

ESTADISTICA PROFESIONAL.

OFICINAS MUNICIPALES.

AMSCARCOA-ESTADO DE MEXICO.

JURADO No. 5

ARQ. FERNANDO PINEDA.

ARQ. ENRIQUE VACA CH.

ARQ. ARNOLDO MORAN M.

CONCEPCION AGUILAR T.

UNIVERSIDAD AUTONOMA DE MEXICO.

2º Periodo. 1977.



Universidad Nacional
Autónoma de México

Dirección General de Bibliotecas de la UNAM

Biblioteca Central



UNAM – Dirección General de Bibliotecas
Tesis Digitales
Restricciones de uso

DERECHOS RESERVADOS ©
PROHIBIDA SU REPRODUCCIÓN TOTAL O PARCIAL

Todo el material contenido en esta tesis esta protegido por la Ley Federal del Derecho de Autor (LFDA) de los Estados Unidos Mexicanos (México).

El uso de imágenes, fragmentos de videos, y demás material que sea objeto de protección de los derechos de autor, será exclusivamente para fines educativos e informativos y deberá citar la fuente donde la obtuvo mencionando el autor o autores. Cualquier uso distinto como el lucro, reproducción, edición o modificación, será perseguido y sancionado por el respectivo titular de los Derechos de Autor.

A MI ABUELA
LUZ ELENA OSORIO MONDRAGON

A MIS PADRES
AGUSTIN AGUILAR RODRIGUEZ
MA. DE LA LUZ T. DE AGUILAR

A MIS HERMANOS
LUZ ELENA
GERARDO
AGUSTIN
TEREZA
BEATRIZ
JOSE LUIS
JUAN CARLOS

A MIS MAESTROS.

AMECAMECA DE JUAREZ.

DISTANCIA DE LA CAPITAL: 59 Km. superficie 174.4 Km².

CABECERA MUNICIPAL DE: Huehucalco, San Pedro, Santiago, Los Reyes, Centulpan y Zoyatzingo.

Categoría política de la cabecera : ciudad.

Nº. de habitantes en el municipio : 28,089.

Municipio al este del Estado de México; con una altura de 2,500 m. sobre el nivel del mar (mínima) y máxima de 4,500 m., sobre el nivel del mar.

El clima sub-húmedo con una temperatura media de 14^o C., una superficie de 17,435 Ha. y 21,945 Ha.

En las actividades agropecuarias se registró una producción con un valor de \$15,5000,000 en la agricultura y \$ 18,000,000.00 en la rama agropecuaria.

La industria de Amecameca cuenta con un capital social de - -
\$ 15,000,000.00

La población económicamente Activa se dedica en un 29% a las actividades agropecuarias , en un 30.6% a las actividades industriales, y el 34.3 % a las actividades de servicios.

El comercio es causante de \$2,400,000.00 de impuestos municipales y \$ 2,700,000.00 de impuestos estatales al año.

La arquitectura típica de la región y los hermosos paisajes con los que cuenta la hacen una ciudad agradable pero por falta de recursos y organización se ha descuidado.

Los sábados y los domingos es razonablemente visitada debido a su mercado (muy desorganizado) , ya que es paso a los volcanes. Por lo que se ha estudiado y visto gráficas y estadísticas, esta ciudad necesita fuentes de trabajo que permitan ingresos no supeditados al exterior y más si se lleva a cabo el proyecto de la Secretaría de Asentamientos Humanos y Obras Públicas de crear un libramiento carretero.

Proponiendose como soluciones en orden de importancia:

1.- INDUSTRIAS Y FUENTES DE TRABAJO.

- Centro de Capacitación.
- Cria e Industrialización del conejo
- Apiarío.
- Cuenca Lechera.
- Fabrica de Fertilizantes (Texoco).

2.- ORGANIZAR Y DAR UN LUGAR ADECUADO A LAS AUTORIDADES.

- Oficinas Municipales.
- Solucionando estos problemas fundamentales.

3.- SATISFACER LAS NECESIDADES DEL PUEBLO.

- Estudio Urbano.
- Restauración de Vivienda.
- Dispensario y Clínica.
- Escuelas.
- Centro Deportivo, Cultural y Social.
- Plazas, Jardines y Parques.

4.- ATRAER AL TURISMO.

- Remodelar el Mercado.
- Crear algún tipo de artesanía.
- Hotel.
- Restaurante.
- Terminales de Autobuses.
- Restauración del Parque Nacional del Sacromonte.

OFICINAS MUNICIPALES.

El municipio es la base fundamental de la organización política de nuestro país; cada municipio es administrado por un ayuntamiento de elección popular directa y no existe ninguna autoridad intermedia entre este y el Gobierno del Estado (art. 116 - constitucional).

Esto hace de unas Oficinas Municipales una obra Arquitectónica que, además de cumplir una serie de necesidades funcionales, debe representar el conglomerado humano al cual va a servir, debiéndose adaptar a la realidad económica de nuestros pequeños núcleos de población.

En Amecameca, existía un local en el que se desarrollaban las funciones del Gobierno del Municipio, pero por inadecuado fué - demolido, en la actualidad las Oficinas se encuentran en la Biblioteca Sor. Juana Inés de la Cruz.

Por lo cual la construcción de unas Oficinas Municipales debidamente organizadas, hará que la prestación de servicios y la conciencia política mejoren notablemente para bien de la ciudad.

La construcción de este conjunto se efectuará en el Solar localizado frente a la plaza Principal sobre la calle Cuahutemoc.

Esta calle es parte de la carretera, pavimentada y con mayor paso de vehículos.

El terreno es Tepetatoso con arenas expansivas.

La obra se realizará con fondos provenientes del municipio y del Gobierno del Estado.

O
F
I
C
I
N
A
S

M
U
N
I
C
I
P
A
L
E
S

1.0 PRESIDENCIA

1.1 OFICINAS PRESIDENCIA

1.2 OFICINAS VARIAS

2.0 RECLUSORIO

2.1 ZONA DE TRIBUNALES

2.2 ZONA DE RECLUSORIO

3.0 COMPLEMENTOS

3.1 OFICINA DE CORREOS

3.2 TELEGRAFOS

3.3 CASETAS DE TELEFONOS

3.4 W.C. GENERALES.

3.5 BOMBEROS.

- 1.1.1 Presidencia Municipal
- 1.1 Of. Presidencia
 - 1.1.2 Zona de Trabajo Presidente
 - 1.2.1 Of. Sub. Fed. de Hda.
 - 1.2.2 Of. Rec. Hda. del Edo.
 - 1.2.3 Cubiculos Generales
 - 1.2.4 Of. de Notaria Pública
 - 1.2.5 Of. Registro Civil
 - 1.2.6 Archivo Muerto General
- 1.2 Of. Varias
 - 2.1.1 Delegacion de Policia
 - 2.1.2 Ministerio Público
 - 2.1.3 Juzgado Mix. la Inst.
 - 2.1.4 Cub. Del. de Transito
 - 2.1.5 Cub. Defensor de Oficio.
 - 2.2.1 2 Separos 1 Galera
 - 2.2.2 Habitación Policia
 - 2.2.3 Baño Policia
 - 2.2.4 Caseta de Vigilancia
 - 2.2.5 Consultorio.
- 2.1 Zona de Tribunales
 - 2.2 Zona de Reclusorio

1.2.3.a Fomento Agr. Ejidal.

1.2.3.b. Insp. Esc. Edo.

1.2.3. Cubículos Generales

1.2.3.c Forestal y Ganadero.

1.2.3.d Obras Públicas.

1.2.4.a. Espera.

1.2.4. Of. Notaria Pub.

1.2.4.b. Zona de Trabajo.

1.2.4.c. Cubículo Jefe.

1.2.5.a. Espera.

1.2.5. Of. Registro Civil

1.2.5.b. Zona de Trabajo.

1.2.5.c. Sala de Matrimonios.

1.2.5.d. Privado Juez.

1.2.6.a. Espera.

1.2.6. Of.Trab.Prev.Soc.

1.2.6.b. Zona de Trabajo.

1.2.6.c. Privado Jefe.

- 1.1.1.1.1.a Espera y Recepción.
- 1.1.1.1.1.b Privado Presidente
- 1.1.1.1.1.c Sala de Cabildos
- 1.1.1.1.1.d Sala de Juntas
- 1.1.1.1.1.e Balcon a Plaza Cívica.
- 1.1.2.1.2.a Espera y Recepción
- 1.1.2.1.2.b Zona de Trabajo.
- 1.1.2.1.2.c Cubículo Tesorero
- 1.1.2.1.2.d Cubículo Sindico
- 1.1.2.1.2.e Cubículo Secretario
- 1.1.2.1.2.f Cubículo Regidores.

2.1.1. a. Zona de Trabajo.

2.1.1 Deleg. de Policia 2.1.1.b. Cubículo Comandante.

2.1.1.c. Estancia Guardia.

2.1.2.a. Agente del M. P.

2.1.2.-Ministerio Publico. 2.1.2.b. Secretaria.

2.1.2.c. Patrulla y Estacionam.

2.1.3.a. Secretaria.

2.1.3. Juz.Mix.la Inst.

2.1.3.b. Privado Juez.

2.2.7. Consultorio.

2.2.7.a. Espera.

- 3.1.1 Atención Público
- 3.1.2 Zona de Trabajo
- 3.1. Oficina de Correos 3.1.3 Almacen Bultos
- 3.1.4 Cubículo Jefe
- 3.1.5 W. C.
- 3.2.1 Atención Público
- 3.2.2 Zona de Trabajo
- 3.2 Telegrafos
- 3.2.3 2 Cubículos Jefes.
- 3.2.4 W. C.
- 3.7.1 Dormitorios
- 3.7 Baños
- 3.7.2 Baños
- 3.7.3 Estacionamientos.

540 560 580 600 620 640 660

150
180
210
240
270
300
330
360
390
420
450
480
510
540
570
600
630
660
690
720
750
780
810
840
870
900
930
960
990

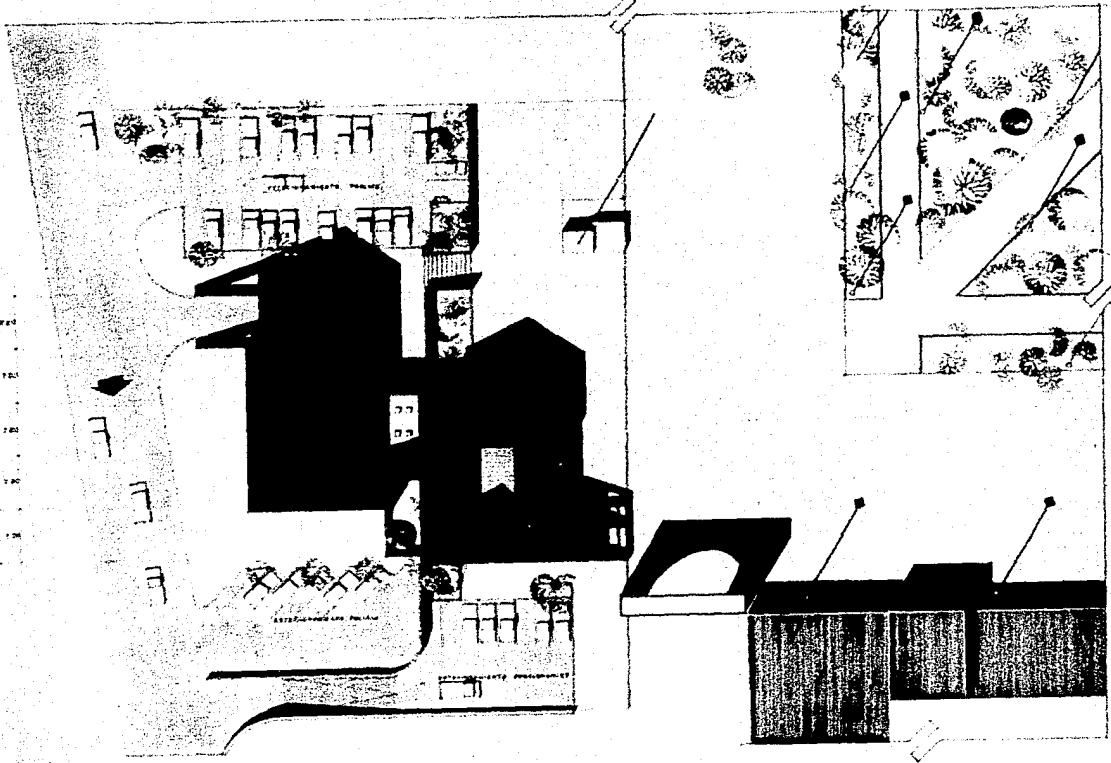

100 120 140 160 180 200 220 240

H G F E D C B A
E

6
5
4
3
2
1

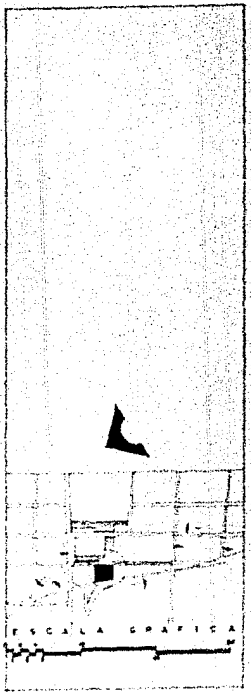

ESCALA GRAFICA

ESQUEMA NACIONAL DE ARQUITECTURA
EXAMEN PROFESIONAL
CONCEPCION AGUILAR T
740 0091-1
OFICINAS MUNICIPALES
AMECAMECA ENO DE MEX
ARQ FERNANDO PINEDA G
ARQ ENRIQUE MACA CH
ARQ ANTONIO MORAN M
PLANTA CONJUNTO
A1

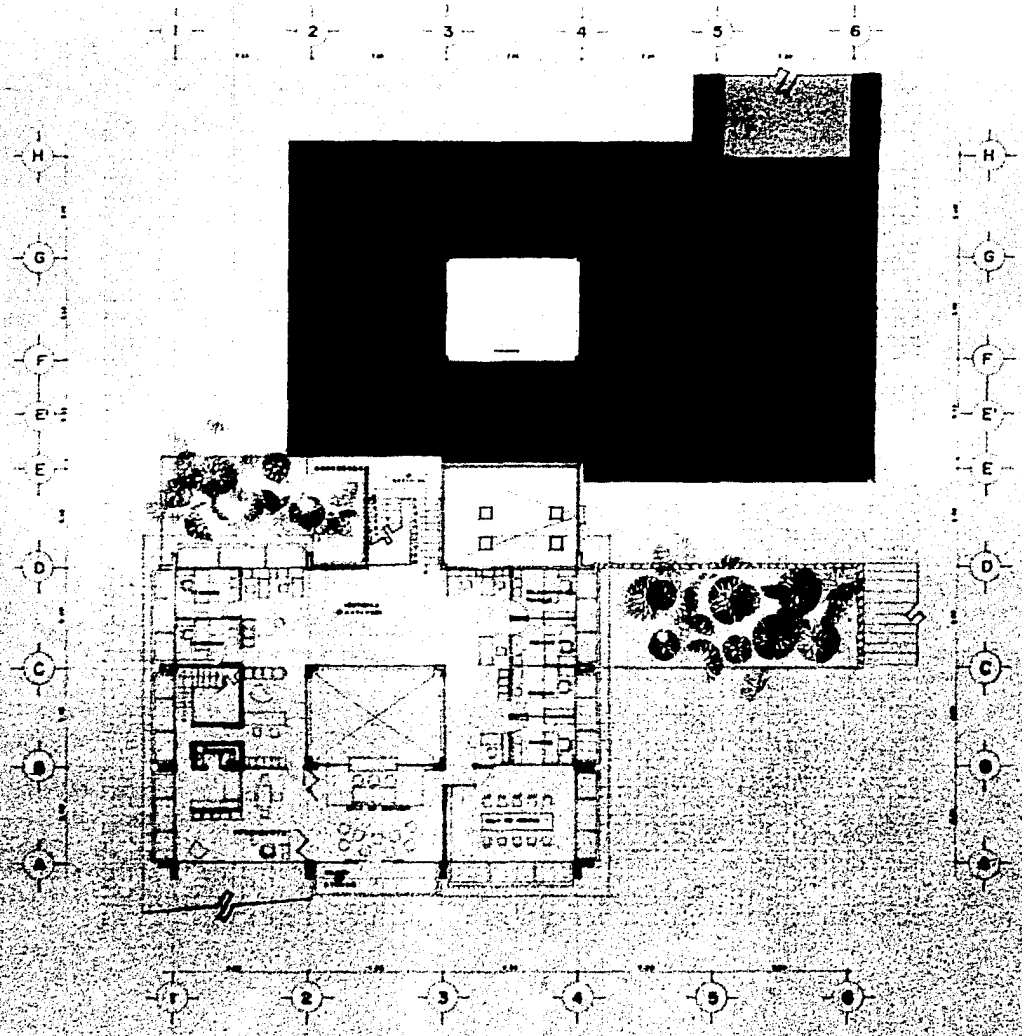

ESCALA GRAFICA
 1:100
 ESCALA VERBAL
 LA SAL DE ARQUITECTURA
 UNIDAD PROFESIONAL
 CONCEPCION ABALAN T.
 SOCIEDAD MUNICIPAL
 AV. SANTA RITA
AS

