



UNIVERSIDAD NACIONAL AUTÓNOMA DE MÉXICO
FACULTAD DE ARQUITECTURA

CENTRO DE ALTO RENDIMIENTO
BOSQUE DE TLÁHUAC, CIUDAD DE MÉXICO

TESIS
QUE PARA OBTENER EL TÍTULO DE
ARQUITECTA

PRESENTA:
LAURA BUENDIA RUIZ

SINODALES
DRA. MÓNICA CEJUDO COLLERA
ARQ. EDUARDO SCHÜTTE Y GÓMEZ UGARTE
ARQ. JAVIER SENOSIAIN AGUILAR

Ciudad Universitaria,
CIUDAD DE MÉXICO, MAYO DE 2017





Universidad Nacional
Autónoma de México

Dirección General de Bibliotecas de la UNAM

Biblioteca Central



UNAM – Dirección General de Bibliotecas
Tesis Digitales
Restricciones de uso

DERECHOS RESERVADOS ©
PROHIBIDA SU REPRODUCCIÓN TOTAL O PARCIAL

Todo el material contenido en esta tesis esta protegido por la Ley Federal del Derecho de Autor (LFDA) de los Estados Unidos Mexicanos (México).

El uso de imágenes, fragmentos de videos, y demás material que sea objeto de protección de los derechos de autor, será exclusivamente para fines educativos e informativos y deberá citar la fuente donde la obtuvo mencionando el autor o autores. Cualquier uso distinto como el lucro, reproducción, edición o modificación, será perseguido y sancionado por el respectivo titular de los Derechos de Autor.

AGRADECIMIENTOS

Primero que nada quiero agradecer a mi mamá, quién me ha apoyado en todo proyecto que he emprendido.

A mi familia que me anima a seguir haciendo lo que me gusta.

A mis amigos, ya parte de mi familia, y con quienes anduve este mismo camino.

A mis sinodales, que gracias a su paciencia y consejo, he logrado concluir la última etapa de mi carrera.

Finalmente a la Universidad Nacional Autónoma de México por darme todas las herramientas para seguir creciendo como persona y ahora como profesionista.

Doy gracias a la arquitectura porque me ha permitido ver el mundo con sus ojos"

-Rafael Moneo.





ÍNDICE

CENTRO DE ALTO RENDIMIENTO

INTRODUCCIÓN



Presentación	01
Objetivos	02

INVESTIGACIÓN



Análisis de Sitio	03
Levantamiento fotográfico	06
Análogos:	
Nacionales	08
En el extranjero	10
Deportes y usuarios	12
Reglamentación deportiva	14





PROCESO DE DISEÑO

Concepto	21
Programa arquitectónico	22
Diagrama de Funcionamiento	23
Relación de espacios	24
Proceso de diseño	26



PROPUESTA

Masterplan	29
Propuesta arquitectónica	30
Memorias descriptivas:	
Estructurales	34
Albañilería	36
Acabados	37
Instalaciones Hidráulicas	38
Instalaciones Sanitarias	39
Instalaciones Eléctricas	40
Cancelería, Herrería y Carpintería	41
Costos	42



PROYECTO EJECUTIVO

Índice de planos	45
Planos ejecutivos	46

CONCLUSIONES

Conclusiones	
Fuentes de consulta	



PRESENTACIÓN

El deporte en México gira en torno al fútbol, es el deporte nacional, en el que se invierten grandes cantidades de dinero porque la ganancia es algo asegurado, y si bien en los últimos años deportes como clavados, taekwondo y tiro con arco han tenido mayor difusión, esto se debe principalmente a los buenos resultados de los atletas, dejando muchas veces de lado los demás deportes donde si se consigue algún triunfo es por mérito solo del atleta y gracias a recursos propios.

En cuanto a competencias a nivel nacional e internacional, México ha sido un país medianamente destacado. Esto también se debe a que el porcentaje de la práctica del deporte de manera competitiva o profesional es muy bajo, según el MOPRADEF (Módulo de Práctica Deportiva y Ejercicio Físico) la mayoría de las personas que realizan actividad física lo hacen de manera recreativa; la principal motivación para realizar algún deporte o ejercicio físico es por salud, para verse bien o por diversión. Pero si tomamos como base esta motivación y agregamos más espacios para la práctica del deporte, una mayor variedad en la oferta de estos, incentivos por parte de instituciones deportivas y del gobierno y una mayor difusión, se puede llevar al deporte a otro nivel.

El lograr que los atletas en México sean considerados como rivales a vencer en competencias internacionales no es algo difícil de lograr, y esto lo vemos en deportes ya consolidados como los que mencionaba al principio. Tomando como ejemplo a los clavadistas mexicanos, estos son reconocidos en el ámbito internacional, asistiendo siempre a mundiales y juegos olímpicos con excelentes resultados; y aunque el rendimiento y determinación del atleta es lo que al final logra las medallas, el que sea uno de los deportes en los que más se invierte y con más patrocinadores si interviene en la creación de más y más atletas cada año.

El gran desinterés por parte del gobierno se ha hace cada vez más visible, el año pasado tan sólo se destinó un presupuesto al deporte de 2,800 millones de pesos, casi la tercera parte que en 2013. A este problema podemos aumentar la falta de un plan nacional, el cual debería ofrecer en las escuelas mucho más que una clase de educación física a la semana; y es que la práctica del deporte también puede beneficiar en otros aspectos, como dentro del rendimiento escolar o profesional con la mejora de la memoria y la función mental, una estabilidad en la personalidad gracias a la euforia y flexibilidad mental, o simplemente una sensación de bienestar.

OBJETIVOS

El objetivo de este trabajo es proyectar un espacio en el Bosque de Tláhuac para la práctica deportiva a nivel profesional y competitivo, creando instalaciones para disciplinas ya consolidadas actualmente como taekwondo, otras como atletismo y box donde se han logrado muy buenos resultados en años anteriores, y finalmente en deportes no tan populares como handball y badminton para así tener una mayor oferta para los atletas.

Con el diseño de este espacio arquitectónico pretendo crear una completa conexión dentro del terreno, el cual actualmente sólo tiene un flujo permanente en su primer sección; y lograr un proyecto que a futuro pudiera ser ampliado y así formar toda una ciudad deportiva, revitalizando además toda la zona e insertándola en su contexto urbano inmediato.

De este objetivo en particular de contexto urbano, se genera el concepto de diseño de este proyecto: la creación de una traza urbana dentro del mismo bosque que lo comunique con la zona y hacia su interior.

Hablando del inmueble en específico, se plantea que sean 2 edificios interconectados, uno exclusivamente para las canchas polideportivas y otro para servicios - vestidores, oficinas, lounge - además de las salas destinadas a las disciplinas de interior con menores dimensiones. Este edificio de servicios será nodo central que se comunicará directamente con las canchas descubiertas y la pista de atletismo. Las áreas exteriores también serán intervenidas con la creación de un corredor peatonal y una plaza pública.

Con este proyecto pretendo no solo beneficiar a los atletas inscritos al complejo, quienes son los usuarios principales, sino también impulsar el interés general con torneos para aficionados o deportistas de menor rendimiento, enriquecido con la oferta que ya existe en el bosque de la alberca olímpica y la sala de artes, y así formar una comunidad deportiva y cultural que haga de esta zona un punto de encuentro de nuestra ciudad.

Este trabajo es el resultado de los conocimientos adquiridos durante todas las etapas de mi formación académica, apoyada de las asesorías durante el seminario de titulación y finalmente logrando transmitir un proyecto integro.

INVESTIGACIÓN



BOSQUE DE TLÁHUAC, AV. LA TURBA S/N COL. MIGUEL HIDALGO, TLÁHUAC

¿POR QUÉ BOSQUE DE TLÁHUAC?

Baja oferta de actividades deportivas. Los clubes deportivos más cercanos se encuentran junto al Parque Ecológico de Xochimilco, pero la mayoría se concentra en la práctica de fútbol y no cuentan con las instalaciones necesarias para albergar competencias.

Equipamiento existente en el terreno. En el lugar existe ya un complejo acuático con alberca olímpica pero sin fosa de clavados. Existe una pista con las dimensiones reglamentarias para una pista de atletismo profesional pero sin el equipamiento necesario.

Hay una planta de tratamiento de agua en el mismo terreno; cuenta ya con estacionamiento público y otro para los trabajadores

Pobre infraestructura urbana. Es en parte una reserva natural que convive con la rápida urbanización de la zona. Sin embargo, al lado tiene una zona ejidal la cual no cuenta con ningún inmueble o infraestructura, y la avenida Guillermo Prieto al lado este del terreno no está pavimentada en una parte. El transporte público sólo pasa por la calle de acceso principal y consta de una sola ruta. La construcción de un inmueble de este tipo permitiría conectar mejor la zona con el resto de la ciudad.

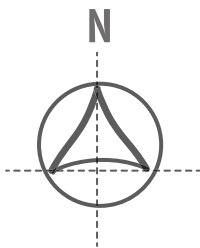
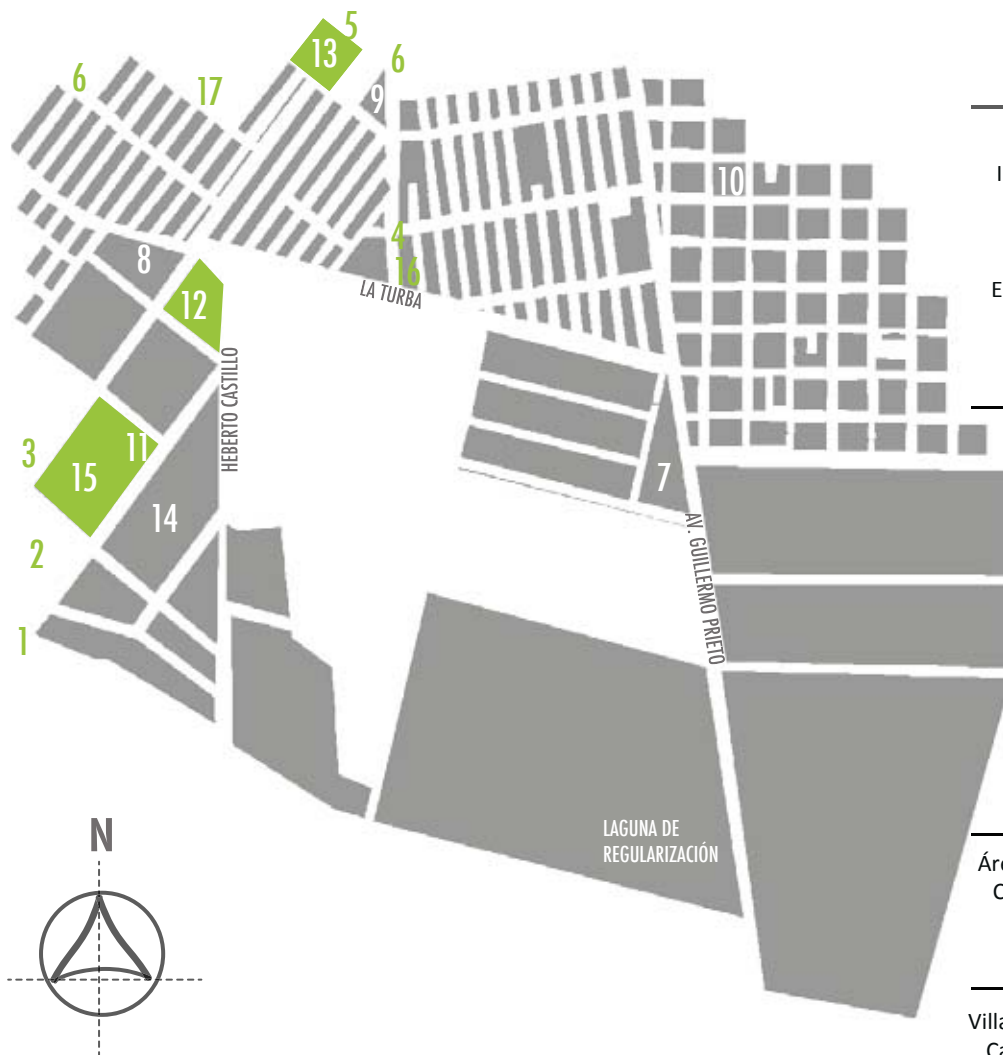

EQUIPAMIENTO URBANO

ESCUELAS

- Universidad Marista 1
- Instituto Tecnológico de Tláhuac III 2
- Escuela Secundaria Diurna No.309 3
- Jardín de niños Ana María Gallaga 4
- Escuela Secundaria Técnica No.80 5
- Escuela Primaria Salvador Hermoso 6
- Escuela Primaria Nuevo Milenio 7

HOSPITALES/CLÍNICAS

- Hospital General de Tláhuac 8
- Centro de Salud T-III 9
- Centro de Terapia Intensiva 10

ÁREAS VERDES

- Áreas verdes Villa Centroamericana 11
- Canchas de Villa Centroamericana 12
- Parque Solidaridad 13

OTROS

- Villas de los trabajadores del Gob DF 14
- Capilla de la Villa Centroamericana 15
- Bodega Aurrera Express 16
- Biblioteca Agrícola Metropolitana 17

INFRAESTRUCTURA Y ESTADO ACTUAL DEL BOSQUE

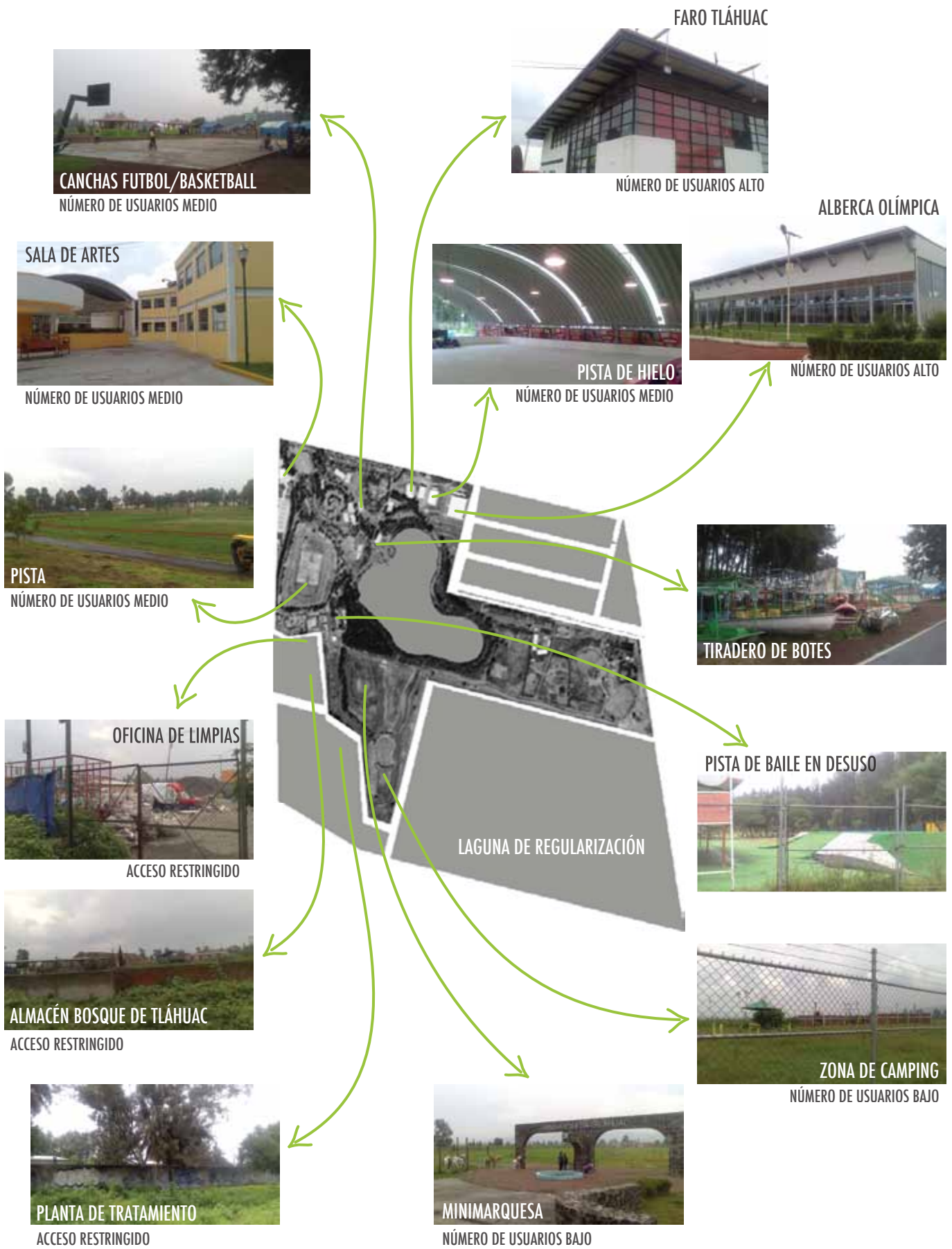

POLIGONAL Y NORMATIVIDAD DEL TERRENO

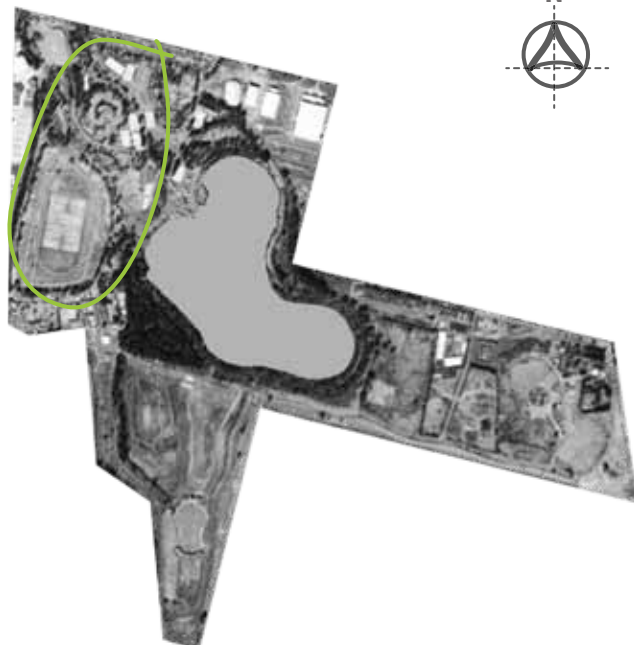
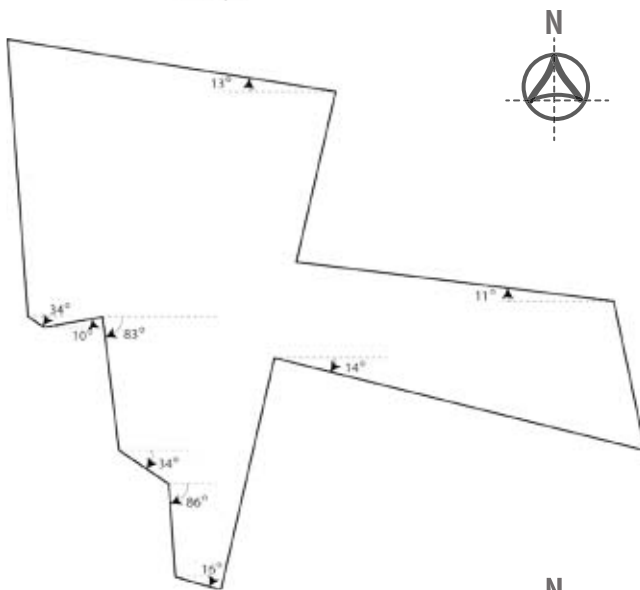
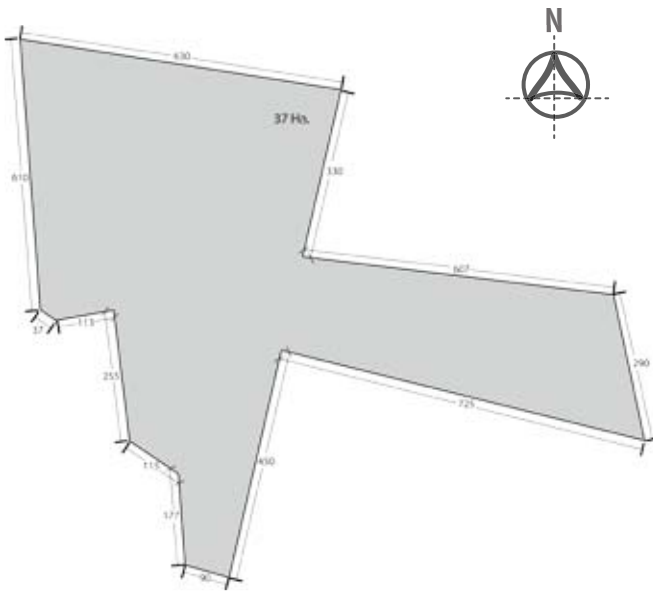

El Bosque cuenta con 37 hectáreas, sin incluir la laguna de regularización en el lado sureste que es zona ejidal. Dentro de todo el terreno sólo están construidos 6 inmuebles cubriendo poco menos de 5,000 metros cuadrados; además de dos estacionamientos privados destinados a dichos inmuebles, un estacionamiento público y el lago artificial.

NORMATIVIDAD

Equipamiento Rural ER.

Esta zonificación se plantea para permitir la ubicación de inmuebles para equipamiento ya sea público o privado, regido bajo las leyes y reglamentos ambientales y de construcción vigentes.

3 NIVELES / 40% ÁREA LIBRE

CLASIFICACIÓN DE USOS DE SUELO
SERVICIOS

Ecoturismo, Deportes y Recreación
Campos Deportivos sin techo
Campos, deportivos, albercas, pistas
Actividades físicas al aire libre
Pistas para ciclismo
Pistas de equitación y lienzo charro

De acuerdo al análisis, el terreno a intervenir es el que se encuentra entre la Casa de Artes y los inmuebles de El FARO y la alberca. Este no cuenta aún con ninguna construcción y de esta manera se crea un vínculo entre ambas zonas, también se aprovecha el estacionamiento público existente haciendo las modificaciones y mejoramiento necesarios para el proyecto. Se plantea que la pista se siga usando como tal pero llevando a cabo la instalación de una pista profesional con encarpado y la infraestructura necesaria como graderías y luminarias. Finalmente todo el bosque se unirá por medio de un corredor peatonal, teniendo como objetivo que este pase por toda la parte central llevándolo hasta la parte final del lago, uniendo a este con el nuevo complejo y la zona de minimarquesa.

LEVANTAMIENTO FOTOGRÁFICO



La primera etapa de la Fábrica de Artes y Oficios de Tláhuac (FARO), se terminó de construir en el año 2006, con una inversión total de 11.1 millones de pesos. El edificio es una nave de 740 metros cuadrados, en dos plantas. Abajo, para talleres de serigrafía, cerámica, escultura, grabado, papel, madera y carpintería, laboratorio fotográfico, área de lavado y bodega. En planta alta se encuentran las oficinas y una galería central. Posteriormente se levantó un segundo edificio dedicado especialmente a los talleres de danza, y donde se llevan a cabo presentaciones y exposiciones. En la actualidad el FARO ofrece más de 20 talleres y se ha convertido en punto de encuentro.



En un principio, la Pista de hielo "Mujeres ilustres" estaba en servicio sólo en temporada navideña, actualmente está abierta todo el año y ofrece cursos al público a partir de los 6 años. El inmueble cuenta con 600 metros cuadrados y el costo de entrada es de 50 pesos por hora. Hoy en día el estado de la pista es bueno, aunque no cuenta con una amplia zona de graderías.



La alberca olímpica "Bicentenario de la Independencia" fue inaugurada en 2008 por Marcelo Ebrard, esta fue parte del compromiso de lograr la equidad de la demarcación. Para este proyecto se destinaron más de 40 millones de pesos, y tenía el objetivo el hacer de Tláhuac una de las zonas más competitivas en materia deportiva al formar nadadores de alto rendimiento. Sin embargo, a pesar de que el inmueble tiene menos de 10 años de estar en funcionamiento, su estado actual refleja el poco mantenimiento que se le ha dado, con un desgaste obvio de fachadas y materiales en general, y falta de limpieza; además de no contar con fosa de clavados.



La Sala de artes "Centenario de la Revolución" es el tercer inmueble parte de este proyecto de reavivar el bosque junto con la alberca y la pista de hielo, tiene una buena afluencia de personas, cuenta con un estacionamiento propio además de cafetería. Entre las clases que ofrece están danza creativa, violín, guitarra clásica, inglés, dibujo y pintura. También cuenta con clases deportivas y de acondicionamiento como taekwondo y yoga.



Justo al centro del bosque se pueden encontrar varias canchas de cemento de futbol rápido y basketball, pero estas no se encuentran en muy buen estado, la falta de mantenimiento es notoria, en algunas de las canchas si había niños jugando, otras las usaban para andar en bici ya que los andadores no tienen un pavimento, y otras por estar más separadas de la zona central tienen menos actividad.



Dentro del terreno podemos ver la pista junto al lago, esta se encuentra a un nivel más bajo de terreno que el resto del bosque, tiene exactamente las medidas de una pista profesional, pero no cuenta con el encarpado e infraestructura necesarios. La pista es de grava y en medio tiene zonas con pasto sin mantenimiento.



Al lado del lago podemos ver los pequeños botes que se usaban para paseos, la mayoría están ya inservibles y bloquean algunas de las zonas de paso. También las bancas de esa zona están en muy mala condición por lo que la gente no las usa. Este punto ocasiona que la gente no vaya más allá en el Bosque, después de esta zona la cantidad de visitantes disminuye considerablemente.



Caminando entre la pista y el lago se llega a un espacio cercado y visiblemente en desuso. Tiene rampas cubiertas de pasto sintético y una pista pequeña techada, en un lado de la cubierta se puede leer Pista de baile, pero es claro que esta no está en funcionamiento desde hace tiempo. En esta parte el número de visitantes es casi nulo.

ANÁLOGOS EN MÉXICO

[CNAR CENTRO NACIONAL DE ALTO RENDIMIENTO]



UBICACIÓN. Avenida Añil 550, Col. Granjas México, Del. Iztacalco



VELÓDROMO



PABELLÓN PELOTA



PABELLÓN ACUÁTICO



PABELLÓN GIMNASIA



PISTA



PABELLÓN COMBATE

DIAGRAMA DE FUNCIONAMIENTO

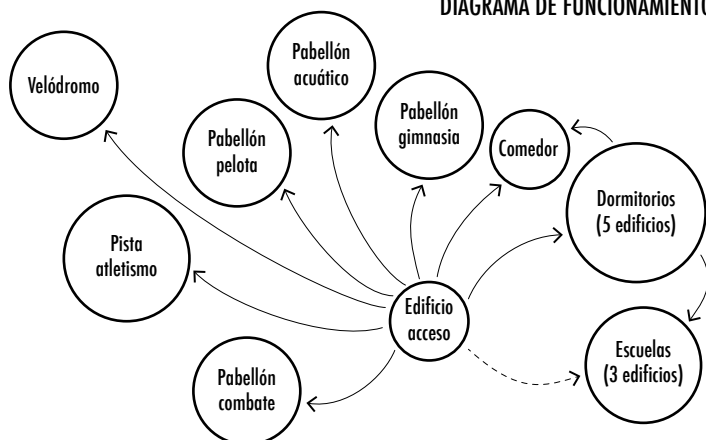

*Cada espacio se encuentra en un edificio propio

El Centro nacional de alto rendimiento está conformado por cuatro pabellones que albergan el entrenamiento de diferentes disciplinas: pabellón combate, pelota, acuático y gimnasia. Cuenta también con un velódromo, una pista de atletismo y un campo para tiro con arco. Además de la práctica deportiva, los atletas viven y estudian en el centro. Para su alojamiento, tienen cinco edificios de dormitorios (dos femeniles y tres varoniles), junto a estos se encuentran el comedor y las escuelas.

Específicamente dentro del Pabellón Pelota, se cuenta con canchas multiusos para Basketball, Volleyball y Handball, en las cuales se colocan carpetas para jugar Badminton o mesas para ping pong. El espacio donde se practican estos deportes es una gran nave, al igual que el pabellón combate, este con una dimensión un poco menor.

[CENTRO DEPORTIVO VILLA OLÍMPICA]

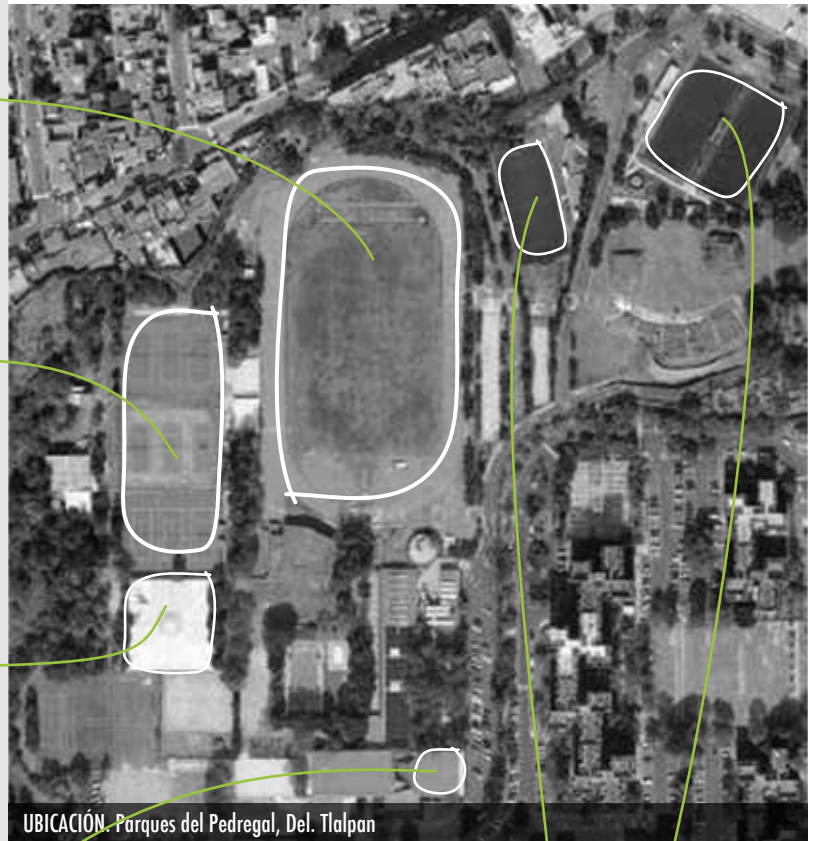

Instalaciones deportivas:

- . Nueve canchas para tenis
- . Dos canchas volleyball de playa
- . Una cancha de Basketball
- . Tatami para taekwondo
- . Tres canchas fútbol rápido
- . Pista de atletismo
- . Edificio para práctica de gimnasia
- . Edificio para patinaje sobre duela



Todas las canchas, así como la pista de atletismo son las que están en mejores condiciones ya que son las de mayor demanda. Dentro del gimnasio la cancha de basketball es la que muestra un mejor mantenimiento, sin embargo el tatami que se encuentra en el sótano está muy descuidado, con poca ventilación por lo que guarda mucha humedad. El inmueble que servía para la práctica de gimnasia y el de patinaje sobre duela se usan ahora como bodega .

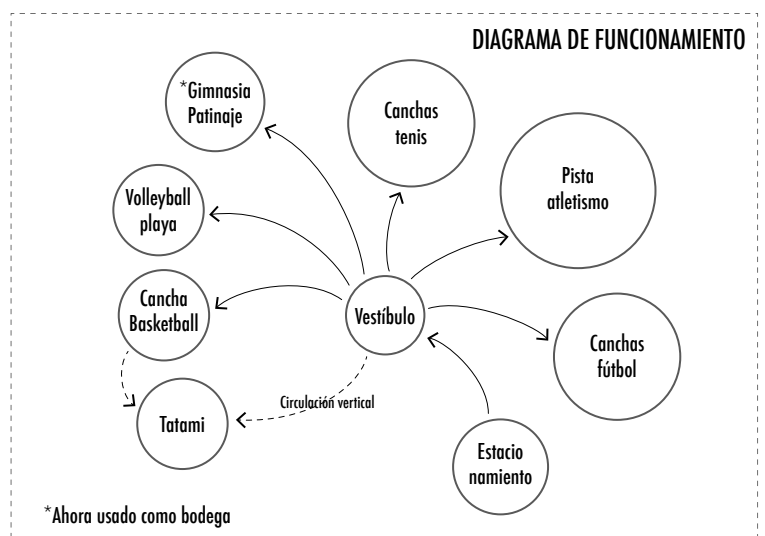

ANÁLOGOS EN EL EXTRANJERO

[GIMNASIO UNIVERSITARIO DE VILLETANEUSEN]

Anteriormente el complejo era un solo salón polideportivo con gimnasio, salón de baile y vestidores; estos fueron completamente remodelados. La ampliación consta de un nuevo salón polideportivo, un dojo, una torre de escalada, nuevo salón de usos múltiples y oficinas.

La recomposición en volúmenes superpuestos permite que los diferentes elementos preexistentes o nuevos se integren en una composición total.

La fachada de acero inoxidable cuenta con zonas perforadas, permitiendo dejar entrar luz natural al edificio y al mismo tiempo regularla. Esta fachada también responde a la exigencias del programa: simplicidad, mejora del confort visual y térmico, seguridad del edificio y durabilidad.



Área construída: 4.182 m²
Ubicación: Villetaneuse, Francia
Materiales: Madera, Metal

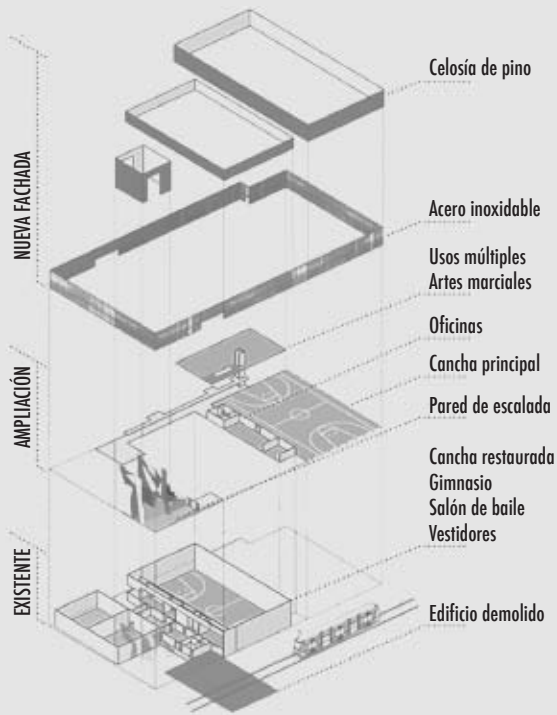

SALAS POLIDEPORTIVAS



VESTIBULACIÓN/ACCESOS VERTICALES

[POLIDEPORTIVO EN RUBÍ]

Este complejo se realizó para las actividades deportivas de la escuela Marista de Rubí. A un costado del terreno se contaba ya con un edificio que alojaba los vestidores, el cual se dejó como tal.

El programa consta de 3 canchas polideportivas con graderías, oficinas y bodegas.

Para el espacio de las canchas, la estructura vertical se resuelve con pilares de acero, mientras que la estructura horizontal principal, con vigas de madera contraplacada. Las fachadas y cubiertas se forman a partir de bandejas metálicas perforadas para controlar la reverberación acústica, aislamientos de lana mineral y planchas tipo onda en fachada y greca en cubierta, así mismo las grandes aberturas se plantean con placas de policarbonato.



CORTE CANCHA POLIDEPORTIVA



Área construida: 3980 m²
Área del terreno: 1660 m²
Ubicación: Barcelona, España



Para unir el edificio de vestidores con el nuevo inmueble, se colocó una plataforma que funciona como escenario de uso escolar. El acceso principal se tiene en la fachada sur, frente a la escuela, esta fachada se complementa con una marquesina translúcida de 3.5 metros de vuelo que sirve como vestíbulo exterior.



FACHADA A ESCUELA

DEPORTES



BASKETBALL



Cancha cubierta
Deporte olímpico



Palmarés
Medalla de oro Torneo FIBA Américas 2013
Selección Nacional varonil
Medalla plata Juegos Panamericanos 2011
Selección Nacional varonil y femenil



VOLLEYBALL



Cancha cubierta
Deporte olímpico



Palmarés
Sin medallas en Juegos Panamericanos desde 1975
Participación de la selección varonil en Juegos Olímpicos 2016 después de ausencia de 48 años.



HANDBALL



Cancha cubierta
Deporte olímpico



Palmarés
Participación en Juegos Panamericanos desde 2003



BADMINTON



Cancha cubierta
Deporte olímpico
Equipo requerido



Palmarés
Medalla bronce Juegos Panamericanos 2015
Dobles varonil
Medalla bronce Juegos Panamericanos 2011
Victoria Moreno



TENIS



Cancha descubierta
Deporte olímpico
Equipo requerido



Palmarés
Medalla plata Juegos Panamericanos 2015
Victoria Rodríguez
Medalla plata Juegos Panamericanos 2015
Dobles femenil
Medalla oro Juegos Panamericanos 2011
Dobles mixtos



VOLLEYBALL DE PLAYA



Cancha descubierta
Deporte olímpico



Palmarés
Medalla oro Juegos Panamericanos 2015
Parejas varonil
Medalla plata Juegos Panamericanos 2011
Parejas femenil



TAEKWONDO



Cancha cubierta
Deporte olímpico



Palmarés
Medalla plata Juegos Olímpicos 2016
Categoría + 67 kg. María del Rosario Espinoza
Medalla bronce Juegos Olímpicos 2012
Categoría + 67 kg. María del Rosario Espinoza
Medalla oro Juegos Olímpicos 2008
Categoría + 67 kg. María del Rosario Espinoza
Medalla oro Juegos Olímpicos 2008
Categoría - 58 kg. Guillermo Pérez
Medalla bronce Juegos Olímpicos 2004
Categoría - 57 kg. Iridia Salazar
Medalla plata Juegos Olímpicos 2004
Categoría - 58 kg. Oscar Salazar
Medalla bronce Juegos Olímpicos 2000
Categoría - 80 kg. Victor Estrada



BOX



Cancha cubierta
Deporte olímpico
Equipo requerido



Palmarés
Medalla bronce Juegos Olímpicos 2016
Categoría peso medio. Misael Rodríguez
Medalla bronce Juegos Olímpicos 2000
Categoría pluma. Christian Bejarano Benítez

*En el boxeo olímpico sólo pueden participar atletas amateur

Dentro del complejo decidí no contar con instalaciones para la práctica de fútbol debido a que ya existe una gran oferta para realizar este deporte. Sin embargo, este podría incorporarse en una ampliación a futuro.

La mayoría de los deportes a practicar son los de pelota: Handball, Basketball, Volleyball, Badminton, Squash, Tenis de pasto y Volleyball de playa.

Una de las grandes ventajas de estos deportes es el uso de canchas polideportivas en las cuales se podrán practicar hasta 4 diferentes disciplinas al mismo tiempo.

Las canchas descubiertas como lo son el caso del Tenis de pasto y Volleyball de playa si necesitan de canchas propias debido al tipo de revestimiento del piso; igualmente con la práctica de Squash se necesita de materiales y dimensiones específicas de la cancha.

Los otros dos deportes de interior a practicar serán Taekwondo y Box.

La difusión y práctica de estos ya está consolidada, la demanda por parte de los atletas es alta y no requiere de instalaciones especiales, el equipamiento de cada disciplina, el tatami y cuadrilátero, pueden ubicarse en grandes salas abiertas.

Finalmente se encuentra la pista de atletismo, si bien en los últimos años los logros de los atletas mexicanos en este rubro habían venido a la baja, recientemente ha habido un despunte, como lo vimos en los últimos juegos olímpicos de Río con la obtención de dos medallas. Además la gran cantidad de pruebas que ofrece este deporte permite explorar otras oportunidades para desarrollarse.



ATLETISMO



Palmarés
Medalla plata Juegos Olímpicos 2016
Marcha 20 km. Guadalupe González
Medalla bronce Juegos Olímpicos 2016
Pentatlón moderno. Ismael Hernández
Medalla oro Juegos Panamericanos 2007
400 m. planos. Ana Gabriela Guevara
Medalla bronce Campeonato mundial 2005
400 m. planos. Ana Gabriela Guevara
Medalla plata Juegos Olímpicos 2004
400 m. planos. Ana Gabriela Guevara
Medalla oro Campeonato mundial 2003
400 m. planos. Ana Gabriela Guevara
Medalla plata Juegos Olímpicos 2000
Marcha 20 km. Noé Hernández
Medalla bronce Juegos Olímpicos 2000
Marcha 50 km. Joel Sánchez
Medalla bronce Juegos Olímpicos 1996
Marcha 20 km. Bernardo Segura



Cancha descubierta
Deporte olímpico



SQUASH



Palmarés
Medalla plata Juegos Panamericanos 2015
Equipo varonil
Medalla bronce Juegos Panamericanos 2015
Samantha Terán / César Salazar
Medalla bronce Juegos Panamericanos 2015
Dobles femenil / Equipo femenil
Medalla oro Juegos Panamericanos 2011
Samantha Terán / Dobles femenil
Medalla oro Juegos Panamericanos 2011
Dobles varonil / Equipo varonil





Cancha cubierta
Deporte panamericano
Equipo requerido





Los principales usuarios serán los atletas inscritos en el complejo, y si bien estarán la mayoría del tiempo en la cancha o sala de su deporte, también entrenarán en el gimnasio, además de acondicionamiento físico en las salas de usos múltiples y diferentes dinámicas en la sala de proyecciones y otras canchas en ocasiones especiales.

% TIEMPO EN INSTALACIONES

- 

CANCHA/SALA PRINCIPAL
La sala o cancha del deporte de entrenamiento será donde el atleta pase la mayor parte del tiempo.
- 

DINÁMICA/PROYECCIÓN
La sala de proyección servirá de apoyo para realizar dinámicas de grupo y presentaciones.
- 

DINÁMICA/A.FÍSICO
En las salas de usos múltiples se impartirán clases que ayudaran al acondicionamiento físico del atleta.
- 

A. FÍSICO
El entrenamiento en el gimnasio ayudará a la condición y fuerza de los atletas de acuerdo a su deporte.
- 

ENTRENAMIENTO
Los atletas también podrán hacer uso de las demás instalaciones deportivas para complementar su formación.

CANCHA/SALA	# USUARIOS	# CANCHAS/TATAMI/CUADRIL.
BASKETBALL	14 X EQUIPO+ENTRENAD.	3 (X3)
VOLLEYBALL	12 X EQUIPO+ENTRENAD.	3 (X3)
HANDBALL	12 X EQUIPO+ENTRENAD.	3
BADMINTON	1/2 X EQUIPO+ENTRENAD.	12
TAEKWONDO	2 X TATAMI+ENTRENAD.	3
BOX	2 X CUADRIL+ENTRENAD.	3
TENIS	2 X CANCHA+ENTRENAD.	5
VOLLEY. PLAYA	4 X CANCHA+ENTRENAD.	6
SQUASH	2 X CANCHA	6



CANCHAS POLIDEPORTIVAS 85%

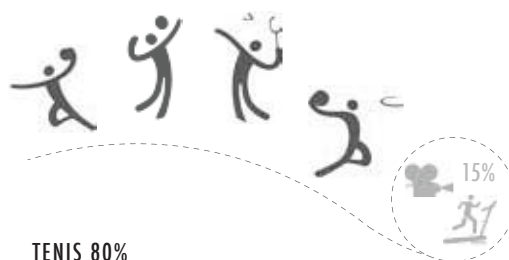

TENIS 80%



VOLLEYBALL PLAYA 70%



TAEKWONDO 80%



SQUASH 70%



BOX 80%



ATLETISMO 70%



El uso de instalaciones diferentes al deporte a practicar será definido por el entrenador. Cada sala o cancha contará con un horario establecido del deporte principal en el cual se basarán los entrenadores para asignar los entrenamientos complementarios.



REGLAMENTACIÓN DEPORTIVA



FIBA. Federación Internacional de Basketball.

- EQUIPO.** Cada equipo consistirá de no más de 12 jugadores inscritos.
 En el juego habrá 5 jugadores de cada equipo en la duela.
 En banquillo podrán estar el entrenador y un asistente, y si el equipo lo requiere habrá no más de 5 personas para responsabilidades especiales.
- JUEGO.** El juego consiste en 4 tiempos de 10 min.
 Deberá haber intervalos de 2 min. entre el primer y segundo tiempo y entre el tercero y cuarto.
 El medio tiempo será de 15 min. Habrá un intervalo de 20 min. antes del comienzo de juego.

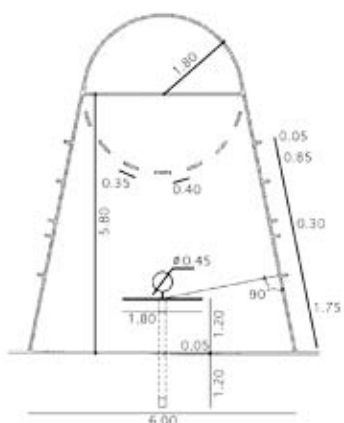

[CANCHA]
420 m²

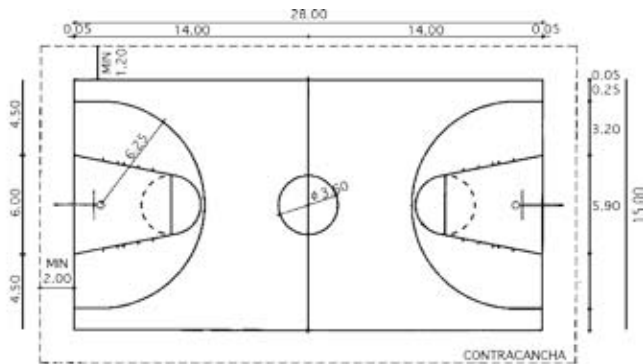

FIVB. Federación Internacional de Volleyball

- EQUIPO.** El equipo puede componerse de un máximo de 12 jugadores.
 El staff técnico será de un entrenador con un máximo de dos entrenadores asistentes.
 Dentro del staff médico habrá un terapeuta y un médico.
- JUEGO.** El tiempo de juego es de 4 sets, cada set termina cuando uno de los equipos anota más de 25 puntos con 2 de diferencia. En caso de empate, se juega un quinto set a 15 puntos con 2 de diferencia.
 Los intervalos entre sets serán de 3 min. El intervalo entre el segundo y tercer set puede ser alargado hasta 10 min.

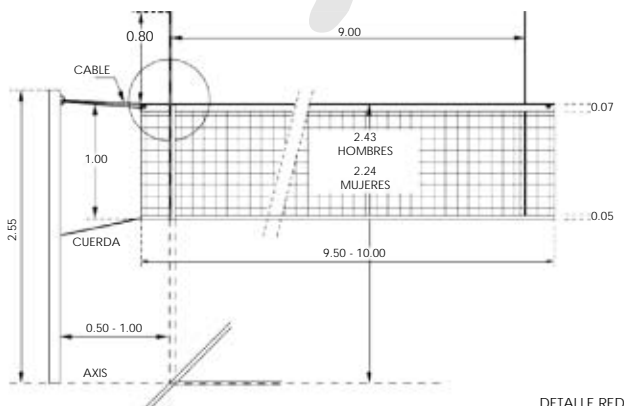

DETALLE RED

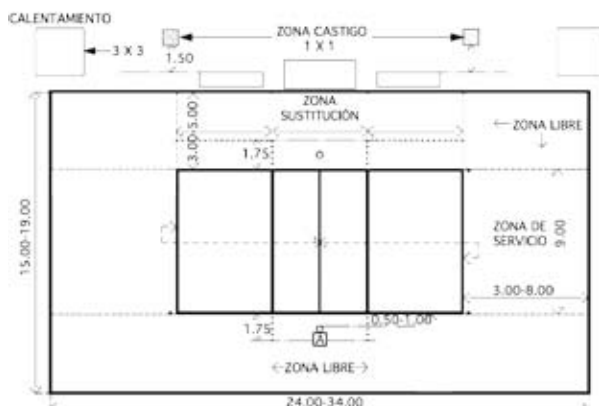

[CANCHA]
360 m²



ITF. Federación Internacional de Tenis.

- EQUIPO.** El juego se disputará entre dos jugadores o entre dos parejas. En pareja también se puede competir en dobles mixtos.
- JUEGO.** Un partido de tenis está compuesto por sets, el primero en ganar un número determinado de sets es el ganador. Cada set está integrado por juegos. El primero en ganar 6 juegos con una diferencia mínima de 2 es el ganador. En caso de que un jugador llegue a 6 juegos, pero con diferencia de 1 (6-5) se jugará hasta conseguir la diferencia apropiada.

[CANCHA]
260 m²

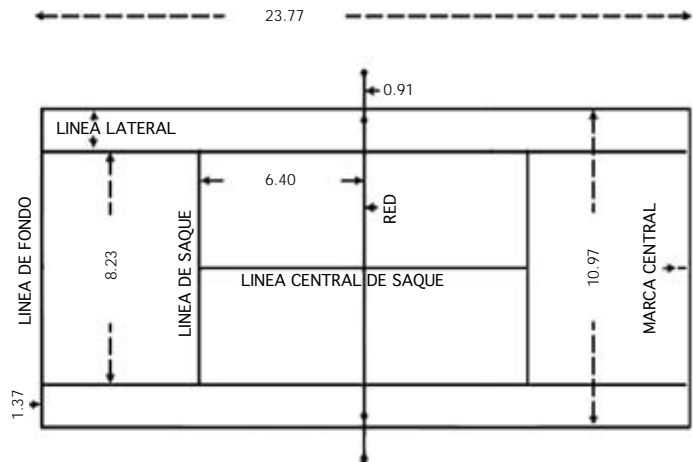

FIVB. Federación Internacional de Volleyball de Playa

- EQUIPO.** El equipo estará compuesto exclusivamente por 2 jugadores.
- JUEGO.** Los jugadores tienen prohibido recibir asistencia externa durante el juego. El tiempo de juego es de 2 sets, cada set termina cuando uno de los equipos anota más de 21 puntos con 2 de diferencia. En caso de empate 20 a 20, el juego continua hasta que sea una diferencia de 2 puntos. En caso de empate 1 a 1, se juega un tercer set a 15 puntos con 2 de diferencia. El intervalo de tiempo entre cada set será de 1 min. Los jugadores cambian de cancha cada 7 puntos en los 2 primeros sets y cada 5 en el tercer set.

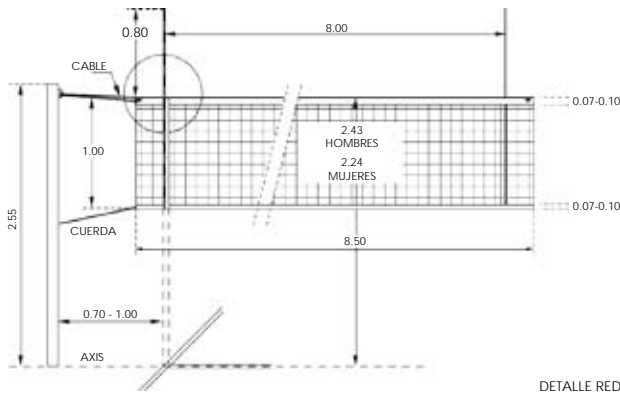

DETALLE RED

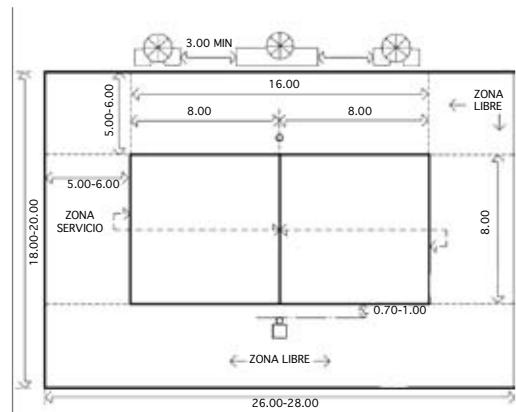

[CANCHA]
560 m²



WTF. Federación Mundial de Taekwondo

JUEGO. El combate se divide en 3 rondas ininterrumpidas, con descanso entre ellas.
Los atletas que tienen grados KUP (primeros 10) realizan rondas de 1 minuto con 30 segundos de descanso entre ellas.
Los atletas con los grados DAN (últimos 10) realizan rondas de 2 minutos con 1 minuto de descanso entre cada una.
Resulta ganador el competidor que haya sumado la mayor cantidad de puntos, si su oponente no puede continuar por lesión, decisión médica o si este excedió la cantidad de faltas permitidas.

Puntúa cualquier ataque de patada o puño al peto protector o cualquier ataque de patada a la cabeza.
Las patadas al peto protector suman 1 punto y 3 en caso de que sea efectuada mediante un giro.
Los ataques a la cabeza valen 3 puntos y 4 si son efectuados con giro.

[TATAMI]
125.44 m²

El área de combate ha sido modificada para tener una forma octogonal y no cuadrangular, así se genera una acción más continua.
La zona octogonal mide 8x8 m. y el área total es de 12x12 m.
Alrededor de esta se disponen 3 jueces y los entrenadores de ambos combatientes.

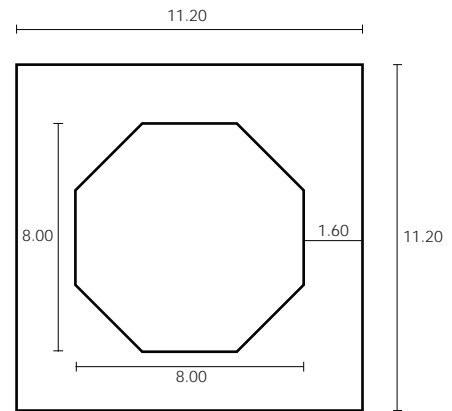

WBF. Federación Mundial de Box

JUEGO. Se disputan 13 pruebas diferentes de las cuales 10 son practicadas por hombres y 3 por mujeres.
Los contrincantes pueden golpearse sólo por encima de la cintura y con los puños cerrados.
Las zonas permitidas a atacar son la parte frontal y lateral de la cabeza y la zona frontal y lateral del torso.

En el boxeo profesional se disputan de 10 a 12 asaltos dependiendo el evento, y los asaltos tienen una duración de 3 minutos.
En el boxeo amateur se disputan de 3 a 4 asaltos dependiendo la categoría y el tiempo varía de 1¹/₂ hasta 3 minutos.
En el boxeo olímpico las mujeres usan cascos de protección, mientras que en la rama varonil esta protección fue eliminada a partir de Río 2016.

[CUADRILÁTERO]
37.21 m²

El cuadrilátero debe medir 6.10 metros de cada lado dentro de la línea de las cuerdas.
El tamaño del borde debe ser 85 cm. fuera de la línea de las cuerdas.
La superficie debe estar a una altura del suelo mínima de 91 cm. y máxima de 1.22 m.

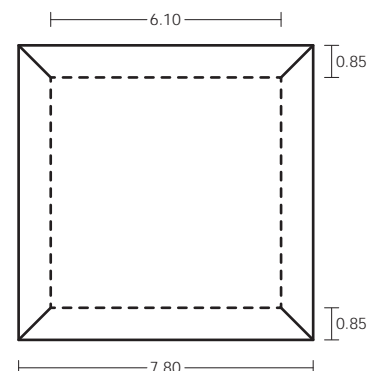



WSF. Federación Mundial de Squash

JUEGO. El ganador de un rally anota 1 punto y sirve para comenzar el próximo rally.

Cada juego se juega a 11 puntos, con la excepción si el marcador llega a 10 -10, el juego continúa hasta que un jugador lidere por 2 puntos.

Un partido es jugado al mejor de 5 juegos, pero puede ser al mejor de 3 juegos.

Al comienzo de un partido los jugadores van a la cancha juntos para calentar la pelota por un máximo de 5 minutos. Después de 2½ minutos, los jugadores deben cambiar de lado.

Se permite un máximo de 90 segundos entre el final del calentamiento y el comienzo del juego, y entre cada juego.

[CANCHA]
62.40 m²

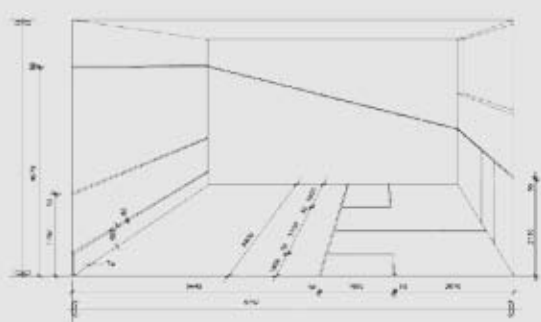

Una cancha de squash es un área rectangular rodeada por 4 paredes; la pared frontal, 2 paredes laterales y la pared trasera. Tiene un piso nivelado y una altura libre sobre el área de la cancha.

La cancha puede construirse a partir de diversos materiales siempre y cuando mantenga las características de rebote de la pelota adecuados y sean seguros para el juego; sin embargo, la WSF publica una Especificación de Canchas de Squash que contiene estándares recomendados.

[PARED TRASERA]

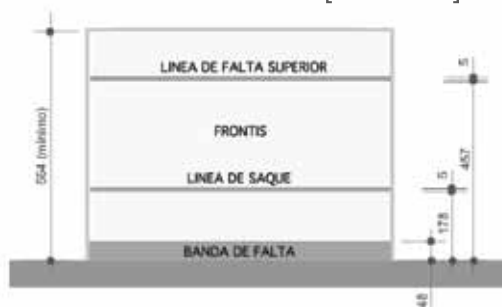

[PLANTA CANCHA]

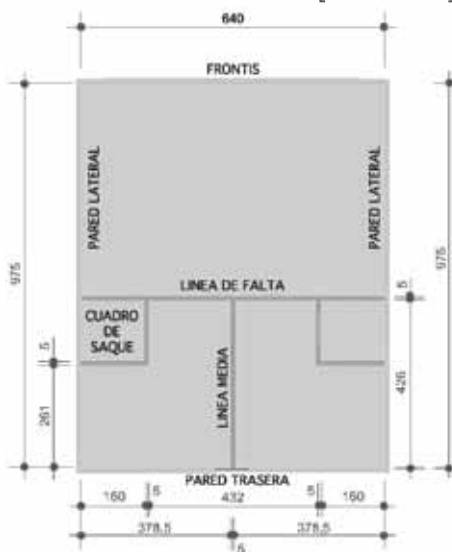

[FRENTE]



[PARED LATERAL]

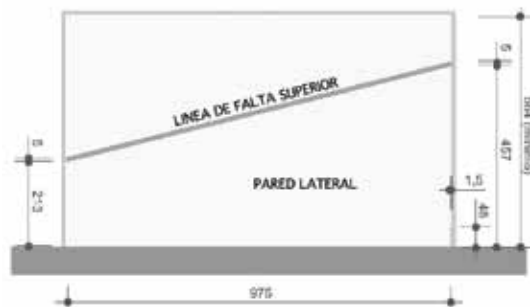



IAAF. Asociación Internacional de Federaciones de Atletismo.

PISTA. Una pista estándar será de 400 m. de longitud. Tendrá dos rectas paralelas y dos curvas de radios iguales. Cada atleta tendrá una calle individual, de 1,22 m (+/- 0.01 m).

PRUEBAS:

DE VELOCIDAD

- 100 m
- 200 m
- 400 m

OBSTÁCULOS

- 3000 m

MEDIO FONDO

- 800 m
- 1500 m

SALTO

- Salto triple
- Longitud
- Pértiga
- Altura

FONDO

- 5000 m
- 10000 m
- Maratón
- Media Maratón

LANZAMIENTOS

- Peso
- Disco
- Martillo
- Jabalina

RELEVOS

- 4 x 100 m
- 4 x 400 m

PRUEBAS COMBINADAS

- Heptatlón (mujeres)
- Decatlón (hombres)

VALLAS

- 100 m (mujeres)
- 110 m (hombres)
- 400 m

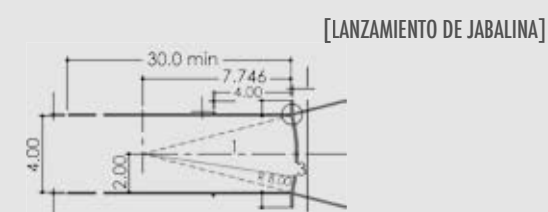
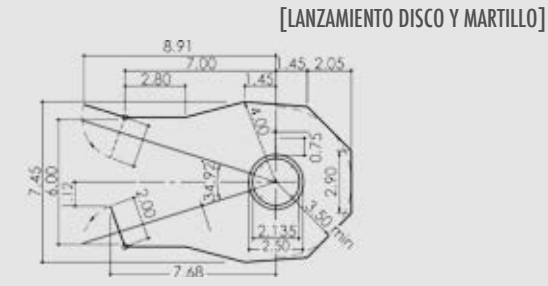
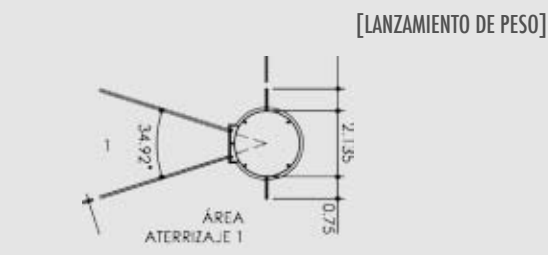
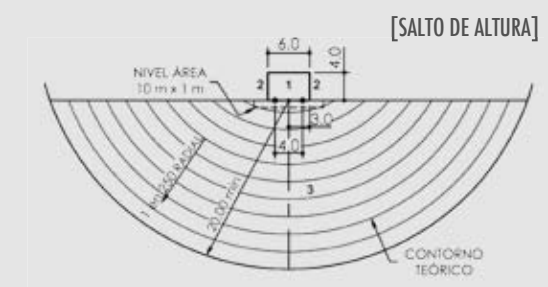
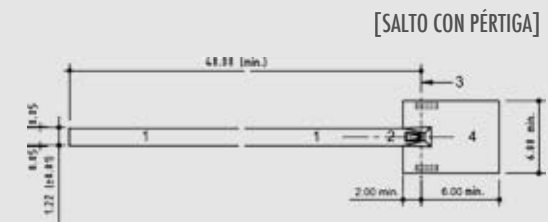
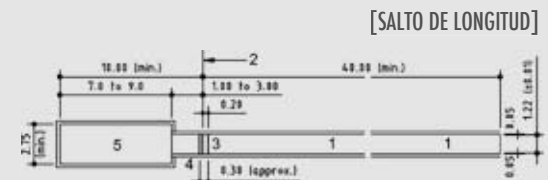
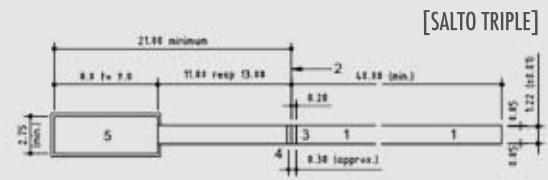
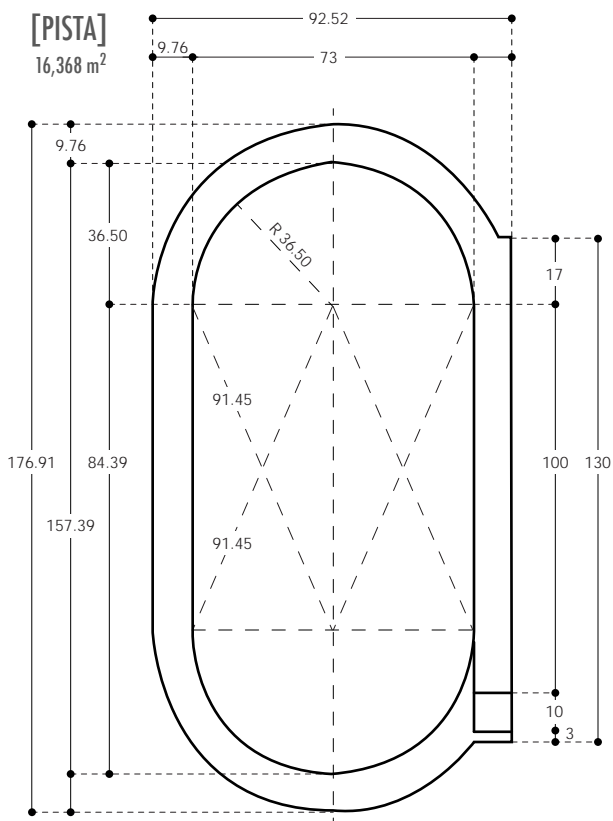







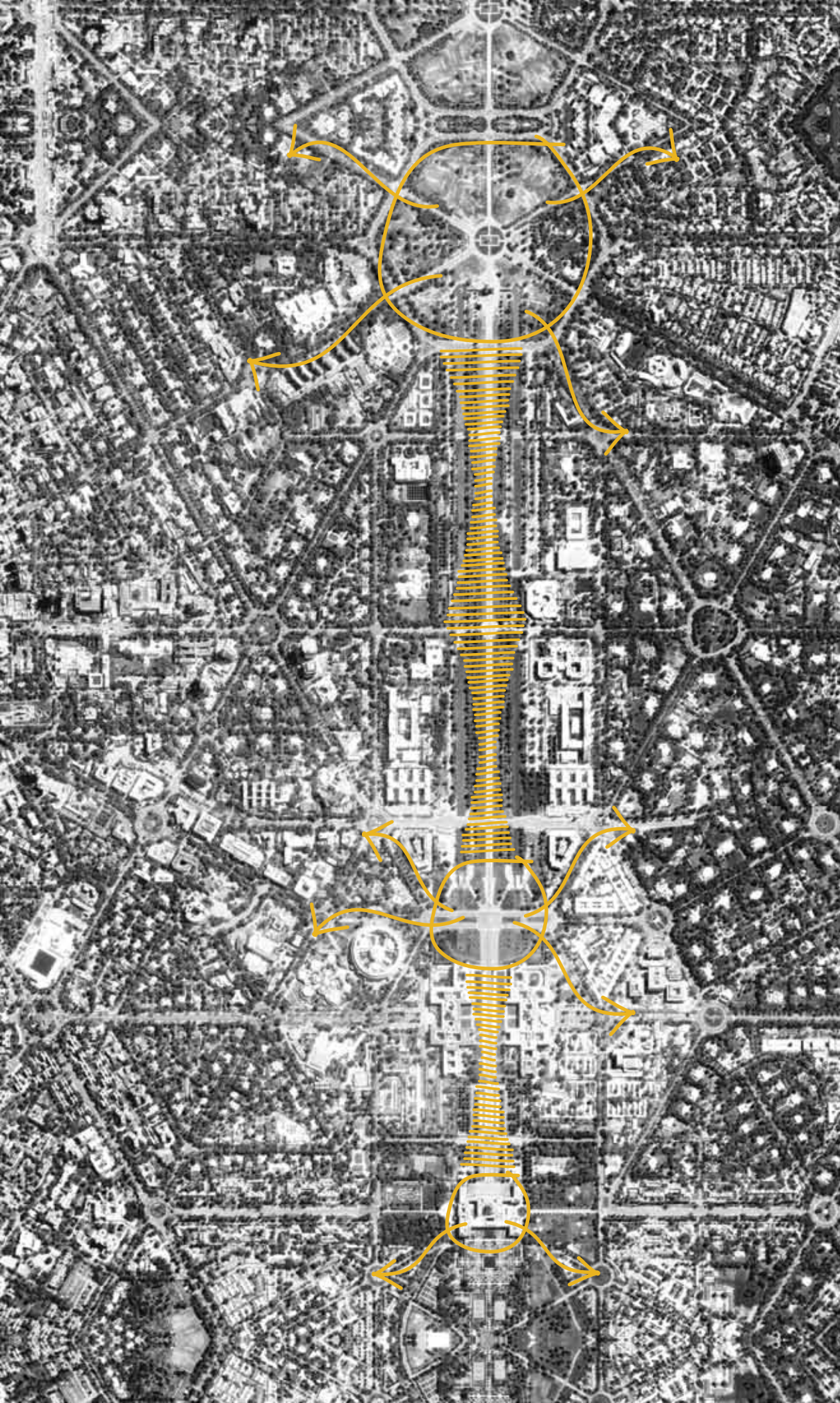















PROCESO DE DISEÑO

CONCEPTO [TRAZA URBANA]



El propósito del diseño es proyectar una ciudad deportiva dentro del bosque con el concepto de una traza urbana, creando flujos interiores y hacia el resto del bosque. Estos flujos darán origen a puntos de reunión en los accesos al complejo que también servirán como zona transitoria entre lo público y lo privado.

PROGRAMA ARQUITECTÓNICO

	[ZONA CUBIERTA]	[ZONA DESCUBIERTA]		
2,376 m ²	Canchas polideportivas: Basketball / Volleyball Handball / Badminton.			Cinco canchas de tenis 1,304 m ²
284 m ²	Sala taekwondo.			Seis canchas volleyball de playa 3,360 m ²
375 m ²	Seis canchas squash.			Pista de atletismo 16,368 m ²
196 m ²	Sala Box.			Gradería pista 1,700 m ²
284 m ²	Gimnasio.			Plaza pública 5,200 m ²
180 m ²	Tres salas usos múltiples.			Estacionamiento 14,875 m ²
60 m ²	Sala audiovisuales.			Corredor peatonal 9,900 m ²
644 m ²	Vestidores.			[ZONA CUBIERTA PRIVADA] Oficinas 312 m ²
21 m ²	Servicio médico.			Vestidores (entrenadores) 90 m ²
196 m ²	Lounge.			Comedor 20 m ²
145 m ²	Vestíbulos (módulo información).			Bodegas 248 m ²
5, 078 m ²	[ÁREA TOTAL CONSTRUIDA x 3 NIVELES]			Mantenimiento 21 m ²
52, 707 m ²	[ÁREA TOTAL DESCUBIERTA]			Cuarto de máquinas 150 m ²

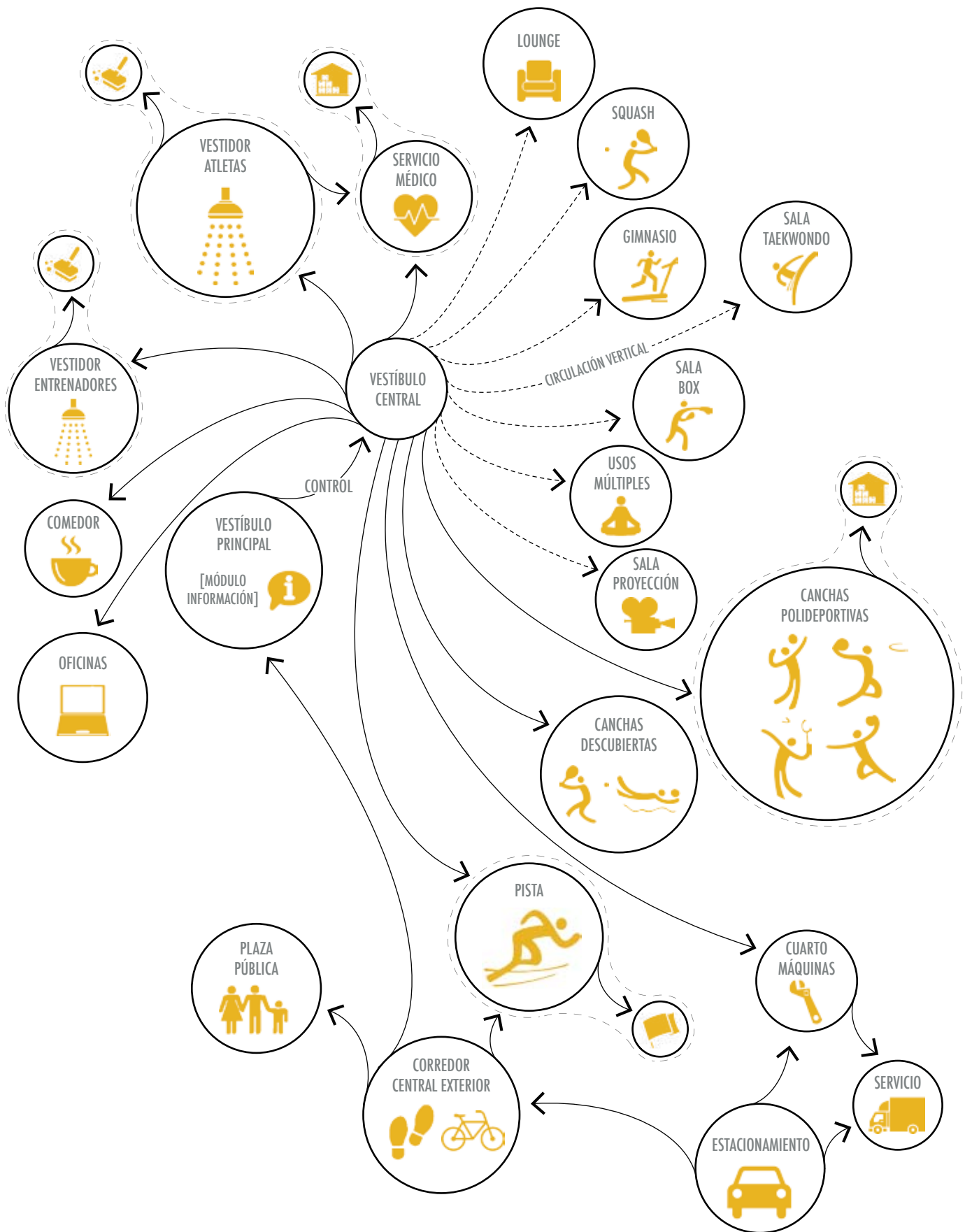

RELACIÓN DE ESPACIOS

[ESPACIOS PARA DEPORTISTAS]

ESPACIO	ALTURA	m ²	ESPACIOS CONTIGUOS	USUARIOS	MOBILIARIO	ACTIVIDADES
Cancha Polideportiva Dim: 20 x 34 m + 2m cancha per.	7 m.	2,376	. Vestidores . Servicio Médico . Bodegas			. Entrenar . Jugar
. Cancha Basketball Dim: 15 x 28 m	7 m.	420	. Vestidores . Servicio Médico	. 14 Jugadores c/equipo . Entrenadores . Árbitros	. Canastas . Bancas	. Entrenar . Jugar
. Cancha Volleyball Dim: 15 X 24 m	7 m.	360	. Vestidores . Servicio Médico	. 12 Jugadores c/equipo . Entrenadores . Árbitros	. Red . Bancas	. Entrenar . Jugar
. Cancha Handball Dim: 20 x 34 m	7 m.	680	. Vestidores . Servicio Médico	. 12 Jugadores c/equipo . Entrenadores . Árbitros	. Porterías (3 x 2 m) . Bancas	. Entrenar . Jugar
. Cancha Badminton Dim: 13.40 x 5.18 m	7 m.	70	. Vestidores . Servicio Médico	. 1/2 Jugadores c/equipo . Entrenadores . Árbitros	. Red . Bancas	. Entrenar . Jugar
6 Canchas Squash Dim: 6.40 x 9.75 m	5.64 m.	62.40 x6 = 375	. Vestidores . Servicio Médico	. 2 Jugadores		. Entrenar . Jugar
Sala Box Cuadrilátero: 6.10 x 6.10 m	3 m.	196	. Vestidores . Servicio Médico . Bodega	. Deportistas . Entrenadores		. Entrenar
Sala Taekwondo Tatami: 11.20 x 11.20 m	3 m.	284	. Vestidores . Servicio Médico . Bodega	. Deportistas . Entrenadores		. Entrenar
Gimnasio	3 m.	284	. Vestidores . Serv. médico . Bodega	. Deportistas . Entrenadores	. Aparatos	. Acondicio- namiento
3 Salas usos múltiples	3 m.	60 x 3 = 180	. Vestidores . Serv. médico . Bodega	. Deportistas . Entrenadores	. Material (Pesas, pelota pilates, etc.)	. Acondicio- namiento
Sala audiovisuales	3 m.	60	. Vestidores . Bodega	. Deportistas . Entrenadores	. Sillas	. Proyección . Clases
Vestidores deportistas	3 m.	644	. Canchas . Serv. médico . Vestíbulo central	. Deportistas	. Mubles sanitarios . Lavabos . Regaderas . Lockers . Bancas	. Cambiarse . Bañarse
Servicio médico	3 m.	21	. Vestidores . Bodega	. Deportistas . Médicos . Entrenadores	. Mesas revisión . Gavetas almacén . Equipo revisión	. Revisiones . Curación
Lounge (Terraza)	3 m.	196	. Vestidores . Vestíbulo central	. Deportistas . Equipo técnico	. Sets mesas . Sets sillones . Barra Café . Mesas de juego	. Comer . Descansar . Convivir . Relajarse
Vestíbulo principal	9 m.	105	. Vestíbulo central . Oficinas	. Deportistas . Entrenadores . Público	. Módulo información . Torniquetes control de acceso	. Información . Acceso
Vestíbulo central	9 m.	40	. Vestíbulo principal . Vestidores . Servicio médico . Canchas	. Deportistas . Entrenadores		. Circulación

[ESPACIOS EXCLUSIVOS PARA ENTRENADORES Y PERSONAL]

ESPACIO	ALTURA	m ²	ESPACIOS CONTIGUOS	USUARIOS	MOBILIARIO	ACTIVIDADES
Oficinas entrenadores	3 m.	312	. Vestíb. principal . Serv. médico . Canchas . Comedor . Vestidores entrenadores	. Entrenadores . Personal	. Escritorio / sillas . Mesa juntas . Librero/archivero	. Dirección . Preparar cursos
Vestidores entrenadores	3 m.	90	. Canchas . Serv. médico . Vestíbulo central	. Entrenadores . Personal	. Mubles sanitarios . Lavabos . Regaderas . Lockers . Bancas	. Cambiarse . Bañarse
Comedor	3 m.	20	. Oficinas	. Entrenadores . Personal	. Mesas / sillas . Mueble guardado . Refrigerador . Microondas	. Comer . Descansar . Convivir
Bodegas	3 m.	248	. Canchas/Salas . Oficinas	. Personal	. Racks	. Guardado
Cuartos Mantenimiento	3 m.	21	. Todo el complejo	. Personal	. Mueble guardado . Zona lavado	. Limpiar
Cuartos de máquinas	3 m.	150	. Vestíbulo central . Zona descarga . Estacionamiento	. Personal	. Máquinas	

[ESPACIOS ABIERTOS PARA DEPORTISTAS Y ENTRENADORES]

ESPACIO	ALTURA	m ²	ESPACIOS CONTIGUOS	USUARIOS	MOBILIARIO	ACTIVIDADES
5 Canchas Tenis de pasto Dim: 10.97 x 23.77 m	/	260.8 x 5 =1,304	. Vestíbulo central . Vestidores . Servicio médico	. Deportistas . Entrenadores . Árbitros	. Red . Bancas	. Entrenar . Jugar
6 Canchas Volleyball de playa Dim: 20 x 28 m	/	560 x 6 =3,360	. Vestíbulo central . Vestidores . Servicio médico	. 2 jugadores c/equipo . Entrenadores . Árbitros	. Red . Bancas	. Entrenar . Jugar
Pista de atletismo Dim: 176 x 92 m	/	16,368	. Centro deportivo	. Deportistas . Entrenadores	. Bancas	. Entrenar . Competir

[ESPACIOS ABIERTOS PARA TODO PÚBLICO]

ESPACIO	ALTURA	m ²	ESPACIOS CONTIGUOS	USUARIOS	MOBILIARIO	ACTIVIDADES
Gradería pista	/	1,700	. Pista . Corredor peatonal	. Público		. Animar
Plaza	/	5,200	. Corredor peatonal	. Público		. Pasear . Relajarse . Convivir

PROCESO DE DISEÑO

[EMPLAZAMIENTO]

El estacionamiento se va a ubicar en el mismo sitio, ampliándolo de acuerdo al programa y creando un mejor acceso desde la calle y hacia el bosque.

Tomando en cuenta que ya se tiene marcada la pista en el terreno y respeta las medidas de una pista profesional, respetaré su ubicación existente, pero con el equipamiento e infraestructura necesarios.

El complejo se ubicará en el centro del terreno, teniendo el acceso desde el estacionamiento y funcionando como conector con la pista.

[ORIENTACIÓN]

Las canchas tanto dentro como fuera del inmueble serán orientadas norte-sur siguiendo la reglamentación deportiva, generando así una circulación específica e influyendo en el diseño.

La pista al igual que las canchas se orientará norte-sur.

[FLUJOS]

Los flujos de acceso principal se dirigen y recorren la parte central del terreno, reafirmando el emplazamiento del inmueble.

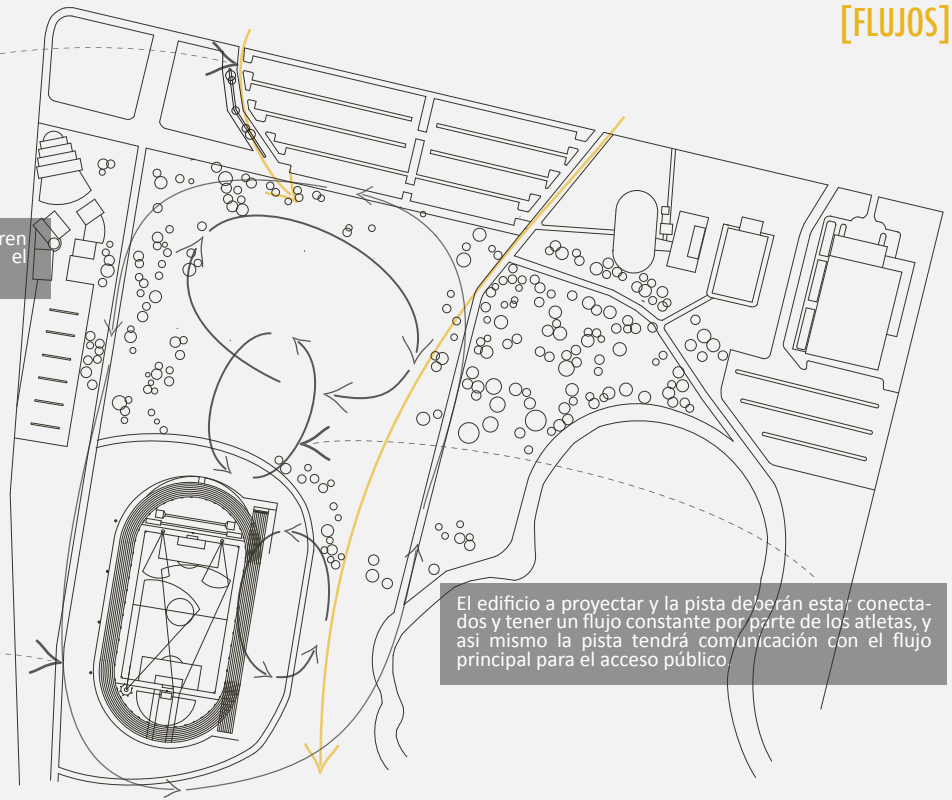

El edificio a proyectar y la pista deberán estar conectados y tener un flujo constante por parte de los atletas, y así mismo la pista tendrá comunicación con el flujo principal para el acceso público.

El corredor ya existente tendrá el mismo recorrido pero colocando el pavimento para peatones y el encarpetado para la parte ciclista, además del equipamiento necesario.

[FLUJOS + NODOS]

El principal flujo es entre el terreno a emplazar junto con la pista y los edificios de la alberca y el FARO. Se plantea un corredor central peatonal y para bicis, y así crear un flujo a todo lo largo del bosque y nodos de encuentro en cada acceso interno.



Al final del corredor se plantea una plaza pública como punto de unión con el lago y el resto del bosque.

PROPUESTA

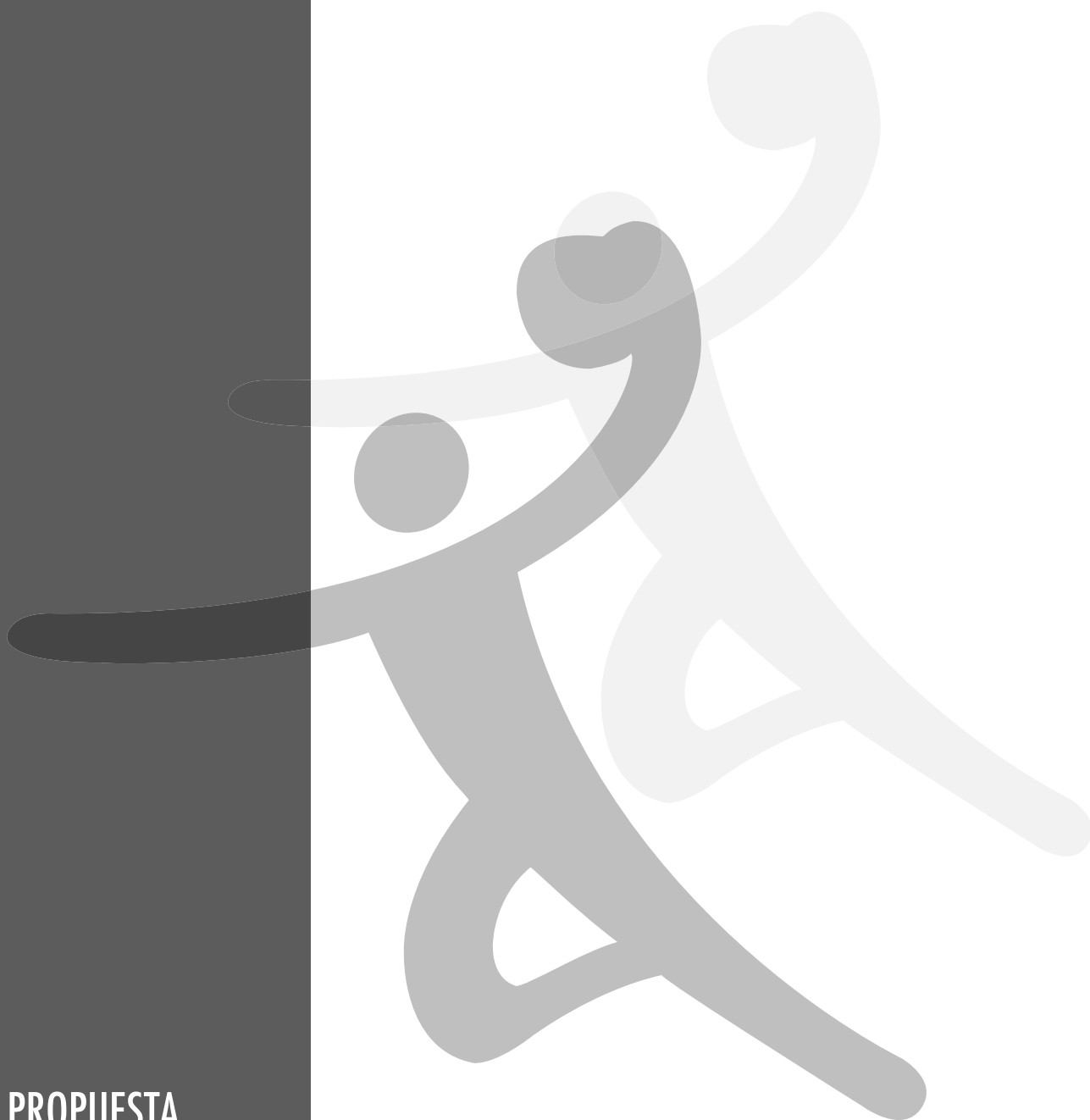



MASTERPLAN

El complejo está dividido en dos edificios: el edificio de acceso principal contiene todos los servicios, en planta baja se encuentran las oficinas, vestidores (entrenadores y deportistas), comedor para personal y servicio médico; en el primer y segundo nivel se distribuyen las canchas de squash de doble altura, gimnasio, lounge, las salas de box, taekwondo, proyecciones y usos múltiples. Todos los niveles cuentan con bodega y cuarto de mantenimiento. Para lograr una iluminación y ventilación natural, se tienen 3 patios dentro del edificio que cubren los tres niveles y se conectan principalmente a vestidores y las salas de práctica deportiva.

Este primer edificio da acceso a las canchas descubiertas (tenis y volleyball de playa), la pista de atletismo y el segundo edificio que alberga tres canchas polideportivas para la práctica de basketball, handball, volleyball y badminton. Para la práctica de estos deportes la altura requerida es de 7 metros, la altura final del edificio fue de 9.45 metros tomando en cuenta que las luminarias estarán suspendidas y ya que los dos edificios están conectados en los tres niveles, se continua con la misma altura. En ambos extremos del segundo edificio se tienen bodegas, además de tres cuartos de máquinas a los que se accede por la zona de servicio que está conectada al estacionamiento.

Para conectar ambos edificios en los tres niveles, se cuenta con dos accesos en planta baja, uno conectado con el vestíbulo central que se comunica con vestidores y el otro por el pasillo exterior posterior que corre a lo largo de las canchas descubiertas. Los dos niveles superiores se unen por medio de un pasillo de rejilla irving que sirve como pasarela para observar la práctica en las canchas polideportivas.

En la zona exterior, el complejo cuenta en la parte posterior con unos pasillos cubiertos que van de las canchas descubiertas a la pista de atletismo.

Del acceso principal se sale a un corredor peatonal que une todo el proyecto desde el estacionamiento hasta una plaza pública, dispuesta al final del terreno. En la parte media de este corredor, justo después del acceso al complejo, se encuentra la rampa hacia las graderías de la pista de atletismo. Tanto la pista como las canchas descubiertas están orientadas norte sur de acuerdo a reglamento.

MASTERPLAN

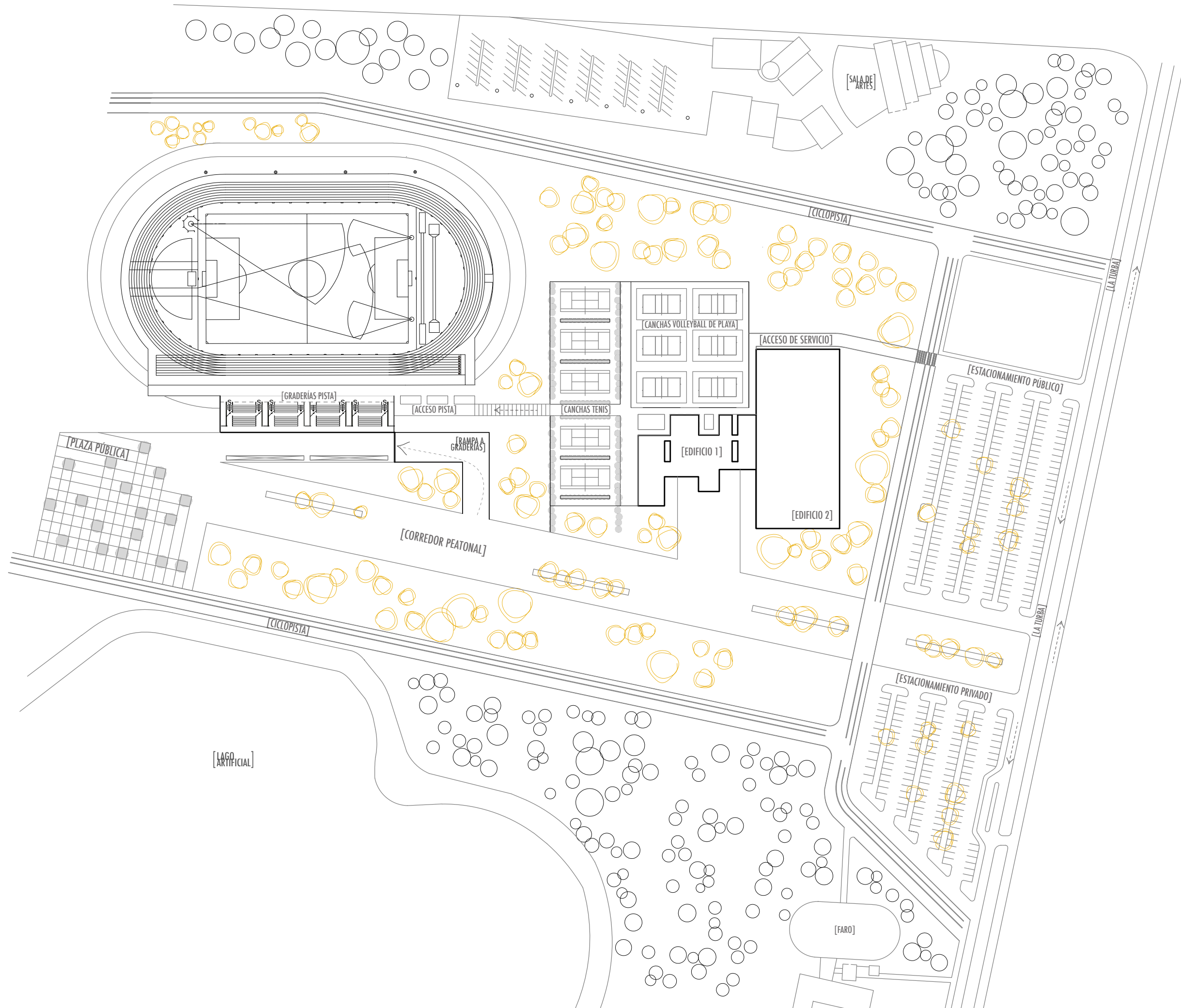
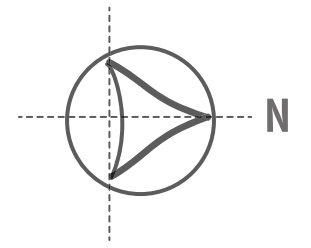

PROPUESTA ARQUITECTÓNICA

PLANTA BAJA

SIN ESCALA

- a Vestíbulo principal
- b Area oficinas
- c Vestidores atletas
- d Vestidores entrenadores
- e Servicio médico
- f Comedor
- g Canchas polideportivas

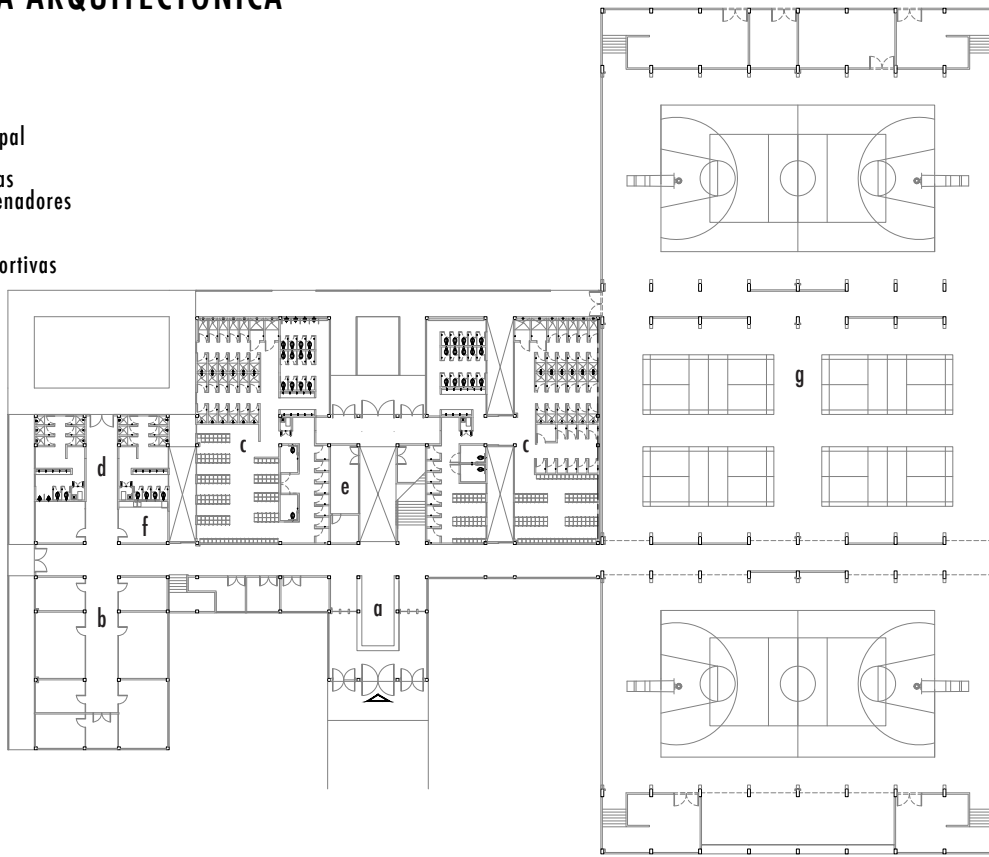

PRIMER NIVEL

SIN ESCALA

- a Canchas squash
- b Gimnasio
- c Sala de box
- d Sala usos múltiples
- e Bodega
- f Paso circulación

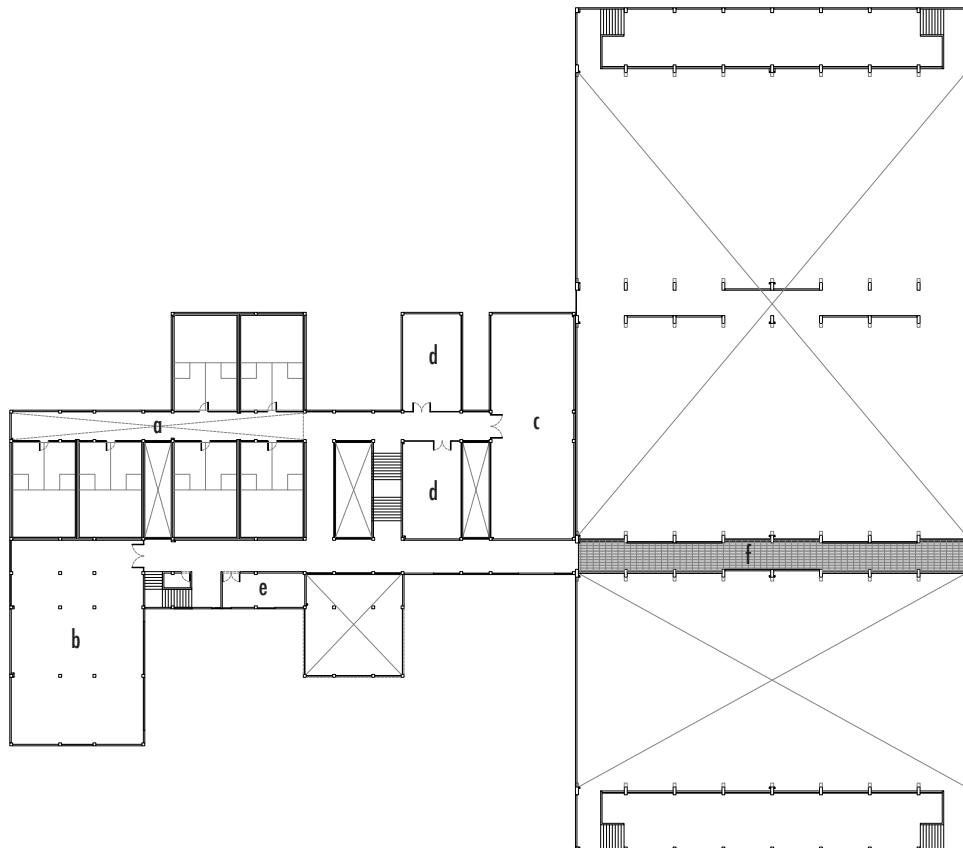

SEGUNDO NIVEL SIN ESCALA

- a Sala Taekwondo
- b Lounge
- c Sala usos múltiples
- d Sala proyección
- e Bodega
- f Paso circulación

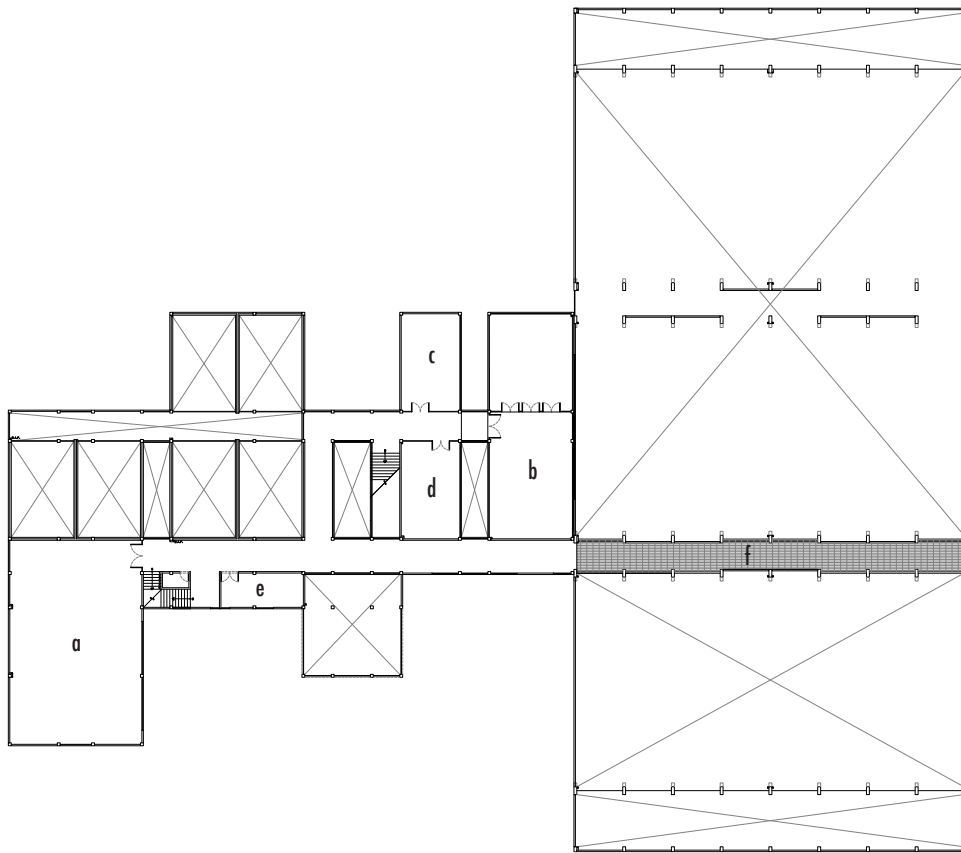

PLANTA DE TECHOS SIN ESCALA

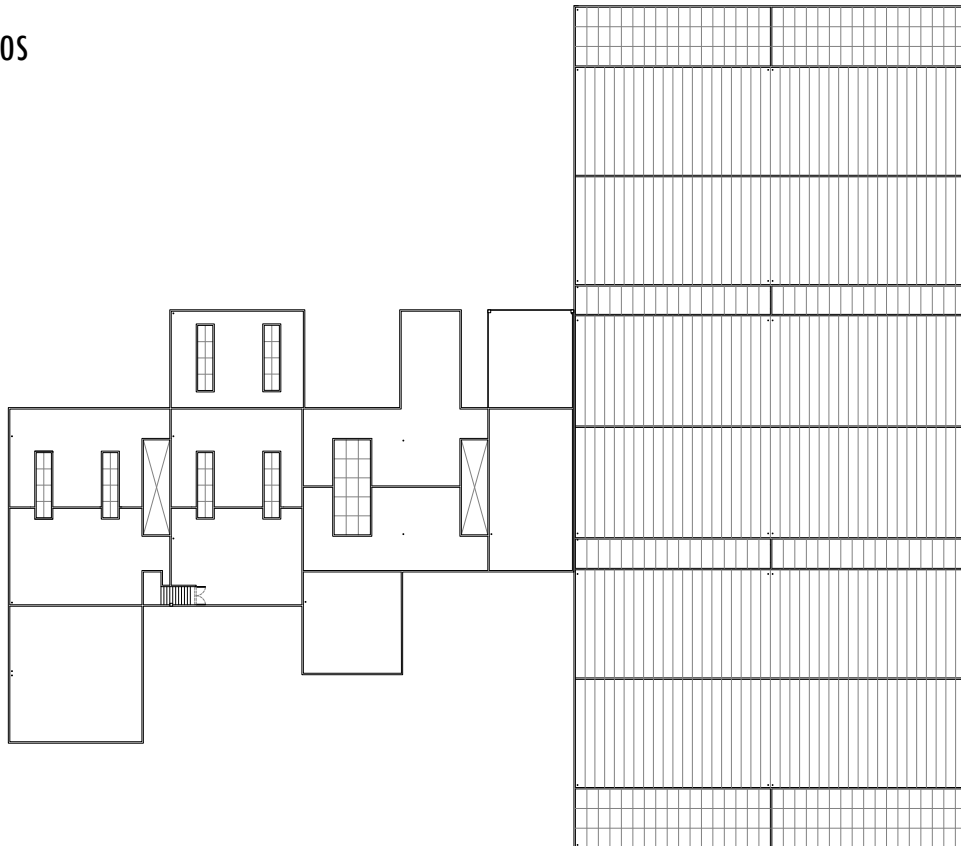

CORTES

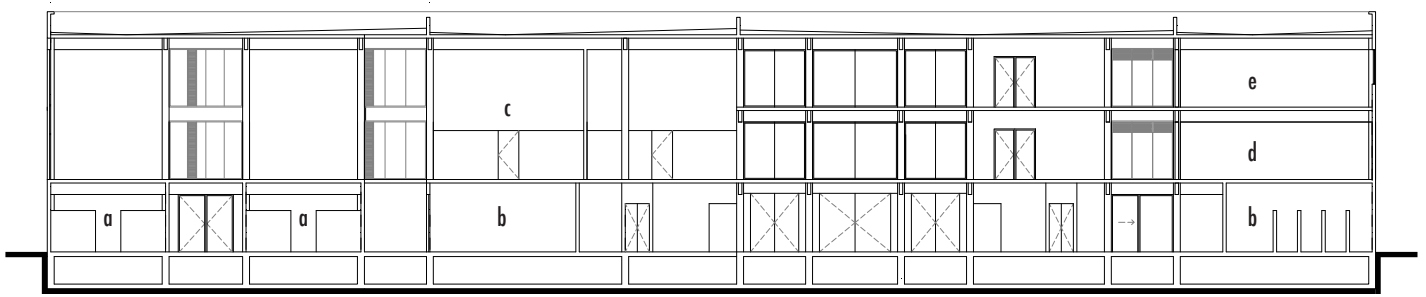

CORTE LONGITUDINAL / EDIFICIO 1
SIN ESCALA

Vestidores entrenadores	a
Vestidores atletas	b
Canchas Squash	c
Sala Box	d
Lounge	e

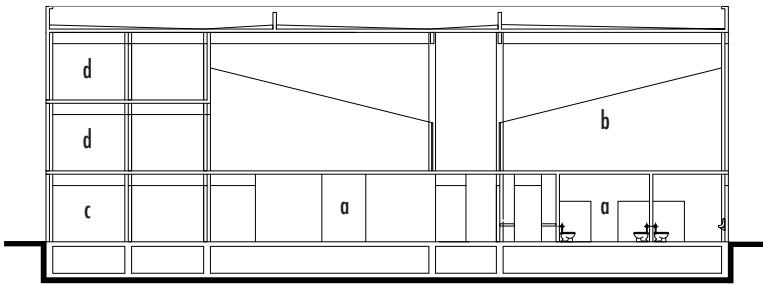

Vestidores atletas	a
Canchas Squash	b
Informes	c
Bodega	d

CORTE TRANSVERSAL / EDIFICIO 1
SIN ESCALA

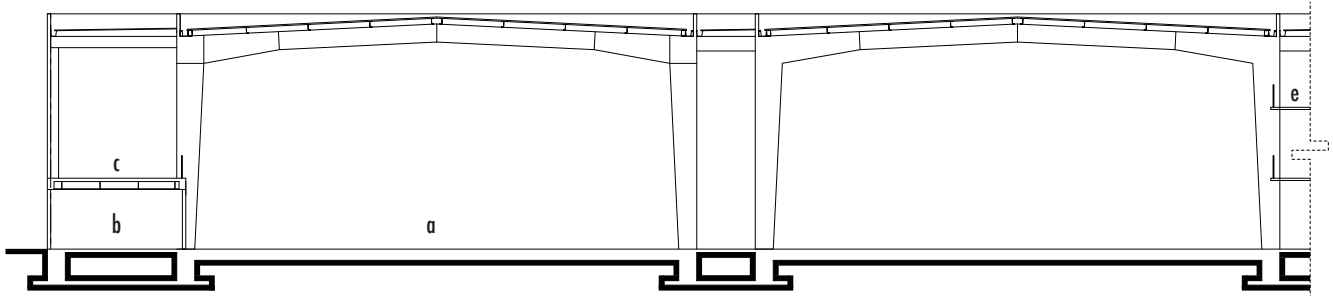

- a Canchas Polideportivas
- b Cuarto de máquinas
- c Graderías móviles
- d Área calentamiento
- e Paso circulación

CORTE LONGITUDINAL / EDIFICIO 2
SIN ESCALA

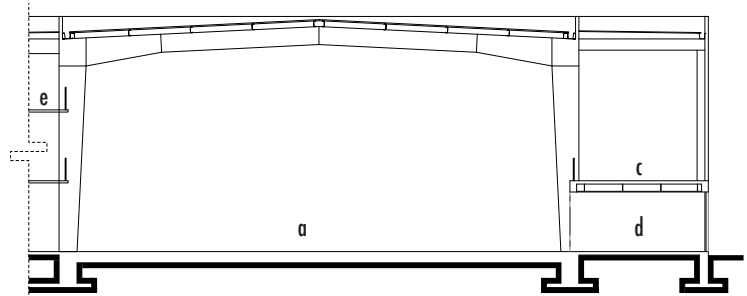

FACHADAS

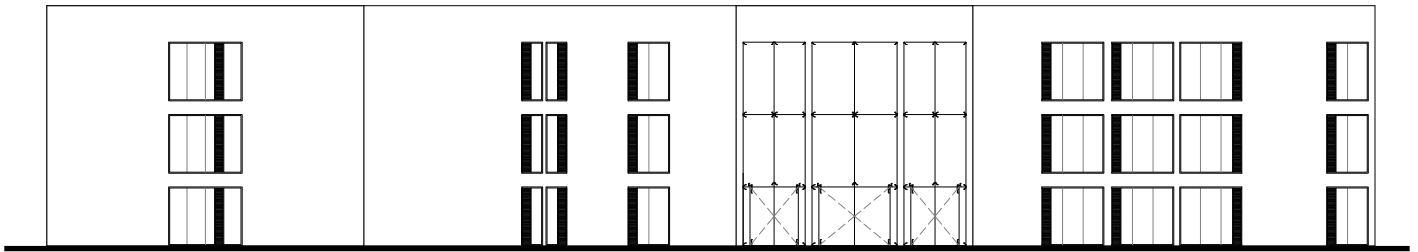

FACHADA PRINCIPAL (ESTE) / EDIFICIO 1
SIN ESCALA

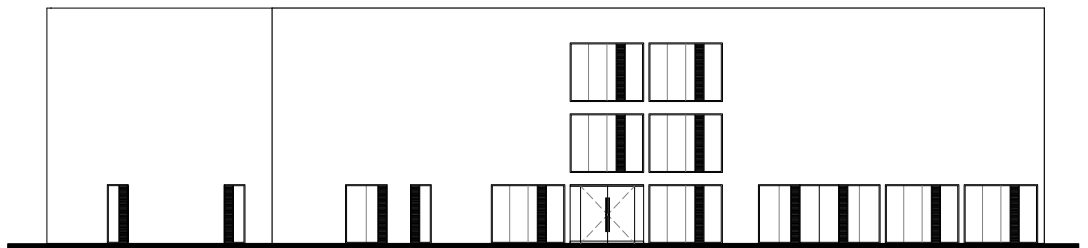

FACHADA SUR / EDIFICIO 1
SIN ESCALA

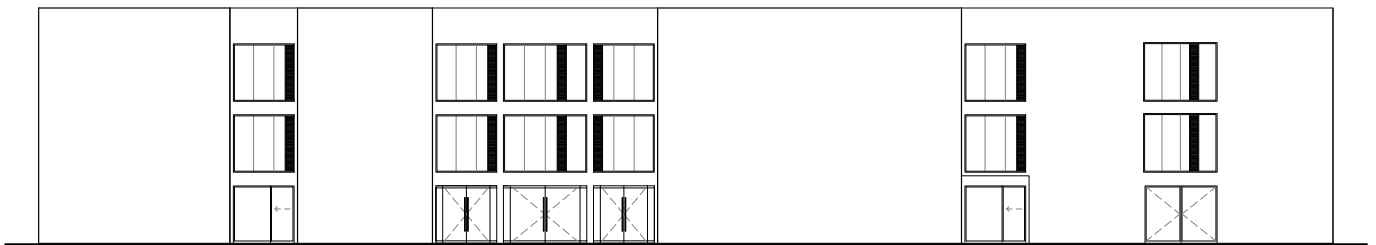

FACHADA OESTE / EDIFICIO 1
SIN ESCALA

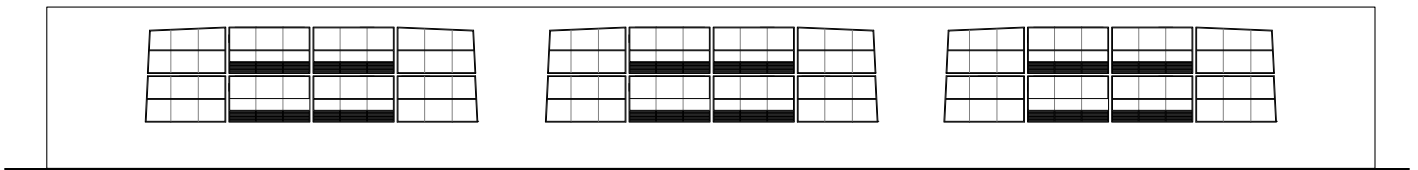

FACHADA NORTE / EDIFICIO 2
SIN ESCALA

ESTRUCTURALES

La estructura de ambos edificios es completamente diferente debido a la altura y los claros a cubrir. El edificio uno (servicios) tiene tres niveles con una altura de 3.15 metros, a excepción de las canchas de squash que tienen doble altura ya que requieren de 5.64 metros libres; así mismo los vestíbulos, principal y central, tienen una triple altura.

Toda la estructura es de concreto armado, la cimentación es por medio de cajones debido a que el terreno se encuentra en zona de lago. El cajón tiene una profundidad de 1.50 m. a paño exterior con una losa de cimentación y losa tapa de 20 cm.

La estructura portante del edificio es a base de columnas tipo de 30 cm., que se desplantan sobre una dala de 40 cm. Se manejan muros de 15 cm., de concreto armado en exterior y block hueco para muros divisorios en interior.

En entrepiso se tienen losas encasetonadas (40 cm) para aligerar la estructura y lograr mayores claros, como por ejemplo en las salas de box y taekwondo donde tenemos el mayor claro de 8.50 m. Se utilizan casetones de fibra de vidrio recuperables de 70 x 70 cm.

La escalera en zona de oficinas es de concreto armado con un peralte de 17.5 cm. y un huella de 30 cm., esta se comunica hasta la planta de azotea. La escalera principal en vestíbulo central también es de concreto armado pero con una estructura de acero para empotrar a muro de un lado y quedar volado en su otro extremo.

La triple altura en vestíbulo central se cubre con placas de policarbonato para permitir la entrada de luz natural, este mismo material se usa en los tragaluces de las canchas de squash.

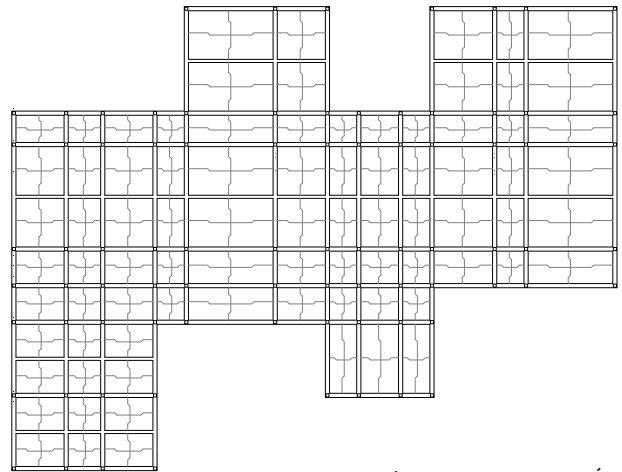

EDIFICIO 1 / PLANTA DE CIMENTACIÓN

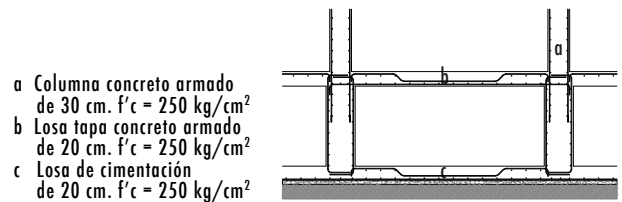

- a Columna concreto armado de 30 cm. $f'c = 250 \text{ kg/cm}^2$
- b Losa tapa concreto armado de 20 cm. $f'c = 250 \text{ kg/cm}^2$
- c Losa de cimentación de 20 cm. $f'c = 250 \text{ kg/cm}^2$

DETALLE CAJÓN DE CIMENTACIÓN

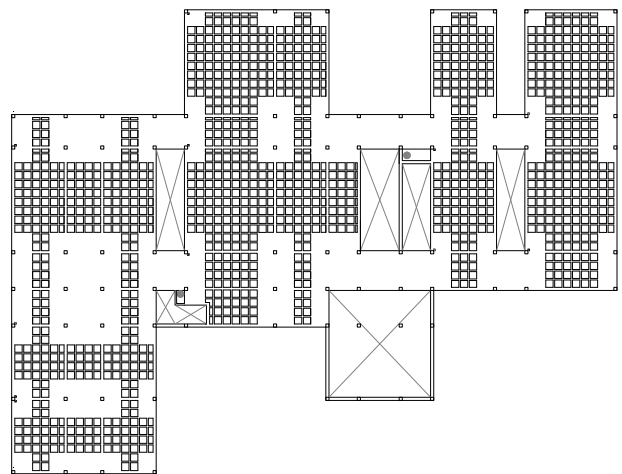

EDIFICIO 1 / APOYOS Y CUBIERTAS PB

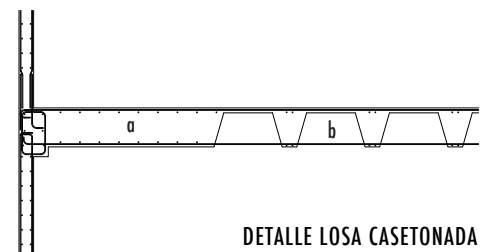

DETALLE LOSA CASETONADA

- a Losa concreto armado de 40 cm. $f'c = 250 \text{ kg/cm}^2$
- b Casetón de fibra de vidrio recuperable

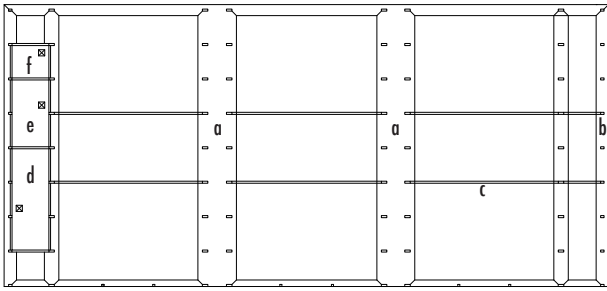

- a Zapata combinada de concreto armado $f'c = 250 \text{ kg/cm}^2$
- b Zapata corrida de concreto armado $f'c = 250 \text{ kg/cm}^2$
- c Trabe de liga de concreto armado $f'c = 250 \text{ kg/cm}^2$
- d Cisterna agua potable, Cap. = 94 m^3 , $h = 1.20 \text{ m}$.
- e Cisterna agua tratada, Cap. = 62 m^3 , $h = 1.20 \text{ m}$.
- f Captación agua pluvial, Cap. = 30 m^3 , $h = 1.20 \text{ m}$.

EDIFICIO 2 / PLANTA DE CIMENTACIÓN

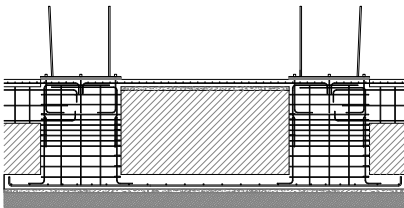

DETALLE ZAPATA COMBINADA

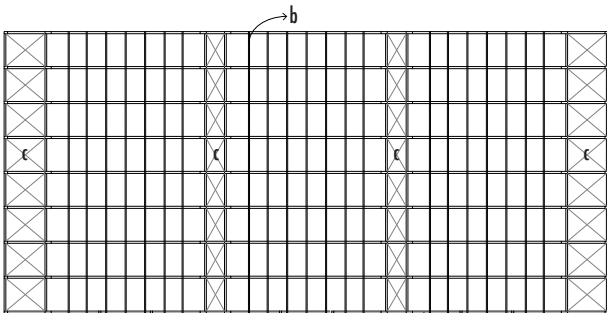

- a Marco estructural de acero
- b Largueros
- c Placas de policarbonato

EDIFICIO 2 / ESTRUCTURA CUBIERTA

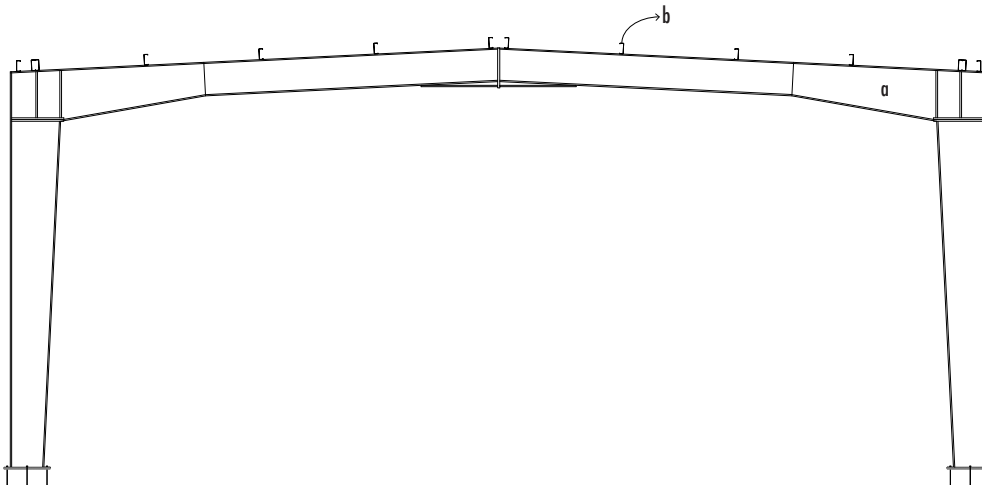

- Marco estructural de acero a
- Largueros b

DETALLE ARMADURA CANCHAS

El segundo edificio es el que alberga tres canchas polideportivas, estas por reglamento de competencia deben tener una altura mínima de 7 metros libres, la altura final fue de 9.45 metros para quedar al mismo nivel del otro edificio. La carga principal que se genera sobre el terreno es de la estructura portante, por lo tanto la cimentación consta de dos grandes zapatas combinadas por el medio y zapatas corridas en todo el perímetro; en el centro para recibir el peso de la carga viva de las canchas se colocan traveses de liga a lo largo de todo el edificio.

En el extremo oeste se encuentran tres cisternas, todas con una profundidad de 1.20 m., su ubicación se debió a que es un punto central entre los vestidores y la captación de agua pluvial del segundo edificio, además de tener conexión directa con el estacionamiento en caso de servicio.

Las dimensiones de las canchas generan claros de 22 x 40 metros, por lo tanto, para la estructura portante se decidió colocar armaduras de acero a lo ancho de cada cancha a cada 5 metros, el resultado son tres naves unidas por traveses de acero, en estas uniones se generan dos pasillos centrales de 3.50 m. y dos áreas de servicios en los extremos donde tenemos los cuartos de máquinas, bodegas y zona de calentamiento en planta baja y zona de gradería móvil de doble altura en primer nivel.

Para la cubierta, se colocaron largueros de forma perpendicular sobre las armaduras, y sobre estos placas multipanel de lana mineral acústica con un espesor de 127 mm. con una pendiente del 5%. Sobre los pasillos centrales y los extremos se tienen placas de policarbonato con una pendiente de 2%, que además genera una entrada de luz natural.

ALBAÑILERÍA

En el edificio de servicios, se cuenta con dos materiales en muros: concreto y block hueco.

En exteriores, oficinas y en todo el perímetro de las áreas de vestidores y salas deportivas, a excepción de las canchas de squash, se tienen muros de concreto de 15 cm. hasta viga. Mientras que dentro de vestidores se manejan 2 alturas de muro de block hueco, 2.65 m. que llega hasta falso plafón y se utilizan para definir las áreas de regaderas, sanitarios y zona de lockers, además de los muros divisorios de las canchas de squash; y muros bajos de 1.80 m. para separar los módulos de regaderas y cambiado. Ambos muros de block hueco tienen un espesor de 15 cm.

En el área de oficinas, servicio médico y bodegas, se manejan 2 tamaños de apertura en puerta, 0.90 y 1.80 m.; en vestidores tenemos 3 tamaños, 0.60 m. para regaderas y sanitarios, 0.70 m. para módulos de cambiado, y 1.00 m. en los servicios para personas con discapacidad. Finalmente para las canchas de squash la apertura de puerta de 0.90 m. ya está dada por reglamentación deportiva, y en salas deportivas se manejan aperturas de 1.80 m. y 2.40 m.

Para el segundo edificio, solo se tienen muros de concreto de 15 cm. hasta viga. Todas las aperturas de puerta en cuartos de máquinas y bodegas son de 2.50 m.

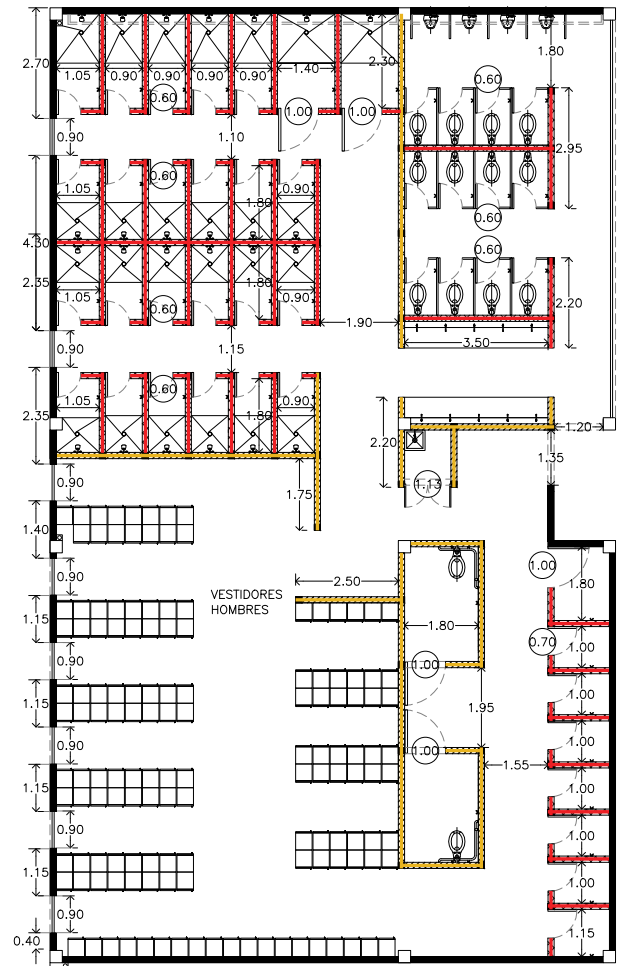

Muro de concreto hasta viga h=2.65 m. —
 Muro de block hasta falso plafón h=2.65 m. —
 Muro bajo de block h=1.80 m. —

VESTIDORES ATLETAS

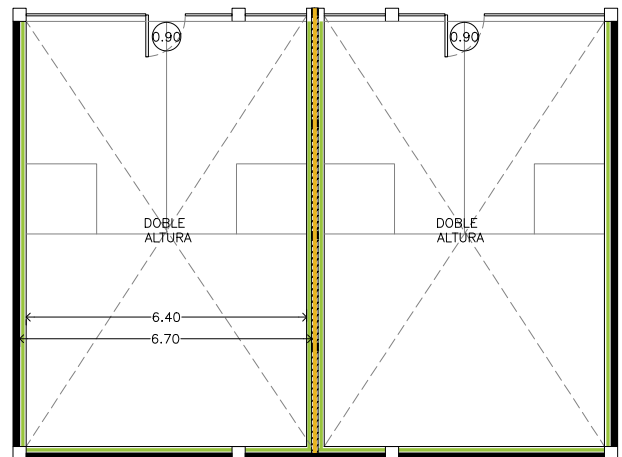

Muro de concreto hasta viga h=2.65 m. —
 Muro de block hasta falso plafón h=2.65 m. —
 Paneles de madera para canchas de squash —

CANCHAS SQUASH

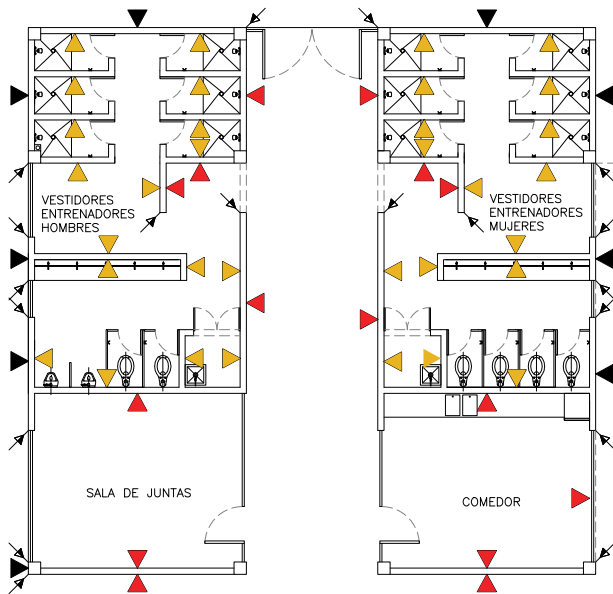

- ▲ Acabado de concreto pulido
- ▲ Gres porcelánico rectificado
- ▲ Acabado de concreto aparente

VESTIDORES ENTRENADORES / ACABADO EN MUROS

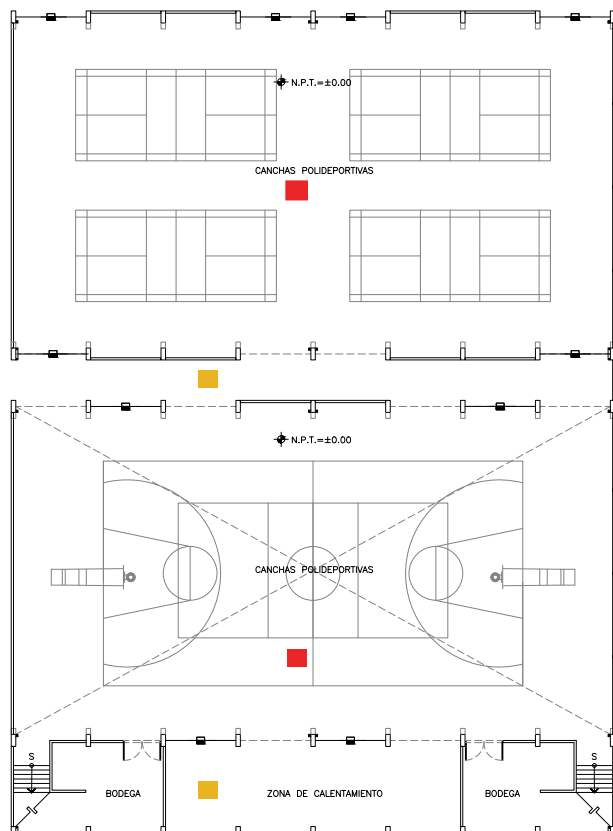

- Recubierto con madera de Hard maple canadiense de 3/4" sobre cama de madera OSB o triplay de 1/2".
- Acabado de concreto pulido

CANCHAS POLIDEPORTIVAS / ACABADO EN PISOS

En acabados, todo el exterior es de concreto aparente, tanto en el edificio de servicios como el de las canchas polideportivas. En el interior del edificio de servicios se tienen cuatro tipos de acabado. Los vestidores están revestidos con gres porcelánico portland; para las canchas de squash se colocan placas de madera ASB System 100 con un espesor de 94 mm., así mismo para el frente de las canchas se maneja un sistema de muro de vidrio ASB Pro Glass con un espesor de 13 mm., todo esto de acuerdo a reglamentación deportiva. En las salas de usos múltiples, el muro más largo está revestido con placas de espejo de 3 mm. montadas en perfiles de aluminio. Para el resto de los servicios el acabado es de concreto pulido.

En pisos, toda la planta baja está revestida con gres porcelánico portland, este acabado se mantiene en las circulaciones de los niveles superiores. Para las canchas de squash se utilizan paneles de madera ASB Sports Floor con espesor de 74 mm. En las salas deportivas, a excepción de la sala de taekwondo, se coloca piso de pvc laminado imitación madera de 2 mm. de espesor; la sala de taekwondo está recubierta con piso de goma eva (etil vinil acetato) para tatami con espesor de 2.7 cm.

En el caso de plafones, en toda el área de servicios se colocó falso plafón Durock USG de tablaroca con acabado de pintura vinílica, para vestidores con sistema antimoho y para oficinas y salas deportivas con sistema acústico. En el vestíbulo principal se tiene falso plafón durock de placas metálicas. Para el vestíbulo central y los tragaluces de las canchas de squash se utilizó placas de policarbonato celular de 10 mm.

En el segundo edificio, el piso de las canchas está recubierto con madera de Hard maple canadiense de 3/4" sobre cama de madera OSB o triplay de 1/2" con amortiguador de hule y barrera de vapor con película de polietileno, según reglamentación deportiva. En circulaciones, cuartos de máquinas y bodegas el acabado es de concreto pulido.

En el pasillo que conecta a los dos edificios en los niveles superiores se tiene rejilla irving de fibra de vidrio reforzada.

En plafones, sobre las canchas polideportivas se colocaron placas de mutipanel de lana mineral acústica de 127 mm., falso plafón USG de placas de aluminio perforado en zona de calentamiento, cuartos de máquinas y bodegas, y placas de policarbonato celular para los tragaluces en circulaciones y graderías móviles.

INSTALACIONES HIDRÁULICAS

En el caso de instalaciones hidráulicas, estas se concentran en el edificio de servicios en planta baja, en la zona de vestidores. Se tienen dos cisternas que se ubican en el extremo oeste del segundo edificio.

La cisterna de agua potable tiene una capacidad de 94 m³ y sirve para alimentar regaderas, lavabos y el comedor de entenedores. Para sanitarios y riego se recolecta el agua de lluvias en una cisterna de captación de agua pluvial que posteriormente pasa a un filtro y después a una cisterna de agua tratada con capacidad de 62 m³.

Para el funcionamiento de la red hidráulica, se tiene un tanque hidroneumático para cada cisterna y bombas hidroneumáticas, 3 en caso de agua potable y 2 en agua tratada. Solamente en la zona de regaderas se cuenta con agua caliente, la cual tiene una tubería de retorno para mantener la temperatura del agua.

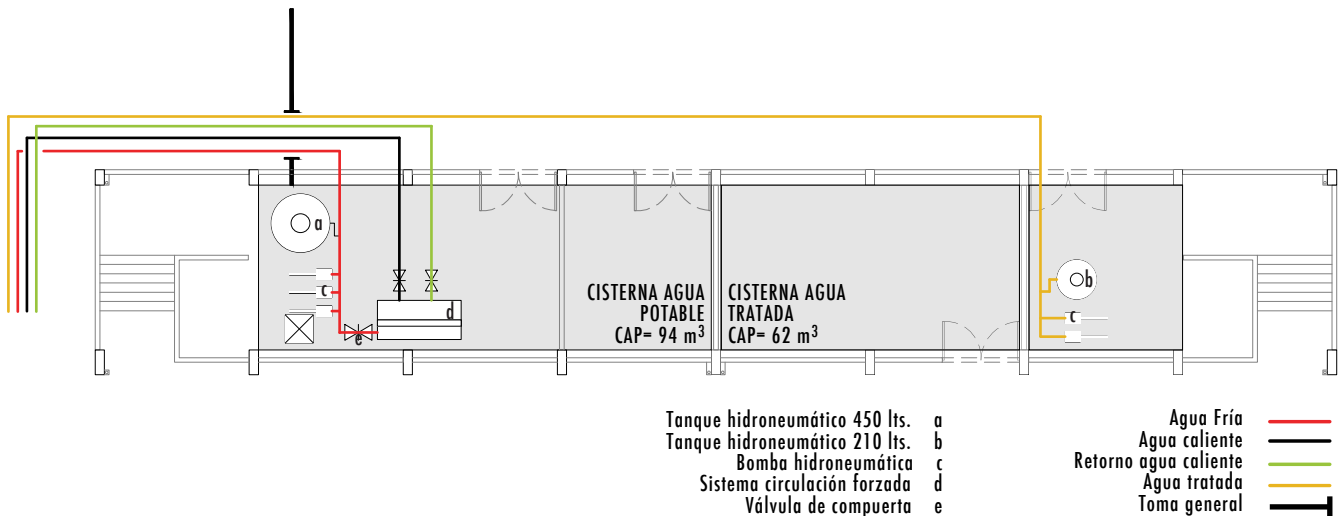
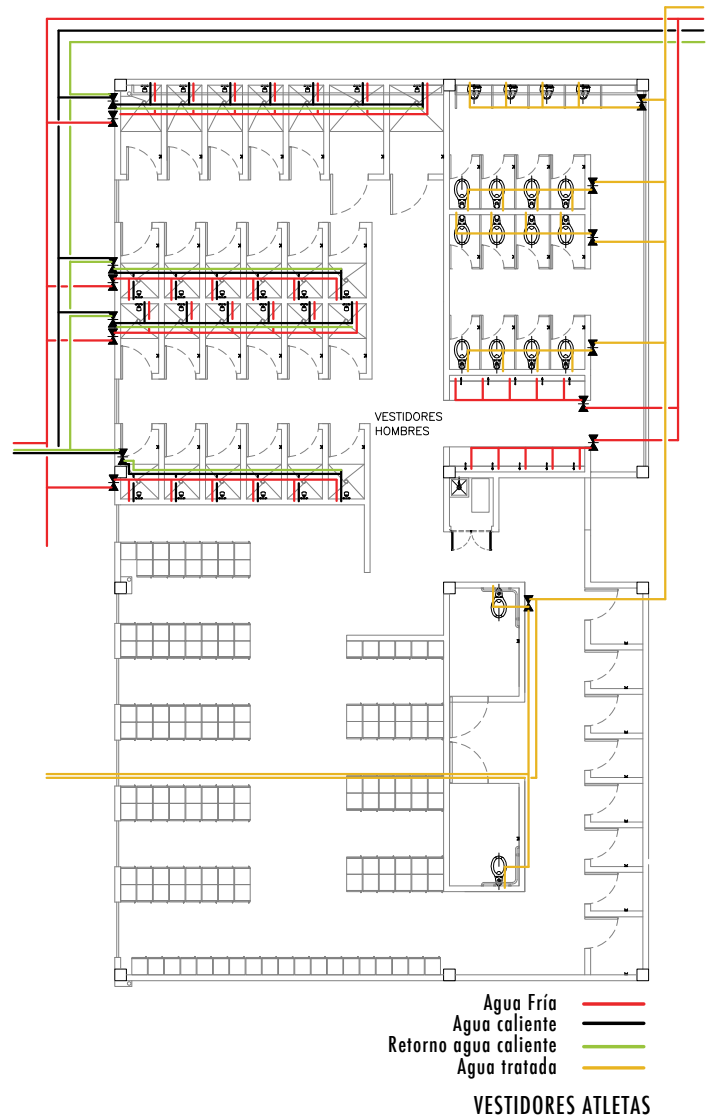

INSTALACIONES SANITARIAS

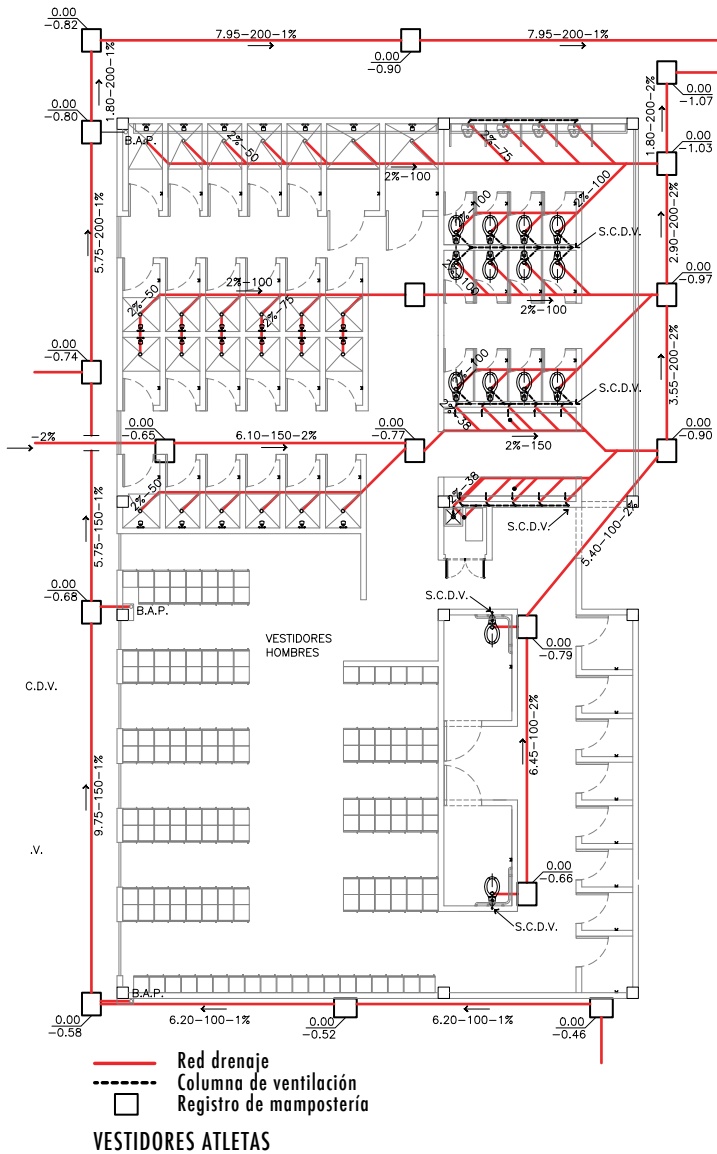

La instalación sanitaria está dividida en tres bloques de redes de tubería. Las aguas negras y jabonosas del área de servicios son dirigidas al drenaje, mientras que el agua de lluvia de ambos edificios se lleva por medio de dos redes a una cisterna de captación de agua pluvial con capacidad de 31 m³, para después pasar al filtro y finalmente a la cisterna de agua tratada.

La red en el área de servicios está colocada con una pendiente del 2%, en regaderas se manejan tubos de pvc de 50 mm. de diámetro, 100 mm. en sanitarios y 38 mm. en lavabos, estos diámetros van aumentando dependiendo el número de muebles.

La pendiente en las redes de captación de agua pluvial es del 1%, ya que la distancia que recorre hasta la cisterna es mucho mayor.

A lo largo de toda la instalación se tienen registros de mampostería de 50x60 cm., los cuales tienen diferentes niveles de enrase para recibir las descargas de agua y lograr su circulación hasta la cisterna y drenaje por medio de la gravedad.

En sanitarios y lavabos se manejan columnas de ventilación que llegan hasta azotea, estas sirven para evitar malos olores.

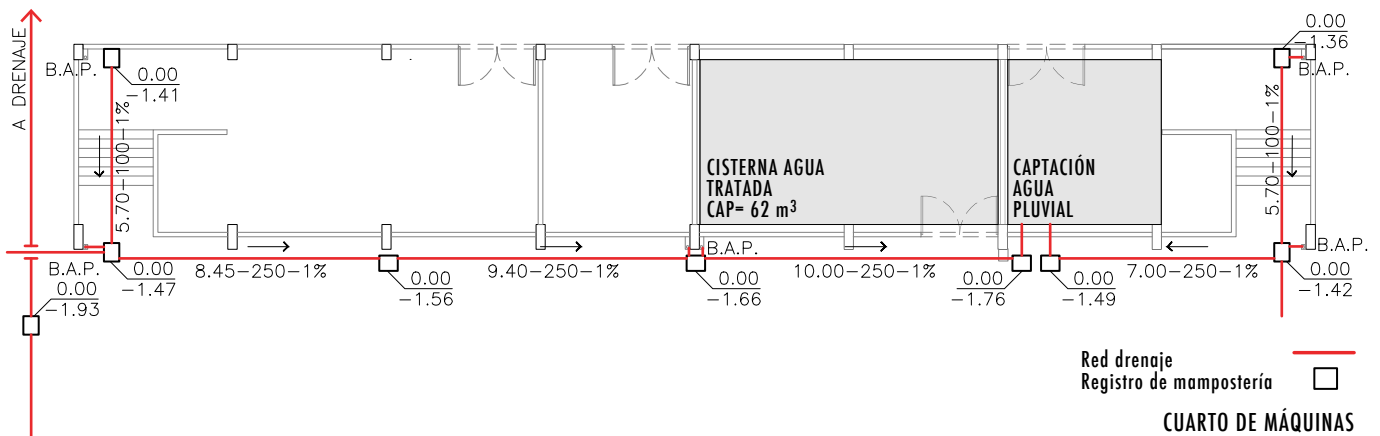

INSTALACIONES ELÉCTRICAS

Para las instalaciones eléctricas, todas las luminarias utilizadas en el proyecto se encuentran en el catálogo de Construlita.

En la zona del vestíbulo principal y central, se tienen luminarios suspendibles, esto debido a la triple altura de los espacios.

En la terraza del lounge, se colocaron luminarios para exterior empotrables en piso y para sobreponer en muro. En escaleras se tienen reflectores de aluminio especular empotrables en muro. En el resto del edificio de servicios se manejan luminarios empotrables en placa o plafón.

Para el segundo edificio, se colocaron luminarios suspendibles en aluminio extruido en la zona de canchas. En pasillos centrales la iluminación está sobrepuesta a muro, y en la zona de calentamiento, cuartos de máquinas y bodegas se tienen luminarios empotrables en placa y plafón.

En el caso de contactos, se tiene una red aparte de las luminarias. Todos los contactos se encuentran a un altura de 0.30 m. a nivel de piso, a excepción de la zona de lavabos en vestidores, donde se colocaron a una altura de 1.20 m. sobre el nivel de piso.

En oficinas también se tiene una red especial de contactos regulados para evitar cualquier daño a los aparatos eléctricos.

En el resto del complejo se colocaron contactos de servicio a una distancia máxima de 10 metros entre cada uno.

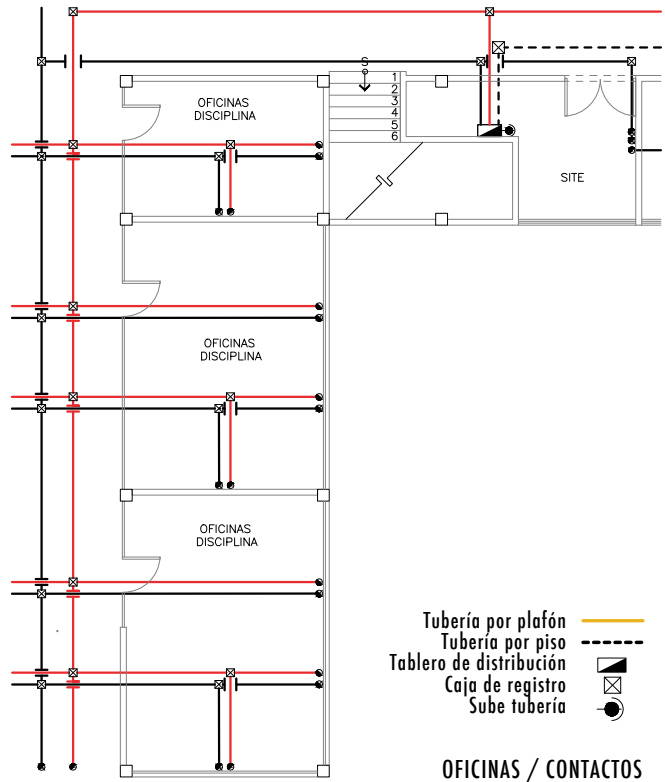
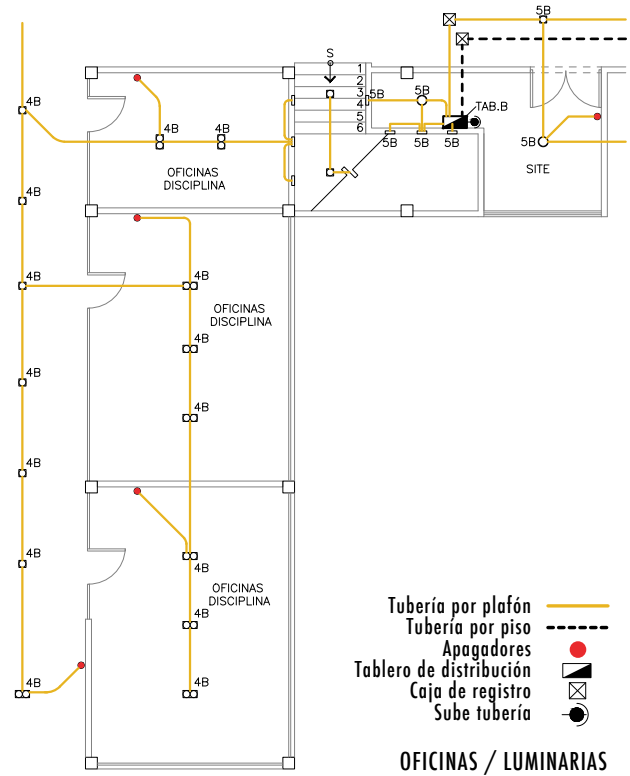

CANCELERÍA, HERRERÍA Y CARPINTERÍA

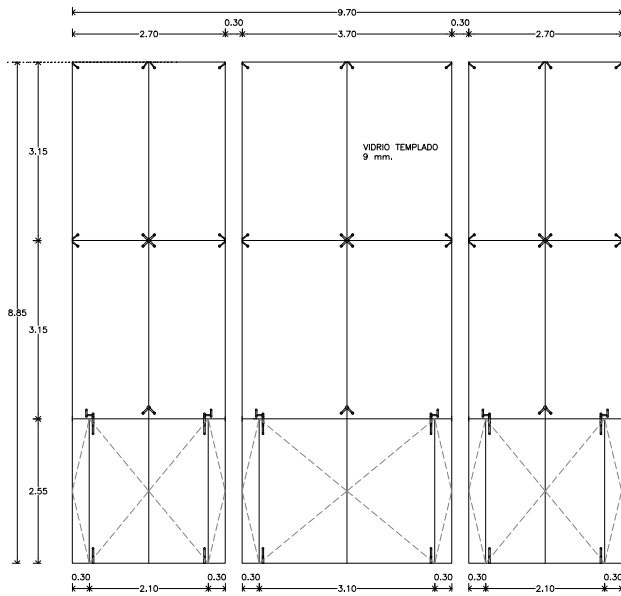

DETALLE CANCEL ACCESO PRINCIPAL

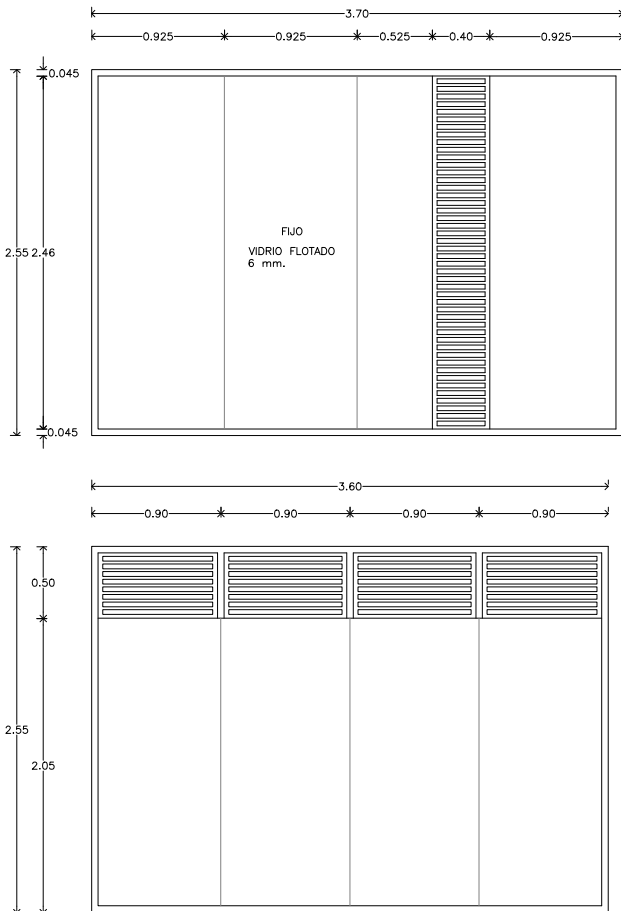

DETALLE CANCELES FACHADA / EDIFICIO 1

En cuanto a la cancelería, en el acceso principal se colocaron de piso a techo placas de vidrio templado de 9 mm. fijados por medio de un sistema de arañas de acero de la marca Herralum. En la zona de oficinas todos los cubículos están delimitados por muros de vidrio flotado de 6 mm. y en la puertas se tiene vidrio templado de 6 mm.

Para el resto de la cancelería, se manejan ventanales de 2.55 m. de altura con placas de vidrio flotado de 6 mm. Para fachadas exteriores estas placas se mezclan con unas rejillas de aluminio en forma vertical con acabado termolacado en negro para permitir una ventilación natural. En las fachas interiores estas rejillas tienen una colocación horizontal.

En vestidores las mamparas de todos los módulos son de lámina galvanizada esmaltada con bastidor metálico de tubular galvanizado marca Modumex. Para las bodegas y áreas de mantenimiento se tienen puertas de lámina de acero de 40 mm. de espesor marca Hörmann, y para los cuartos de máquinas puertas contra incendio de acero de 55 mm. con rejilla de acero en su parte inferior, marca Hörmann.

COSTOS PARAMÉTRICOS

[PROGRAMA DE CONSTRUCCIÓN]

CONCEPTO	INCIDENCIA	PESOS (\$)
Preliminares	1%	534,817.50
Cimentación	10%	5,348,175.00
Estructura	33%	17,648,977.50
Albañilería	20%	10,696,350.00
Cancelería	6%	3,208,905.00
Instalación Eléctrica	2%	1,069,635.00
Instalación Hidráulica	3%	1,604,452.50
Instalaciones Especiales	2%	1,069,635.00
Pisos	4%	2,139,270.00
Acabados	16%	8,557,080.00
Herrería	1%	534,817.50
Equipo cisterna	0.50%	267,408.75
Equipo fijo	1.50%	802,226.25
Estacionamiento y pavimentos	100%	20,156,250.00
Canchas volleyball de playa	100%	10,800,000.00
Pista	100%	6,150,000.00
Jardinería	100%	635,000.00
TOTAL		91,223,000.00

[PRESUPUESTO DE CONSTRUCCIÓN]

CONCEPTO	INCIDENCIA	PESOS (\$)	OBSERVACIONES
Corresponsable en Diseño Urbano Arquitectónico	0.97%	41,314.50	6 m ²
Corresponsable en Instalaciones	2.42%	103,286.25	15 m ²
Corresponsable Estructural	2.42%	103,286.25	15 m ²
Director responsable de Obra nueva	4.03%	172,143.75	25 m ²
Estudio Impacto Ambiental	2.34%	100,000.00	25 m ²
Alineamiento, Núm. oficial, Certificado uso de suelo	0.23%	10,000.00	Código financiero
Licencia de construcción	4.84%	206,572.50	30 m ²
Pago de derechos de agua y drenaje	32.26%	1,377,150.00	200 m ²
Aportación CFE	43.55%	1,859,152.50	270 m ²
Trámites y gestiones	6.47%	276,320.00	8% sobre pago de trámites
Manifestación de terminación de obra	0.47%	20,000.00	Código financiero
TOTAL PERMISOS Y LICENCIAS	100%	4,269,135.75	
Proyecto arquitectónico	54.52%	12,510,622.99	Aranceles
Proyecto estructural	12.06%	2,767,975.34	Aranceles
Proyecto instalaciones	24.33%	5,582,865.51	Aranceles
Exteriores	9.09%	2,086,146.38	Aranceles + 10%
TOTAL PROYECTOS	100%	22,947,610.22	
Construcción	74.91%	91,223,000.00	Costo directo
Indirectos, utilidades y honorarios	14.92%	19,872,100.00	20%
IMSS e INFONAVIT	6.72%	8,942,445.00	9% de construcción
Placa sindicato	0.02%	25,000.00	según parámetros en el medio
Imprevistos	3.73%	4,968,025.00	5% de obra
TOTAL CONSTRUCCIÓN	100%	125,030,570.00	

[INVERSIÓN]

CONCEPTO	INCIDENCIA	PESOS (\$)	OBSERVACIONES
Permisos y licencias	2.30%	4,269,135.75	Presupuesto de construcción
Estudios y proyectos	12.35%	22,947,610.22	Aranceles cam sam
Construcción	53.48%	91,223,000.00	Parámetros de construcción
Indirectos, utilidad y honorarios	10.70%	19,872,100.00	Presupuesto de construcción
IMSS e INFONAVIT	4.81%	8,942,445.00	Presupuesto de construcción
Placa sindicato	0.01%	25,000.00	Presupuesto de construcción
Imprevistos	2.67%	4,968,025.00	5% de costo de obra
Instalaciones (Equipo fijo mayor)	1.88%	3,500,000.00	Varios
Equipamiento	8.02%	14,904,075.00	15% de valor de construcción
Equipo de operación	0.16%	300,000.00	Según parámetros en el medio
Equipo de transporte	0.32%	600,000.00	Vehículos de carga
Gastos de preapertura	0.03%	50,000.00	Mes 1 preoperativos y promoción inicial
Capital de trabajo	0.32%	600,000.00	Mes 1 insumos, inventarios y caja
Publicidad	0.27%	500,000.00	Según parámetros en el medio
Armado de negocio y gestión inmobiliaria	2.67%	4,968,025.00	5% de costo de obra
TOTAL	100%	177,669,415.97	

[INTEGRACIÓN DE RECURSOS]

Delegación	46.32%	82,296,473.48
Financiamiento banco	0.00%	-
CONADE	34.13%	60,638,571.67
Patrocinadores	19.55%	34,734,370.82
TOTAL	100%	177,669,415.97

[INVERSIONISTA 1/DELEGACIÓN] TIPO DE APORTACIÓN: ESPECIE, REINVERSIÓN ÚTIL, EFECTIVO / 46% DEL TOTAL

Estudios y proyectos	27.88%	22,947,610.22
Construcción	67.86%	55,848,863.26
Instalaciones	4.26%	3,500,000.00
TOTAL	100%	82,296,473.48

[INVERSIONISTA 2/CONADE] TIPO DE APORTACIÓN: ESPECIE, REINVERSIÓN ÚTIL, EFECTIVO / 34% DEL TOTAL

Construcción	28.20%	17,093,840.92
Indirectos, utilidad y honorarios	32.77%	19,872,100.00
IMSS e INFONAVIT	14.75%	8,942,445.00
Placa sindicato	0.04%	25,000.00
Imprevistos	8.19%	4,968,025.00
Permisos y licencias	7.04%	4,269,135.75
Publicidad	0.82%	500,000.00
Armado y gestión inmobiliaria	8.19%	4,968,025.00
TOTAL	100%	60,638,571.67

[INVERSIONISTA 3/PATROCINADORES] TIPO DE APORTACIÓN: CAPITAL DE TRABAJO, PREAPERTURA / 20% DEL TOTAL

Construcción	52.63%	18,280,295.82
Equipamiento	42.91%	14,904,075.00
Equipo de operación	0.86%	300,000.00
Equipo de transporte	1.73%	600,000.00
Gastos de preapertura	0.14%	50,000.00
Capital de trabajo	1.73%	600,000.00
TOTAL	100%	34,734,370.82

PROYECTO
EJECUTIVO



1 ARQUITECTÓNICOS

- A-01 Planta de conjunto
- A-02 Planta Baja / Edificio 1
- A-03 Primer Nivel / Edificio 1
- A-04 Segundo Nivel / Edificio 1
- A-05 Planta de Techos / Edificio 1
- A-06 Planta Baja-Primer Nivel / Edificio 2
- A-07 Segundo Nivel-Planta de Techos / Edificio 2
- A-08 Cortes / Edificio 1
- A-09 Corte / Edificio 2
- A-10 Fachadas
- A-11 Fachadas

3 ALBAÑILERÍA

- AL-01 Planta Baja / Edificio 1
- AL-02 Primer Nivel / Edificio 1
- AL-03 Segundo Nivel / Edificio 1
- AL-04 Planta Baja-Primer Nivel / Edificio 2
- AL-05 Segundo Nivel-Planta de Techos / Edificio 2

5 INSTALACIONES HIDROSANITARIAS

- IH-01 Red general
- IH-02 Planta Baja / Edificio 1
- IS-01 Red general
- IS-02 Planta Baja / Edificio 1

6 INSTALACIONES ELÉCTRICAS

- IE-01 Red general
- IE-02 Planta Baja / Edificio 1
- IE-03 Primer Nivel / Edificio 1
- IE-04 Segundo Nivel / Edificio 1
- IE-05 Planta Baja-Primer Nivel / Edificio 2
- IE-06 Segundo Nivel / Edificio 2
- IE-07 Contactos y Extractores-Planta Baja / Edificio 1
- IE-08 Contactos y Extractores-Primer Nivel / Edificio 1
- IE-09 Contactos y Extractores-Segundo Nivel / Edificio 1

2 ESTRUCTURALES

- E-01 Planta de cimentación / Edificio 1
- E-02 Apoyos y cubiertas-Planta Baja / Edificio 1
- E-03 Apoyos y cubiertas-Primer Nivel / Edificio 1
- E-04 Apoyos y cubiertas-Azotea / Edificio 1
- E-05 Detalles / Edificio 1
- E-06 Detalles / Edificio 1
- E-07 Planta de cimentación / Edificio 2
- E-08 Apoyos y cubiertas / Edificio 2
- E-09 Apoyos y cubiertas-Detalles / Edificio 2

4 ACABADOS

- AC-01 Planta Baja / Edificio 1
- AC-02 Primer Nivel / Edificio 1
- AC-03 Segundo Nivel / Edificio 1
- AC-04 Planta de Techos / Edificio 1
- AC-05 Planta Baja-Primer Nivel / Edificio 2
- AC-06 Segundo Nivel-Planta de Techos / Edificio 2

7 CANCELERÍA, HERRERÍA Y CARPINTERÍA

- KL-01 Planta Baja / Edificio 1
- KL-02 Primer Nivel / Edificio 1
- KL-03 Segundo Nivel / Edificio 1
- KL-04 Detalles / Edificio 1
- KL-05 Detalles / Edificio 1
- KL-06 Detalles / Edificio 1
- KL-07 Detalles / Edificio 1
- KL-08 Detalles Carpintería y Herrería
- KL-09 Detalles / Edificio 2

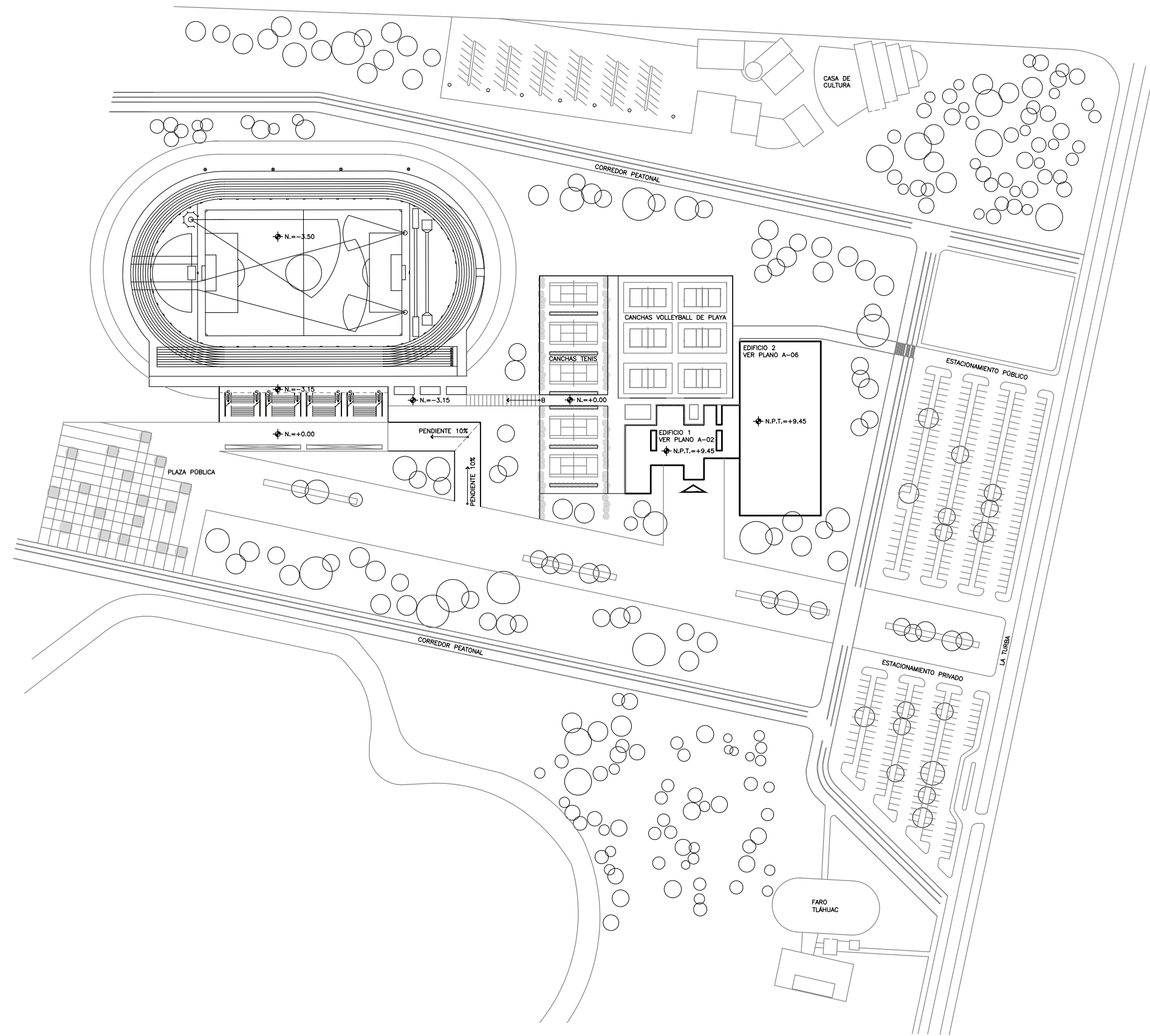

SEMINARIO DE TITULACIÓN II
TALLER JORGE GONZÁLEZ REYNA

ALUMNO:
LAURA BUENDÍA RUIZ

ASESORES:
DRA. MÓNICA CEJUDO COLLERA
ARQ. EDUARDO SCHÜTTE Y GÓMEZ UGARTE
ARQ. JAVIER SENOSIAIN AGUILAR

LOCALIZACIÓN

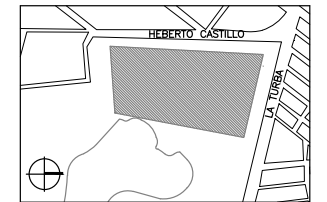

NOTAS

PROYECTO:
CENTRO DEPORTIVO DE ALTO RENDIMIENTO

UBICACIÓN:
BOSQUE DE TLÁHUAC, AV. LA TURBA S/N
COL. MIGUEL HIDALGO, TLÁHUAC

CONTENIDO:
ARQUITECTÓNICO
PLANTA DE CONJUNTO

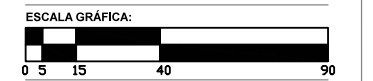

NIVELES	ESCALA	FECHA
M	1:1000	07.12.2016

CLAVE

A-01



SEMINARIO DE TITULACIÓN II
TALLER JORGE GONZÁLEZ REYNA

ALUMNO:
LAURA BUENDIA RUIZ

ASESORES:
DRA. MÓNICA CEJUDO COLLERA
ARQ. EDUARDO SCHÜTTE Y GÓMEZ UGARTE
ARQ. JAVIER SENOSIAIN AGUILAR

LOCALIZACIÓN

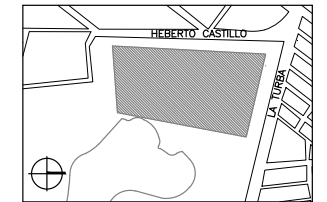

PLANO DE REFERENCIA

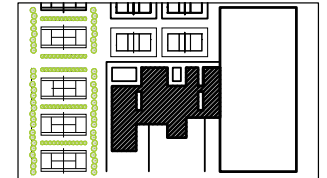

SIMBOLOGÍA

NOTAS

PROYECTO:
CENTRO DEPORTIVO DE ALTO RENDIMIENTO

UBICACIÓN:
BOSQUE DE TLÁHUAC, AV. LA TURBA S/N
COL. MIGUEL HIDALGO, TLÁHUAC

CONTENIDO:
ARQUITECTÓNICOS
PLANTA BAJA / EDIFICIO 1

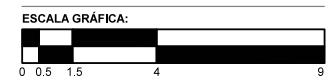

COTAS M ESCALA 1:100 FECHA 07.12.2016

CLAVE

A-02

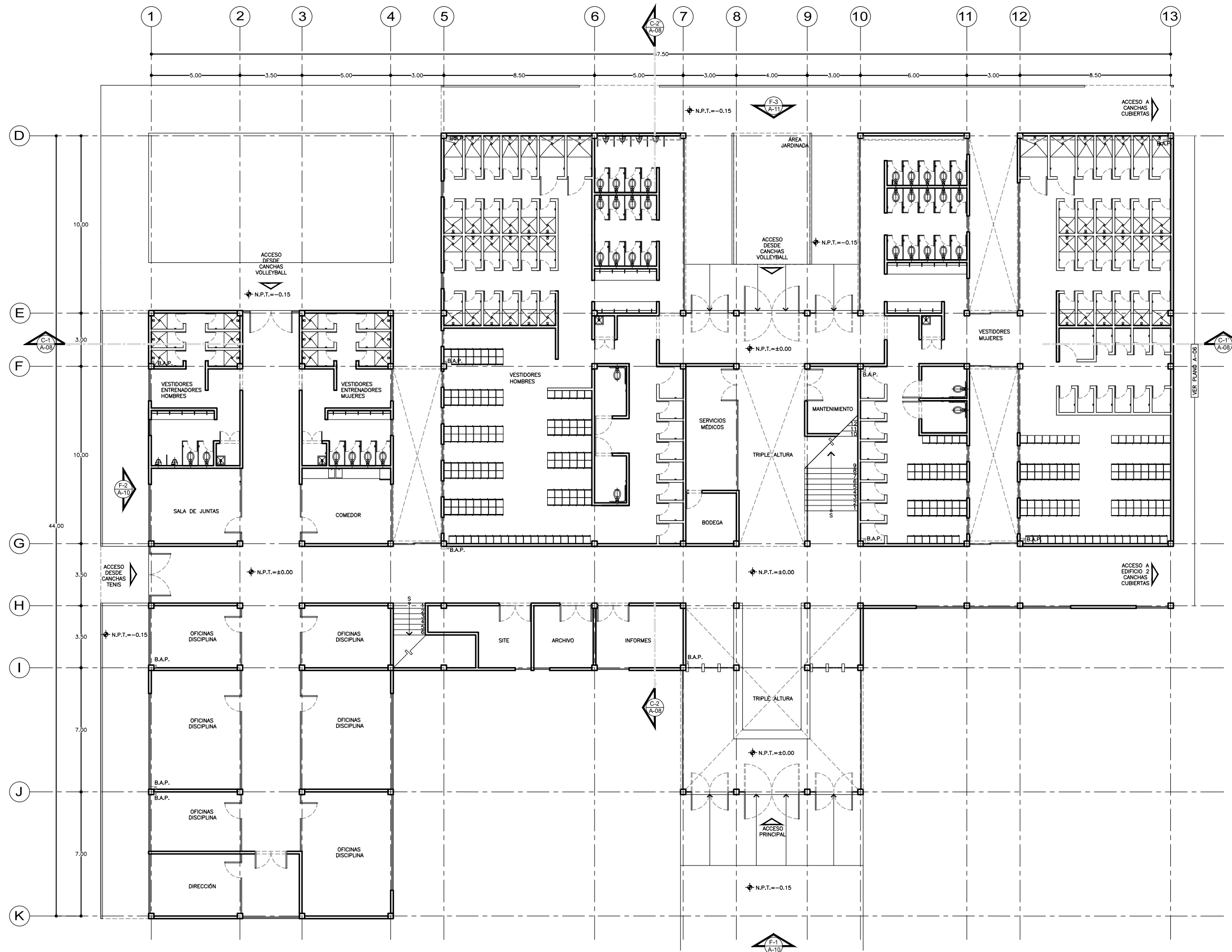



SEMINARIO DE TITULACIÓN II
 TALLER JORGE GONZÁLEZ REYNA
 ALUMNO:
 LAURA BUENDIA RUIZ
 ASESORES:
 DRA. MÓNICA CEJUDO COLLERA
 ARQ. EDUARDO SCHÜTTE Y GÓMEZ UGARTE
 ARQ. JAVIER SENOSAIN AGUILAR

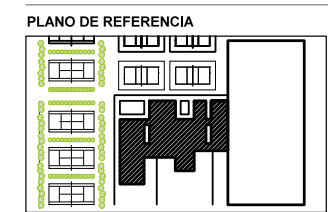
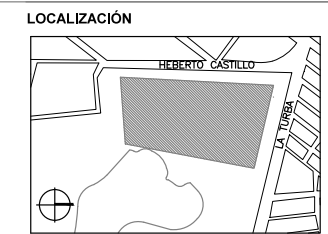

SIMBOLOGÍA

NOTAS

PROYECTO:
 CENTRO DEPORTIVO DE ALTO RENDIMIENTO
 UBICACIÓN:
 BOSQUE DE TLÁHUAC, AV. LA TURBA S/N
 COL. MIGUEL HIDALGO, TLÁHUAC
 CONTENIDO:
 ARQUITECTÓNICOS
 PRIMER NIVEL / EDIFICIO 1
 ESCALA GRÁFICA:

 COTAS M ESCALA 1:100 FECHA 07.12.2016
 CLAVE

A-03

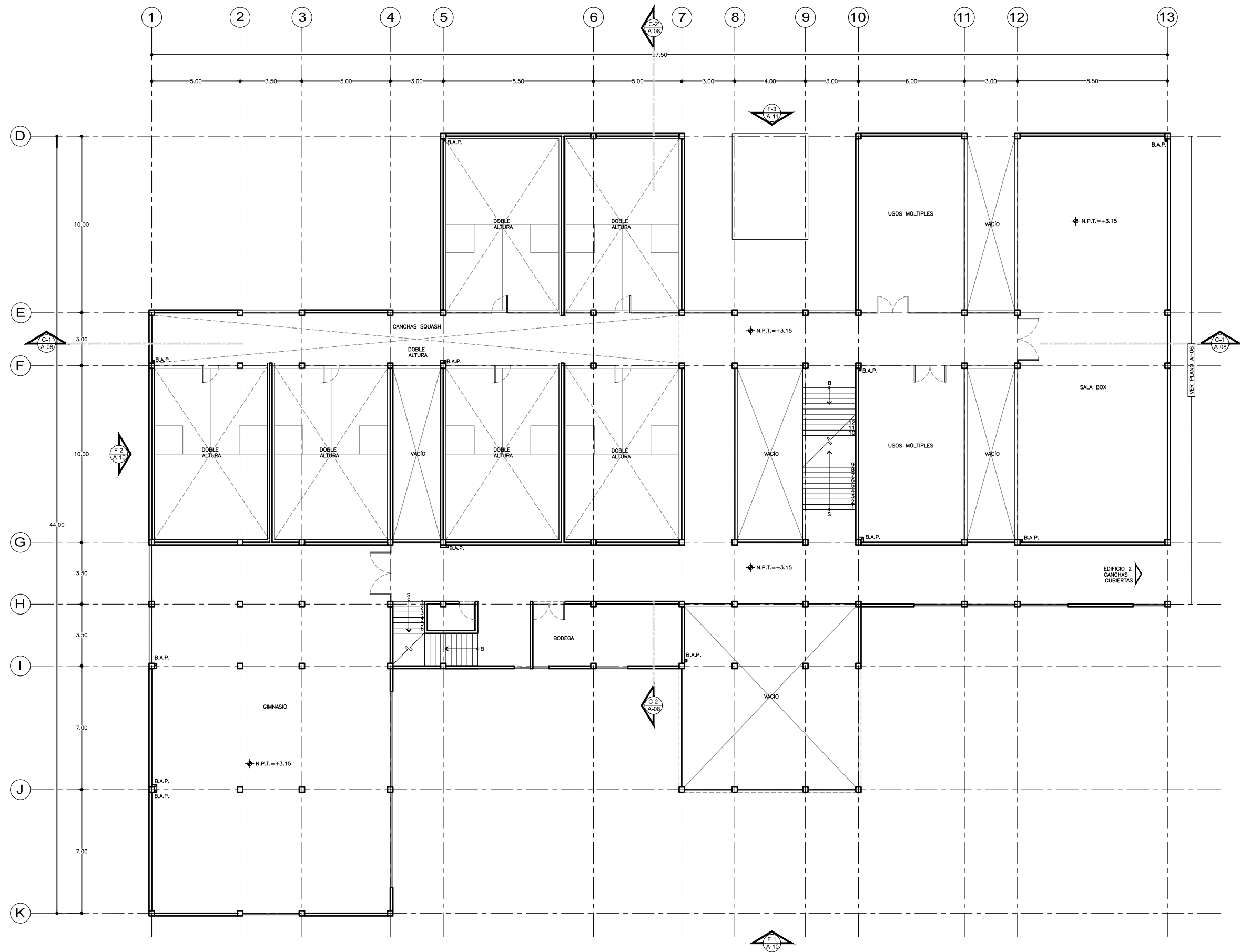



SEMINARIO DE TITULACIÓN II
 TALLER JORGE GONZÁLEZ REYNA
 ALUMNO:
 LAURA BUENDIA RUIZ
 ASESORES:
 DRA. MÓNICA CEJUDO COLLERA
 ARQ. EDUARDO SCHÜTTE Y GÓMEZ UGARTE
 ARQ. JAVIER SENOSIAIN AGUILAR

LOCALIZACIÓN

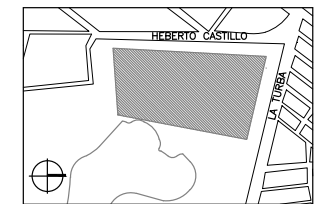

PLANO DE REFERENCIA

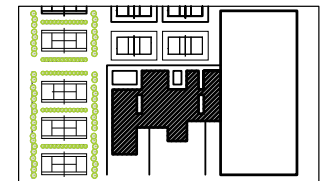

SIMBOLOGÍA

NOTAS

PROYECTO:
 CENTRO DEPORTIVO DE ALTO RENDIMIENTO

UBICACIÓN:
 BOSQUE DE TLÁHUAC, AV. LA TURBA S/N
 COL. MIGUEL HIDALGO, TLÁHUAC

CONTENIDO:
 ARQUITECTÓNICOS
 SEGUNDO NIVEL / EDIFICIO 1



COTAS	ESCALA	FECHA
M	1:100	07.12.2016

CLAVE

A-04

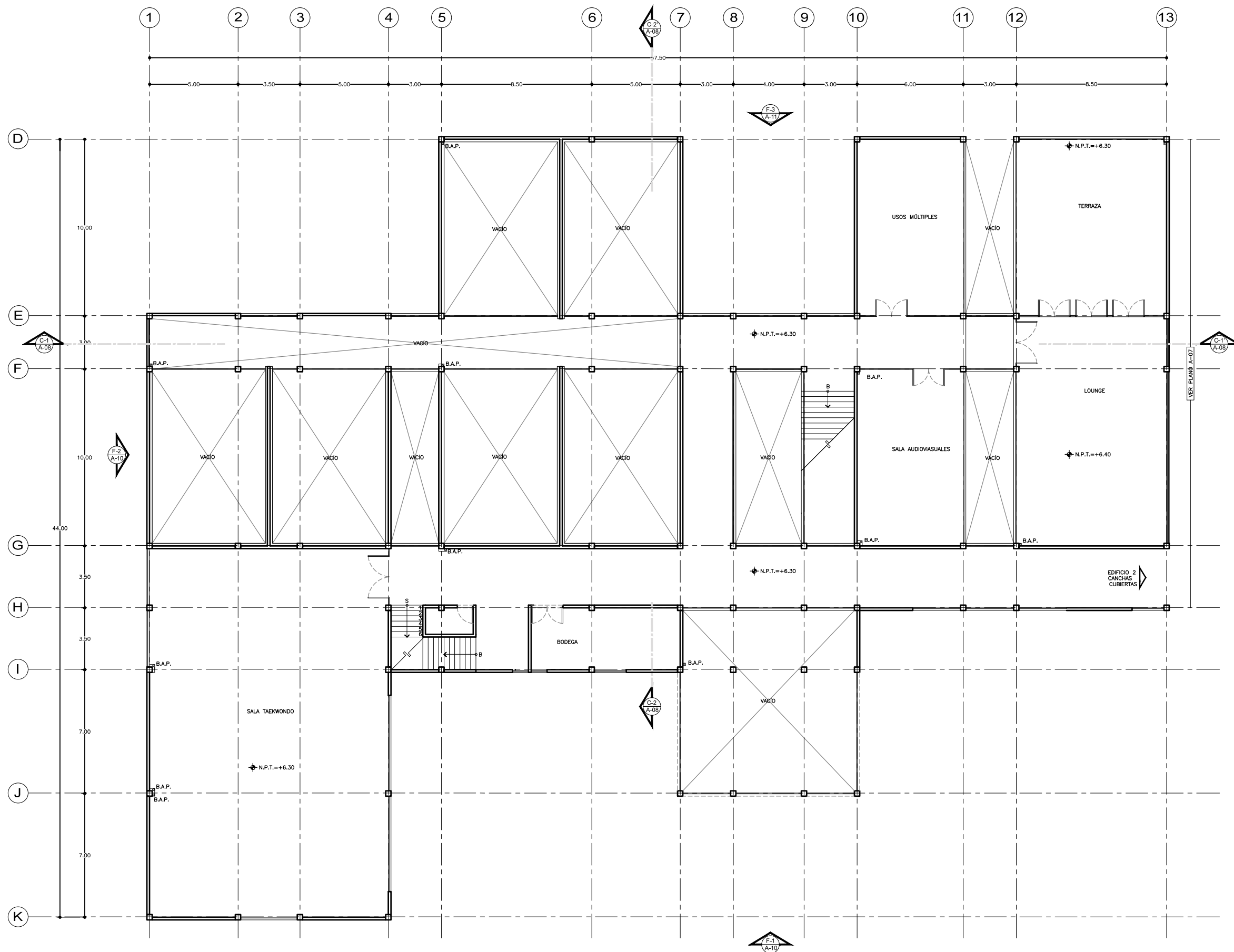



SEMINARIO DE TITULACIÓN II
 TALLER JORGE GONZÁLEZ REYNA
 ALUMNO:
 LAURA BUENDIA RUIZ
 ASESORES:
 DRA. MÓNICA CEJUDO COLLERA
 ARQ. EDUARDO SCHÜTTE Y GÓMEZ UGARTE
 ARQ. JAVIER SENOSAIN AGUILAR

LOCALIZACIÓN

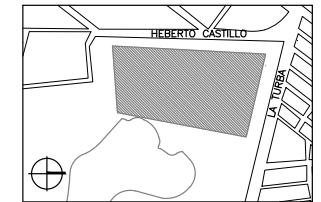

PLANO DE REFERENCIA

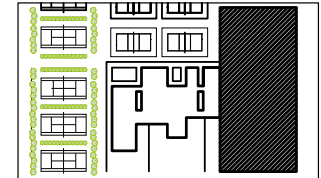

SIMBOLOGÍA

NOTAS

PROYECTO:
 CENTRO DEPORTIVO DE ALTO RENDIMIENTO

UBICACIÓN:
 BOSQUE DE TLÁHUAC, AV. LA TURBA S/N
 COL. MIGUEL HIDALGO, TLÁHUAC

CONTENIDO:
 ARQUITECTÓNICOS
 EDIFICIO 2



COTAS M ESCALA 1:200 FECHA 07.12.2016

CLAVE

A-06

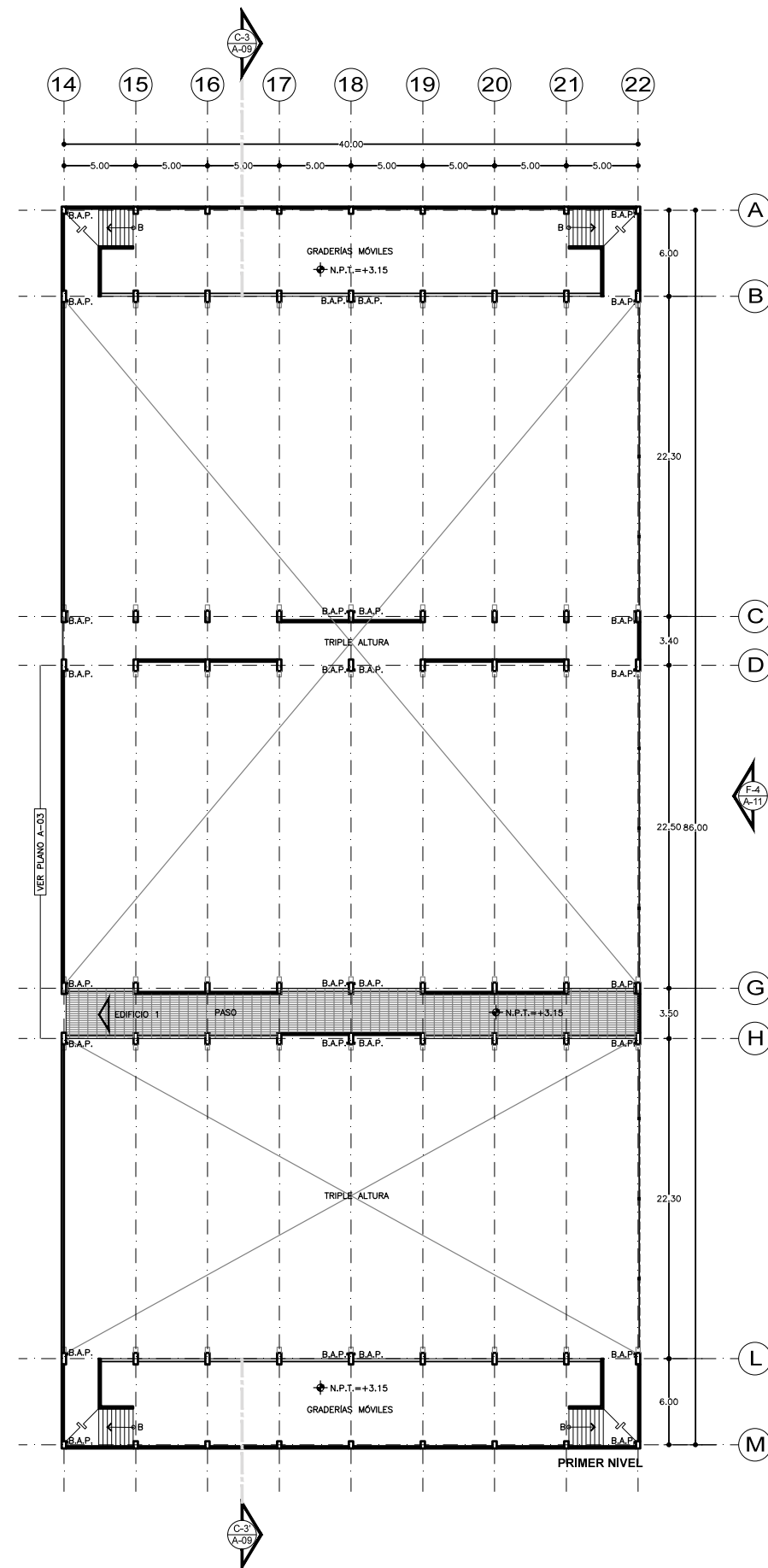
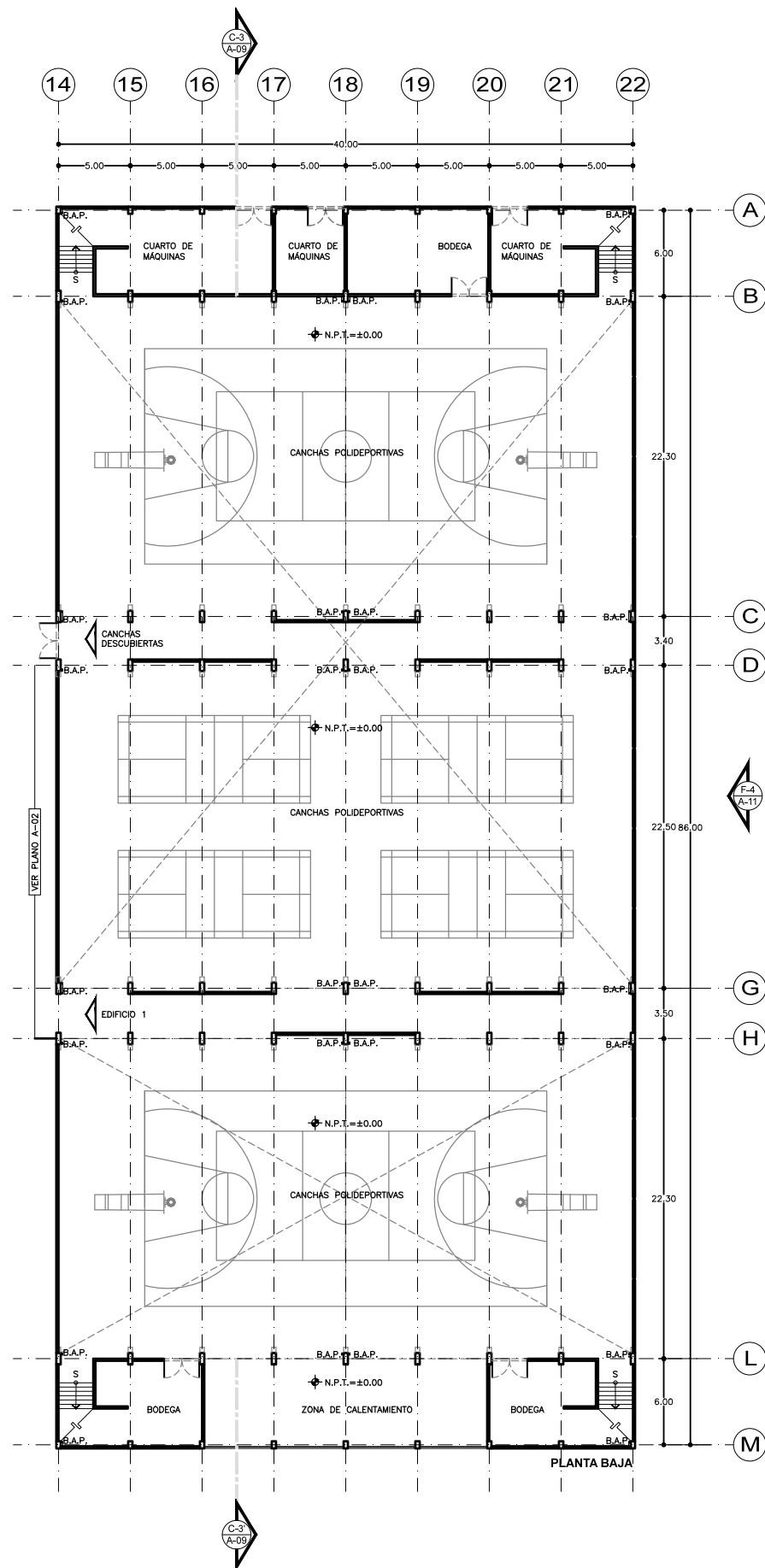

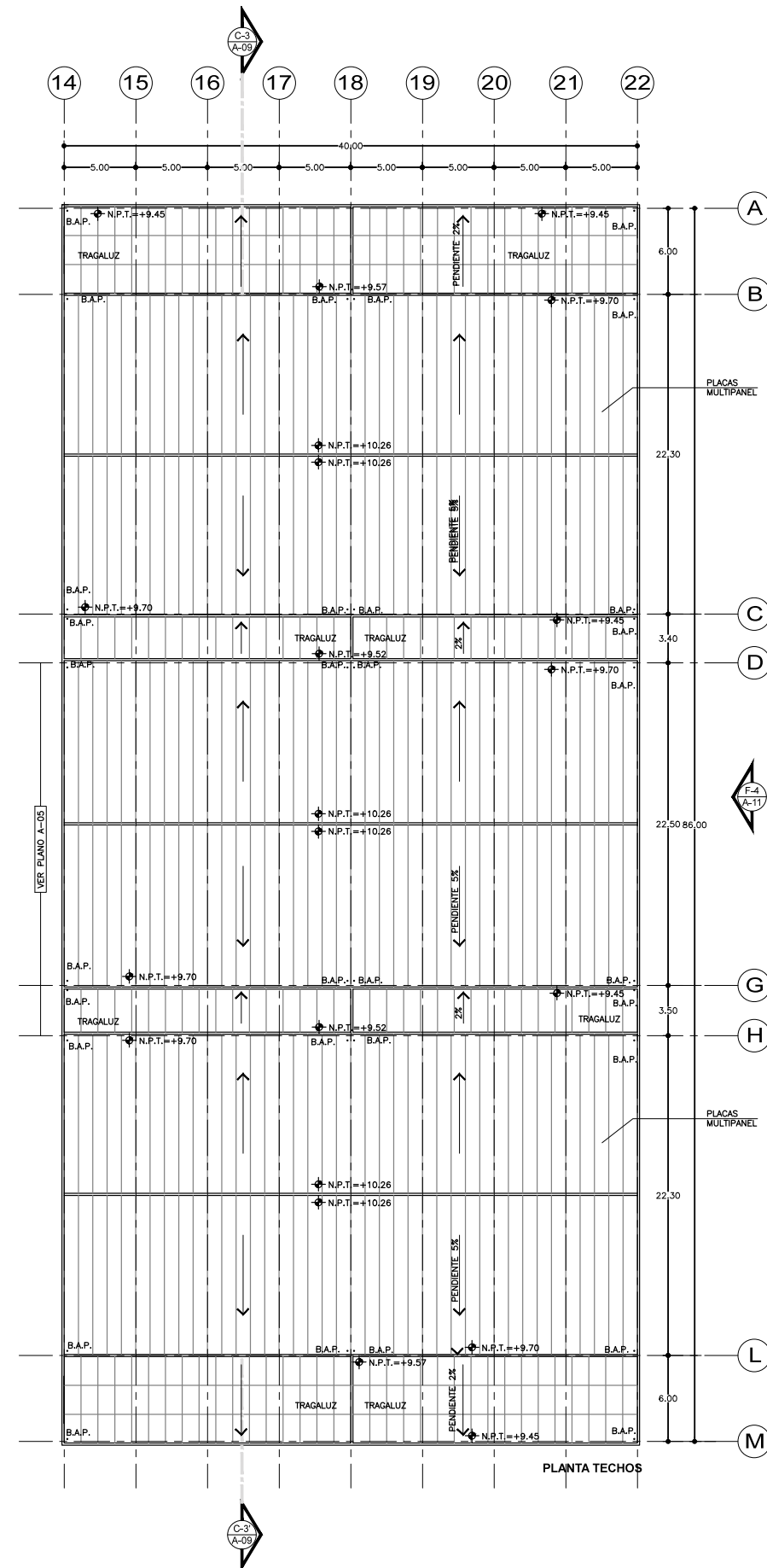
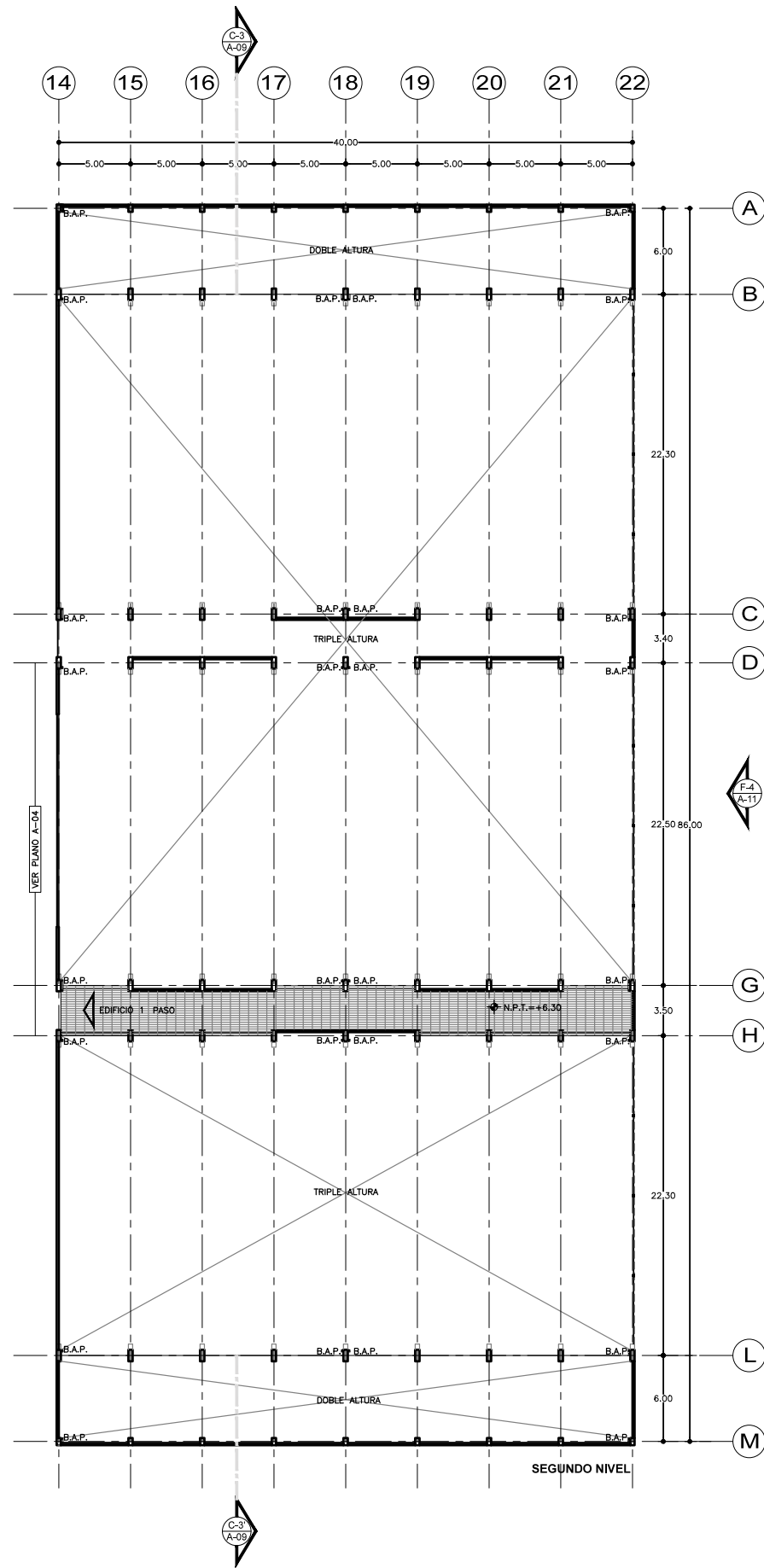

SEMINARIO DE TITULACIÓN II
 TALLER JORGE GONZÁLEZ REYNA
 ALUMNO:
 LAURA BUENDIA RUIZ
 ASESORES:
 DRA. MÓNICA CEJUDO COLLERA
 ARQ. EDUARDO SCHÜTTE Y GÓMEZ UGARTE
 ARQ. JAVIER SENOSIAIN AGUILAR

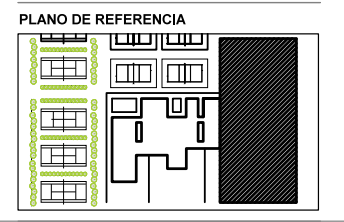
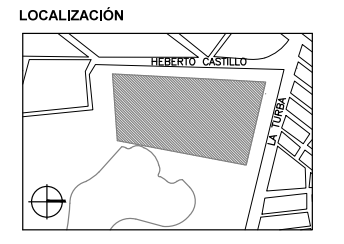

SIMBOLOGÍA

NOTAS

PROYECTO:
 CENTRO DEPORTIVO DE ALTO RENDIMIENTO

UBICACIÓN:
 BOSQUE DE TLÁHUAC, AV. LA TURBA S/N
 COL. MIGUEL HIDALGO, TLÁHUAC

CONTENIDO:
 ARQUITECTÓNICOS
 EDIFICIO 2

ESCALA GRÁFICA:
 0 1 3 8 18

COTAS ESCALA FECHA
 M 1:200 07.12.2016

CLAVE

A-07



SEMINARIO DE TITULACIÓN II
 TALLER JORGE GONZÁLEZ REYNA
 ALUMNO:
 LAURA BUENDIA RUIZ
 ASESORES:
 DRA. MÓNICA CEJUDO COLLERA
 ARQ. EDUARDO SCHÜTTE Y GÓMEZ UGARTE
 ARQ. JAVIER SENOSIAIN AGUILAR

LOCALIZACIÓN

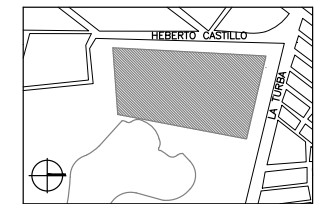

PLANO DE REFERENCIA

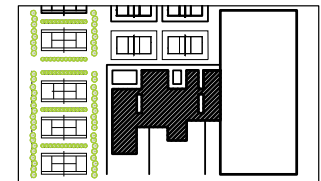

SIMBOLOGÍA

NOTAS

PROYECTO:
 CENTRO DEPORTIVO DE ALTO RENDIMIENTO

UBICACIÓN:
 BOSQUE DE TLÁHUAC, AV. LA TURBA S/N
 COL. MIGUEL HIDALGO, TLÁHUAC

CONTENIDO:
 ARQUITECTÓNICOS
 CORTES / EDIFICIO 1

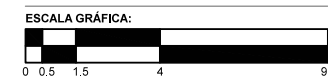

COTAS	ESCALA	FECHA
M	1:100	07.12.2016

CLAVE

A-08

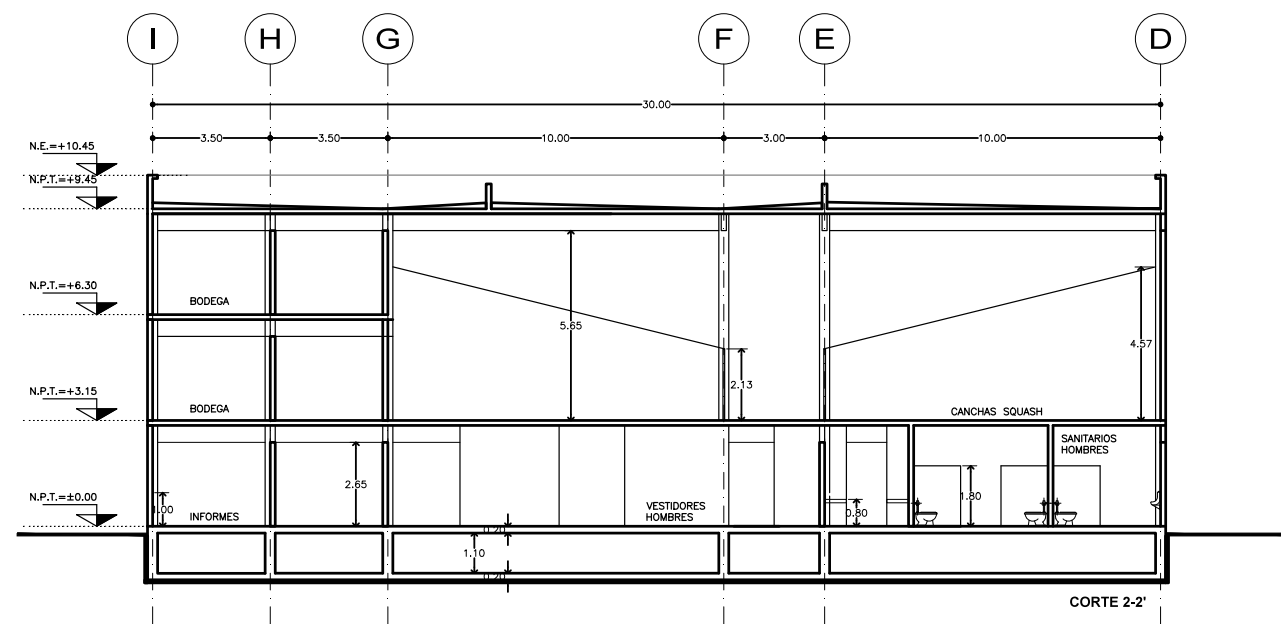
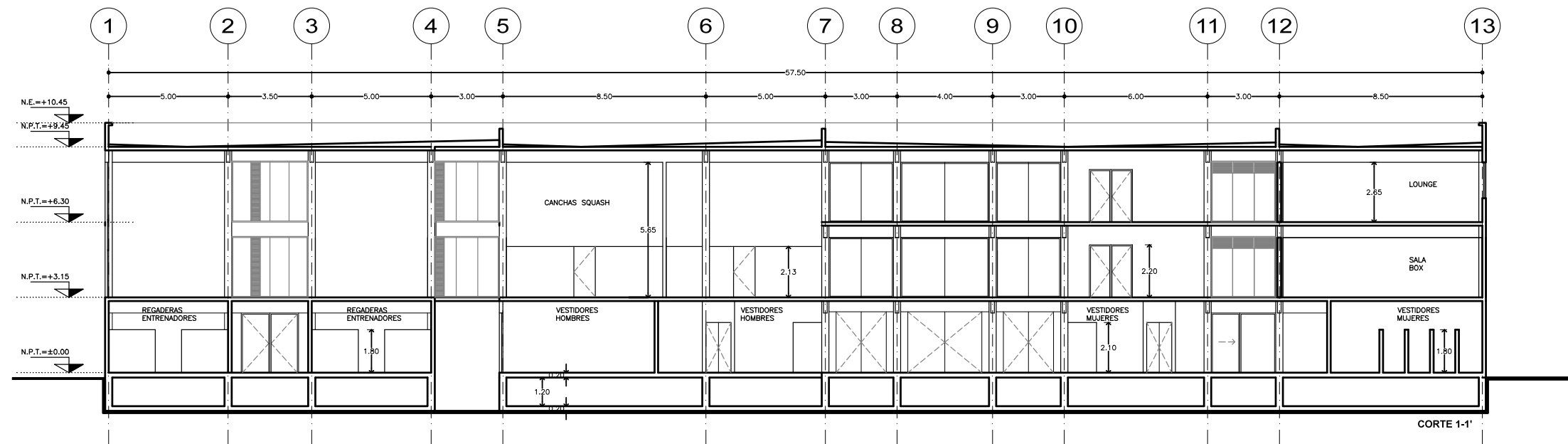



SEMINARIO DE TITULACIÓN II
 TALLER JORGE GONZÁLEZ REYNA
 ALUMNO:
 LAURA BUENDIA RUIZ
 ASESORES:
 DRA. MÓNICA CEJUDO COLLERA
 ARQ. EDUARDO SCHÜTTE Y GÓMEZ UGARTE
 ARQ. JAVIER SENOSIAIN AGUILAR

LOCALIZACIÓN

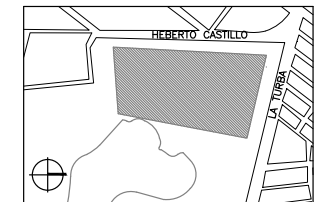

PLANO DE REFERENCIA

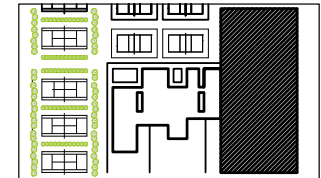

SIMBOLOGÍA

NOTAS

PROYECTO:
 CENTRO DEPORTIVO DE ALTO RENDIMIENTO

UBICACIÓN:
 BOSQUE DE TLÁHUAC, AV. LA TURBA S/N
 COL. MIGUEL HIDALGO, TLÁHUAC

CONTENIDO:
 ARQUITECTÓNICOS
 CORTE / EDIFICIO 2

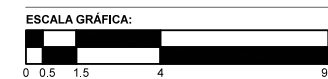

COTAS	ESCALA	FECHA
M	1:100	07.12.2016

CLAVE

A-09

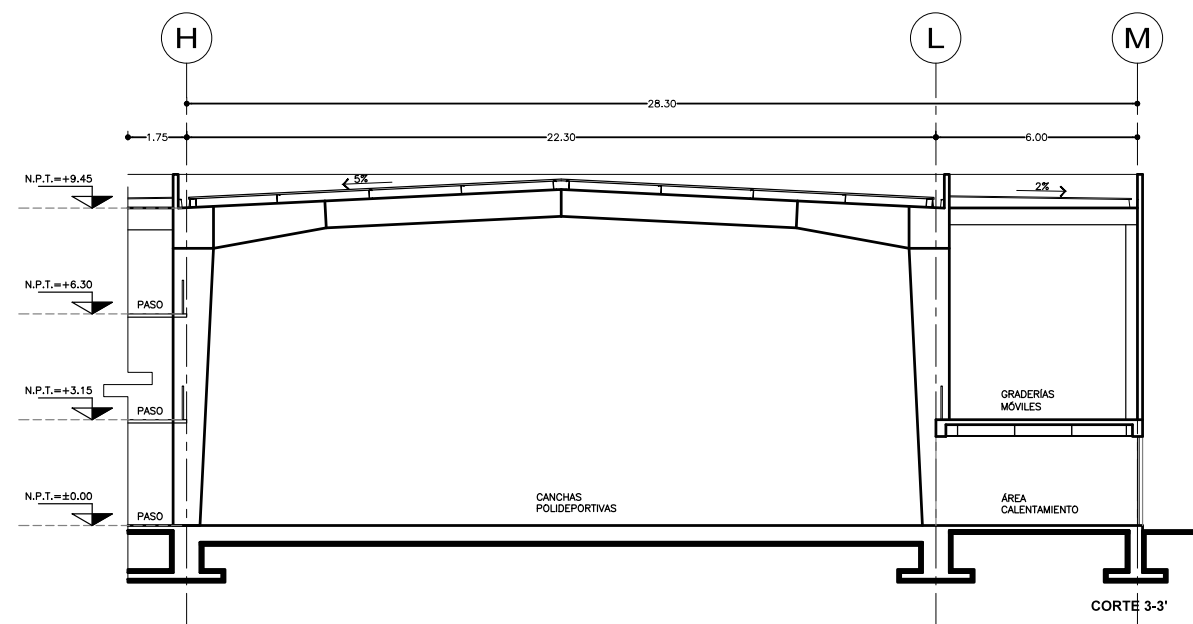
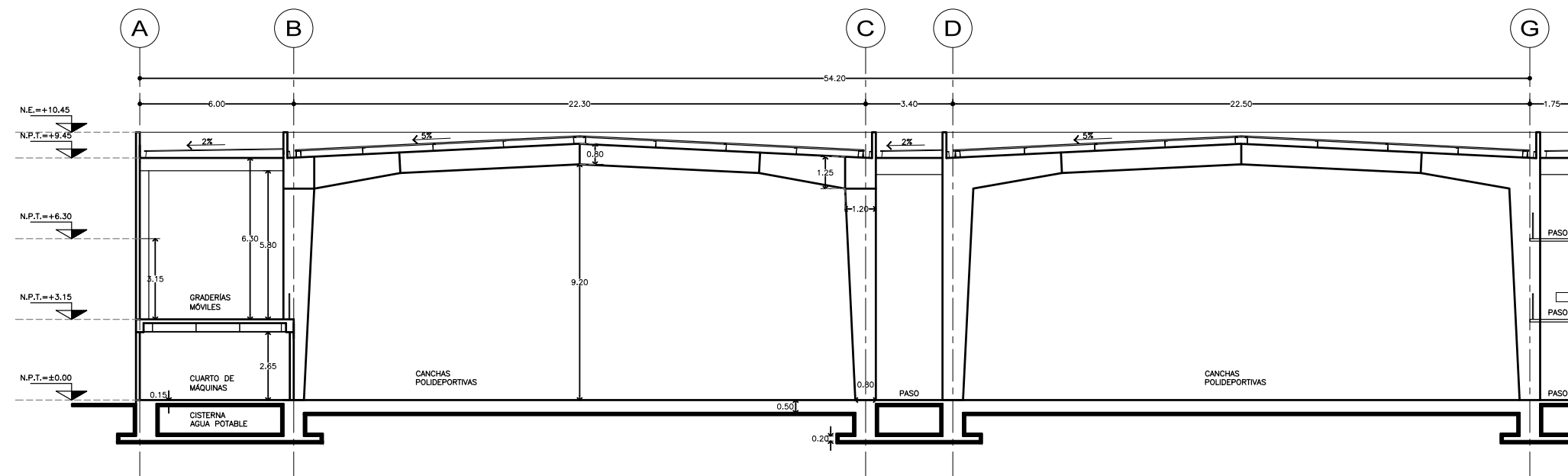



SEMINARIO DE TITULACIÓN II
TALLER JORGE GONZÁLEZ REYNA

ALUMNO:
LAURA BUENDIA RUIZ

ASESORES:
DRA. MÓNICA CEJUDO COLLERA
ARQ. EDUARDO SCHÜTTE Y GÓMEZ UGARTE
ARQ. JAVIER SENOSIAIN AGUILAR

LOCALIZACIÓN

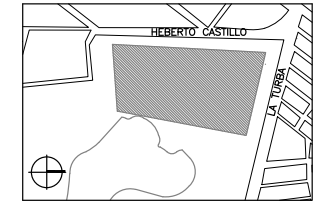

PLANO DE REFERENCIA



SIMBOLOGÍA

PROYECTO:
CENTRO DEPORTIVO DE ALTO RENDIMIENTO

UBICACIÓN:
BOSQUE DE TLÁHUAC, AV. LA TURBA S/N
COL. MIGUEL HIDALGO, TLÁHUAC

CONTENIDO:
ARQUITECTÓNICO
FACHADAS

ESCALA GRÁFICA:



COTAS	ESCALA	FECHA
M	1:150	07.12.2016

CLAVE

A-10

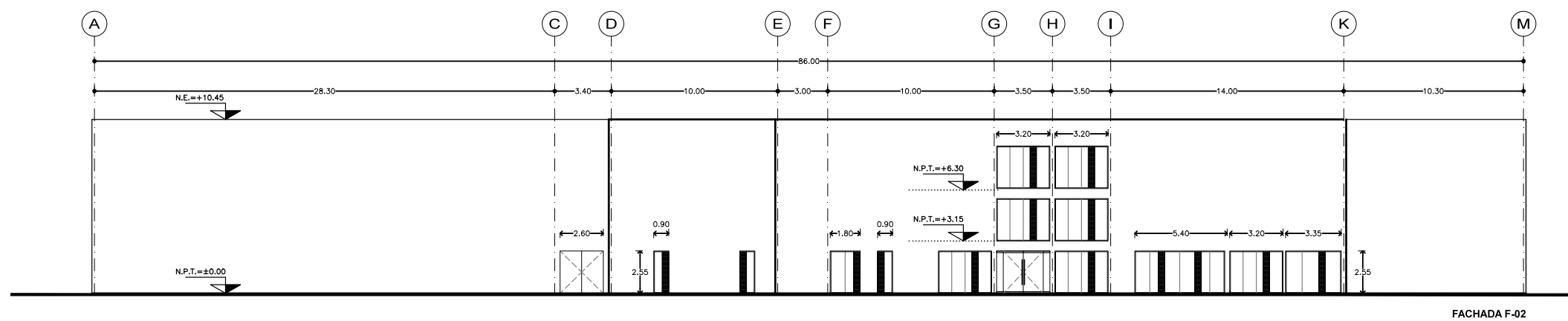
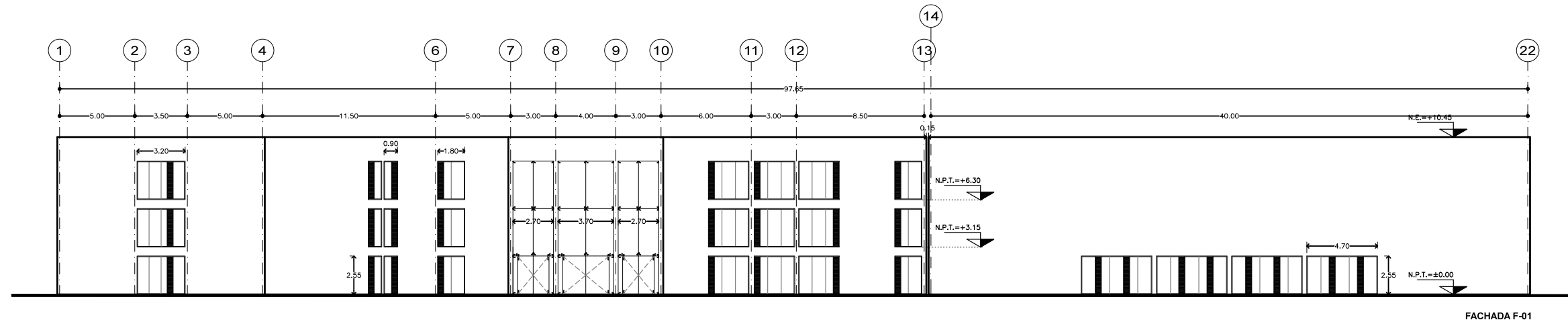



SEMINARIO DE TITULACIÓN II
 TALLER JORGE GONZÁLEZ REYNA
 ALUMNO:
 LAURA BUENDIA RUIZ
 ASESORES:
 DRA. MÓNICA CEJUDO COLLERA
 ARQ. EDUARDO SCHÜTTE Y GÓMEZ UGARTE
 ARQ. JAVIER SENOSIAIN AGUILAR

LOCALIZACIÓN

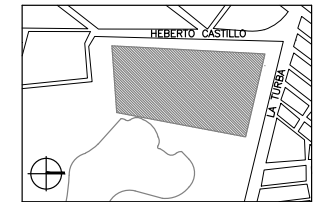

PLANO DE REFERENCIA

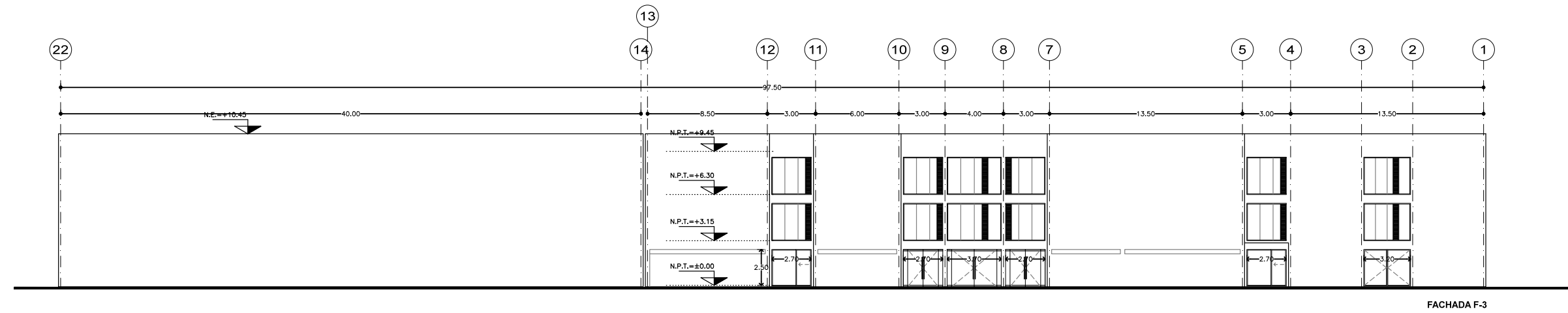
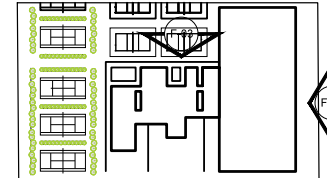

FACHADA F-3

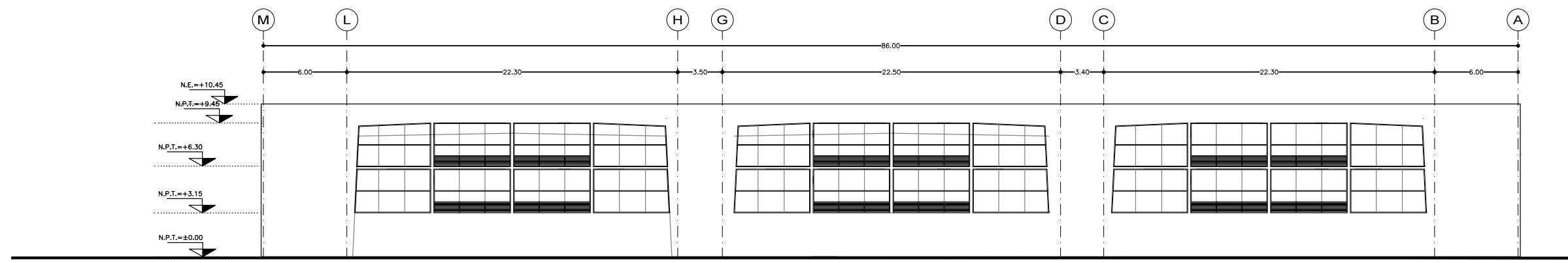

FACHADA F-4

SIMBOLOGÍA

PROYECTO:
 CENTRO DEPORTIVO DE ALTO RENDIMIENTO

UBICACIÓN:
 BOSQUE DE TLÁHUAC, AV. LA TURBA S/N
 COL. MIGUEL HIDALGO, TLÁHUAC

CONTENIDO:
 ARQUITECTÓNICO
 FACHADAS

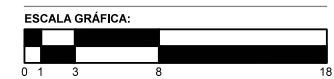

COTAS M ESCALA 1:150 FECHA 07.12.2016

CLAVE

A-11



SEMINARIO DE TITULACIÓN II
TALLER JORGE GONZÁLEZ REYNA

ALUMNO:
LAURA BUENDIA RUIZ

ASESORES:
DRA. MÓNICA CEJUDO COLLERA
ARQ. EDUARDO SCHÜTTE Y GÓMEZ UGARTE
ARQ. JAVIER SENOSIAIN AGUILAR

LOCALIZACIÓN

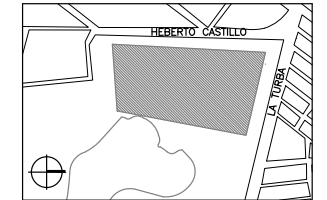

PLANO DE REFERENCIA

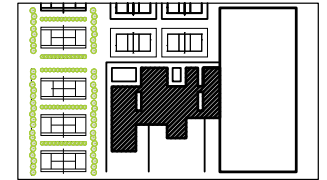

SIMBOLOGÍA

T TRABE
TL TRABE DE LIGA
C-1 COLUMNA 1

PROYECTO:
CENTRO DEPORTIVO DE ALTO RENDIMIENTO

UBICACIÓN:
BOSQUE DE TLÁHUAC, AV. LA TURBA S/N
COL. MIGUEL HIDALGO, TLÁHUAC

CONTENIDO:
ESTRUCTURALES
PLANTA DE CIMENTACIÓN / EDIFICIO 1

ESCALA GRÁFICA:



COTAS M ESCALA 1:100 FECHA 07.12.2016

CLAVE

E-01

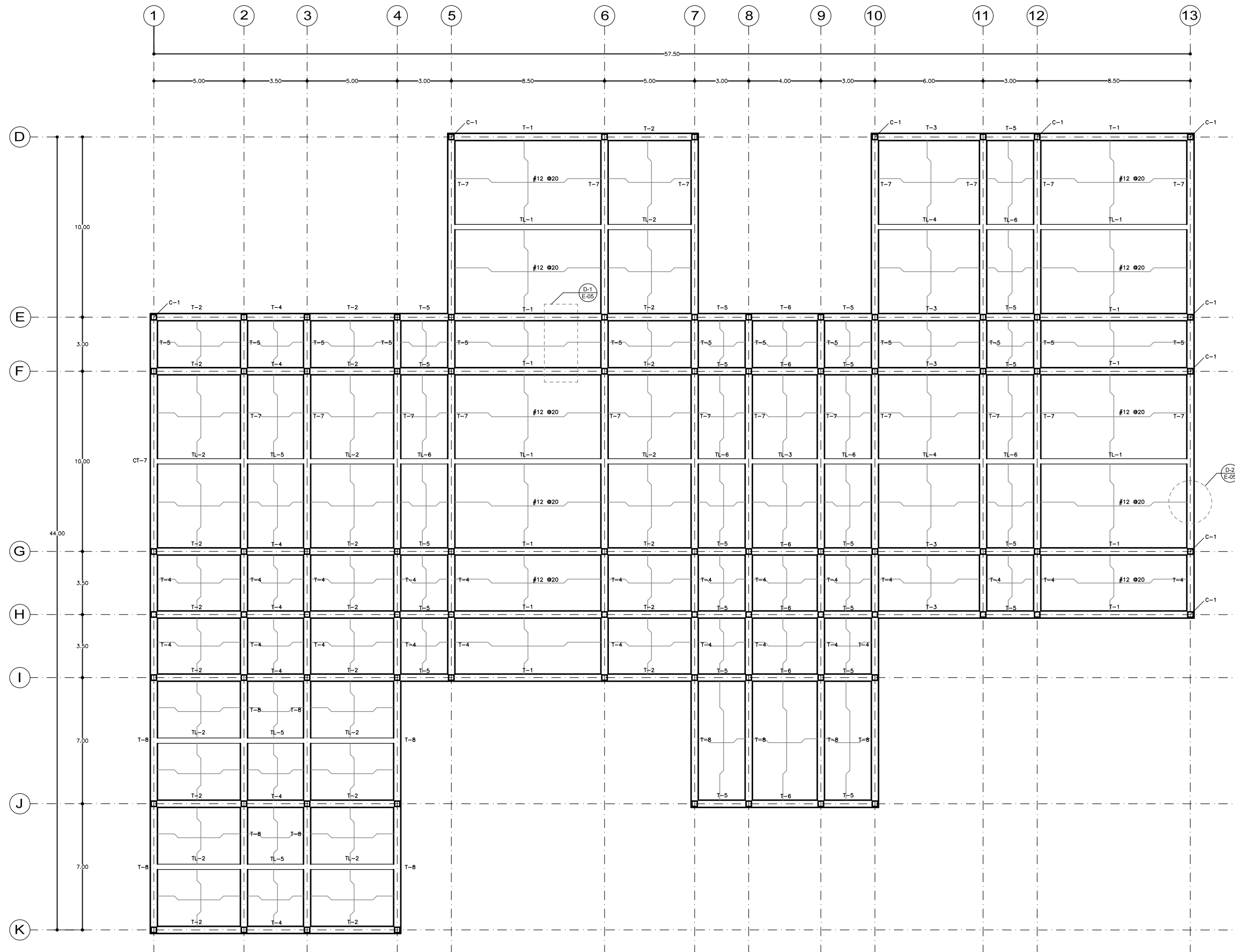



SEMINARIO DE TITULACIÓN II
TALLER JORGE GONZÁLEZ REYNA

ALUMNO:
LAURA BUENDIA RUIZ

ASESORES:
DRA. MÓNICA CEJUDO COLLERA
ARQ. EDUARDO SCHÜTTE Y GÓMEZ UGARTE
ARQ. JAVIER SENOSIAIN AGUILAR

LOCALIZACIÓN

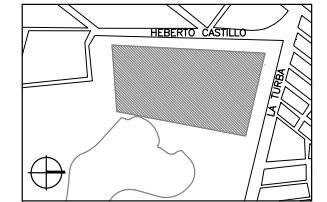

PLANO DE REFERENCIA

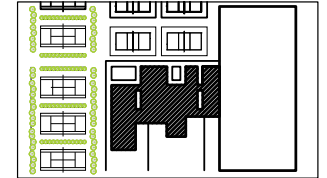

SIMBOLOGÍA

NP NERVADURA PRINCIPAL
C-1 COLUMNA 1

PROYECTO:
CENTRO DEPORTIVO DE ALTO RENDIMIENTO

UBICACIÓN:
BOSQUE DE TLÁHUAC, AV. LA TURBA S/N
COL. MIGUEL HIDALGO, TLÁHUAC

CONTENIDO:
ESTRUCTURALES
APOYOS Y CUBIERTAS / PLANTA BAJA

ESCALA GRÁFICA:



COTAS M ESCALA 1:100 FECHA 07.12.2016

CLAVE

E-02

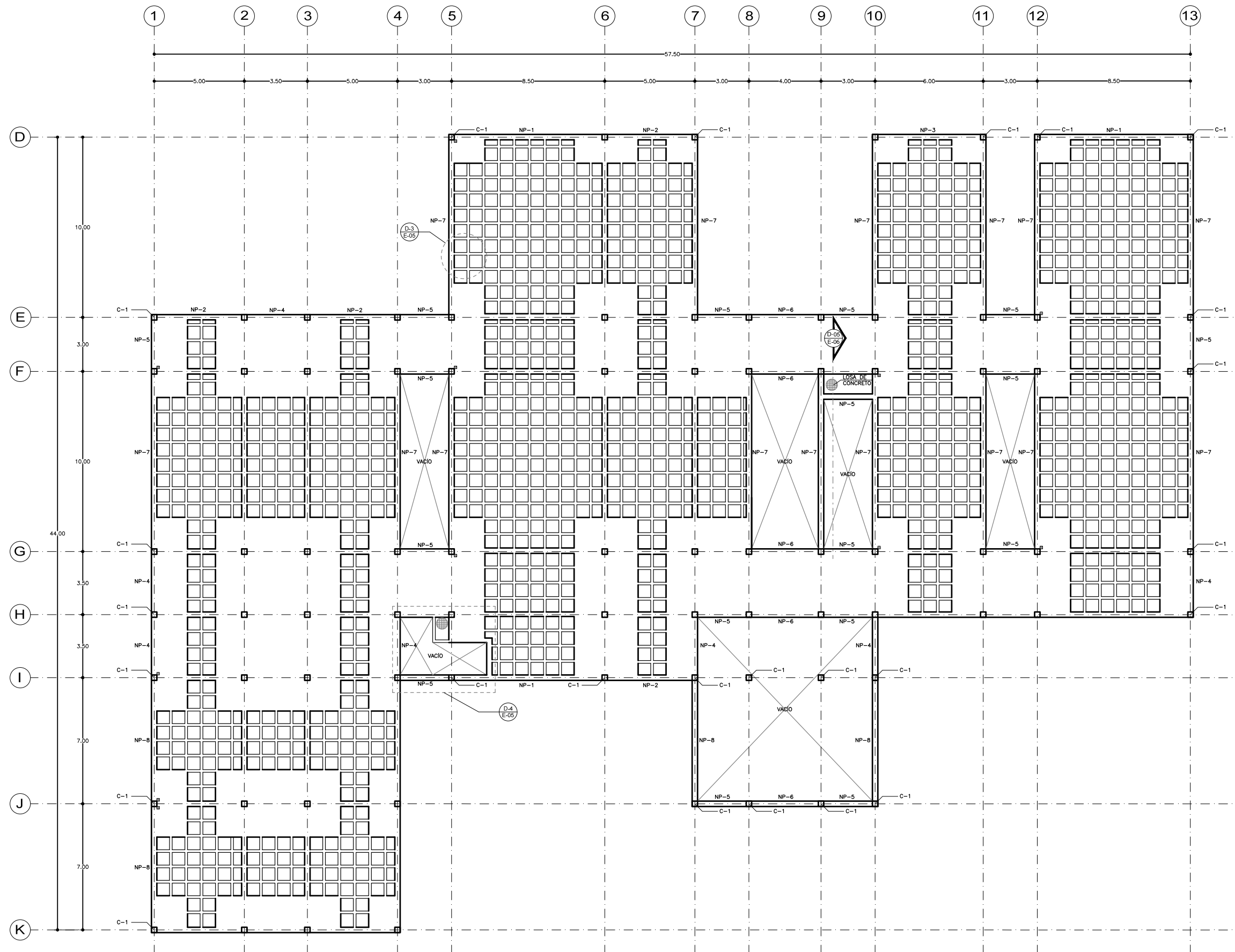



SEMINARIO DE TITULACIÓN II
 TALLER JORGE GONZÁLEZ REYNA
 ALUMNO:
 LAURA BUENDIA RUIZ
 ASESORES:
 DRA. MÓNICA CEJUDO COLLERA
 ARQ. EDUARDO SCHÜTTE Y GÓMEZ UGARTE
 ARQ. JAVIER SENOSIAIN AGUILAR

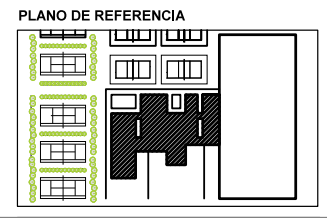
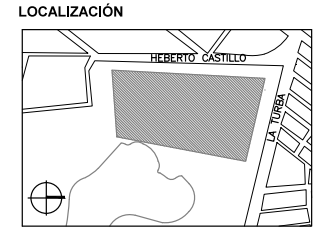

SIMBOLOGÍA
 NP NERVADURA PRINCIPAL
 C-1 COLUMNA 1

PROYECTO:
 CENTRO DEPORTIVO DE ALTO RENDIMIENTO
 UBICACIÓN:
 BOSQUE DE TLÁHUAC, AV. LA TURBA S/N
 COL. MIGUEL HIDALGO, TLÁHUAC

CONTENIDO:
 ESTRUCTURALES
 APOYOS Y CUBIERTAS / PRIMER NIVEL



COTAS M ESCALA 1:100 FECHA 07.12.2016

CLAVE

E-03

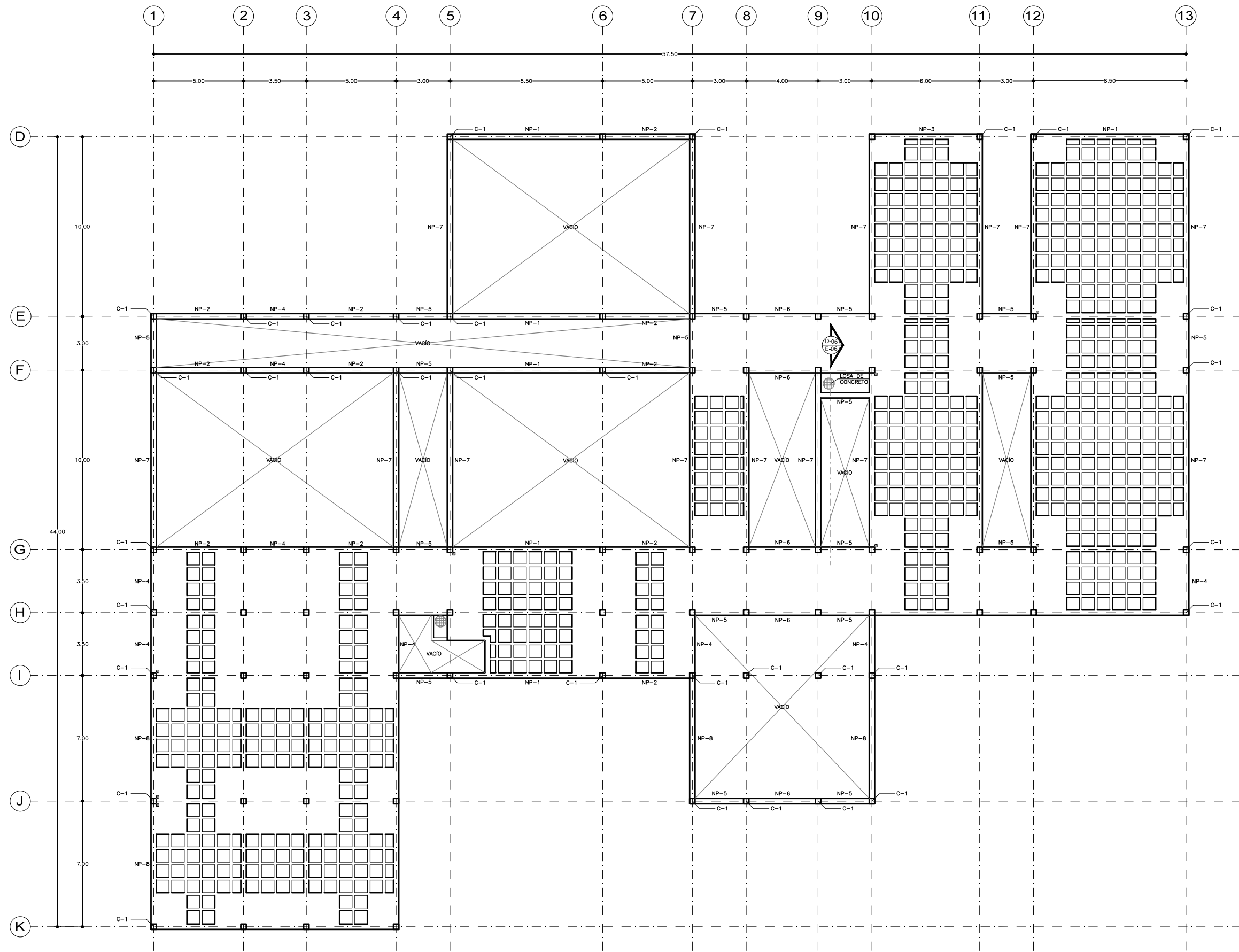



SEMINARIO DE TITULACIÓN II
TALLER JORGE GONZÁLEZ REYNA

ALUMNO:
LAURA BUENDIA RUIZ

ASESORES:
DRA. MÓNICA CEJUDO COLLERA
ARQ. EDUARDO SCHÜTTE Y GÓMEZ UGARTE
ARQ. JAVIER SENOSIAIN AGUILAR

LOCALIZACIÓN

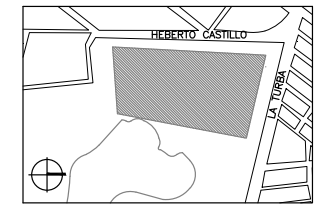

PLANO DE REFERENCIA

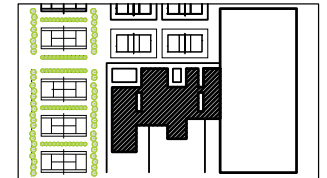

SIMBOLOGÍA

NP NERVADURA PRINCIPAL
C-1 COLUMNA 1

PROYECTO:
CENTRO DEPORTIVO DE ALTO RENDIMIENTO

UBICACIÓN:
BOSQUE DE TLÁHUAC, AV. LA TURBA S/N
COL. MIGUEL HIDALGO, TLÁHUAC

CONTENIDO:
ESTRUCTURALES
APOYOS Y CUBIERTAS / AZOTEA

ESCALA GRÁFICA:



COTAS ESCALA FECHA
M 1:100 07.12.2016

CLAVE

E-04

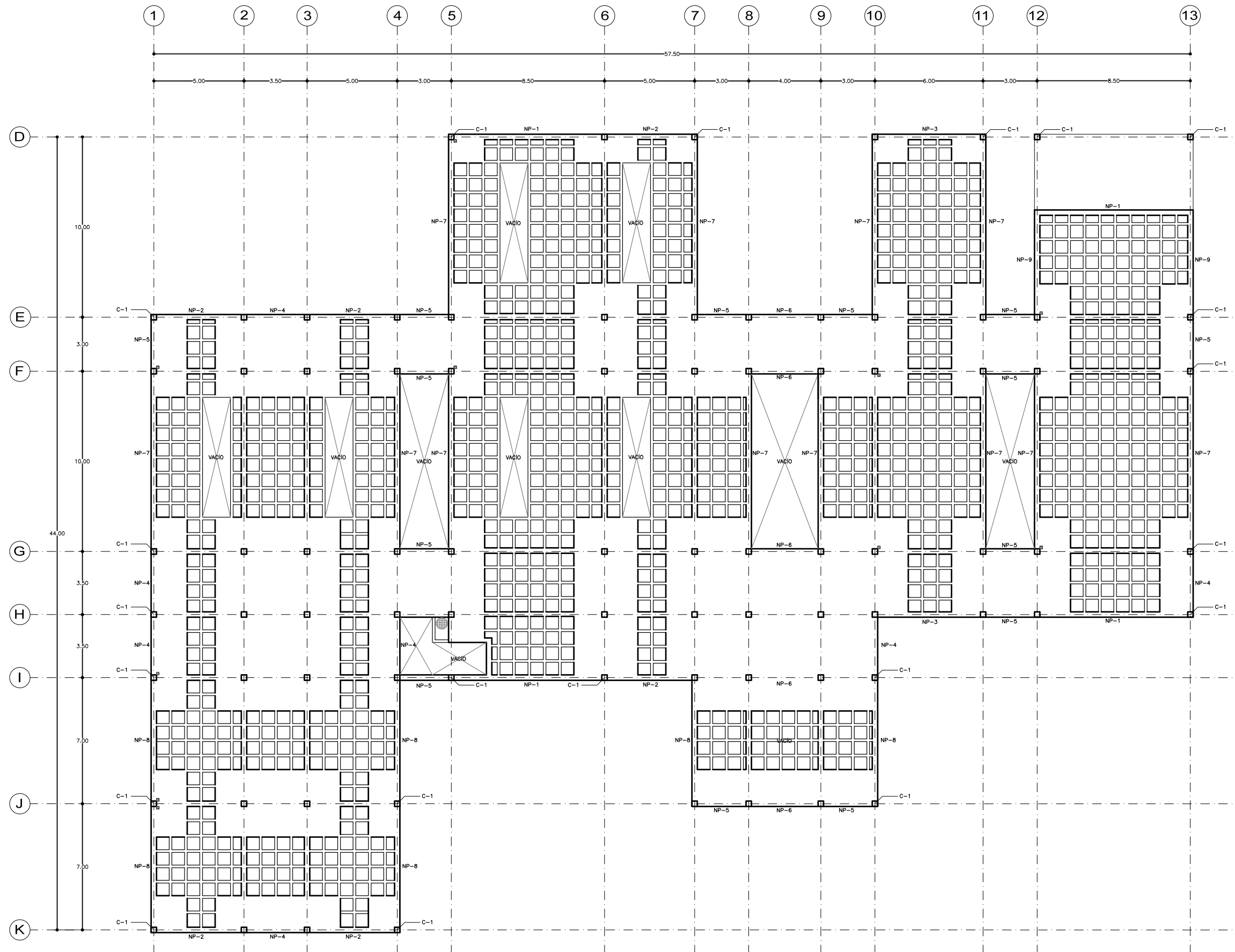



SEMINARIO DE TITULACIÓN II
 TALLER JORGE GONZÁLEZ REYNA
 ALUMNO:
 LAURA BUENDIA RUIZ
 ASESORES:
 DRA. MÓNICA CEJUDO COLLERA
 ARQ. EDUARDO SCHÜTTE Y GÓMEZ UGARTE
 ARQ. JAVIER SENOSIAIN AGUILAR

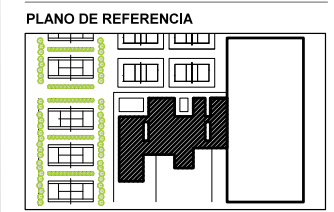
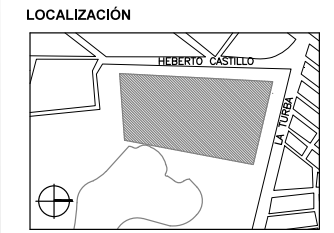

SIMBOLOGÍA

NOTAS

PROYECTO:
 CENTRO DEPORTIVO DE ALTO RENDIMIENTO

UBICACIÓN:
 BOSQUE DE TLÁHUAC, AV. LA TURBA S/N
 COL. MIGUEL HIDALGO, TLÁHUAC

CONTENIDO:
 ESTRUCTURALES
 DETALLES / EDIFICIO 1

ESCALA GRÁFICA:

COTAS M ESCALA INDICADA FECHA 07.12.2016

CLAVE

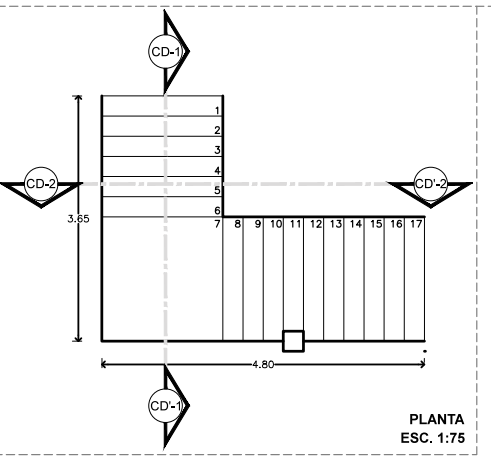
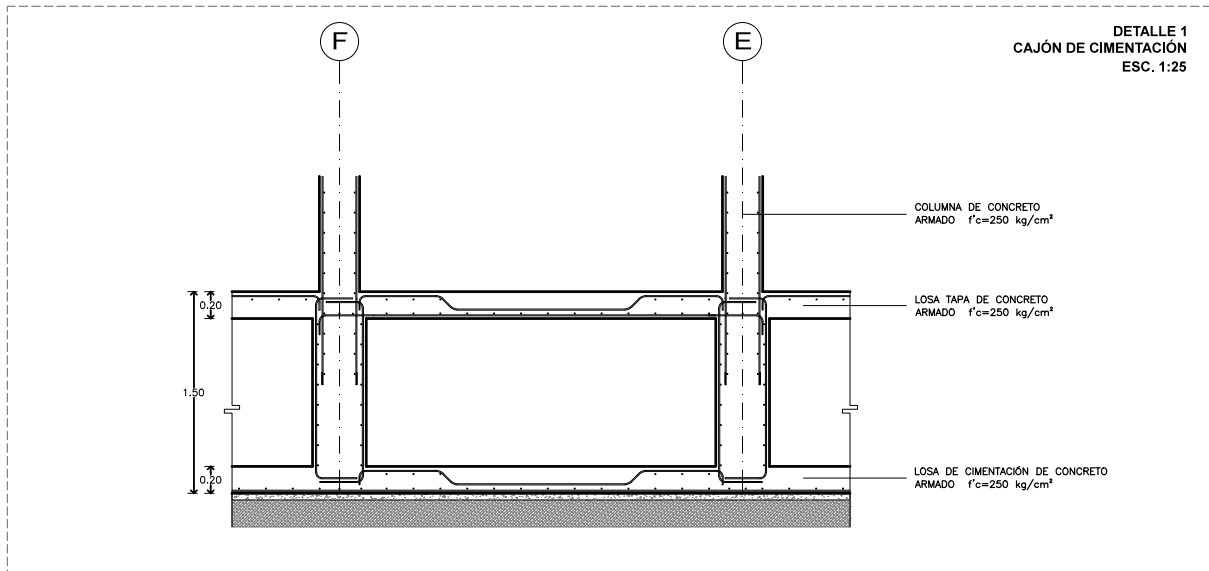

DETALLE 4
ESCALERA
 ESC. 1:25

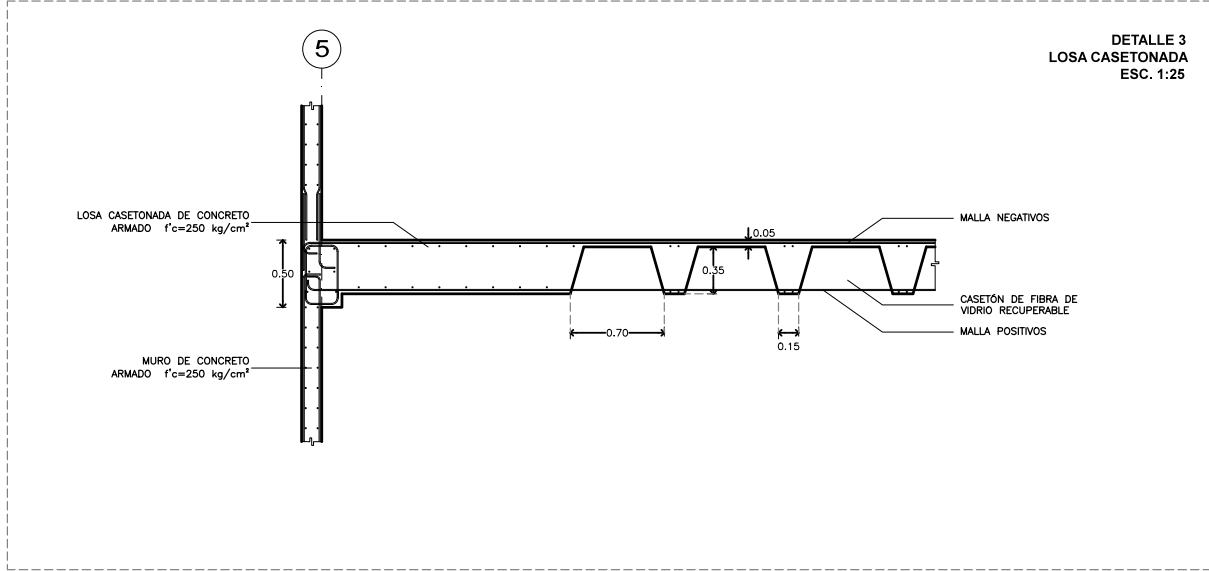
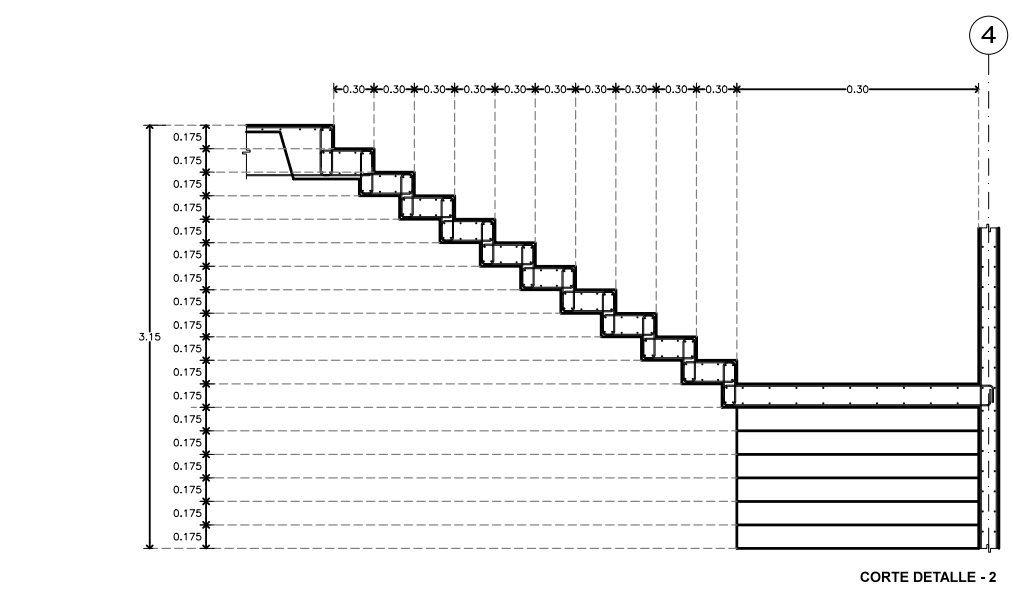
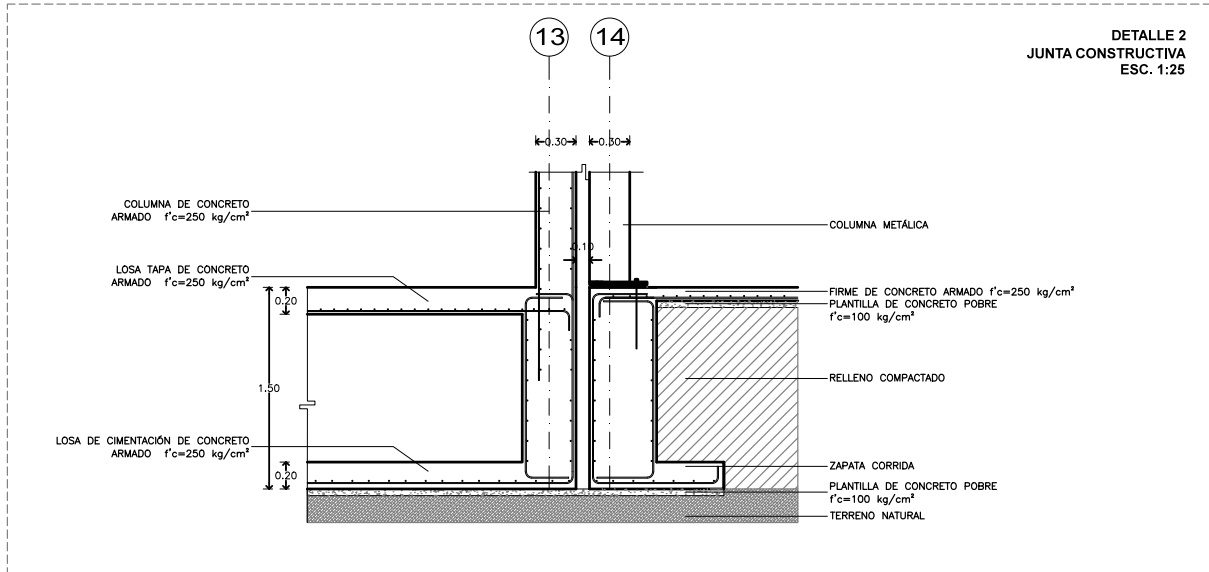
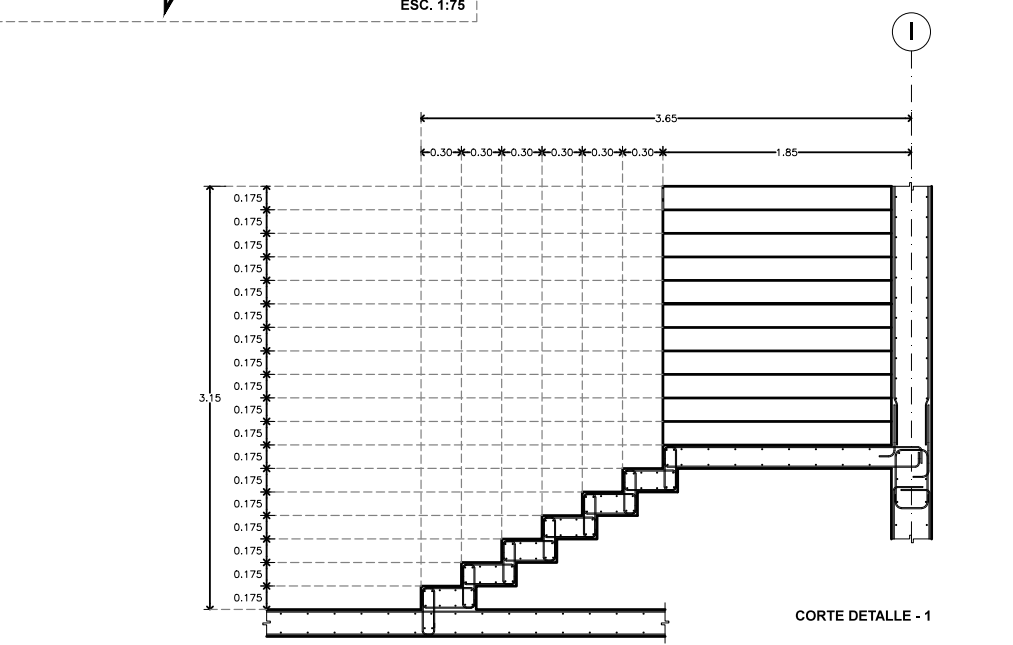

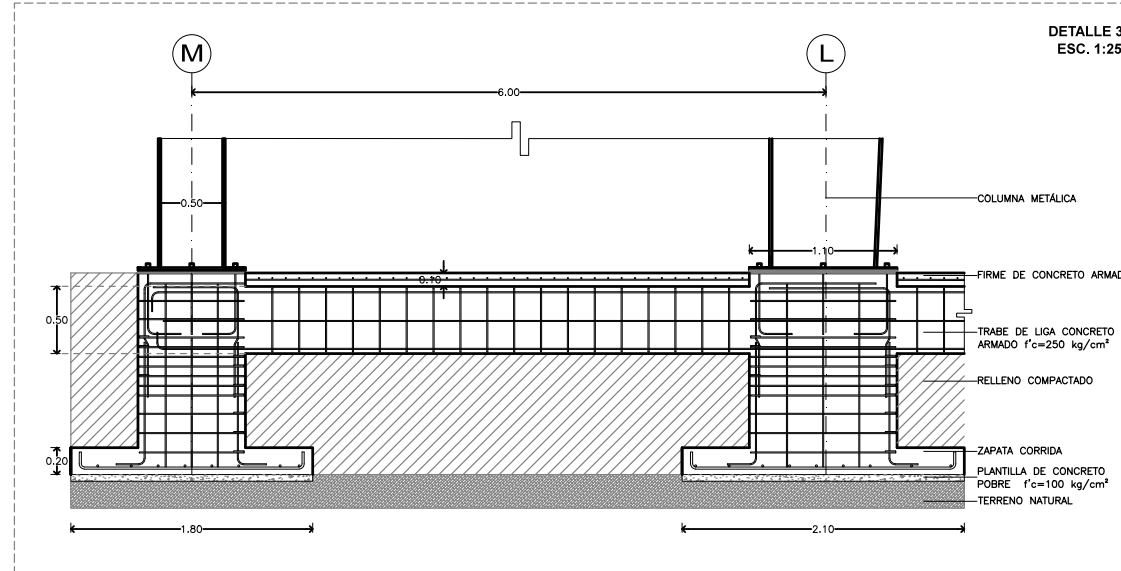
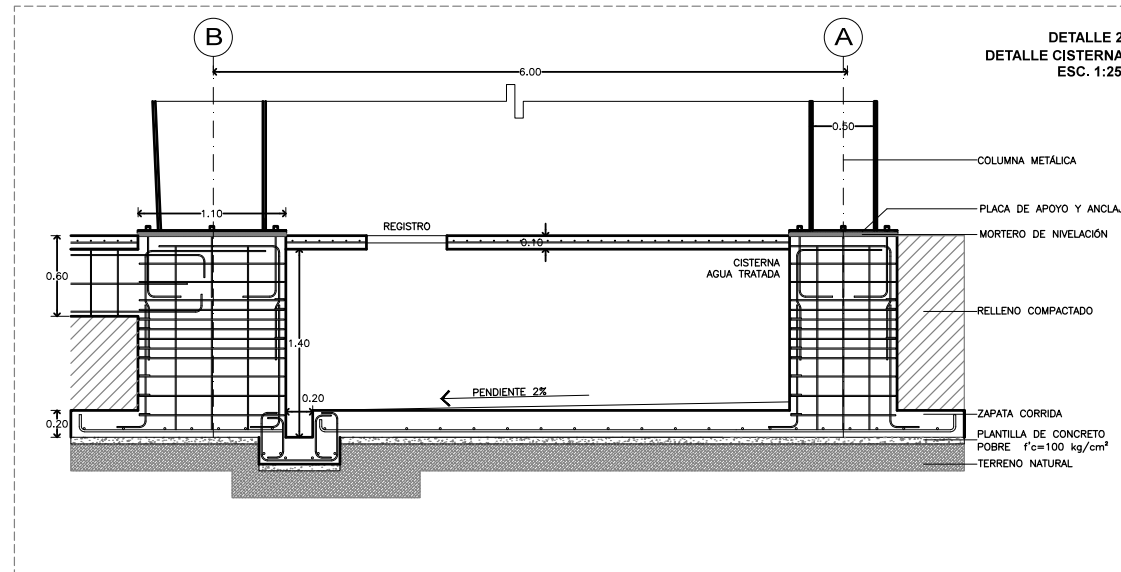
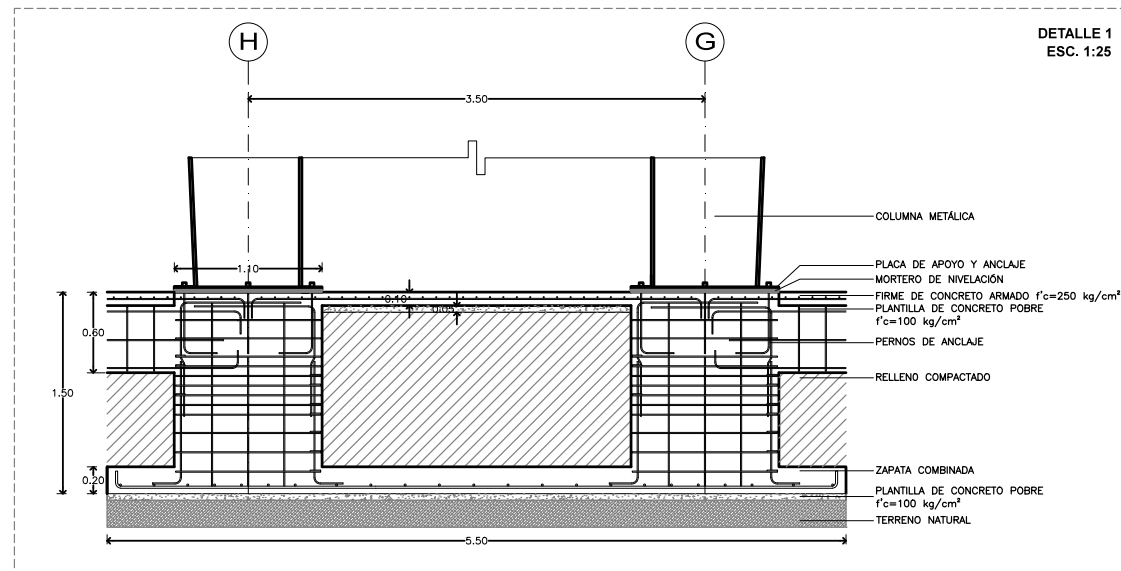
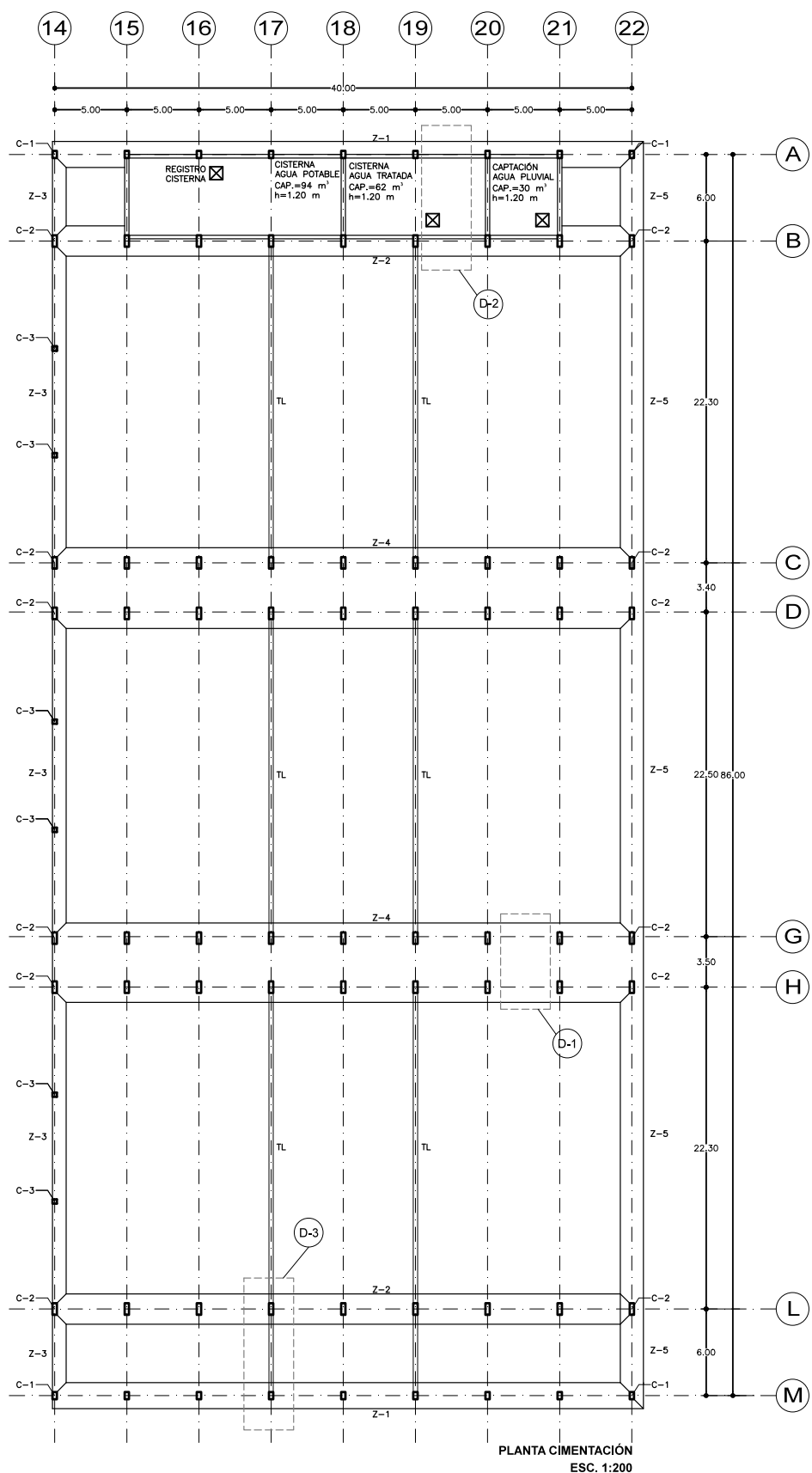

SEMINARIO DE TITULACIÓN II
TALLER JORGE GONZÁLEZ REYNA
ALUMNO:
LAURA BUENDIA RUIZ
ASESORES:
DRA. MÓNICA CEJUDO COLLERA
ARQ. EDUARDO SCHÜTTE Y GÓMEZ UGARTE
ARQ. JAVIER SENOSIAIN AGUILAR

LOCALIZACIÓN

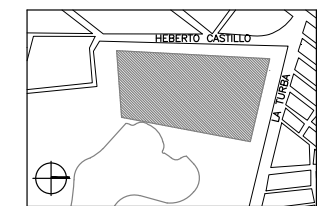

PLANO DE REFERENCIA

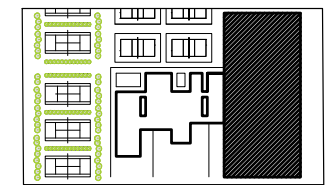

SIMBOLOGÍA

- Z-1 ZAPATA CORRIDA
- Z-2 ZAPATA CORRIDA
- Z-3 ZAPATA CORRIDA
- Z-4 ZAPATA COMBINADA
- Z-5 ZAPATA CORRIDA
- C COLUMNA
- TL TRABE DE LIGA

NOTAS

PROYECTO:
CENTRO DEPORTIVO DE ALTO RENDIMIENTO

UBICACIÓN:
BOSQUE DE TLÁHUAC, AV. LA TURBA S/N
COL. MIGUEL HIDALGO, TLÁHUAC

CONTENIDO:
ESTRUCTURALES
PLANTA DE CIMENTACIÓN / EDIFICIO 2

ESCALA GRÁFICA:
0 0.5 1.5 4 9

COTAS ESCALA FECHA
M INDICADA 07.12.2016

CLAVE

E-07



SEMINARIO DE TITULACIÓN II
TALLER JORGE GONZÁLEZ REYNA

ALUMNO:
LAURA BUENDIA RUIZ

ASESORES:
DRA. MÓNICA CEJUDO COLLERA
ARQ. EDUARDO SCHÜTTE Y GÓMEZ UGARTE
ARQ. JAVIER SENOSIAIN AGUILAR

LOCALIZACIÓN

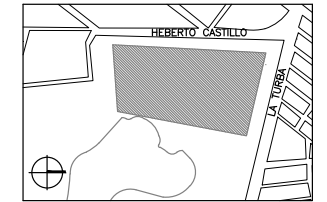

PLANO DE REFERENCIA

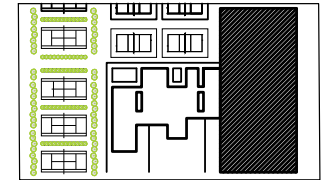

SIMBOLOGÍA

TP TRABE PRINCIPAL
C COLUMNA

NOTAS

PROYECTO:
CENTRO DEPORTIVO DE ALTO RENDIMIENTO

UBICACIÓN:
BOSQUE DE TLÁHUAC, AV. LA TURBA S/N
COL. MIGUEL HIDALGO, TLÁHUAC

CONTENIDO:
ESTRUCTURALES
EDIFICIO 2

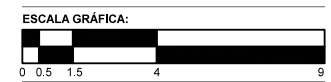

COTAS ESCALA FECHA
M 1:200 07.12.2016

CLAVE

E-08

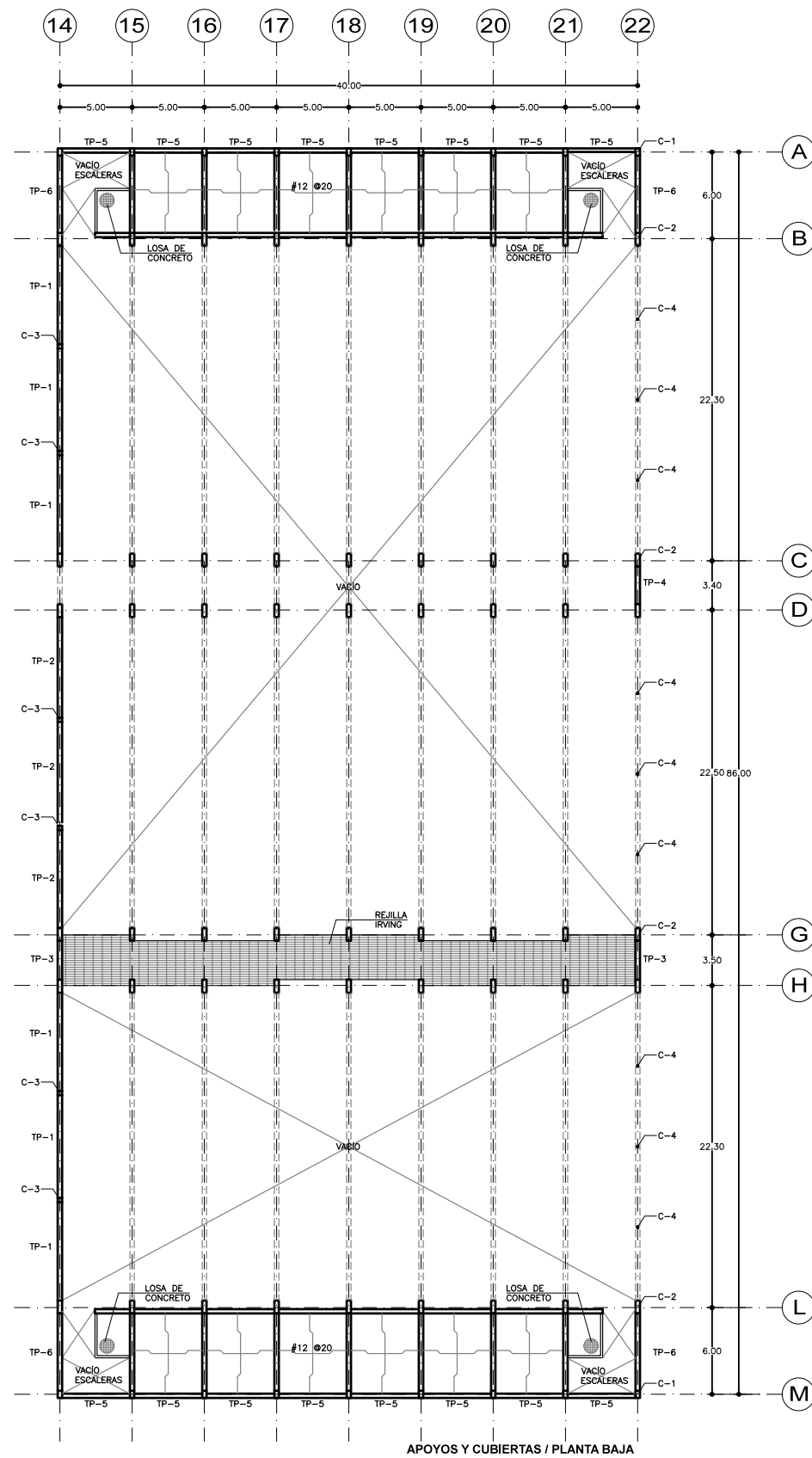

APOYOS Y CUBIERTAS / PLANTA BAJA

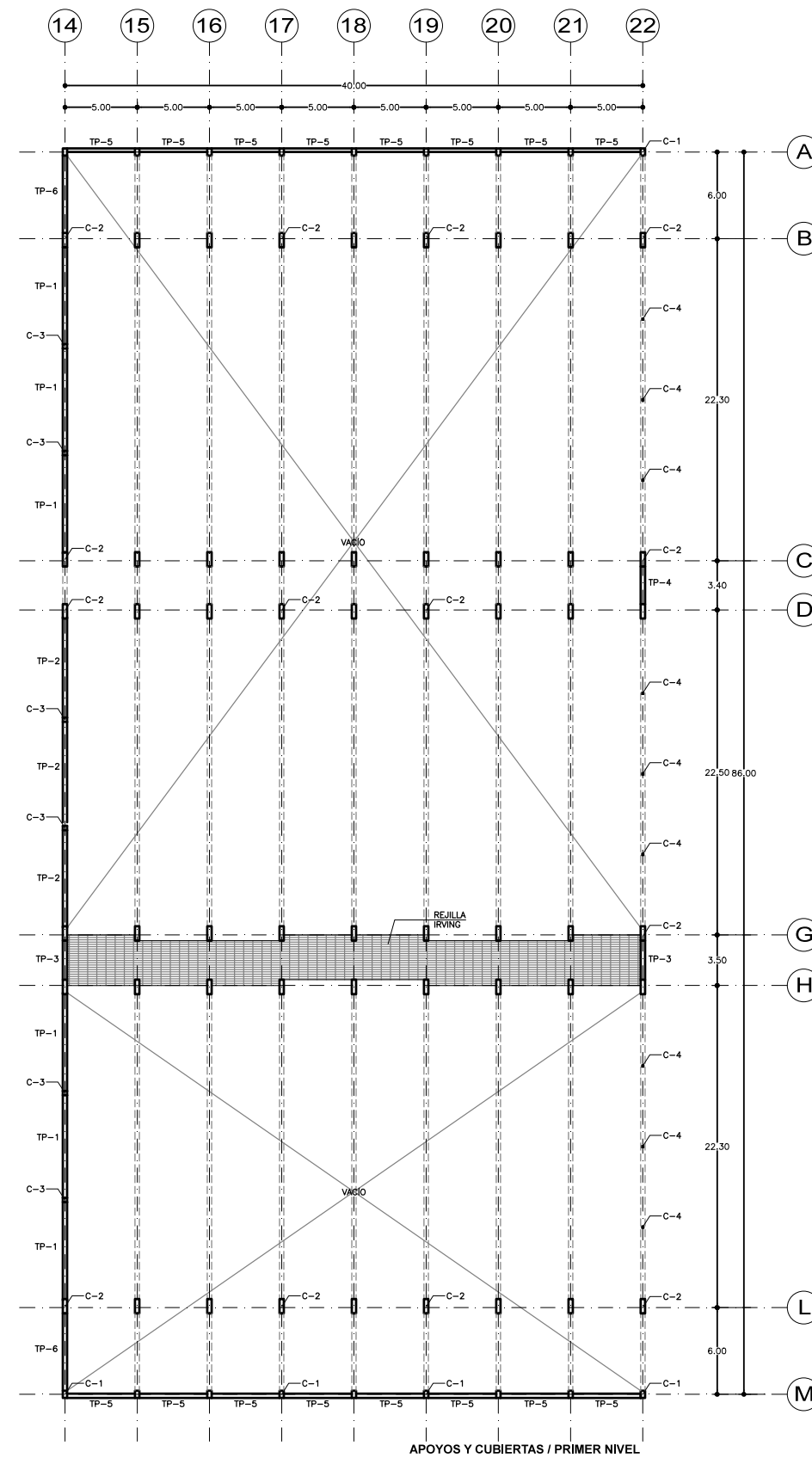

APOYOS Y CUBIERTAS / PRIMER NIVEL



SEMINARIO DE TITULACIÓN II
TALLER JORGE GONZÁLEZ REYNA

ALUMNO:
LAURA BUENDIA RUIZ

ASESORES:
DRA. MÓNICA CEJUDO COLLERA
ARQ. EDUARDO SCHÜTTE Y GÓMEZ UGARTE
ARQ. JAVIER SENOSIAIN AGUILAR

LOCALIZACIÓN

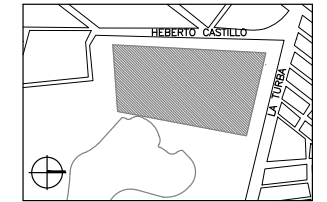

PLANO DE REFERENCIA

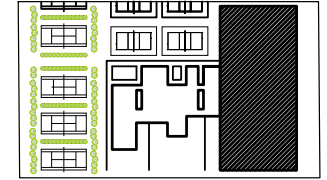

SIMBOLOGÍA

TP TRABE PRINCIPAL
C COLUMNA

NOTAS

PROYECTO:
CENTRO DEPORTIVO DE ALTO RENDIMIENTO

UBICACIÓN:
BOSQUE DE TLÁHUAC, AV. LA TURBA S/N
COL. MIGUEL HIDALGO, TLÁHUAC

CONTENIDO:
ESTRUCTURALES
APOYOS, CUBIERTAS Y DETALLES / EDIFICIO 2

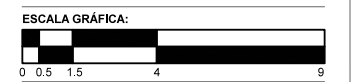

COTAS M ESCALA INDICADA FECHA 07.12.2016

CLAVE

E-09

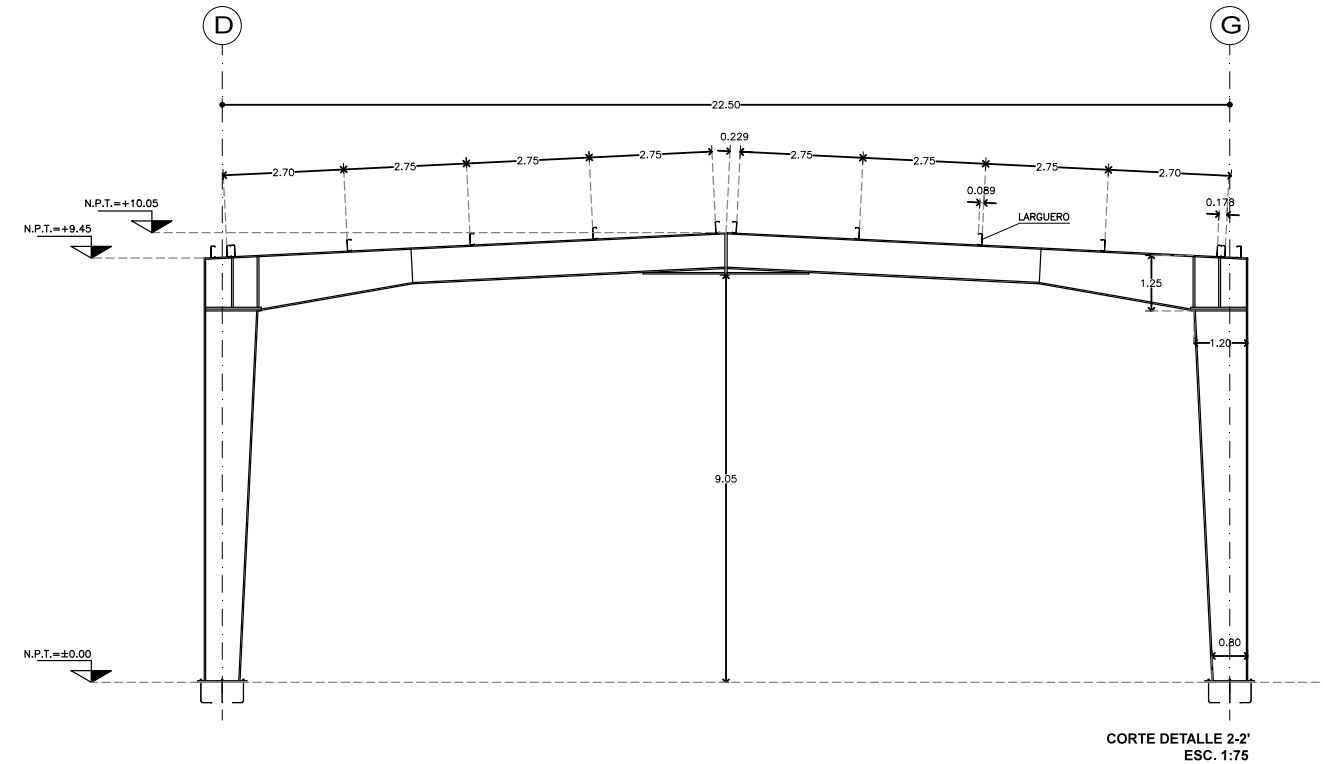
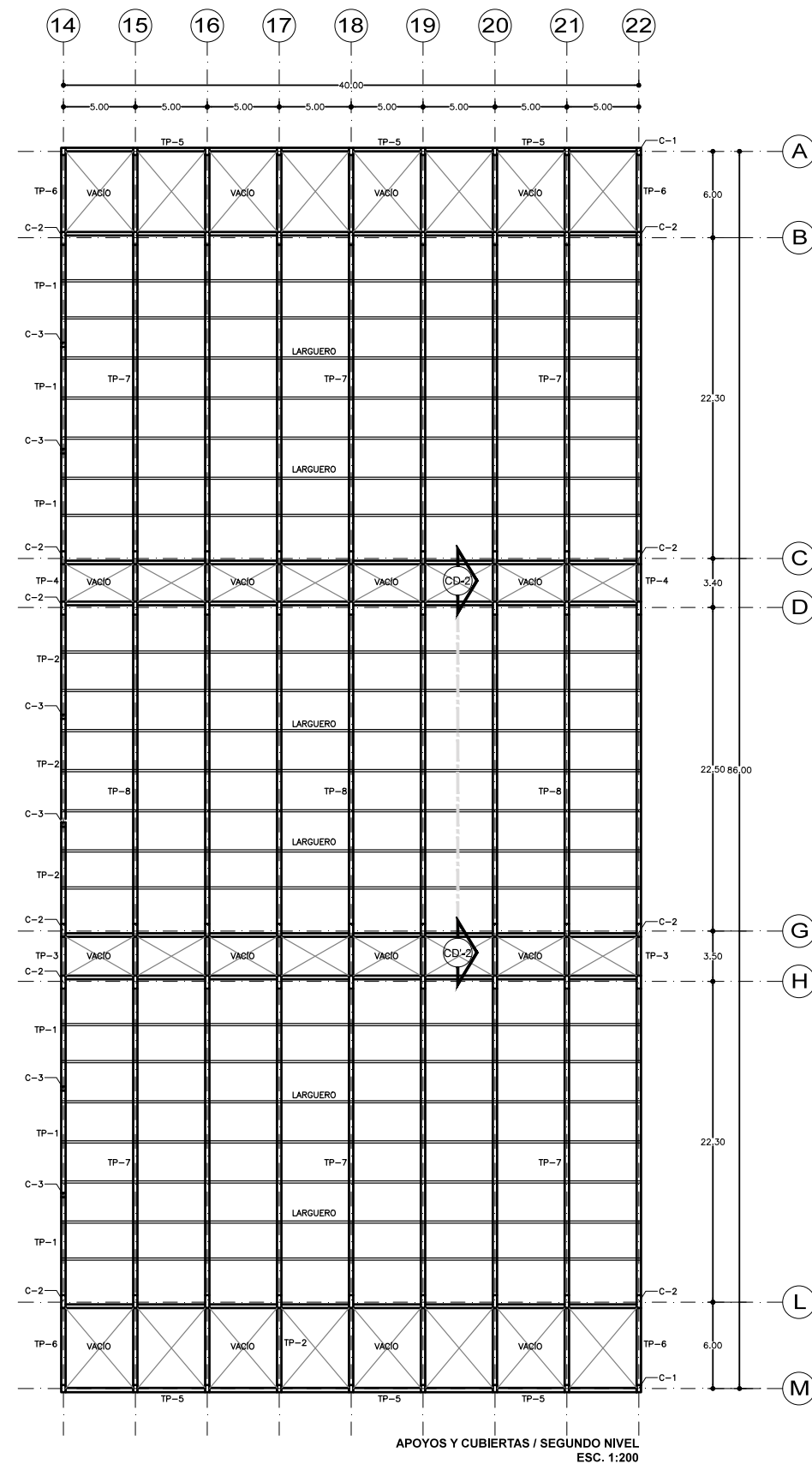



SEMINARIO DE TITULACIÓN II
TALLER JORGE GONZÁLEZ REYNA

ALUMNO:
LAURA BUENDIA RUIZ

ASESORES:
DRA. MÓNICA CEJUDO COLLERA
ARQ. EDUARDO SCHÜTTE Y GÓMEZ UGARTE
ARQ. JAVIER SENOSIAIN AGUILAR

LOCALIZACIÓN

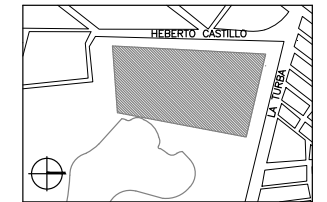

PLANO DE REFERENCIA

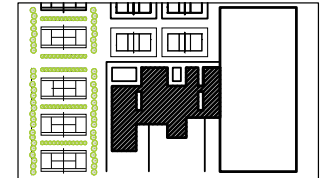

SIMBOLOGÍA

- CASTILLO TIPO, CONCRETO ARMADO
15 X 15 cm
- MURO DE CONCRETO
HASTA VIGA h = 2.65
- MURO DE BLOCK
HASTA FALSO PLAFÓN h = 2.65
- MURO BAJO DE BLOCK
h = 1.80
- MEDIDA APERTURA PUERTA

PROYECTO:
CENTRO DEPORTIVO DE ALTO RENDIMIENTO

UBICACIÓN:
BOSQUE DE TLÁHUAC, AV. LA TURBA S/N
COL. MIGUEL HIDALGO, TLÁHUAC

CONTENIDO:
ALBAÑILERÍA
PLANTA BAJA / EDIFICIO 1

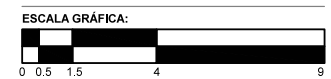

COTAS M ESCALA 1:100 FECHA 07.12.2016

CLAVE

AL-01

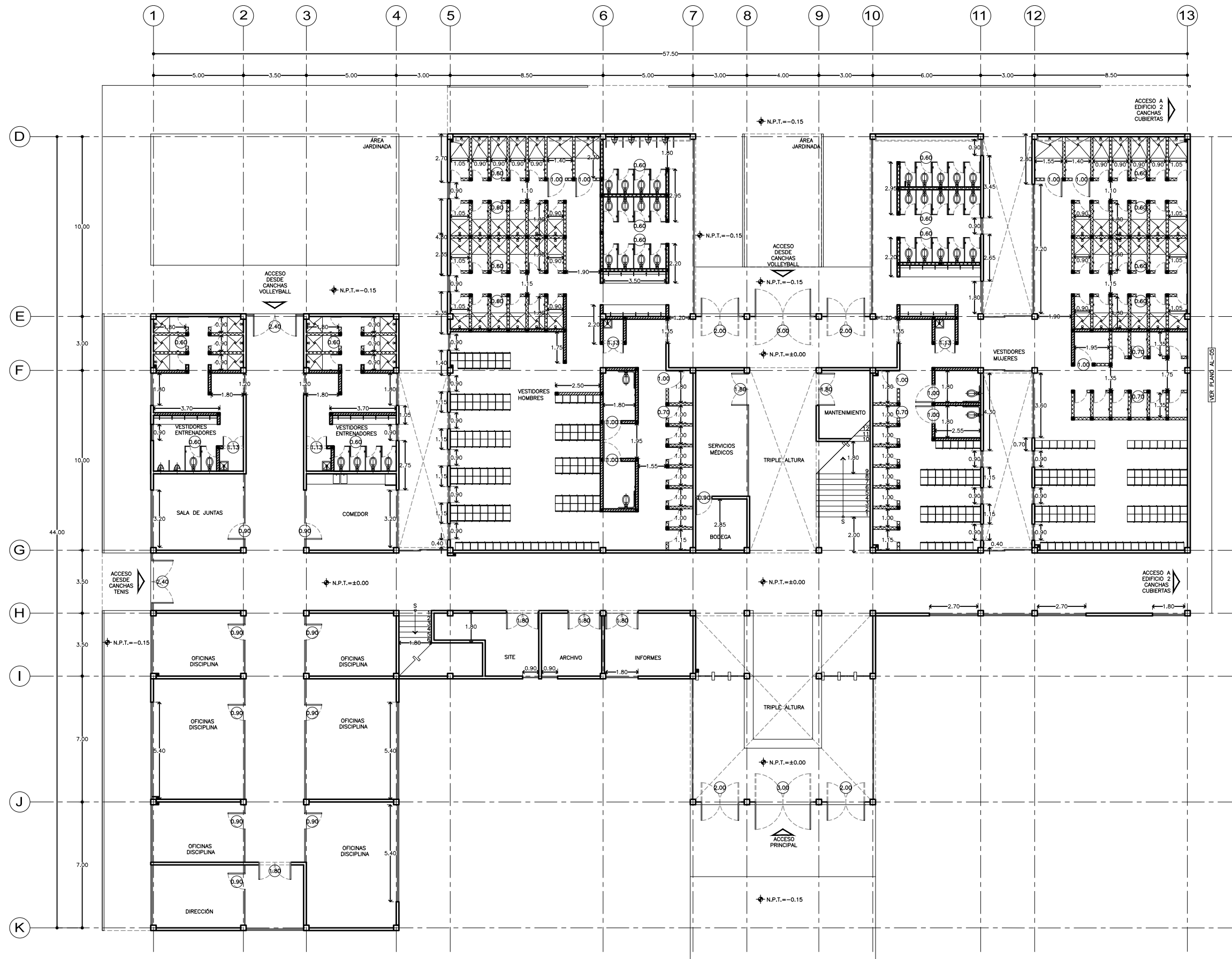



SEMINARIO DE TITULACIÓN II
 TALLER JORGE GONZÁLEZ REYNA
 ALUMNO:
 LAURA BUENDIA RUIZ
 ASESORES:
 DRA. MÓNICA CEJUDO COLLERA
 ARQ. EDUARDO SCHÜTTE Y GÓMEZ UGARTE
 ARQ. JAVIER SENOSIAIN AGUILAR

LOCALIZACIÓN

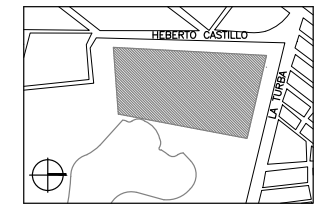

PLANO DE REFERENCIA

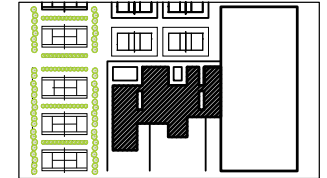

SIMBOLOGÍA

- CASTILLO TIPO, CONCRETO ARMADO
15 X 15 cm
- MURO DE CONCRETO
HASTA VIGA h = 2.65
- MURO DE BLOCK
HASTA FALSO PLAFÓN h = 2.65
- MEDIDA APERTURA PUERTA

NOTAS

PROYECTO:
 CENTRO DEPORTIVO DE ALTO RENDIMIENTO

UBICACIÓN:
 BOSQUE DE TLÁHUAC, AV. LA TURBA S/N
 COL. MIGUEL HIDALGO, TLÁHUAC

CONTENIDO:
 ALBAÑILERÍA
 PRIMER NIVEL / EDIFICIO 1

ESCALA GRÁFICA:



COTAS M ESCALA 1:100 FECHA 07.12.2016

CLAVE

AL-02

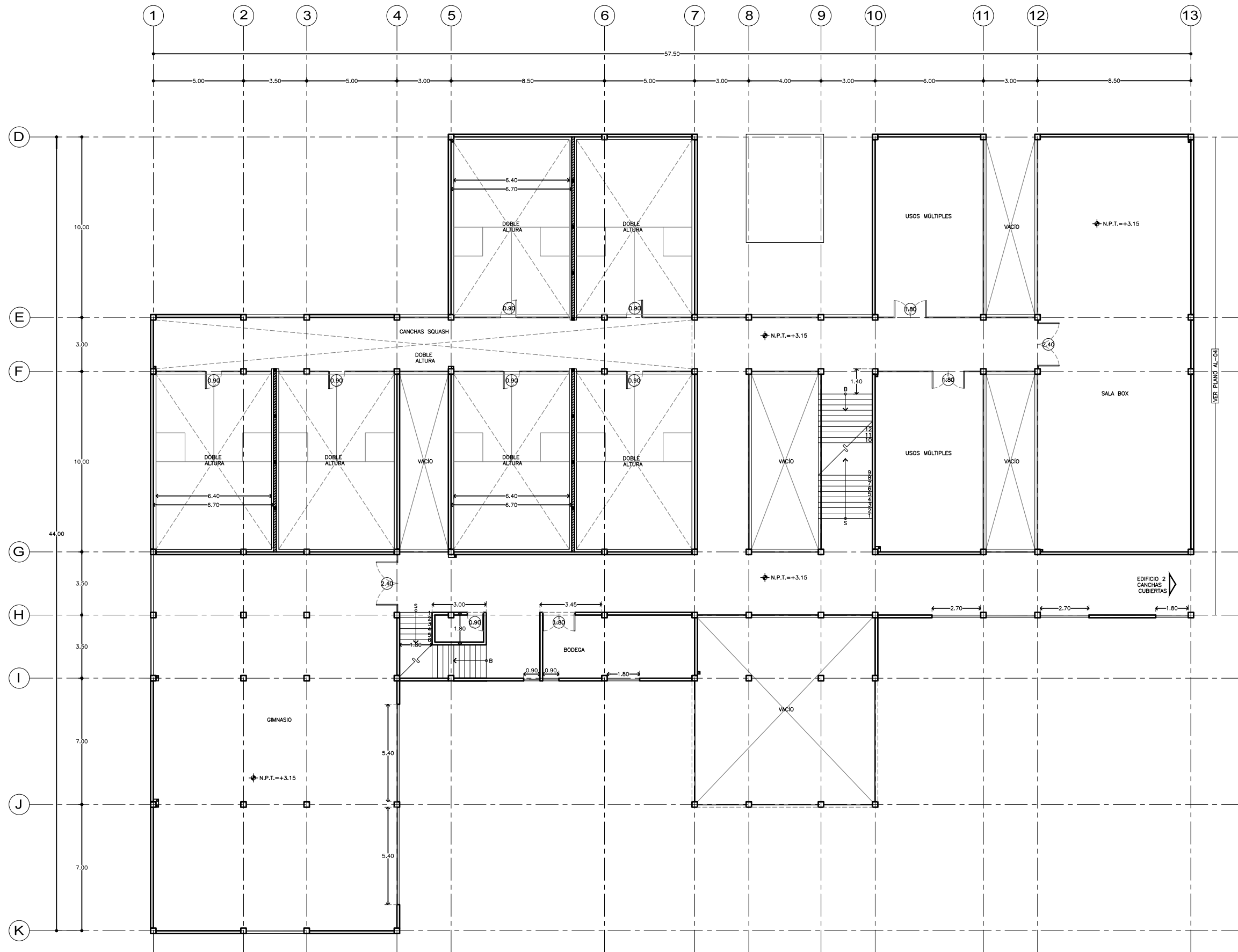



SEMINARIO DE TITULACIÓN II
 TALLER JORGE GONZÁLEZ REYNA
 ALUMNO:
 LAURA BUENDIA RUIZ
 ASESORES:
 DRA. MÓNICA CEJUDO COLLERA
 ARQ. EDUARDO SCHÜTTE Y GÓMEZ UGARTE
 ARQ. JAVIER SENOSIAIN AGUILAR

LOCALIZACIÓN

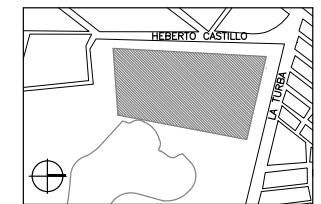

PLANO DE REFERENCIA

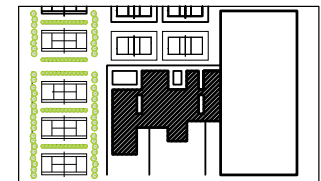

SIMBOLOGÍA

- CASTILLO TIPO, CONCRETO ARMADO
15 X 15 cm
- MURO DE CONCRETO
HASTA VIGA h = 2,65
- MURO DE BLOCK
HASTA FALSO PLAFÓN h = 2,65
- MEDIDA APERTURA PUERTA

NOTAS

PROYECTO:
CENTRO DEPORTIVO DE ALTO RENDIMIENTO

UBICACIÓN:
BOSQUE DE TLÁHUAC, AV. LA TURBA S/N
COL. MIGUEL HIDALGO, TLÁHUAC

CONTENIDO:
ALBAÑILERÍA
SEGUNDO NIVEL / EDIFICIO 1



COTAS	ESCALA	FECHA
M	1:100	07.12.2016

CLAVE

AL-03

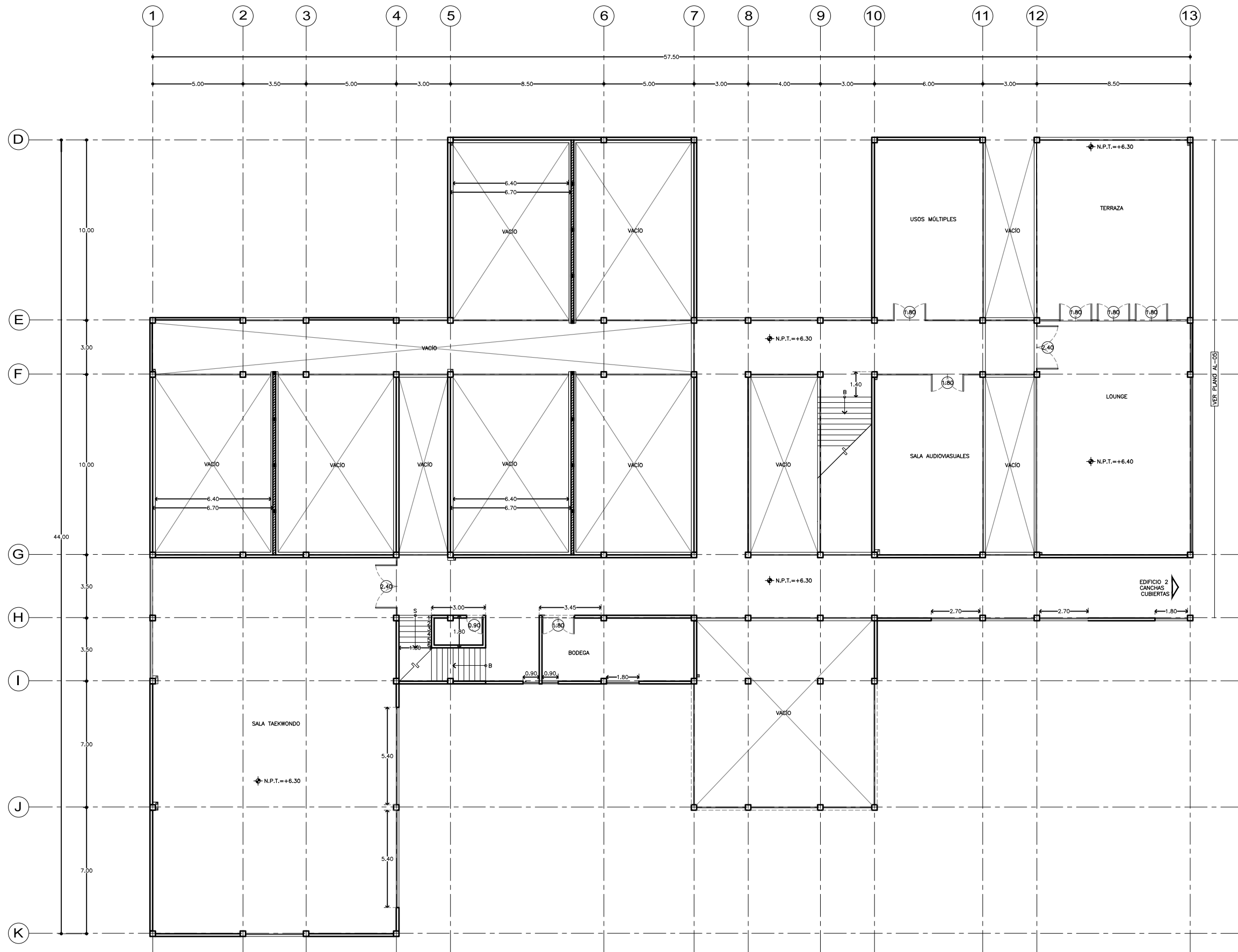



SEMINARIO DE TITULACIÓN II
 TALLER JORGE GONZÁLEZ REYNA
 ALUMNO:
 LAURA BUENDIA RUIZ
 ASESORES:
 DRA. MÓNICA CEJUDO COLLERA
 ARQ. EDUARDO SCHÜTTE Y GÓMEZ UGARTE
 ARQ. JAVIER SENOSIAIN AGUILAR

LOCALIZACIÓN

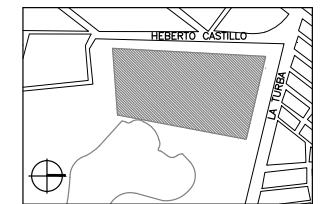

PLANO DE REFERENCIA

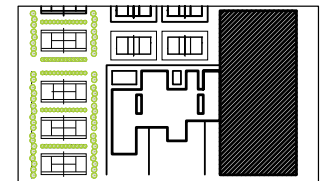

SIMBOLOGÍA

- MURO DE CONCRETO HASTA VIGA h = 2.65
- MEDIDA APERTURA PUERTA

NOTAS

PROYECTO:
 CENTRO DEPORTIVO DE ALTO RENDIMIENTO

UBICACIÓN:
 BOSQUE DE TLÁHUAC, AV. LA TURBA S/N
 COL. MIGUEL HIDALGO, TLÁHUAC

CONTENIDO:
 ALBAÑILERÍA
 EDIFICIO 2

ESCALA GRÁFICA:



COTAS	ESCALA	FECHA
M	1:200	07.12.2016

CLAVE

AL-04

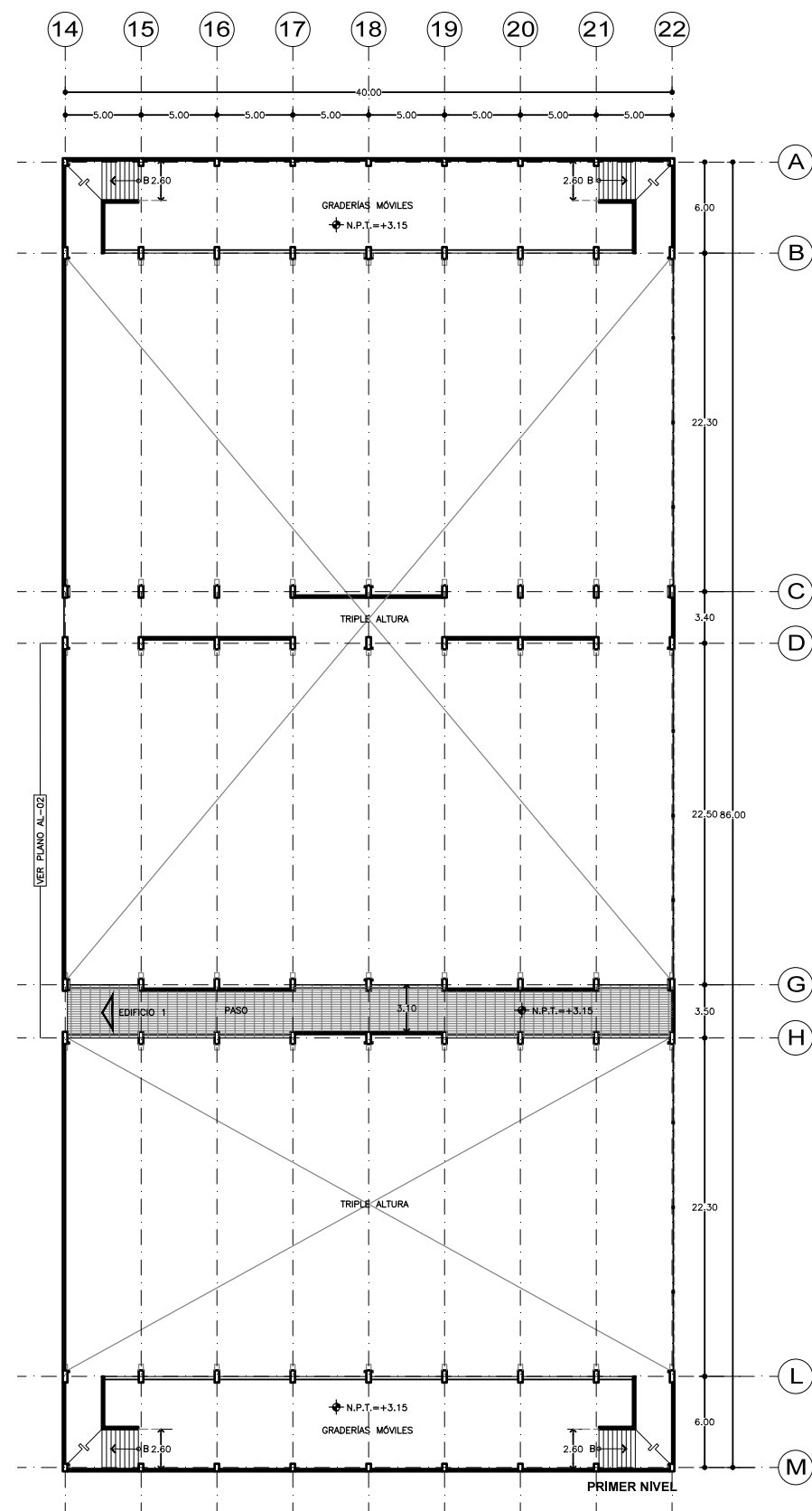
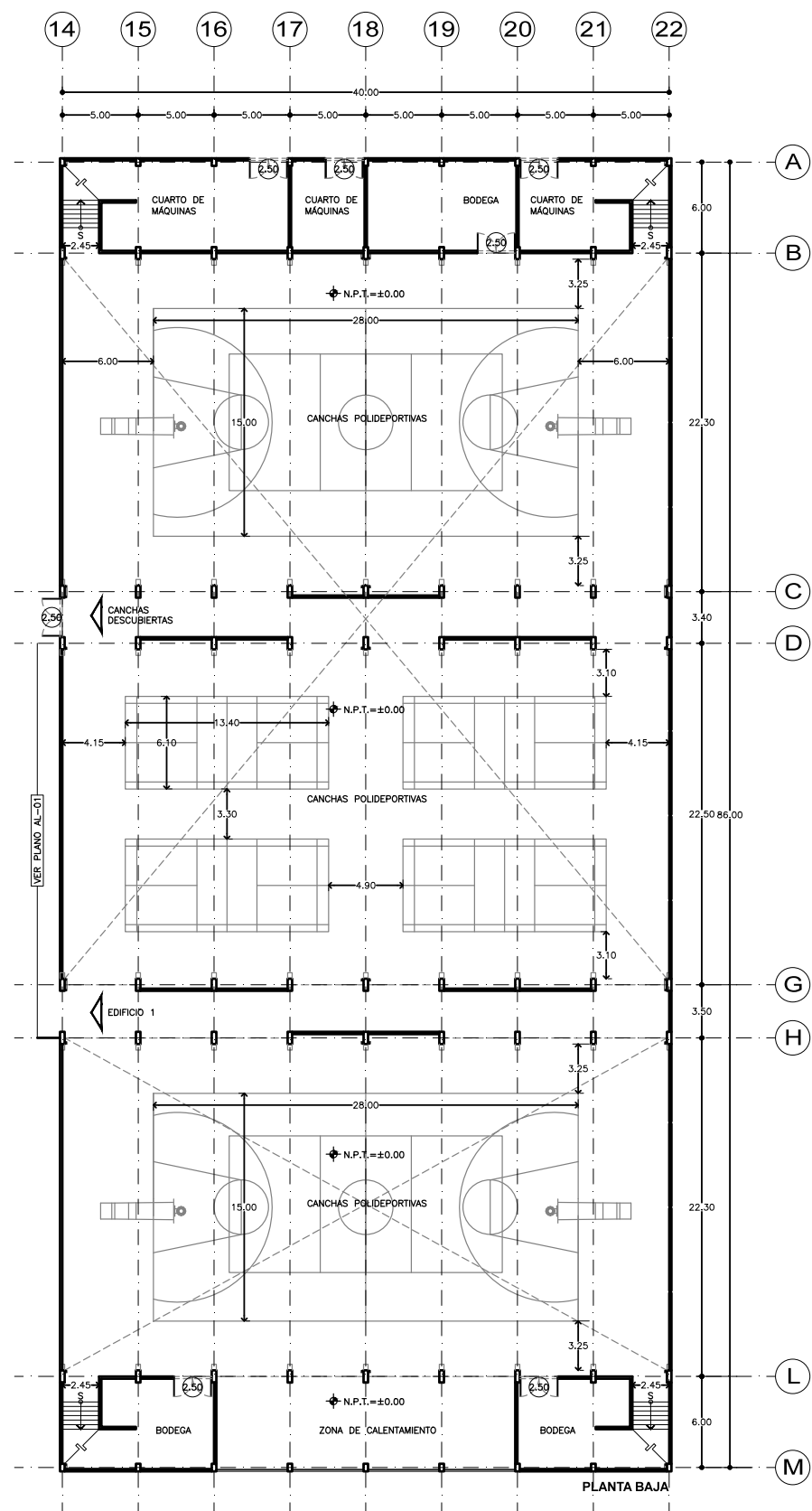

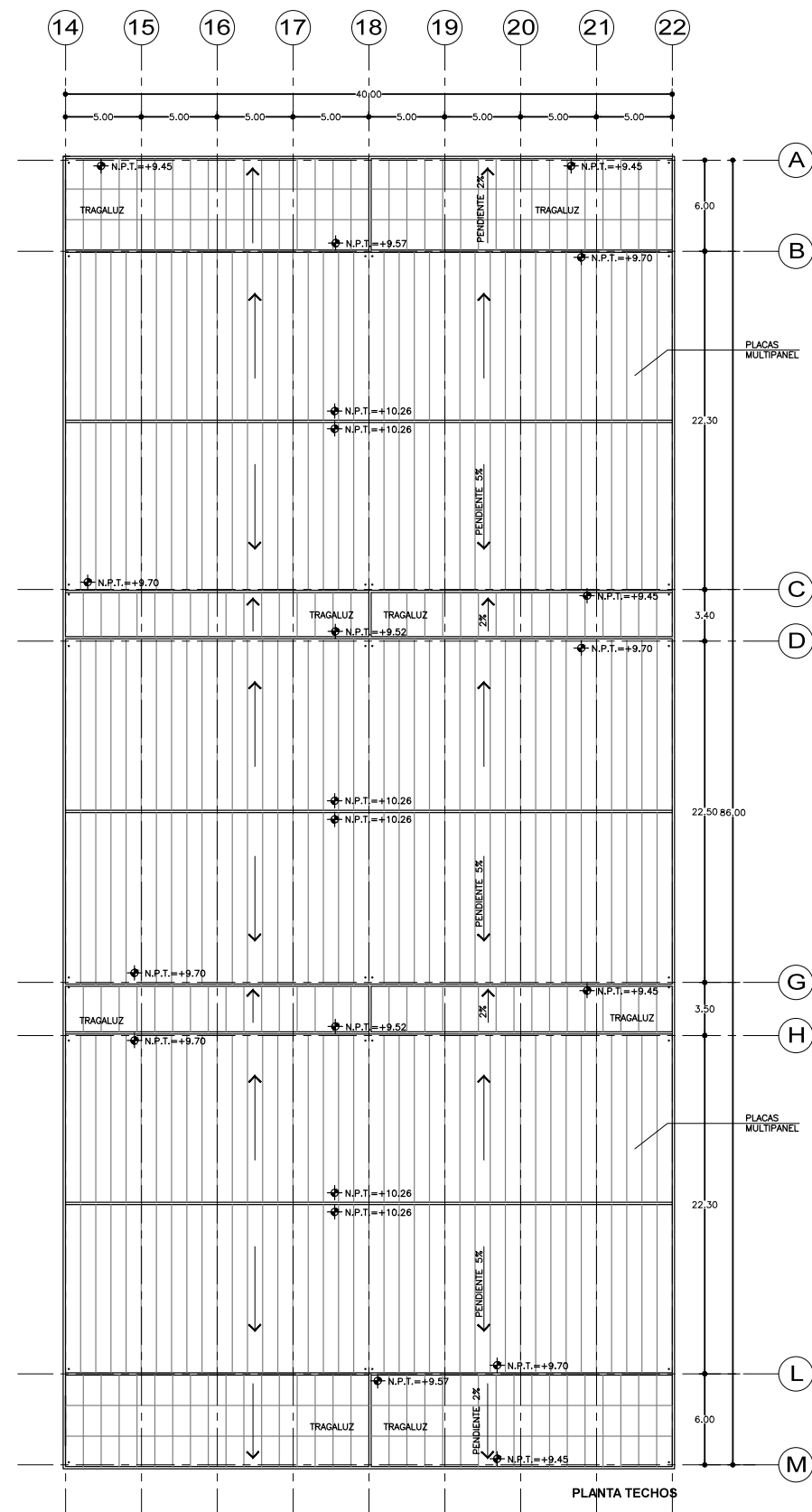
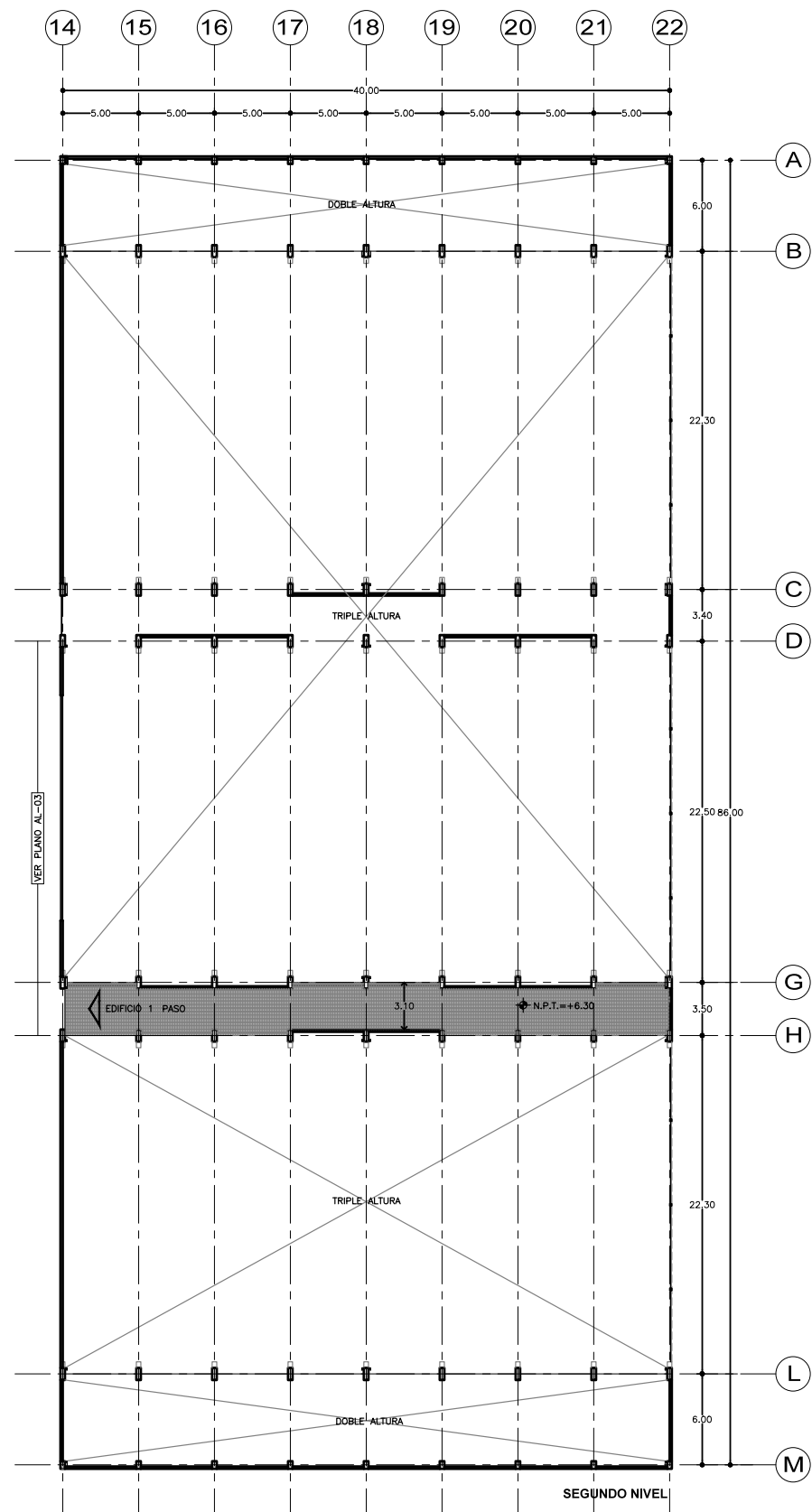

SEMINARIO DE TITULACIÓN II
TALLER JORGE GONZÁLEZ REYNA
ALUMNO:
LAURA BUENDIA RUIZ
ASESORES:
DRA. MÓNICA CEJUDO COLLERA
ARQ. EDUARDO SCHÜTTE Y GÓMEZ UGARTE
ARQ. JAVIER SENOSIAIN AGUILAR

LOCALIZACIÓN

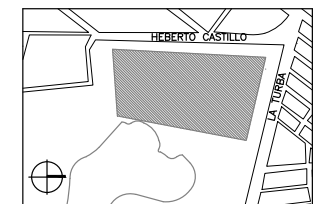

PLANO DE REFERENCIA

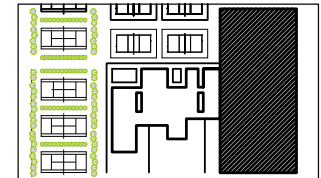

SIMBOLOGÍA

- MURO DE CONCRETO HASTA VIGA h = 2.65
- MEDIDA APERTURA PUERTA

NOTAS

PROYECTO:
CENTRO DEPORTIVO DE ALTO RENDIMIENTO

UBICACIÓN:
BOSQUE DE TLÁHUAC, AV. LA TURBA S/N
COL. MIGUEL HIDALGO, TLÁHUAC

CONTENIDO:
ALBAÑILERÍA
EDIFICIO 2

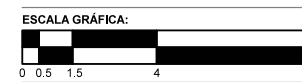

COTAS M ESCALA 1:200 FECHA 07.12.2016

CLAVE

AL-05



SEMINARIO DE TITULACIÓN II
TALLER JORGE GONZÁLEZ REYNA
ALUMNO:
LAURA BUENDIA RUIZ
ASESORES:
DRA. MÓNICA CEJUDO COLLERA
ARQ. EDUARDO SCHÜTTE Y GÓMEZ UGARTE
ARQ. JAVIER SENOSIAIN AGUILAR

LOCALIZACIÓN

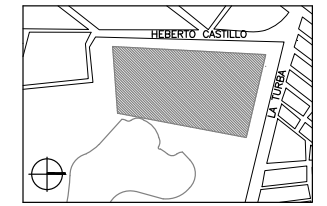

PLANO DE REFERENCIA

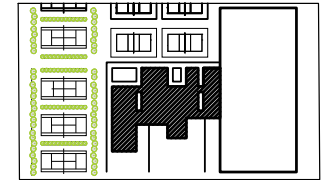

SIMBOLOGÍA

- INDICA CAMBIO DE MATERIAL EN MUROS
- INDICA CAMBIO DE MATERIAL EN PISOS
- INDICA CAMBIO DE MATERIAL EN PLAFONES

CLAVE ACABADOS EN MUROS

- ACABADO DE CONCRETO PULIDO
- REVESTIDO CON GRES PORCELÁNICO RECTIFICADO PORTLAND ARENA 59,6X59,6X1,1 cm. ASENTADO CON CEMENTO COLA
- ACABADO DE CONCRETO APARENTE

NOTA: TODOS LOS MUROS: BLOCK HUECO DE CONCRETO 12X20X40, MORTERO CEMENTO-CAL-ARENA 1:5

CLAVE ACABADOS EN PISOS

- CAPA DE COMPRESIÓN DE CONCRETO ARMADO ESPESOR 5 cm., RECUBIERTO CON GRES PORCELÁNICO RECTIFICADO PORTLAND ARENA 59,6X59,6X1,1 cm. ASENTADO CON CEMENTO COLA
- CAPA DE COMPRESIÓN DE CONCRETO ARMADO ESPESOR 5 cm., RECUBIERTO CON GRES PORCELÁNICO RECTIFICADO MOSAICO PORTLAND ARENA 31,6X31,6X cm. ASENTADO CON CEMENTO COLA
- FIRME DE CONCRETO POBRE ESPESOR 10 cm., CON ACABADO LAVADO
- SUMINISTRO Y COLOCACIÓN DE PASTO NATURAL SOBRE CAPA DE TIERRA VEGETAL, ESPESOR 10 cm.

NOTA: SE MANEJA ACABADO [2] EN PISO DE TODAS LAS REGADERAS

CLAVE ACABADOS EN PLAFONES

- FALSO PLAFÓN DUROCK USG TABLAROCA ANTIMOHO, SUSPENDIDO CON ALAMBRE GALVANIZADO, ACABADO FINO PULIDO PINTURA VINILICA BLANCO OSTIÖN
- FALSO PLAFÓN DUROCK USG TABLAROCA SISTEMA ACUSTICO, SUSPENDIDO CON ALAMBRE GALVANIZADO, ACABADO FINO PULIDO PINTURA VINILICA BLANCO OSTIÖN
- FALSO PLAFÓN DUROCK USG PLACAS METALICAS PIXELS, SUSPENDIDO CON ALAMBRE GALVANIZADO
- PLACA POLICARBONATO CELULAR ESPESOR 10 mm., 1,22x2,44 cms.

PROYECTO:
CENTRO DEPORTIVO DE ALTO RENDIMIENTO

UBICACIÓN:
BOSQUE DE TLÁHUAC, AV. LA TURBA S/N
COL. MIGUEL HIDALGO, TLÁHUAC

CONTENIDO:
ACABADOS
PLANTA BAJA / EDIFICIO 1



COTAS ESCALA FECHA
M 1:100 07.12.2016

CLAVE
AC-01

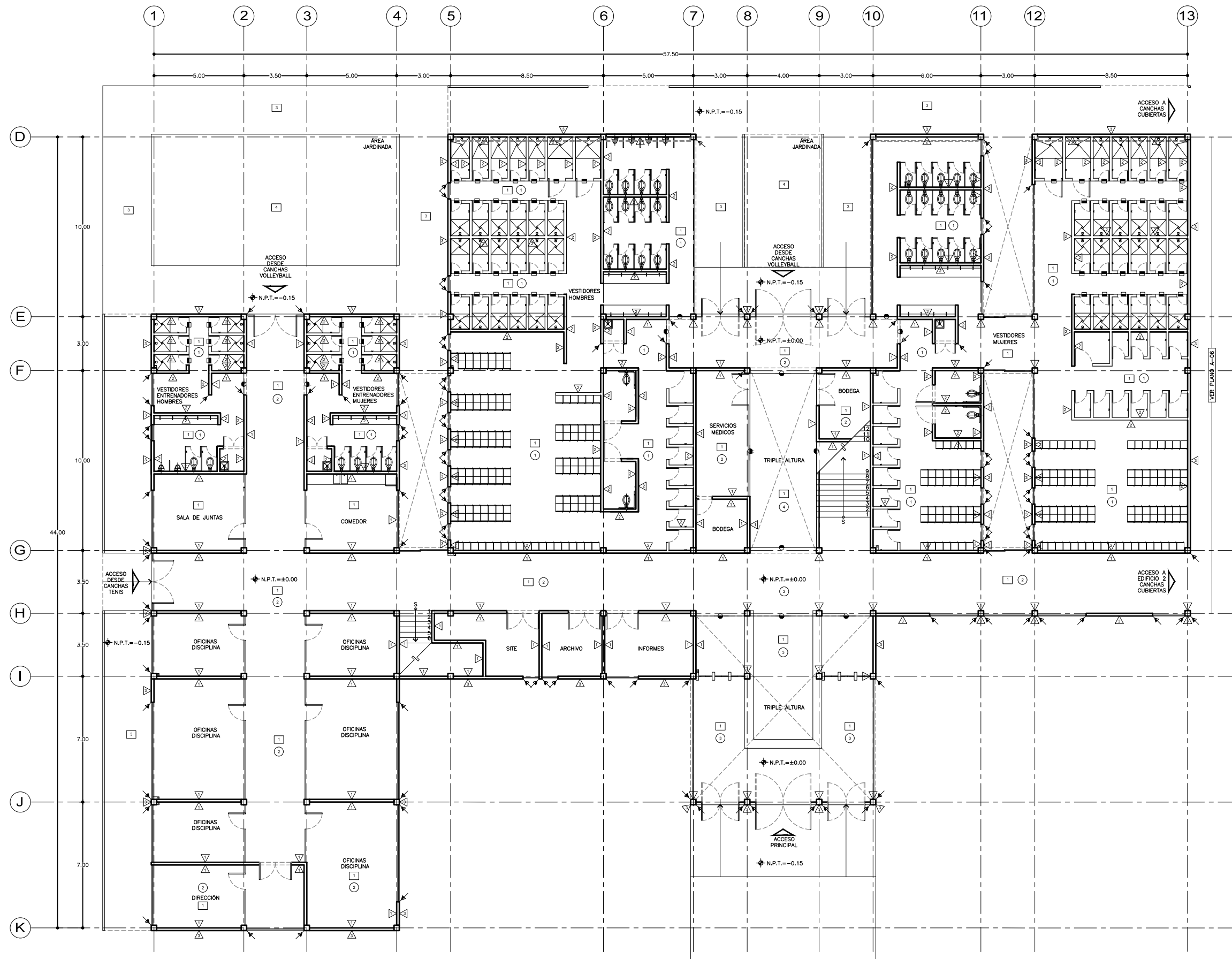



SEMINARIO DE TITULACIÓN II
 TALLER JORGE GONZÁLEZ REYNA
 ALUMNO:
 LAURA BUENDIA RUIZ
 ASESORES:
 DRA. MÓNICA CEJUDO COLLERA
 ARQ. EDUARDO SCHÜTTE Y GÓMEZ UGARTE
 ARQ. JAVIER SENOSIAIN AGUILAR

LOCALIZACIÓN

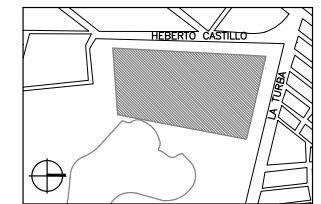

PLANO DE REFERENCIA

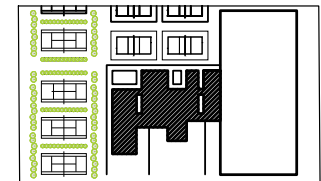

SIMBOLOGÍA

- INDICA CAMBIO DE MATERIAL EN MUROS
- INDICA CAMBIO DE MATERIAL EN PISOS
- INDICA CAMBIO DE MATERIAL EN PLAFONES

CLAVE: ACABADOS EN MUROS

- 1 ACABADO DE CONCRETO PULIDO
- 2 ACABADO DE CONCRETO APARENTE
- 3 REVESTIDO CON PANELES DE MADERA ASB SYSTEM 100 ESPESOR 94mm. PARA CANCHAS DE SQUASH
- 4 REVESTIDO CON PLACAS DE ESPEJO 100X200X2.5cm., ESPESOR 3mm., MONTADAS EN PERFIL DE ALUMINIO
- 5 SISTEMA DE MURO DE VIDRIO ASB PRO GLASS ESPESOR 13 mm. PARA CANCHAS DE SQUASH

NOTA: TODOS LOS MUROS: BLOCK HUECO DE CONCRETO 12X20X40, MORTERO CEMENTO-CAL-ARENA 1:5

CLAVE: ACABADOS EN PISOS

- 1 RECUBIERTO CON GRES PORCELÁNICO RECTIFICADO PORTLAND ARENA 59.6X59.6X1.1 cm. ASENTADO CON CEMENTO COLA
- 2 RECUBIERTO CON PANELES DE MADERA ASB SPORTS FLOOR ESPESOR 74mm. PARA CANCHAS DE SQUASH
- 3 RECUBIERTO CON PISO PVC LAMINADO IMITACIÓN MADERA ESPESOR 2mm.

NOTA: TODOS LOS ACABADOS SOBRE CAPA DE COMPRESIÓN DE CONCRETO ARMADO ESPESOR 5 cm.

CLAVE: ACABADOS EN PLAFONES

- 2 FALSO PLAFÓN DUROCK USG TABLAROCA SISTEMA ACÚSTICO, SUSPENDIDO CON ALAMBRE GALVANIZADO, ACABADO FINO PULIDO PINTURA VINÍLICA BLANCO OSTIÓN
- 3 FALSO PLAFÓN DUROCK USG PLACAS METÁLICAS PIXELS, SUSPENDIDO CON ALAMBRE GALVANIZADO
- 4 PLACA POLICARBONATO CELULAR ESPESOR 10 mm., 1,22x2,44 cms.
- 5 FALSO PLAFÓN USG DE PLACAS DE ALUMINIO PERFORADO 30X60 cm. CON SISTEMA DE SUSPENSIÓN FINELINE DXF.

PROYECTO:
 CENTRO DEPORTIVO DE ALTO RENDIMIENTO

UBICACIÓN:
 BOSQUE DE TLÁHUAC, AV. LA TURBA S/N
 COL. MIGUEL HIDALGO, TLÁHUAC

CONTENIDO:
 ACABADOS
 PRIMER NIVEL / EDIFICIO 1

ESCALA GRÁFICA:



COTAS ESCALA FECHA
 M 1:100 07.12.2016

CLAVE

AC-02

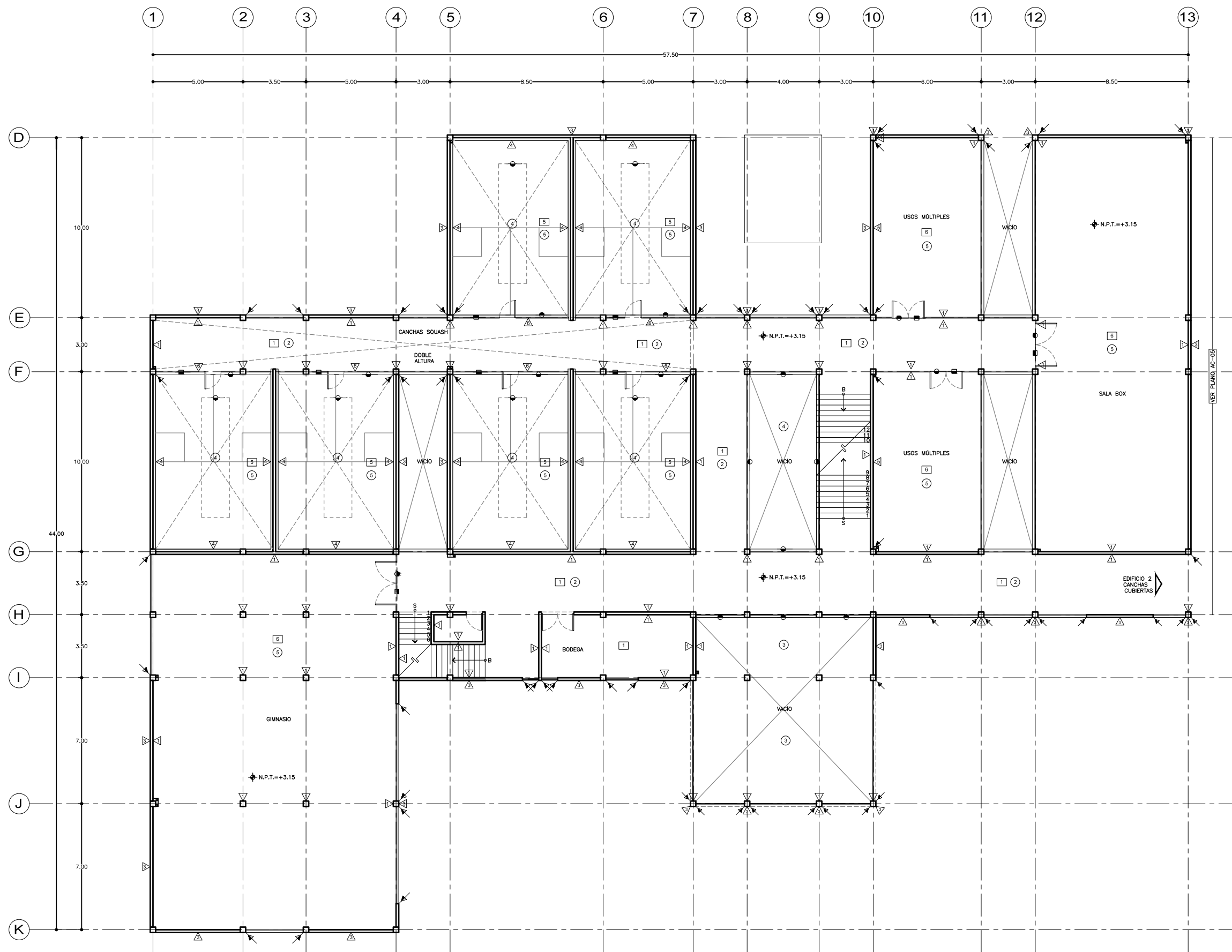



SEMINARIO DE TITULACIÓN II
 TALLER JORGE GONZÁLEZ REYNA
 ALUMNO:
 LAURA BUENDIA RUIZ
 ASESORES:
 DRA. MÓNICA CEJUDO COLLERA
 ARQ. EDUARDO SCHÜTTE Y GÓMEZ UGARTE
 ARQ. JAVIER SENOSIAIN AGUILAR

LOCALIZACIÓN

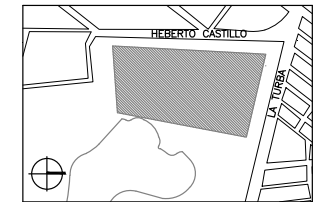

PLANO DE REFERENCIA

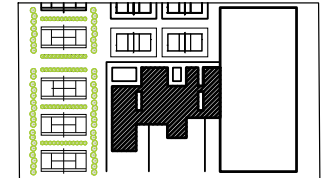

SIMBOLOGÍA

- INDICA CAMBIO DE MATERIAL EN MUROS
- INDICA CAMBIO DE MATERIAL EN PISOS
- INDICA CAMBIO DE MATERIAL EN PLAFONES
- INDICA CAMBIO DE NIVEL

CLAVE: ACABADOS EN MUROS

- 1 ACABADO DE CONCRETO PULIDO
- 2 ACABADO DE CONCRETO APARENTE
- 3 REVESTIDO CON PANELES DE MADERA ASB SYSTEM 100 ESPESOR 94mm. PARA CANCHAS DE SQUASH
- 4 REVESTIDO CON PLACAS DE ESPEJO 100X200X2.5cm., ESPESOR 3mm., MONTADAS EN PERFIL DE ALUMINIO
- 5 SISTEMA DE MURO DE VIDRIO ASB PRO GLASS ESPESOR 13 mm. PARA CANCHAS DE SQUASH

NOTA: TODOS LOS MUROS: BLOCK HUECO DE CONCRETO 12X20X40, MORTERO CEMENTO-CAL-ARENA 1:5

CLAVE: ACABADOS EN PISOS

- 1 RECUBIERTO CON GRES PORCELÁNICO RECTIFICADO PORTLAND ARENA 59.6X59.6X1.1 cm. ASENTADO CON CEMENTO COLA
- 2 RECUBIERTO CON PISO PVC LAMINADO IMITACIÓN MADERA ESPESOR 2mm.
- 3 RECUBIERTO CON PISO DE GOMA EVA (ETIL VINIL ACETATO) ESPESOR 2.7 cm. PARA TATAMI
- 4 ACABADO DE CONCRETO PULIDO

NOTA: TODOS LOS ACABADOS SOBRE CAPA DE COMPRESIÓN DE CONCRETO ARMADO ESPESOR 5 cm.

CLAVE: ACABADOS EN PLAFONES

- 2 FALSO PLAFÓN DUROCK USG TABLAROCA SISTEMA ACÚSTICO, SUSPENDIDO CON ALAMBRE GALVANIZADO, ACABADO FINO PULIDO PINTURA VINÍLICA BLANCO OSTIÓN
- 3 FALSO PLAFÓN DUROCK USG PLACAS METÁLICAS PIXELS, SUSPENDIDO CON ALAMBRE GALVANIZADO
- 4 PLACA POLICARBONATO CELULAR ESPESOR 10 mm., 1.22x2.44 cms.
- 5 FALSO PLAFÓN USG DE PLACAS DE ALUMINIO PERFORADO 30X60 cm. CON SISTEMA DE SUSPENSIÓN FINELINE DXF.

PROYECTO:
 CENTRO DEPORTIVO DE ALTO RENDIMIENTO

UBICACIÓN:
 BOSQUE DE TLÁHUAC, AV. LA TURBA S/N
 COL. MIGUEL HIDALGO, TLÁHUAC

CONTENIDO:
 ACABADOS
 SEGUNDO NIVEL / EDIFICIO 1

ESCALA GRÁFICA:



COTAS ESCALA FECHA
 M 1:100 07.12.2016

CLAVE

AC-03

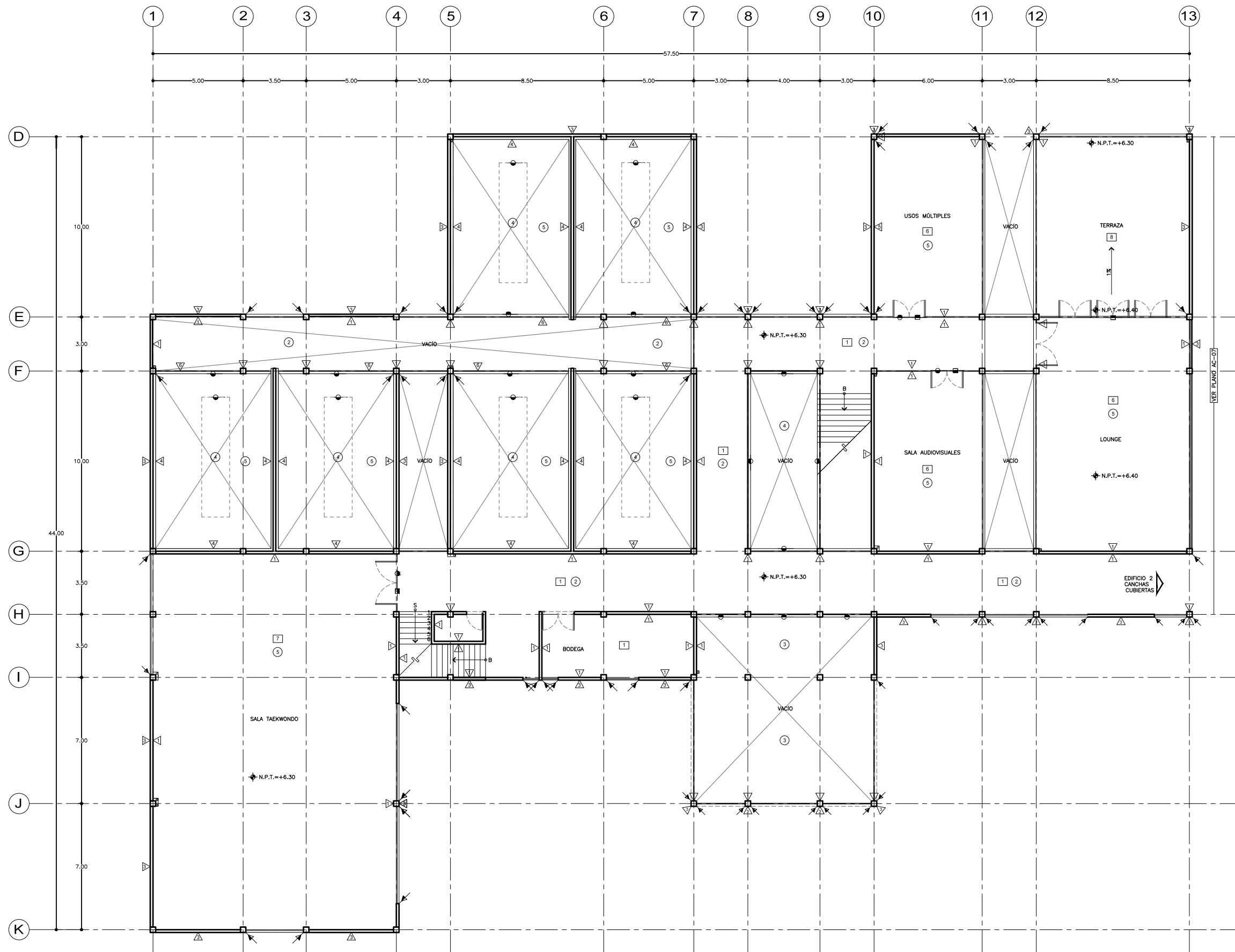



SEMINARIO DE TITULACIÓN II
 TALLER JORGE GONZÁLEZ REYNA
 ALUMNO:
 LAURA BUENDIA RUIZ
 ASESORES:
 DRA. MÓNICA CEJUDO COLLERA
 ARQ. EDUARDO SCHÜTTE Y GÓMEZ UGARTE
 ARQ. JAVIER SENOSAIN AGUILAR

LOCALIZACIÓN

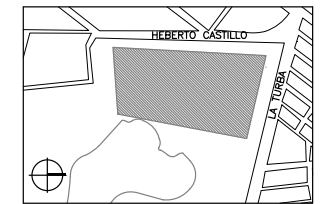

PLANO DE REFERENCIA

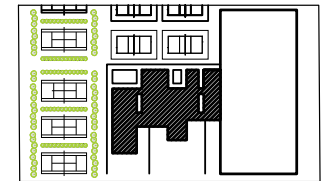

SIMBOLOGÍA

- CLAVE ACABADOS EN PRETILES
- △ ACABADO DE CONCRETO APARENTE
- CLAVE ACABADOS EN AZOTEAS
- ① RELLENO DE NIVELACIÓN DE TEZONTLE, ENTORTADO CEMENTO ARENA 1:4 PARA DAR PENDIENTE E IMPERMEABILIZANTE COMEX PROTECTO TOP UV
- CLAVE ACABADOS EN PISOS
- ACABADO DE CONCRETO PULIDO

PROYECTO:
 CENTRO DEPORTIVO DE ALTO RENDIMIENTO

UBICACIÓN:
 BOSQUE DE TLÁHUAC, AV. LA TURBA S/N
 COL. MIGUEL HIDALGO, TLÁHUAC

CONTENIDO:
 ACABADOS
 PLANTA DE TECHOS / EDIFICIO 1

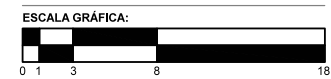

COTAS ESCALA FECHA
 M 1:100 07.12.2016

CLAVE
AC-04

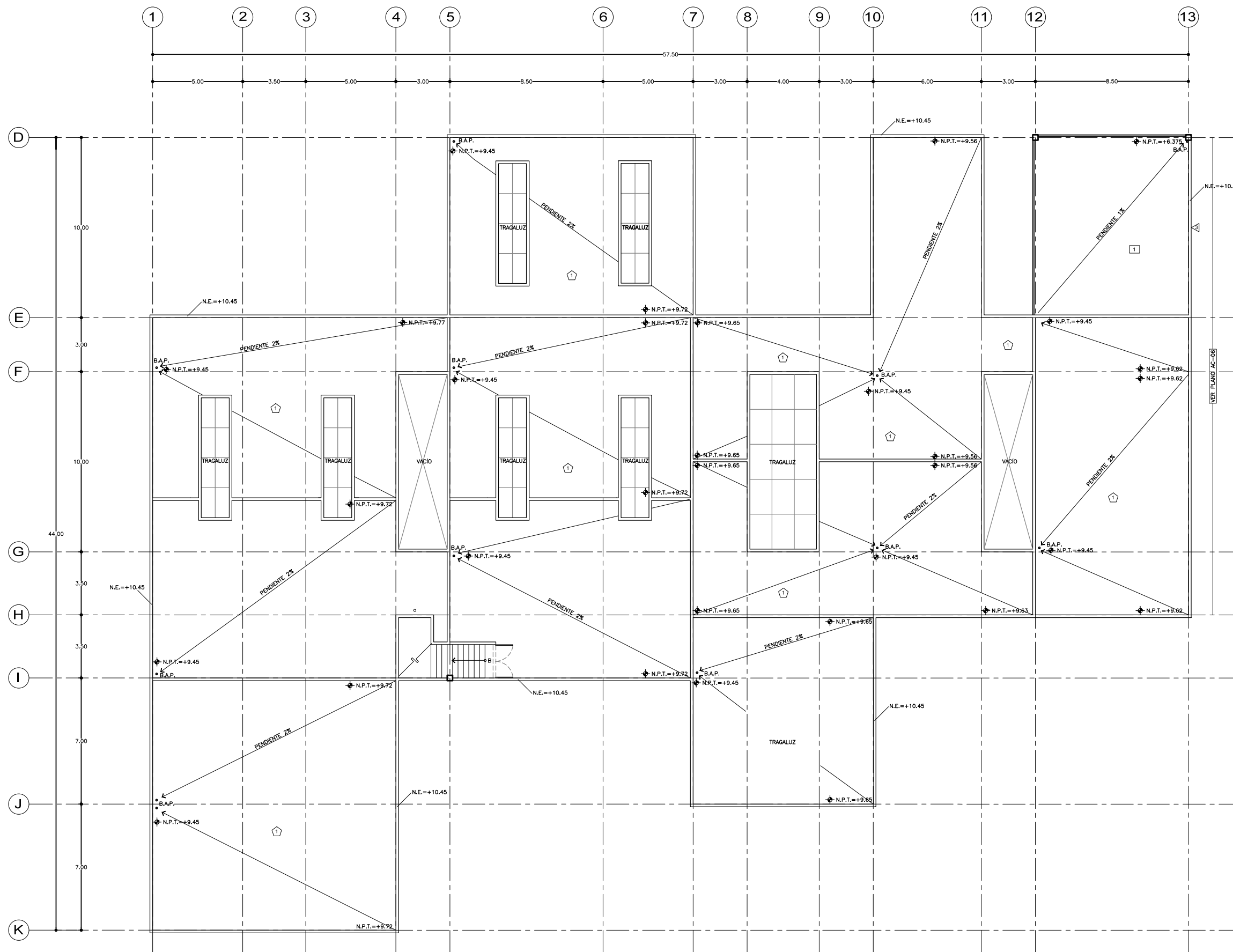



SEMINARIO DE TITULACIÓN II
 TALLER JORGE GONZÁLEZ REYNA
 ALUMNO:
 LAURA BUENDIA RUIZ
 ASESORES:
 DRA. MÓNICA CEJUDO COLLERA
 ARQ. EDUARDO SCHÜTTE Y GÓMEZ UGARTE
 ARQ. JAVIER SENOSAIN AGUILAR

LOCALIZACIÓN

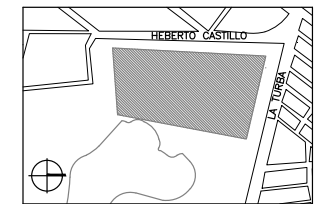

PLANO DE REFERENCIA

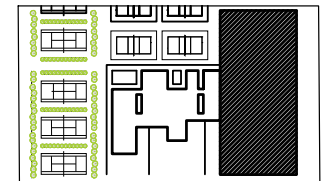

SIMBOLOGÍA

- INDICA CAMBIO DE MATERIAL EN MUROS
- INDICA CAMBIO DE MATERIAL EN PISOS
- INDICA CAMBIO DE MATERIAL EN PLAFONES

CLAVE ACABADOS EN MUROS

- ACABADO DE CONCRETO PULIDO
- ACABADO DE CONCRETO APARENTE

NOTAD: TODOS LOS MUROS: BLOCK HUECO DE CONCRETO 12X20X40, MORTERO CEMENTO-CAL-ARENA 1:5
 ACABADO EN CARA DE COLUMNA HACIA EL INTERIOR DE CONCRETO PULIDO Y CARA HACIA EL EXTERIOR DE CONCRETO APARENTE

CLAVE ACABADOS EN PISOS

- ACABADO DE CONCRETO PULIDO
- RECUBIERTO CON MADERA DE HARD MAPLE CANADIENSE DE 2" SOBRE CAMA DE MADERA OSB O TRIPLY DE 2" CON AMORTIGUADOR DE HULE ACCIÓN SLAWE Y BARRERA DE VAPOR CON PELÍCULA DE POLIETILENO
- REJILLA IRVING DE FIBRA DE VIDRIO REFORZADA Y POLIESTER RETARDANTE AL FUEGO CON ALTA RESISTENCIA A LA CORROSIÓN DE 1 1/2"

NOTA: TODOS LOS ACABADOS SOBRE CAPA DE COMPRESIÓN DE CONCRETO ARMADO ESPESOR 5 cm.

CLAVE ACABADOS EN PLAFONES

- PLACA POLICARBONATO CELULAR ESPESOR 10 mm., 1.22x2.44 cm.
- FALSO PLAFÓN USG DE PLACAS DE ALUMINIO PERFORADO 30X60 cm. CON SISTEMA DE SUSPENSIÓN FINELINE DXF.
- MULTIPANEL PARA TECHOS DE LANA MINERAL ACÓSTICA ESPESOR 127mm.

PROYECTO:
 CENTRO DEPORTIVO DE ALTO RENDIMIENTO

UBICACIÓN:
 BOSQUE DE TLÁHUAC, AV. LA TURBA S/N
 COL. MIGUEL HIDALGO, TLÁHUAC

CONTENIDO:
 ACABADOS
 EDIFICIO 2

ESCALA GRÁFICA:



COTAS ESCALA FECHA
 M 1:200 07.12.2016

CLAVE

AC-05

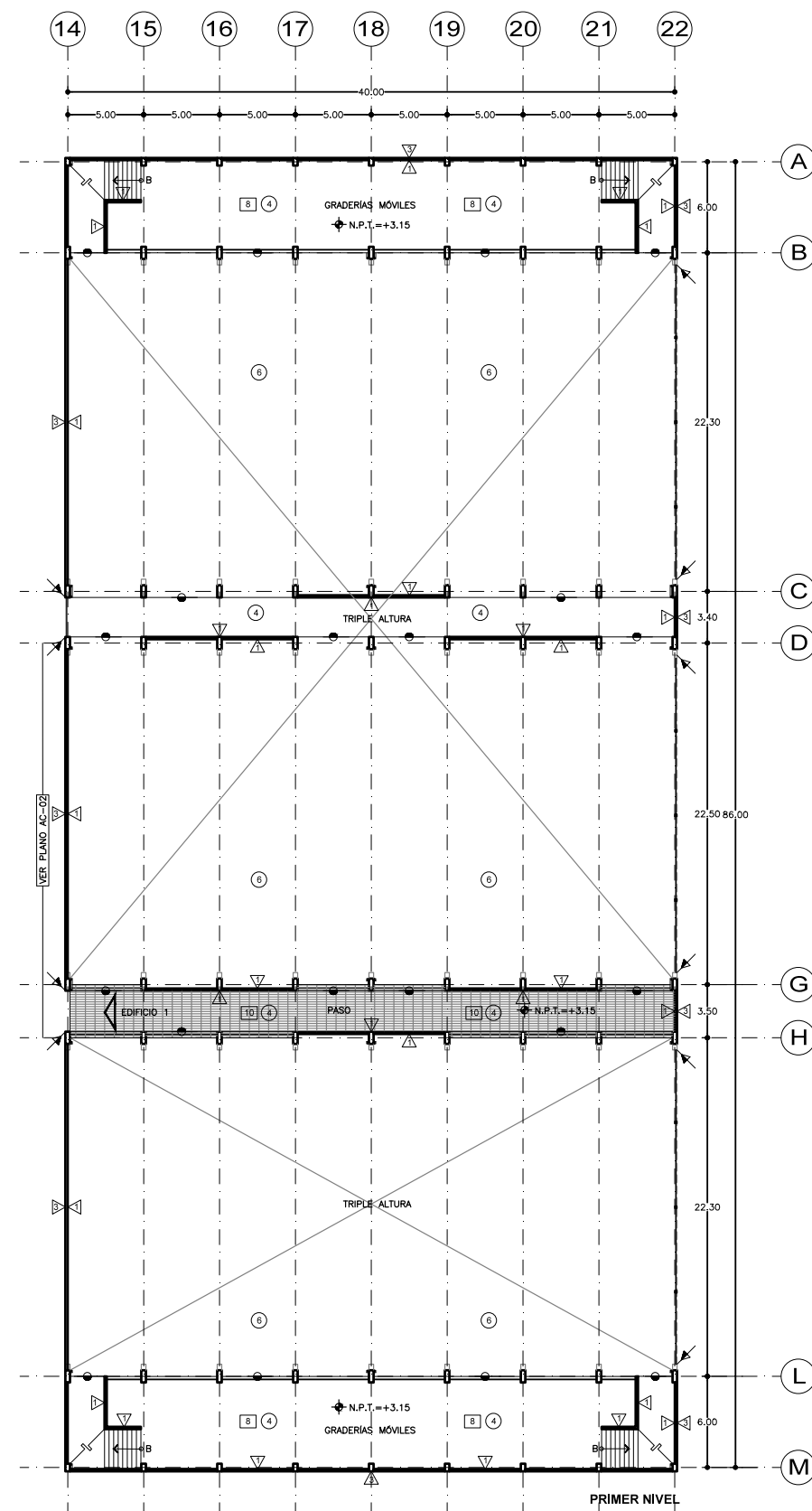
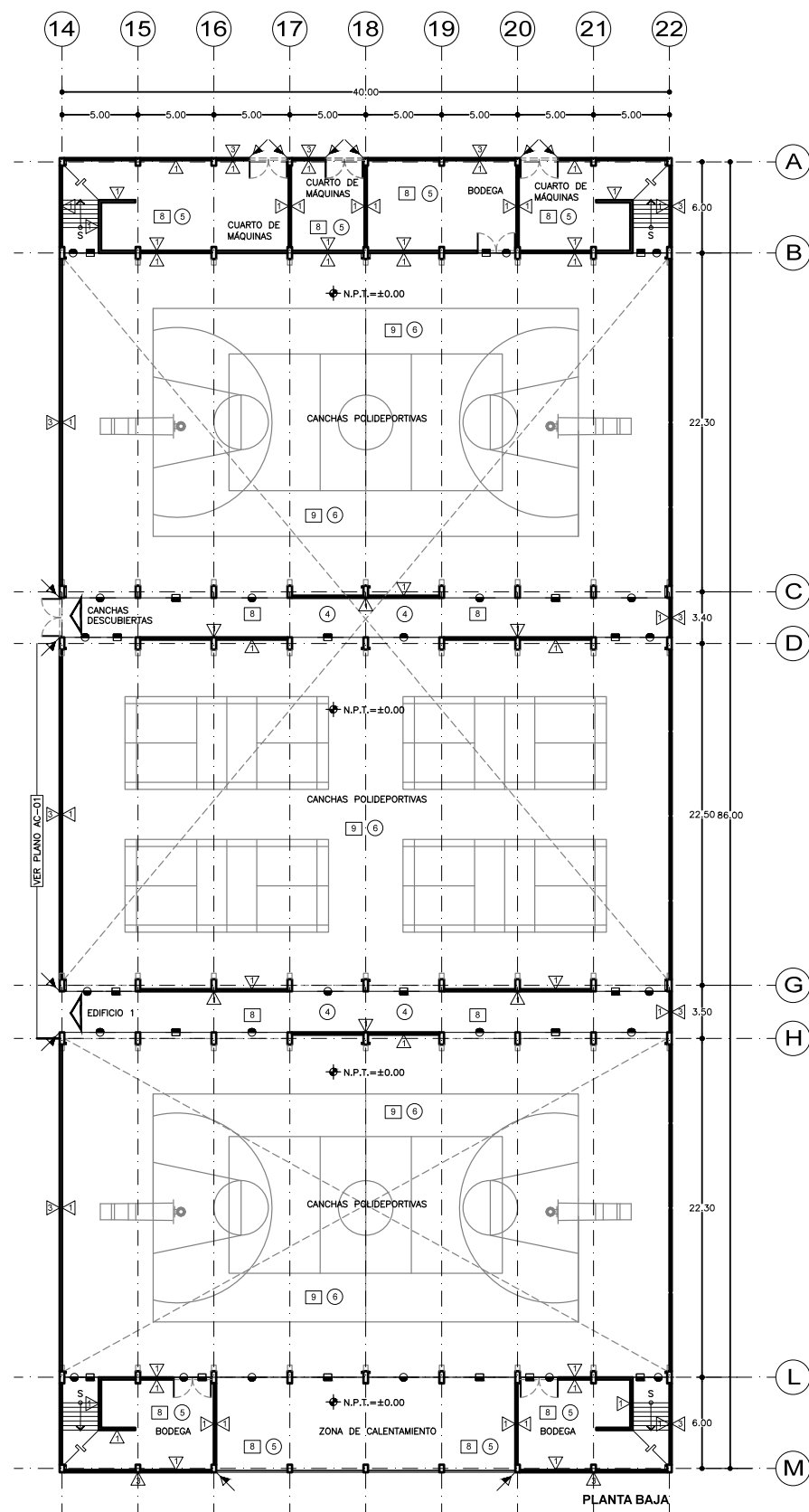



SEMINARIO DE TITULACIÓN II
TALLER JORGE GONZÁLEZ REYNA

ALUMNO:
LAURA BUENDIA RUIZ

ASESORES:
DRA. MÓNICA CEJUDO COLLERA
ARQ. EDUARDO SCHÜTTE Y GÓMEZ UGARTE
ARQ. JAVIER SENOSAIN AGUILAR

LOCALIZACIÓN

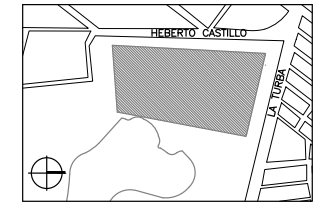

PLANO DE REFERENCIA

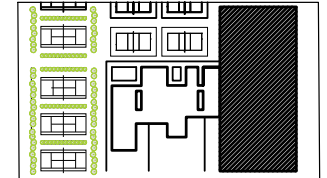

SIMBOLOGÍA

- INDICA CAMBIO DE MATERIAL EN MUROS
- INDICA CAMBIO DE MATERIAL EN PISOS
- INDICA CAMBIO DE MATERIAL EN PLAFONES

CLAVE ACABADOS EN MUROS

- ACABADO DE CONCRETO PULIDO
- ACABADO DE CONCRETO APARENTE

NOTAS: TODOS LOS MUROS: BLOCK HUECO DE CONCRETO 12X20X40, MORTERO CEMENTO-CAL-ARENA 1:5
ACABADO EN CARA DE COLUMNA HACIA EL INTERIOR DE CONCRETO PULIDO Y CARA HACIA EL EXTERIOR DE CONCRETO APARENTE

CLAVE ACABADOS EN PISOS

- REJILLA IRVING DE FIBRA DE VIDRIO REFORZADA Y POLIESTER RETARDANTE AL FUEGO CON ALTA RESISTENCIA A LA CORROSIÓN DE 1 1/2"

CLAVE ACABADOS EN PLAFONES

- PLACA POLICARBONATO CELULAR ESPESOR 10 mm., 1.22x2.44 cms.
- MULTIPANEL PARA TECHOS DE LANA MINERAL ACÚSTICA ESPESOR 127mm.

CLAVE ACABADOS EN AZÓTEA

- PLACA POLICARBONATO CELULAR ESPESOR 10 mm.,
- MULTIPANEL PARA TECHOS DE LANA MINERAL ACÚSTICA ESPESOR 127mm.

NOTA: TODOS LOS PRETILES CON ACABADO DE CONCRETO APARENTE

PROYECTO:
CENTRO DEPORTIVO DE ALTO RENDIMIENTO

UBICACIÓN:
BOSQUE DE TLÁHUAC, AV. LA TURBA S/N
COL. MIGUEL HIDALGO, TLÁHUAC

CONTENIDO:
ARQUITECTÓNICO
EDIFICIO 2

ESCALA GRÁFICA:





COTAS ESCALA FECHA
M 1:200 07.12.2016

CLAVE

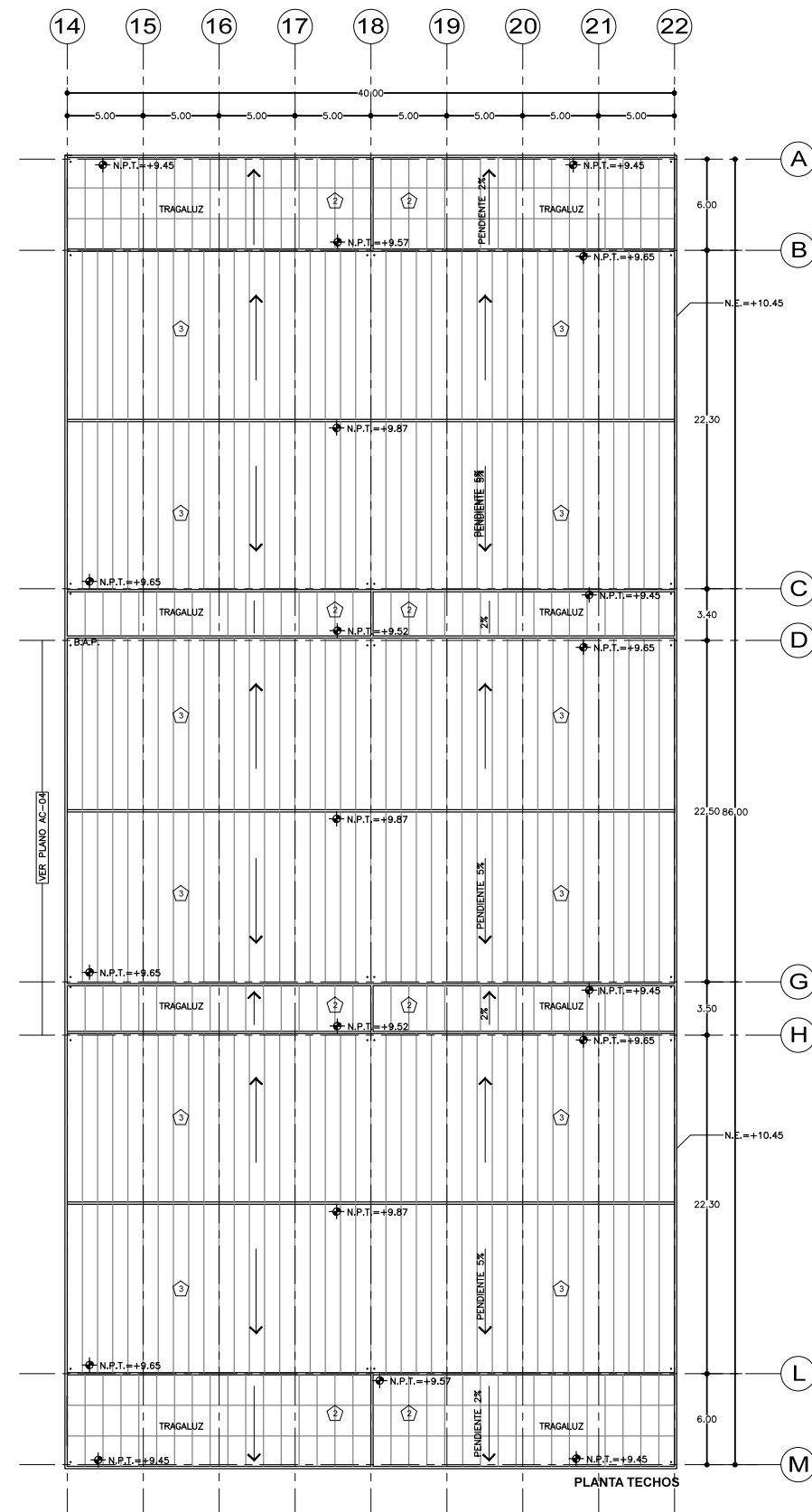
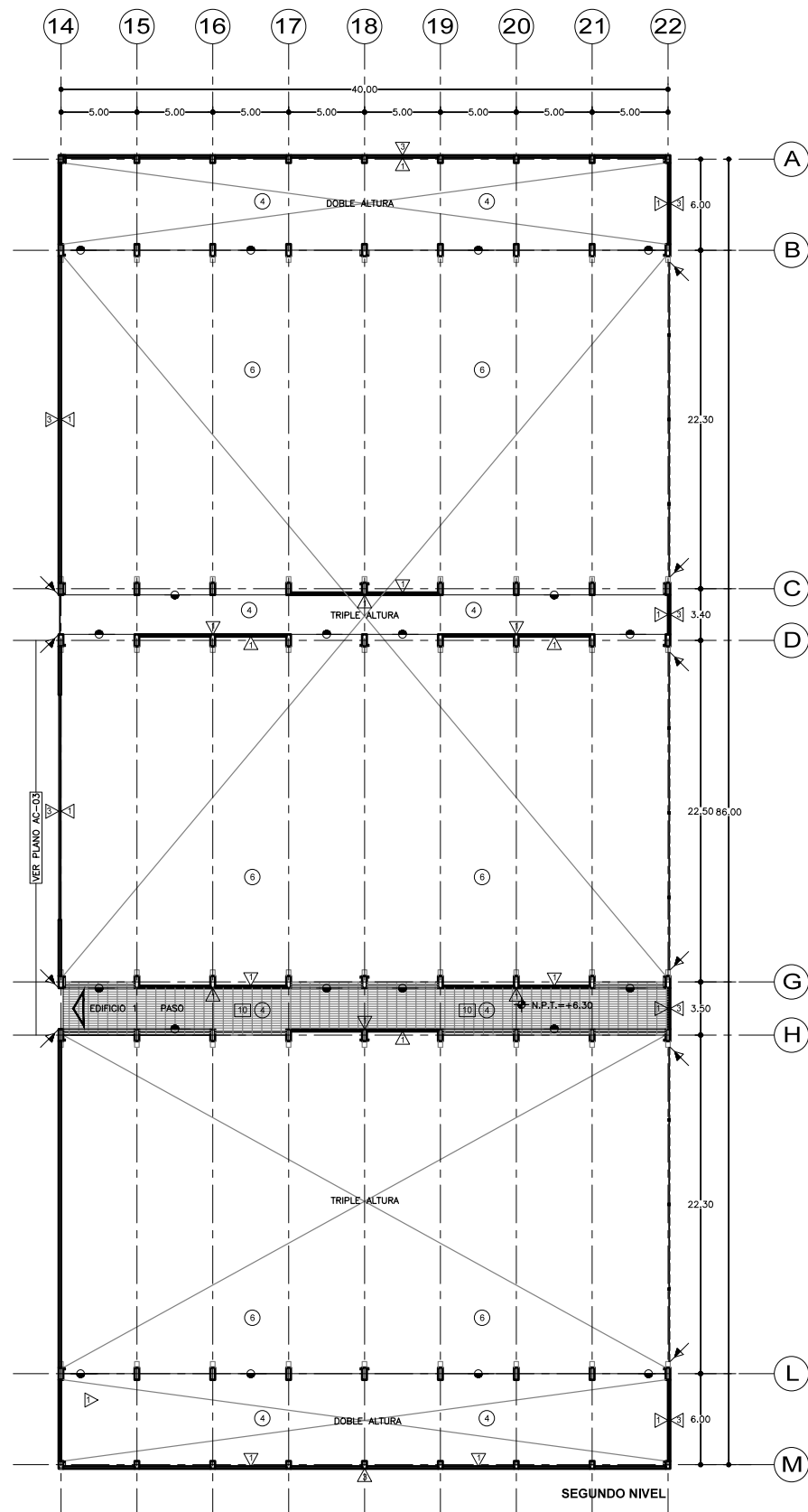
AC-06

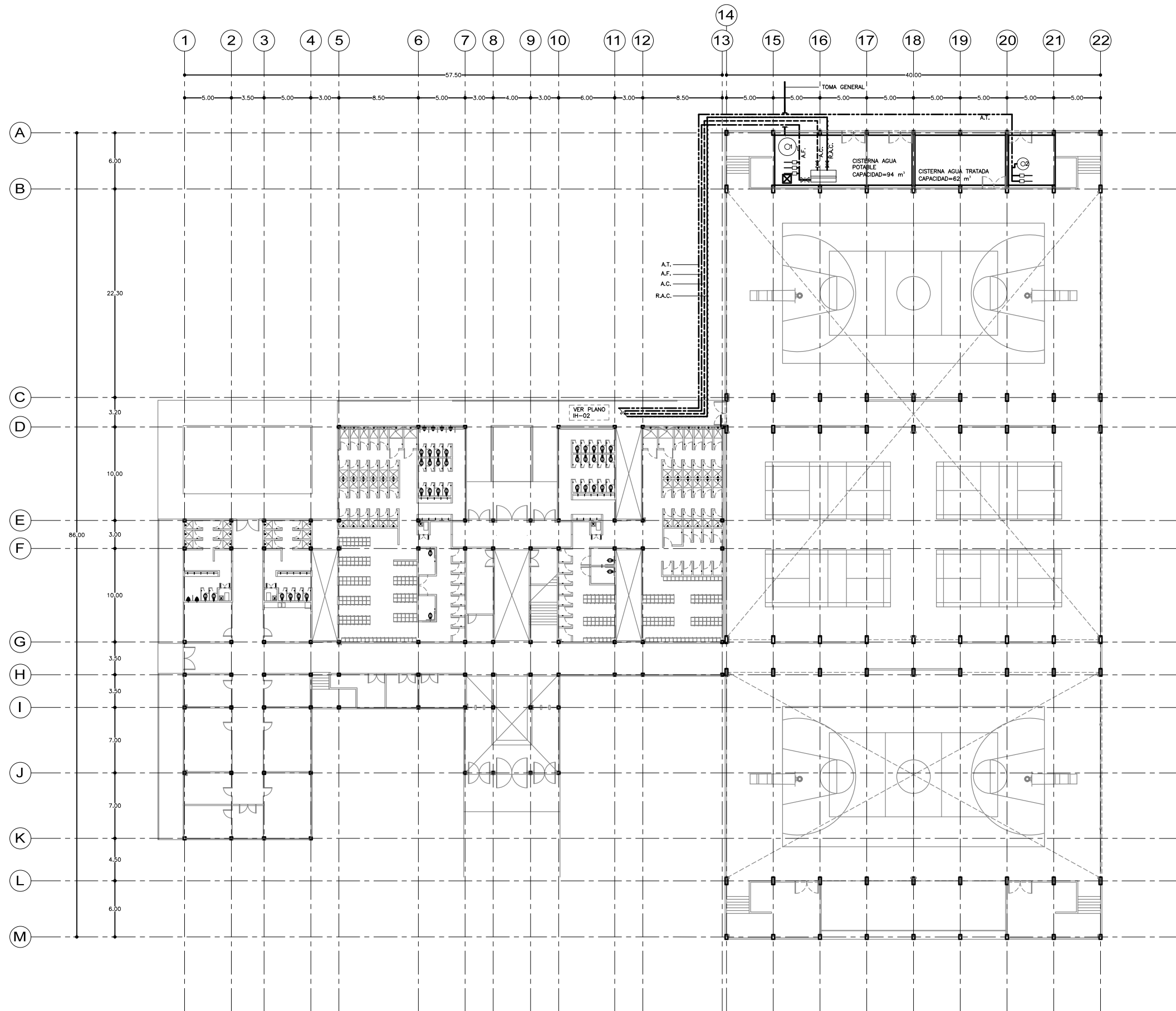



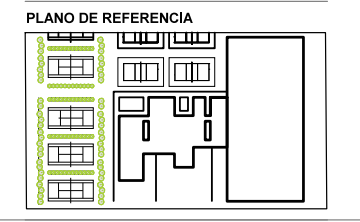
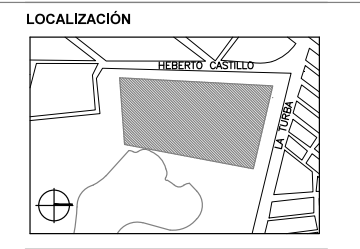

SEMINARIO DE TITULACIÓN II
TALLER JORGE GONZÁLEZ REYNA
ALUMNO:
 LAURA BUENDIA RUIZ
ASESORES:
 DRA. MÓNICA CEJUDO COLLERA
 ARQ. EDUARDO SCHÜTTE Y GÓMEZ UGARTE
 ARQ. JAVIER SENOSAIN AGUILAR



- SIMBOLOGÍA**
- A.F. — AGUA FRÍA
 - A.C. — AGUA CALIENTE
 - R.A.C. — RETORNO AGUA CALIENTE
 - A.T. — AGUA TRATADA
 - — BOMBA HIDRONEUMÁTICA
 - 1 — TANQUE HIDRONEUMÁTICO VERTICAL 450 lts. MARCA EVANS
 - 2 — TANQUE HIDRONEUMÁTICO VERTICAL 210 lts. MARCA EVANS
 - ▬ — TERMOTANQUE SISTEMA DE CIRCULACIÓN FORZADA
 - ✕ — VÁLVULA DE COMPUERTA

PROYECTO:
 CENTRO DEPORTIVO DE ALTO RENDIMIENTO
UBICACIÓN:
 BOSQUE DE TLÁHUAC, AV. LA TURBA S/N
 COL. MIGUEL HIDALGO, TLÁHUAC
CONTENIDO:
 INSTALACIONES HIDRÁULICAS
 RED GENERAL
ESCALA GRÁFICA:

 0 0.5 1.5 4 9
COTAS **ESCALA** **FECHA**
 M 1:200 07.12.2016
CLAVE

IH-01



SEMINARIO DE TITULACIÓN II
TALLER JORGE GONZÁLEZ REYNA

ALUMNO:
LAURA BUENDIA RUIZ

ASESORES:
DRA. MÓNICA CEJUDO COLLERA
ARQ. EDUARDO SCHÜTTE Y GÓMEZ UGARTE
ARQ. JAVIER SENOSAIN AGUILAR

LOCALIZACIÓN

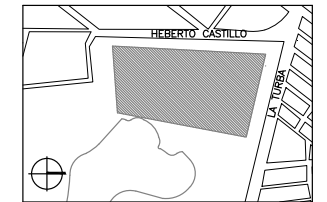

PLANO DE REFERENCIA

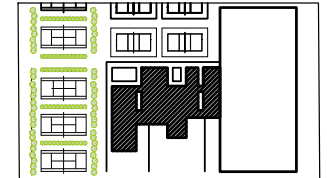

SIMBOLOGÍA

- A.F. --- AGUA FRÍA
- A.C. --- AGUA CALIENTE
- R.A.C. --- RETORNO AGUA CALIENTE
- A.T. --- AGUA TRATADA
- ✚ VÁLVULA CHECK

PROYECTO:
CENTRO DEPORTIVO DE ALTO RENDIMIENTO

UBICACIÓN:
BOSQUE DE TLÁHUAC, AV. LA TURBA S/N
COL. MIGUEL HIDALGO, TLÁHUAC

CONTENIDO:
INSTALACIONES HIDRÁULICAS
PLANTA BAJA / EDIFICIO 1

ESCALA GRÁFICA:





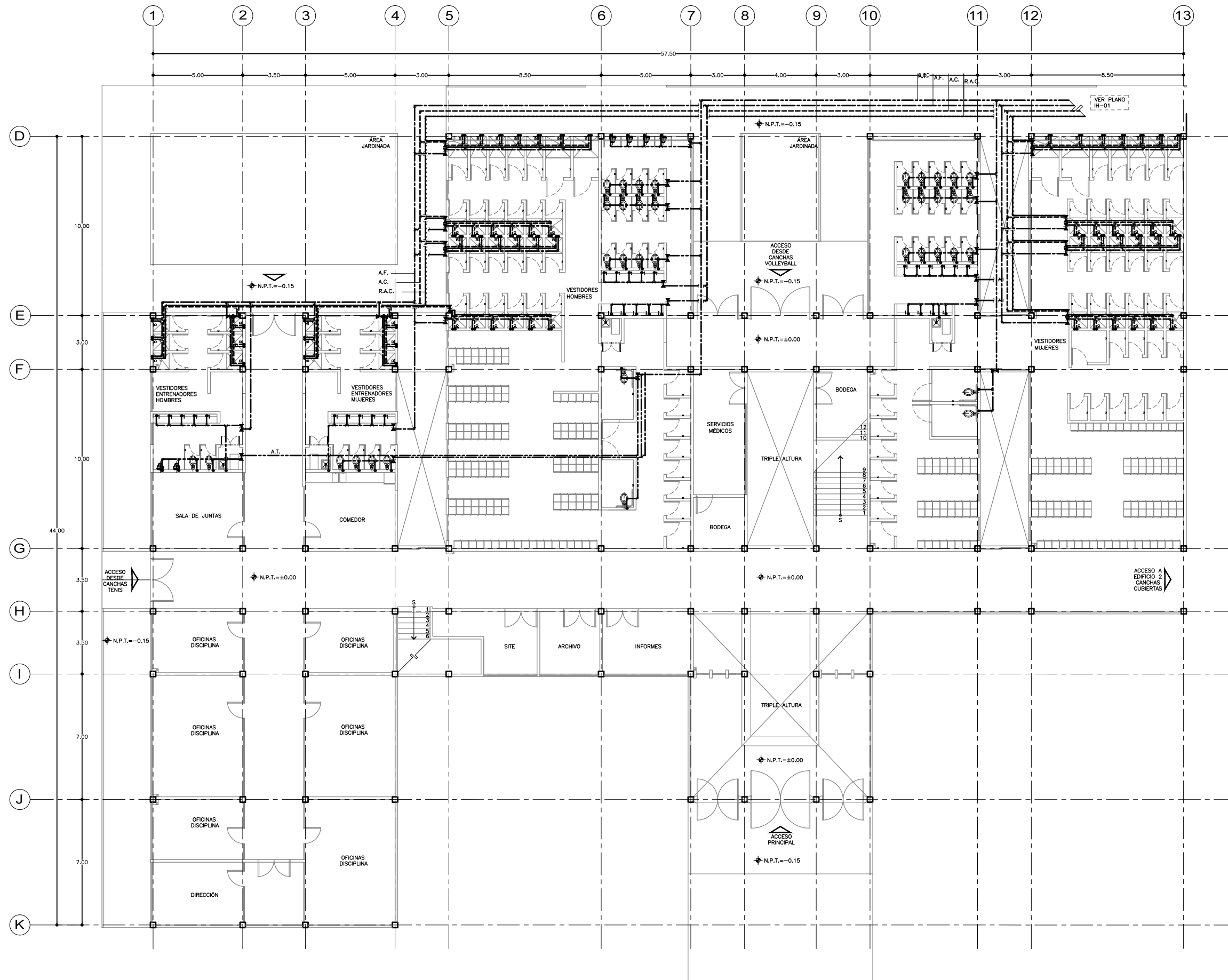

COTAS M ESCALA 1:100 FECHA 07.12.2016

CLAVE

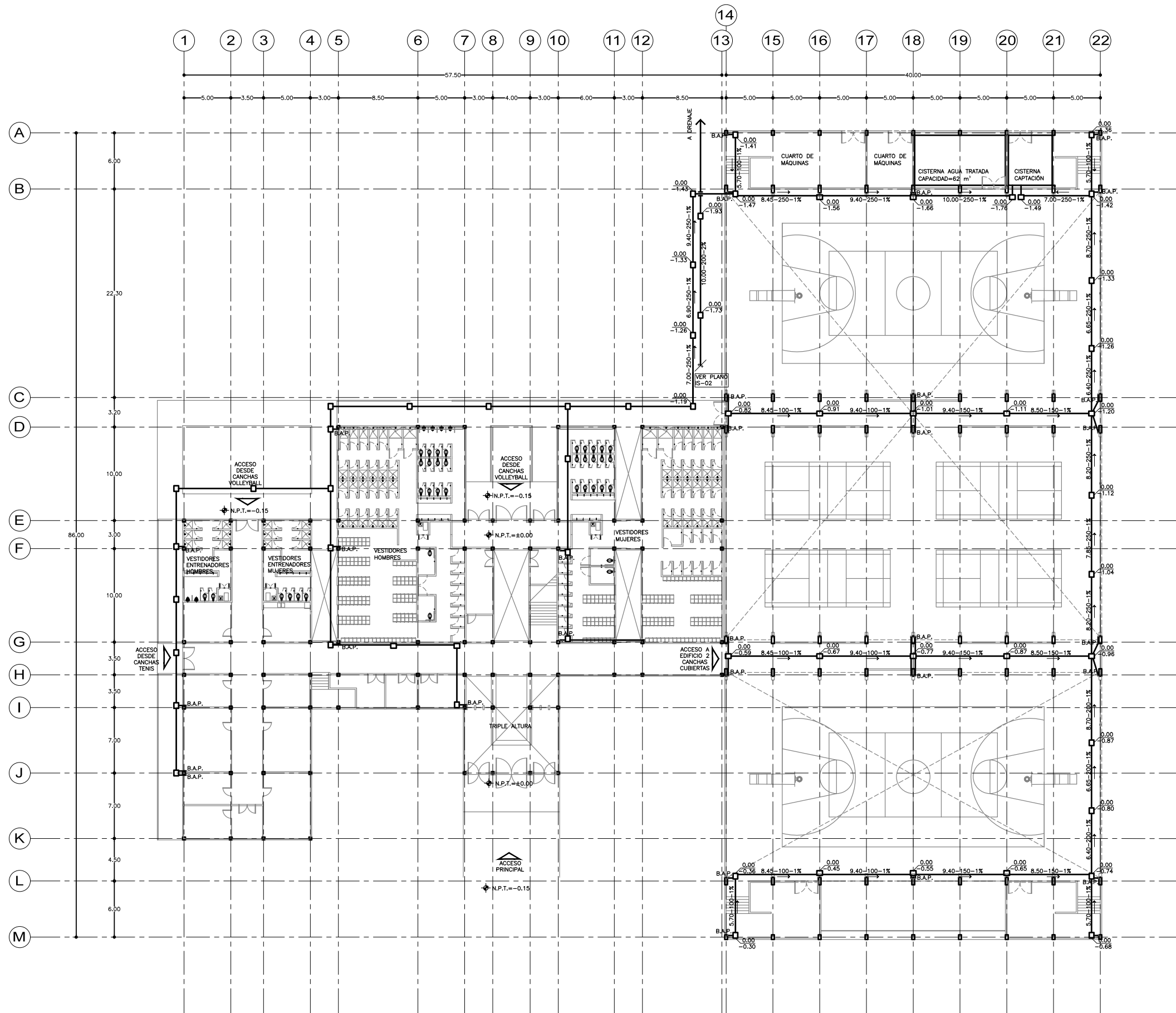
IH-02





SEMINARIO DE TITULACIÓN II
 TALLER JORGE GONZÁLEZ REYNA
 ALUMNO:
 LAURA BUENDIA RUIZ
 ASESORES:
 DRA. MÓNICA CEJUDO COLLERA
 ARQ. EDUARDO SCHÜTTE Y GÓMEZ UGARTE
 ARQ. JAVIER SENOSAIN AGUILAR

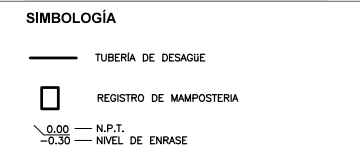
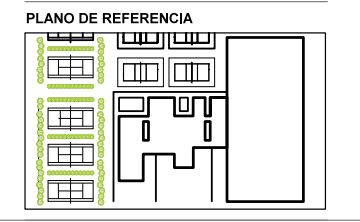
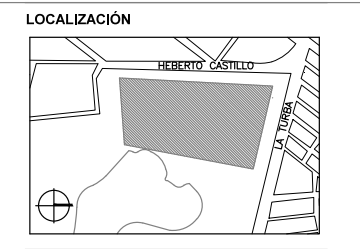

PROYECTO:
 CENTRO DEPORTIVO DE ALTO RENDIMIENTO

UBICACIÓN:
 BOSQUE DE TLÁHUAC, AV. LA TURBA S/N
 COL. MIGUEL HIDALGO, TLÁHUAC

CONTENIDO:
 INSTALACIONES SANITARIAS
 RED GENERAL

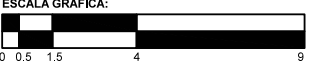
ESCALA GRÁFICA:

COTAS	ESCALA	FECHA
M	1:200	07.12.2016

CLAVE

IS-01



SEMINARIO DE TITULACIÓN II
TALLER JORGE GONZÁLEZ REYNA

ALUMNO:
LAURA BUENDIA RUIZ

ASESORES:
DRA. MÓNICA CEJUDO COLLERA
ARQ. EDUARDO SCHÜTTE Y GÓMEZ UGARTE
ARQ. JAVIER SENOSIAIN AGUILAR

LOCALIZACIÓN

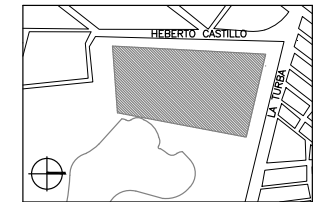

PLANO DE REFERENCIA

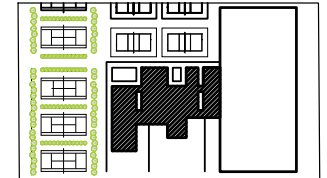

SIMBOLOGÍA

- TUBERÍA DE DESAGUE
- TUBERÍA DE VENTILACIÓN
- S.C.D.V. SUBE COLUMNA DOBLE VENTILACIÓN
- COLADERA HELVEX
- REGISTRO DE MAMPOSTERÍA
- 0.00 N.P.T.
- 0.30 NIVEL DE ENRASE

PROYECTO:
CENTRO DEPORTIVO DE ALTO RENDIMIENTO

UBICACIÓN:
BOSQUE DE TLÁHUAC, AV. LA TURBA S/N
COL. MIGUEL HIDALGO, TLÁHUAC

CONTENIDO:
INSTALACIONES SANITARIAS
PLANTA BAJA / EDIFICIO 1

ESCALA GRÁFICA:



COTAS M ESCALA 1:100 FECHA 07.12.2016

CLAVE

IS-02

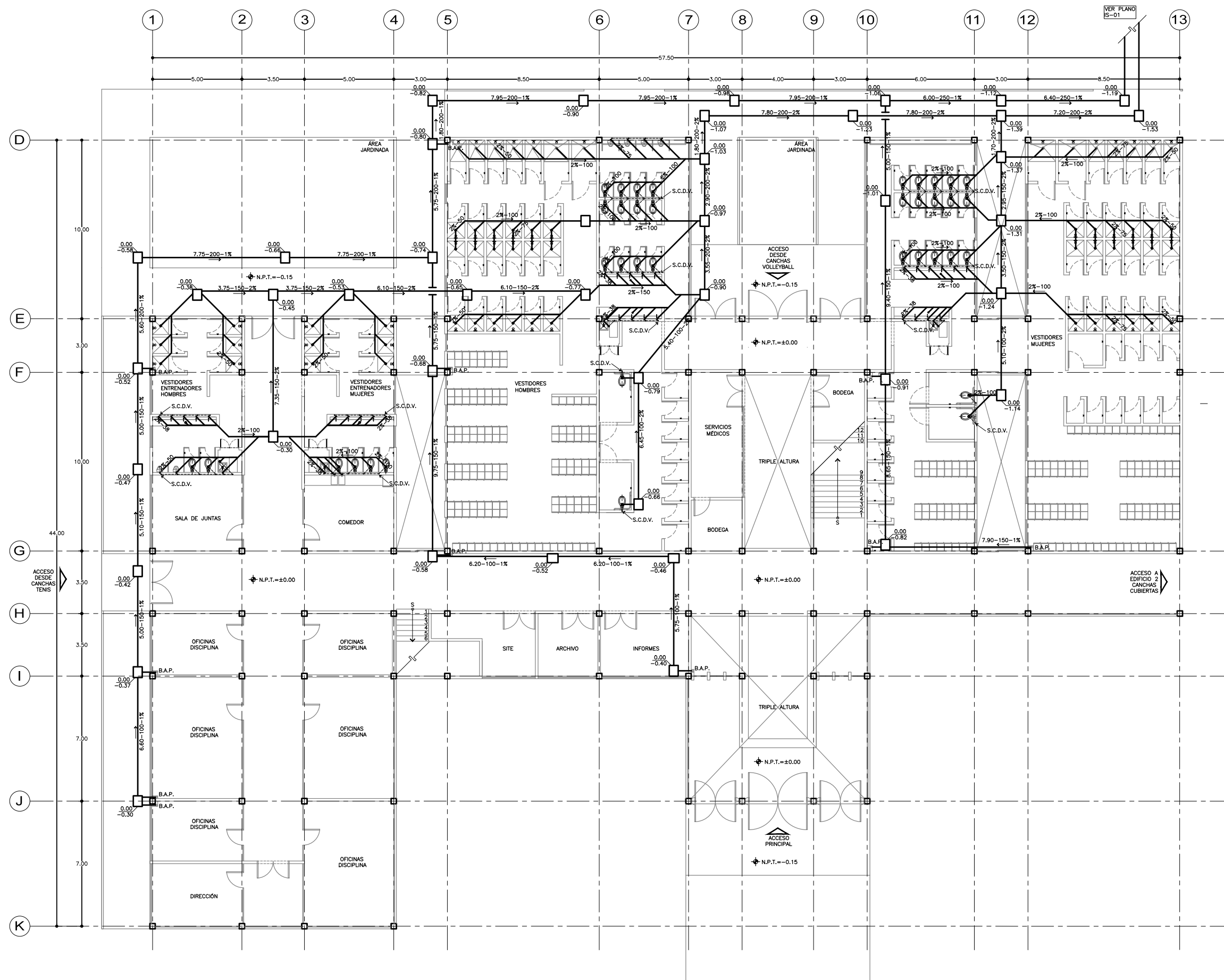



SEMINARIO DE TITULACIÓN II
TALLER JORGE GONZÁLEZ REYNA

ALUMNO:
LAURA BUENDIA RUIZ

ASESORES:
DRA. MÓNICA CEJUDO COLLERA
ARQ. EDUARDO SCHÜTTE Y GÓMEZ UGARTE
ARQ. JAVIER SENOSIAIN AGUILAR

LOCALIZACIÓN

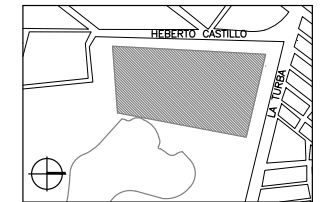

PLANO DE REFERENCIA

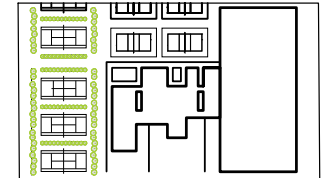

SIMBOLOGÍA

- TUBERÍA POR PLAFÓN
- TUBERÍA POR PISO
- T TRANSFORMADOR
- M MEDIDOR
- ▭ TABLERO GENERAL
- ▭ TABLERO DE DISTRIBUCIÓN

PROYECTO:
CENTRO DEPORTIVO DE ALTO RENDIMIENTO

UBICACIÓN:
BOSQUE DE TLÁHUAC, AV. LA TURBA S/N
COL. MIGUEL HIDALGO, TLÁHUAC

CONTENIDO:
INSTALACIONES ELÉCTRICAS
RED GENERAL

ESCALA GRÁFICA:



COTAS ESCALA FECHA
M 1:200 07.12.2016

CLAVE

IE-01

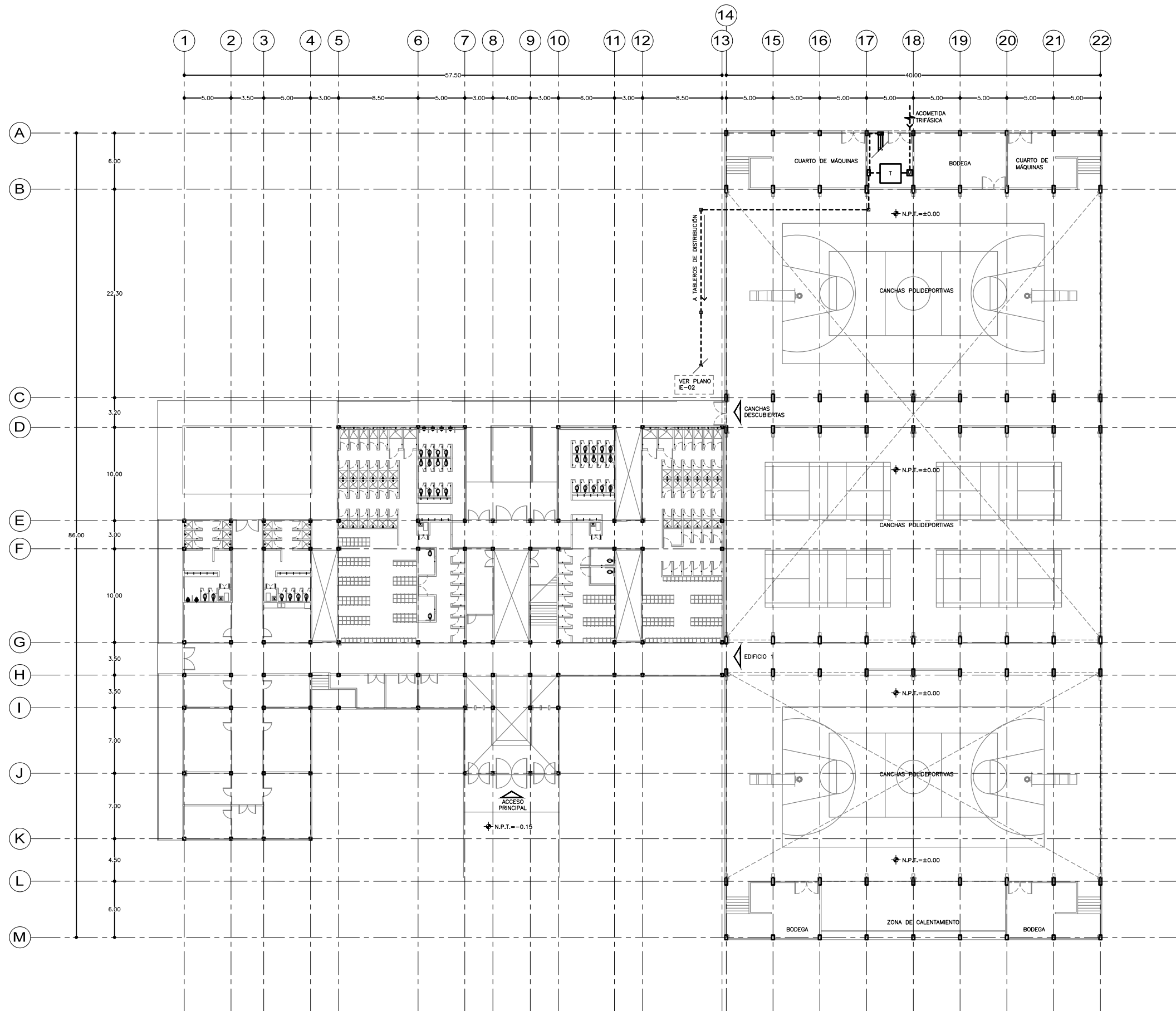



SEMINARIO DE TITULACIÓN II
 TALLER JORGE GONZÁLEZ REYNA
 ALUMNO:
 LAURA BUENDIA RUIZ
 ASESORES:
 DRA. MÓNICA CEJUDO COLLERA
 ARQ. EDUARDO SCHÜTTE Y GÓMEZ UGARTE
 ARQ. JAVIER SENOSAIN AGUILAR

LOCALIZACIÓN

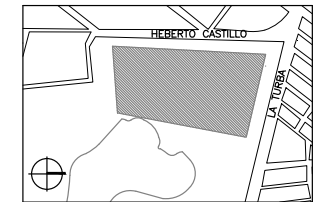

PLANO DE REFERENCIA

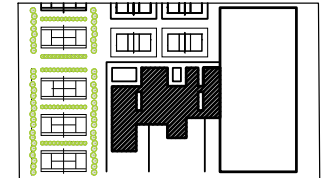

SIMBOLOGÍA

- TUBERÍA POR PLAFÓN
- TUBERÍA POR PISO
- TABLERO DE DISTRIBUCIÓN
- ⊠ CAJA DE REGISTRO
- ⊙ APAGADOR SENCILLO
- SUBE TUBERÍA
- LUMINARIO EN ALUMINIO INYECTADO. DIFUSOR DE CRISTAL TEMPLADO. EMPOTRABLE EN PLACA. 35 W. 127 A 277 V. 180X180 mm.
- ⊞ LUMINARIO EN ALUMINIO INYECTADO. DIFUSOR DE CRISTAL TEMPLADO. EMPOTRABLE EN PLACA. 35 W. 127 A 277 V. 332X180 mm.
- LUMINARIO EN ALUMINIO EXTRUIDO. LOUVER ESPECULAR, EMPOTRABLE EN PLAFÓN. 16 W. 127 A 220 V. 1200X76 mm.
- LUMINARIO DE LUZ INDIRECTA EN ALUMINIO INYECTADO. EMPOTRABLE EN PLACA. 13 W. 127 V. ø120 mm.
- LUMINARIO EN TERMOPLÁSTICO. REFLECTOR DE ALUMINIO FORMADO. EMPOTRABLE AHORRADOR. 24 W. 127 A 277 V. ø260 mm.
- LUMINARIO EN ALUMINIO INYECTADO. REFLECTOR DE ALUMINIO ESPECULAR. EMPOTRABLE EN MURO. 8 W. 127 A 220 V. 245X260 mm.

CÉDULA DE CABLEADO

TUBERÍA	2-12
SIN INDICACIÓN	1-12
	T-13
④	4-12
	1-12
	T-13
⑥	6-12
	1-12
	T-19

PROYECTO:
 CENTRO DEPORTIVO DE ALTO RENDIMIENTO

UBICACIÓN:
 BOSQUE DE TLÁHUAC, AV. LA TURBA S/N
 COL. MIGUEL HIDALGO, TLÁHUAC

CONTENIDO:
 INSTALACIONES ELÉCTRICAS
 PLANTA BAJA / EDIFICIO 1

ESCALA GRÁFICA:



COTAS ESCALA FECHA
 M 1:100 07.12.2016

CLAVE

IE-02

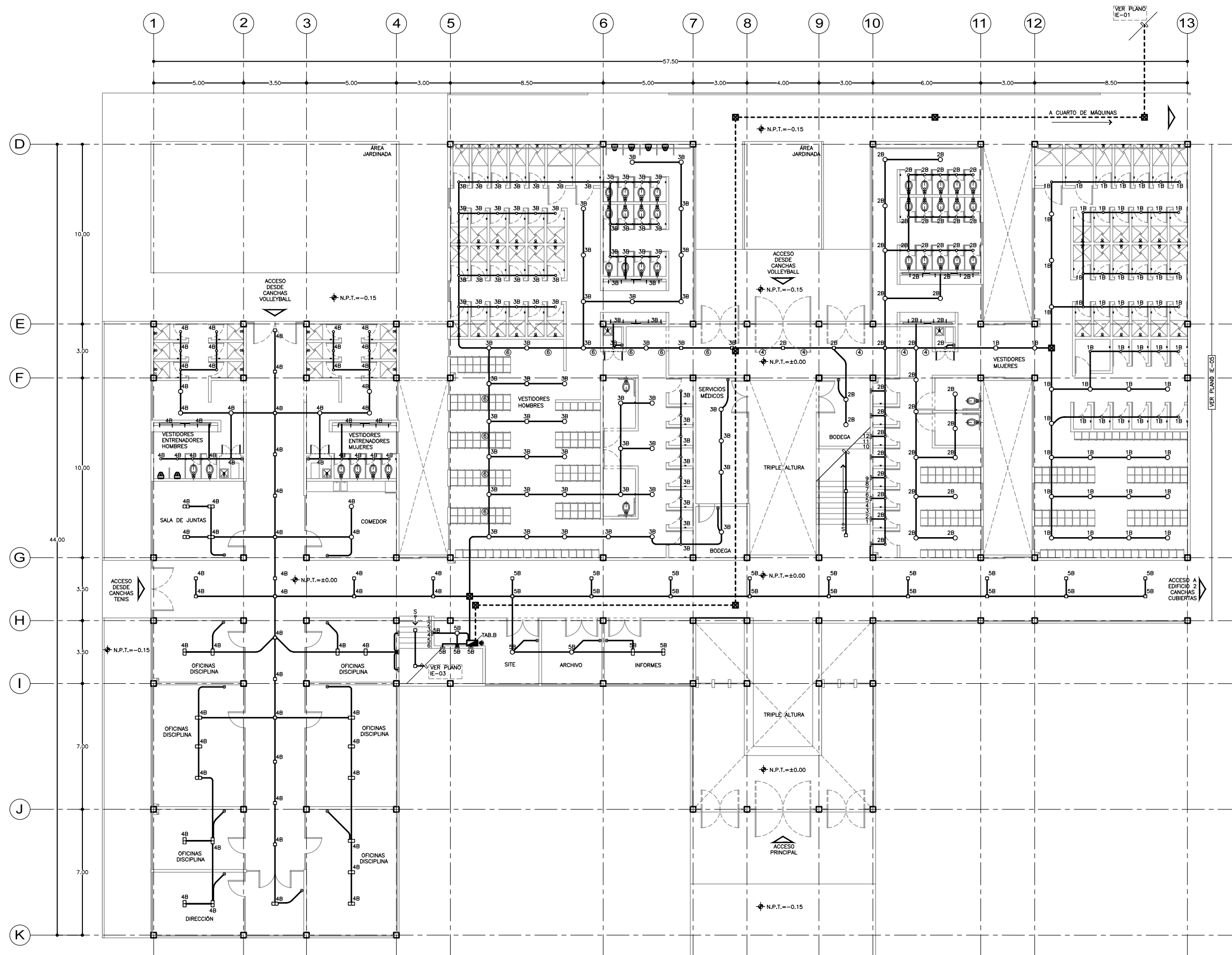



SEMINARIO DE TITULACIÓN II
 TALLER JORGE GONZÁLEZ REYNA
 ALUMNO:
 LAURA BUENDIA RUIZ
 ASESORES:
 DRA. MÓNICA CEJUDO COLLERA
 ARQ. EDUARDO SCHÜTTE Y GÓMEZ UGARTE
 ARQ. JAVIER SENOSIAIN AGUILAR

LOCALIZACIÓN

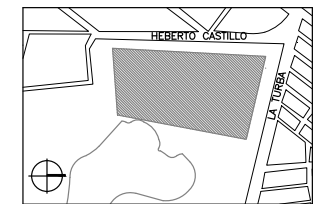

PLANO DE REFERENCIA

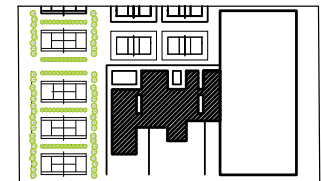

SIMBOLOGÍA

- TUBERÍA POR PLAFÓN
- TUBERÍA POR PISO
- ▣ SUBE COLUMNA DOBLE VENTILACIÓN
- ⊠ CAJA DE REGISTRO
- ⊠ CAJA CUADRADA GALVANIZADA PARA TUBO 16 /21 Y/O 27
- ⊙ APAGADOR SENCILLO
- ⊙ APAGADOR DOBLE
- SUBE TUBERÍA
- LUMINARIO EN ALUMINIO INYECTADO. DIFUSOR DE CRISTAL TEMPLADO. EMPOTRABLE EN PLACA. 35 W. 127 A 277 V. 180X180 mm.
- LUMINARIO PARA EMPOTRAR EN ALUMINIO EXTRUIDO. DIFUSOR DE ACRILICO OPALINO. 46 W. 127 A 277 V. 595X595 mm.
- LUMINARIO EN TERMOPLÁSTICO. REFLECTOR DE ALUMINIO FORMADO. EMPOTRABLE AHORRADOR 24 W. 127 A 277 V. #260 mm.
- LUMINARIO EN ALUMINIO INYECTADO. REFLECTOR DE ALUMINIO ESPECULAR. EMPOTRABLE EN MURO. 8 W. 127 A 220 V. 245X260 mm.

CÉDULA DE CABLEADO

TUBERÍA	2-12
SIN INDICACIÓN	T-13
④	4-12 1-12 T-13
⑥	6-12 1-12 T-19

PROYECTO:
 CENTRO DEPORTIVO DE ALTO RENDIMIENTO

UBICACIÓN:
 BOSQUE DE TLÁHUAC, AV. LA TURBA S/N
 COL. MIGUEL HIDALGO, TLÁHUAC

CONTENIDO:
 INSTALACIONES ELÉCTRICAS
 PRIMER NIVEL / EDIFICIO 1

ESCALA GRÁFICA:



COTAS M ESCALA 1:100 FECHA 07.12.2016

CLAVE

IE-03

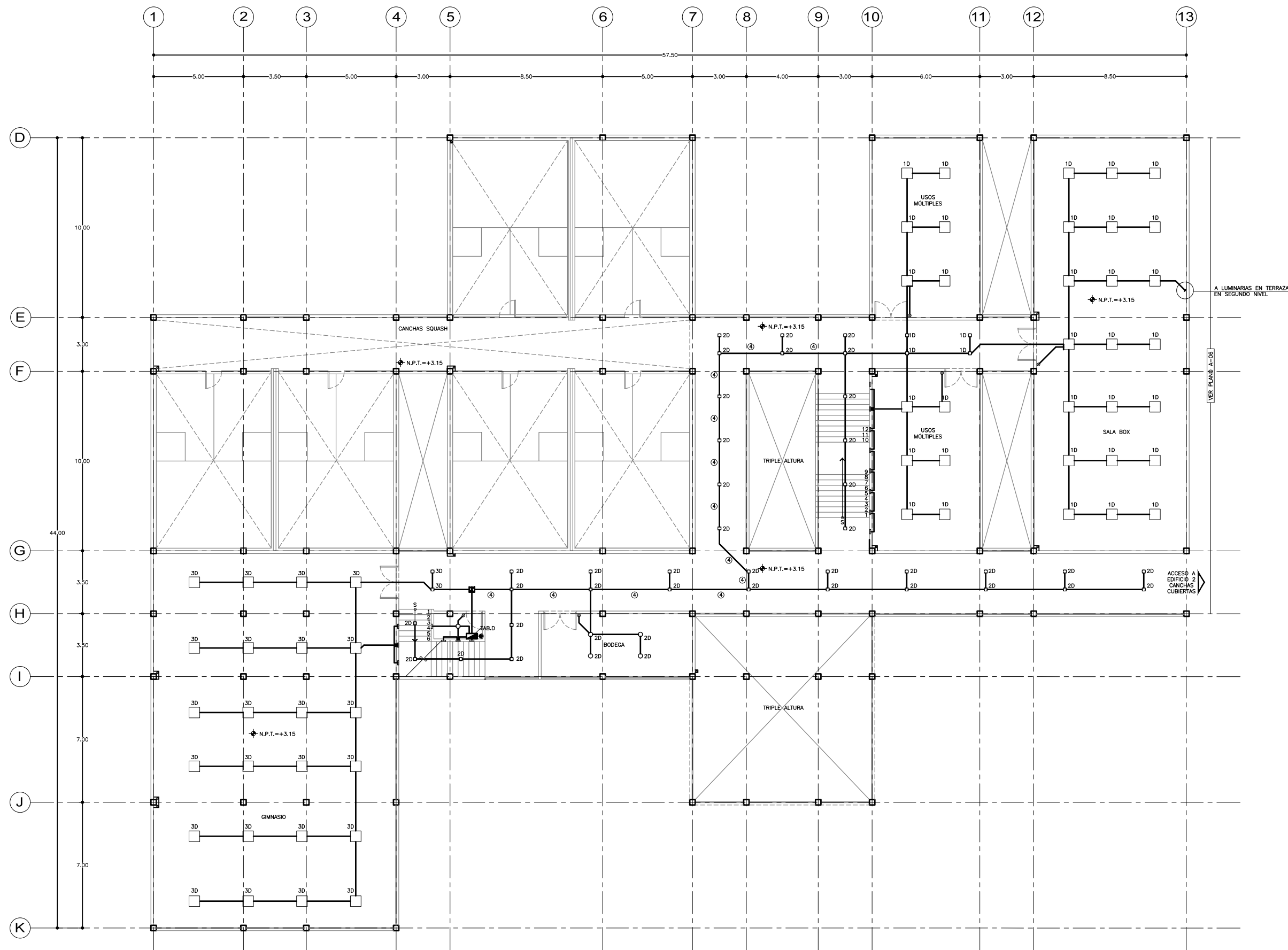



SEMINARIO DE TITULACIÓN II
 TALLER JORGE GONZÁLEZ REYNA
 ALUMNO:
 LAURA BUENDIA RUIZ
 ASESORES:
 DRA. MÓNICA CEJUDO COLLERA
 ARQ. EDUARDO SCHÜTTE Y GÓMEZ UGARTE
 ARQ. JAVIER SENOSAIN AGUILAR

LOCALIZACIÓN

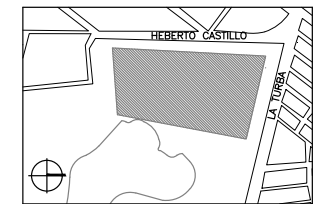

PLANO DE REFERENCIA

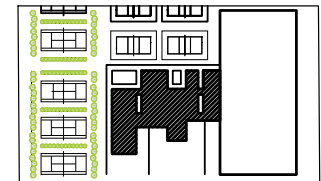

SIMBOLOGÍA

- TUBERÍA POR PLAFÓN
- TUBERÍA POR PISO
- ▬ SUBE COLUMNA DOBLE VENTILACIÓN
- ☒ CAJA DE REGISTRO
- ☒ CAJA CUADRADA GALVANIZADA PARA TUBO 16 /21 Y/O 27
- ⊙ APAGADOR SENCILLO
- ⊙ APAGADOR DOBLE
- SUBE TUBERÍA
- LUMINARIO EN ALUMINIO INYECTADO. DIFUSOR DE CRISTAL TEMPLADO. EMPOTRABLE EN PLACA. 35 W. 127 A 277 V. 180X180 mm.
- LUMINARIO PARA EMPOTRAR EN ALUMINIO EXTRUIDO. DIFUSOR DE ACRILICO OPALINO. 46 W. 127 A 277 V. 595X595 mm.
- LUMINARIO EN TERMOPLÁSTICO. REFLECTOR DE ALUMINIO FORMADO. EMPOTRABLE AHORRADOR 24 W. 127 A 277 V. #260 mm.
- LUMINARIO EN ALUMINIO INYECTADO. REFLECTOR DE ALUMINIO ESPECULAR. EMPOTRABLE EN MURO. 8 W. 127 A 220 V. 245X260 mm.
- LUMINARIO SUSPENDIBLE EN ALUMINIO INYECTADO. REFLECTOR DE ALUMINIO. 38 W. 127 A 220 V. #600 mm.
- ⊙ LUMINARIO PARA EXTERIOR EN ALUMINIO. SOBREPONER A MURO. DIFUSOR PUMA. 22 W. 127 A 220 V. #110 mm.
- ⊙ LUMINARIO PARA EXTERIOR EN ALUMINIO INYECTADO. EMPOTRABLE EN PISO. 14 W. 127 A 277 V. #240 mm.

PROYECTO:
 CENTRO DEPORTIVO DE ALTO RENDIMIENTO

UBICACIÓN:
 BOSQUE DE TLÁHUAC, AV. LA TURBA S/N
 COL. MIGUEL HIDALGO, TLÁHUAC

CONTENIDO:
 INSTALACIONES ELÉCTRICAS
 SEGUNDO NIVEL / EDIFICIO 1

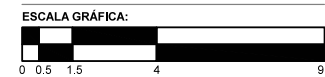

COTAS M ESCALA 1:100 FECHA 07.12.2016

CLAVE
IE-04

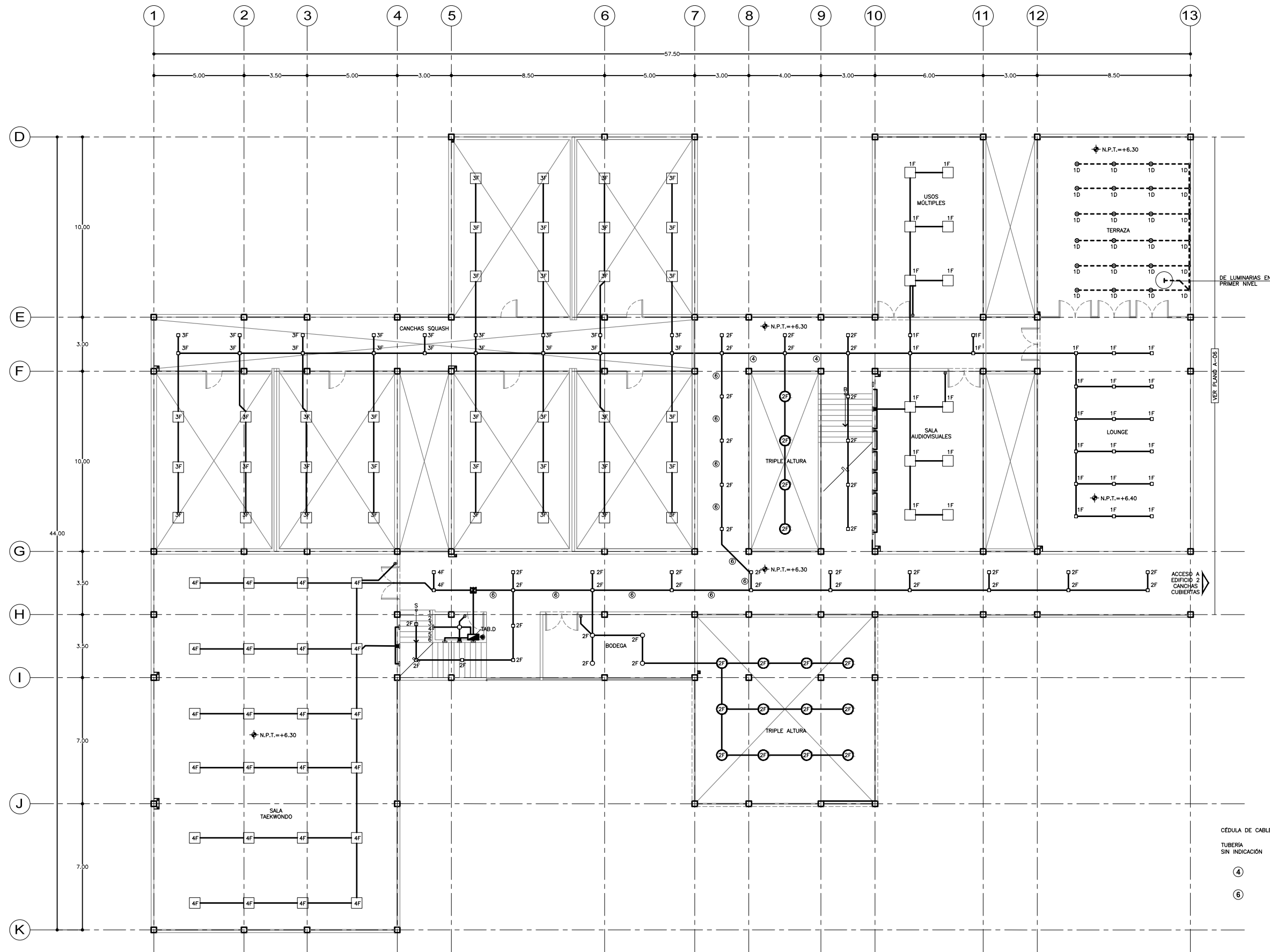

CÉDULA DE CABLEADO

TUBERÍA SIN INDICACIÓN	2-12
	1-12
	1-13
④	4-12
	1-12
	1-13
⑥	6-12
	1-12
	1-19



SEMINARIO DE TITULACIÓN II
 TALLER JORGE GONZÁLEZ REYNA
 ALUMNO:
 LAURA BUENDIA RUIZ
 ASESORES:
 DRA. MÓNICA CEJUDO COLLERA
 ARQ. EDUARDO SCHÜTTE Y GÓMEZ UGARTE
 ARQ. JAVIER SENOSAIN AGUILAR

LOCALIZACIÓN

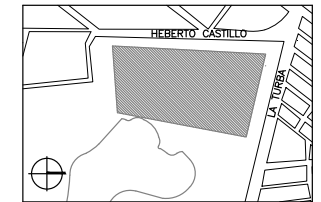

PLANO DE REFERENCIA

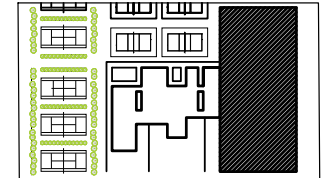

SIMBOLOGÍA

- TUBERÍA POR PLAFÓN
- TUBERÍA POR PISO
- T TRANSFORMADOR
- M MEDIDOR
- ▭ TABLERO GENERAL
- ▭ TABLERO DE DISTRIBUCIÓN
- ⊠ CAJA DE REGISTRO
- ⊙ APAGADOR SENCILLO
- ⊙ CONTACTO DOBLE EN MURO
h = 0.30 m. O INDICADA
- SUBE TUBERÍA
- LUMINARIO EN ALUMINIO.
SOBREPONER A MURO. DIFUSOR PMMA.
40 W. 127 A 220 V. ø168 mm.
- LUMINARIO EN TERMOPLÁSTICO. REFLECTOR DE
ALUMINIO FORMADO. EMPOTRABLE AHORRADOR
24 W. 127 A 277 V. ø260 mm.
- LUMINARIO EN ALUMINIO INYECTADO. DIFUSOR
DE CRISTAL TEMPLADO. EMPOTRABLE EN PLACA.
35 W. 127 A 277 V. 180x180 mm.

PROYECTO:
 CENTRO DEPORTIVO DE ALTO RENDIMIENTO

UBICACIÓN:
 BOSQUE DE TLÁHUAC, AV. LA TURBA S/N
 COL. MIGUEL HIDALGO, TLÁHUAC

CONTENIDO:
 INSTALACIONES ELÉCTRICAS
 EDIFICIO 2

ESCALA GRÁFICA:



COTAS ESCALA FECHA
 M 1:200 07.12.2016

CLAVE

IE-05

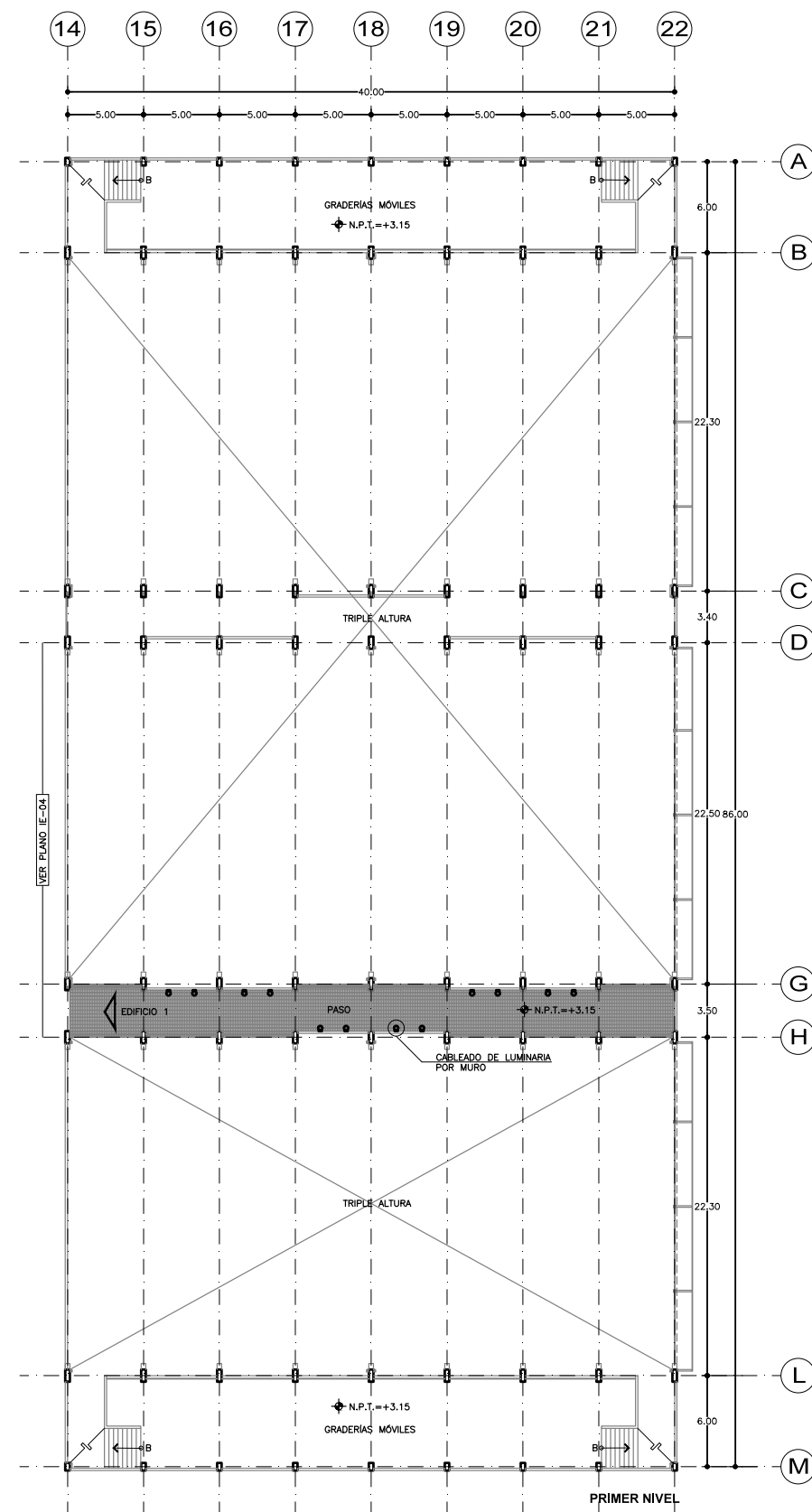
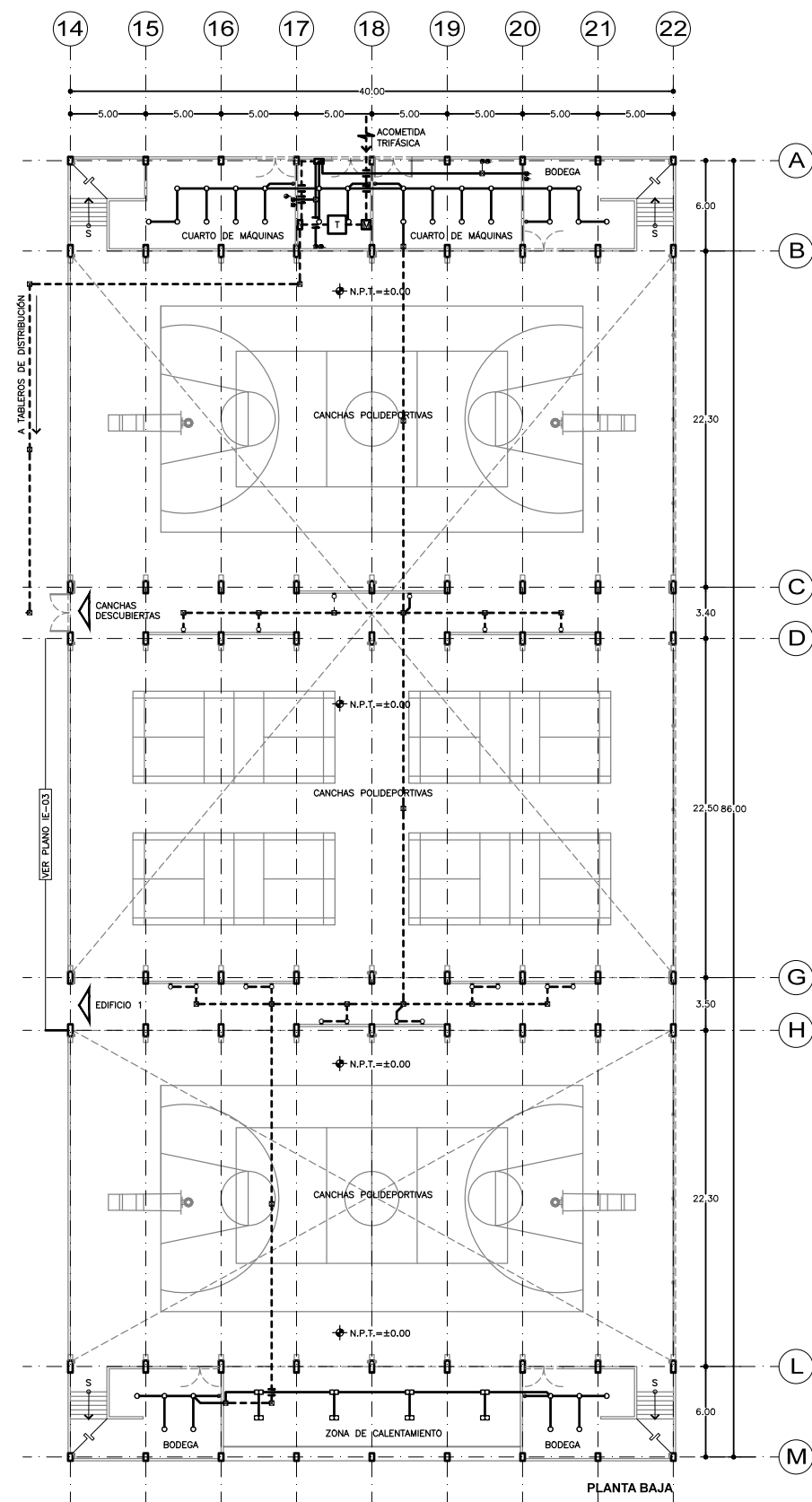



SEMINARIO DE TITULACIÓN II
 TALLER JORGE GONZÁLEZ REYNA
 ALUMNO:
 LAURA BUENDIA RUIZ
 ASESORES:
 DRA. MÓNICA CEJUDO COLLERA
 ARQ. EDUARDO SCHÜTTE Y GÓMEZ UGARTE
 ARQ. JAVIER SENOSIAIN AGUILAR

LOCALIZACIÓN

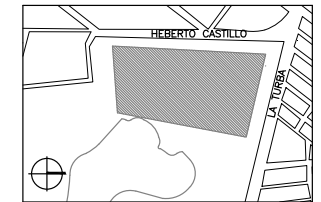

PLANO DE REFERENCIA

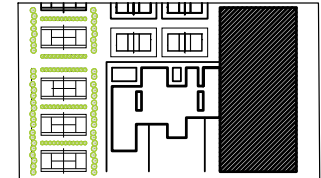

SIMBOLOGÍA

- TUBERÍA POR PLAFÓN
- TUBERÍA POR PISO
- TABLERO DE DISTRIBUCIÓN
- ⊠ CAJA DE REGISTRO
- ⊖ BAJA TUBERÍA
- LUMINARIO EN ALUMINIO, SOBREPONER A MURO, DIFUSOR PMMA. 40 W. 127 A 220 V. ø168 mm.
- LUMINARIO SUSPENDIBLE EN ALUMINIO EXTRUIDO, DIFUSOR DE POLICARBONATO PARA LUZ INDIRECTA NEUTRA Y ÓPTICAS PARA LUZ DIRECTA CALIDA. 77 W. 127 A 277 V. 1200x40 mm.

PROYECTO:
 CENTRO DEPORTIVO DE ALTO RENDIMIENTO

UBICACIÓN:
 BOSQUE DE TLÁHUAC, AV. LA TURBA S/N
 COL. MIGUEL HIDALGO, TLÁHUAC

CONTENIDO:
 INSTALACIONES ELÉCTRICAS
 EDIFICIO 2



COTAS	ESCALA	FECHA
M	1:200	07.12.2016

CLAVE

IE-06

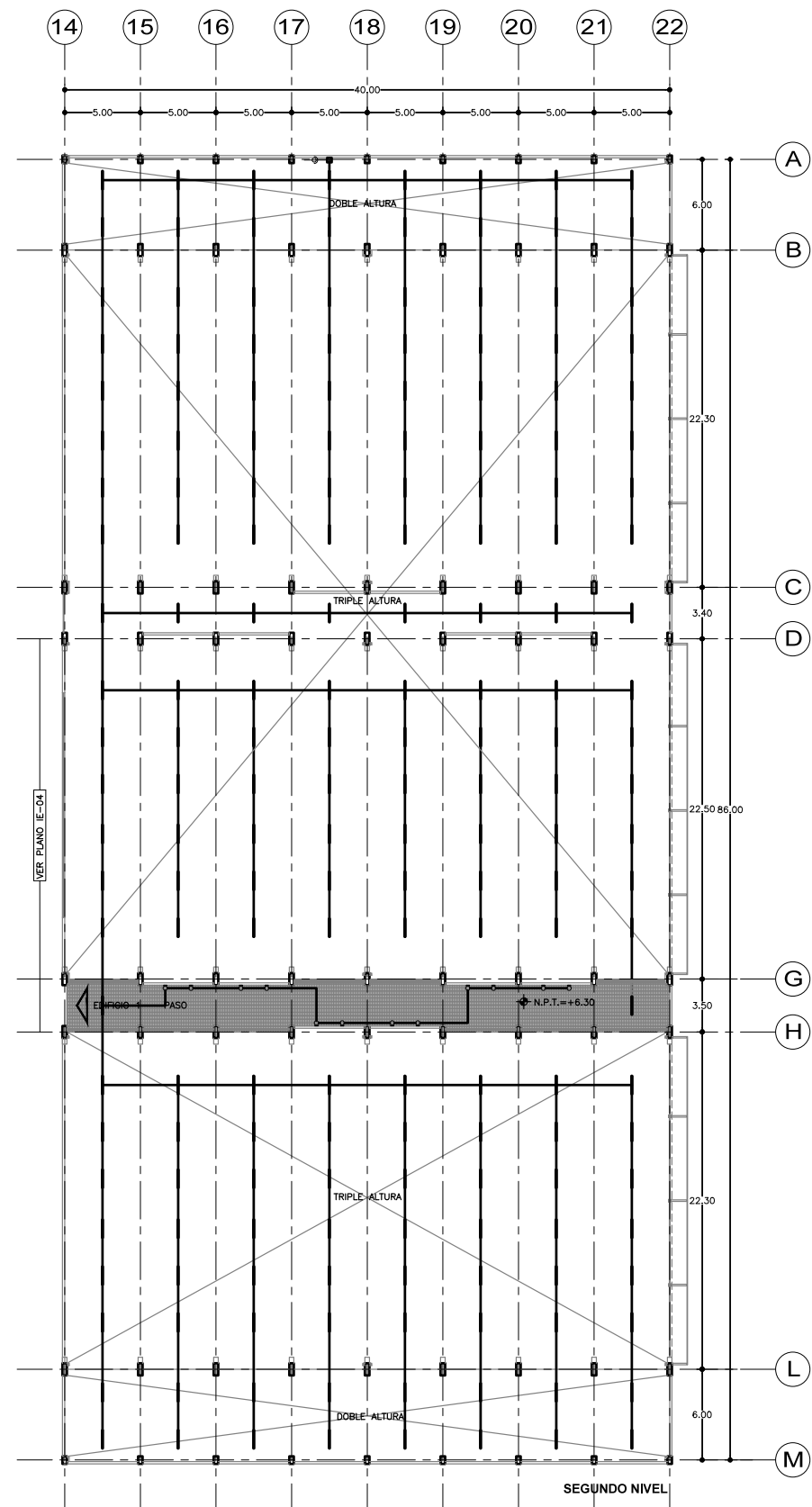



SEMINARIO DE TITULACIÓN II
TALLER JORGE GONZÁLEZ REYNA

ALUMNO:
LAURA BUENDIA RUIZ

ASESORES:
DRA. MÓNICA CEJUDO COLLERA
ARQ. EDUARDO SCHÜTTE Y GÓMEZ UGARTE
ARQ. JAVIER SENOSAIN AGUILAR

LOCALIZACIÓN

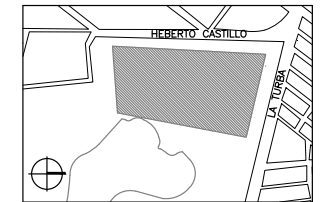

PLANO DE REFERENCIA

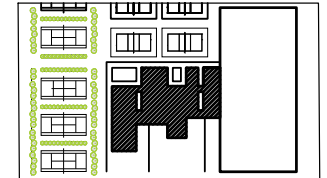

SIMBOLOGÍA

- TUBERÍA POR PLAFÓN
- TUBERÍA POR PISO
- TABLERO DE DISTRIBUCIÓN
- ☒ CAJA DE REGISTRO
- CONTACTO DOBLE EN MURO
h = 0.30 m. O INDICADA
- CONTACTO REGULADO EN MURO
h = 0.30 m. O INDICADA
- CONTACTO DOBLE EN PISO
- SUBE TUBERÍA
- BAJA TUBERÍA
- ☐ SALIDA PARA MOTOR.
EXTRACTOR DE AIRE PARA BAÑO. 258x258 mm.
18 W. 127 V. RENDIMIENTO = 23 m³

PROYECTO:
CENTRO DEPORTIVO DE ALTO RENDIMIENTO

UBICACIÓN:
BOSQUE DE TLÁHUAC, AV. LA TURBA S/N
COL. MIGUEL HIDALGO, TLÁHUAC

CONTENIDO:
INSTALACIONES ELÉCTRICAS / CONTACTOS
Y EXTRACTORES/PLANTA BAJA / EDIFICIO 1

ESCALA GRÁFICA:



COTAS M ESCALA 1:100 FECHA 07.12.2016

CLAVE

IE-07

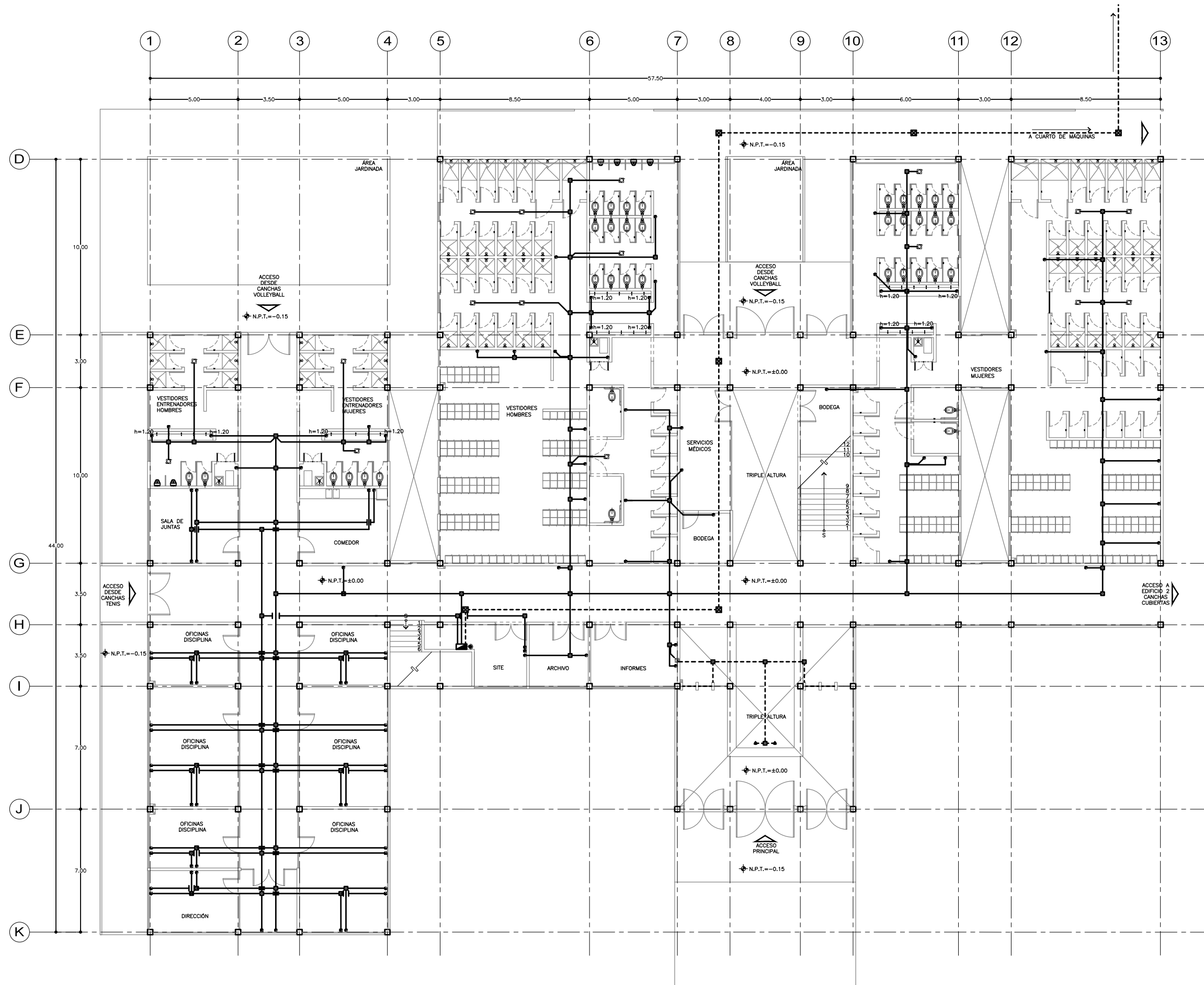



SEMINARIO DE TITULACIÓN II
 TALLER JORGE GONZÁLEZ REYNA
 ALUMNO:
 LAURA BUENDIA RUIZ
 ASESORES:
 DRA. MÓNICA CEJUDO COLLERA
 ARQ. EDUARDO SCHÜTTE Y GÓMEZ UGARTE
 ARQ. JAVIER SENOSAIN AGUILAR

LOCALIZACIÓN

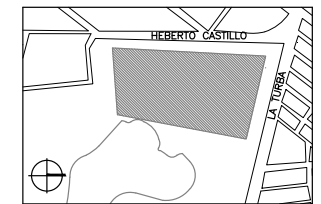

PLANO DE REFERENCIA

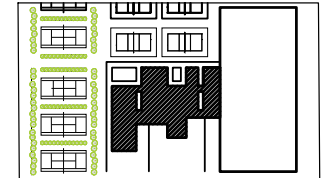

SIMBOLOGÍA

- TUBERÍA POR PLAFÓN
- TUBERÍA POR PISO
- ▭ TABLERO DE DISTRIBUCIÓN
- ⊠ CAJA DE REGISTRO
- CONTACTO DOBLE EN MURO
h = 0.30 m. O INDICADA
- SUBE TUBERÍA
- BAJA TUBERÍA
- ⊠ SALIDA PARA MOTOR:
EXTRACTOR DE AIRE PARA BAÑO, 258X258 mm.
18 W. 127 V. RENDIMIENTO = 23 m³

PROYECTO:
 CENTRO DEPORTIVO DE ALTO RENDIMIENTO

UBICACIÓN:
 BOSQUE DE TLÁHUAC, AV. LA TURBA S/N
 COL. MIGUEL HIDALGO, TLÁHUAC

CONTENIDO:
 INSTALACIONES ELÉCTRICAS/CONTACTOS
 Y EXTRACTORES/PRIMER NIVEL / EDIFICIO 1

ESCALA GRÁFICA:



COTAS M ESCALA 1:100 FECHA 07.12.2016

CLAVE

IE-08

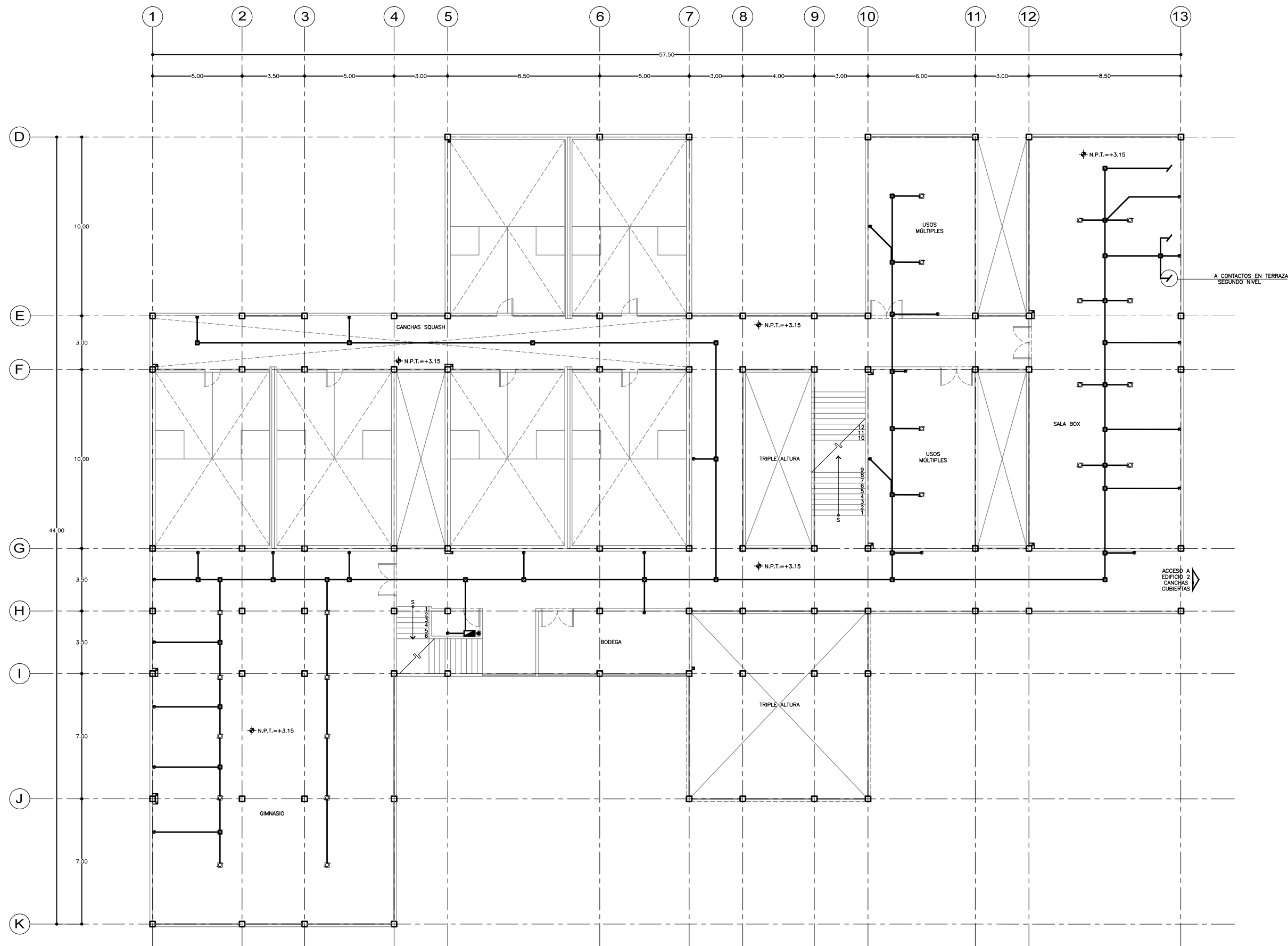



SEMINARIO DE TITULACIÓN II
 TALLER JORGE GONZÁLEZ REYNA
 ALUMNO:
 LAURA BUENDIA RUIZ
 ASESORES:
 DRA. MÓNICA CEJUDO COLLERA
 ARQ. EDUARDO SCHÜTTE Y GÓMEZ UGARTE
 ARQ. JAVIER SENOSIAIN AGUILAR

LOCALIZACIÓN

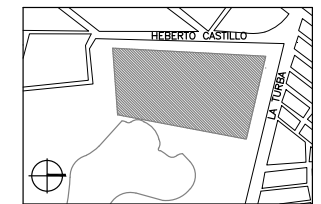

PLANO DE REFERENCIA

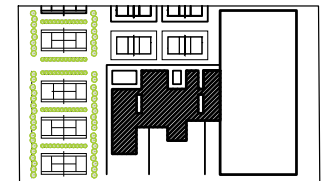

SIMBOLOGÍA

- TUBERÍA POR PLAFÓN
- TUBERÍA POR PISO
- TABLERO DE DISTRIBUCIÓN
- ☒ CAJA DE REGISTRO
- CONTACTO DOBLE EN MURO
h = 0.30 m. O INDICADA
- SUBE TUBERÍA
- BAJA TUBERÍA
- ☐ SALIDA PARA MOTOR.
EXTRACTOR DE AIRE PARA BAÑO. 258x258 mm.
18 W. 127 V. RENDIMIENTO = 23 m³

PROYECTO:
 CENTRO DEPORTIVO DE ALTO RENDIMIENTO

UBICACIÓN:
 BOSQUE DE TLÁHUAC, AV. LA TURBA S/N
 COL. MIGUEL HIDALGO, TLÁHUAC

CONTENIDO:
 INSTALACIONES ELÉCTRICAS/CONTACTOS
 Y EXTRACTORES/SEGUNDO NIVEL/EDIFICIO 1

ESCALA GRÁFICA:



COTAS M ESCALA 1:100 FECHA 07.12.2016

CLAVE

IE-09

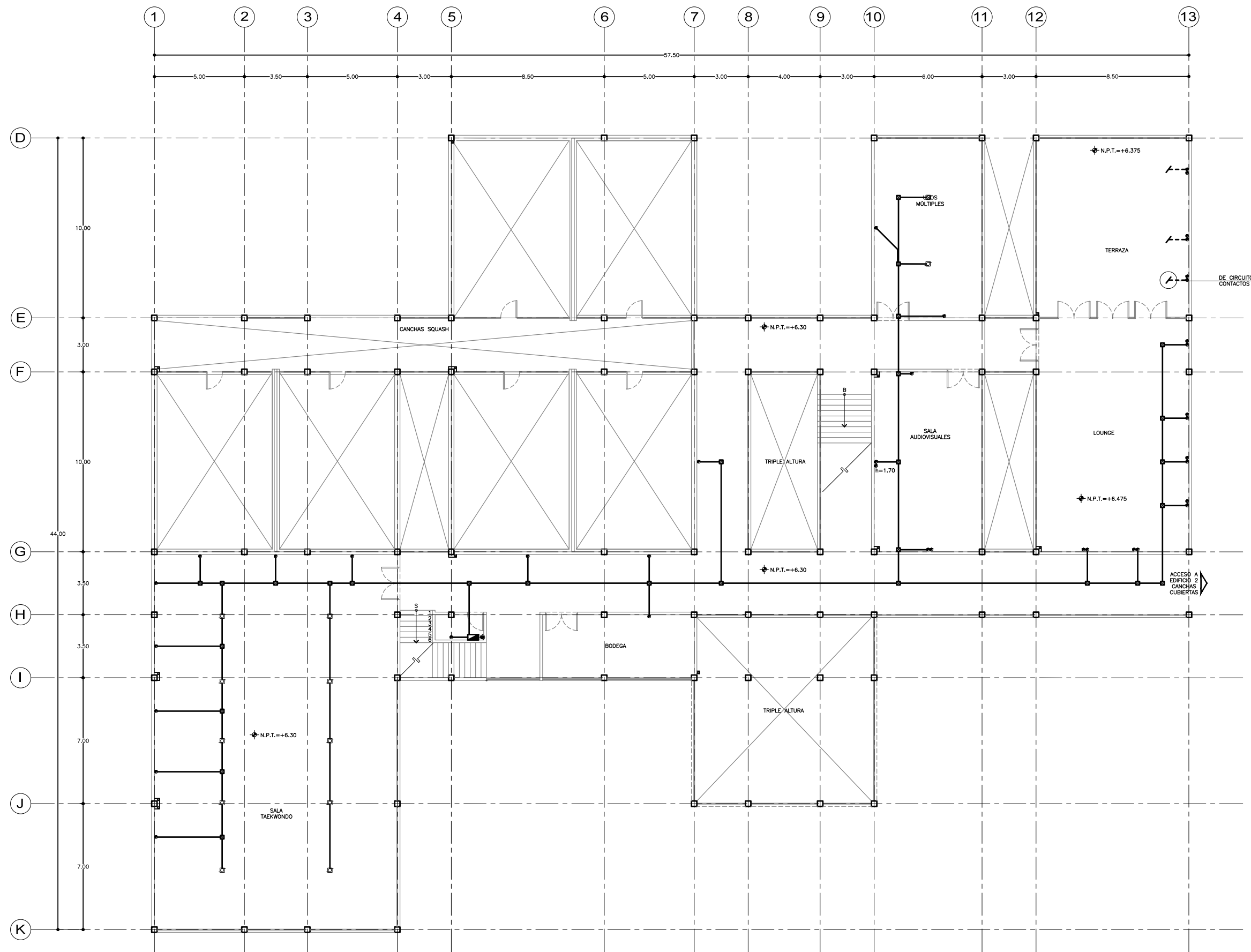



SEMINARIO DE TITULACIÓN II
 TALLER JORGE GONZÁLEZ REYNA
 ALUMNO:
 LAURA BUENDIA RUIZ
 ASESORES:
 DRA. MÓNICA CEJUDO COLLERA
 ARQ. EDUARDO SCHÜTTE Y GÓMEZ UGARTE
 ARQ. JAVIER SENOSIAIN AGUILAR

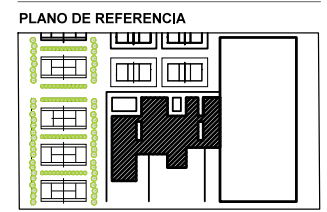
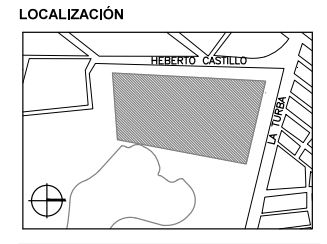

SIMBOLOGÍA

- NO. DE PIEZA O DETALLE
NO. DE PLANO
- ⬡ PUERTAS
NO. DE PUERTA
NO. DE PLANO
- ⊕ MAMPARAS Y PUERTAS DE SANITARIO

PROYECTO:
 CENTRO DEPORTIVO DE ALTO RENDIMIENTO

UBICACIÓN:
 BOSQUE DE TLÁHUAC, AV. LA TURBA S/N
 COL. MIGUEL HIDALGO, TLÁHUAC

CONTENIDO:
 HERRERÍA Y CARPINTERÍA
 PLANTA BAJA / EDIFICIO 1

ESCALA GRÁFICA:

COTAS M ESCALA 1:100 FECHA 07.12.2016

CLAVE

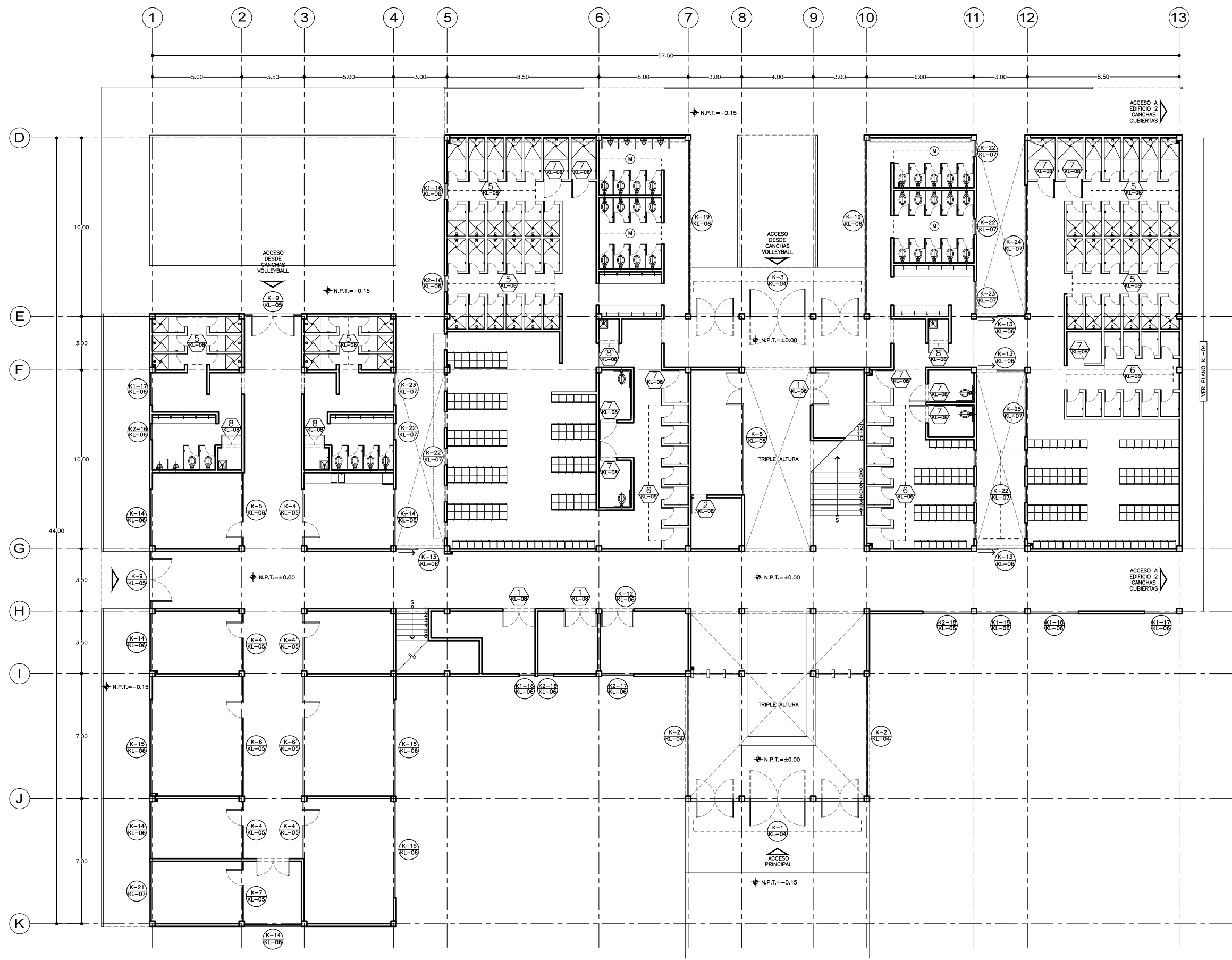

KL-01



SEMINARIO DE TITULACIÓN II
 TALLER JORGE GONZÁLEZ REYNA
 ALUMNO:
 LAURA BUENDIA RUIZ
 ASESORES:
 DRA. MÓNICA CEJUDO COLLERA
 ARQ. EDUARDO SCHÜTTE Y GÓMEZ UGARTE
 ARQ. JAVIER SENOSIAIN AGUILAR

LOCALIZACIÓN

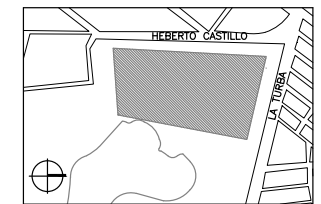

PLANO DE REFERENCIA

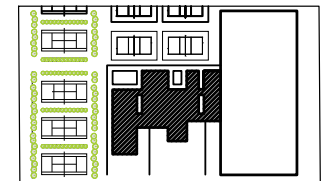

SIMBOLOGÍA

- ⊕ NO. DE PIEZA O DETALLE
NO. DE PLANO
- ⬆️ PUERTAS
NO. DE PUERTA
NO. DE PLANO

PROYECTO:
 CENTRO DEPORTIVO DE ALTO RENDIMIENTO

UBICACIÓN:
 BOSQUE DE TLÁHUAC, AV. LA TURBA S/N
 COL. MIGUEL HIDALGO, TLÁHUAC

CONTENIDO:
 HERRERÍA Y CARPINTERÍA
 PRIMER NIVEL / EDIFICIO 1

ESCALA GRÁFICA:



COTAS M ESCALA 1:100 FECHA 07.12.2016

CLAVE

KL-02

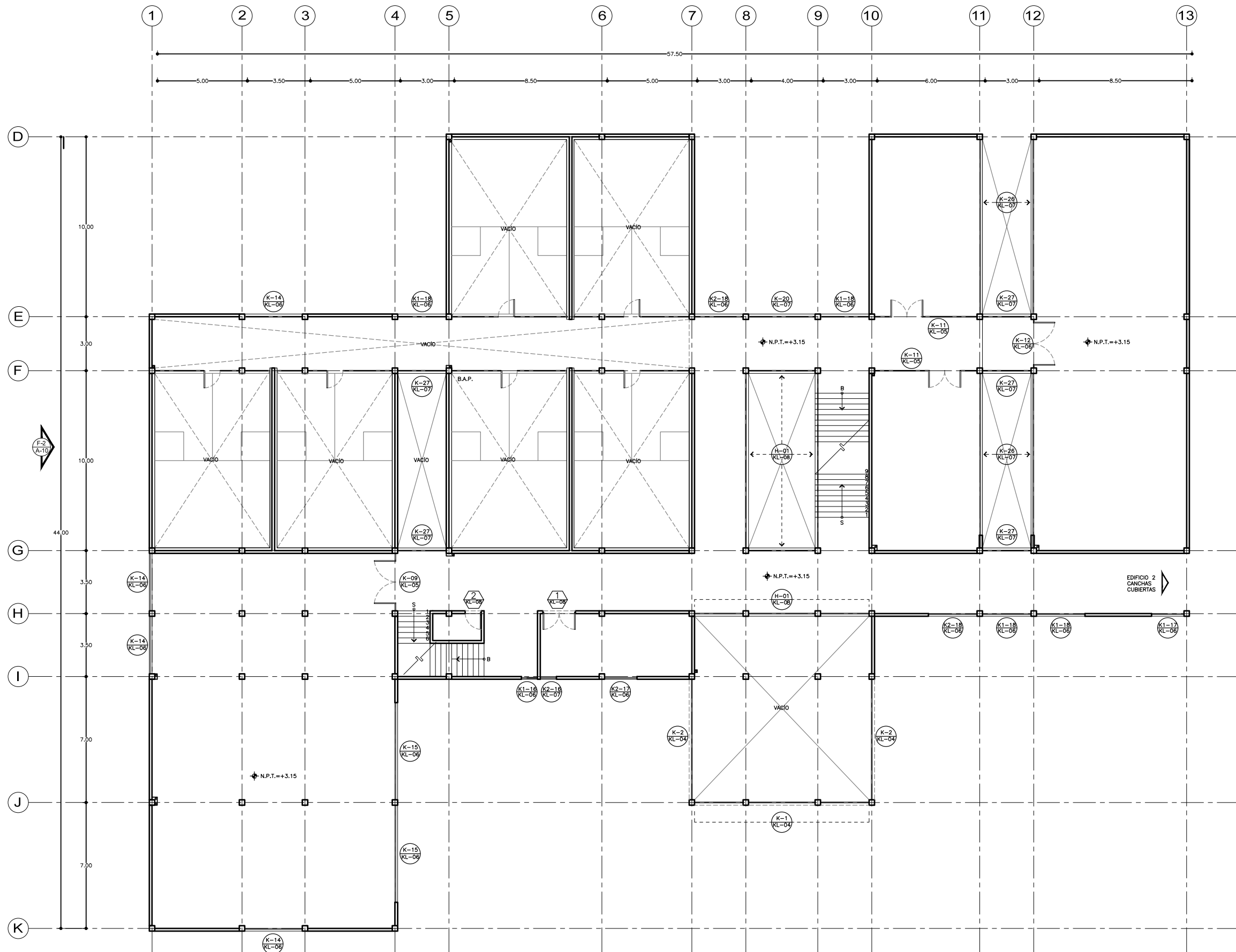



SEMINARIO DE TITULACIÓN II
 TALLER JORGE GONZÁLEZ REYNA
 ALUMNO:
 LAURA BUENDIA RUIZ
 ASESORES:
 DRA. MÓNICA CEJUDO COLLERA
 ARQ. EDUARDO SCHÜTTE Y GÓMEZ UGARTE
 ARQ. JAVIER SENOSIAIN AGUILAR

LOCALIZACIÓN

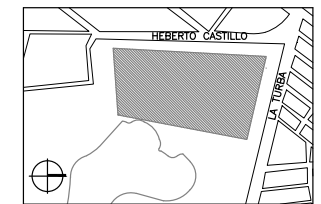

PLANO DE REFERENCIA

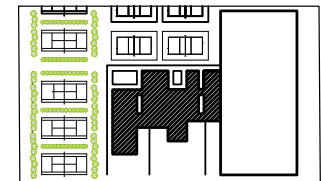

SIMBOLOGÍA

⊕ NO. DE PIEZA O DETALLE
 NO. DE PLANO

PUERTAS

⊕ NO. DE PUERTA
 NO. DE PLANO

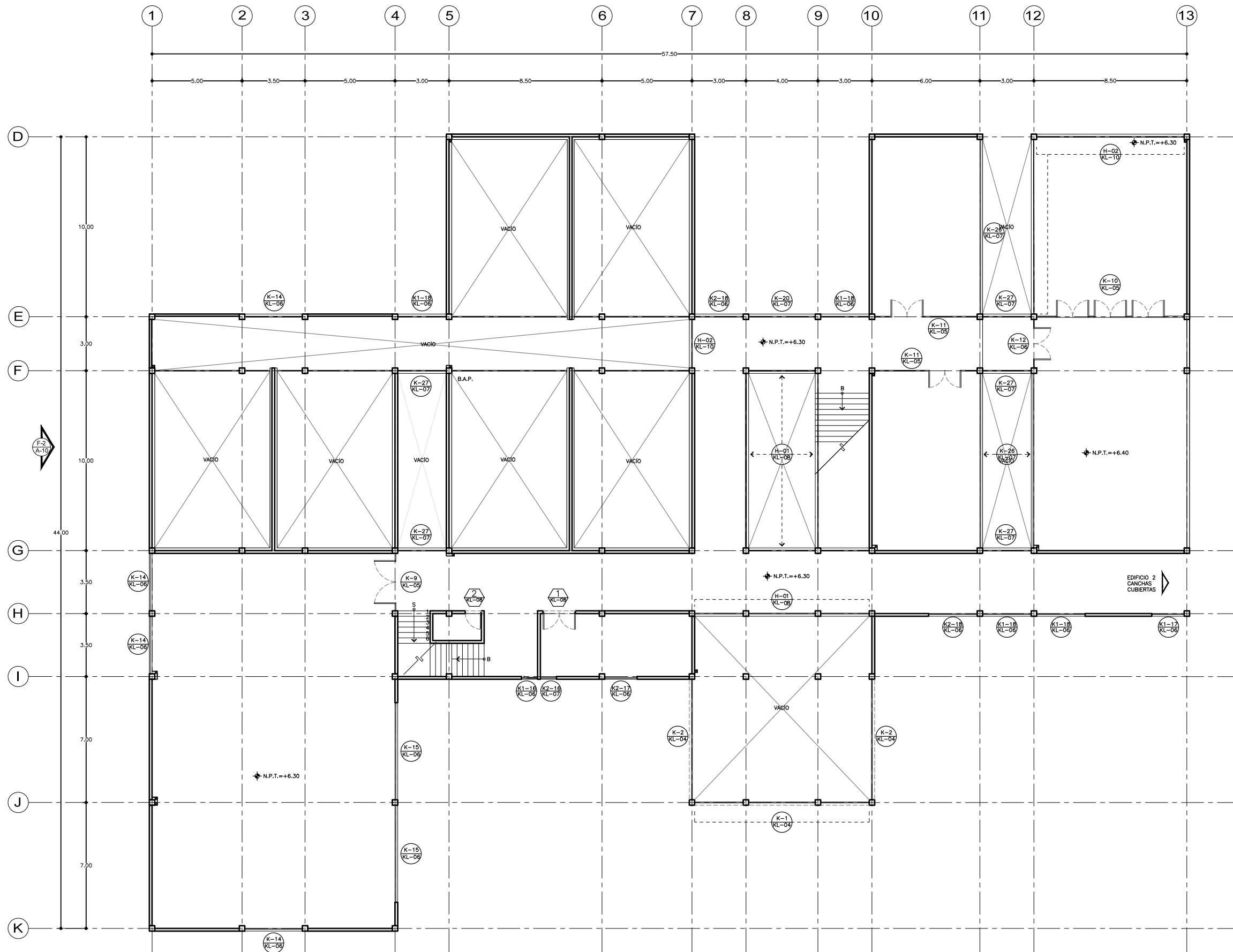

PROYECTO:
 CENTRO DEPORTIVO DE ALTO RENDIMIENTO

UBICACIÓN:
 BOSQUE DE TLÁHUAC, AV. LA TURBA S/N
 COL. MIGUEL HIDALGO, TLÁHUAC

CONTENIDO:
 HERRERÍA Y CARPINTERÍA
 SEGUNDO NIVEL / EDIFICIO 1

ESCALA GRÁFICA:



COTAS ESCALA FECHA
 M 1:100 07.12.2016

CLAVE

KL-03

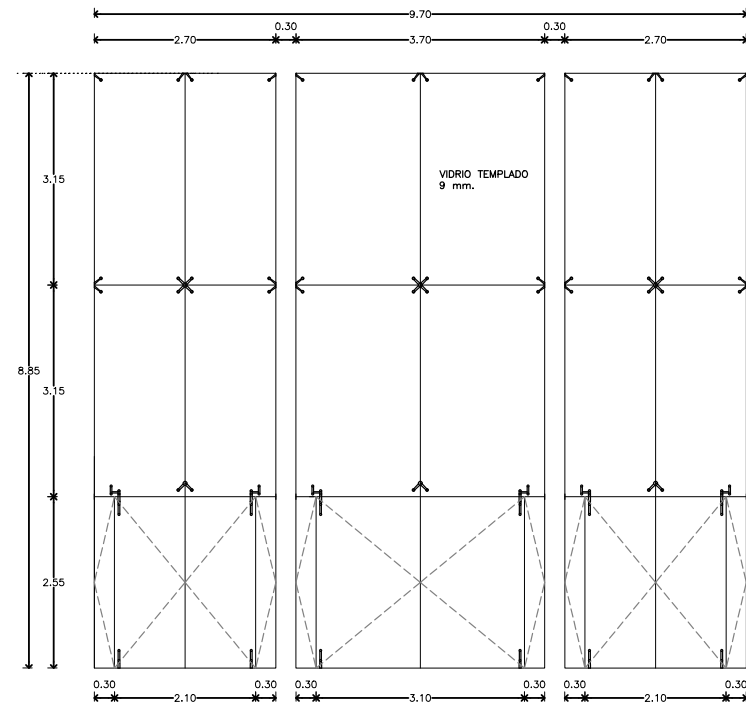

K-1 CANCEL ACCESO PRINCIPAL
ESCALA 1:50

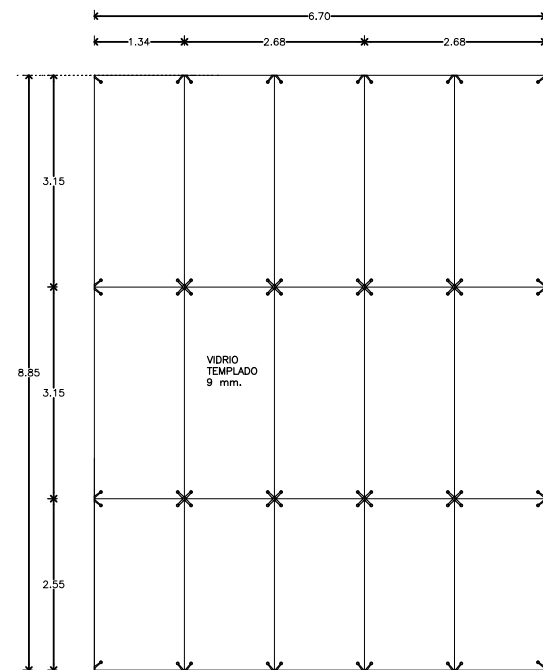

K-2 CANCEL VESTIBULO
ESCALA 1:25

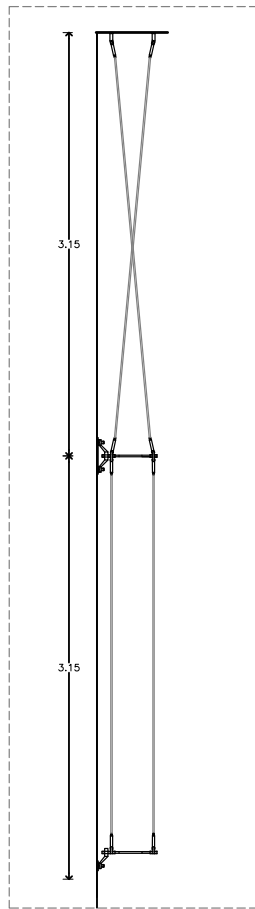

ALZADO CANCEL ACCESO PRINCIPAL
ESCALA 1:50

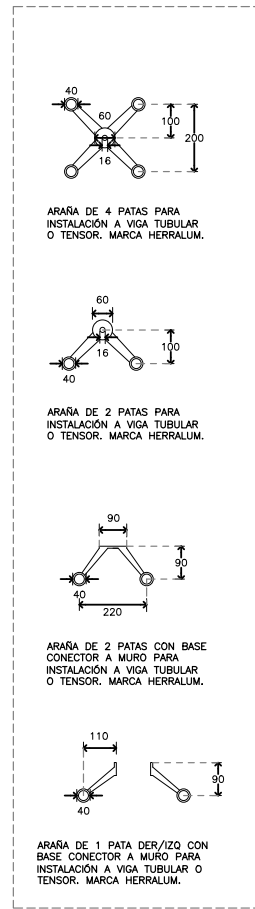

DETALLES HERRAJES ACCESOS
ESCALA 1:10 / COTAS EN MM.

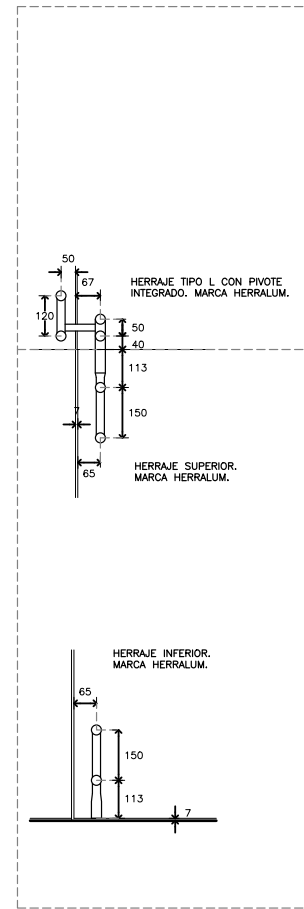

DETALLES HERRAJES ACCESOS
ESCALA 1:10 / COTAS EN MM.

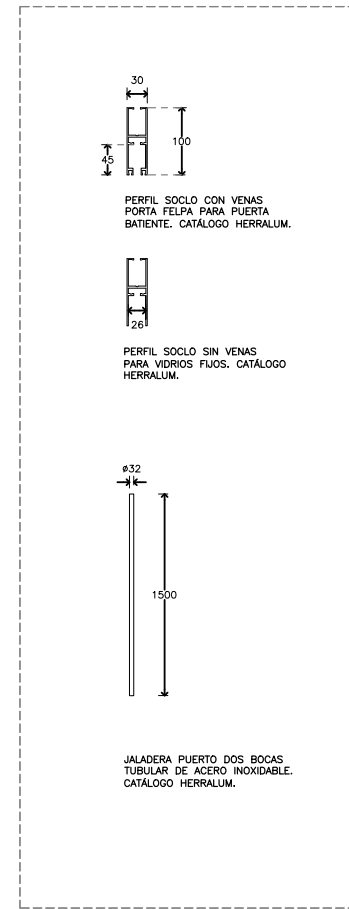

DETALLES HERRAJES OFICINAS
SIN ESCALA / COTAS EN MM.

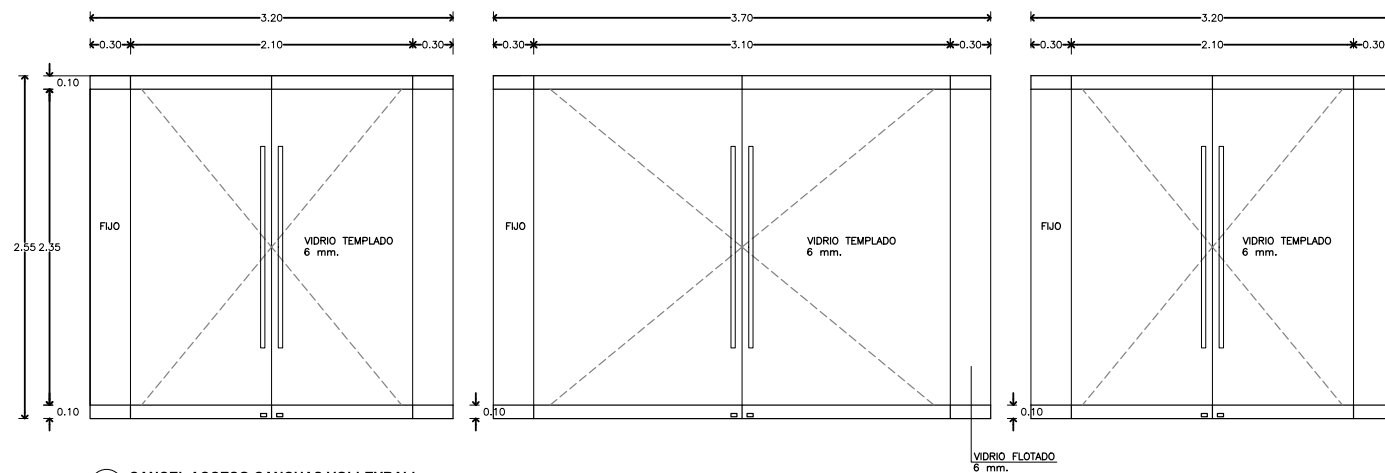

K-3 CANCEL ACCESO CANCHAS VOLLEYBALL
ESCALA 1:25



SEMINARIO DE TITULACIÓN II
TALLER JORGE GONZÁLEZ REYNA
ALUMNO:
LAURA BUENDIA RUIZ
ASESORES:
DRA. MÓNICA CEJUDO COLLERA
ARQ. EDUARDO SCHÜTTE Y GÓMEZ UGARTE
ARQ. JAVIER SENOSIAIN AGUILAR

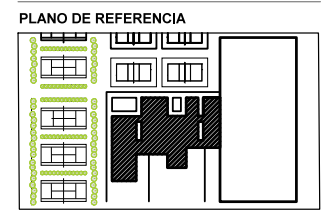
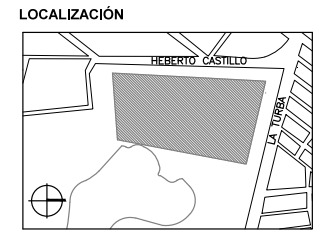

SIMBOLOGÍA

NOTAS:
1. PARA TODAS LAS PUERTAS DE VIDRIO SE USARÁ BISAGRA HIDRÁULICA DE PISO RYOBI MOD. S202YKS. CON AJUSTE VERTICAL. TOPE A 90°.

PROYECTO:
CENTRO DEPORTIVO DE ALTO RENDIMIENTO
UBICACIÓN:
BOSQUE DE TLÁHUAC, AV. LA TURBA S/N COL. MIGUEL HIDALGO, TLÁHUAC
CONTENIDO:
HERRERÍA Y CANCELERÍA
DETALLES / EDIFICIO 1
ESCALA GRÁFICA:
0 0.5 1.5 4 9
COTAS ESCALA FECHA
M. O INDICADA INDICADA 07.12.2016
CLAVE

KL-04



SEMINARIO DE TITULACIÓN II
 TALLER JORGE GONZÁLEZ REYNA
 ALUMNO:
 LAURA BUENDIA RUIZ
 ASESORES:
 DRA. MÓNICA CEJUDO COLLERA
 ARQ. EDUARDO SCHÜTTE Y GÓMEZ UGARTE
 ARQ. JAVIER SENOSIAIN AGUILAR

LOCALIZACIÓN

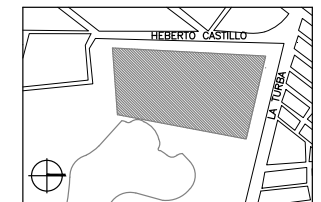

PLANO DE REFERENCIA

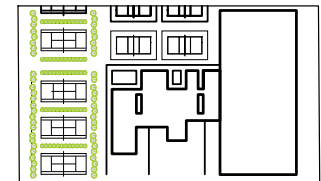

SIMBOLOGÍA

NOTAS:

1. PARA TODAS LAS PUERTAS DE VIDRIO SE USARÁ BISAGRA HIDRAULICA DE PISO RYOBI MOD. S202YKS. CON AJUSTE VERTICAL. TOPE A 90°.

PROYECTO:
 CENTRO DEPORTIVO DE ALTO RENDIMIENTO

UBICACIÓN:
 BOSQUE DE TLÁHUAC, AV. LA TURBA S/N
 COL. MIGUEL HIDALGO, TLÁHUAC

CONTENIDO:
 HERRERÍA Y CANCELERÍA
 DETALLES / EDIFICIO 1

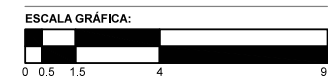

COTAS ESCALA FECHA
 M. O INDICADA INDICADA 07.12.2016

CLAVE

KL-05

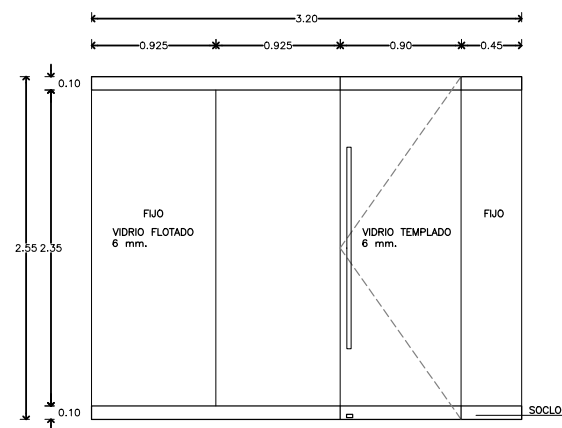

K-4
KL-05
 CANCEL OFICINAS
 ESCALA 1:25

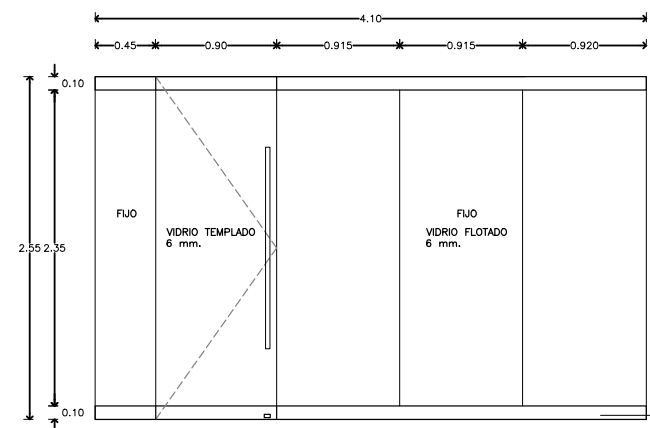

K-5
KL-05
 CANCEL OFICINAS
 ESCALA 1:25

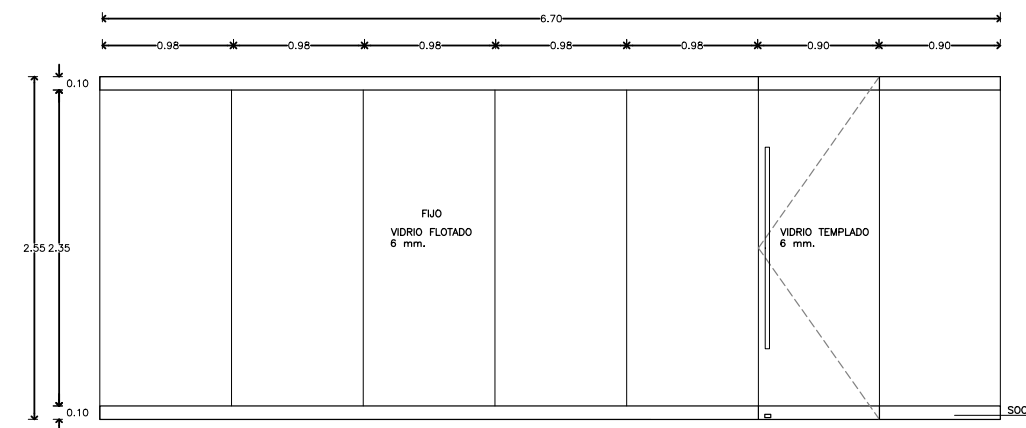

K-6
KL-05
 CANCEL OFICINAS
 ESCALA 1:25

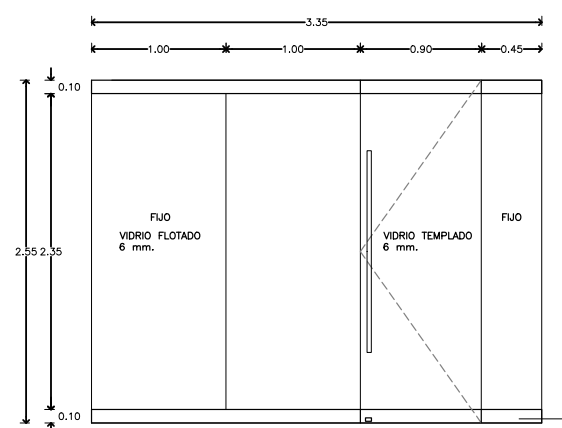

K-7
KL-05
 CANCEL OFICINAS
 ESCALA 1:25

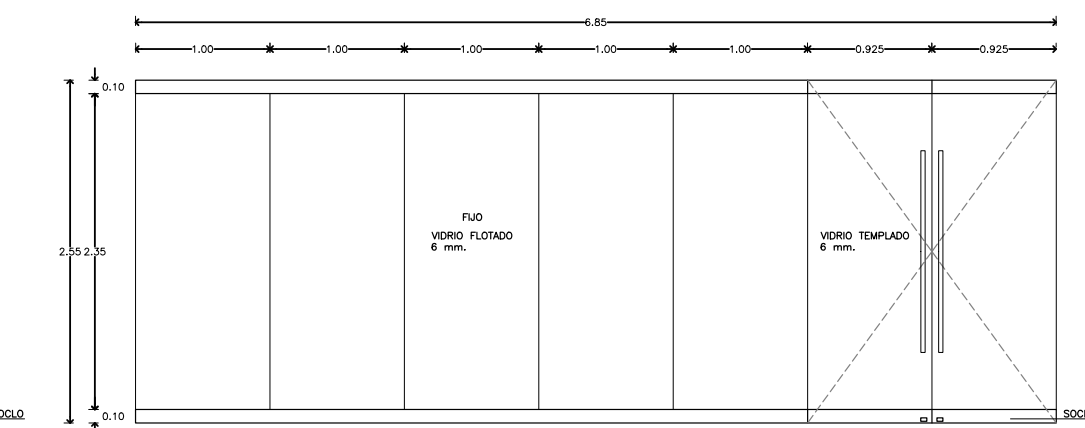

K-8
KL-05
 CANCEL SERVICIO MÉDICO
 ESCALA 1:25

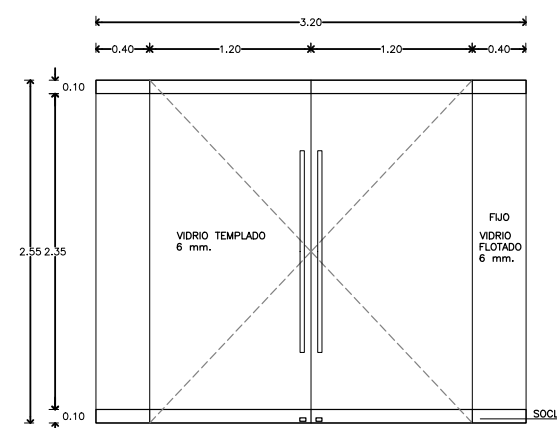

K-09
KL-05
 CANCEL GIMNASIO / SALA TAEKWONDO
 ESCALA 1:25

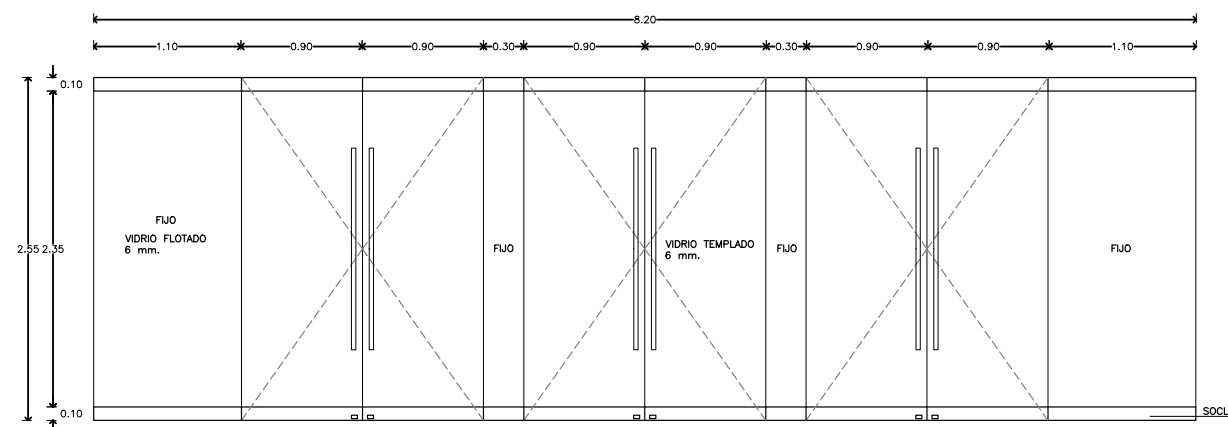

K-10
KL-05
 CANCEL TERRAZA
 ESCALA 1:25

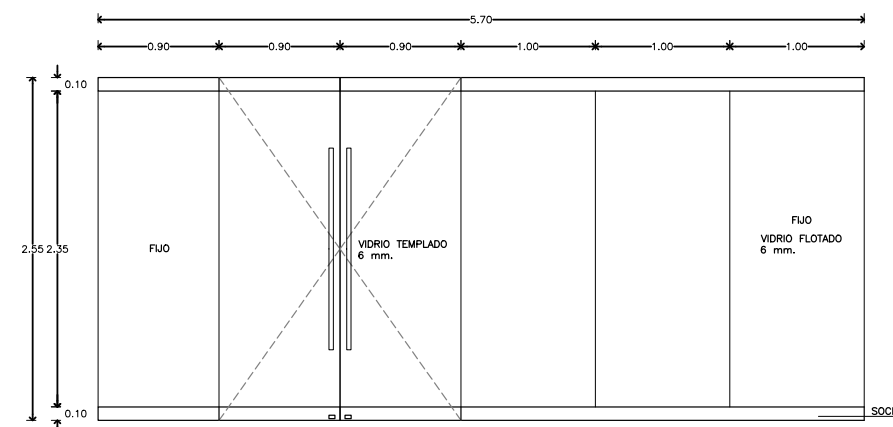

K-11
KL-05
 CANCEL USOS MÚLTIPLES
 ESCALA 1:25

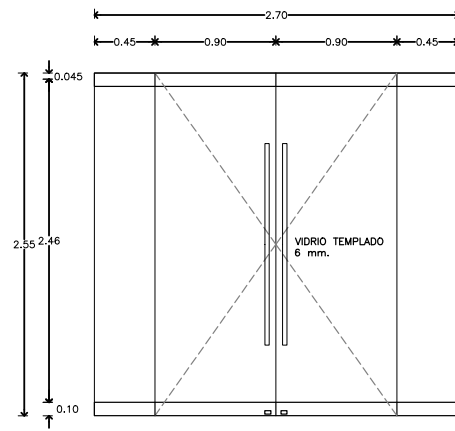

K-12 CANCEL LOUNGE / SALA BOX
ESCALA 1:25

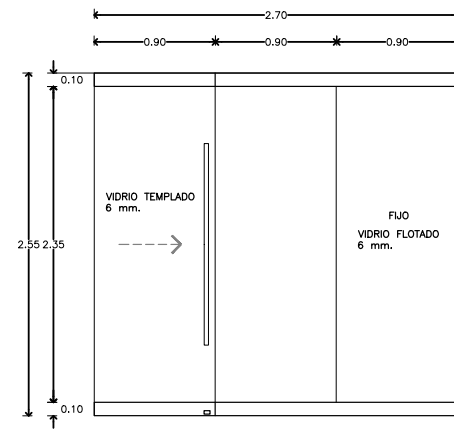

K-13 CANCEL A PATIOS
ESCALA 1:25

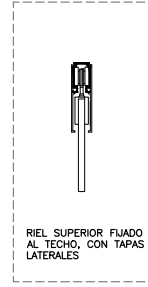

"L" CONTRAMARCO, PERFIL DE ALUMINIO, FIJO SERIE 45, MARCA CUPRUM.

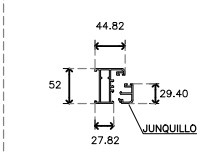

REJILLA EN ALUMINIO CON ACABADO TERMOLOCADO EN NEGRO, MARCA RENSON.

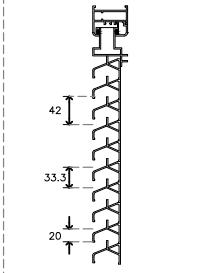

DETALLES HERRAJES
SIN ESCALA/COTAS EN MM.

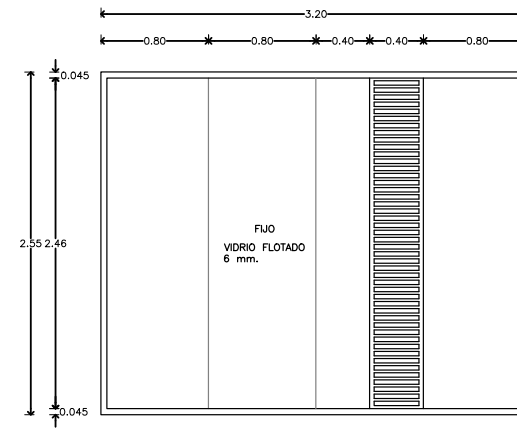

K-14 CANCEL TIPO
ESCALA 1:25

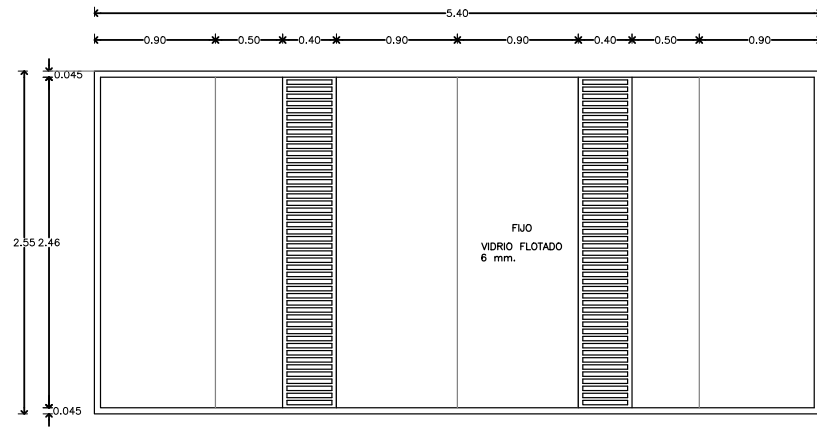

K-15 CANCEL TIPO
ESCALA 1:25

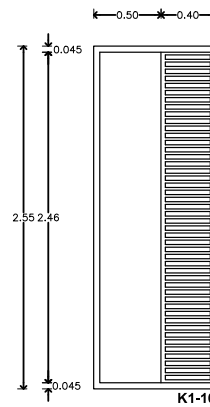

K-16 CANCEL TIPO
ESCALA 1:25

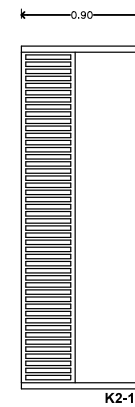

K2-16

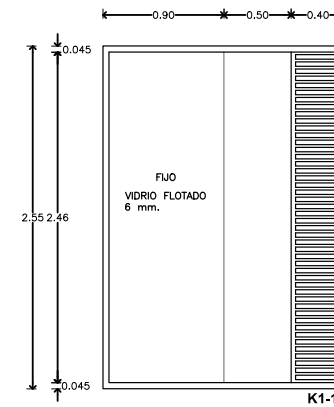

K-17 CANCEL TIPO
ESCALA 1:25

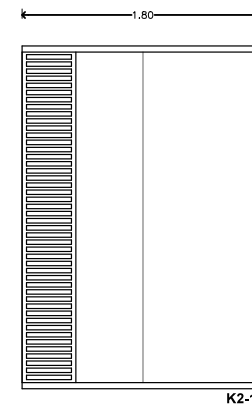

K2-17

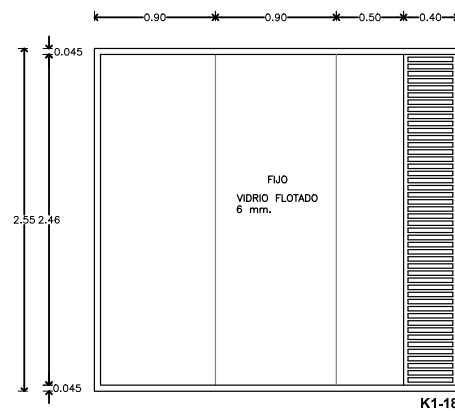

K-18 CANCEL TIPO
ESCALA 1:25

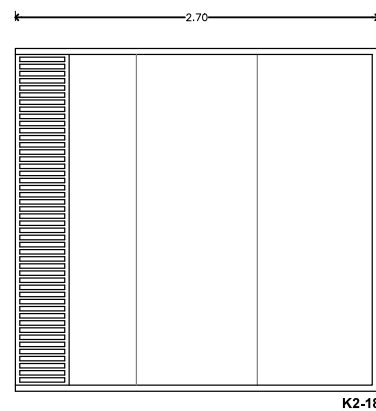

K2-18

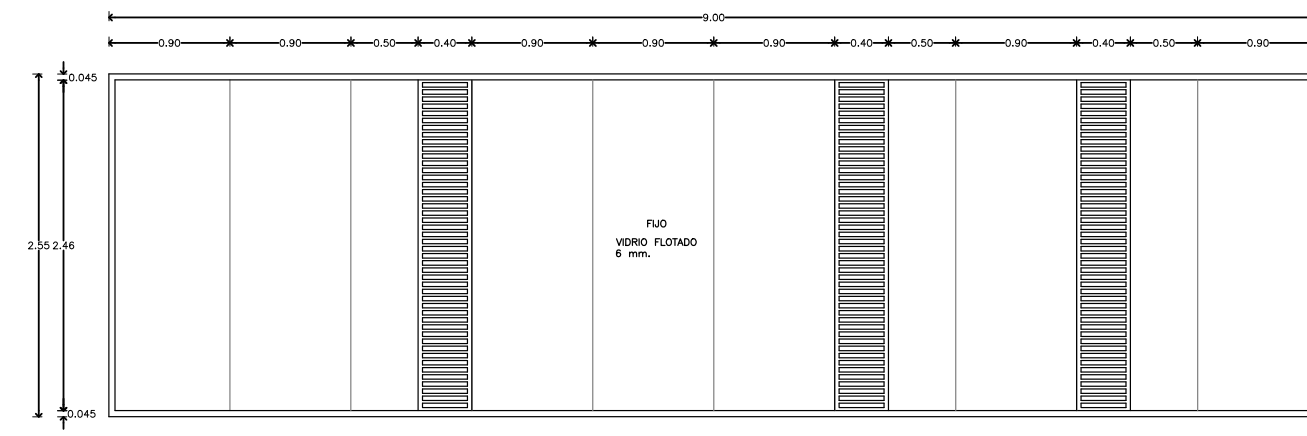

K-19 CANCEL TIPO
ESCALA 1:25



SEMINARIO DE TITULACIÓN II
TALLER JORGE GONZÁLEZ REYNA
ALUMNO:
LAURA BUENDIA RUIZ
ASESORES:
DRA. MÓNICA CEJUDO COLLERA
ARQ. EDUARDO SCHÜTTE Y GÓMEZ UGARTE
ARQ. JAVIER SENOSIAIN AGUILAR

LOCALIZACIÓN

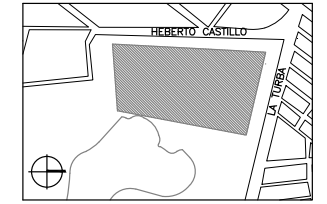

PLANO DE REFERENCIA

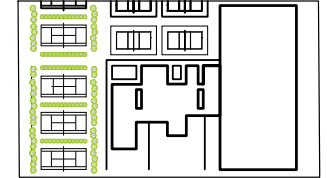

SIMBOLOGÍA

NOTAS:

1. PARA TODAS LAS PUERTAS DE VIDRIO SE USARÁ BISAGRA HIDRAULICA DE PISO RYOBI MOD. S202YKS. CON AJUSTE VERTICAL. TOPE A 90°.

PROYECTO:
CENTRO DEPORTIVO DE ALTO RENDIMIENTO

UBICACIÓN:
BOSQUE DE TLÁHUAC, AV. LA TURBA S/N
COL. MIGUEL HIDALGO, TLÁHUAC

CONTENIDO:
HERRERÍA Y CANCELERÍA
DETALLES / EDIFICIO 1

ESCALA GRÁFICA:



COTAS ESCALA FECHA
M. O INDICADA INDICADA 07.12.2016

CLAVE

KL-06



SEMINARIO DE TITULACIÓN II
 TALLER JORGE GONZÁLEZ REYNA
 ALUMNO:
 LAURA BUENDIA RUIZ
 ASESORES:
 DRA. MÓNICA CEJUDO COLLERA
 ARQ. EDUARDO SCHÜTTE Y GÓMEZ UGARTE
 ARQ. JAVIER SENOSIAIN AGUILAR

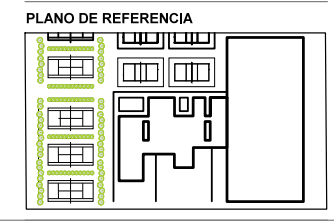
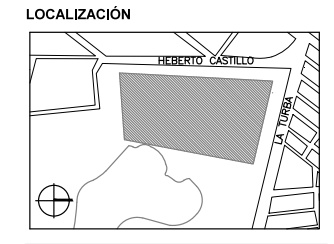

SIMBOLOGÍA

NOTAS:

1. TODOS LOS CANCELES DE VESTIDORES LLEVARÁN PELICULA DE SEGURIDAD ESMERILADA.

PROYECTO:
 CENTRO DEPORTIVO DE ALTO RENDIMIENTO

UBICACIÓN:
 BOSQUE DE TLÁHUAC, AV. LA TURBA S/N
 COL. MIGUEL HIDALGO, TLÁHUAC

CONTENIDO:
 HERRERÍA Y CANCELERÍA
 DETALLES / EDIFICIO 1

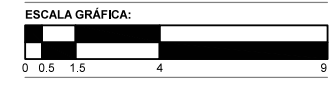

COTAS M. O INDICADA	ESCALA INDICADA	FECHA 07.12.2016
-------------------------------	---------------------------	----------------------------

CLAVE
KL-07

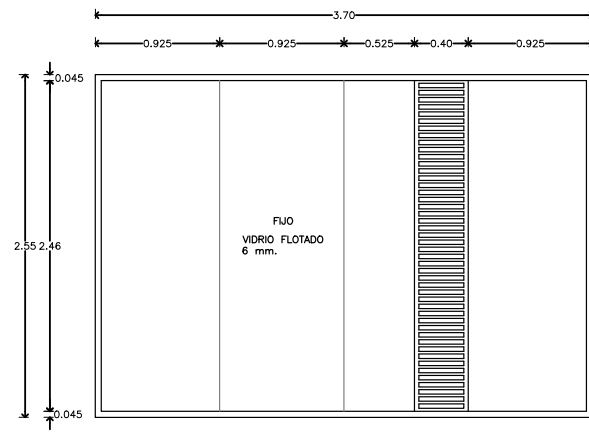

K-20 CANCEL TIPO
 ESCALA 1:25

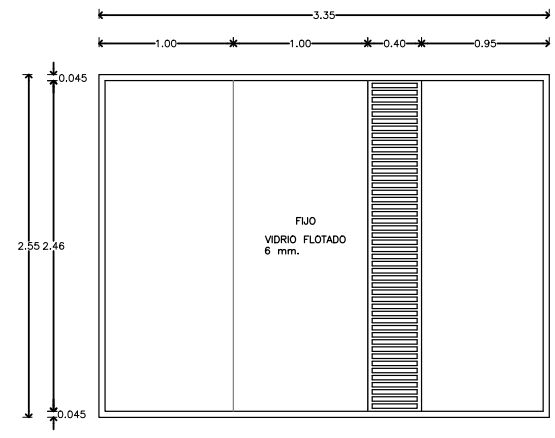

K-21 CANCEL OFICINAS
 ESCALA 1:25

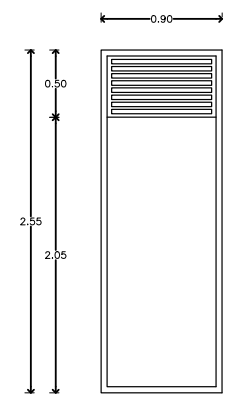

K-22 CANCEL TIPO
 ESCALA 1:25

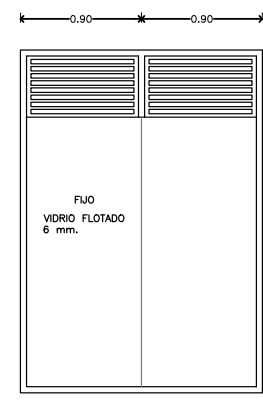

K-23 CANCEL TIPO
 ESCALA 1:25

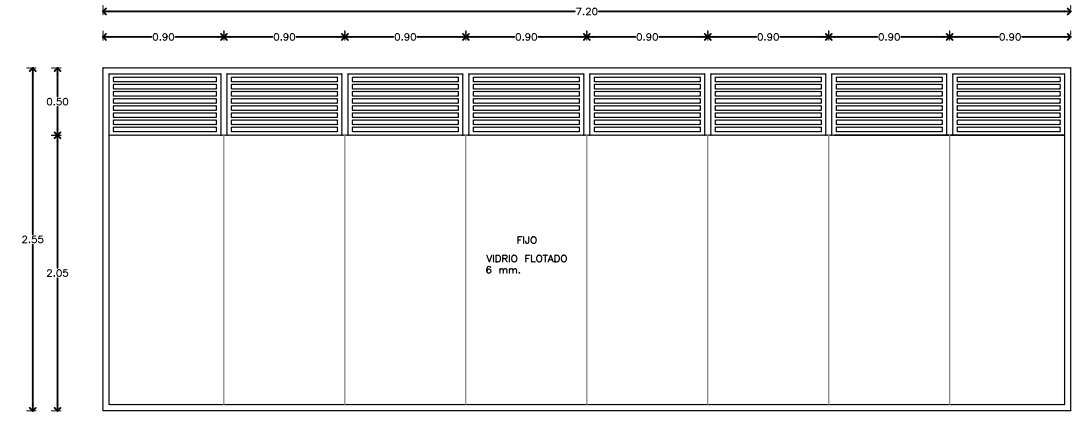

K-24 CANCEL VESTIDORES
 ESCALA 1:25

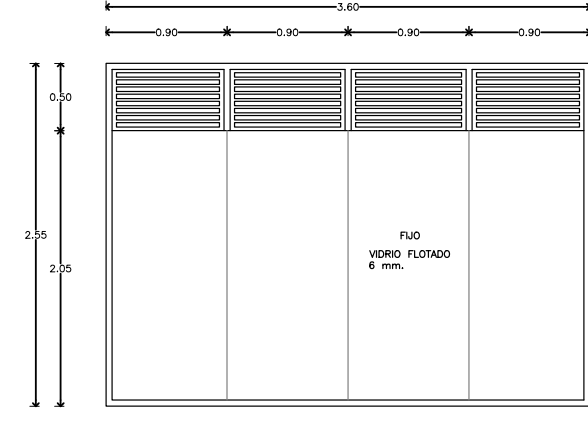

K-25 CANCEL VESTIDORES
 ESCALA 1:25

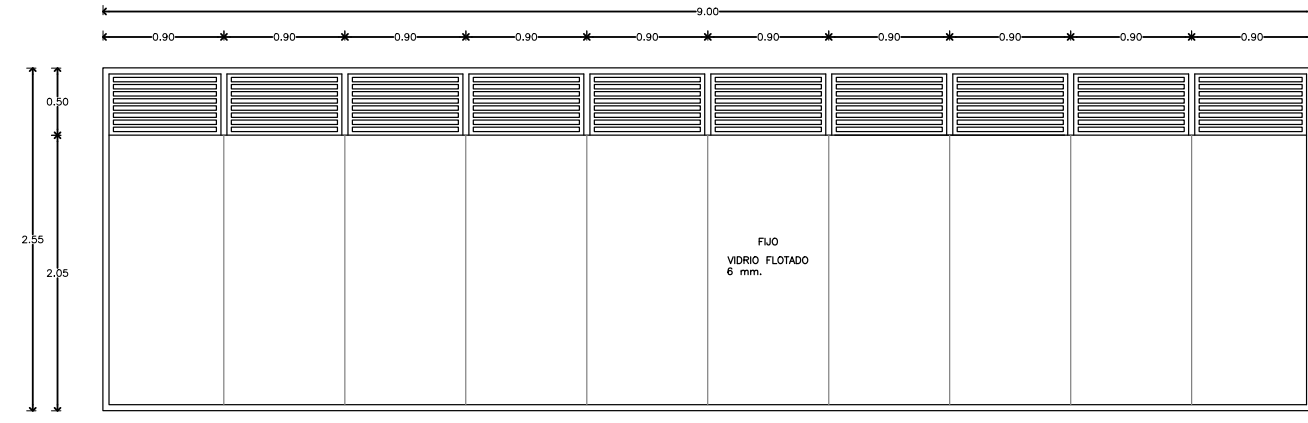

K-26 CANCEL TIPO (USOS MÚLTIPLES)
 ESCALA 1:25

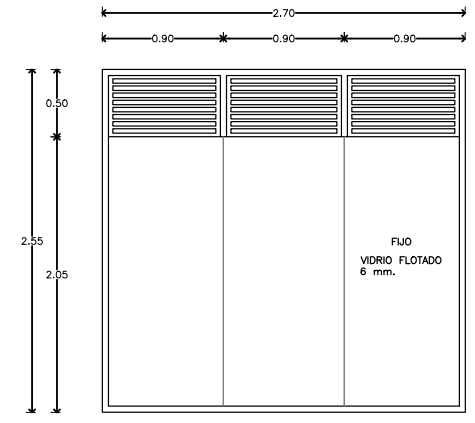

K-27 CANCEL TIPO (A VACÍOS)
 ESCALA 1:25

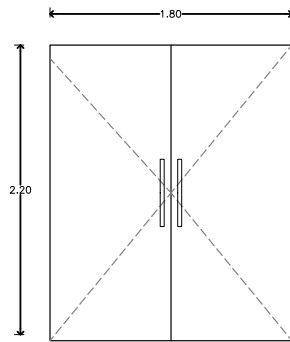

1 PUERTA TIPO
ESCALA 1:25 / 6 PIEZAS

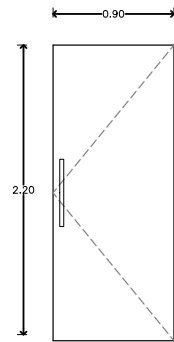

2 PUERTA TIPO
ESCALA 1:25 / 3 PIEZAS

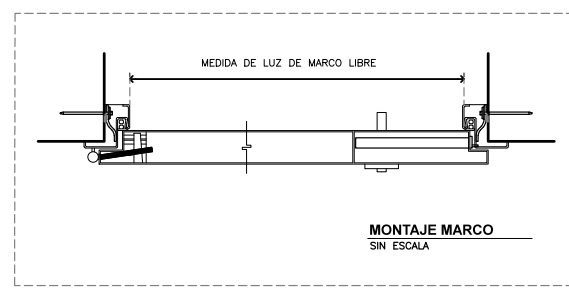

MONTAJE MARCO
SIN ESCALA

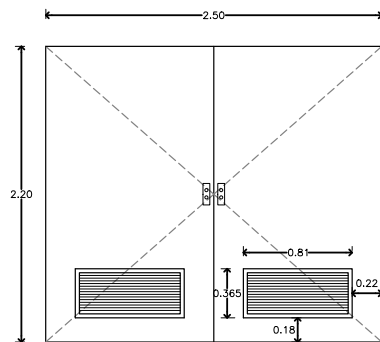

3 PUERTA CUARTO DE MÁQUINAS
ESCALA 1:25 / 3 PIEZAS

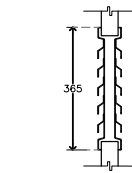

DETALLE REJILLA
ESCALA 1:10 / COTAS EN MM.

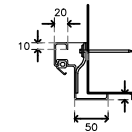

MONTAJE MARCO
SIN ESCALA / COTAS EN MM.

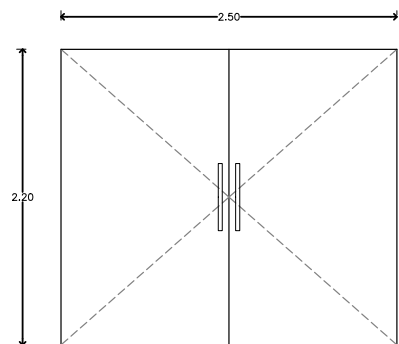

4 PUERTA CANCHAS CUBIERTAS
ESCALA 1:25 / 1 PIEZA

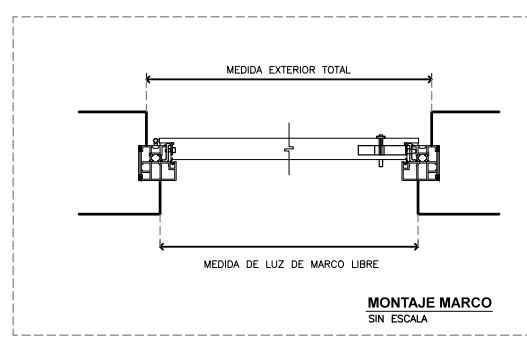

MONTAJE MARCO
SIN ESCALA

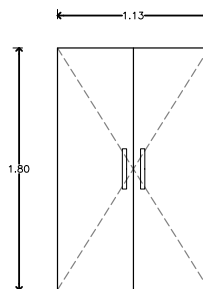

8 PUERTA MANTENIMIENTO VESTIDORES
ESCALA 1:25 / 4 PIEZAS

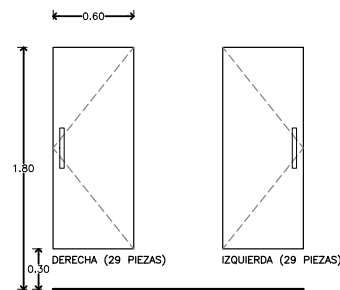

5 PUERTA REGADERAS
ESCALA 1:25

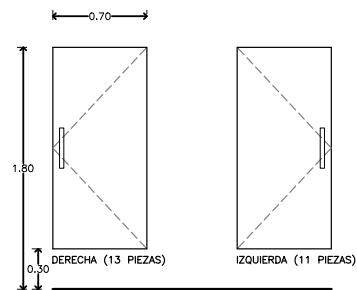

6 PUERTA VESTIDORES
ESCALA 1:25

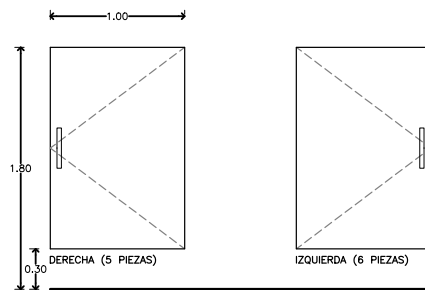

7 PUERTA REGADERAS / VESTIDORES (DISCAPACITADOS)
ESCALA 1:25

CUADRO DE PUERTAS

NO. PUERTA	MEDIDA VANO (CMS)	TIPO PUERTA (1)	CONSTRUCCIÓN (2)	ACABADO (3)	MARCO (4)
1	180 X 220	AA	PM	IE	MA
2	90 X 220	A	PM	IE	MA
3	250 X 220	AA	PA	HG	MG
4	250 X 220	AA	LA	IE	MA
5	60 X 150	A	BM	LG	
6	70 X 150	A	BM	LG	
7	100 X 150	A	BM	LG	
8	113 X 180	AA	PM	IE	MA

1. TIPO DE PUERTA



2. CONSTRUCCIÓN DE LA PUERTA

- PM PUERTA INTERIOR DE LÁMINA DE ACERO DE 40 mm. RELLENO DE MADERA AGLOMERADA MACIZA. MARCA HÖRMANN
 - PC PUERTA CONTRA INCENDIO DE ACERO GROSOR DE LA HOJA= 55mm. GALCE CRUESO. MARCA HÖRMANN
 - LA PUERTA EXTERIOR DE LÁMINA DE ACERO 46 mm. RELLENO DE ESPUMA DURA PU MARCA HÖRMANN
 - BM PUERTA CON BASTIDOR METÁLICO INTERIOR DE TUBULAR GALVANIZADO, CON PLACA DE HONEY COMB DE 1/2" EN SU INTERIOR. MARCA MODUMEX
- 3. ACABADO**
- HG HOJA GALVANIZADA CON IMPRIMACIÓN BASE ELECTROSTÁTICA EN BLANCO GRISÁCEO
 - IE IMPRIMACIÓN BASE ELECTROSTÁTICA EN BLANCO GRISÁCEO
 - LG LÁMINA GALVANIZADA ESMALTADA, CALIBRE 22 ELECTRO PINTADA CON PINTURA EN POLVO COLOR BLANCO
- 4. MARCO**
- MG MARCO DE ACERO DE 2 mm. GALVANIZADO
 - MA MARCO DE ALUMINIO CON ROTURA DE PUENTE TÉRMICO



SEMINARIO DE TITULACIÓN II
TALLER JORGE GONZÁLEZ REYNA

ALUMNO:
LAURA BUENDIA RUIZ

ASESORES:
DRA. MÓNICA CEJUDO COLLERA
ARQ. EDUARDO SCHÜTTE Y GÓMEZ UGARTE
ARQ. JAVIER SENOSAIN AGUILAR

LOCALIZACIÓN

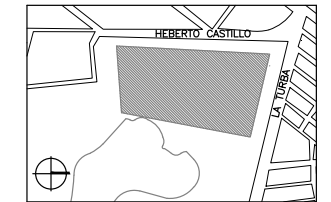

PLANO DE REFERENCIA

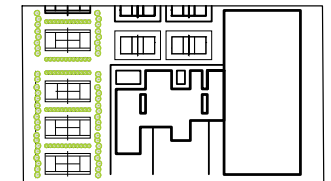

SIMBOLOGÍA

○ NO. DE PIEZA O DETALLE
NO. DE PLANO

PUERTAS

○ NO. DE PUERTA
TIPO DE HERRAJE

HERRAJES

- 1 BISAGRA 3D DE ACERO INOXIDABLE
- 2 BISAGRA 90° ACERO INOXIDABLE

PROYECTO:
CENTRO DEPORTIVO DE ALTO RENDIMIENTO

UBICACIÓN:
BOSQUE DE TLÁHUAC, AV. LA TURBA S/N
COL. MIGUEL HIDALGO, TLÁHUAC

CONTENIDO:
CARPINTERÍA
DETALLES

ESCALA GRÁFICA:



COTAS ESCALA FECHA
M. O INDICADA INDICADA 07.12.2016

CLAVE

KL-08



SEMINARIO DE TITULACIÓN II
 TALLER JORGE GONZÁLEZ REYNA
 ALUMNO:
 LAURA BUENDIA RUIZ
 ASESORES:
 DRA. MÓNICA CEJUDO COLLERA
 ARQ. EDUARDO SCHÜTTE Y GÓMEZ UGARTE
 ARQ. JAVIER SENOSIAIN AGUILAR

LOCALIZACIÓN

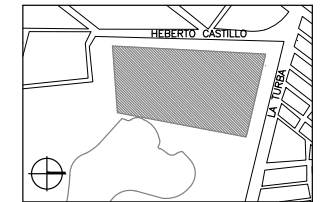

PLANO DE REFERENCIA

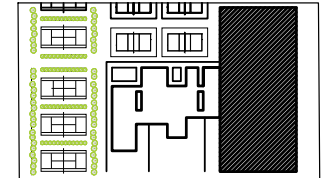

SIMBOLOGÍA

- ⊕ NO. DE PIEZA O DETALLE
NO. DE PLANO
- ⊕ PUERTAS
NO. DE PUERTA
NO. DE PLANO

PROYECTO:
 CENTRO DEPORTIVO DE ALTO RENDIMIENTO

UBICACIÓN:
 BOSQUE DE TLÁHUAC, AV. LA TURBA S/N
 COL. MIGUEL HIDALGO, TLÁHUAC

CONTENIDO:
 HERRERÍA / CANCELERÍA / CARPINTERÍA
 EDIFICIO 2



COTAS ESCALA FECHA
 M INDICADA 07.12.2016

CLAVE
KL-09

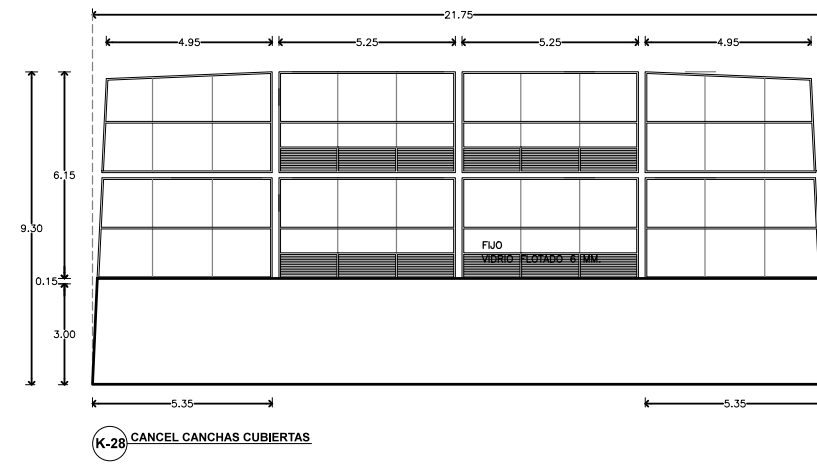
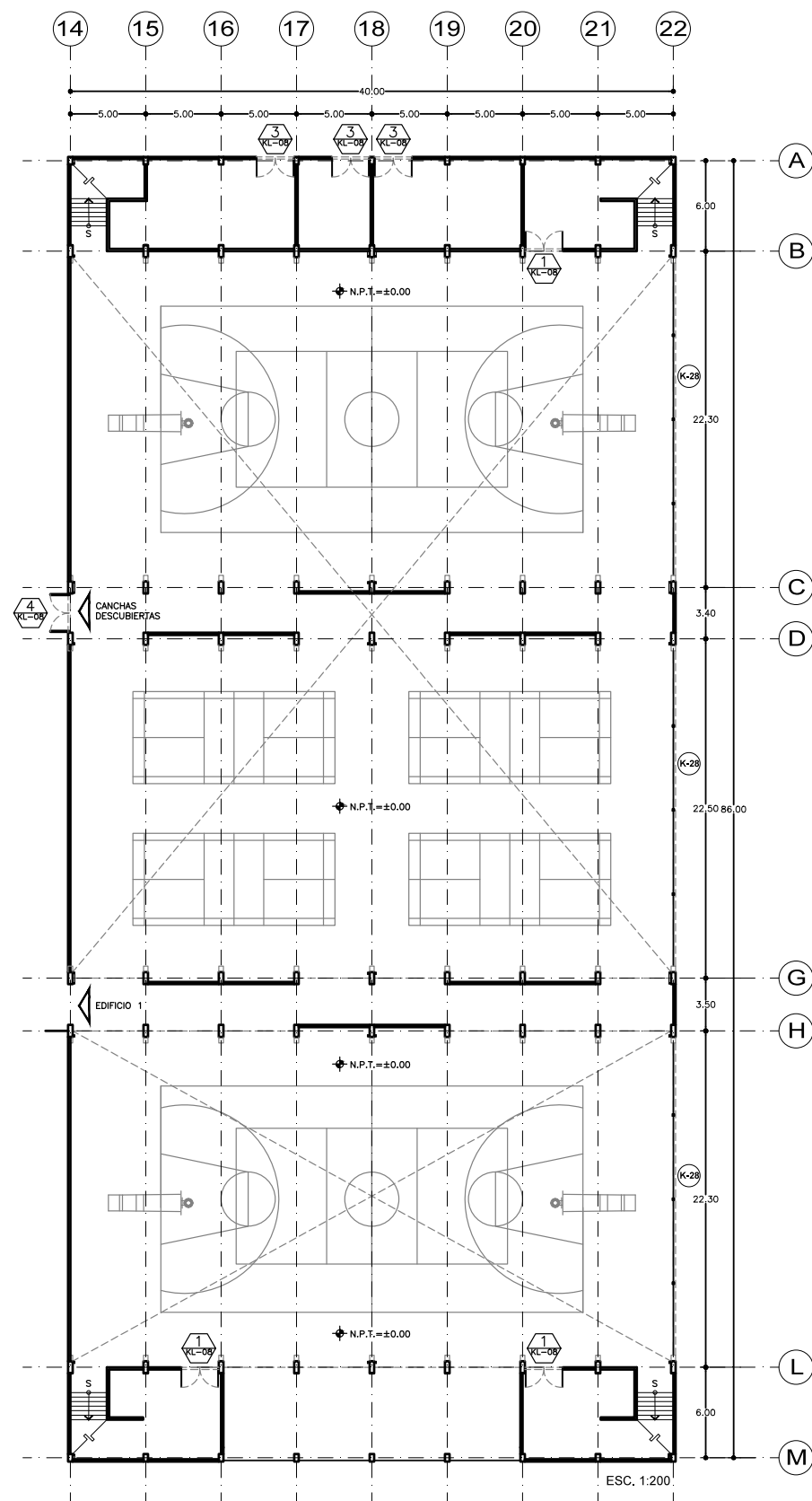

(K-28) CANCEL CANCHAS CUBIERTAS

CONCLUSIONES

Durante el seminario de titulación donde llevé a cabo todo el proyecto de esta tesis, fue definitivamente el momento de mayor aprendizaje en cuanto a conocimientos técnicos. A través de los primeros semestres la atención principal era para el diseño arquitectónico, y si bien uno de los objetivos de esta carrera es diseñar algo más que una caja para vivir en ella y dar un sentido más profundo y un toque artístico al espacio que habitamos, también debemos saber que todo proyecto debe poder construirse, debe seguir ciertos reglamentos y actualmente también debe ayudar y proteger a nuestro entorno.

Para la elección del tema de tesis, puedo decir que fue un poco personal y me llevó a recordar una de las razones por las que decidí estudiar esta carrera. Antes de saber lo que quería estudiar, ya tenía obviamente esa fascinación que te podía provocar la forma o inmensidad de un edificio, y especialmente en este caso al momento de llegar a un estadio el sentir que tan pequeños somos contra estas estructuras. Y sí, en un principio el diseño de un estadio estaba dentro del proyecto, pero a medida que avancé me di cuenta que jamás había hecho nada de tales dimensiones.

La decisión final fue proyectar un espacio para la práctica deportiva de menores dimensiones, pero que también tiene una gran estructura y logra esta sensación de inmensidad. Además del obvio amor que he tenido por el deporte que me lleva a aficionarme y actualmente a practicarlo.

Para la práctica de cualquier actividad, debes de estar en un espacio que te genera el querer hacer esa actividad, también tener elementos de confort que te alienten a seguir. Por estas razones es el resultado de este trabajo, que si bien tardó en concluir, el resultado fue en definitiva satisfactorio.

“La arquitectura es la voluntad de la época traducida a espacio”
Mies van der Rohe

FUENTES DE CONSULTA

DATOS TÉCNICOS:

Becerril L., Onésimo, Instalaciones eléctricas prácticas, México D.F., Ed. Ing. O. Becerril, 12a. edición, 2013.

Becerril L., Onésimo, Datos prácticos de instalaciones hidráulicas y sanitarias, México D.F., Ed. Ing. O. Becerril, 12a. edición, 2015.

Sánchez, Álvaro, Guías para el desarrollo constructivo de proyectos arquitectónicos, México D.F., Ed. Trillas, 2a. edición, 1977.

DISEÑO ARQUITECTÓNICO Y URBANO:

De Chiara, Joseph, Time Saver Standards for Building Types, McGraw-Hill, 4a. edición, 2001.

Losantos, Ágata (editor), Paisajes urbanos, Barcelona, España, Publicaciones LOFT, 2008.

Minguet, Josep, Fachadas en celosía, Barcelona, España, Instituto Monsa de Ediciones, 2013.

REGLAMENTACIÓN DEPORTIVA:

CONADE, Normatividad para la infraestructura deportiva.

<http://conadeb.conade.gob.mx/portal>

Reglas oficiales de Basketball 2014. FIBA. Federación Internacional de Basketball.

<http://www.fiba.com/documents/2017/OfficialBasketballRulesOfficialInterpretations.pdf>

Reglas oficiales Volleyball 2015-2016. FIVB. Federación Internacional de Volleyball.

http://www.fivb.org/EN/Refereeing-Rules/documents/FIVB_Volleyball_Rules_2015-2016.pdf

Reglas oficiales Volleyball de playa 2015-2016. FIVB. Federación Internacional de Volleyball.

http://www.fivb.org/EN/Refereeing-Rules/Documents/FIVB_BeachVolleyball_Rules_2015-2016.pdf

Reglas Handball de sala. IHF. Federación Internacional de Handball.

http://www.ihf.info/files/Uploads/NewsAttachments/0_New-Rules%20of%20the%20Game_GB.pdf

Reglas del Badminton. BWF. Federación Mundial de Badminton.

http://system.bwf.website/documents/folder_1_81/Regulations/Simplified-Rules/Rules%20of%20Badminton%20-%20Dec%202015.pdf

Reglas del Tenis. ITF. Federación Internacional de Tenis.

<http://www.itftennis.com/media/248214/248214.pdf>

Reglas de competencia para taekwondo. WTF. Federación Mundial de Taekwondo.

<http://www.worldtaekwondofederation.net/wp-content/uploads/2016/10/WTF-Para-Taekwondo-Bylaws-Dec.7-2015.pdf>

Reglas y normas de los combates de campeonato. WBF. Federación Mundial de Box.

<http://www.worldboxingfederation.net/wbfrulesandregulations-spanish.htm>

Reglas mundiales de individuales de squash 2014. WSF. Federación Mundial de Squash.

<http://www.worldsquash.org/>

Regulaciones técnicas para la IAAF. Asociación Internacional de Federaciones de Atletismo.

<https://www.iaaf.org/about-iaaf/documents/rules-regulations>

FUENTE DE IMÁGENES

Página 04, 06-07, 09, Imágenes propias

Página 08, cnar.gob.mx

Página 10-11, www.archdaily.mx