

UNIVERSIDAD NACIONAL AUTÓNOMA DE MÉXICO  
FACULTAD DE ARQUITECTURA  
TALLER JORGE GONZALEZ REYNA  
DR. ALVARO SANCHEZ GONZÁLEZ • DR. JORGE QUIJANO VALDEZ •  
ARQ. HONORATO CARRASCO MAHR

T E S I S  
QUE PARA OBTENER EL TÍTULO DE ARQUITECTO PRESENTA  
VICTOR HUGO MORALES COLLINS  
VIVIENDA + POLANCO





Universidad Nacional  
Autónoma de México



**UNAM – Dirección General de Bibliotecas**  
**Tesis Digitales**  
**Restricciones de uso**

**DERECHOS RESERVADOS ©**  
**PROHIBIDA SU REPRODUCCIÓN TOTAL O PARCIAL**

Todo el material contenido en esta tesis esta protegido por la Ley Federal del Derecho de Autor (LFDA) de los Estados Unidos Mexicanos (México).

El uso de imágenes, fragmentos de videos, y demás material que sea objeto de protección de los derechos de autor, será exclusivamente para fines educativos e informativos y deberá citar la fuente donde la obtuvo mencionando el autor o autores. Cualquier uso distinto como el lucro, reproducción, edición o modificación, será perseguido y sancionado por el respectivo titular de los Derechos de Autor.

*A mis padres por enseñarme a luchar por mi vida.*

0.0	ÍNDICE	1
1.0	INTRODUCCIÓN	2
1.1	Justificación	3
1.2	Cuidad de México • Vivienda	4
1.3	Delegación Miguel Hidalgo	6
1.4	Marco Histórico Polanco	7
2.0	ANÁLISIS DE SITIO	9
2.1	Sitio	10
2.2	Tipología	12
2.3	Larguillos	13
2.4	Contexto	14
2.5	Plan Parcial	16
3.0	ANÁLOGOS	18
3.1	Vivienda	19
4.0	DESARROLLO CONCEPTUAL	21
4.1	Proceso Creativo	22
4.2	Culminación	24
5.0	PROGRAMA ARQUITECTÓNICO	28
5.1	Diagramas de Funcionamiento	29
5.2	Areas	30
6.0	FACTIBILIDAD	31
6.1	Costo	32
6.2	Honorarios	33
6.3	Factibilidad Económica	34
6.4	Flujo Económico	35
6.5	Programa de Obra	36
7.0	CONCLUSIONES	37
8.0	BIBLIOGRAFÍA	39
9.0	ÍNDICE DE PROYECTO	40
9.1	Índice de Planos	41



Que representa para nosotros la vivienda, no solo es la morada del hombre, ni tampoco solamente esta compuesta por techos, losas, y muros, va más allá de un simple postulado arquitectónico.

La casa se vive, se habita y sin esta regla podríamos hacer maravillas pero nadie le daría vida a la esencia del edificio porque solo estaría hecha para contemplar y no para vivir.

En el siguiente documento queda plasmado no solo en el aspecto académico, si no también mis inquietudes, y forma de pensar, sentir y vivir la arquitectura.

Mirar hacia el pasado para poder seguir en el futuro, tomar las cosas buenas y desechar la basura, porque solo así podemos pisar nuestro presente y dejar huella.

1900



344 721  
habitantes  
27.14 km<sup>2</sup>

1950



3 100 000  
habitantes  
229.62 km<sup>2</sup>

1960



5 400 000  
habitantes  
470.07 km<sup>2</sup>

1970



9 200 000  
habitantes  
682.60 km<sup>2</sup>

1980



12 900 000  
habitantes  
1056.64 km<sup>2</sup>

2000



19 000 000  
habitantes  
1 325.76 km<sup>2</sup>

La ciudad es el espacio que el hombre ha ideado para agruparse y convivir. Al ser producto del ser humano, esta constantemente en transformación, lo cual la hace un objeto cuya imagen se modifica en medida en que sus habitantes cambian. Cada época, cada cambio cultural, viste a la ciudad agregándole elementos que suman el estado de su apariencia. El grado de cambio de la ciudad esta relacionado con la magnitud del cambio en la cultura.

En la Ciudad de México es posible identificar fácilmente los cambios que ha sufrido en su fisonomía, desde los primeros asentamientos en el Valle de México, después por México-Tenochtitlán hasta la megalópolis que es hoy, aspectos relacionados con cambios sustanciales en la forma de vida y pensamiento de sus habitantes y que inevitablemente se han reflejado en su imagen.

La ciudad que habitamos hoy es resultado de las épocas que la antecedieron y de la relación de sus habitantes con ella. Esta relación se vive en diferentes escalas, la más extensa es a nivel urbano por donde el hombre se desplaza para ir a trabajar como las grandes avenidas o los medios de transporte que utiliza.

Una segunda escala seria a un nivel más pequeño de barrio, donde la configuración de las calles, de las plazas, sirve para hacer más fuerte esta relación con el entorno, y por último la escala habitacional, lugar donde el hombre se desarrolla como individuo.

Para entender la relación que se genera entre la Ciudad de México y sus habitantes y así poder generar una propuesta que responda de manera viable a las necesidades de la ciudad actual, se realiza un estudio del desarrollo urbano de la ciudad a través del tiempo.

La ciudad es el lugar en donde se integran la vida pública y privada del hombre, con esta idea se divide el estudio de la ciudad en tres esferas: el desarrollo urbano como la parte pública, la vivienda como imagen de lo privado y el espacio abierto como el elemento de transición entre ambas esferas.

El desarrollo urbano, el espacio abierto y la vivienda, se encuentran en una relación recíproca, complementaria e interdependiente, cualquier cambio que sufra una de ellas se vera reflejado en las demás.





## ESTADÍSTICAS

La Delegación Miguel Hidalgo está situada al noroeste del Distrito Federal; sus coordenadas geográficas extremas son 99° 29' y 19° 23' de latitud norte y 99° 10' y 19° 16' de longitud oeste. Limita al norte con el Estado de México y con Azcapotzalco; al este con Azcapotzalco, Cuauhtémoc y Benito Juárez; al sur con las Delegaciones Benito Juárez, Álvaro Obregón y Cuajimalpa; al oeste con Cuajimalpa; al oeste con Cuajimalpa y el Estado de México. La Delegación representa el 3.17% del área del Distrito Federal, con una superficie de 47.28 kilómetros cuadrados.

## OROGRAFÍA

Se localiza en las estribaciones de la Sierra de las Cruces, donde presenta cañadas, lomas y mesetas; el suelo es plano con pendiente suave en el norte que va de oeste a este. La altitud máxima es de 2,250 msnm, en los límites con la Delegación Cuajimalpa y la mínima de 2,240 a la altura del Circuito Interior. La elevación más importante es el cerro de Chapultepec, con 2,260 msnm.

## CLIMA

Se caracteriza por ser subhúmedo, con variante en el grado de humedad y verano lluvioso. La temperatura media anual es de 15°C; en las épocas de frío puede llegar a los 8°C y en los meses más calientes arriba de los 19°C. La precipitación promedio anual varía entre los 700 y los 800 mm.

## HIDROGRAFÍA

Las corrientes y cuerpos de agua importantes son: Tecamachalco, La Piedad y Consulado; los dos últimos, entubados y transformados en arterias viales; estas corrientes pertenecen a la subcuenca del lago de Texcoco-Zumpango y a la cuenca del río Moctezuma. Los cuerpos de aguas son; los lagos de Chapultepec y dos presas ubicadas en el Panteón Civil de Dolores, y la otra en la barranca de Tecamachalco que comparte con el Estado de México. En relación con las otras Delegaciones, la Miguel Hidalgo cuenta con la mayor área verde cultivada, las dos terceras partes las ocupa el Bosque de Chapultepec; después jardines, camellones, jardinerías y barrancas. En cuanto a la infraestructura vial, ésta la componen las líneas uno, dos, siete y nueve del Metro. Algunas de las avenidas importantes son: Anillo Periférico Circuito Interior y Paseo de la Reforma.

De acuerdo con los datos del INEGI (Instituto Nacional de Estadística Geográfica e Informática), tiene una población compuesta por 160,132 hombres y 192,508 mujeres que hacen un total de 352,640 habitantes; esto representa una densidad de 7,458 habitantes por kilómetro cuadrado, según los datos oficiales del último Censo del 2000. En cuanto a población, ocupa el undécimo lugar: 4.3% en relación con el total del Distrito Federal, cuya cifra es de 8,498,007 habitantes. En el aspecto educativo la zona más importante es el Casco de Santo Tomás, donde se encuentran las instalaciones del Instituto Politécnico Nacional y la Normal Superior; también hay instalaciones de varias Universidades particulares.

En el renglón de salud, se encuentran la Cruz Roja y Verde, el Hospital de la Mujer, el de Enfermedades Tropicales, el Hospital Militar y algunos otros particulares. El espacio territorial de la Delegación está dividido en 85 colonias: hacia el sur, 27 colonias residenciales, donde existe la mayor extensión de áreas verdes, grandes construcciones modernas y una vasta actividad comercial y de servicios.

Al norte, 58 colonias populares que cuentan con el equipamiento suficiente para cubrir las necesidades de su población; existe una gran dinámica comercial en pequeño y resalta un sin número de vecindades ruinosas y sobre pobladas.



Situado justo al norte del Bosque de Chapultepec se encuentra la zona conocida como Polanco, esta es una zona residencial y comercial que a partir de los años cincuenta vivió una fiebre constructiva de grandes y lujosos edificios de departamentos. Durante la década de los 20s se fraccionaron los terrenos pertenecientes a la antigua hacienda de los Morales aprovechando los terrenos de los ranchos de Polanco y Anzures, que dieron nombre a estas Colonias de la Ciudad de México.

El eclecticismo de corte nacionalista impuso el estilo colonial californiano que fructificó en Polanco. Portadas y ventanas fueron adornadas con profusión en tallas de cantera pseudo-barrocas. La novedad radicó en colocar jardines al frente y halls en el interior.

Iniciada en el siglo XVII, la Hacienda de San Juan de los Morales tuvo su caso en lo que hoy es Restaurante Hacienda de los Morales que le permitirá degustar platillos mexicanos y sentir el ambiente que los siglos han dejado reposar en este espléndido lugar. Polanco fue el sitio favorito para los residentes judíos, libaneses y españoles que dejaron el centro de la ciudad para habitar en esta nueva colonia. En Polanco se encuentran algunas embajadas, galerías de arte, edificios corporativos, lujosas tiendas de marcas internacionales, hoteles de gran clase y las oficinas de la Secretaría de Turismo. Lo atractivo de la zona ha propiciado que constantemente se abran nuevos restaurantes. Aquí le ofrecemos una lista que a diario se amplía.

Polanco es uno de los barrios más famosos y exclusivos de la Ciudad de México. Se caracteriza por su diversidad cultural, ya que en él habitan judíos, españoles, libaneses, entre otros, esto aunado a un sofisticado estilo de vida caracterizado por la gran cantidad de centros comerciales, tiendas de diseñadores de prestigio como Christian Dior o Hermes, joyerías tan famosas como Tiffany's y hoteles de primer nivel que le dan a la zona un marcado aire cosmopolita.

Los orígenes del barrio de Polanco se remontan a principios de la década de los años 20s, cuando se fraccionan los terrenos que pertenecían a la Hacienda de los Morales, en cuya Casa Principal, hoy se encuentra uno de los restaurantes más prestigiosos de la Ciudad de México. Ese fraccionamiento fue rápidamente ocupado por los adinerados comerciantes judíos, libaneses y españoles, en su afán de salir del Centro Histórico de la ciudad, lo que convirtió a esta zona en una de las más elegantes y cosmopolitas de la ciudad.

Durante los últimos años este barrio ha experimentado una fiebre constructiva que ha cambiado el aspecto de la zona, con los múltiples hoteles, centros comerciales, galerías de arte, tiendas y rascacielos de oficinas y departamentos que recientemente se han establecido, convirtiendo a la zona en una de las más importantes de la metrópolis. Indispensable al visitar Polanco es recorrer Avenida Presidente Masaryk con sus lujosas tiendas y centros comerciales, así como recorrer los museos Nacional de Antropología e Historia, el Rufino Tamayo y el de Arte Moderno.



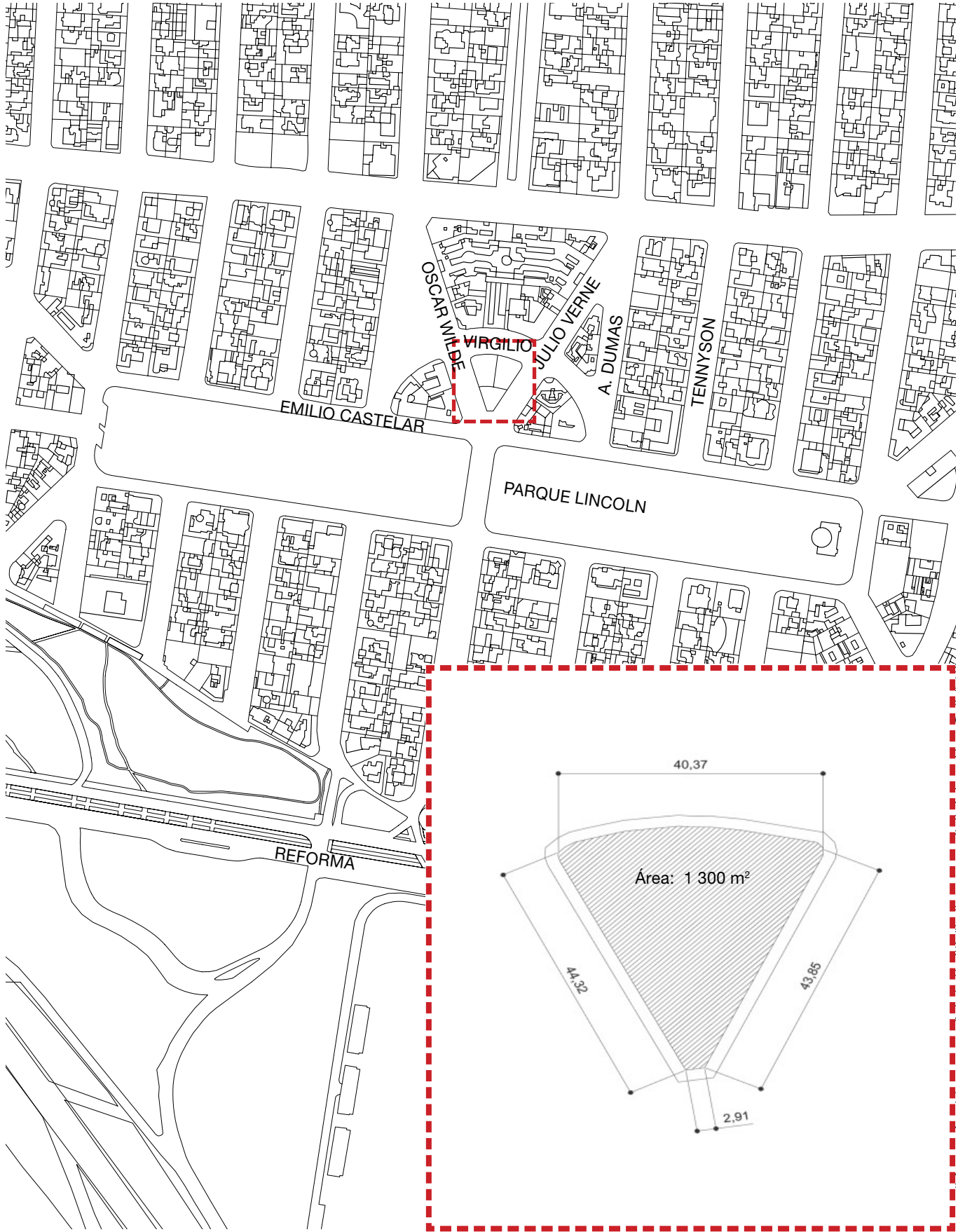

VISTA DESDE EL PARQUE LINCOLN



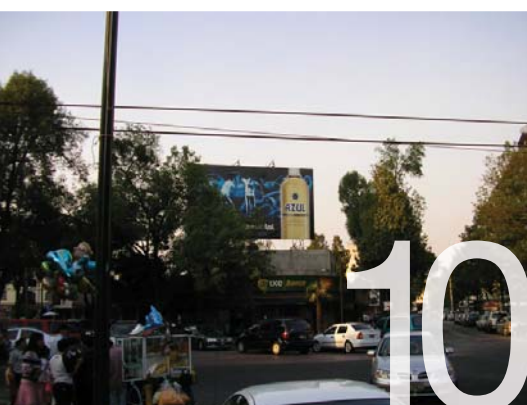
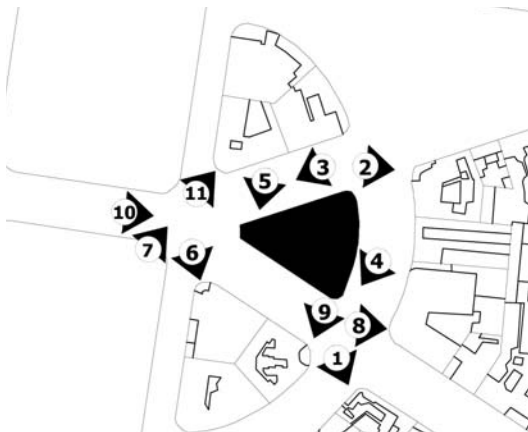

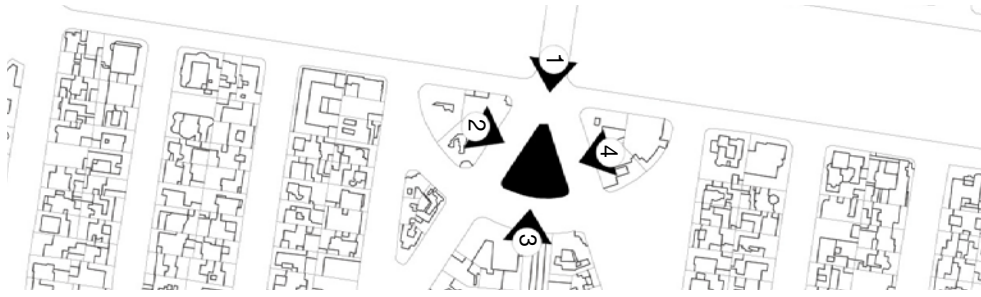

VIVIENDA + POLANCO





### SIMBOLOGÍA



Flujo Peatonal Intenso







Flujo Peatonal Intenso en Eventos Especiales

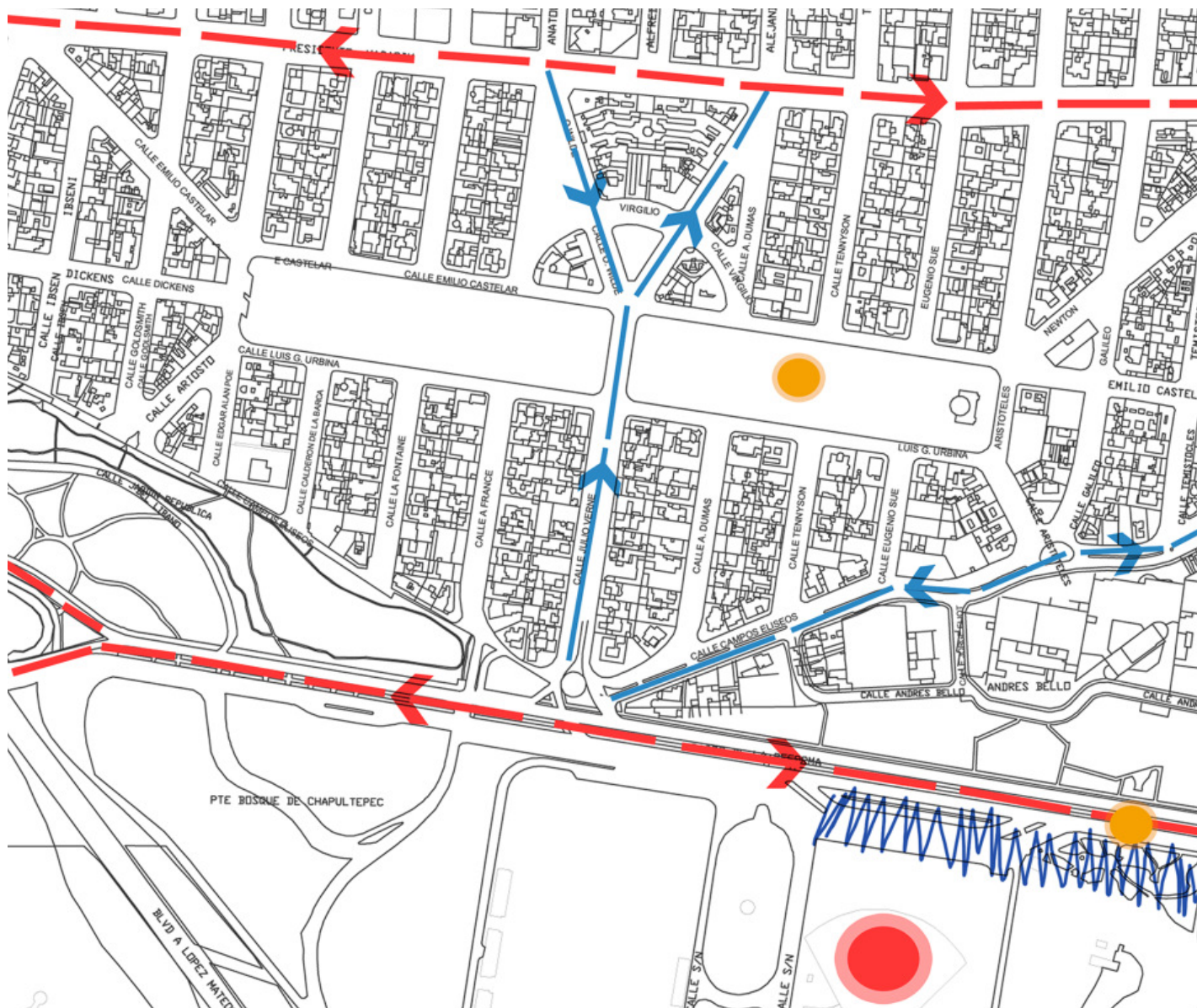

Flujo Peatonal Moderado



SIMBOLOGÍA

-  Hitos
-  Nodos
-  Circulación Secundaria
-  Circulación Primaria
-  Área de Conflicto

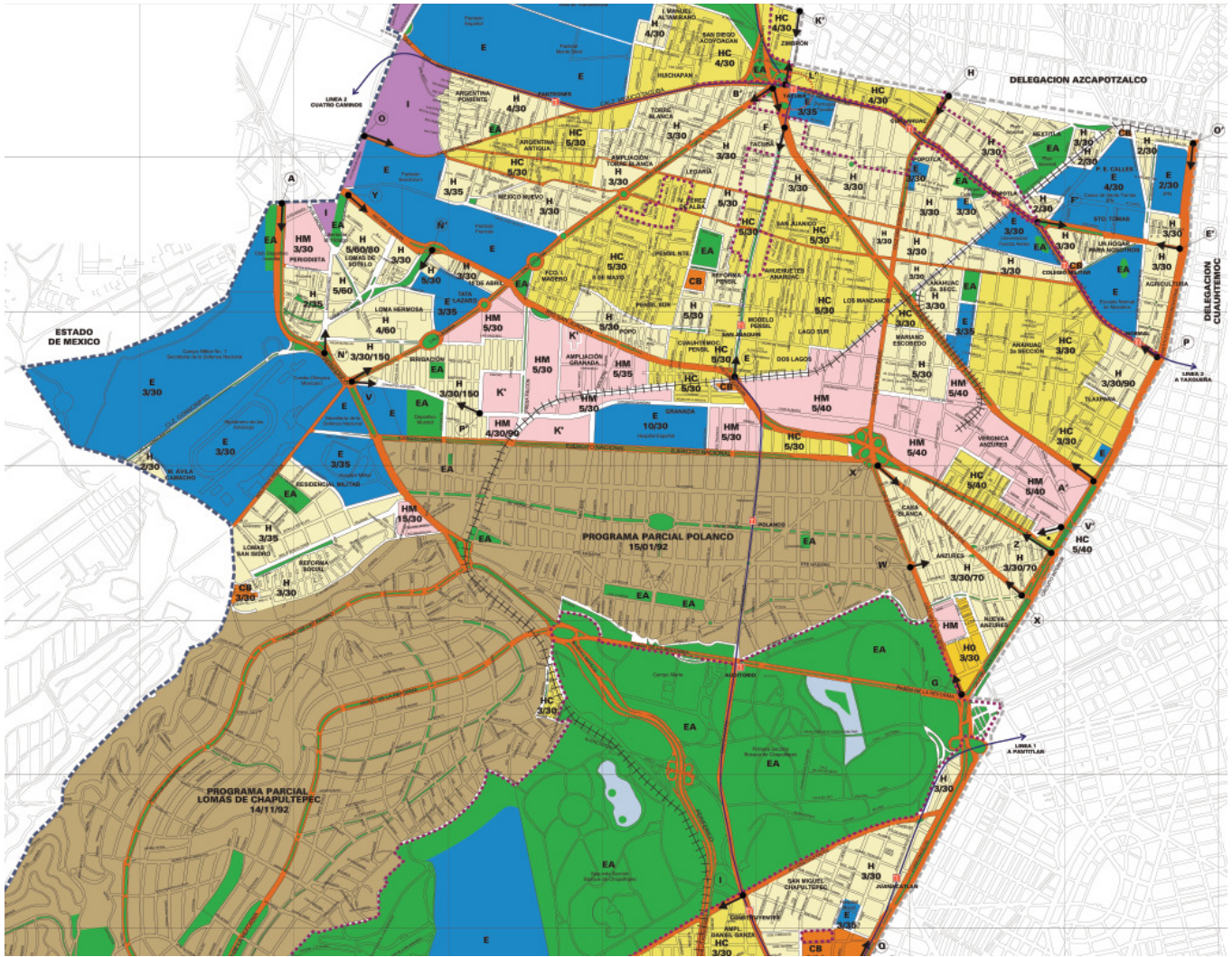

SIMBOLOGÍA

- H Habitacional
- HC Habitacional con Comercio
- HO Habitacional con Oficinas
- HM Habitacional Mixto
- CB Centro de Barrio
- E Equipamiento
- I Industria
- EA Espacios Abiertos
- AV Áreas Verdes
- Programa Parcial





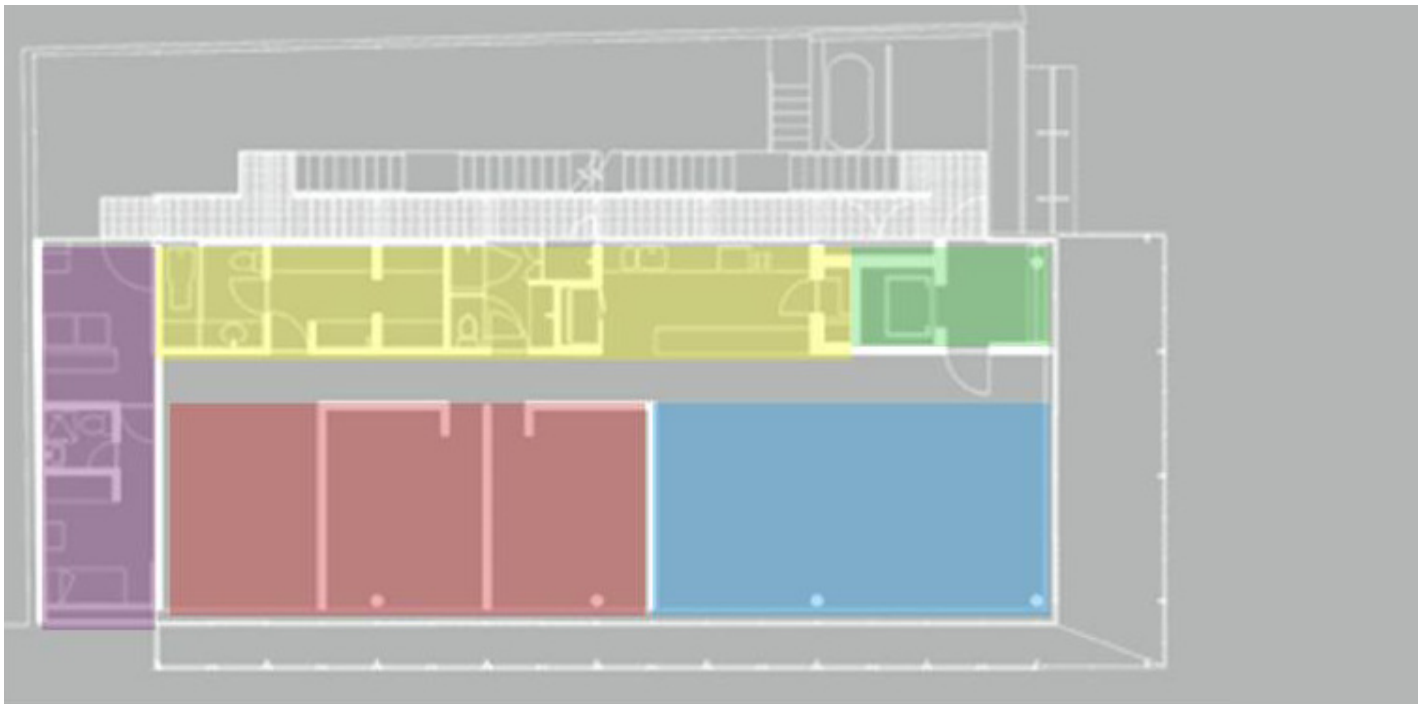
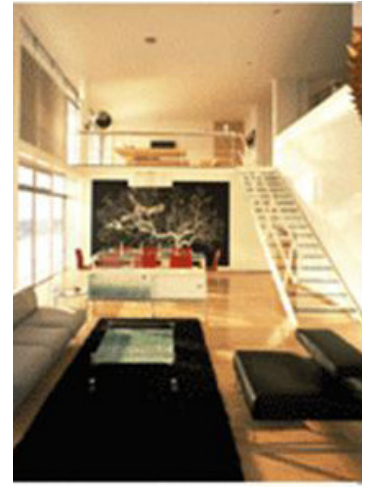

-  acceso
-  área de servicios
-  área publica
-  área privada
-  cuarto de servicios



# EDIFICIO YORK TRIBECA TEN ARQUITECTOS

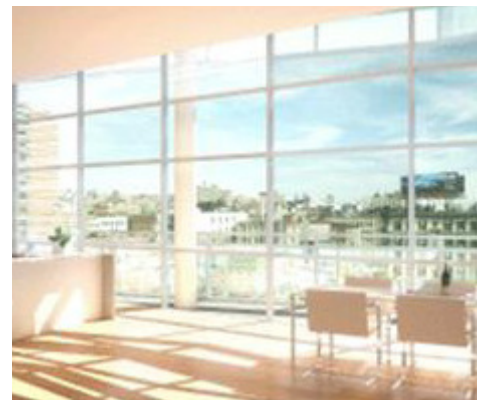

- manejo de doble altura
- visión de más de 180°
- dialogo directo con el entorno
- amplitud en la configuración del espacio
- impone







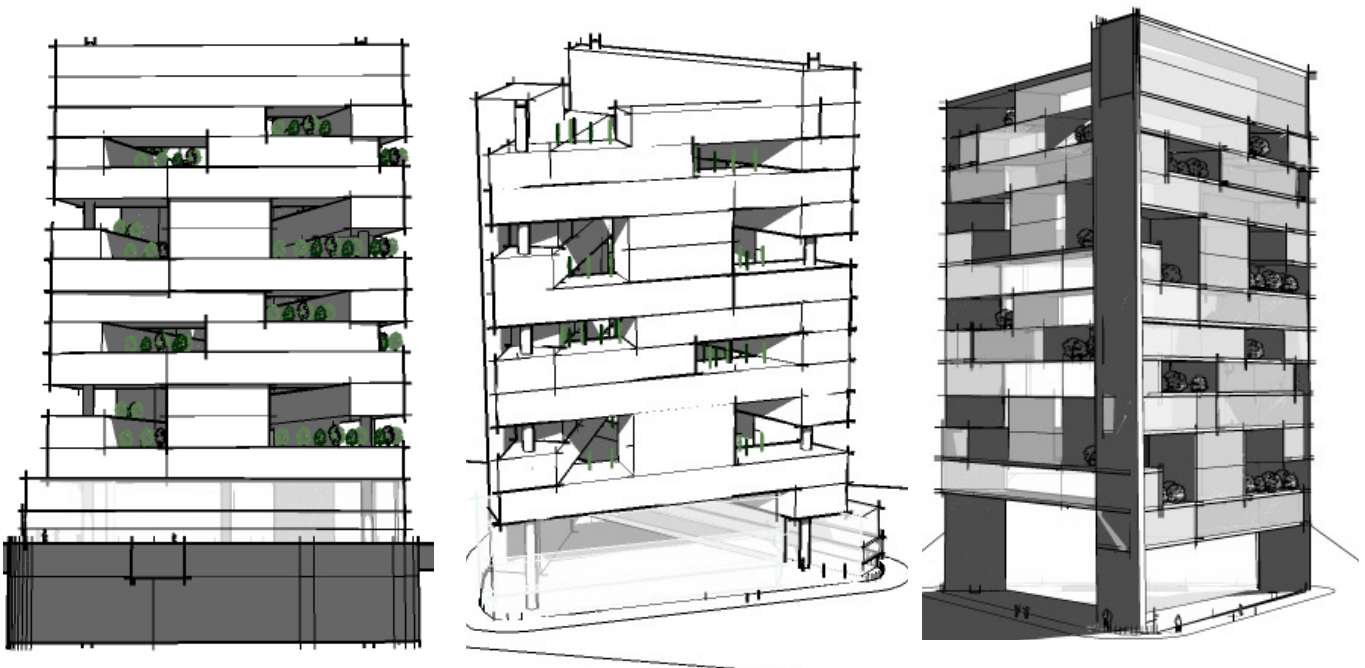
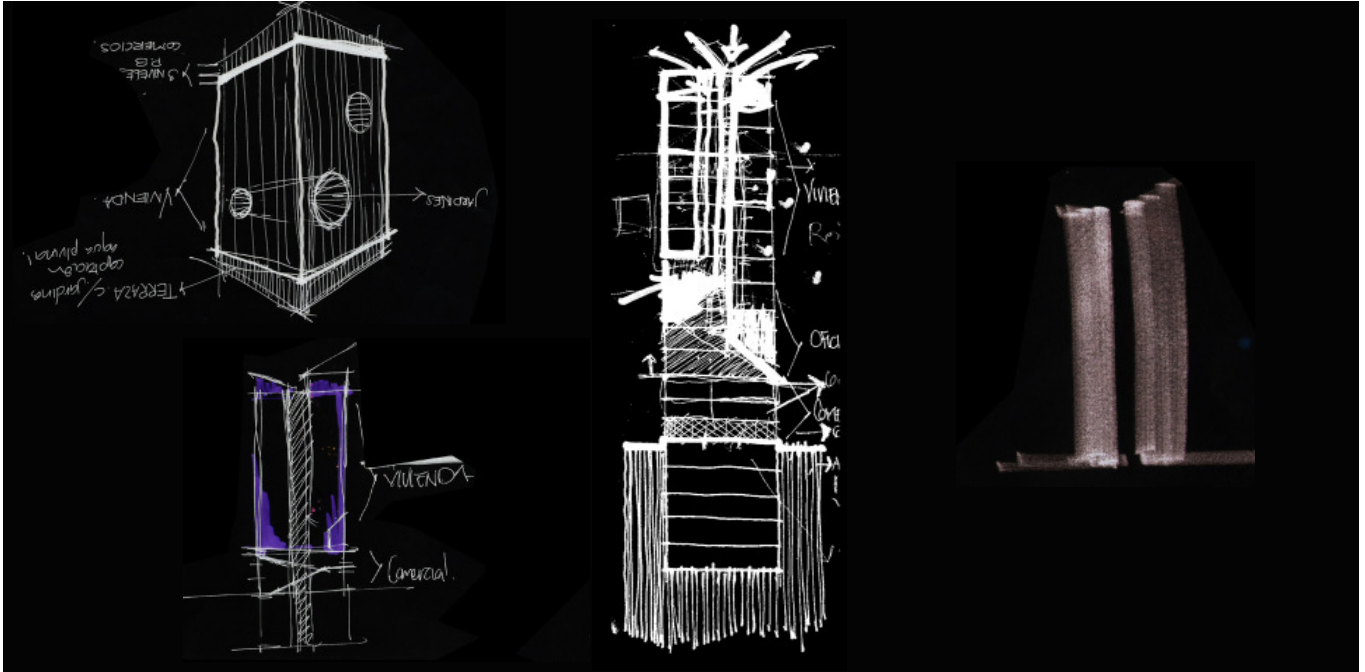

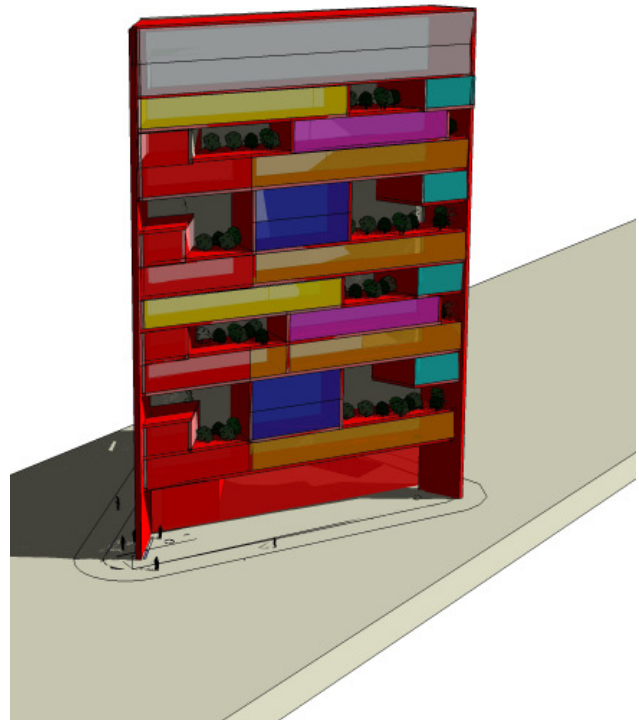
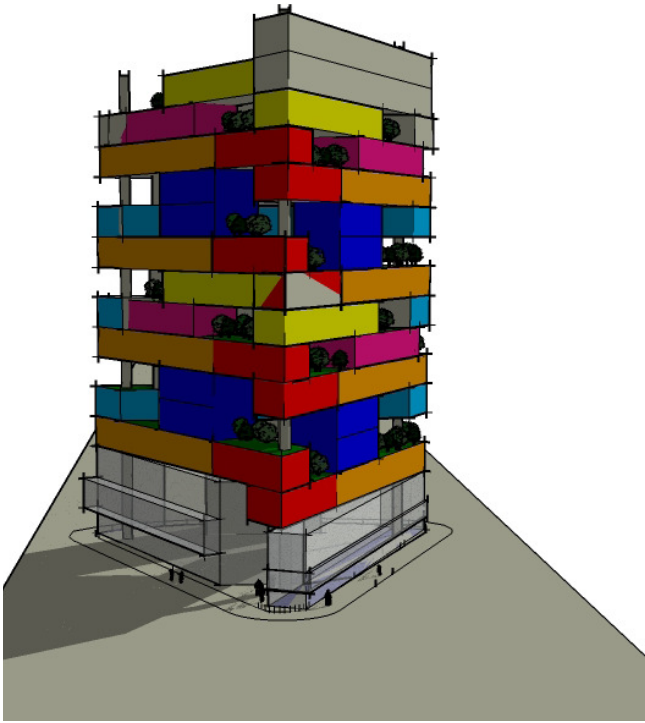

VISTA CALLE JULIO VERNE



VISTA CALLE EMILIO CASTELAR

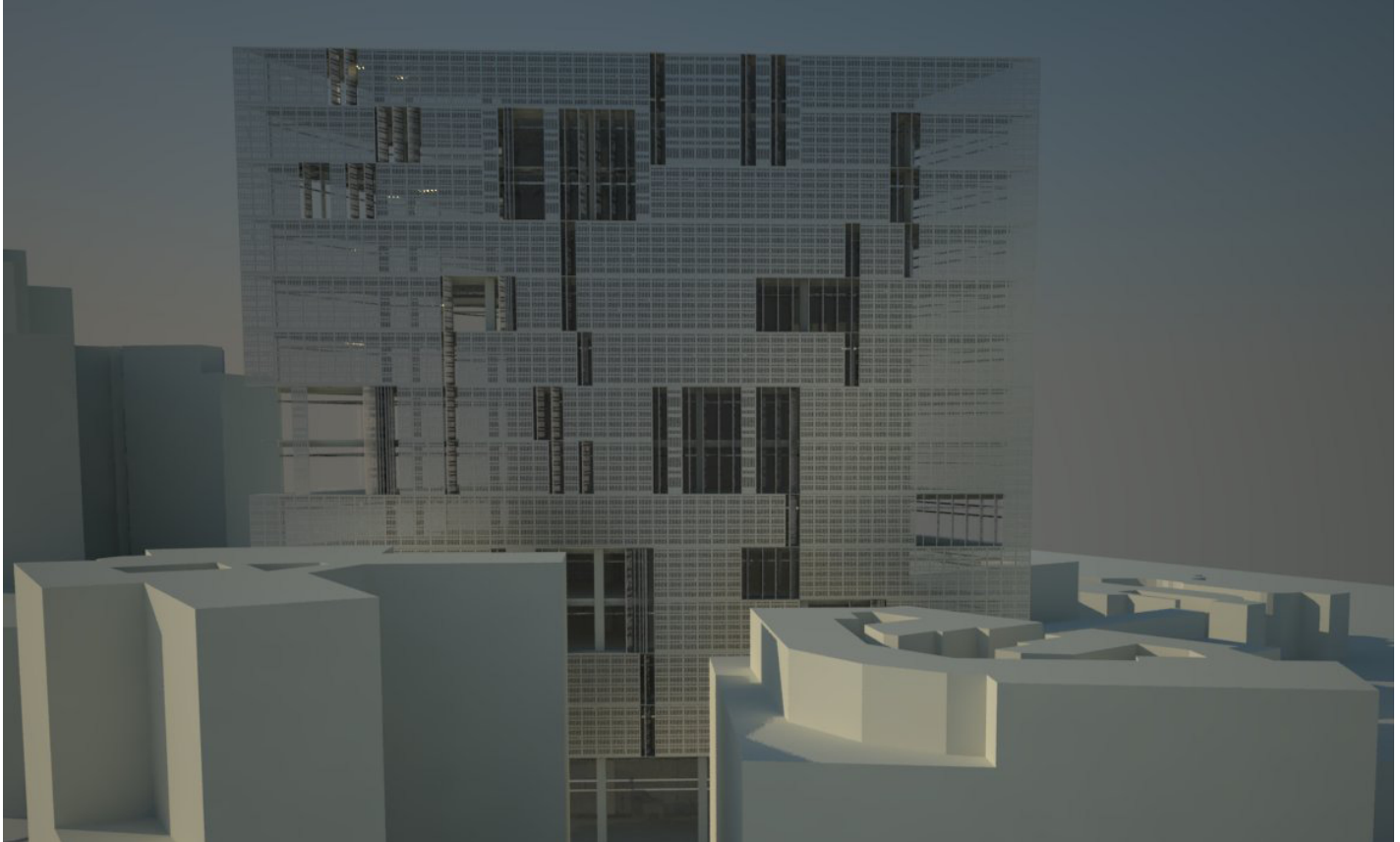

VISTA AÉREA OSCAR WILDE

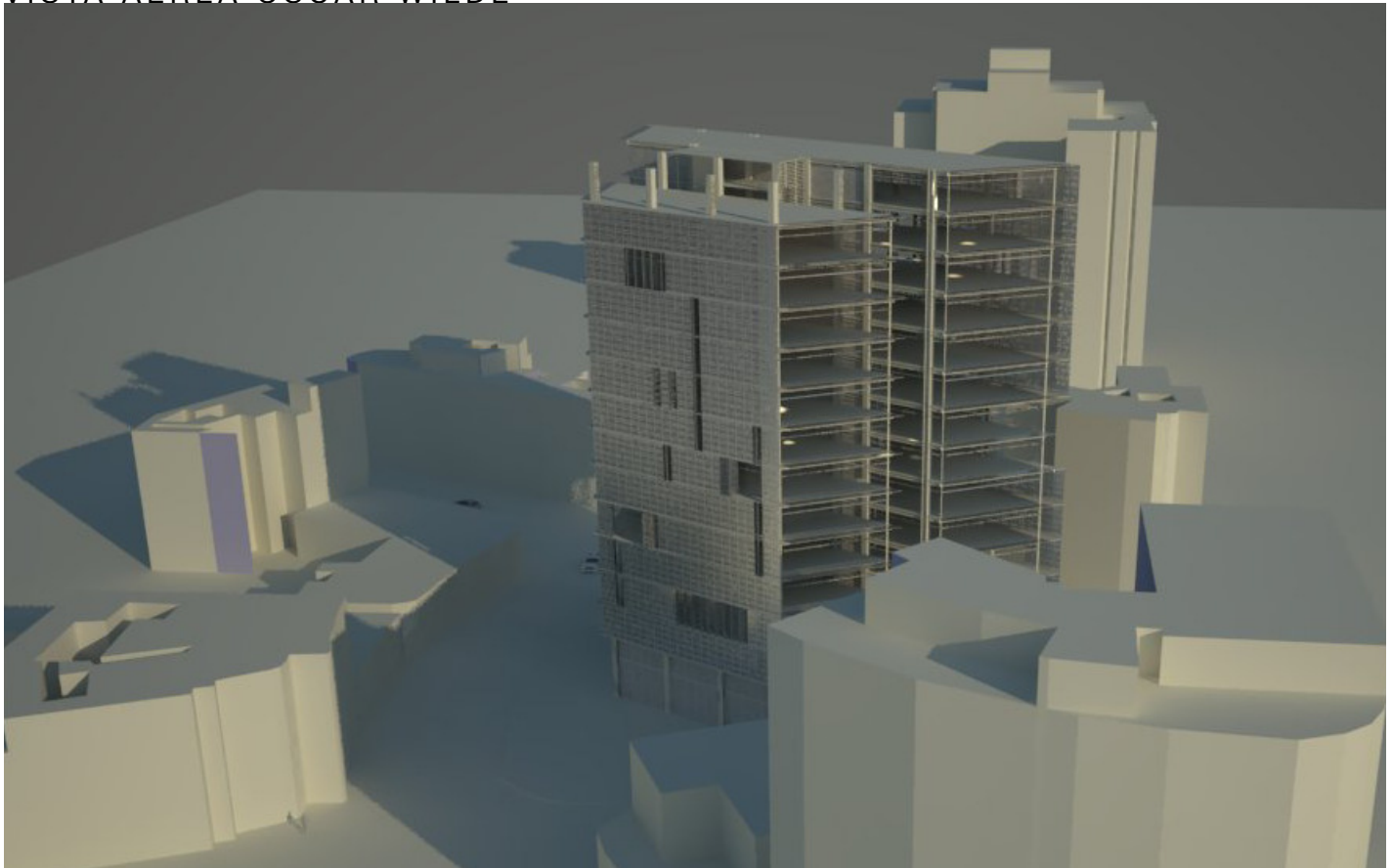

VISTA AÉREA EMILIO CASTILAR ESQUINA CON TENNYSON



ESTRUCTURA GENERAL

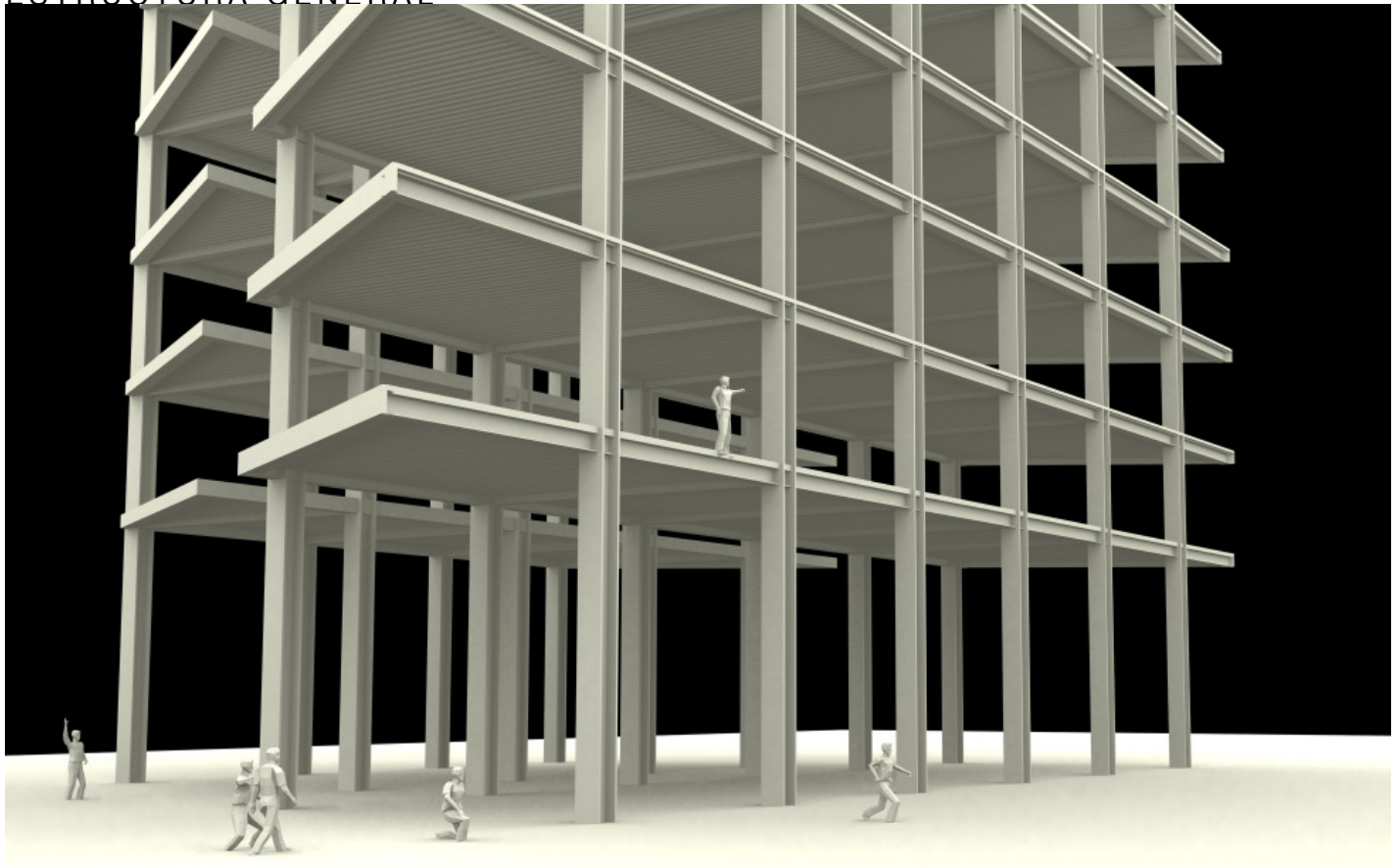

ESTRUCTURA INTERNA

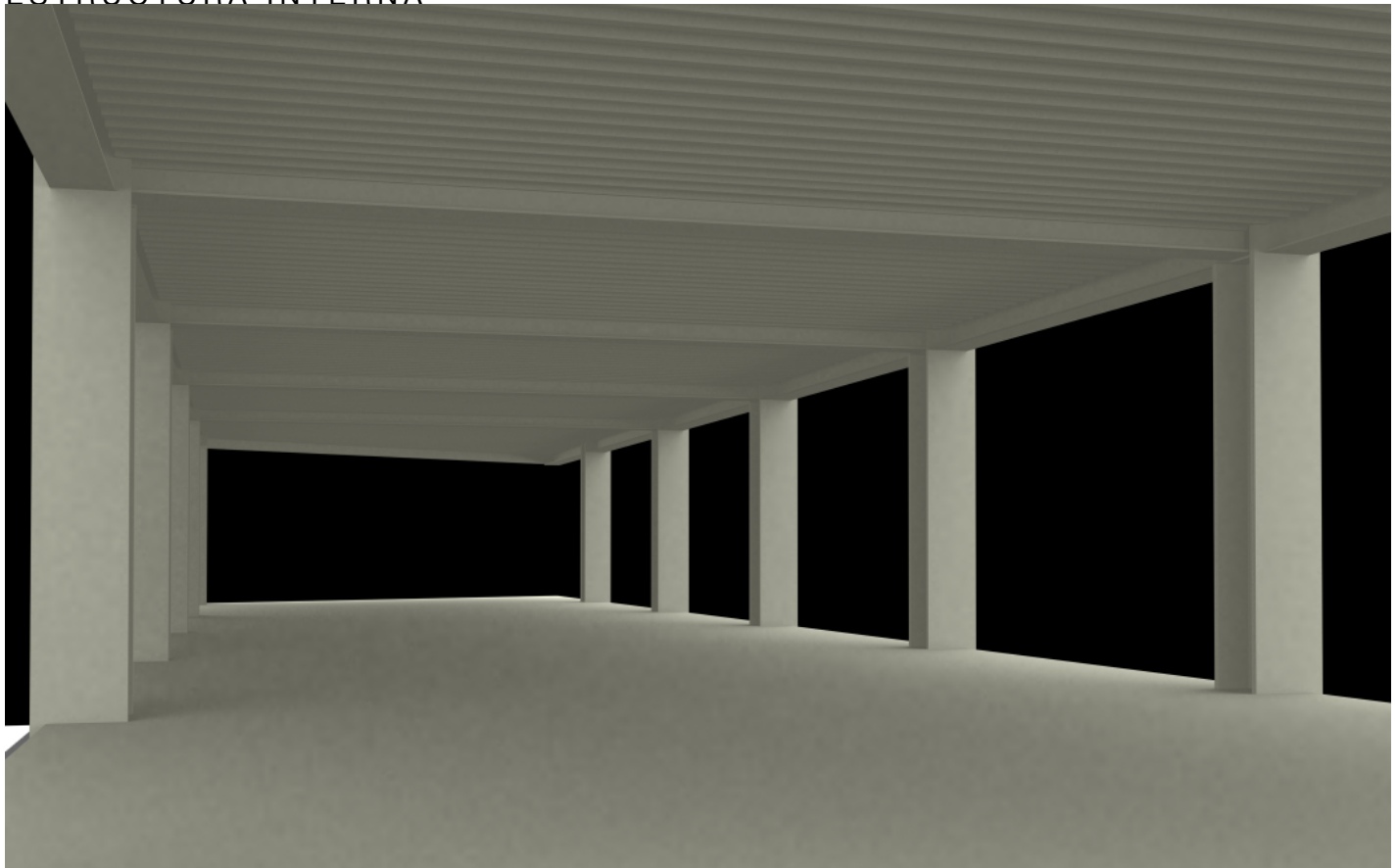



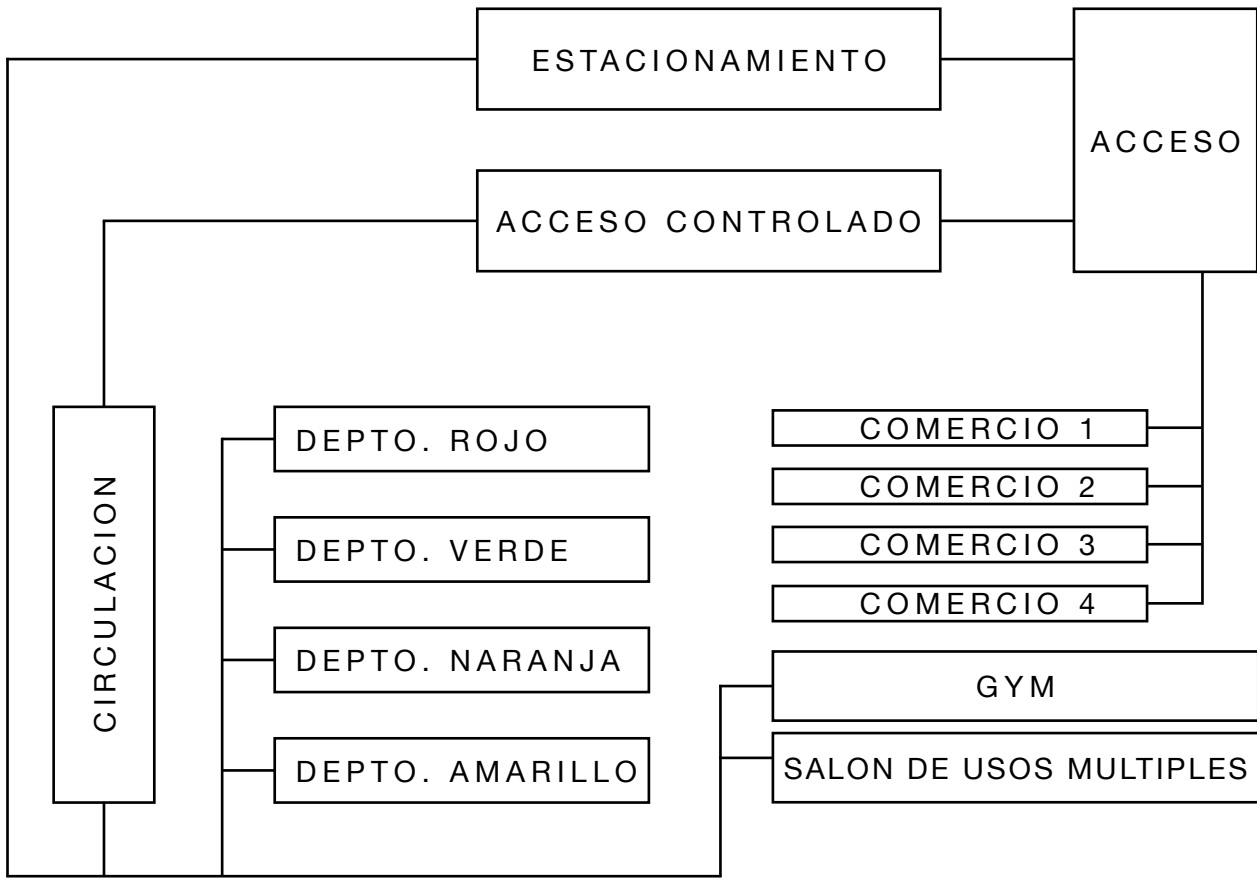



ESPACIO	NUMERO DE UNIDADES	M2
Estacionamiento	1	1,794.00
Vivienda roja	12	255.00
Vivienda verde	6	192.00
Vivienda amarilla	8	277.00
Vivienda naranja	4	333.00
Comercio 1	1	183.00
Comercio 2	1	147.00
Comercio 3	1	86.00
Comercio 4	1	46.00
Areas exteriores	1	1,088.00
Sala de usos multiples	1	105.00
Servicios	1	7.00
Gym	1	85.00

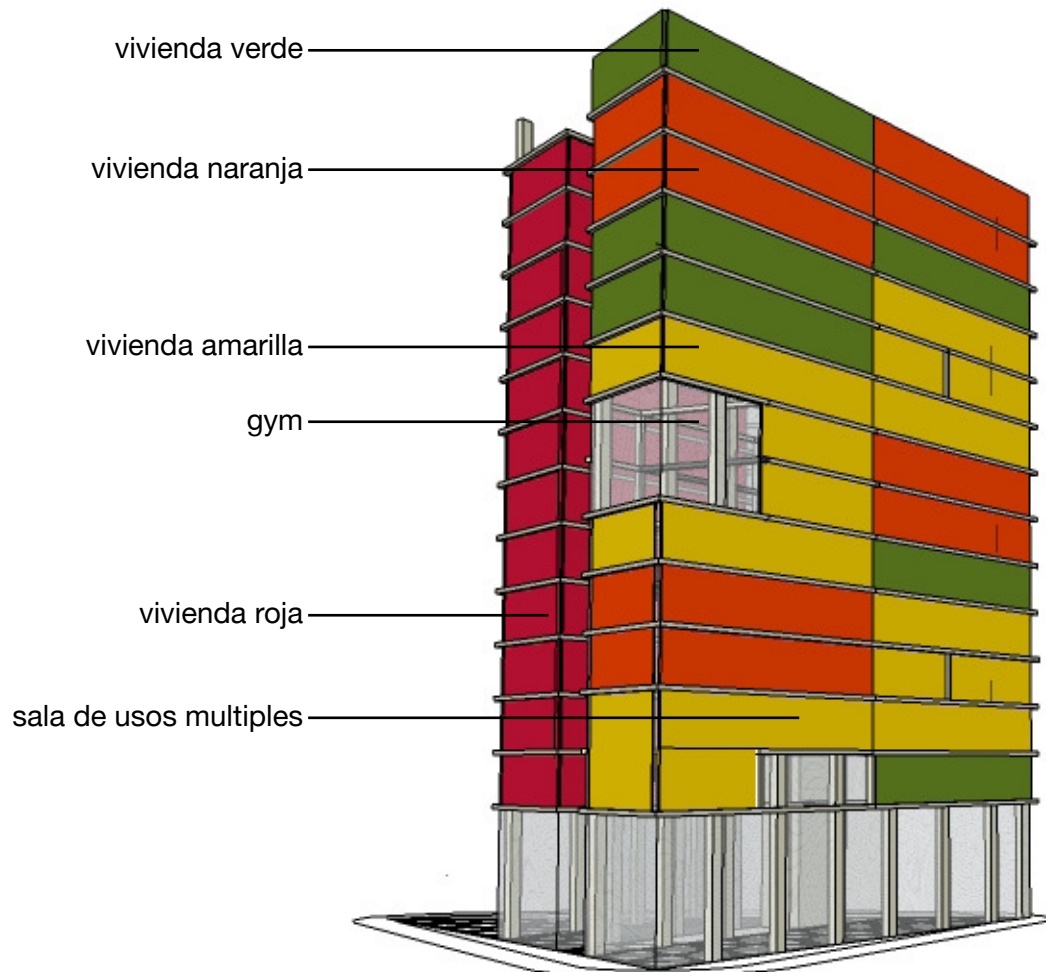



<b>COSTOS PARAMETRICOS PROYECTO POLANCO</b>				
ESPACIOS		AREA (M2)	COSTO (\$)	VALOR INTEGRADO
Estacionamiento		1,794	\$ 10,500.00	\$ 18,837,000.00
Vivienda roja		3,060.00	\$ 7,500.00	\$ 22,950,000.00
Vivienda verde		1,152.00	\$ 7,500.00	\$ 8,640,000.00
Vivienda amarilla		2,216.00	\$ 7,500.00	\$ 16,620,000.00
Vivienda naranja		1,332.00	\$ 7,500.00	\$ 9,990,000.00
Comercio 1		183.00	\$ 5,500.00	\$ 1,006,500.00
Comercio 2		147.00	\$ 5,500.00	\$ 808,500.00
Comercio 3		86.00	\$ 5,500.00	\$ 473,000.00
Comercio 4		46.00	\$ 5,500.00	\$ 253,000.00
Areas exteriores		1,088.00	\$ 1,200.00	\$ 1,305,600.00
Sala de usos multiples		105.00	\$ 7,000.00	\$ 735,000.00
Servicios		7.00	\$ 4,000.00	\$ 28,000.00
Gym		85.00	\$ 5,000.00	\$ 425,000.00
Azoteas		900.00	\$ 3,000.00	\$ 2,700,000.00
Circulaciones		600	\$ 5,000.00	\$ 3,000,000.00
<b>TOTAL M2</b>		<b>12,801</b>	<b>COSTO TOTAL \$</b>	<b>\$ 87,771,600.00</b>
<b>COSTO POR M2 PROMEDIO</b>				<b>\$ 6,856.62</b>

HONORARIOS PROFESIONALES	
En base a la formula:	
$H = [(S)(C)(F)(I)/100] [K]$	
Donde:	
<b>H</b> - Importe de los honorarios en moneda nacional.	?
<b>S</b> - Superficie total por construir en metros cuadrados.	12,800
<b>C</b> - Costo unitario estimado para la construcción en \$ / m2.	7,500.00
<b>F</b> - Factor para la superficie por construir .	0.87
<b>I</b> - Factor inflacionario, acumulado a la fecha de contratación, reportado por el Banco de México, S. A., cuyo valor mínimo no podrá ser menor de 1 (uno).	1
<b>K</b> - Factor correspondiente a cada uno de los componentes arquitectónicos del encargo contratado.	6.583
$H = [(11542) (10000) (.957664) (1) /100 ] [6.196]$	
<b>Honorarios: <u>\$5,498,121.60</u></b>	
<b>Desglose componenete FF:</b>	<b>Costo por plan</b>
a).- Plan conceptual (16%)	\$879,699.46
b).- Plan Preliminar (18%)	\$989,661.89
c).- Plan Basico (18%)	\$989,661.89
d).- Plan de edificación (48%)	\$2,639,098.37
<b>Total de los 4 planes (100%)</b>	<b>\$5,498,121.60</b>
<b>Nota:</b> Los Honorarios fueron calculados, en base a la información que brinda la pagina electronica del CAM SAM	
<a href="http://www.cam-sam.org.mx">www.cam-sam.org.mx</a>	
Estos honorarios son correspondientes a: diseño <b>Funcional Formal</b> (FF 4.00), <b>Cimentación y Estructura</b> (CE 0.885), <b>Alimentación y Desagues</b> (AD 0.348), <b>Protección Para Incendio</b> (PI 0.241), <b>Alumbrado y Fuerza</b> (AF 0.722), <b>Voz y Datos</b> (VD 0.087), <b>Ventilación y/o Extracción</b> (VE 0.160), <b>Sonido y/o Circuito Cerrado de T.V.</b> (OE 0.087)	

## PROPUESTA DE INVERSION

### ANALISIS ECONOMICO

	UNIDADES	AREA M2	VALOR M2	IMPORTE
<b>A. VALOR DE TERRENO</b>		1,300	\$ 39,000.00	<b>\$ 50,700,000.00</b>
<b>B. COSTO DE LA CONSTRUCCION</b>				
Estacionamiento	1	1,794	\$ 10,500.00	\$ 18,837,000.00
Vivienda roja	12	255.00	\$ 7,500.00	\$ 22,950,000.00
Vivienda verde	6	192.00	\$ 7,500.00	\$ 8,640,000.00
Vivienda amarilla	8	277.00	\$ 7,500.00	\$ 16,620,000.00
Vivienda naranja	4	333.00	\$ 7,500.00	\$ 9,990,000.00
Comercio 1	1	183.00	\$ 5,500.00	\$ 1,006,500.00
Comercio 2	1	147.00	\$ 5,500.00	\$ 808,500.00
Comercio 3	1	86.00	\$ 5,500.00	\$ 473,000.00
Comercio 4	1	46.00	\$ 5,500.00	\$ 253,000.00
Areas exteriores	1	1,088.00	\$ 1,200.00	\$ 1,305,600.00
Sala de usos multiples	1	105.00	\$ 7,000.00	\$ 735,000.00
Servicios	1	7.00	\$ 4,000.00	\$ 28,000.00
Gym	1	85.00	\$ 5,000.00	\$ 425,000.00
Azoteas	2	450.00	\$ 3,000.00	\$ 2,700,000.00
Circulaciones	1	600	\$ 5,000.00	\$ 3,000,000.00
<b>SUMA</b>				<b>\$ 87,771,600.00</b>
<b>C. PROYECTO EJECUTIVO</b>			<b>VALOR DE CONSTRUCCION</b>	<b>\$ 5,498,121.00</b>
<b>MONTO DE LA INVERSION (A+B+C)</b>				<b>\$ 143,969,721.00</b>
<b>GASTOS ADICIONALES</b>				
<b>D. PROMOCION Y VENTAS</b>	4.00% DEL VALOR DE VENTAS			\$ 8,096,400.00
<b>E. TRAMITES Y LICENCIAS</b>	5.00% DEL VALOR DE CONSTRUCCION			\$ 4,388,580.00
<b>F. GASTOS NOTARIALES</b>	8.00% DEL VALOR DEL TERRENO			\$ 4,056,000.00
<b>G. GASTOS ADMINISTRATIVOS</b>	0.20% DEL VALOR DE INVERSION			\$ 287,939.44
<b>H. GERENCIA DE PROYECTOS</b>	2.00% DEL VALOR DE CONSTRUCCION			\$ 1,755,432.00
<b>I. SUPERVISIÓN ARQUITECTONICA</b>	1.50% DEL VALOR DE CONSTRUCCION			\$ 1,316,574.00
<b>J. GASTOS FINANCIEROS</b>	1.00% VALOR DE CONSTRUCCION			\$ 877,716.00
<b>MONTO DE GASTOS ADICIONALES (D+E+F+G+H+I+J)</b>				<b>\$ 20,778,641.44</b>
<b>GRAN TOTAL</b>				<b>\$ 164,748,362.44</b>
<b>RECUPERACION</b>		<b>\$/M2</b>	<b>\$/CASA</b>	<b>TOTAL</b>
CASA TIPO ROJA	12	24,000.00	\$ 6,120,000.00	\$ 73,440,000.00
CASA TIPO AMARILLA	8	24,000.00	\$ 6,648,000.00	\$ 53,184,000.00
CASA TIPO NARANJA	4	24,000.00	\$ 7,992,000.00	\$ 31,968,000.00
CASA TIPO VERDE	6	24,000.00	\$ 4,608,000.00	\$ 27,648,000.00
COMERCIO 1	1	35,000.00	\$ 6,405,000.00	\$ 6,405,000.00
COMERCIO 2	1	35,000.00	\$ 5,145,000.00	\$ 5,145,000.00
COMERCIO 3	1	35,000.00	\$ 3,010,000.00	\$ 3,010,000.00
COMERCIO 4	1	35,000.00	\$ 1,610,000.00	\$ 1,610,000.00
<b>INGRESO TOTAL DE VENTA</b>				<b>\$ 202,410,000.00</b>
<b>UTILIDAD</b>				<b>22.86% \$ 37,661,637.56</b>

PARTIDAS	MONTO	MES-0	MES-1	MES-2	MES-3	MES-4	MES-5	MES-6	MES-7	MES-8	MES-9	MES-10	MES-11	MES-12	MES-13	MES-14	MES-15	MES-16	MES-17	MES-18	MES-19	MES-20	TOTAL
<b>GASTOS PROOPERATIVOS</b>																							
I TERRENO	\$50,700,000.00	\$50,700,000.00																					
II TRAMITES Y LICENCIAS	\$4,388,580.00	\$4,388,580.00																					
III SUPERVISION Y COORDINACION ARQUITECTONICA	\$1,316,574.00		\$109,714.50	\$109,714.50	\$109,714.50	\$109,714.50	\$109,714.50	\$109,714.50	\$109,714.50	\$109,714.50	\$109,714.50	\$109,714.50	\$109,714.50	\$109,714.50	\$109,714.50								
IV PROYECTO EJECUTIVO	\$5,498,121.00	\$2,749,060.50	\$2,749,060.50																				
V.1 EDIFICACION	\$87,771,600.00		\$3,423,092.40	\$5,463,782.10	\$6,955,899.30	\$10,730,078.10	\$7,570,300.50	\$6,780,356.10	\$5,310,181.80	\$1,887,089.40	\$1,952,918.10	\$2,545,376.40	\$5,068,809.90	\$8,316,359.10	\$6,385,383.90	\$6,407,326.80	\$5,266,296.00	\$3,664,464.30	\$43,885.80				
<b>OTROS GASTOS</b>																							
VI PROMOCION Y VENTAS	\$8,096,400.00	\$2,024,100.00	\$337,350.00	\$337,350.00	\$337,350.00	\$337,350.00	\$337,350.00	\$337,350.00	\$337,350.00	\$337,350.00	\$337,350.00	\$337,350.00	\$337,350.00	\$337,350.00	\$337,350.00	\$337,350.00	\$337,350.00	\$337,350.00	\$337,350.00	\$337,350.00	\$337,350.00	\$337,350.00	\$337,350.00
VII GASTOS FINANCIEROS	\$877,716.00												\$87,771.60	\$87,771.60	\$87,771.60	\$87,771.60	\$87,771.60	\$87,771.60	\$87,771.60	\$87,771.60	\$87,771.60	\$87,771.60	\$87,771.60
IX GASTOS NOTARIALES	\$4,056,000.00						\$253,500.00	\$253,500.00	\$253,500.00	\$253,500.00	\$253,500.00	\$253,500.00	\$253,500.00	\$253,500.00	\$253,500.00	\$253,500.00	\$253,500.00	\$253,500.00	\$253,500.00	\$253,500.00	\$253,500.00	\$253,500.00	\$253,500.00
X GASTOS ADMINISTRATIVOS	\$287,939.44		\$14,396.97	\$14,396.97	\$14,396.97	\$14,396.97	\$14,396.97	\$14,396.97	\$14,396.97	\$14,396.97	\$14,396.97	\$14,396.97	\$14,396.97	\$14,396.97	\$14,396.97	\$14,396.97	\$14,396.97	\$14,396.97	\$14,396.97	\$14,396.97	\$14,396.97	\$14,396.97	\$14,396.97
XI GERENCIA DE PROYECTOS	\$1,755,432.00		\$87,771.60	\$87,771.60	\$87,771.60	\$87,771.60	\$87,771.60	\$87,771.60	\$87,771.60	\$87,771.60	\$87,771.60	\$87,771.60	\$87,771.60	\$87,771.60	\$87,771.60	\$87,771.60	\$87,771.60	\$87,771.60	\$87,771.60	\$87,771.60	\$87,771.60	\$87,771.60	\$87,771.60
<b>SUMA TOTAL</b>	\$164,748,362.44																						

	MES-0	MES-1	MES-2	MES-3	MES-4	MES-5	MES-6	MES-7	MES-8	MES-9	MES-10	MES-11	MES-12	MES-13	MES-14	MES-15	MES-16	MES-17	MES-18	MES-19	MES-20
<b>SUMA EGRESOS POR PERIODO:</b>	\$59,861,740.50	\$6,721,385.97	\$6,013,015.17	\$7,505,132.37	\$11,279,311.17	\$8,373,033.57	\$7,583,089.17	\$6,112,914.87	\$2,689,822.47	\$2,755,651.17	\$3,348,109.47	\$5,959,314.57	\$9,206,863.77	\$7,166,174.07	\$7,188,116.97	\$6,047,086.17	\$4,445,254.47	\$824,675.97	\$780,790.17	\$443,440.17	\$443,440.17
<b>EGRESOS ACUMULADOS:</b>	\$59,861,740.50	\$66,583,126.47	\$72,596,141.64	\$80,101,274.02	\$91,380,585.19	\$99,753,618.76	\$107,336,707.93	\$113,449,622.80	\$116,139,445.28	\$118,895,096.45	\$122,243,205.92	\$128,202,520.49	\$137,409,384.27	\$144,575,558.34	\$151,763,675.31	\$157,810,761.48	\$162,256,015.95	\$163,080,691.93	\$163,861,482.10	\$164,304,922.27	\$164,748,362.44
%	36.34%	4.08%	3.65%	4.56%	6.85%	5.08%	4.60%	3.71%	1.63%	1.67%	2.03%	3.62%	5.59%	4.35%	4.36%	2.70%	5.59%	0.50%	0.47%	0.27%	0.27%
<b>% ACUMULADO</b>	36.34%	40.42%	44.06%	48.62%	55.47%	60.55%	65.15%	68.86%	70.50%	72.17%	74.20%	77.82%	83.41%	87.76%	92.12%	95.79%	98.49%	98.99%	99.46%	99.73%	100.00%

	MES-0	MES-1	MES-2	MES-3	MES-4	MES-5	MES-6	MES-7	MES-8	MES-9	MES-10	MES-11	MES-12	MES-13	MES-14	MES-15	MES-16	MES-17	MES-18	MES-19	MES-20	
<b>CREDITO BANCARIO</b>																						
ACUMULADO INVERSIONISTA 1	\$20,000,000.00																					
ACUMULADO INVERSIONISTA 2	\$20,000,000.00																					
<b>TOTAL</b>	\$40,000,000.00																					
<b>ACUMULADO</b>	\$40,000,000.00	\$40,000,000.00	\$40,000,000.00	\$40,000,000.00	\$40,000,000.00	\$40,000,000.00	\$40,000,000.00	\$40,000,000.00	\$40,000,000.00	\$40,000,000.00	\$40,000,000.00	\$40,000,000.00	\$40,000,000.00	\$40,000,000.00	\$40,000,000.00	\$40,000,000.00	\$40,000,000.00	\$40,000,000.00	\$40,000,000.00	\$40,000,000.00	\$40,000,000.00	

	MES-0	MES-1	MES-2	MES-3	MES-4	MES-5	MES-6	MES-7	MES-8	MES-9	MES-10	MES-11	MES-12	MES-13	MES-14	MES-15	MES-16	MES-17	MES-18	MES-19	MES-20	
<b>SUMA INVERSION SOCIOS Y CREDITO</b>	\$40,000,000.00																					
INGRESO POR VENTA		\$50,602,500.00				\$30,361,500.00					\$30,361,500.00				\$30,361,500.00					\$60,723,000.00		
%		25%				15%					15%				15%					30%		
<b>% ACUMULADO</b>		25%				40%					55%				70%					100%		
<b>ACUMULADO INGRESOS</b>	\$40,000,000.00	\$50,602,500.00	\$50,602,500.00	\$50,602,500.00	\$50,602,500.00	\$80,964,000.00	\$80,964,000.00	\$80,964,000.00	\$80,964,000.00	\$80,964,000.00	\$111,325,500.00	\$111,325,500.00	\$111,325,500.00	\$111,325,500.00	\$141,687,000.00	\$141,687,000.00	\$141,687,000.00	\$141,687,000.00	\$141,687,000.00	\$202,410,000.00	\$202,410,000.00	

<b>GANANCIA MENSUAL</b>	-\$19,861,740.50	\$43,881,114.03	-\$6,013,015.17	-\$7,505,132.37	-\$11,279,311.17	\$21,988,466.43	-\$7,583,089.17	-\$6,112,914.87	-\$2,689,822.47	-\$2,755,651.17	\$27,013,390.53	-\$5,959,314.57	-\$9,206,863.77	-\$7,166,174.07	\$23,173,383.03	-\$6,047,086.17	-\$4,445,254.47	-\$824,675.97	\$59,942,209.83	-\$443,440.17	-\$443,440.17	
<b>ACUMULADO</b>	-\$19,861,740.50	\$24,019,373.53	\$18,006,358.36	\$10,501,225.98	-\$776,085.19	\$21,210,381.24	\$13,627,292.07	\$7,514,377.20	\$4,824,554.72	\$2,068,903.55	\$29,082,294.08	\$23,122,979.51	\$13,916,115.73	\$6,749,941.66	\$29,923,324.69	\$23,876,238.52	\$19,430,984.05	\$18,606,306.07	\$78,548,517.90	\$38,105,077.73	\$37,661,637.56	
TIR	20%																					

	\$40,000,000.00
<b>SOCIOS INVERSION</b>	
<b>INVERSIONISTA 1</b>	\$18,830,818.78
<b>INVERSIONISTA 2</b>	\$18,830,818.78

PROGRAMA CALENDARIZADO DE EJECUCION DE OBRA CON MONTOS MENSUALES																					
PROYECTO: VIVIENDA POLANCO																					
PARTIDA	IMPORTE	%		MES-1	MES-2	MES-3	MES-4	MES-5	MES-6	MES-7	MES-8	MES-9	MES-10	MES-11	MES-12	MES-12	MES-12	MES-12	MES-12	TOTALES	
				1	2	3	4	5	6	7	8	9	10	11	12	13	14	15	16	17	
1 PRELIMINARES	\$3,510,864.00	4.00%	%	30.00%	20.00%	20.00%	30.00%													100.00%	
			\$	\$1,053,259.20	\$702,172.80	\$702,172.80	\$1,053,259.20													\$3,510,864.00	
2 EXCAVACIONES Y ACARREOS	\$7,899,444.00	9.00%	%	30.00%	30.00%	20.00%	20.00%													100.00%	
			\$	\$2,369,833.20	\$2,369,833.20	\$1,579,888.80	\$1,579,888.80													\$7,899,444.00	
3 CIMENTACION	\$7,899,444.00	9.00%	%		30.00%	30.00%	30.00%	10.00%												100.00%	
			\$		\$2,369,833.20	\$2,369,833.20	\$2,369,833.20	\$789,944.40												\$7,899,444.00	
4 ESTRUCTURA, COLUMNAS Y LOSAS	\$22,820,616.00	26.00%	%			10.00%	25.00%	25.00%	25.00%	15.00%										100.00%	
			\$			\$2,282,061.60	\$5,705,154.00	\$5,705,154.00	\$5,705,154.00	\$3,423,092.40										\$22,820,616.00	
5 ALBAÑILERIA	\$7,021,728.00	8.00%	%					15.00%	15.00%	15.00%	15.00%	15.00%	15.00%	10.00%						100.00%	
			\$					\$1,053,259.20	\$1,053,259.20	\$1,053,259.20	\$1,053,259.20	\$1,053,259.20	\$1,053,259.20	\$702,172.80						\$7,021,728.00	
6 ACABADOS	\$13,165,740.00	15.00%	%												5.00%	10.00%	20.00%	20.00%	20.00%	100.00%	
			\$												\$658,287.00	\$1,316,574.00	\$2,633,148.00	\$2,633,148.00	\$2,633,148.00	\$13,165,740.00	
7 CANCELERIA Y VIDRIO	\$2,633,148.00	3.00%	%							20.00%	20.00%	20.00%	20.00%	20.00%						100.00%	
			\$							\$526,629.60	\$526,629.60	\$526,629.60	\$526,629.60	\$526,629.60						\$2,633,148.00	
8 HERRERIA	\$438,858.00	0.50%	%							20.00%	20.00%	20.00%	20.00%	10.00%	10.00%					60.00%	
			\$							\$87,771.60	\$87,771.60	\$87,771.60	\$87,771.60	\$43,885.80	\$43,885.80					\$438,858.00	
9 CARPINTERIA Y CERRAJERIA	\$2,633,148.00	3.00%	%										20.00%	20.00%	20.00%	20.00%	20.00%	20.00%		60.00%	
			\$										\$526,629.60	\$526,629.60	\$526,629.60	\$526,629.60	\$526,629.60			\$2,633,148.00	
10 INSTALACION ELECTRICA GENERAL	\$2,633,148.00	3.00%	%							3.00%	3.00%	4.00%	5.00%	10.00%	20.00%	20.00%	20.00%	10.00%	5.00%	100.00%	
			\$							\$78,994.44	\$78,994.44	\$105,325.92	\$131,657.40	\$263,314.80	\$526,629.60	\$526,629.60	\$526,629.60	\$263,314.80	\$131,657.40	\$2,633,148.00	
11 TELEFONIA Y T.V.	\$1,316,574.00	1.50%	%							3.00%	3.00%	4.00%	5.00%	10.00%	20.00%	20.00%	20.00%	10.00%	5.00%	100.00%	
			\$							\$39,497.22	\$39,497.22	\$52,662.96	\$65,828.70	\$131,657.40	\$263,314.80	\$263,314.80	\$263,314.80	\$131,657.40	\$65,828.70	\$1,316,574.00	
12 INSTALACION HIDRAULICA	\$1,316,574.00	1.50%	%							3.00%	3.00%	4.00%	5.00%	10.00%	20.00%	20.00%	20.00%	10.00%	5.00%	100.00%	
			\$							\$39,497.22	\$39,497.22	\$52,662.96	\$65,828.70	\$131,657.40	\$263,314.80	\$263,314.80	\$263,314.80	\$131,657.40	\$65,828.70	\$1,316,574.00	
13 INSTALACION SANITARIA	\$1,316,574.00	1.50%	%							3.00%	3.00%	4.00%	5.00%	10.00%	20.00%	20.00%	20.00%	10.00%	5.00%	100.00%	
			\$							\$39,497.22	\$39,497.22	\$52,662.96	\$65,828.70	\$131,657.40	\$263,314.80	\$263,314.80	\$263,314.80	\$131,657.40	\$65,828.70	\$1,316,574.00	
14 RED DE GAS	\$877,716.00	1.00%	%												50.00%	50.00%				100.00%	
			\$												\$438,858.00	\$438,858.00				\$877,716.00	
15 MUEBLES Y ACCESORIOS DE BANOS	\$5,266,296.00	6.00%	%												20.00%	80.00%				100.00%	
			\$												\$1,053,259.20	\$4,213,036.80				\$5,266,296.00	
16 MOBILIARIO	\$4,827,438.00	5.50%	%														30.00%	30.00%	40.00%	100.00%	
			\$														\$1,448,231.40	\$1,448,231.40	\$1,930,975.20	\$4,827,438.00	
17 AREAS EXTERIORES	\$1,755,432.00	2.00%	%												25.00%	25.00%	25.00%	25.00%		100.00%	
			\$												\$438,858.00	\$438,858.00	\$438,858.00	\$438,858.00		\$1,755,432.00	
18 LIMPIEZAS Y ENTREGA DE OBRA	\$438,858.00	0.50%	%		5.00%	5.00%	5.00%	5.00%	5.00%	5.00%	5.00%	5.00%	5.00%	5.00%	5.00%	5.00%	10.00%	10.00%	10.00%	10.00%	
			\$		\$21,942.90	\$21,942.90	\$21,942.90	\$21,942.90	\$21,942.90	\$21,942.90	\$21,942.90	\$21,942.90	\$21,942.90	\$21,942.90	\$21,942.90	\$21,942.90	\$21,942.90	\$43,885.80	\$43,885.80	\$43,885.80	\$438,858.00
19 TOTAL	\$87,771,600.00	100.00%																			
% PARCIAL				3.90%	6.23%	7.93%	12.23%	8.63%	7.73%	6.05%	2.15%	2.23%	2.90%	5.78%	9.48%	7.28%	7.30%	6.00%	4.18%	0.05%	
% ACUMULADO				3.90%	10.13%	18.05%	30.28%	38.90%	46.63%	52.68%	54.83%	57.05%	59.95%	65.73%	75.20%	82.48%	89.78%	95.78%	99.95%	100.00%	
IMPORTE PARCIAL	\$3,423,092.40			\$3,423,092.40	\$5,463,782.10	\$6,955,899.30	\$10,730,078.10	\$7,570,300.50	\$6,780,356.10	\$5,310,181.80	\$1,887,089.40	\$1,952,918.10	\$2,545,376.40	\$5,068,809.90	\$8,316,359.10	\$6,385,383.90	\$6,407,326.80	\$5,266,296.00	\$3,664,464.30	\$43,885.80	
IMPORTE ACUMULADO	\$3,423,092.40			\$3,423,092.40	\$8,886,874.50	\$15,842,773.80	\$26,572,851.90	\$34,143,152.40	\$40,923,508.50	\$46,233,690.30	\$48,120,779.70	\$50,073,697.80	\$52,619,074.20	\$57,687,884.10	\$66,004,243.20	\$72,389,627.10	\$78,796,953.90	\$84,063,249.90	\$87,727,714.20	\$87,771,600.00	





El desafío planteado fue el de abordar diferentes tipos de vivienda y la forma en la cual los espacios eran habitados a consecuencia de factores tales como diseño, iluminación, clima, tecnología, ubicación, forma, soleamiento así como las consecuencias que estos tienen sobre los usuarios y de esta forma generar un proyecto que mezclara de forma homogénea estos factores generando un producto que atendiera estos preconceptos.

La forma en la cual el problema fue atacado pudo no haber sido la mas adecuada, ya que el aspecto formal impero y opaco al resto de los factores. Mi obsesión por encontrar una forma estéticamente atractiva que respondiera a un programa predeterminado desemboco en una tarea ardua y en ciertos puntos frustrante llena de experimentos formales caprichosos.

No fue hasta el momento en el cual la forma paso a un segundo plano. que los aspectos de personal interés resurgieron. Uno de ellos fue la iluminación la cual me llevo a la experimentación dentro del proyecto generando espacios y ayudándome en gran manera a imaginar la forma en la cual el diseño influenciaría al usuario.

El aspecto técnico nunca fue olvidado y la investigación me llevo a realizar una especificación de luminarias para el proyecto e involucrarme de forma profesional con el diseño de iluminación para si poder conocer mas afondo el valor agregado que este arte el cual muchos desechan u olvidan pude generar cuando es aplicado de forma correcta creando un producto altamente atractivo.

De forma interesante, esta experimentación me llevo a analizar y diseñar dispositivos para controlar el soleamiento de forma pasiva, lo cual determine el aspecto exterior del proyecto generando una fachada cambiante que responde a las necesidades del usuario.

De forma conjunta la predeterminación de un terreno triangular sumado a fachadas movibles genero un diseño interior que acentúa y privilegia las vistas hacia el exterior; Las restricciones que el terreno imponía, el costo a desarrollar y su impacto dentro de las decisiones de diseño grandes o pequeñas y las formas de atacar los diferentes problemas generaron de forma inadvertida gran expectación dentro de mi persona obligándome a involucrarme en aspectos que eran completamente desconocidos, creando nuevas inquietudes las cuales estoy seguro encaminaran mi vida profesional.

FUENTE: Censo General de Población y vivienda de 1990 y 2000.

- Departamento del Distrito Federal, Delegación Política Miguel Hidalgo, Editorial Miguel Ángel Porrúa, México 1997.
- Imagen de la Gran Capital, Enciclopedia de México S.A. de C.V. 1985. Coordinador José Rogelio Álvarez.
- Gobierno de la Ciudad de México, Delegación Miguel Hidalgo, Administración de la Lic. María Esther Scherman Leño, 1996.



ARQUITECTÓNICO

- AR-01 Sótano 1
- AR-02 Sótano 2
- AR-03 Planta baja
- AR-04 Nivel 1
- AR-05 Nivel 2
- AR-06 Nivel 3
- AR-07 Nivel 4
- AR-08 Nivel 5
- AR-09 Nivel 6
- AR-10 Nivel 7
- AR-11 Nivel 8
- AR-12 Nivel 9
- AR-13 Nivel 10
- AR-14 Nivel 11
- AR-15 Nivel 12
- AR-16 Nivel 13
- AR-17 Planta de techos

PLAN ELECTRICO

- EL-01 Tabla de Luminarias
- EL-02 Sótano 1
- EL-03 Sótano 2
- EL-04 Planta baja
- EL-05 Nivel 1
- EL-06 Nivel 2
- EL-07 Nivel 3
- EL-08 Nivel 4
- EL-09 Nivel 5
- EL-10 Nivel 6
- EL-11 Nivel 7
- EL-12 Nivel 8
- EL-13 Nivel 9
- EL-14 Nivel 10
- EL-15 Nivel 11
- EL-16 Nivel 12
- EL-17 Nivel 13
- EL-18 Planta de techos

DETALLES

- DT-01 Muros
- DT-02 Carpintería
- DT-03 Carpintería
- EL-04 Baños
- EL-05 Baños
- EL-06 Baños
- EL-07 Baños
- EL-08 Cocina
- EL-09 Persianas exteriores
- EL-10 Persianas exteriores
- EL-11 Iluminación
- EL-12 Iluminación
- EL-13 Puerta cocina
- EL-14 Iluminación

ALZADOS

- AL-01 Alzado Sur y Norte
- AL-02 Alzado Este y Oeste

ESTRUCTURAL

- Memoria Estructural
- ES-01 Tabla Estructural
- ES-02 Cimentación
- ES-03 Entrepiso tipo

CORTES

- SC-01 Transversal
- SC-02 Longitudinal

INSTALACIONES

- Memoria de Instalaciones
- INS-01 Tabla de Instalaciones
- INS-02 Sótano 1
- INS-03 Sótano 2
- INS-04 Planta baja
- INS-05 Nivel 1
- INS-06 Nivel 2
- INS-07 Nivel 3
- INS-08 Nivel 4
- INS-09 Nivel 5
- INS-10 Nivel 6
- INS-11 Nivel 7
- INS-12 Nivel 8
- INS-13 Nivel 9
- INS-14 Nivel 10
- INS-15 Nivel 11
- INS-16 Nivel 12
- INS-17 Nivel 13
- INS-18 Planta de techos

ACABADOS

- AC-01 Tabla de acabados
- AC-02 Sótano 1
- AC-03 Sótano 2
- AC-04 Planta baja
- AC-05 Nivel 1
- AC-06 Nivel 2
- AC-07 Nivel 3
- AC-08 Nivel 4
- AC-09 Nivel 5
- AC-10 Nivel 6
- AC-11 Nivel 7
- AC-12 Nivel 8
- AC-13 Nivel 9
- AC-14 Nivel 10
- AC-15 Nivel 11
- AC-16 Nivel 12
- AC-17 Nivel 13

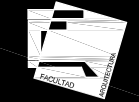

# NOTAS GENERALES

## CORTE ESQUEMATICO

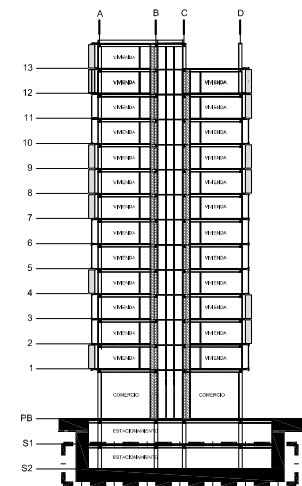

### SIMBOLOGIA

- COLUMNA
- N.P.T. OO
- ┌ CAMBIO DE PISO
- ┆ EJE
- └ CORTE

### NOTAS GENERALES

1. Todas las cotas están dadas en metros.
2. Niveles en metros.
3. Las cotas rigen al dibujo.
4. Todos los muros el área de servicios tienen un espesor de 15 cm.
5. Este plano deberá verificarse con los correspondientes de instalaciones.

### DIRECCION

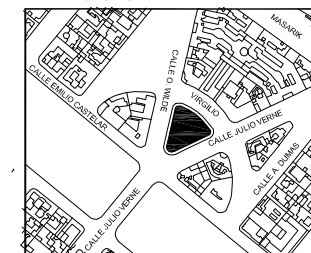

### PROYECTO

VIVIENDA / COMERCIO

#### CORRECTORES

DR. ALVARO SANCHEZ  
 ARQ. JORGE QUIJANO  
 ARQ. EDUARDO NAVARRO  
 ARQ. EDUARDO SCHITTE

### NORTE

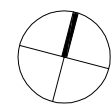

### PLANO

ARQUITECTONICO

### FECHA

06-05-2008

### ESCALA GRAFICA



### CLAVE

AR- 01

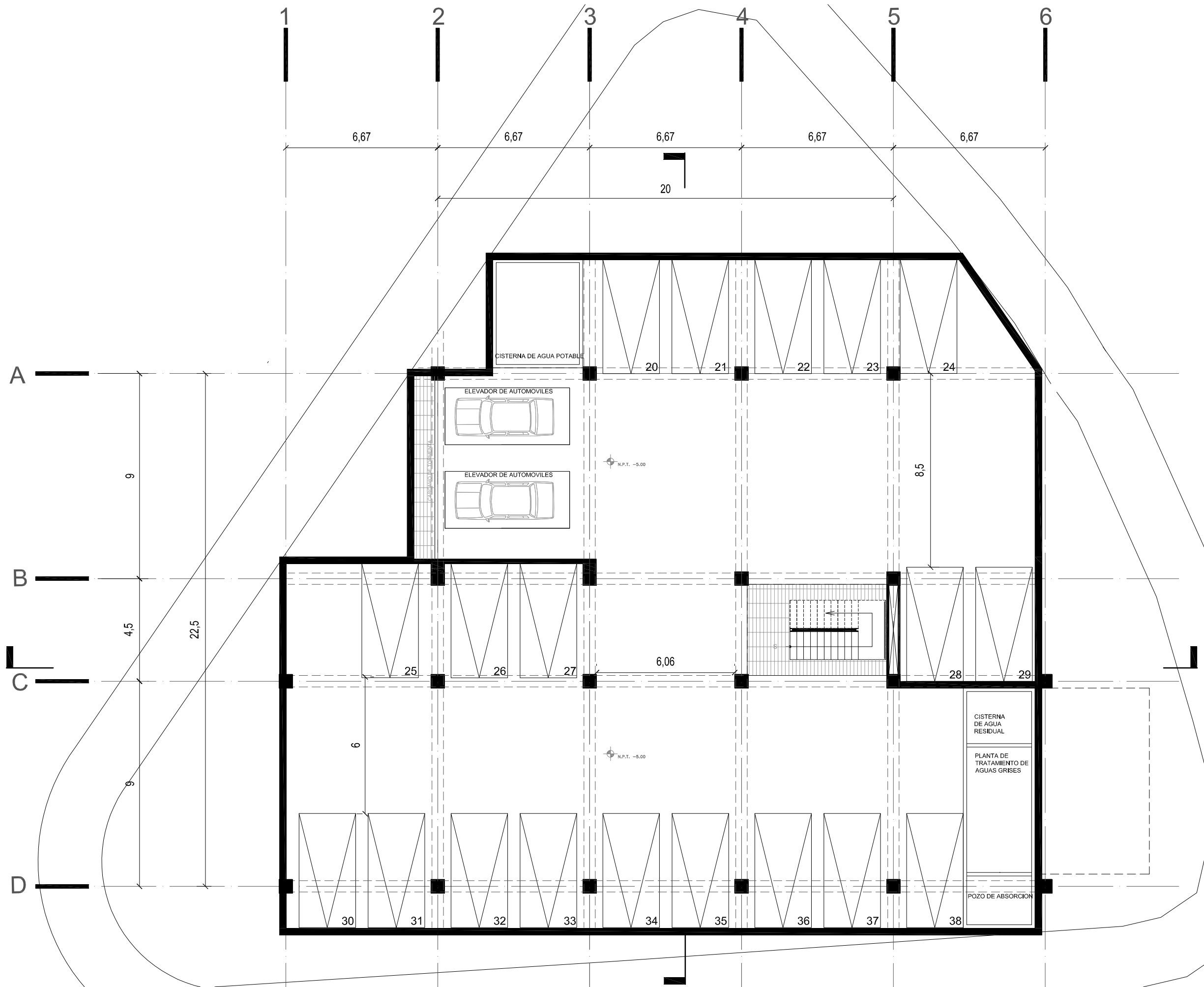

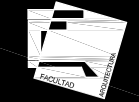

# NOTAS GENERALES

## CORTE ESQUEMATICO

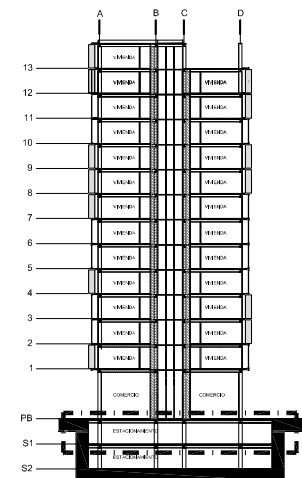

## SIMBOLOGIA

- COLUMNA
- N.P.T. OO
- CAMBIO DE PISO
- | EJE
- └ CORTE

- NOTAS GENERALES**
1. Todas las cotas están dadas en metros.
  2. Niveles en metros.
  3. Las cotas rigen al dibujo.
  4. Todos los muros y el área de servicios tienen un espesor de 15 cm.
  5. Este plano deberá verificarse con los correspondientes de instalaciones.

## DIRECCION

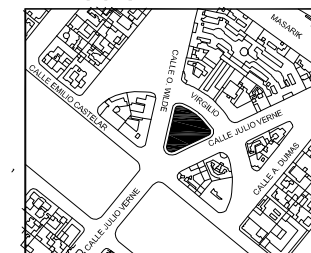

## PROYECTO

VIVIENDA / COMERCIO

CORRECTORES

DR. ALVARO SANCHEZ  
ARQ. JORGE QUIJANO  
ARQ. EDUARDO NAVARRO  
ARQ. EDUARDO SCHITTE

NORTE

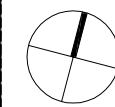

PLANO  
ARQUITECTONICO

FECHA  
06-05-2008

ESCALA GRAFICA



CLAVE

AR-02

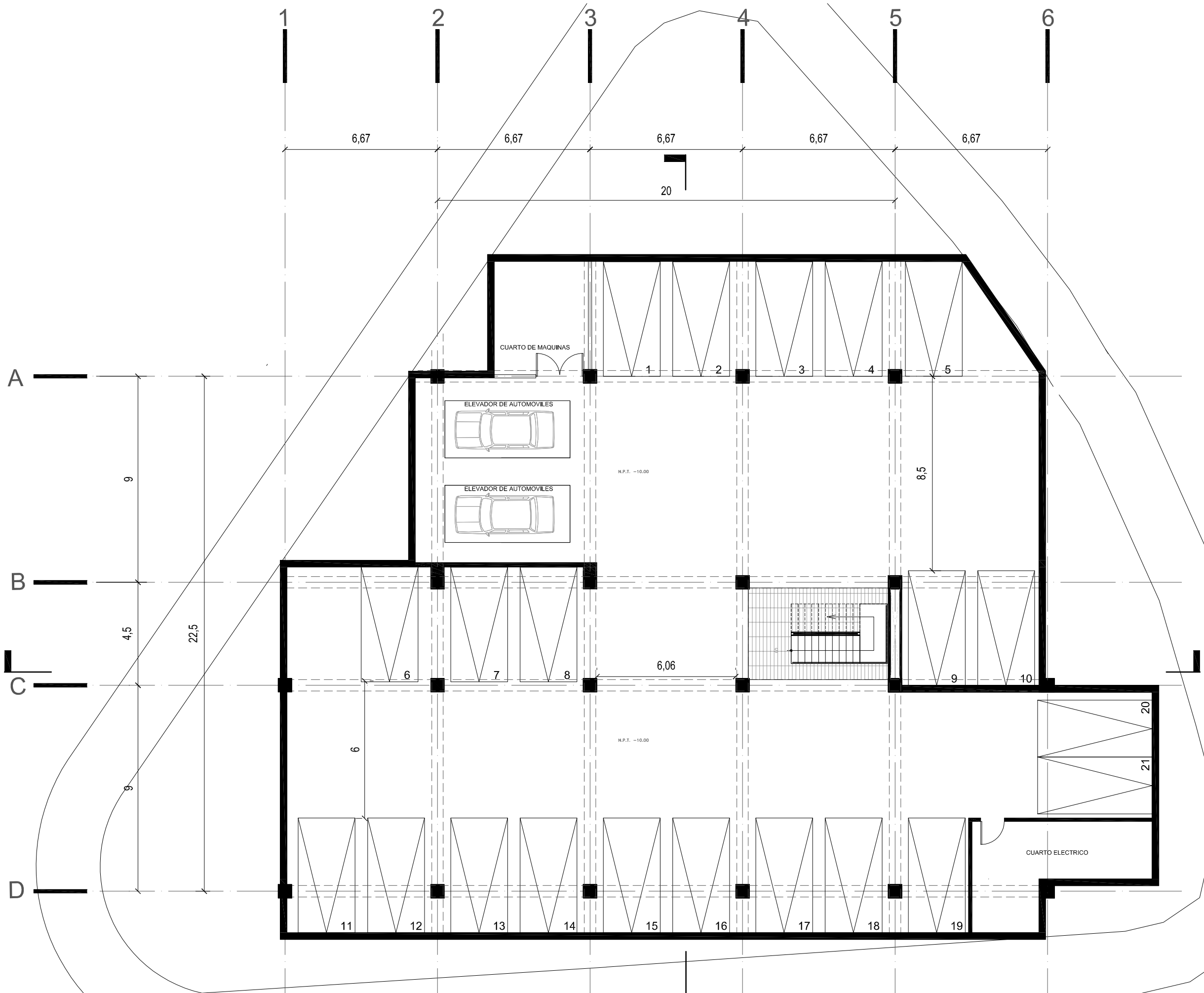

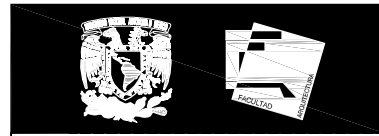

### NOTAS GENERALES

#### CORTE ESQUEMATICO

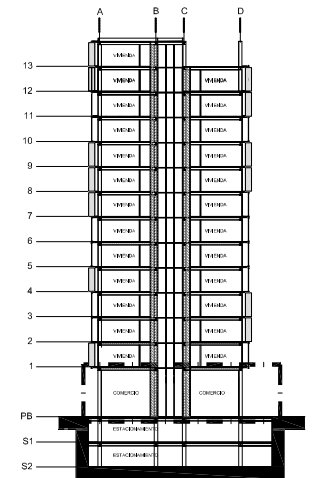

#### SIMBOLOGIA

- COLUMNA
- ⊙ N.P.T. 0.00
- CAMBIO DE PISO
- | EJE
- └ CORTE

- NOTAS GENERALES**
1. Todas las cotas están dadas en metros.
  2. Niveles en metros.
  3. Las cotas rigen al dibujo.
  4. Todos los muros el área de servicios tienen un espesor de 15 cm.
  5. Este plano deberá verificarse con los correspondientes de instalaciones.



**DIRECCION**

**PROYECTO**  
 VIVIENDA / COMERCIO

**CORRECTORES**  
 DR. ALVARO SANCHEZ  
 ARQ. JORGE QUIJANO  
 ARQ. EDUARDO NAVARRO  
 ARQ. EDUARDO SCHUTTE

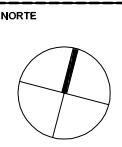

**PLANO**  
 ARQUITECTONICO

**FECHA**  
 06-05-2008

**ESCALA GRAFICA**

**CLAVE**  
**AR- 03**

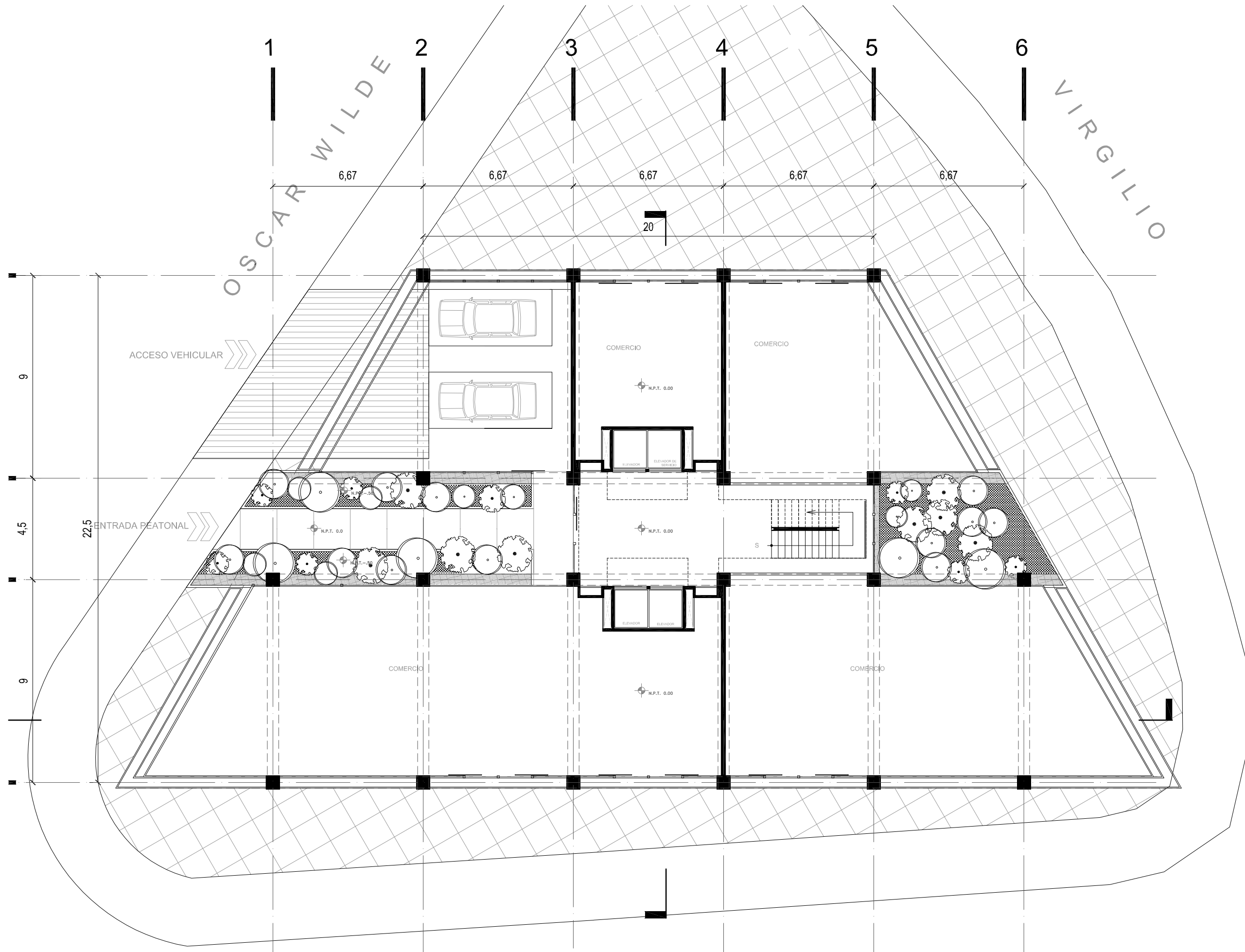

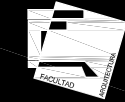

# NOTAS GENERALES

## CORTE ESQUEMATICO

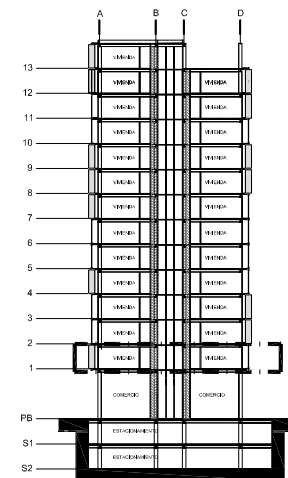

## SIMBOLOGIA

- COLUMNA
- N.P.T. 00
- CAMBIO DE PISO
- | EJE
- ┌ CORTE

- NOTAS GENERALES**
1. Todas las cotas están dadas en metros.
  2. Niveles en metros.
  3. Las cotas rigen al dibujo.
  4. Todos los muros el área de servicios tienen un espesor de 15 cm
  5. Este plano deberá verificarse con los correspondientes de instalaciones.

## DIRECCION

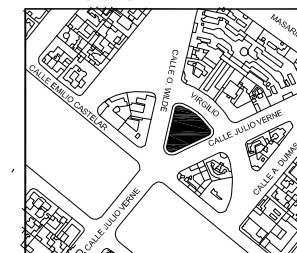

## PROYECTO

VIVIENDA / COMERCIO

### CORRECTORES

DR. ALVARO SANCHEZ  
ARQ. JORGE QUIJANO  
ARQ. EDUARDO NAVARRO  
ARQ. EDUARDO SCHUTTE

## NORTE

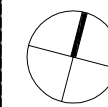

## PLANO

ARQUITECTONICO

## FECHA

06-05-2008

## ESCALA GRAFICA



## CLAVE

AR- 04

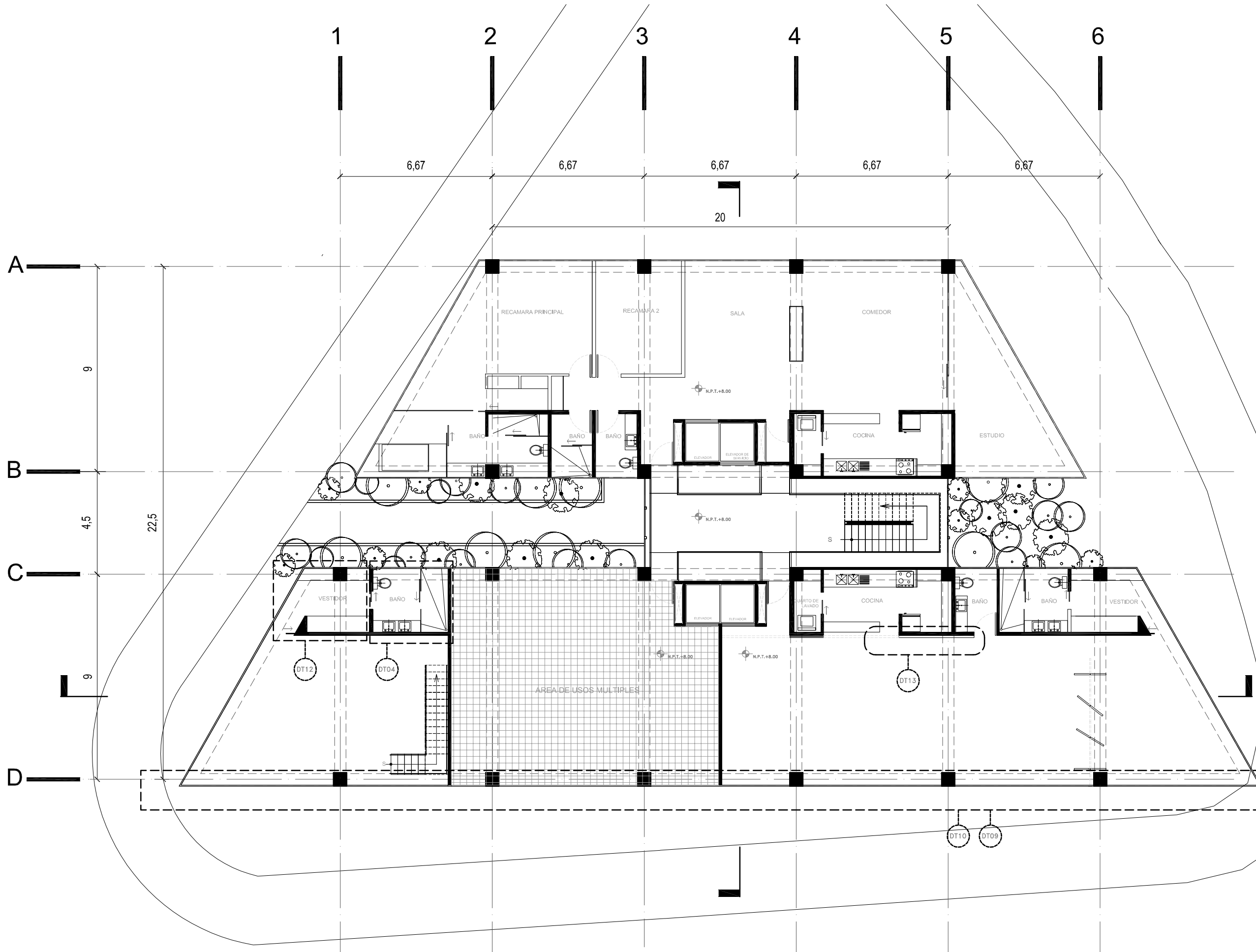

6,67

6,67

6,67

6,67

6,67

20

9

4,5

22,5

9

N.P.T.+8.00

N.P.T.+8.00

N.P.T.+8.00

N.P.T.+8.00

DT12

DT04

DT13

DT10

DT09

RECAMARA PRINCIPAL

RECAMARA 2

SALA

COMEDOR

BAÑO

BAÑO

BAÑO

COCINA

ESTUDIO

VESTIDOR

BAÑO

ELEVADOR

ELEVADOR

COCINA

BAÑO

BAÑO

VESTIDOR

ÁREA DE USOS MÚLTIPLES



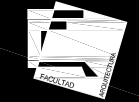

# NOTAS GENERALES

## CORTE ESQUEMATICO

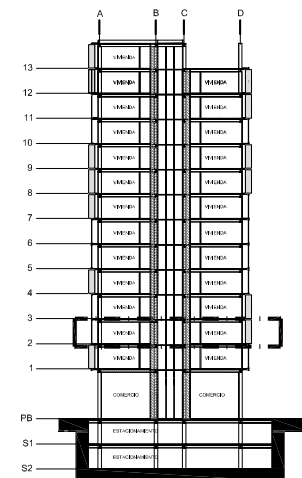

## SIMBOLOGIA

- COLUMNA
- N.P.T. OO
- CAMBIO DE PISO
- | EJE
- └ CORTE

- NOTAS GENERALES**
1. Todas las cotas están dadas en metros.
  2. Niveles en metros.
  3. Las cotas rigen al dibujo.
  4. Todos los muros el área de servicios tienen un espesor de 15 cm
  5. Este plano deberá verificarse con los correspondientes de instalaciones.

## DIRECCION

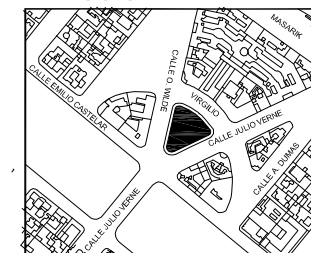

## PROYECTO

VIVIENDA / COMERCIO

### CORRECTORES

DR. ALVARO SANCHEZ  
ARQ. JORGE QUIJANO  
ARQ. EDUARDO NAVARRO  
ARQ. EDUARDO SCHUTTE

NORTE

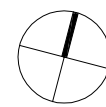

## PLANO

ARQUITECTONICO

## FECHA

06-05-2008

## ESCALA GRAFICA



## CLAVE

AR- 05

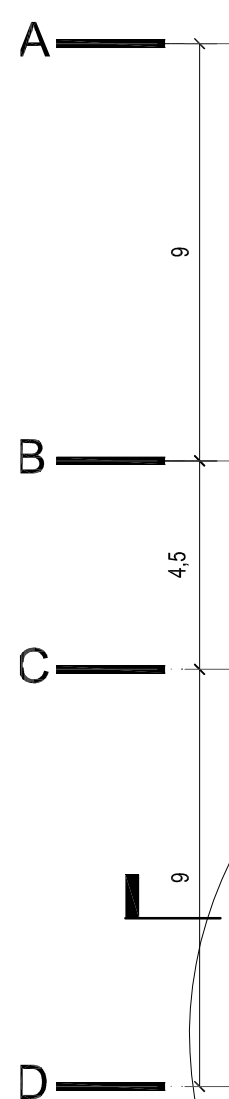
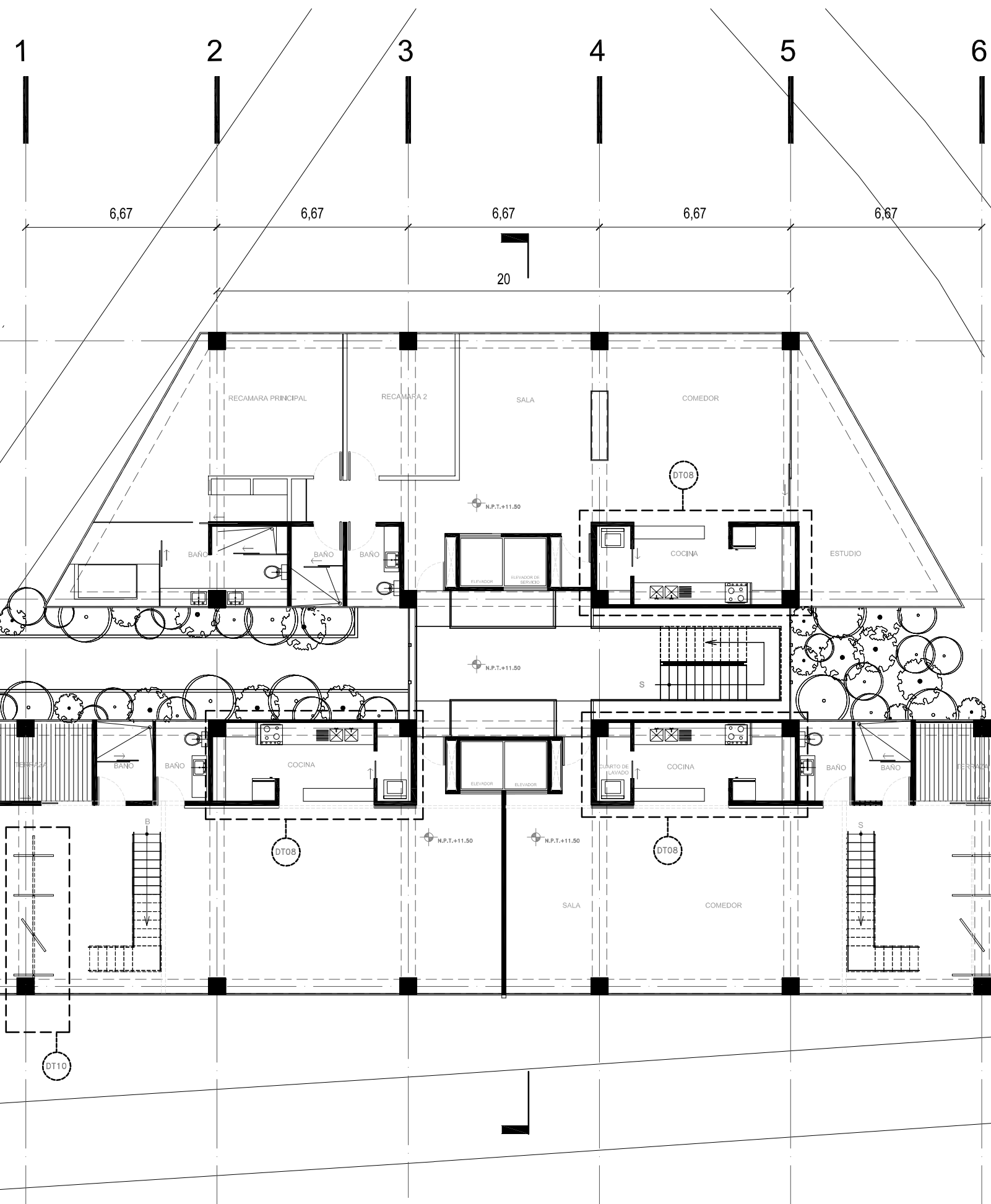

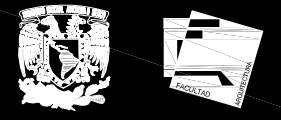

## NOTAS GENERALES

### CORTE ESQUEMATICO

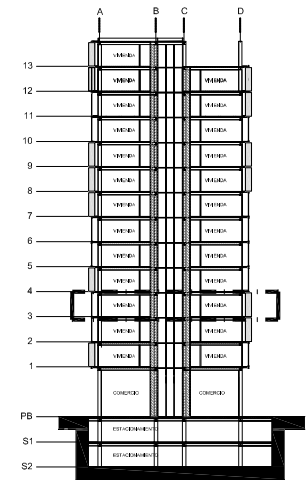

### SIMBOLOGIA

- COLUMNA
- N.P.T. 00
- CAMBIO DE PISO
- EJE
- └ CORTE

- NOTAS GENERALES**
1. Todas las cotas están dadas en metros.
  2. Niveles en metros.
  3. Las cotas rigen al dibujo.
  4. Todos los muros el área de servicios tienen un espesor de 15 cm
  5. Este plano deberá verificarse con los correspondientes de Instalaciones.

### DIRECCION

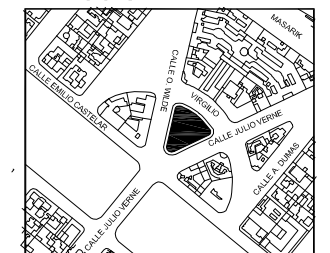

### PROYECTO

VIVIENDA / COMERCIO

#### CORRECTORES

DR. ALVARO SANCHEZ  
 ARQ. JORGE QUIJANO  
 ARQ. EDUARDO NAVARRO  
 ARQ. EDUARDO SCHUTTE

NORTE

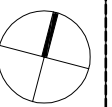

PLANO  
 ARQUITECTONICO

CLAVE

**AR- 06**

FECHA  
 06-05-2008

ESCALA GRAFICA

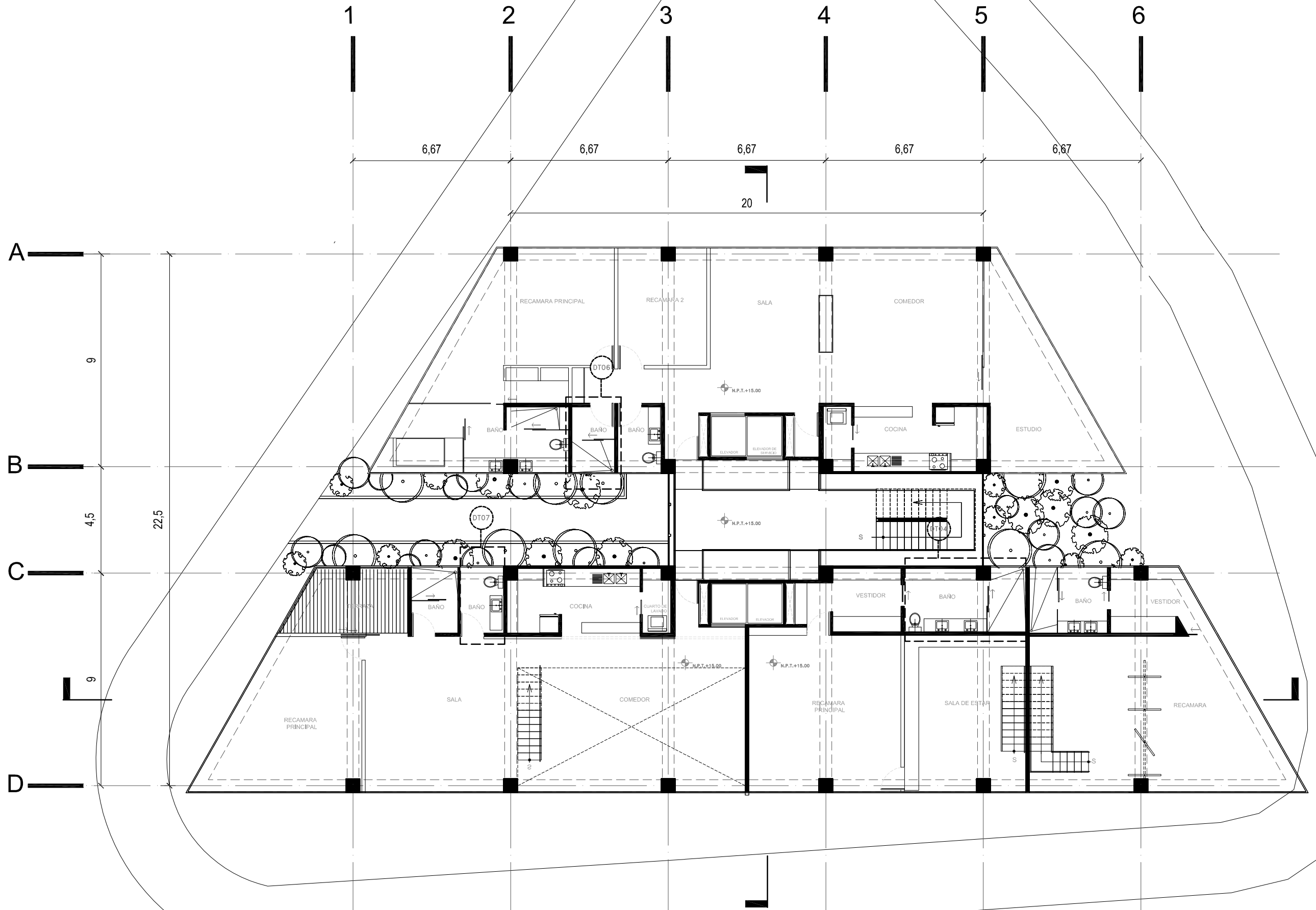
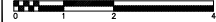



# NOTAS GENERALES

## CORTE ESQUEMATICO

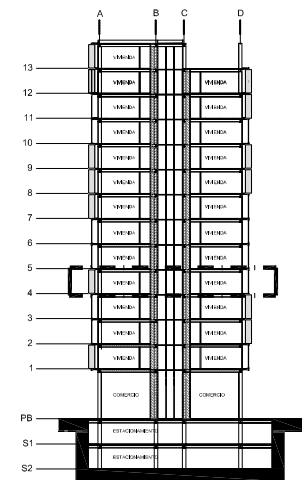

## SIMBOLOGIA

- COLUMNA
- ⊙ N.P.T. OO
- ↔ CAMBIO DE PISO
- EJE
- └ CORTE

## NOTAS GENERALES

1. Todas las cotas están dadas en metros.
2. Niveles en metros.
3. Las cotas rigen al dibujo.
4. Todos los muros el área de servicios tienen un espesor de 15 cm
5. Este plano deberá verificarse con los correspondientes de instalaciones.

## DIRECCION

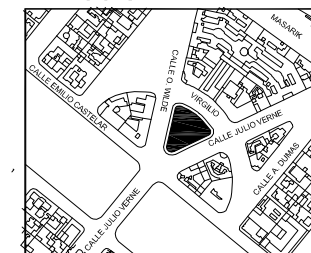

## PROYECTO

VIVIENDA / COMERCIO

### CORRECTORES

DR. ALVARO SANCHEZ  
 ARQ. JORGE QUIJANO  
 ARQ. EDUARDO NAVARRO  
 ARQ. EDUARDO SCHUTTE

## NORTE

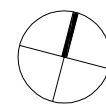

## PLANO

ARQUITECTONICO

## FECHA

06-05-2008

## CLAVE

AR- 07

## ESCALA GRAFICA

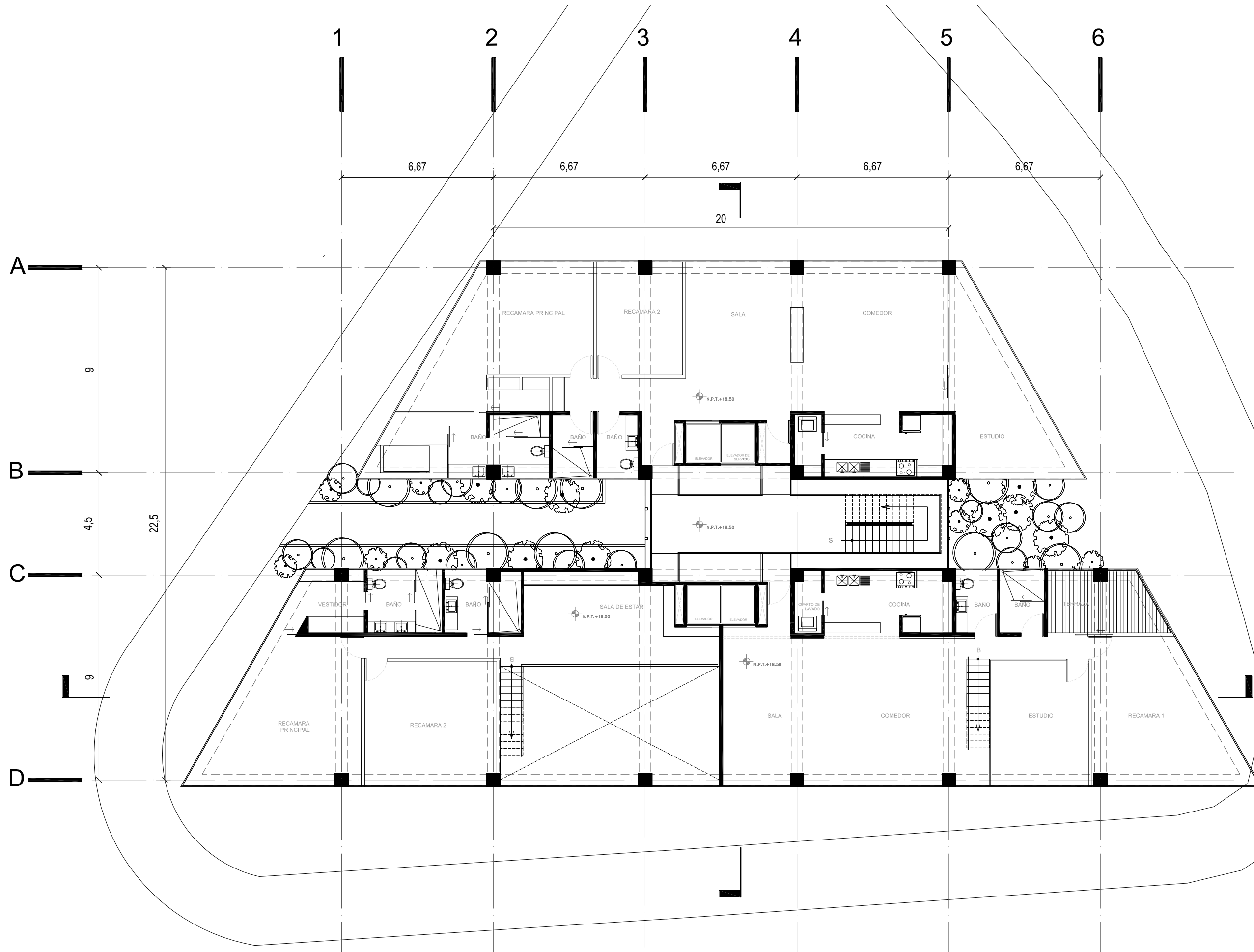

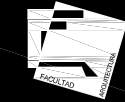

# NOTAS GENERALES

## CORTE ESQUEMATICO

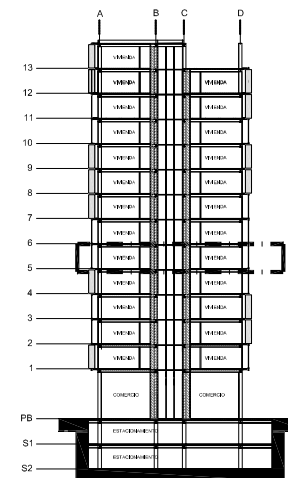

## SIMBOLOGIA

- COLUMNA
- ⊙ N.P.T. 00
- CAMBIO DE PISO
- | EJE
- └ CORTE

## NOTAS GENERALES

1. Todas las cotas están dadas en metros.
2. Niveles en metros.
3. Las cotas rigen al dibujo.
4. Todos los muros el área de servicios tienen un espesor de 15 cm.
5. Este plano deberá verificarse con los correspondientes de instalaciones.

## DIRECCION

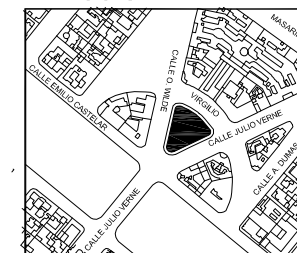

## PROYECTO

VIVIENDA / COMERCIO

### CORRECTORES

DR. ALVARO SANCHEZ  
 ARQ. JORGE QUIJANO  
 ARQ. EDUARDO NAVARRO  
 ARQ. EDUARDO SCHUTTE

## NORTE

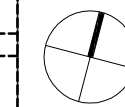

## PLANO

ARQUITECTONICO

## FECHA

06-05-2008

## ESCALA GRAFICA



## CLAVE

AR- 08

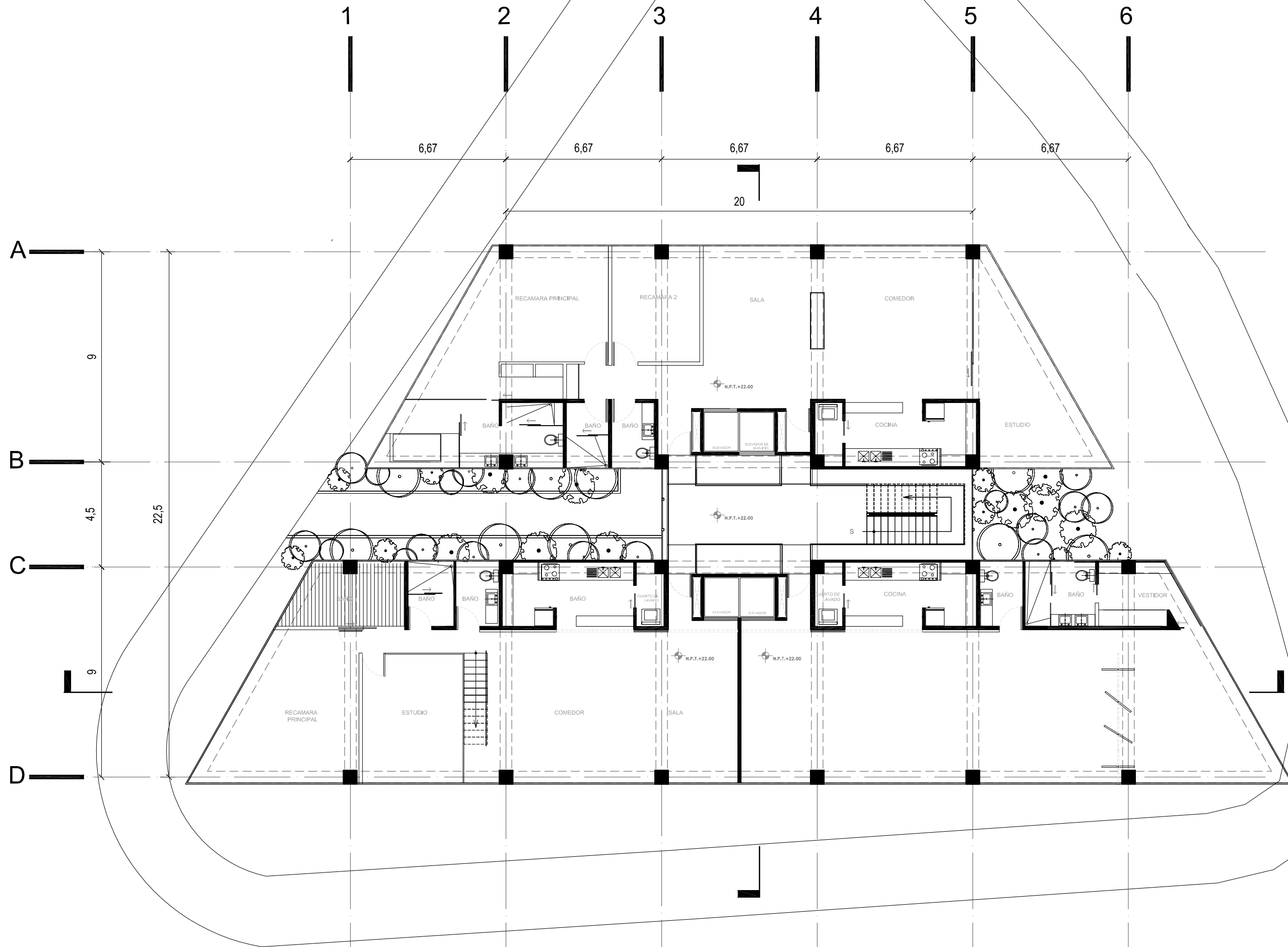

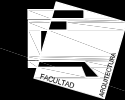

# NOTAS GENERALES

## CORTE ESQUEMATICO

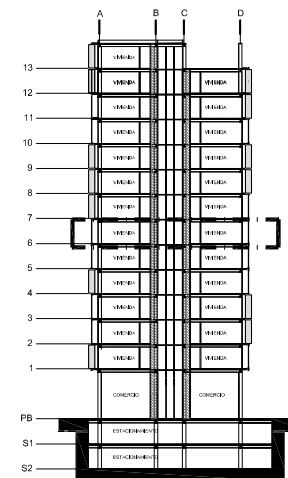

## SIMBOLOGIA

- COLUMNA
- ⊙ N.P.T. OO
- CAMBIO DE PISO
- EJE
- └ CORTE

- NOTAS GENERALES**
1. Todas las cotas están dadas en metros.
  2. Niveles en metros.
  3. Las cotas rigen al dibujo.
  4. Todos los muros el área de servicios tienen un espesor de 15 cm
  5. Este plano deberá verificarse con los correspondientes de instalaciones.

## DIRECCION

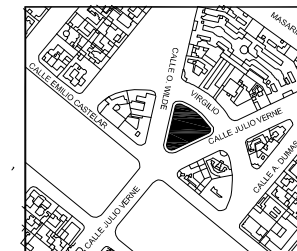

## PROYECTO

VIVIENDA / COMERCIO

### CORRECTORES

DR. ALVARO SANCHEZ  
ARQ. JORGE QUIJANO  
ARQ. EDUARDO NAVARRO  
ARQ. EDUARDO SCHUTTE

## NORTE

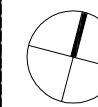

## PLANO

ARQUITECTONICO

## FECHA

06-05-2008

## ESCALA GRAFICA



## CLAVE

AR- 09

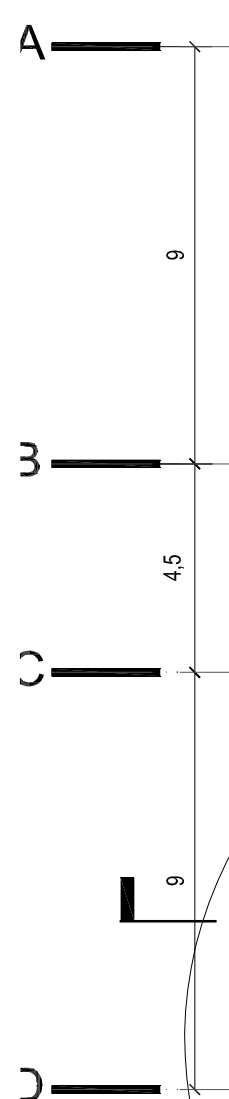
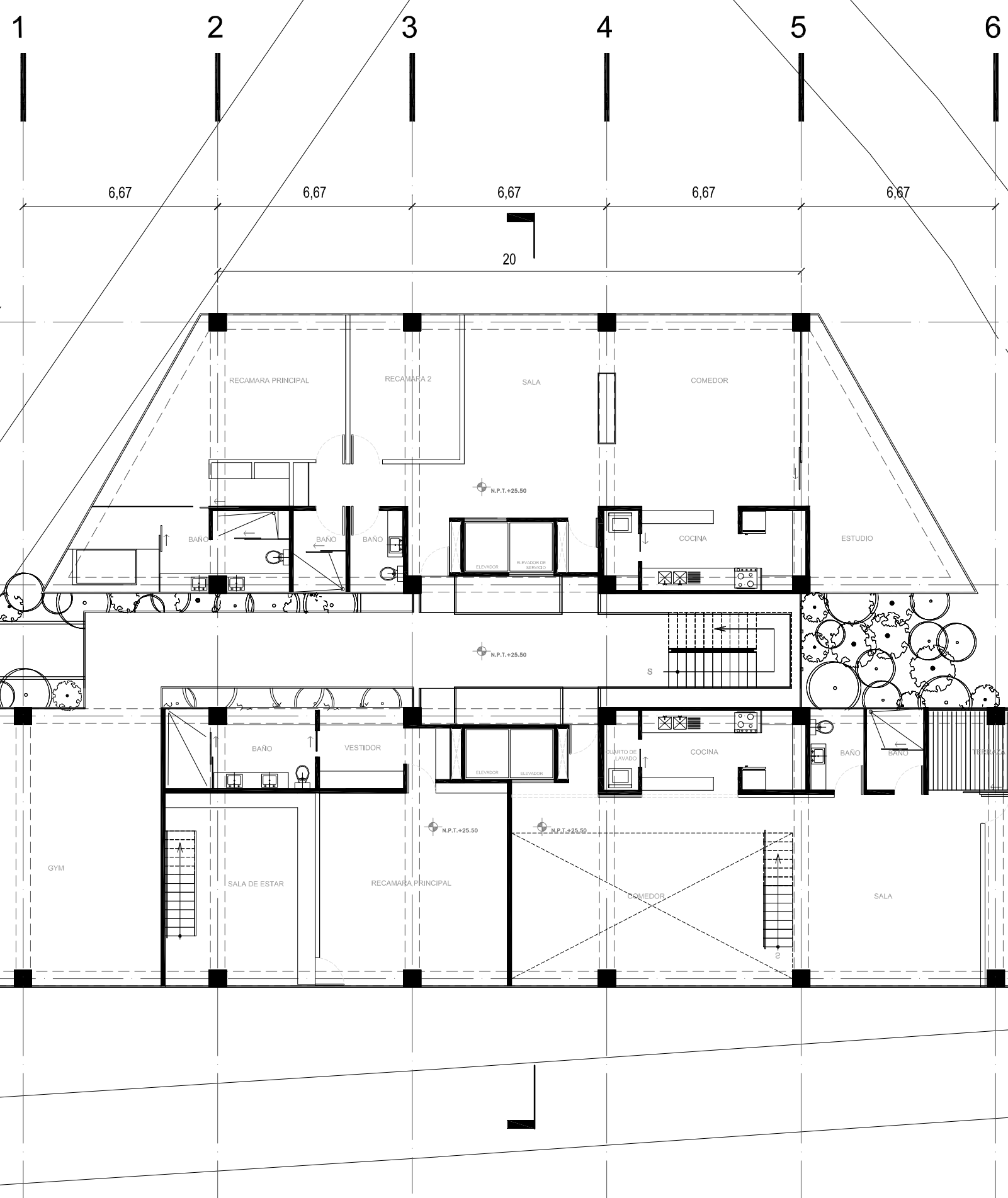

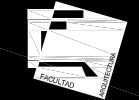

# NOTAS GENERALES

## CORTE ESQUEMATICO

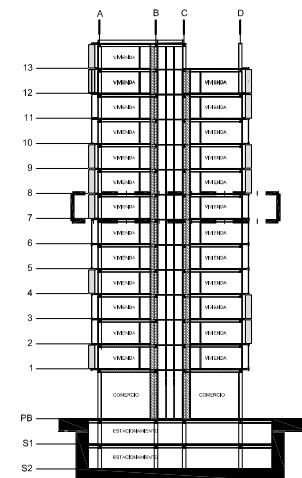

## SIMBOLOGIA

- COLUMNA
- N.P.T. 00
- CAMBIO DE PISO
- | EJE
- └ CORTE

- NOTAS GENERALES**
1. Todas las cotas están dadas en metros.
  2. Niveles en metros.
  3. Las cotas rigen al dibujo.
  4. Todos los muros el área de servicios tienen un espesor de 15 cm
  5. Este plano deberá verificarse con los correspondientes de instalaciones.

## DIRECCION

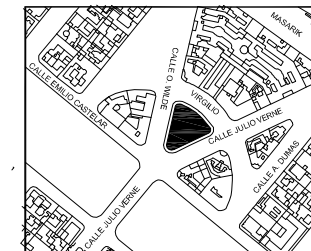

## PROYECTO

VIVIENDA / COMERCIO

### CORRECTORES

DR. ALVARO SANCHEZ  
ARQ. JORGE QUIJANO  
ARQ. EDUARDO NAVARRO  
ARQ. EDUARDO SCHUTTE

## NORTE

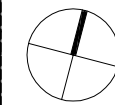

## PLANO

ARQUITECTONICO

## FECHA

06-05-2008

## ESCALA GRAFICA



## CLAVE

AR- 10

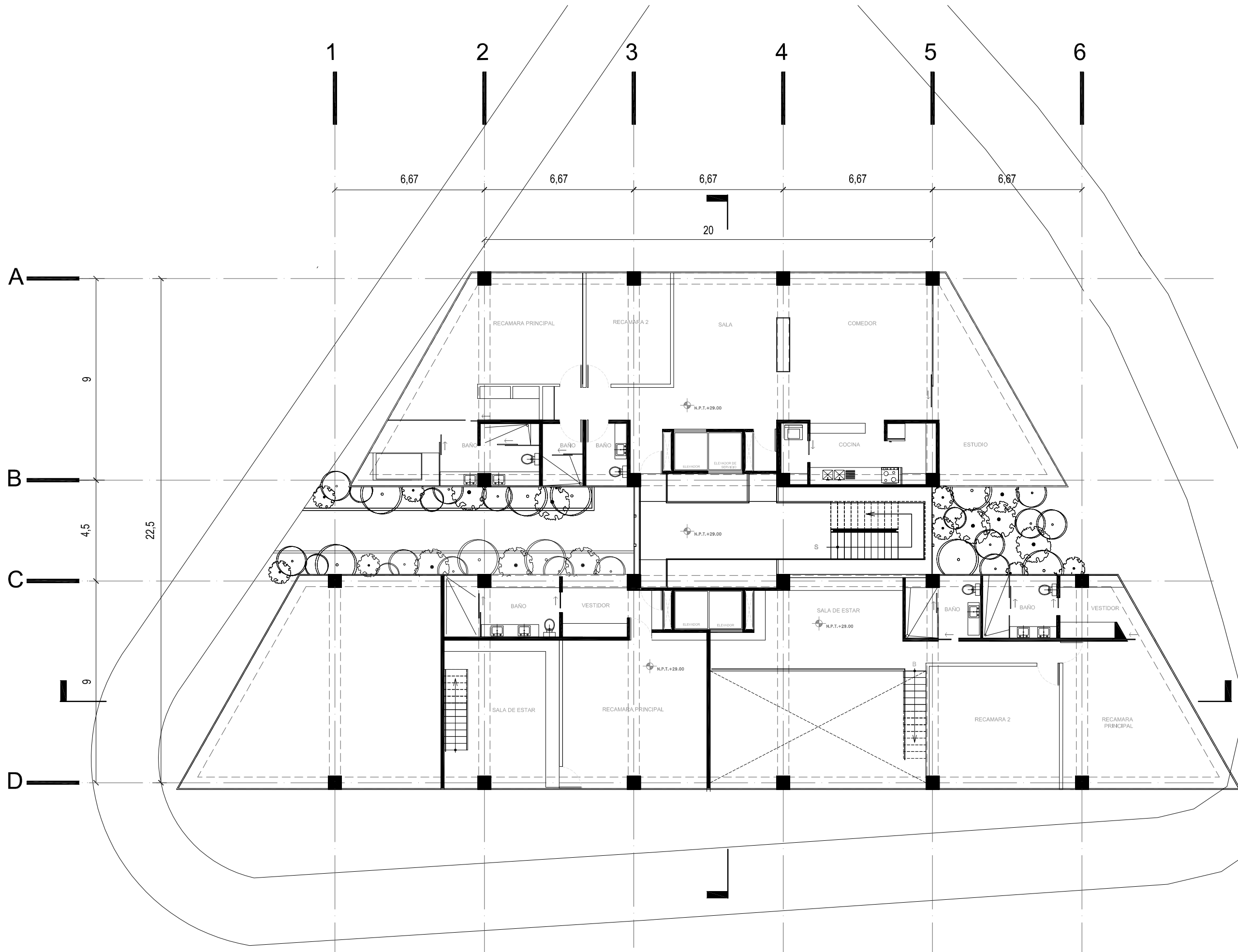

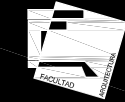

# NOTAS GENERALES

## CORTE ESQUEMATICO

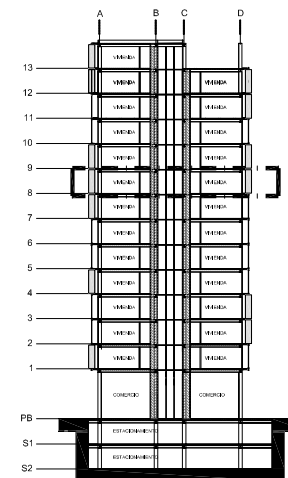

## SIMBOLOGIA

- COLUMNA
- N.P.T. OO
- CAMBIO DE PISO
- | EJE
- └ CORTE

- NOTAS GENERALES**
1. Todas las cotas están dadas en metros.
  2. Niveles en metros.
  3. Las cotas rigen al dibujo.
  4. Todos los muros el área de servicios tienen un espesor de 15 cm
  5. Este plano deberá verificarse con los correspondientes de Instalaciones.

## DIRECCION

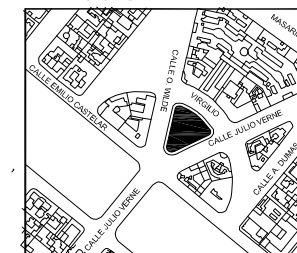

## PROYECTO

VIVIENDA / COMERCIO

### CORRECTORES

DR. ALVARO SANCHEZ  
ARQ. JORGE QUIJANO  
ARQ. EDUARDO NAVARRO  
ARQ. EDUARDO SCHUTTE

NORTE

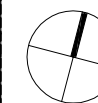

## PLANO

ARQUITECTONICO

## FECHA

06-05-2008

## ESCALA GRAFICA



## CLAVE

AR- 11

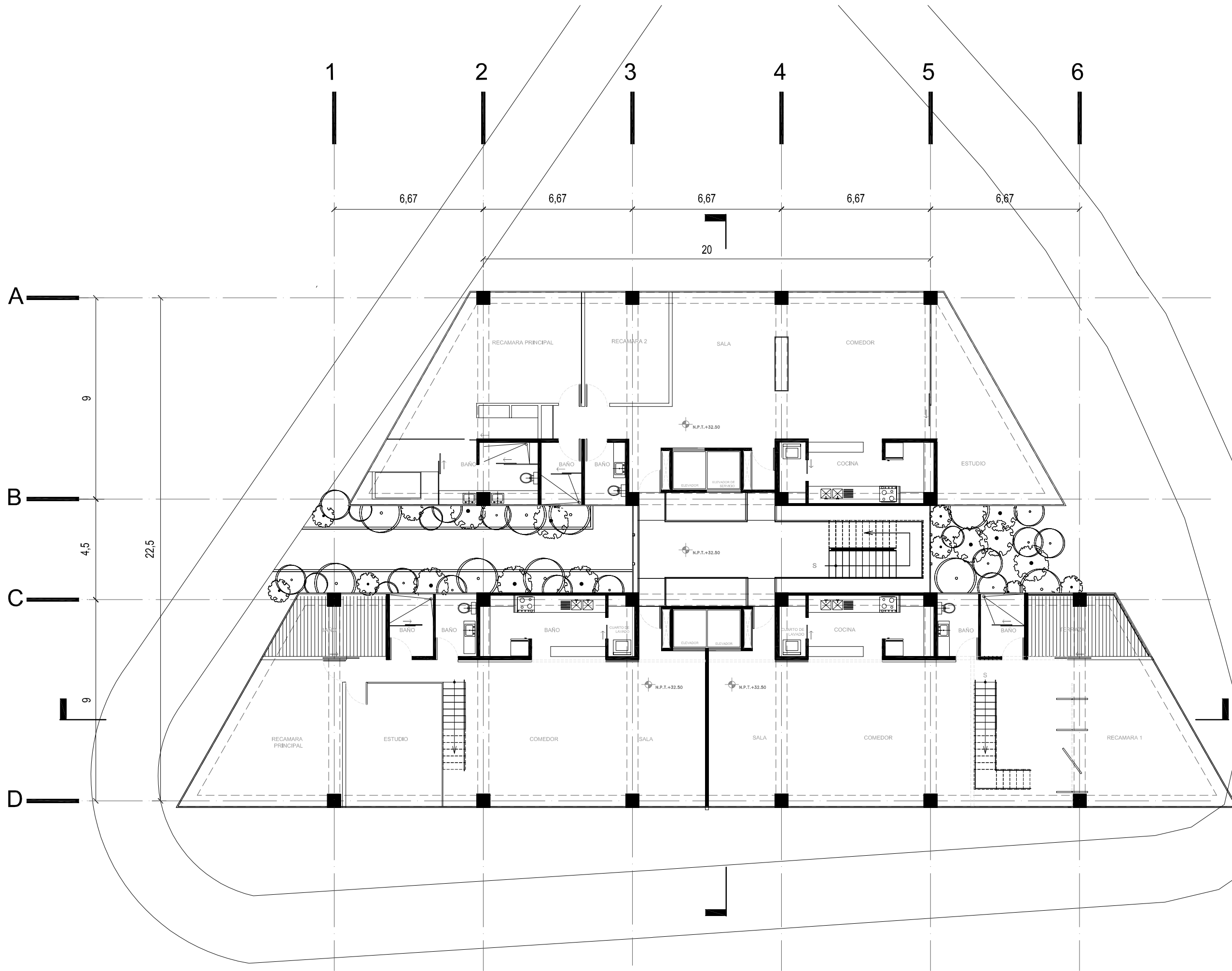

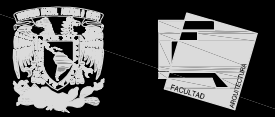

### NOTAS GENERALES

#### CORTE ESQUEMATICO

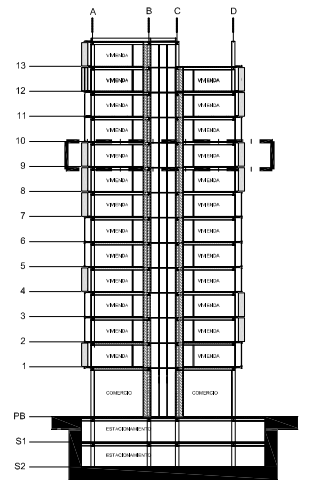

#### SIMBOLOGIA

- COLUMNA
- N.P.T. OO
- CAMBIO DE PISO
- | EJE
- └ CORTE

- NOTAS GENERALES**
1. Todas las cotas están dadas en metros.
  2. Niveles en metros.
  3. Las cotas rigen al dibujo.
  4. Todos los muros el área de servicios tienen un espesor de 15 cm
  5. Este plano deberá verificarse con los correspondientes de instalaciones.

#### DIRECCION

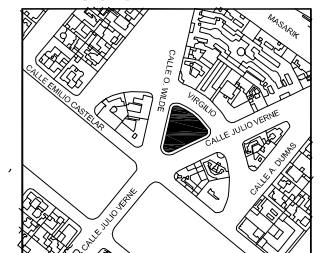

#### PROYECTO

VIVIENDA / COMERCIO

#### CORRECTORES

DR. ALVARO SANCHEZ  
 ARQ. JORGE QUIJANO  
 ARQ. EDUARDO NAVARRO  
 ARQ. EDUARDO SCHUTTE

#### NORTE

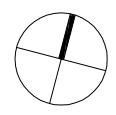

#### PLANO

ARQUITECTONICO

#### FECHA

06-05-2008

#### ESCALA GRAFICA



#### CLAVE

AR- 12

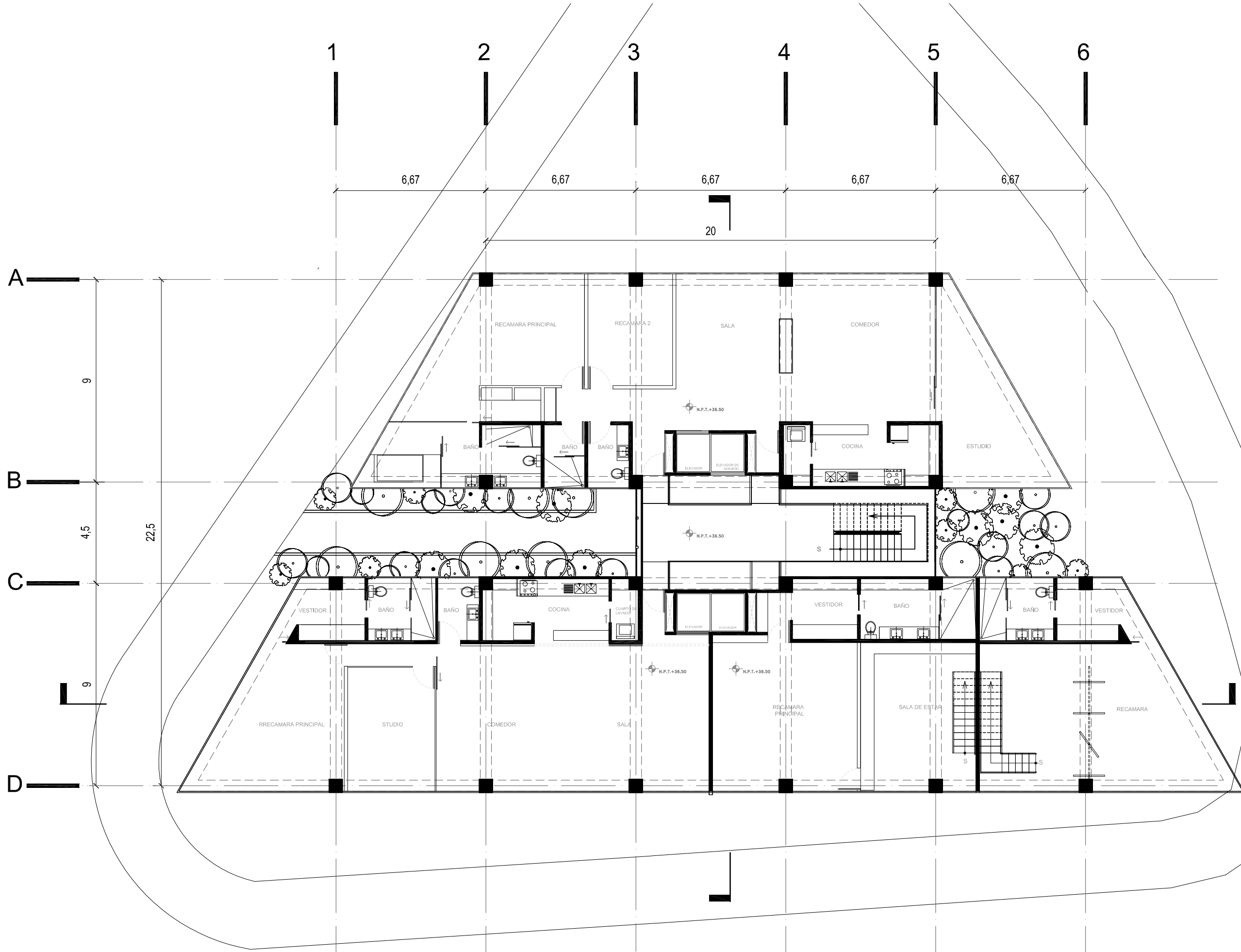



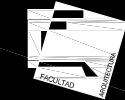

# NOTAS GENERALES

## CORTE ESQUEMATICO

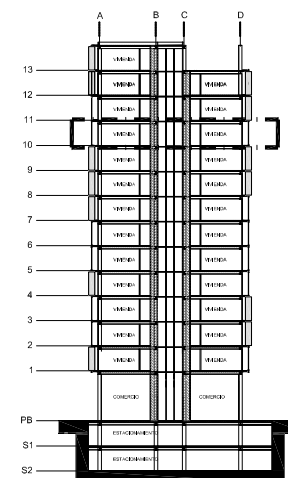

## SIMBOLOGIA

- COLUMNA
- ⊙ N.P.T. 00
- CAMBIO DE PISO
- EJE
- └ CORTE

- NOTAS GENERALES**
1. Todas las cotas están dadas en metros.
  2. Niveles en metros.
  3. Las cotas rigen al dibujo.
  4. Todos los muros el área de servicios tienen un espesor de 15 cm
  5. Este plano deberá verificarse con los correspondientes de instalaciones.

## DIRECCION

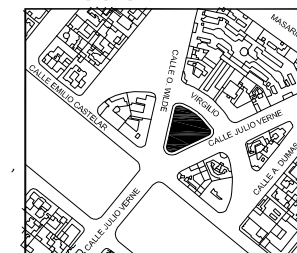

## PROYECTO

VIVIENDA / COMERCIO

### CORRECTORES

DR. ALVARO SANCHEZ  
 ARQ. JORGE QUIJANO  
 ARQ. EDUARDO NAVARRO  
 ARQ. EDUARDO SCHUTTE

## NORTE

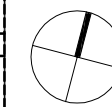

## PLANO

ARQUITECTONICO

## FECHA

06-05-2008

## ESCALA GRAFICA



## CLAVE

AR- 13

1 2 3 4 5 6

6,67 6,67 6,67 6,67 6,67

20

A

9

B

4,5

22,5

C

9

D

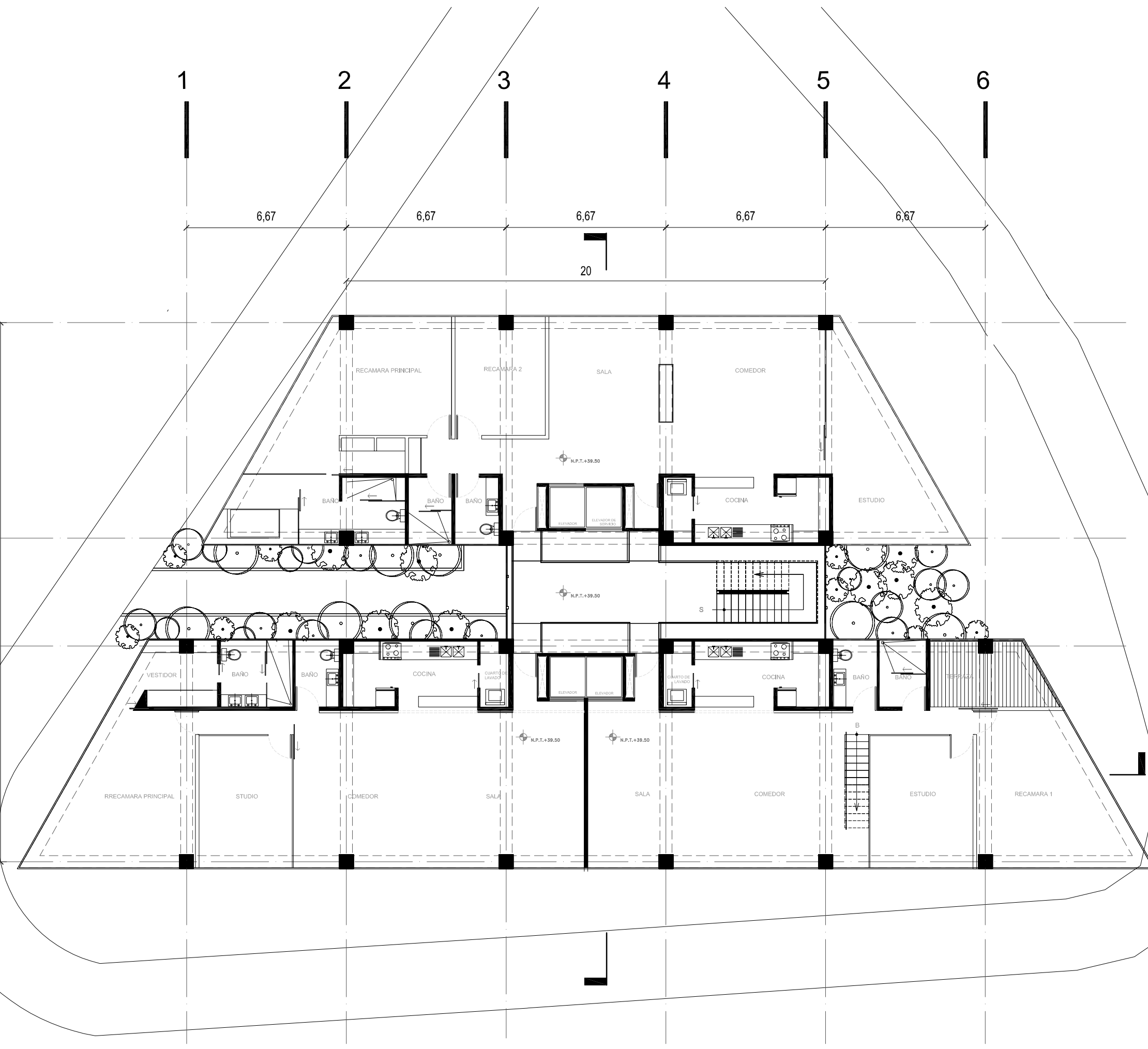

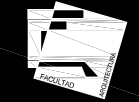

# NOTAS GENERALES

## CORTE ESQUEMATICO

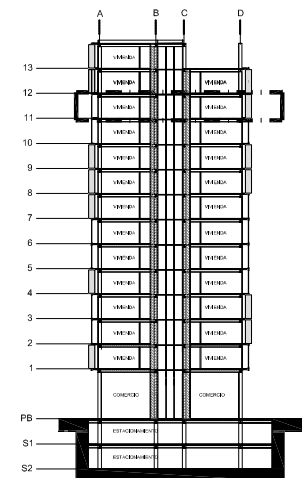

## SIMBOLOGIA

- COLUMNA
- ⊕ N.P.T. 00
- ↔ CAMBIO DE PISO
- EJE
- └ CORTE

- NOTAS GENERALES**
1. Todas las cotas están dadas en metros.
  2. Niveles en metros.
  3. Las cotas rigen al dibujo.
  4. Todos los muros el área de servicios tienen un espesor de 15 cm
  5. Este plano deberá verificarse con los correspondientes de Instalaciones.

## DIRECCION

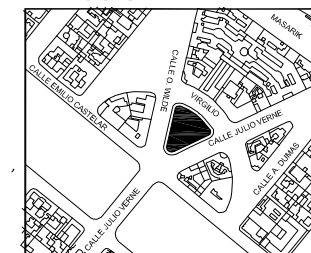

## PROYECTO

VIVIENDA / COMERCIO

### CORRECTORES

DR. ALVARO SANCHEZ  
ARQ. JORGE QUIJANO  
ARQ. EDUARDO NAVARRO  
ARQ. EDUARDO SCHUTTE

## NORTE

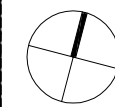

## PLANO

ARQUITECTONICO

## FECHA

06-05-2008

## ESCALA GRAFICA



## CLAVE

AR- 14

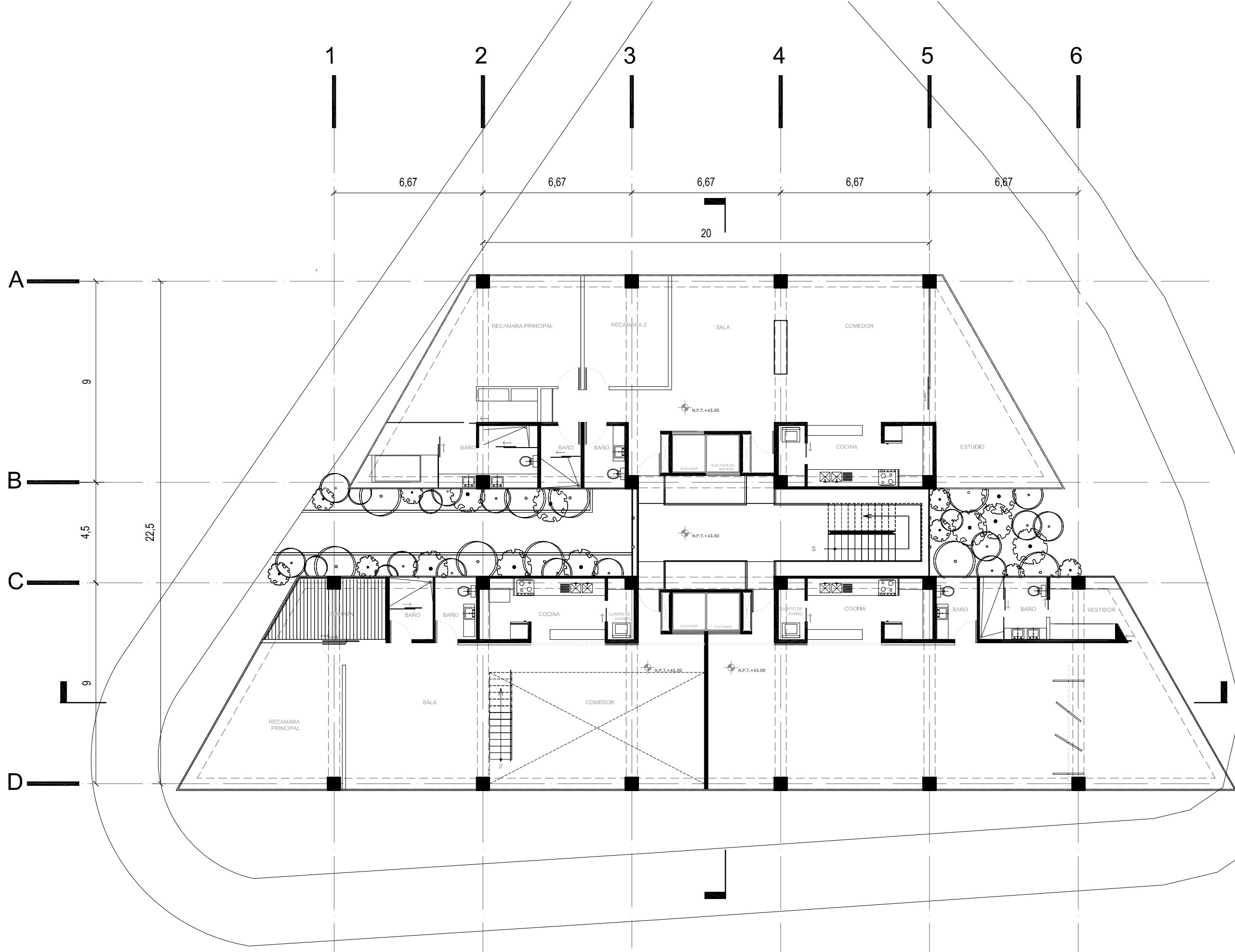

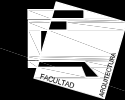

# NOTAS GENERALES

## CORTE ESQUEMATICO

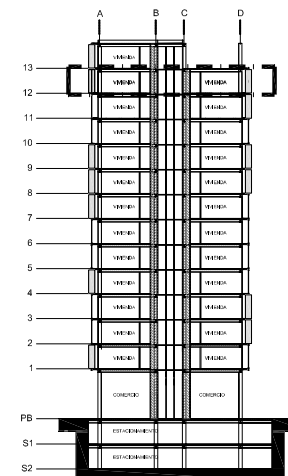

## SIMBOLOGIA

- COLUMNA
- ⊙ N.P.T. 00
- CAMBIO DE PISO
- EJE
- CORTE

## NOTAS GENERALES

1. Todas las cotas están dadas en metros.
2. Niveles en metros.
3. Las cotas rigen al dibujo.
4. Todos los muros el área de servicios tienen un espesor de 15 cm.
5. Este plano deberá verificarse con los correspondientes de instalaciones.

## DIRECCION

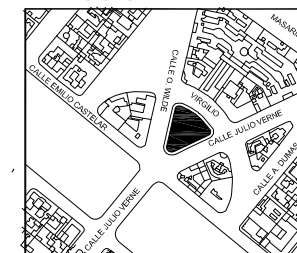

## PROYECTO

VIVIENDA / COMERCIO

### CORRECTORES

DR. ALVARO SANCHEZ  
 ARQ. JORGE QUIJANO  
 ARQ. EDUARDO NAVARRO  
 ARQ. EDUARDO SCHUTTE

NORTE

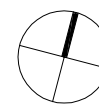

## PLANO

ARQUITECTONICO

## FECHA

06-05-2008

## ESCALA GRAFICA



## CLAVE

AR- 15

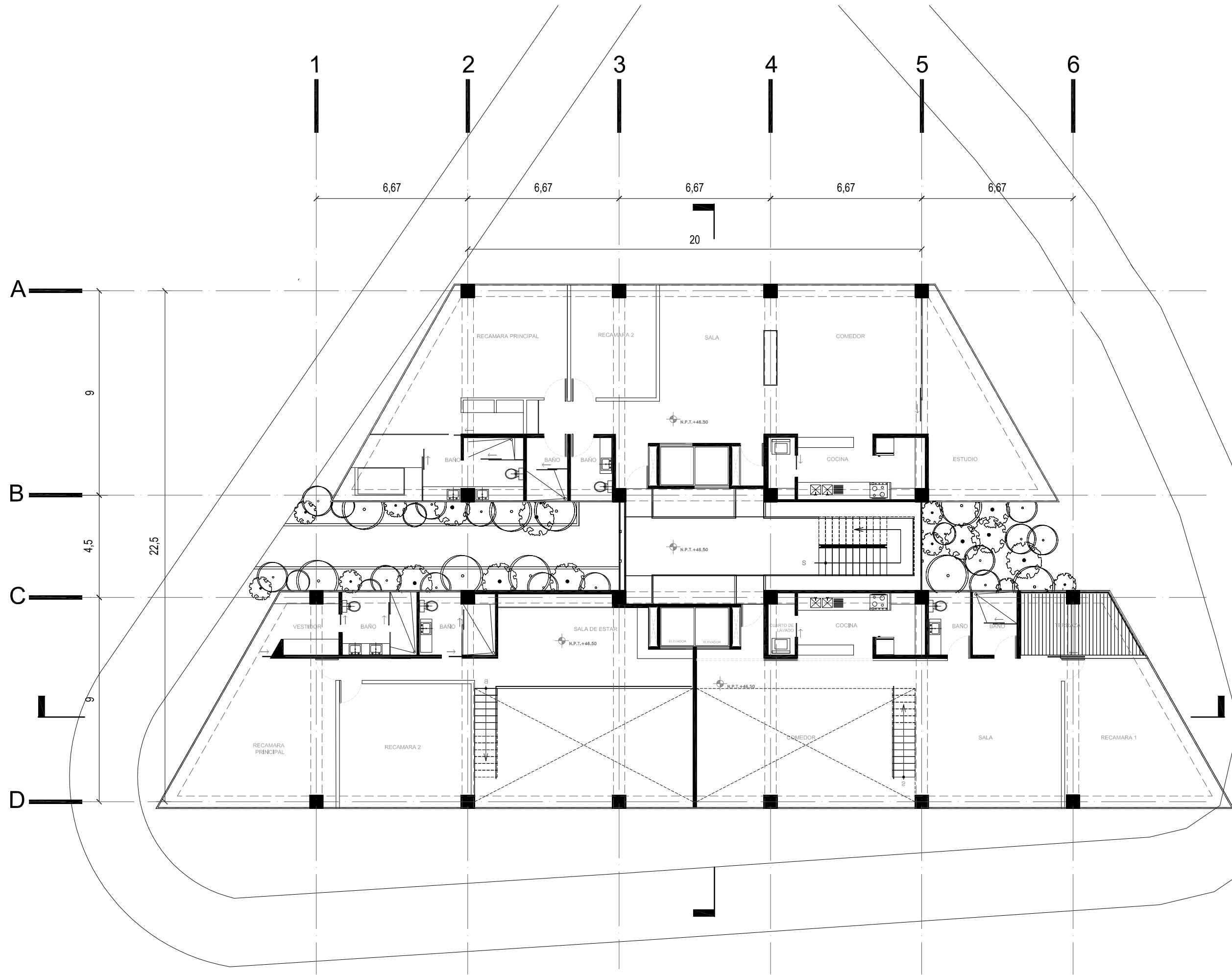

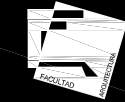

# NOTAS GENERALES

## CORTE ESQUEMATICO

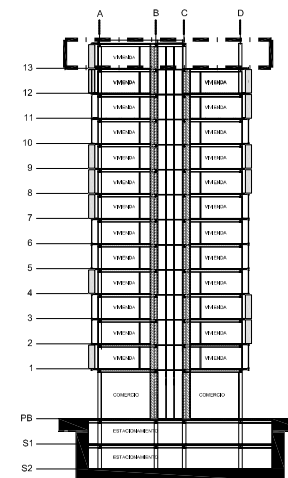

### SIMBOLOGIA

- COLUMNA
- ⊙ N.P.T. 00
- CAMBIO DE PISO
- | EJE
- └ CORTE

- NOTAS GENERALES**
1. Todas las cotas están dadas en metros.
  2. Niveles en metros.
  3. Las cotas rigen al dibujo.
  4. Todos los muros el área de servicios tienen un espesor de 15 cm
  5. Este plano deberá verificarse con los correspondientes de Instalaciones.

### DIRECCION

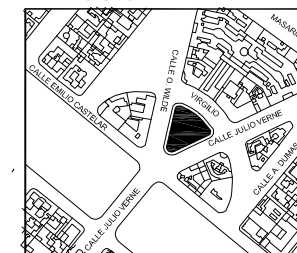

### PROYECTO

VIVIENDA / COMERCIO

#### CORRECTORES

DR. ALVARO SANCHEZ  
 ARQ. JORGE QUIJANO  
 ARQ. EDUARDO NAVARRO  
 ARQ. EDUARDO SCHUTTE

### NORTE

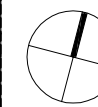

### PLANO

ARQUITECTONICO

### FECHA

06-05-2008

### ESCALA GRAFICA

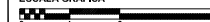

### CLAVE

AR- 16

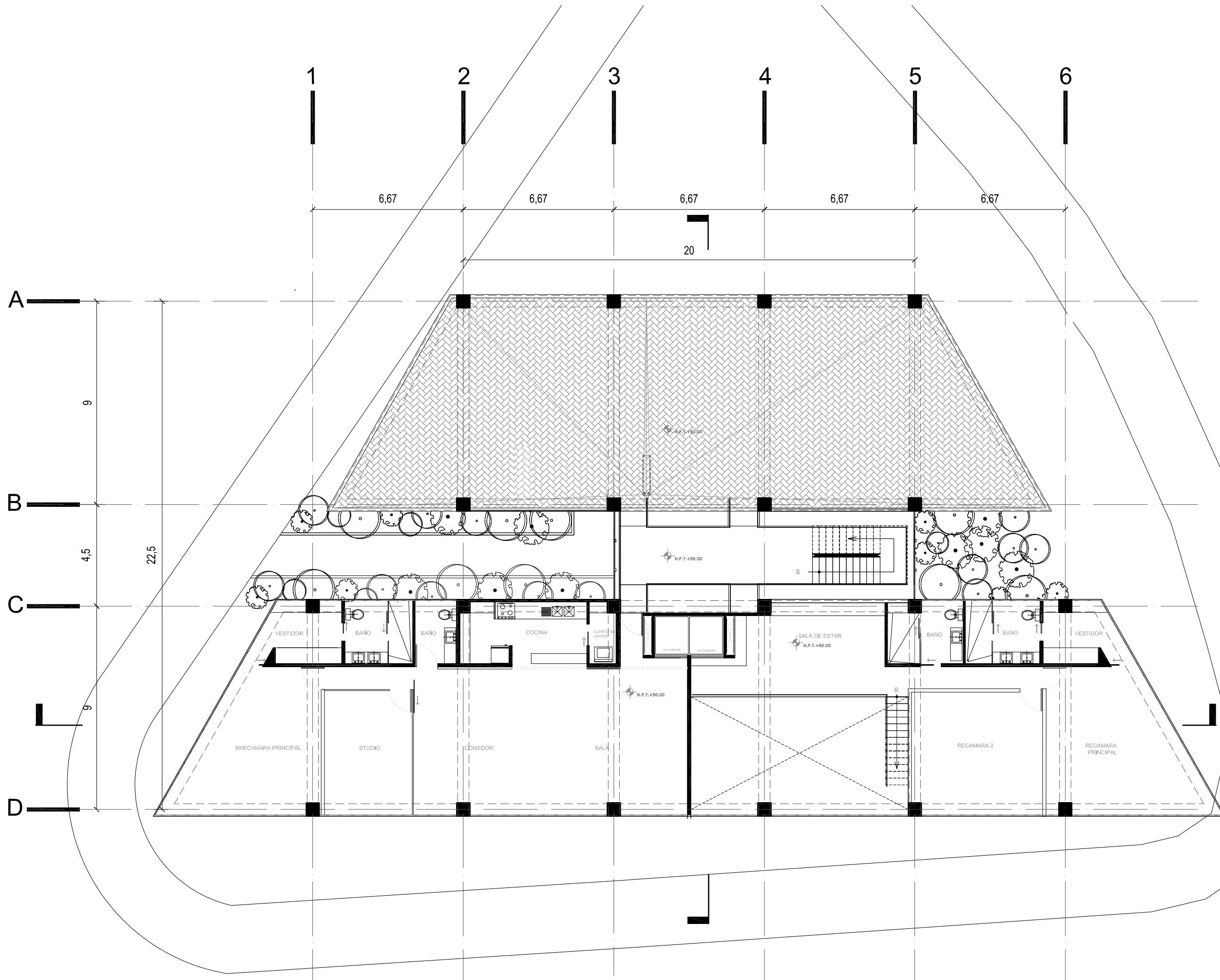

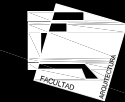

# NOTAS GENERALES

## CORTE ESQUEMATICO

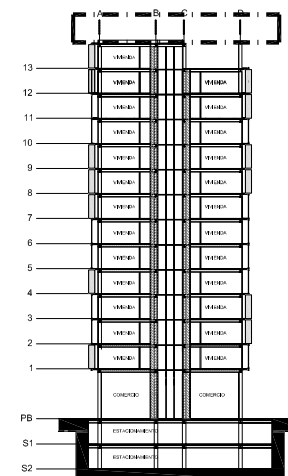

### SIMBOLOGIA

- COLUMNA
- N.P.T. OO
- CAMBIO DE PISO
- | EJE
- └ CORTE

- NOTAS GENERALES**
1. Todas las cotas están dadas en metros.
  2. Niveles en metros.
  3. Las cotas rigen al dibujo.
  4. Todos los muros el área de servicios tienen un espesor de 15 cm
  5. Este plano deberá verificarse con los correspondientes de Instalaciones.

### DIRECCION

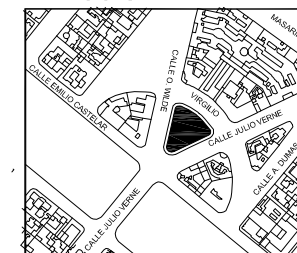

### PROYECTO

VIVIENDA / COMERCIO

#### CORRECTORES

DR. ALVARO SANCHEZ  
ARQ. JORGE QUIJANO  
ARQ. EDUARDO NAVARRO  
ARQ. EDUARDO SCHUTTE

### NORTE

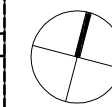

### PLANO

ARQUITECTONICO

### FECHA

06-05-2008

### ESCALA GRAFICA



### CLAVE

AR- 17

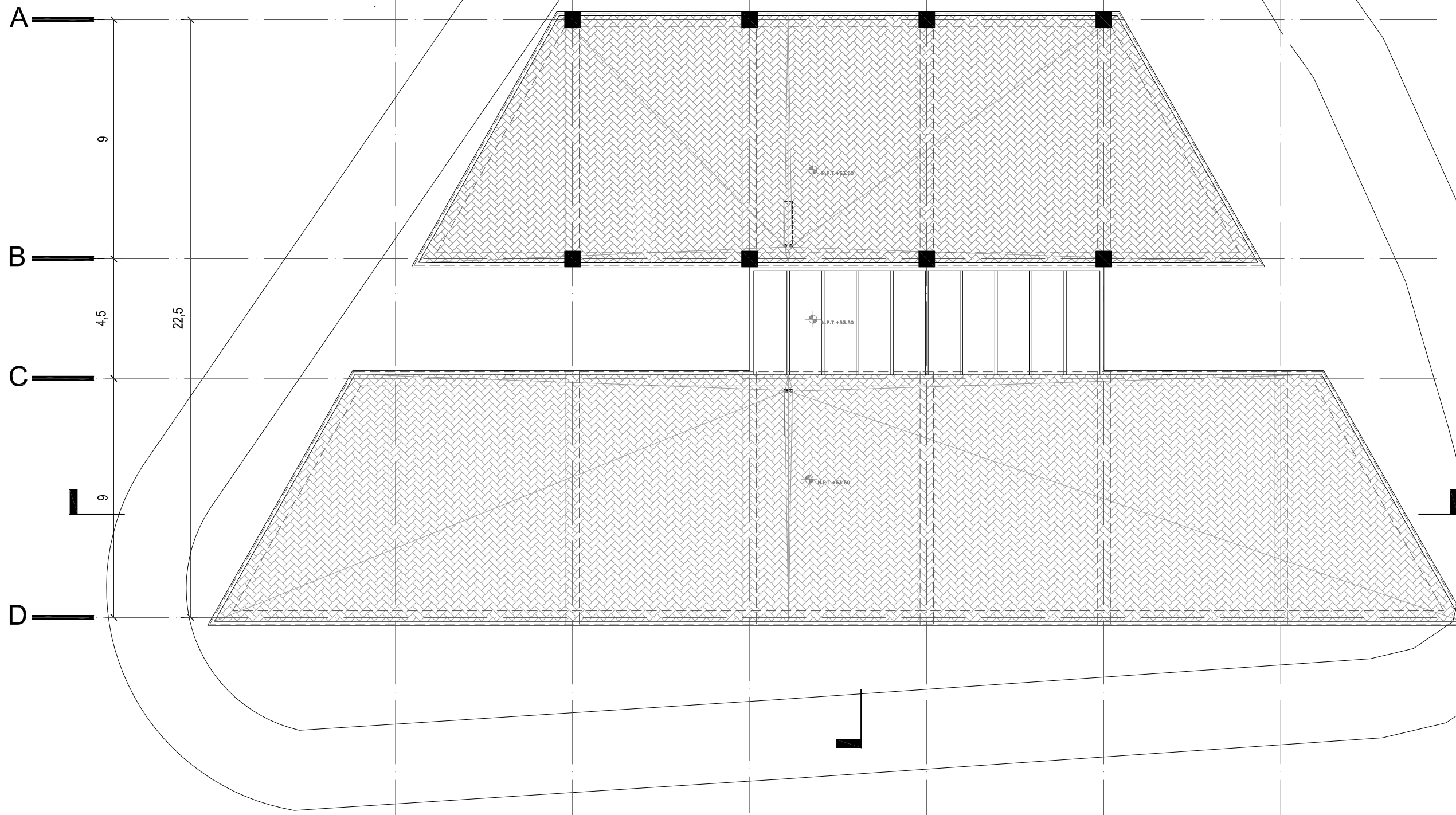

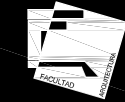

# NOTAS GENERALES

## PERSPECTIVA



## SIMBOLOGIA

- COLUMNA
- N.P.T. OO
- ┆ CAMBIO DE PISO
- i E.E
- N.P.T. OO
- NL.B.L. OO
- ┆ CORTE

- NOTAS GENERALES
1. Todas las cotas están dadas en metros.
  2. Niveles en metros.
  3. Las cotas rigen al dibujo.
  4. Todos los muros el área de servos tienen un espesor de 15 cm
  5. Este plano deberá verificarse con los correspondientes de instalaciones.

## DIRECCION

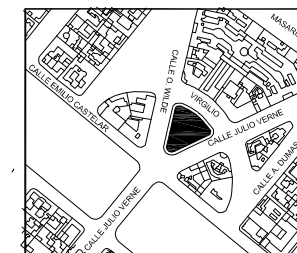

## PROYECTO

VIVIENDA / COMERCIO

CORRECTORES

DR. ALVARO SANCHEZ  
ARQ. JORGE QUIJANO  
ARQ. EDUARDO NAVARRO  
ARQ. EDUARDO SCHUTTE

NORTE

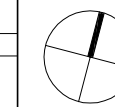

PLANO

ALZADO

FECHA

06-05-2008

ESCALA:

1:300

CLAVE

AL-01

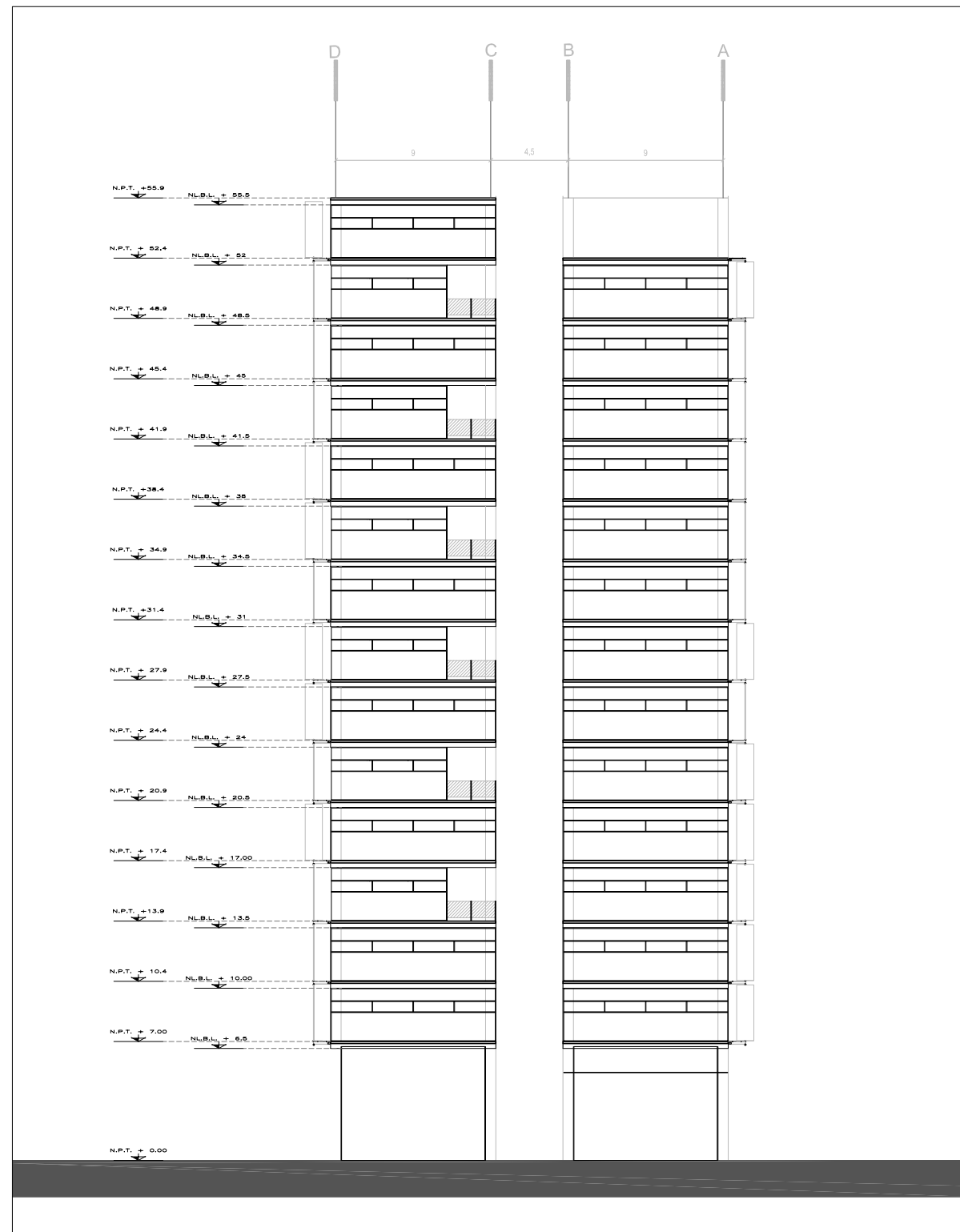
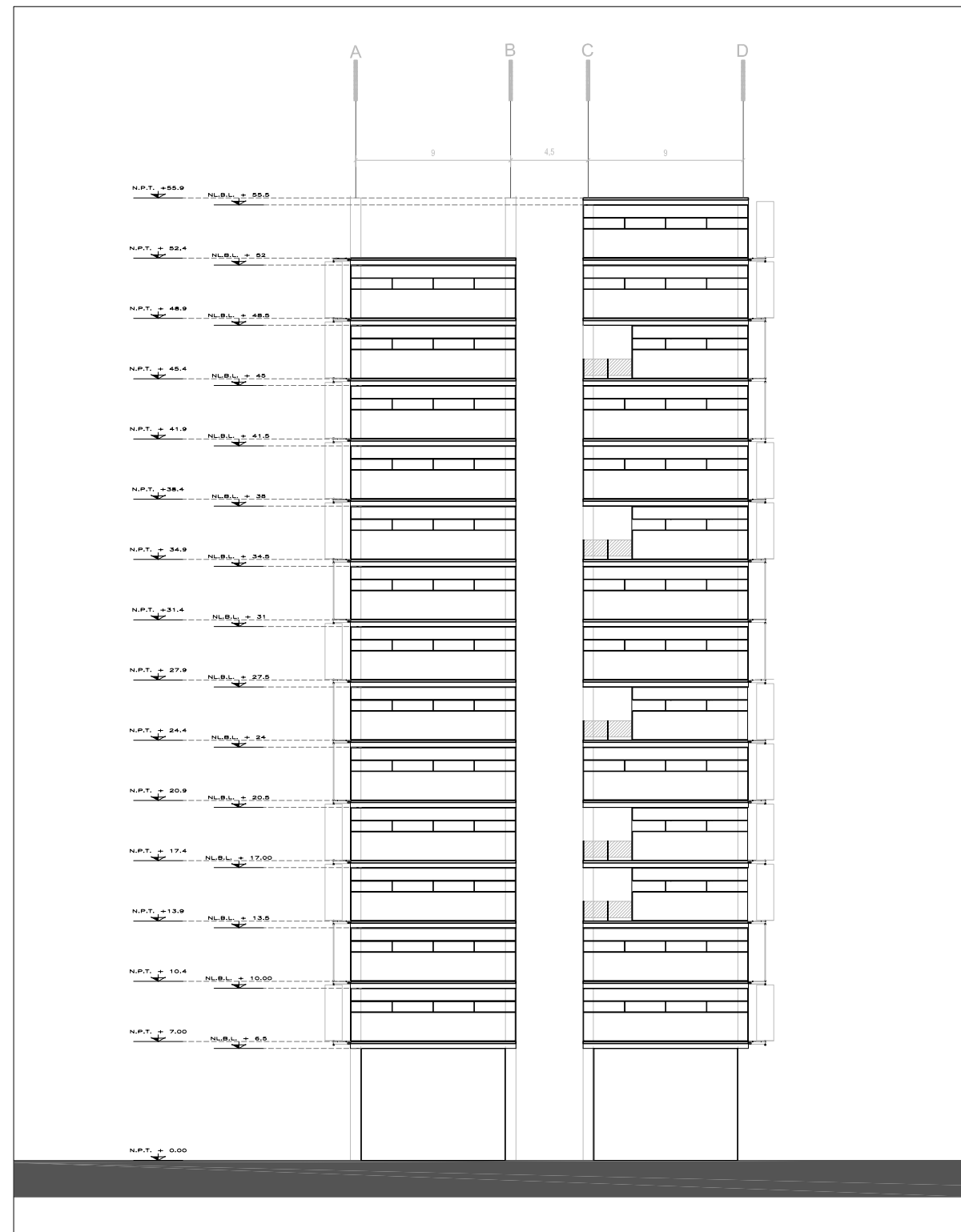

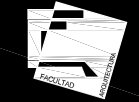

# NOTAS GENERALES

## PERSPECTIVA



### SIMBOLOGIA

- COLUMNA
- N.P.T. OO
- CAMBIO DE PISO
- i E.E
- N.P.T. OO NIVEL DE PISO TERMINADO
- NL.B.L. OO NIVEL DE LECHO BAJO DE LOSA
- └ CORTE

- NOTAS GENERALES**
1. Todas las cotas están dadas en metros.
  2. Niveles en metros.
  3. Las cotas rigen al dibujo.
  4. Todos los muros el área de servos tienen un espesor de 15 cm
  5. Este plano deberá verificarse con los correspondientes de instalaciones.

### DIRECCION

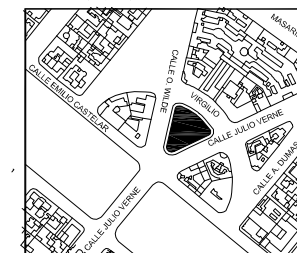

### PROYECTO

VIVIENDA / COMERCIO

CORRECTORES

DR. ALVARO SANCHEZ  
ARQ. JORGE QUIJANO  
ARQ. EDUARDO NAVARRO  
ARQ. EDUARDO SCHUTTE

NORTE

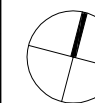

PLANO

ALZADO

FECHA

06-05-2008

ESCALA:

1:300

CLAVE

AL-02

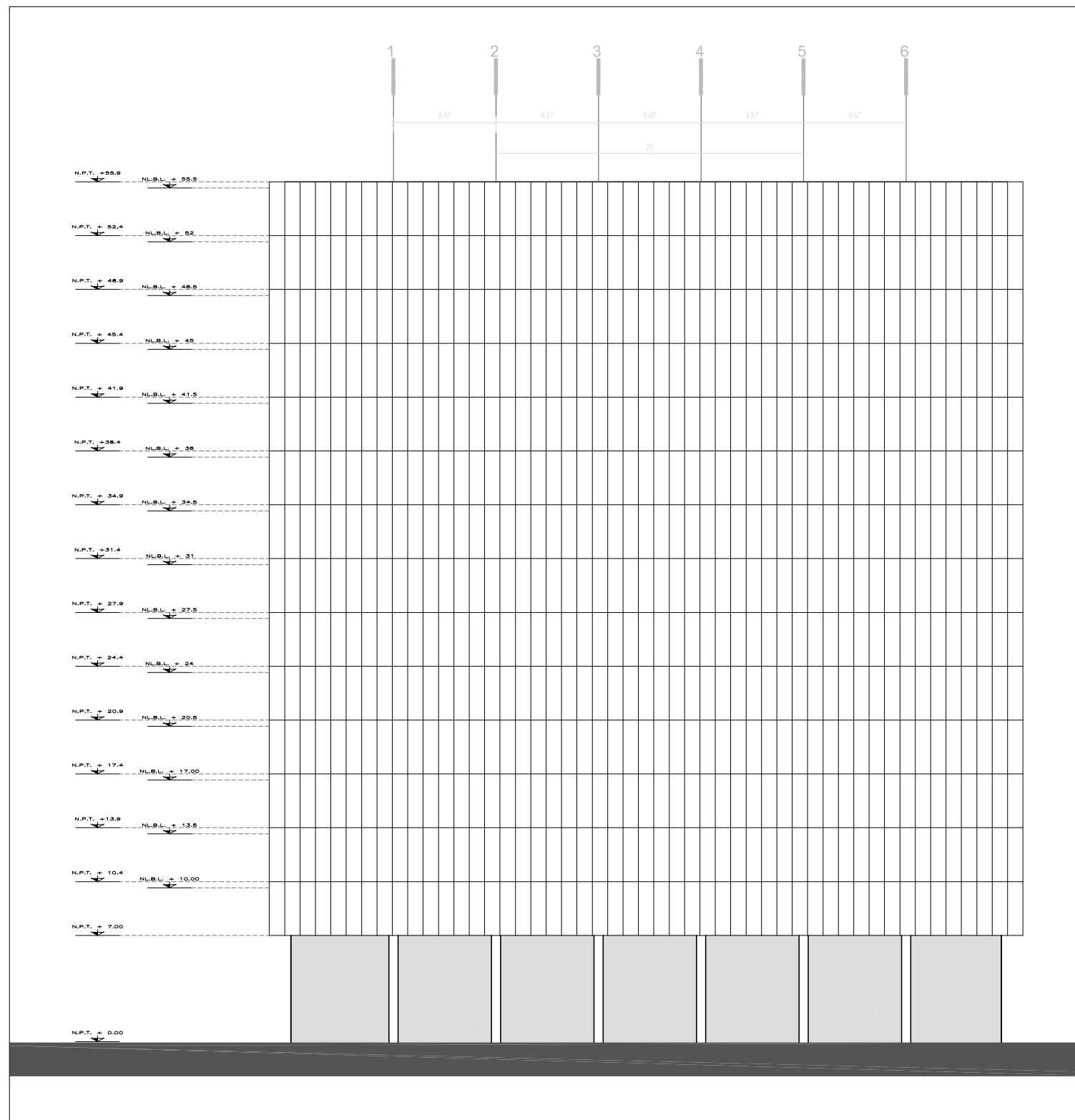
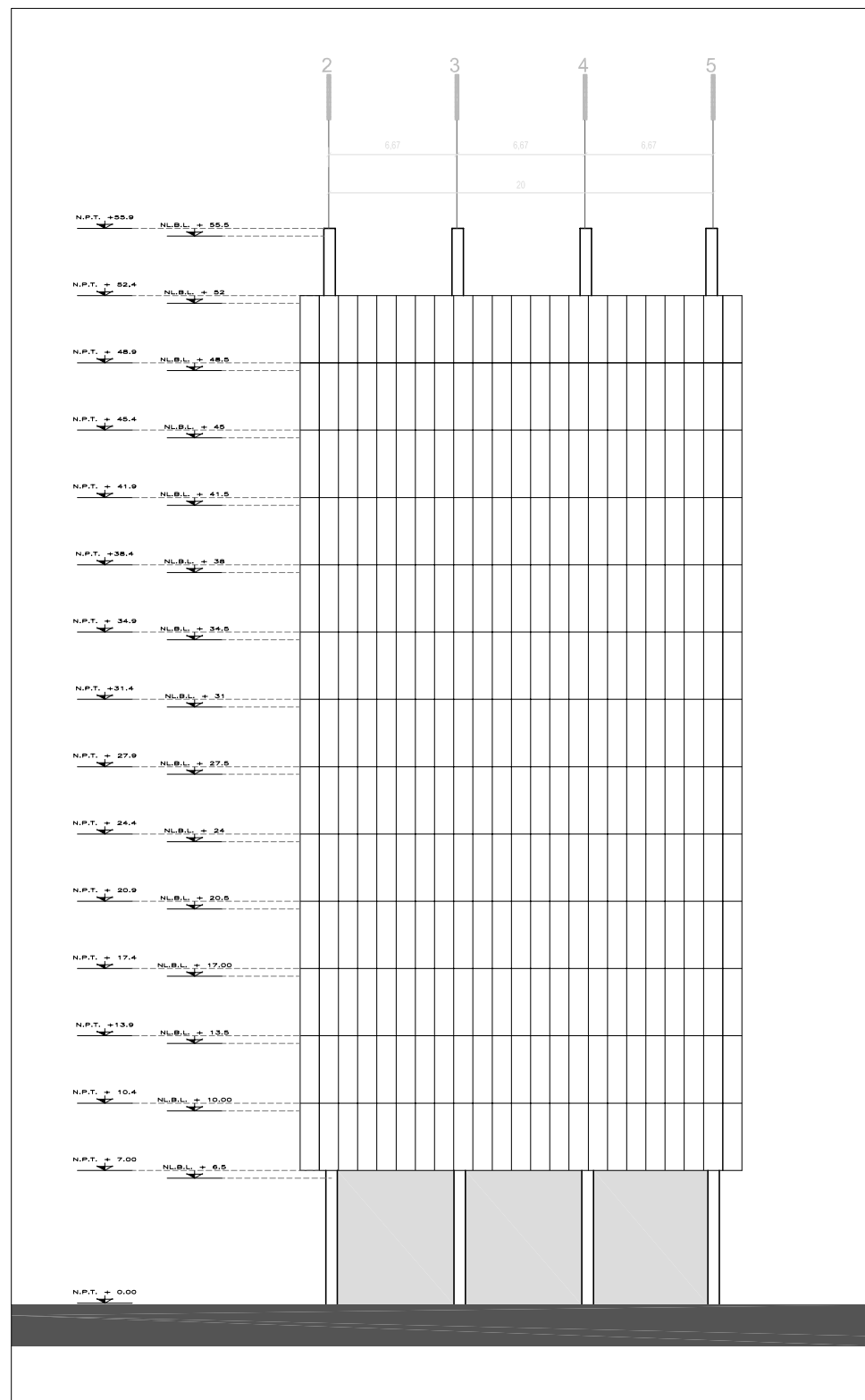

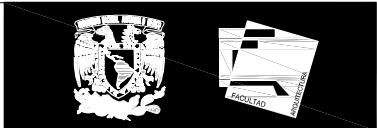

**NOTAS GENERALES**

**CORTE ESQUEMATICO**

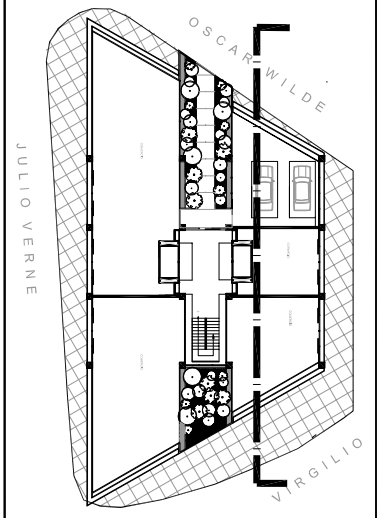

**SIMBOLOGIA**

- COLUMNA
- N.P.T. 00
- CAMBIO DE PISO
- j EE
- N.P.T. 00
- NIVEL DE PISO TERMINADO
- N.L.B.L. 00
- NIVEL DE LECHO BAJO DE LOSA
- CORTE

- NOTAS GENERALES**
1. Todas las cotas están dadas en metros.
  2. Niveles en metros.
  3. Las cotas figen al dibujo.
  4. Todos los muros el área de servios tienen un espesor de 15 cm
  5. Este plano deberá verificarse con los correspondientes de Instalaciones.

**DIRECCION**

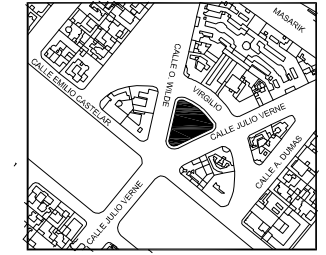

**PROYECTO**

VIVIENDA / COMERCIO

**CORRECTORES**  
 DR. ALVARO SANCHEZ  
 ARQ. JORGE QUIJANO  
 ARQ. EDUARDO HAYARRO  
 ARQ. EDUARDO SCHUTTE

**NORTE**

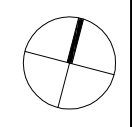

**PLANO**

SECCION LONGITUDINAL

**FECHA**  
06-05-2008

**CLAVE**

**SC-02**

**ESCALA :**  
1:350

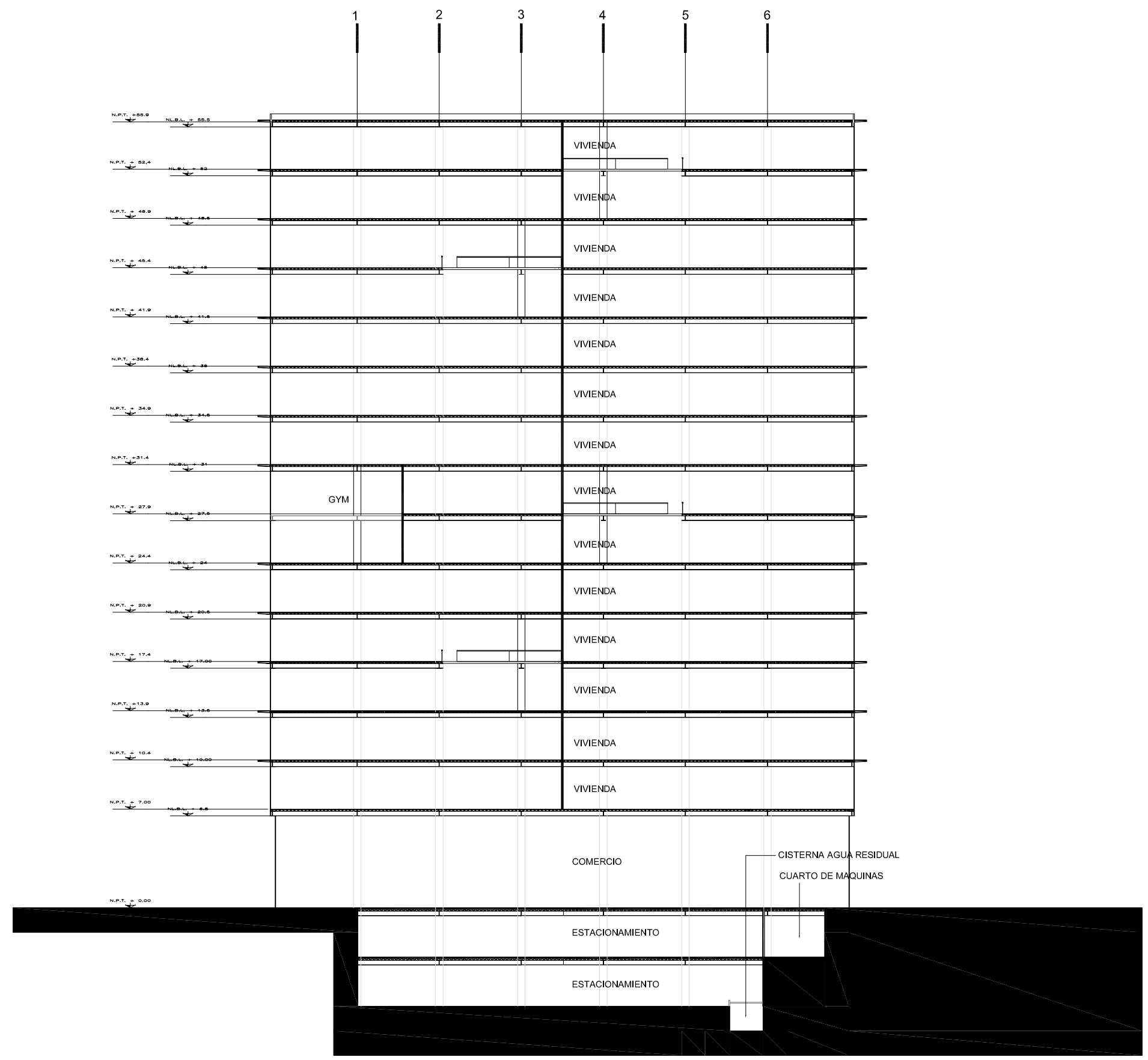



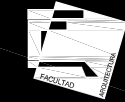

# NOTAS GENERALES

## CORTE ESQUEMATICO

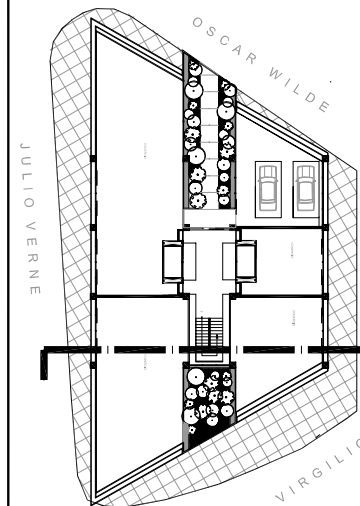

## SIMBOLOGIA

- COLUMNA
- N.P.T. OO
- CAMBIO DE PISO
- i E.E
- N.P.T. OO NIVEL DE PISO TERMINADO
- N.L.B.L. OO NIVEL DE LECHO BAJO DE LOSA
- CORTE

- NOTAS GENERALES
1. Todas las cotas están dadas en metros.
  2. Niveles en metros.
  3. Las cotas rigen al dibujo.
  4. Todos los muros el área de servos tienen un espesor de 15 cm
  5. Este plano deberá verificarse con los correspondientes de instalaciones.

## DIRECCION

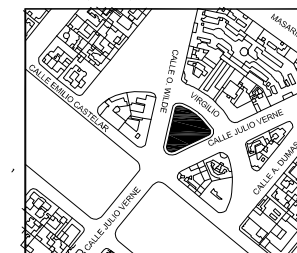

## PROYECTO

VIVIENDA / COMERCIO

## CORRECTORES

DR. ALVARO SANCHEZ  
ARQ. JORGE QUIJANO  
ARQ. EDUARDO NAVARRO  
ARQ. EDUARDO SCHUTTE

NORTE

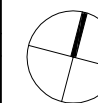

## PLANO

SECCION TRANSVERSAL

## FECHA

06-05-2008

## ESCALA :

1:350

## CLAVE

SC-01

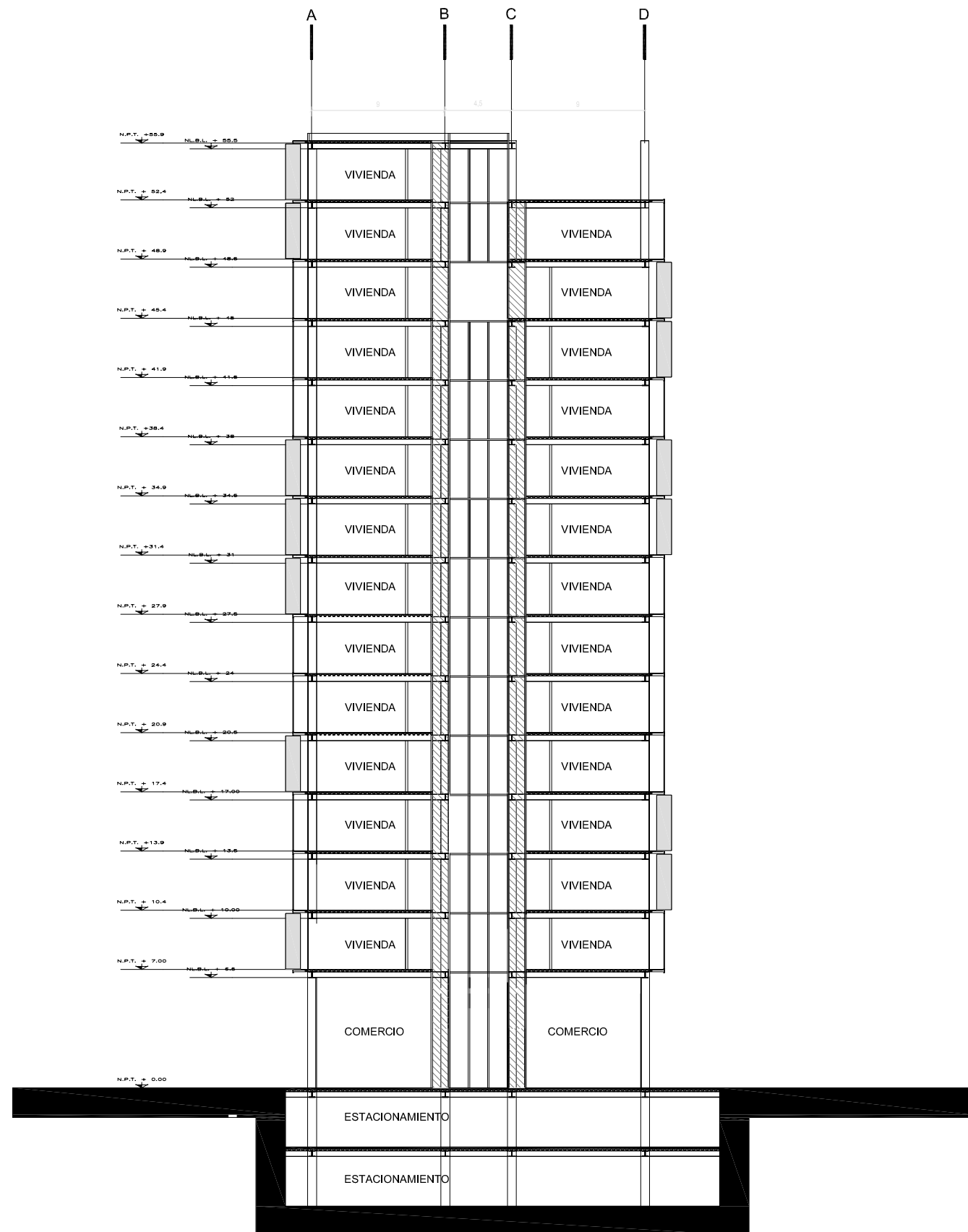

## TABLA DE ACABADOS

<span style="border: 1px solid black; padding: 2px;">M-</span>	MUROS
M-2	APLANADO DE YESO A REGLA Y PLOMO PINTURA MCA. COMEX COLOR BLANCO MATE
M-3	MURO DUROK DE 5/8 PARA RECIBIR LOSETA MCA RECUBRE LINEA COLORINES COLOR NEGRO
M-4	MURO DE CONCRETO A REGLA Y PLOMO CON CUADRICULA DE 3.5x2M
M-5	MURO DE CONCRETO A REGLA Y PLOMO CON CUADRICULA SEGUN ESPECIFICACION EN DETALLE DE COCINA
M-6	MURO DUROK DE 5/8 PARA RECIBIR PINTURA MCA.COMEX COLOR BLANCO MATE
M-7	MURO DUROK DE 5/8 PARA EXTERIOR PARA RECIBIR PINTURA MCA.COMEX COLOR BLANCO MATE
<span style="border: 1px solid black; padding: 2px;">P-</span>	PISOS
P-1	CANTERA GRIS DE LOS REMEDIOS 60 X 60 cms. CON ENTRECALLES DE 1 cm
P-2	LOSA DE CONCRETO A REGLA Y NIVEL ACABADO PULIDO PARA RECIBIR PISO LAMINADO MCA. FLOORING RALPF WILSON EFW 223595 DARL OAK
P-3	LOSA DE CONCRETO A REGLA Y NIVEL PARA RECIBIR, LOSETA MCA RECUBRE LINEA COLORINES COLOR NEGRO
P-4	LOSA DE CONCRETO A REGLA Y NIVEL ACABADO PULIDO
P-5	RELLENO DE TIERRA LAMA PARA RECIBIR PLANTAS
P-6	LOSA DE CONCRETO A REGLA Y NIVEL ACABADO PULIDO
P-7	REJILLA METALICA TIPO IRVING
P-8	CRISTAL TEMPLADO COLOR OPALINO CON SOPORTES DE ACERO
P-9	CAMA DE GRAVA BLANCA TAMAÑO PEQUEÑO
P-10	ADOQUIN MCA APC FORMA CUADRICULADO COLOR GRIS
P-11	LOSA DE CONCRETO A REGLA Y NIVEL CON ENTRECALLES DE 10CM EN SENTIDO TRANSVERSAL
<span style="border: 1px solid black; padding: 2px;">C-</span>	CUBIERTAS
C-1	CUBIERTA DE ACERO INOXIDABLE
C-2	CUBIERTA DE MARMOL FIORITO ACABADO AL ACIDO
<span style="border: 1px solid black; border-radius: 50%; padding: 2px;">T-</span>	TECHOS
T-1	YESO LISO CON PINTURA VINILICA MCA. COMEX COLOR BLANCO MATE
T-2	ESTRUCTURA A BASE DE VIGAS DE ALUMINIO PARA RECIBIR CRISTAL TEMPLADO DE 6MM
T-3	LOSA DE LAMINA CERO CON ACABADO APARAENTE
T-5	FALSO PLAFON DE TABLAROCA PARA RECIBIR PINTURA MCA. COMEX COLOR BLANCO MATE
T-6	FALSO PLAFON DE TABLAROCA RECIBIR, PINTURA DE ESMALTE MARCA COMEX COLOR NEGRO
<span style="border: 1px solid black; border-radius: 50%; padding: 2px;">A-</span>	AZOTEA
A-1	LOSAS PLANAS DE CONCRETO ARMADO 12 cm, CON RELLENO DE TEZONTLE Y ENTORTADO, CON UNA MANO DE MICROPRIMER TRES CAPAS DE IMPERFEST, DOS CAPAS DE POLIETILENO, UNA CAPA DE FIELTRO ASFALTICO, RIEGO DE ARENA CERNIDA, ENLADRILLADO Y LECHADO CON JUNTAS DE DILATACION @ 20 m2

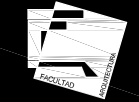

### NOTAS GENERALES

#### CORTE ESQUEMATICO

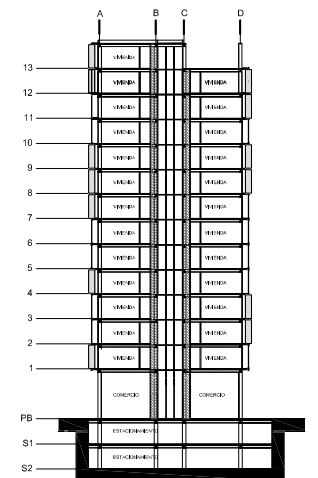

#### SIMBOLOGIA

- COLUMNA
- N.P.T. OO
- CAMBIO DE PISO
- EJE
- ACABADO EN PISO
- ACABADO EN TECHO
- ACABADO EN MURO
- CAMBIO DE ACABADO EN MURO
- CAMBIO EN PISO
- CAMBIO EN PLAFON
- CAMBIO DE NIVEL
- CORTE

- NOTAS GENERALES**
1. Todas las cotas están dadas en metros.
  2. Niveles en metros.
  3. Las cotas rigen al dibujo.
  4. Todos los muros el área de servicios tienen un espesor de 15 cm
  5. Este plano deberá verificarse con los correspondientes de instalaciones.

#### DIRECCION

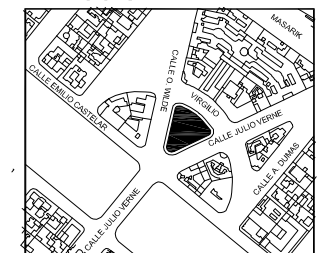

#### PROYECTO

VIVIENDA / COMERCIO

CORRECTORES

DR. ALVARO SANCHEZ  
ARQ. JORGE QUIJANO  
ARQ. EDUARDO NAVARRO  
ARQ. EDUARDO SCHUTTE

NORTE

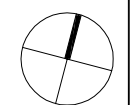

PLANO

ACABADOS

FECHA

06-05-2008

ESCALA GRAFICA

CLAVE

**AC-01**

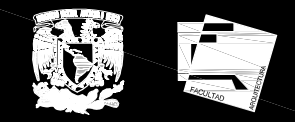
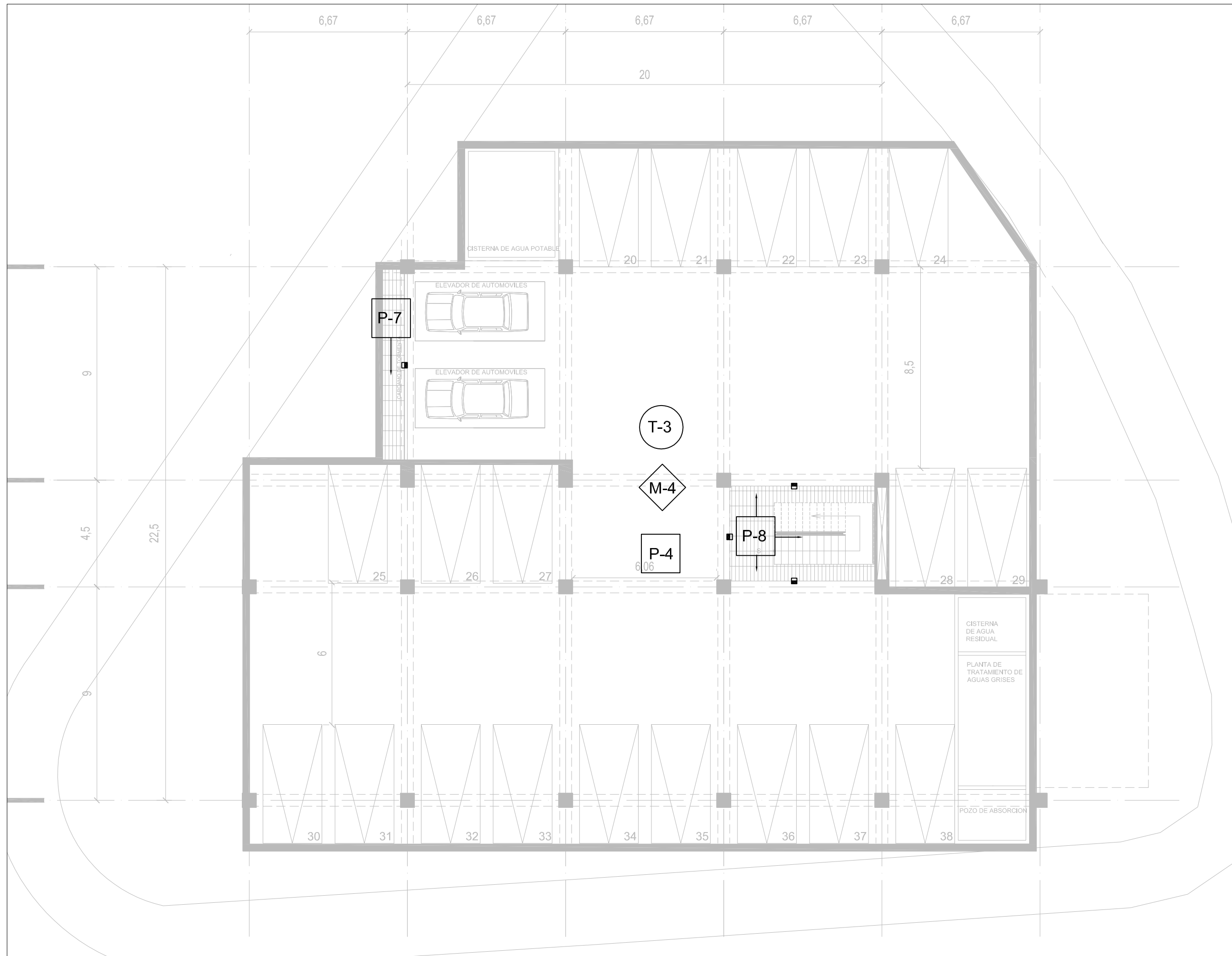

**NOTAS GENERALES**

**CORTE ESQUEMATICO**

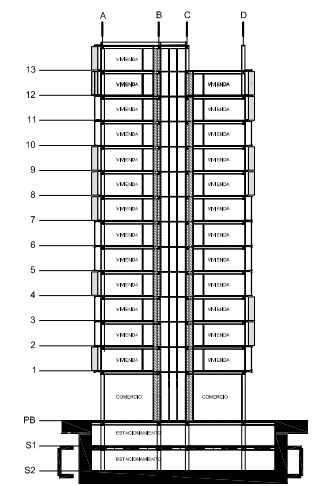

**SIMBOLOGIA**

- COLUMNA
- N.P.T. OO
- CAMBIO DE PISO
- EJE
- P-7 ACABADO EN PISO
- T-3 ACABADO EN TECHO
- ◇ M-4 ACABADO EN MURO
- ▨ CAMBIO DE ACABADO EN MURO
- ▩ CAMBIO EN PISO
- CAMBIO EN PLAFON
- CAMBIO DE NIVEL
- CORTE

- NOTAS GENERALES**
1. Todas las cotas están dadas en metros.
  2. Niveles en metros.
  3. Las cotas rigen al dibujo.
  4. Todos los muros el área de servicios tienen un espesor de 15 cm
  5. Este plano deberá verificarse con los correspondientes de Instalaciones.

**DIRECCION**



**PROYECTO**

VIVIENDA / COMERCIO  
 CORRECTORES  
 DR. ALVARO SANCHEZ  
 ARQ. JORGE QUIJANO  
 ARQ. EDUARDO NAVARRO  
 ARQ. EDUARDO SCHUTTE

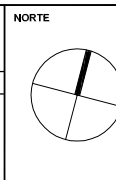

**PLANO**

ACABADOS  
 FECHA  
 06-05-2008

**CLAVE**  
**AC-02**

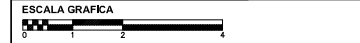

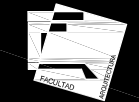

# NOTAS GENERALES

## CORTE ESQUEMATICO

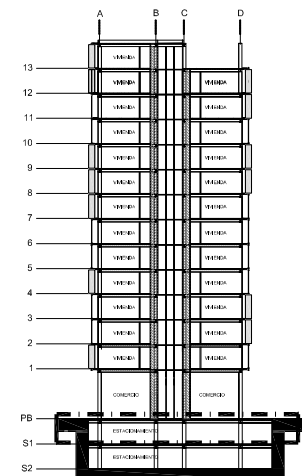

## SIMBOLOGIA

- COLUMNA
- N.P.T. OO CAMBIO DE PISO
- EJE
- ACABADO EN PISO
- ACABADO EN TECHO
- ACABADO EN MURO
- CAMBIO DE ACABADO EN MURO
- CAMBIO EN PISO
- CAMBIO EN PLAFON
- CAMBIO DE NIVEL
- CORTE

- NOTAS GENERALES
1. Todas las cotas están dadas en metros.
  2. Niveles en metros.
  3. Las cotas rigen al dibujo.
  4. Todos los muros el área de servicios tienen un espesor de 15 cm
  5. Este plano deberá verificarse con los correspondientes de instalaciones.

## DIRECCION

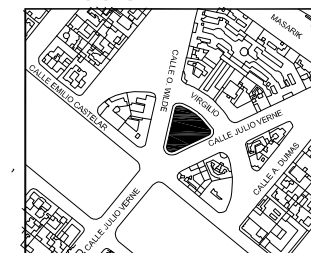

## PROYECTO

VIVIENDA / COMERCIO

CORRECTORES

DR. ALVARO SANCHEZ  
ARQ. JORGE QUIJANO  
ARQ. EDUARDO NAVARRO  
ARQ. EDUARDO SCHUTTE

NORTE

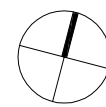

PLANO

ACABADOS

FECHA

06-05-2008

ESCALA GRAFICA



CLAVE

AC-03

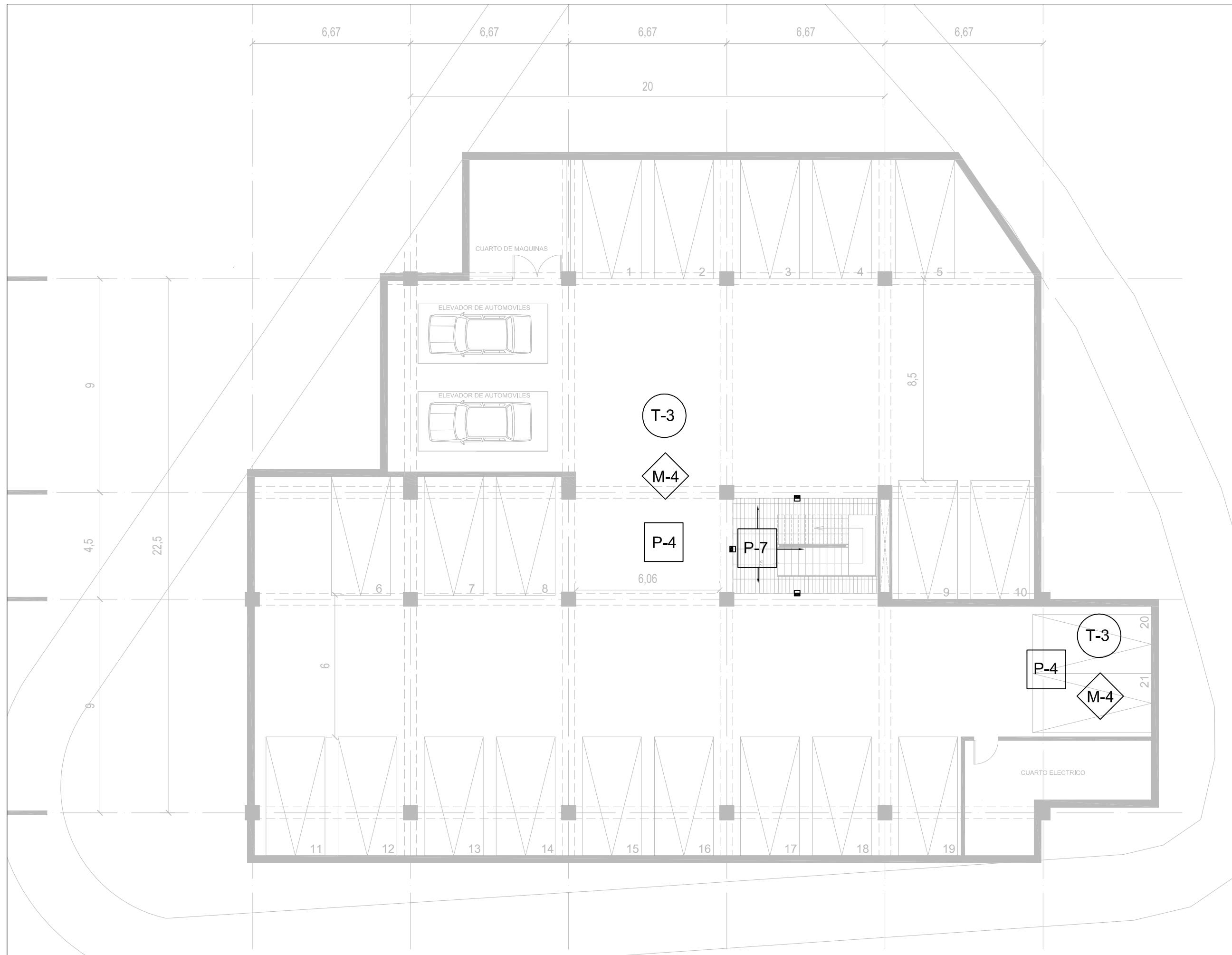

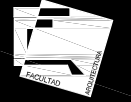
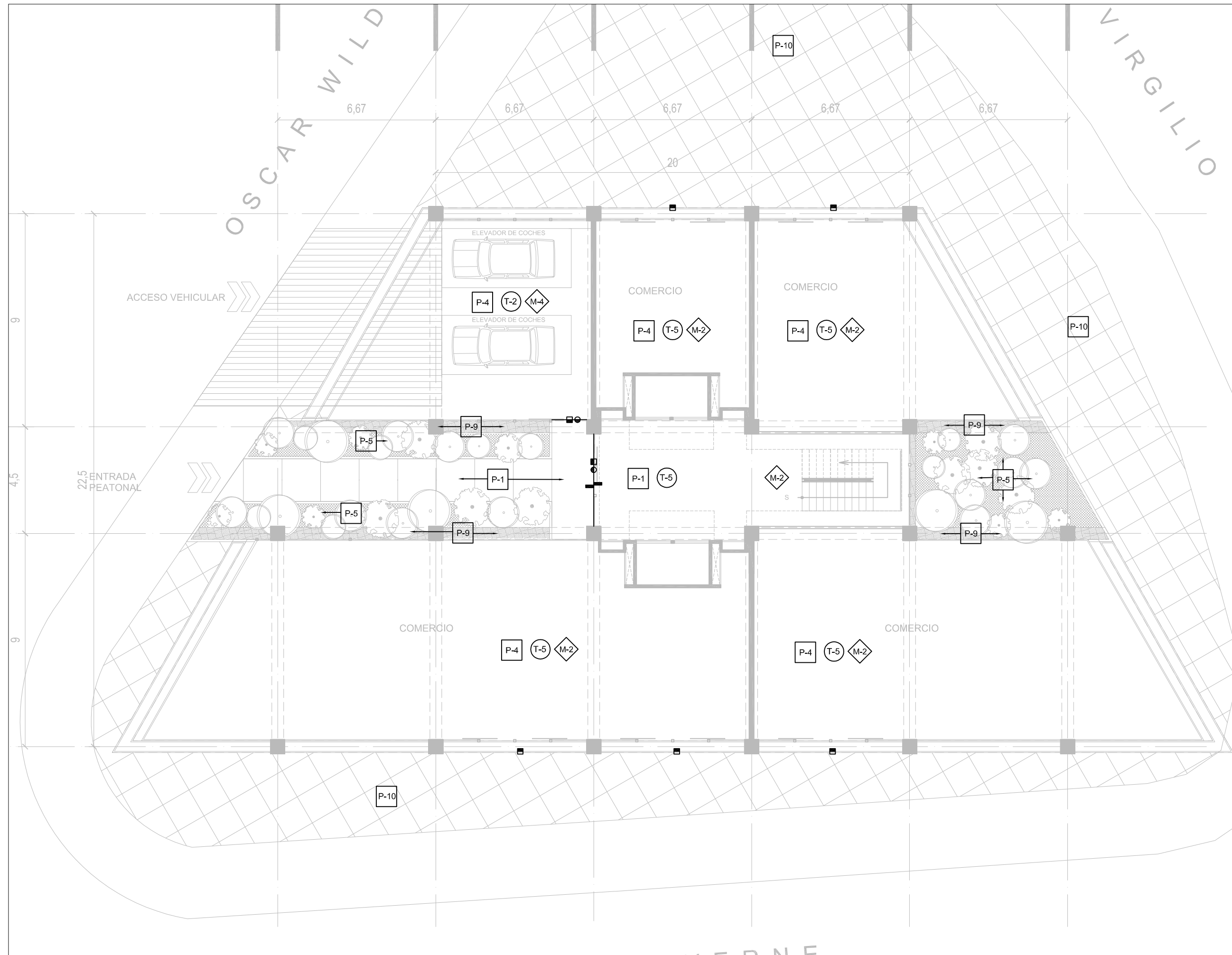

**NOTAS GENERALES**

**CORTE ESQUEMATICO**

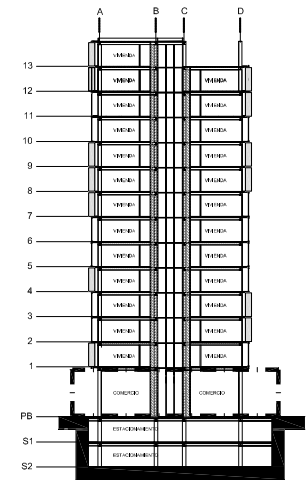

**SIMBOLOGIA**

- COLUMNA
- N.P.T. OO
- CAMBIO DE PISO
- EJE
- ACABADO EN PISO
- ACABADO EN TECHO
- ACABADO EN MURO
- CAMBIO DE ACABADO EN MURO
- CAMBIO EN PISO
- CAMBIO EN PLAFON
- CAMBIO DE NIVEL
- CORTE

- NOTAS GENERALES**
1. Todas las cotas están dadas en metros.
  2. Niveles en metros.
  3. Las cotas rigen al dibujo.
  4. Todos los muros el área de servicios tienen un espesor de 15 cm.
  5. Este plano deberá verificarse con los correspondientes de instalaciones.

**DIRECCION**

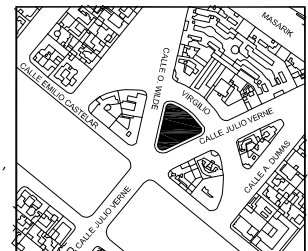

**PROYECTO**

VIVIENDA / COMERCIO

**CORRECTORES**

DR. ALVARO SANCHEZ  
 ARQ. JORGE QUIJANO  
 ARQ. EDUARDO NAVARRO  
 ARQ. EDUARDO SCHUTTE

NORTE

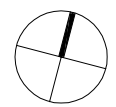

**PLANO**

ACABADOS

**FECHA**

06-05-2008

**ESCALA GRAFICA**



**CLAVE**

**AC-04**

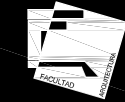

# NOTAS GENERALES

## CORTE ESQUEMATICO

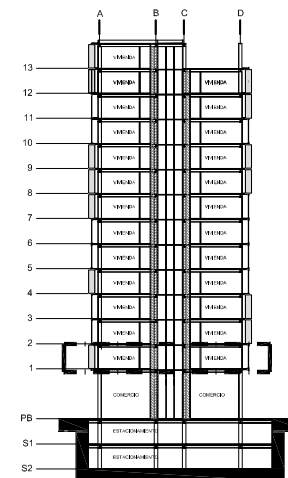

## SIMBOLOGIA

- COLUMNA
- N.P.T. OO
- CAMBIO DE PISO
- EJE
- ACABADO EN PISO
- ACABADO EN TECHO
- ACABADO EN MURO
- CAMBIO DE ACABADO EN MURO
- CAMBIO EN PISO
- CAMBIO EN PLAFON
- CAMBIO DE NIVEL
- CORTE

- NOTAS GENERALES**
1. Todas las cotas están dadas en metros.
  2. Niveles en metros.
  3. Las cotas rigen al dibujo.
  4. Todos los muros el área de servicios tienen un espesor de 15 cm
  5. Este plano deberá verificarse con los correspondientes de instalaciones.

## DIRECCION

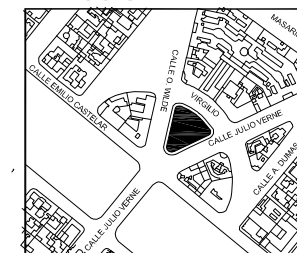

## PROYECTO

VIVIENDA / COMERCIO

### CORRECTORES

DR. ALVARO SANCHEZ  
ARQ. JORGE QUIJANO  
ARQ. EDUARDO NAVARRO  
ARQ. EDUARDO SCHUTTE

NORTE

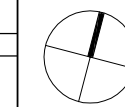

### PLANO

ACABADOS

### FECHA

06-05-2008

### ESCALA GRAFICA



### CLAVE

AC-05

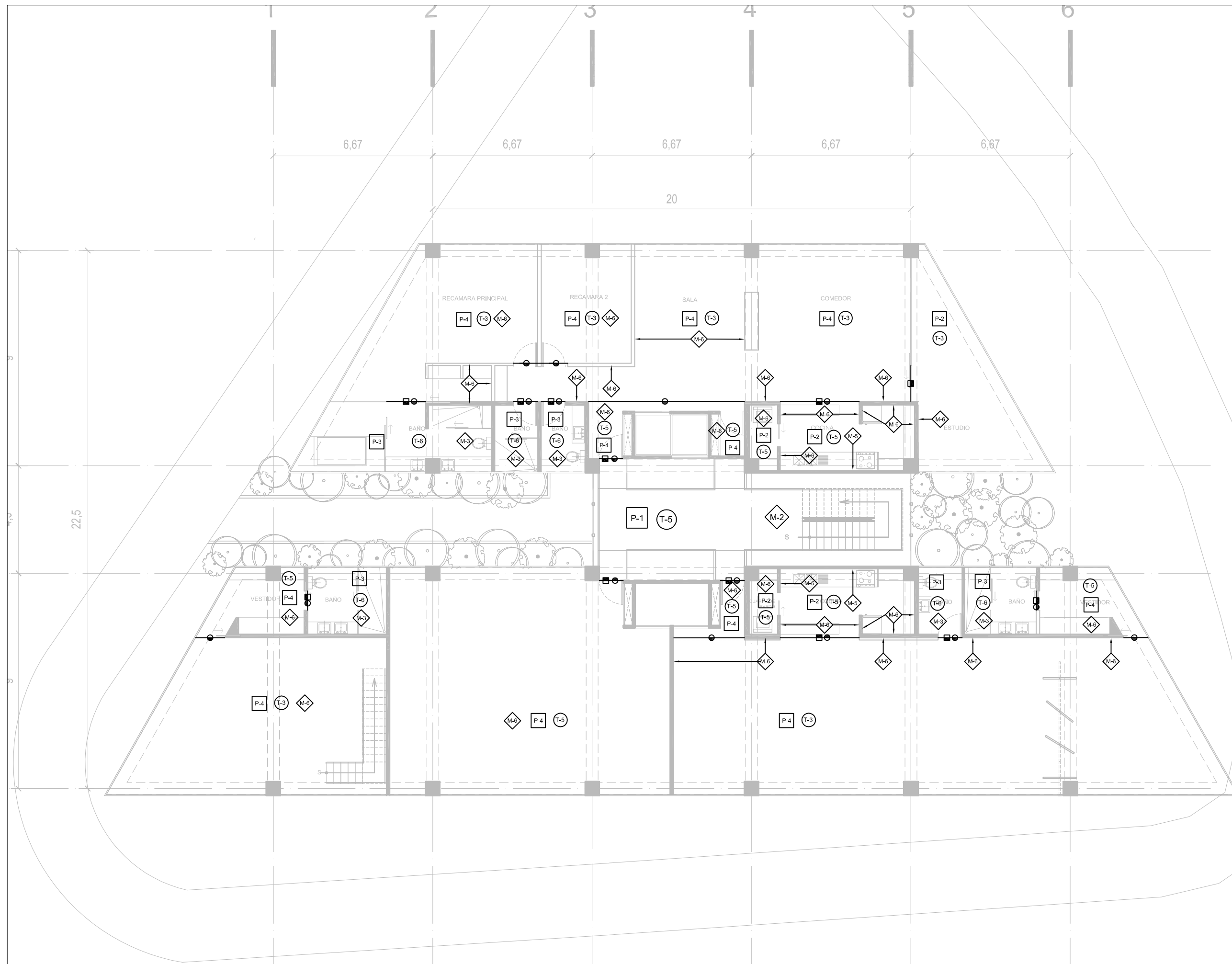

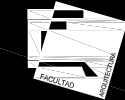

# NOTAS GENERALES

## CORTE ESQUEMATICO

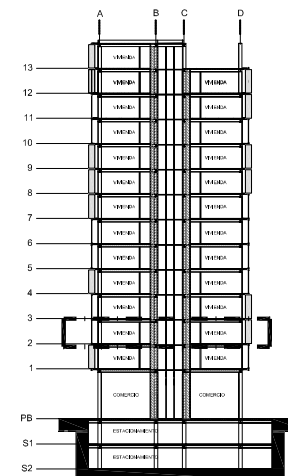

## SIMBOLOGIA

- COLUMNA
- N.P.T. OO
- CAMBIO DE PISO
- EJE
- ACABADO EN PISO
- ACABADO EN TECHO
- ACABADO EN MURO
- CAMBIO DE ACABADO EN MURO
- CAMBIO EN PISO
- CAMBIO EN PLAFON
- CAMBIO DE NIVEL
- CORTE

- NOTAS GENERALES**
1. Todas las cotas están dadas en metros.
  2. Niveles en metros.
  3. Las cotas rigen al dibujo.
  4. Todos los muros el área de servicios tienen un espesor de 15 cm
  5. Este plano deberá verificarse con los correspondientes de instalaciones.

## DIRECCION

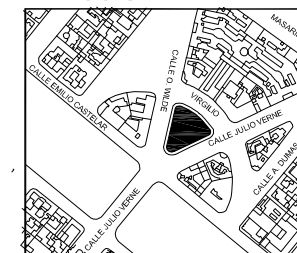

## PROYECTO

VIVIENDA / COMERCIO

### CORRECTORES

DR. ALVARO SANCHEZ  
ARQ. JORGE QUIJANO  
ARQ. EDUARDO NAVARRO  
ARQ. EDUARDO SCHUTTE

## NORTE

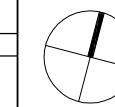

## PLANO

ACABADOS

## FECHA

06-05-2008

## ESCALA GRAFICA



## CLAVE

**AC-06**

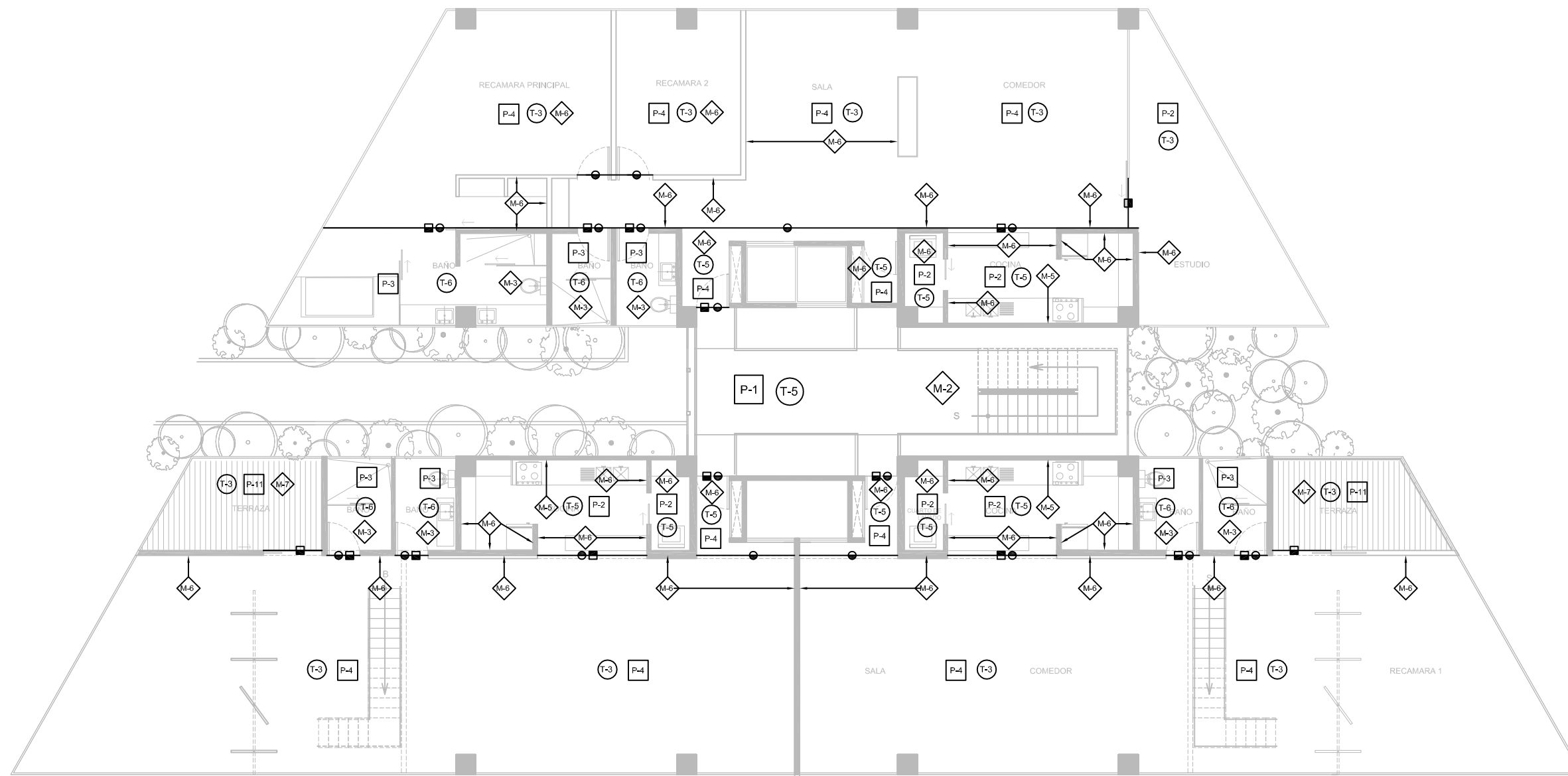

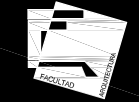

# NOTAS GENERALES

## CORTE ESQUEMATICO

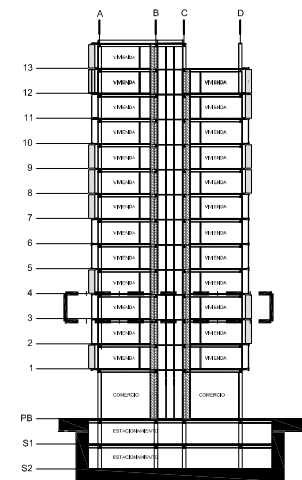

## SIMBOLOGIA

- COLUMNA
- N.P.T. OO
- CAMBIO DE PISO
- EJE
- P-1 ACABADO EN PISO
- T-1 ACABADO EN TECHO
- ◇ M-1 ACABADO EN MURO
- CAMBIO DE ACABADO EN MURO
- CAMBIO EN PISO
- CAMBIO EN PLAFON
- CAMBIO DE NIVEL
- CORTE

- NOTAS GENERALES
1. Todas las cotas están dadas en metros.
  2. Niveles en metros.
  3. Las cotas rigen al dibujo.
  4. Todos los muros el área de servicios tienen un espesor de 15 cm
  5. Este plano deberá verificarse con los correspondientes de instalaciones.

## DIRECCION

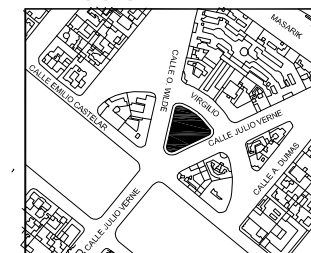

## PROYECTO

VIVIENDA / COMERCIO

### CORRECTORES

DR. ALVARO SANCHEZ  
ARQ. JORGE QUIJANO  
ARQ. EDUARDO NAVARRO  
ARQ. EDUARDO SCHUTTE

## NORTE

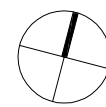

## PLANO

ACABADOS

## FECHA

06-05-2008

## ESCALA GRAFICA



## CLAVE

AC-07

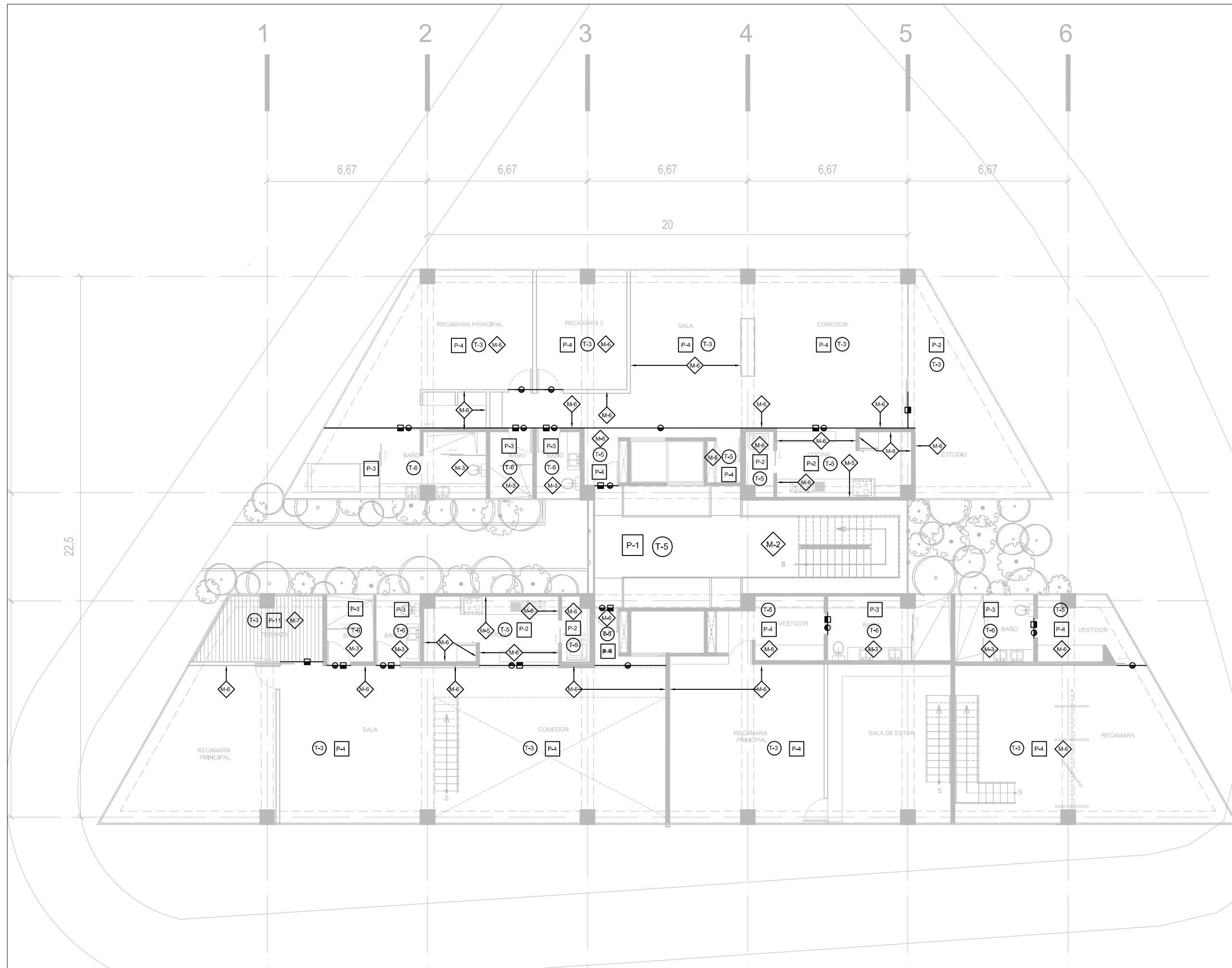

22,5

6,67

6,67

6,67

6,67

6,67

20



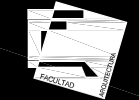

# NOTAS GENERALES

## CORTE ESQUEMATICO

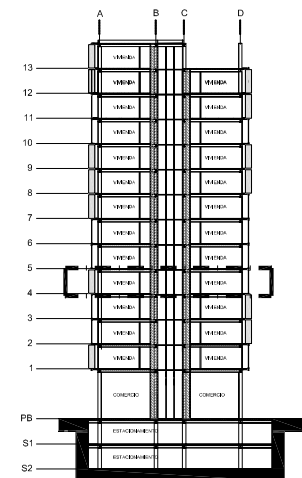

## SIMBOLOGIA

- COLUMNA
- N.P.T. OO CAMBIO DE PISO
- EJE
- ACABADO EN PISO
- ACABADO EN TECHO
- ACABADO EN MURO
- CAMBIO DE ACABADO EN MURO
- CAMBIO EN PISO
- CAMBIO EN PLAFON
- CAMBIO DE NIVEL
- CORTE

- NOTAS GENERALES**
1. Todas las cotas están dadas en metros.
  2. Niveles en metros.
  3. Las cotas rigen al dibujo.
  4. Todos los muros el área de servicios tienen un espesor de 15 cm.
  5. Este plano deberá verificarse con los correspondientes de Instalaciones.

## DIRECCION

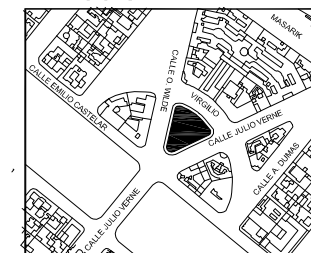

## PROYECTO

VIVIENDA / COMERCIO

### CORRECTORES

DR. ALVARO SANCHEZ  
ARQ. JORGE QUIJANO  
ARQ. EDUARDO NAVARRO  
ARQ. EDUARDO SCHUTTE

## NORTE

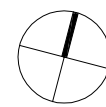

## PLANO

ACABADOS

## FECHA

06-05-2008

## ESCALA GRAFICA



## CLAVE

**AC-08**

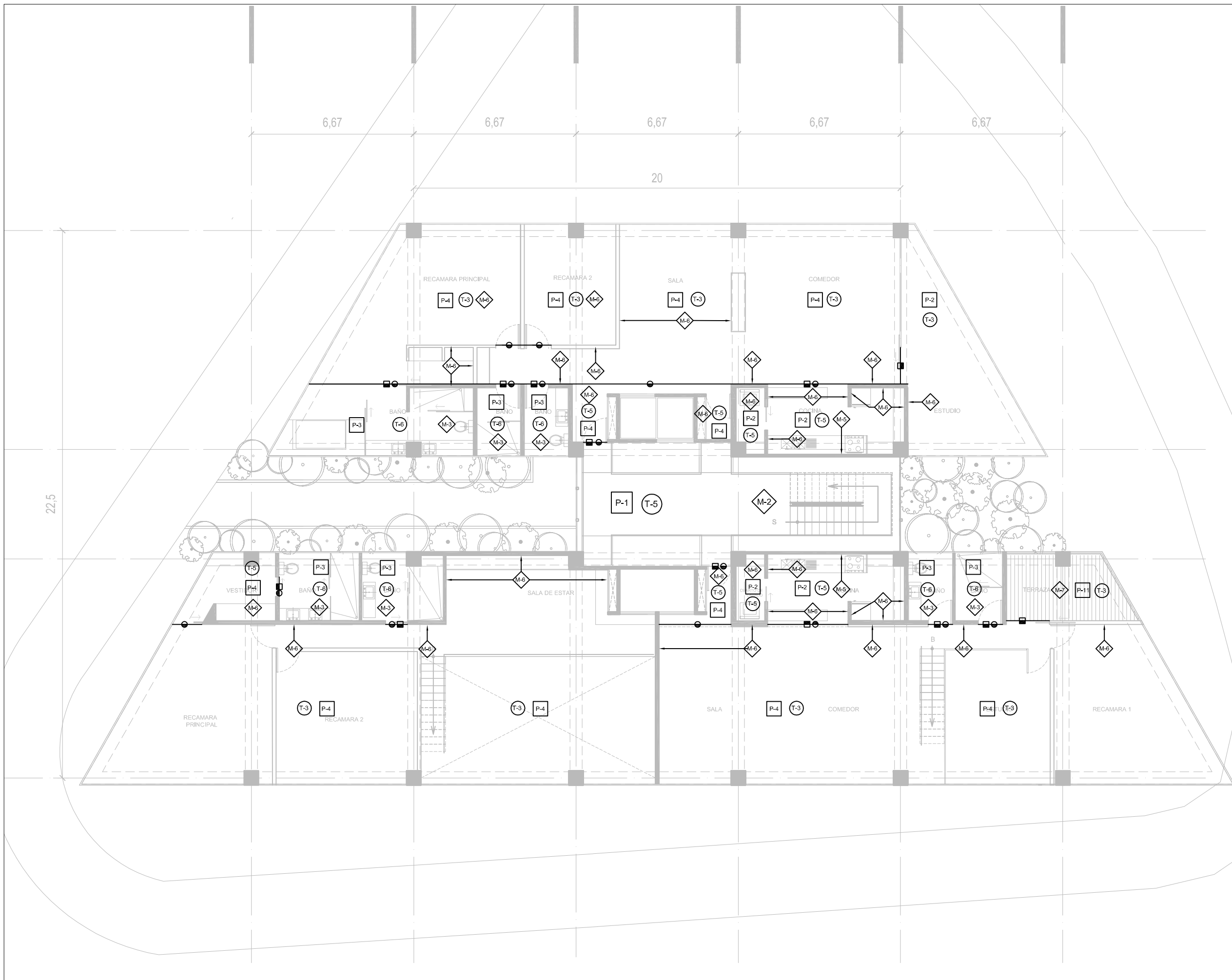

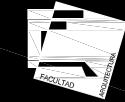

# NOTAS GENERALES

## CORTE ESQUEMATICO

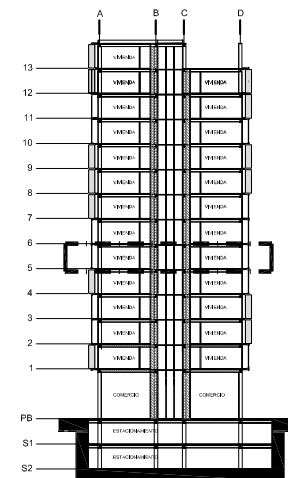

## SIMBOLOGIA

- COLUMNA
- N.P.T. OO
- CAMBIO DE PISO
- EJE
- ACABADO EN PISO
- ACABADO EN TECHO
- ACABADO EN MURO
- CAMBIO DE ACABADO EN MURO
- CAMBIO EN PISO
- CAMBIO EN PLAFON
- CAMBIO DE NIVEL
- CORTE

- NOTAS GENERALES
1. Todas las cotas están dadas en metros.
  2. Niveles en metros.
  3. Las cotas rigen al dibujo.
  4. Todos los muros e área de servicios tienen un espesor de 15 cm
  5. Este plano deberá verificarse con los correspondientes de Instalaciones.

## DIRECCION

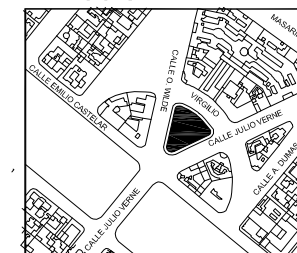

## PROYECTO

VIVIENDA / COMERCIO

CORRECTORES

DR. ALVARO SANCHEZ  
ARQ. JORGE QUIJANO  
ARQ. EDUARDO NAVARRO  
ARQ. EDUARDO SCHUTTE

NORTE

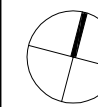

PLANO

ACABADOS

FECHA

06-05-2008

ESCALA GRAFICA



CLAVE

AC-09

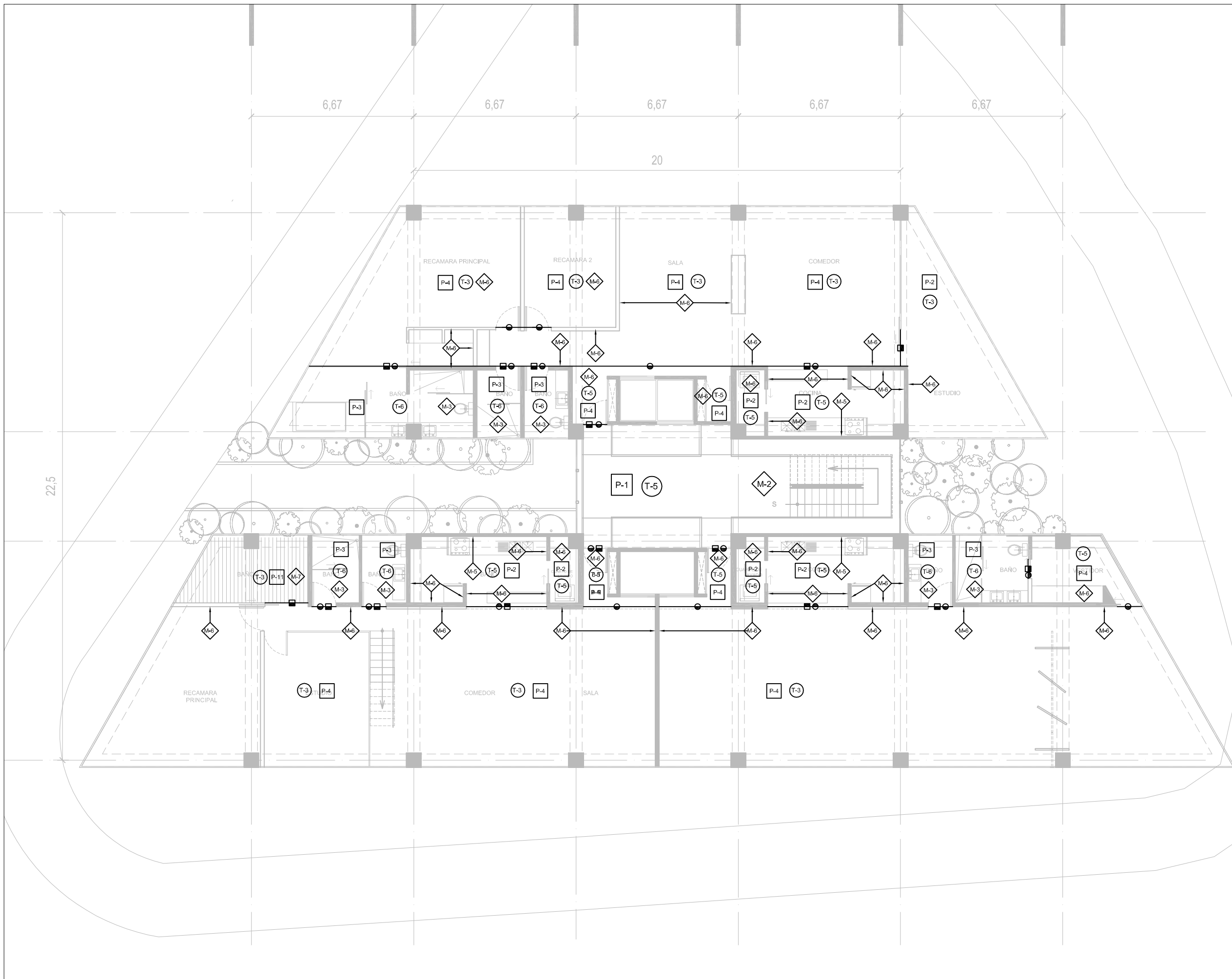

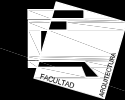

# NOTAS GENERALES

## CORTE ESQUEMATICO

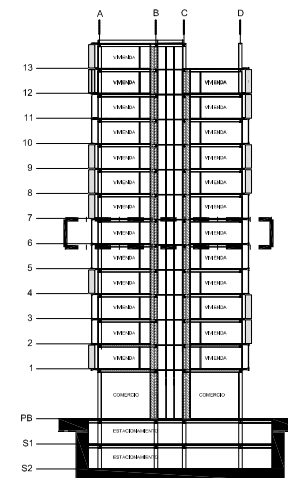

## SIMBOLOGIA

- COLUMNA
- N.P.T. OO
- CAMBIO DE PISO
- EJE
- P-3 ACABADO EN PISO
- T-3 ACABADO EN TECHO
- ◇ M-3 ACABADO EN MURO
- CAMBIO DE ACABADO EN MURO
- CAMBIO EN PISO
- CAMBIO EN PLAFON
- CAMBIO DE NIVEL
- CORTE

- NOTAS GENERALES
1. Todas las cotas están dadas en metros.
  2. Niveles en metros.
  3. Las cotas rigen al dibujo.
  4. Todos los muros el área de servicios tienen un espesor de 15 cm
  5. Este plano deberá verificarse con los correspondientes de instalaciones.

## DIRECCION

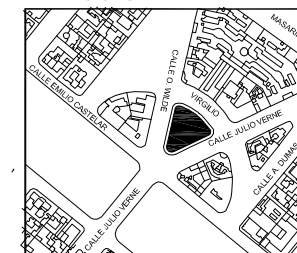

## PROYECTO

VIVIENDA / COMERCIO

### CORRECTORES

DR. ALVARO SANCHEZ  
ARQ. JORGE QUIJANO  
ARQ. EDUARDO NAVARRO  
ARQ. EDUARDO SCHUTTE

## NORTE

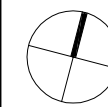

## PLANO

ACABADOS

## FECHA

06-05-2008

## ESCALA GRAFICA



## CLAVE

AC-10

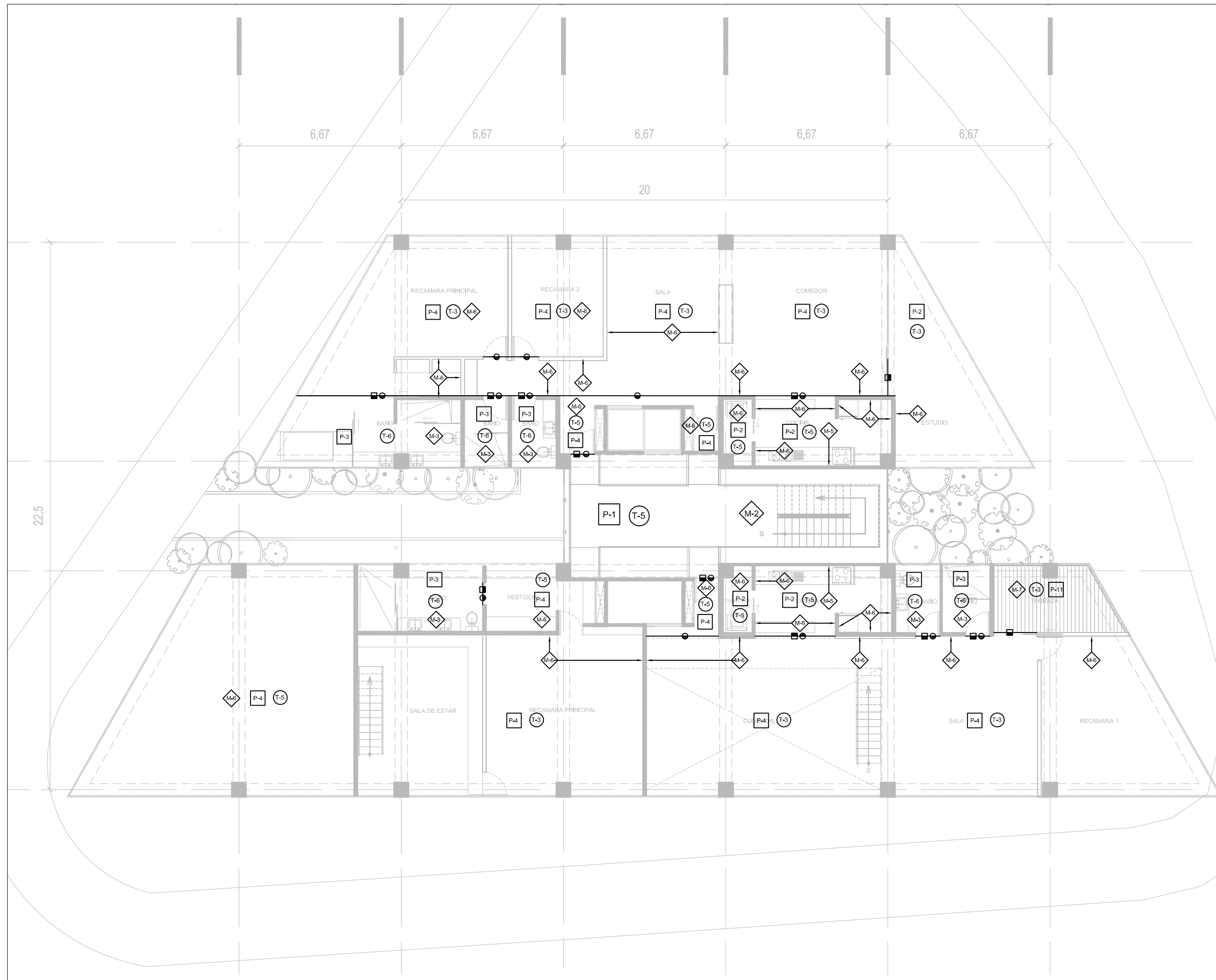

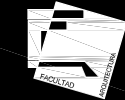

# NOTAS GENERALES

## CORTE ESQUEMATICO

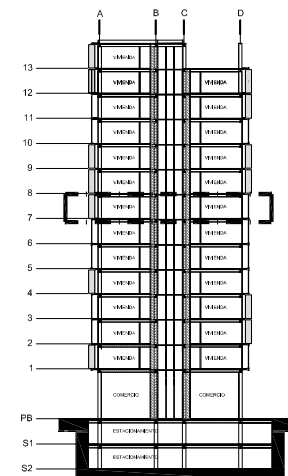

## SIMBOLOGIA

- COLUMNA
- N.P.T. O.O.
- CAMBIO DE PISO
- EJE
- ACABADO EN PISO
- ACABADO EN TECHO
- ACABADO EN MURO
- CAMBIO DE ACABADO EN MURO
- CAMBIO EN PISO
- CAMBIO EN PLAFON
- CAMBIO DE NIVEL
- CORTE

- NOTAS GENERALES**
1. Todas las cotas están dadas en metros.
  2. Niveles en metros.
  3. Las cotas rigen al dibujo.
  4. Todos los muros y el área de servicios tienen un espesor de 15 cm.
  5. Este plano deberá verificarse con los correspondientes de instalaciones.

## DIRECCION

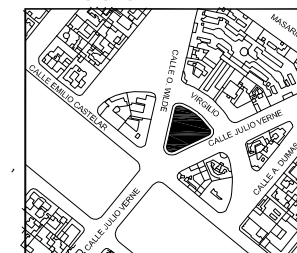

## PROYECTO

VIVIENDA / COMERCIO

### CORRECTORES

DR. ALVARO SANCHEZ  
ARQ. JORGE QUIJANO  
ARQ. EDUARDO NAVARRO  
ARQ. EDUARDO SCHUTTE

## NORTE

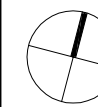

## PLANO

ACABADOS

## FECHA

06-05-2008

## ESCALA GRAFICA



## CLAVE

AC-11

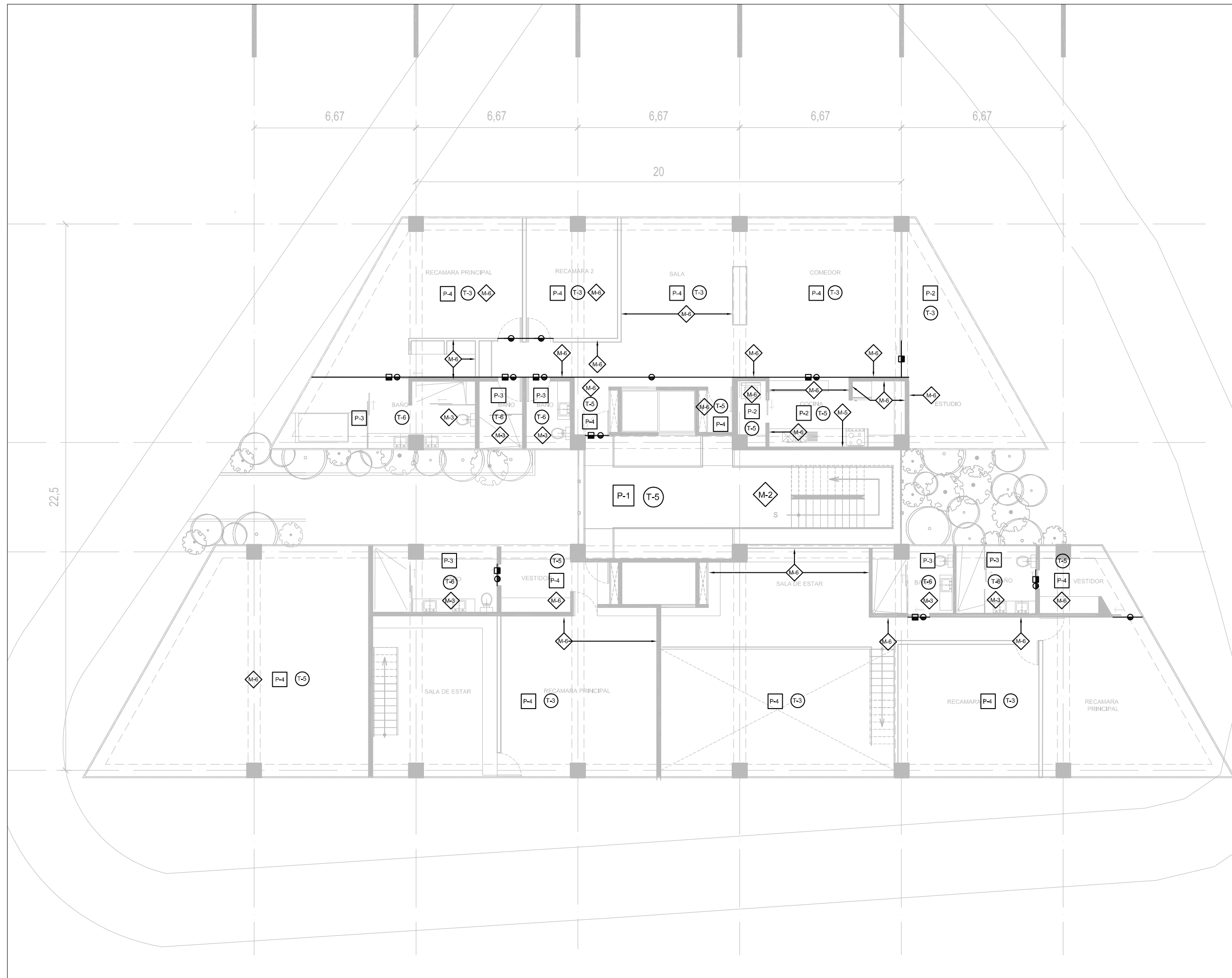

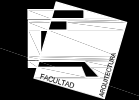

# NOTAS GENERALES

## CORTE ESQUEMATICO

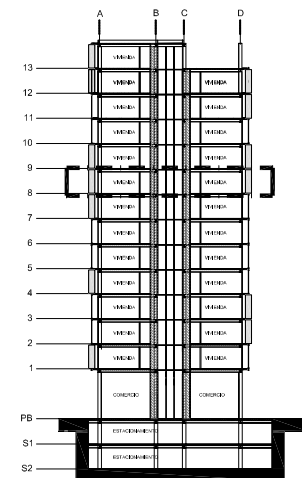

## SIMBOLOGIA

- COLUMNA
- N.P.T. OO
- CAMBIO DE PISO
- EJE
- P-1 ACABADO EN PISO
- T-1 ACABADO EN TECHO
- ◇ M-1 ACABADO EN MURO
- ↗ CAMBIO DE ACABADO EN MURO
- CAMBIO EN PISO
- CAMBIO EN PLAFON
- CAMBIO DE NIVEL
- CORTE

NOTAS GENERALES  
 1. Todas las cotas están dadas en metros.  
 2. Niveles en metros.  
 3. Las cotas rigen al dibujo.  
 4. Todos los muros el área de servicios tienen un espesor de 15 cm.  
 5. Este plano deberá verificarse con los correspondientes de instalaciones.

## DIRECCION

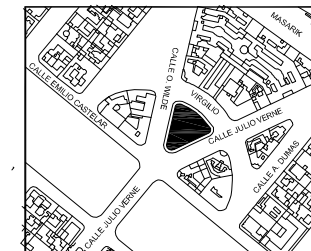

## PROYECTO

VIVIENDA / COMERCIO

### CORRECTORES

DR. ALVARO SANCHEZ  
 ARQ. JORGE QUIJANO  
 ARQ. EDUARDO NAVARRO  
 ARQ. EDUARDO SCHUTTE

### NORTE

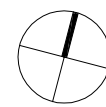

### PLANO

ACABADOS

### FECHA

06-05-2008

### ESCALA GRAFICA



### CLAVE

# AC-12

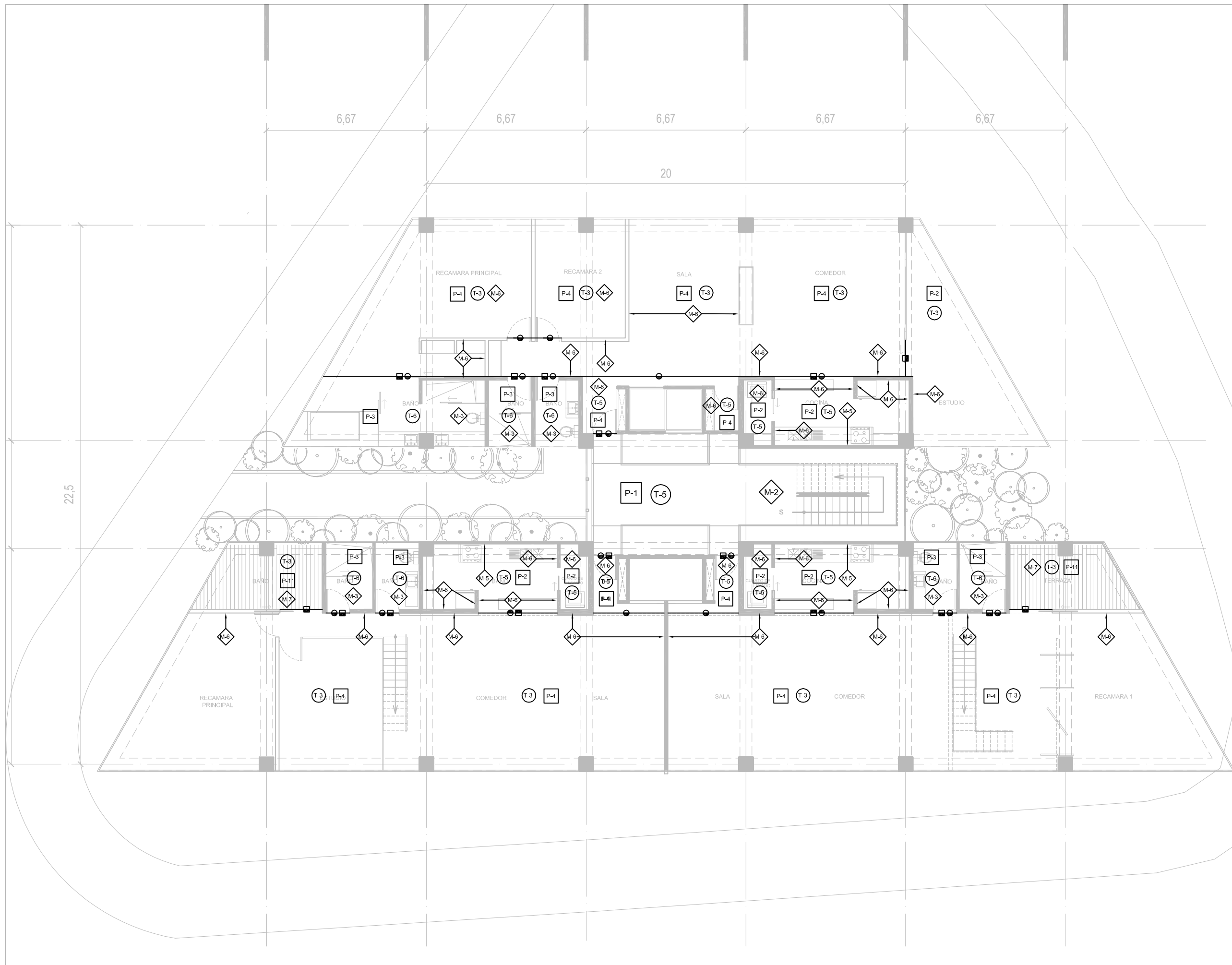

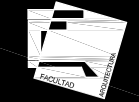

# NOTAS GENERALES

## CORTE ESQUEMATICO

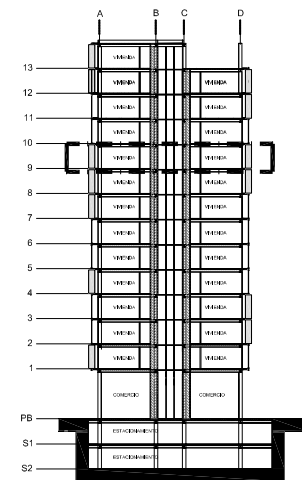

## SIMBOLOGIA

- COLUMNA
- N.P.T. OO CAMBIO DE PISO
- EJE
- ACABADO EN PISO
- ACABADO EN TECHO
- ACABADO EN MURO
- CAMBIO DE ACABADO EN MURO
- CAMBIO EN PISO
- CAMBIO EN PLAFON
- CAMBIO DE NIVEL
- CORTE

- NOTAS GENERALES
1. Todas las cotas están dadas en metros.
  2. Niveles en metros.
  3. Las cotas rigen al dibujo.
  4. Todos los muros el área de servicios tienen un espesor de 15 cm
  5. Este plano deberá verificarse con los correspondientes de Instalaciones.

## DIRECCION

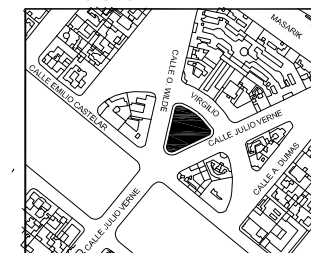

## PROYECTO

VIVIENDA / COMERCIO

### CORRECTORES

DR. ALVARO SANCHEZ  
ARQ. JORGE QUIJANO  
ARQ. EDUARDO NAVARRO  
ARQ. EDUARDO SCHUTTE

NORTE

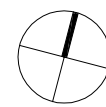

### PLANO

ACABADOS

### FECHA

06-05-2008

### ESCALA GRAFICA



### CLAVE

AC-13

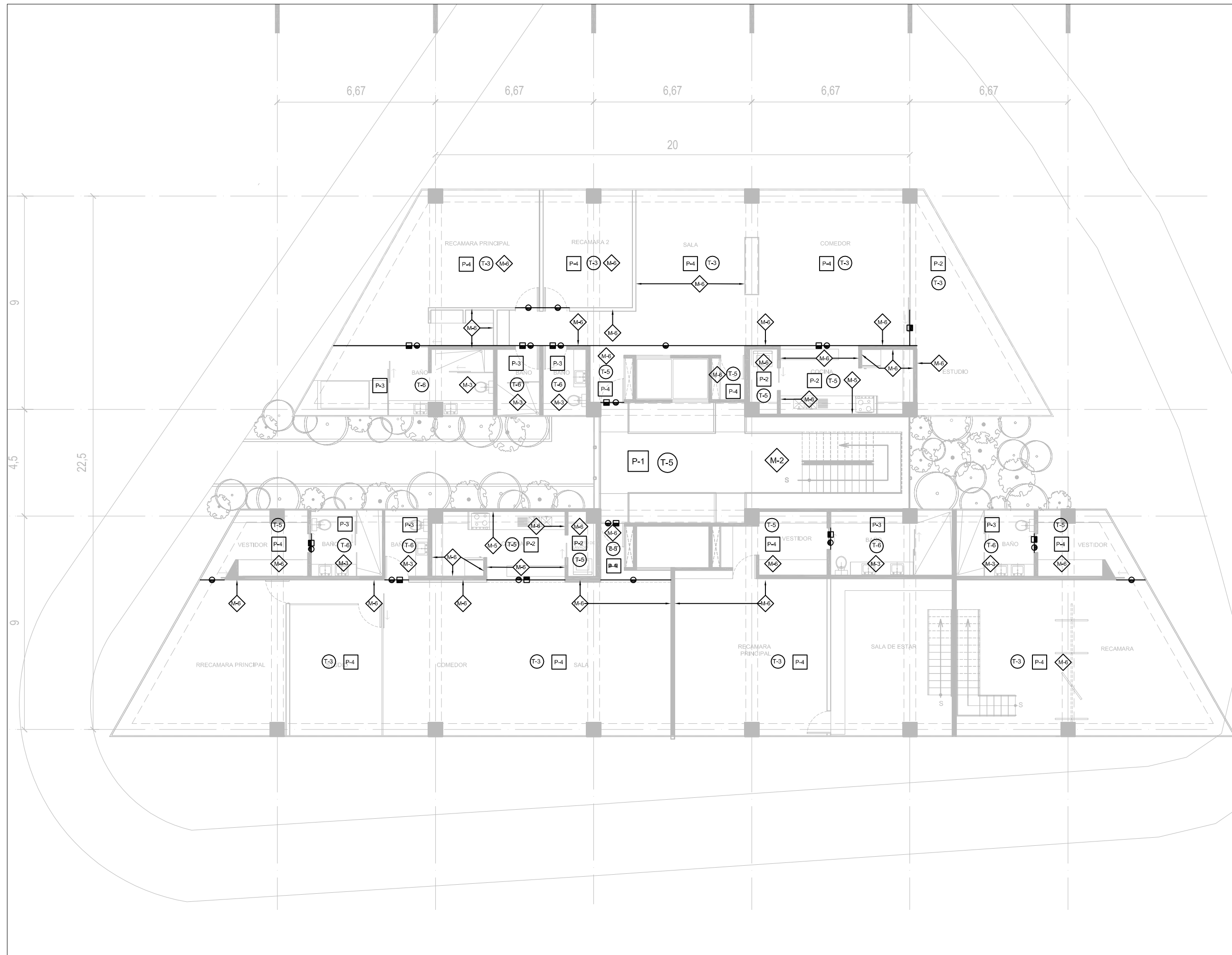

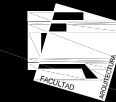

# NOTAS GENERALES

## CORTE ESQUEMATICO

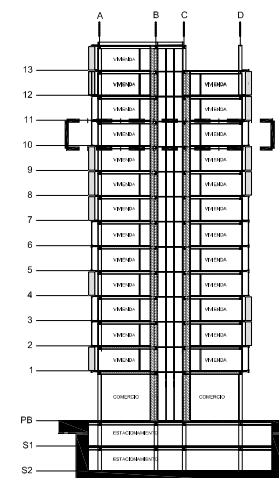

## SIMBOLOGIA

- COLUMNA
- N.P.T. OO
- CAMBIO DE PISO
- EJE
- ACABADO EN PISO
- ACABADO EN TECHO
- ACABADO EN MURO
- CAMBIO DE ACABADO EN MURO
- CAMBIO EN PISO
- CAMBIO EN PLAFON
- CAMBIO DE NIVEL
- CORTE

- NOTAS GENERALES
1. Todas las cotas están dadas en metros.
  2. Niveles en metros.
  3. Las cotas rigen al dibujo.
  4. Todos los muros el área de servicios tienen un espesor de 15 cm
  5. Este plano deberá verificarse con los correspondientes de instalaciones.

## DIRECCION

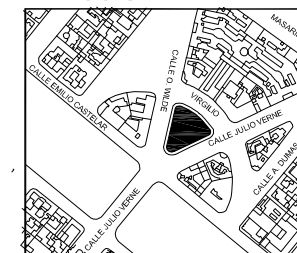

## PROYECTO

VIVIENDA / COMERCIO

CORRECTORES

DR. ALVARO SANCHEZ  
ARQ. JORGE QUIJANO  
ARQ. EDUARDO NAVARRO  
ARQ. EDUARDO SCHUTTE

NORTE

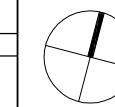

PLANO

ACABADOS

FECHA

06-05-2008

ESCALA GRAFICA



CLAVE

AC-14

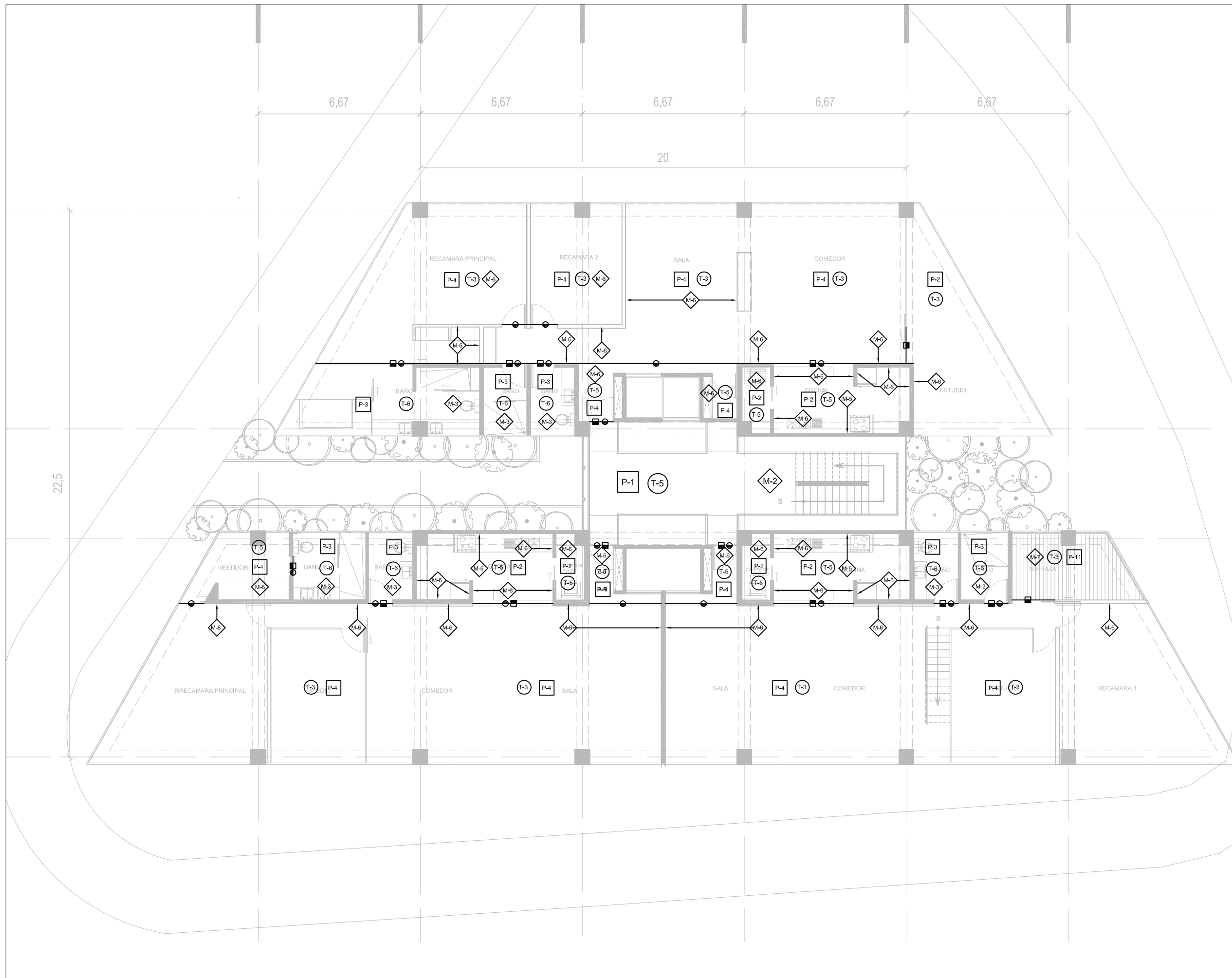

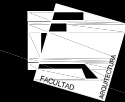

# NOTAS GENERALES

## CORTE ESQUEMATICO

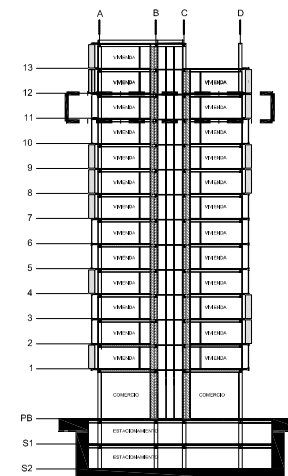

## SIMBOLOGIA

- COLUMNA
- N.P.T. OO
- CAMBIO DE PISO
- EJE
- ACABADO EN PISO
- ACABADO EN TECHO
- ACABADO EN MURO
- CAMBIO DE ACABADO EN MURO
- CAMBIO EN PISO
- CAMBIO EN PLAFON
- CAMBIO DE NIVEL
- CORTE

- NOTAS GENERALES**
1. Todas las cotas están dadas en metros.
  2. Niveles en metros.
  3. Las cotas rigen al dibujo.
  4. Todos los muros el área de servicios tienen un espesor de 15 cm
  5. Este plano deberá verificarse con los correspondientes de Instalaciones.

## DIRECCION

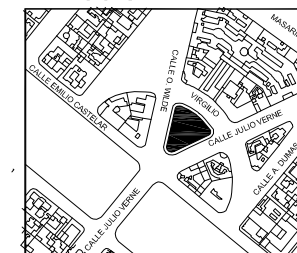

## PROYECTO

VIVIENDA / COMERCIO

CORRECTORES

DR. ALVARO SANCHEZ  
ARQ. JORGE QUIJANO  
ARQ. EDUARDO NAVARRO  
ARQ. EDUARDO SCHUTTE

NORTE

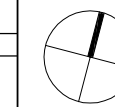

PLANO

ACABADOS

FECHA

06-05-2008

ESCALA GRAFICA



CLAVE

AC-15

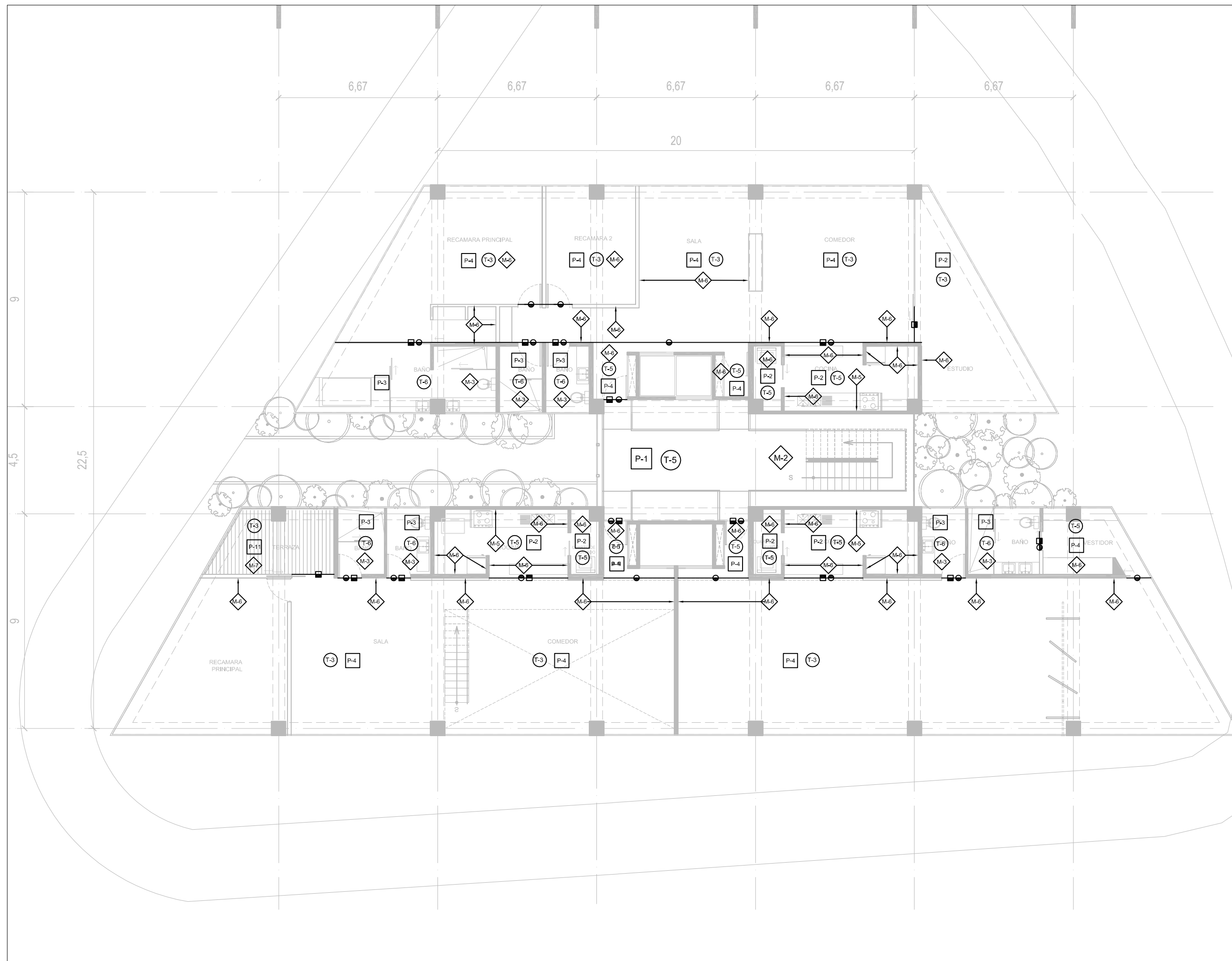



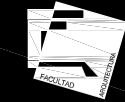

# NOTAS GENERALES

## CORTE ESQUEMATICO

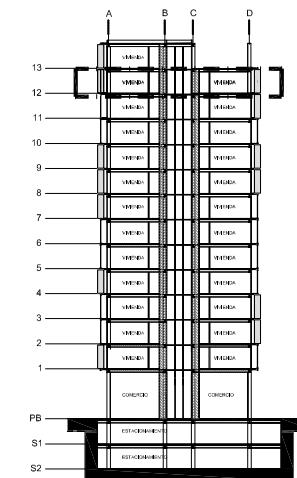

## SIMBOLOGIA

- COLUMNA
- N.P.T. OO
- CAMBIO DE PISO
- EJE
- P-3 ACABADO EN PISO
- T-3 ACABADO EN TECHO
- ◇ M-3 ACABADO EN MURO
- ◊ CAMBIO DE ACABADO EN MURO
- ◻ CAMBIO EN PISO
- CAMBIO EN PLAFON
- CAMBIO DE NIVEL
- CORTE

- NOTAS GENERALES
1. Todas las cotas están dadas en metros.
  2. Niveles en metros.
  3. Las cotas rigen al dibujo.
  4. Todos los muros el área de servicios tienen un espesor de 15 cm.
  5. Este plano deberá verificarse con los correspondientes de Instalaciones.

## DIRECCION

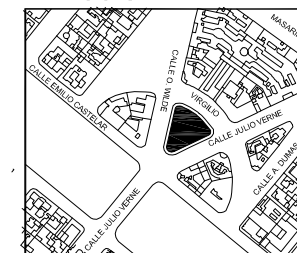

## PROYECTO

VIVIENDA / COMERCIO

CORRECTORES

DR. ALVARO SANCHEZ  
ARQ. JORGE QUIJANO  
ARQ. EDUARDO NAVARRO  
ARQ. EDUARDO SCHUTTE

NORTE

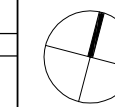

PLANO

ACABADOS

FECHA

06-05-2008

ESCALA GRAFICA



CLAVE

AC-16

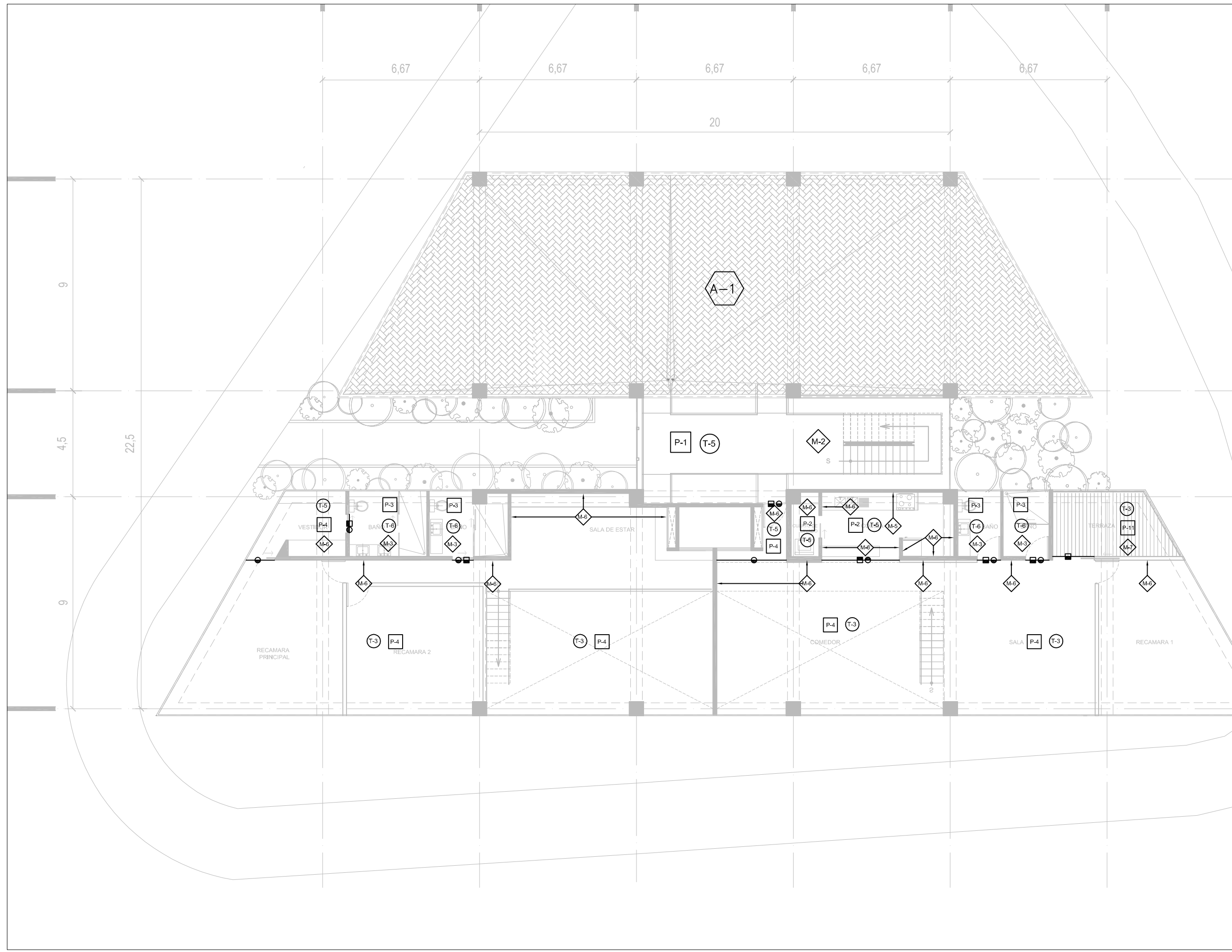

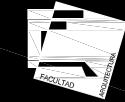

# NOTAS GENERALES

## CORTE ESQUEMATICO

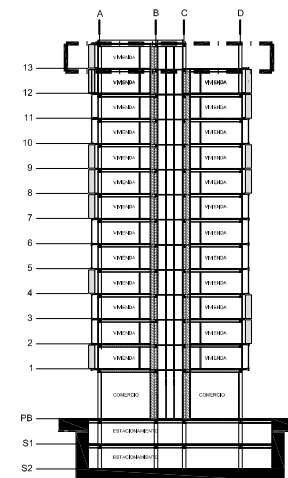

## SIMBOLOGIA

- COLUMNA
- N.P.T. OO
- CAMBIO DE PISO
- EJE
- P-1 ACABADO EN PISO
- T-1 ACABADO EN TECHO
- ◇ M-1 ACABADO EN MURO
- CAMBIO DE ACABADO EN MURO
- CAMBIO EN PISO
- CAMBIO EN PLAFON
- CAMBIO DE NIVEL
- CORTE

- NOTAS GENERALES**
1. Todas las cotas están dadas en metros.
  2. Niveles en metros.
  3. Las cotas rigen al dibujo.
  4. Todos los muros el área de servicios tienen un espesor de 15 cm.
  5. Este plano deberá verificarse con los correspondientes de instalaciones.

## DIRECCION

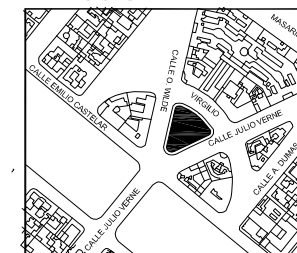

## PROYECTO

VIVIENDA / COMERCIO

### CORRECTORES

DR. ALVARO SANCHEZ  
 ARQ. JORGE QUIJANO  
 ARQ. EDUARDO NAVARRO  
 ARQ. EDUARDO SCHUTTE

## NORTE

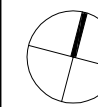

## PLANO

ACABADOS

## FECHA

06-05-2008

## ESCALA GRAFICA



## CLAVE

AC-17

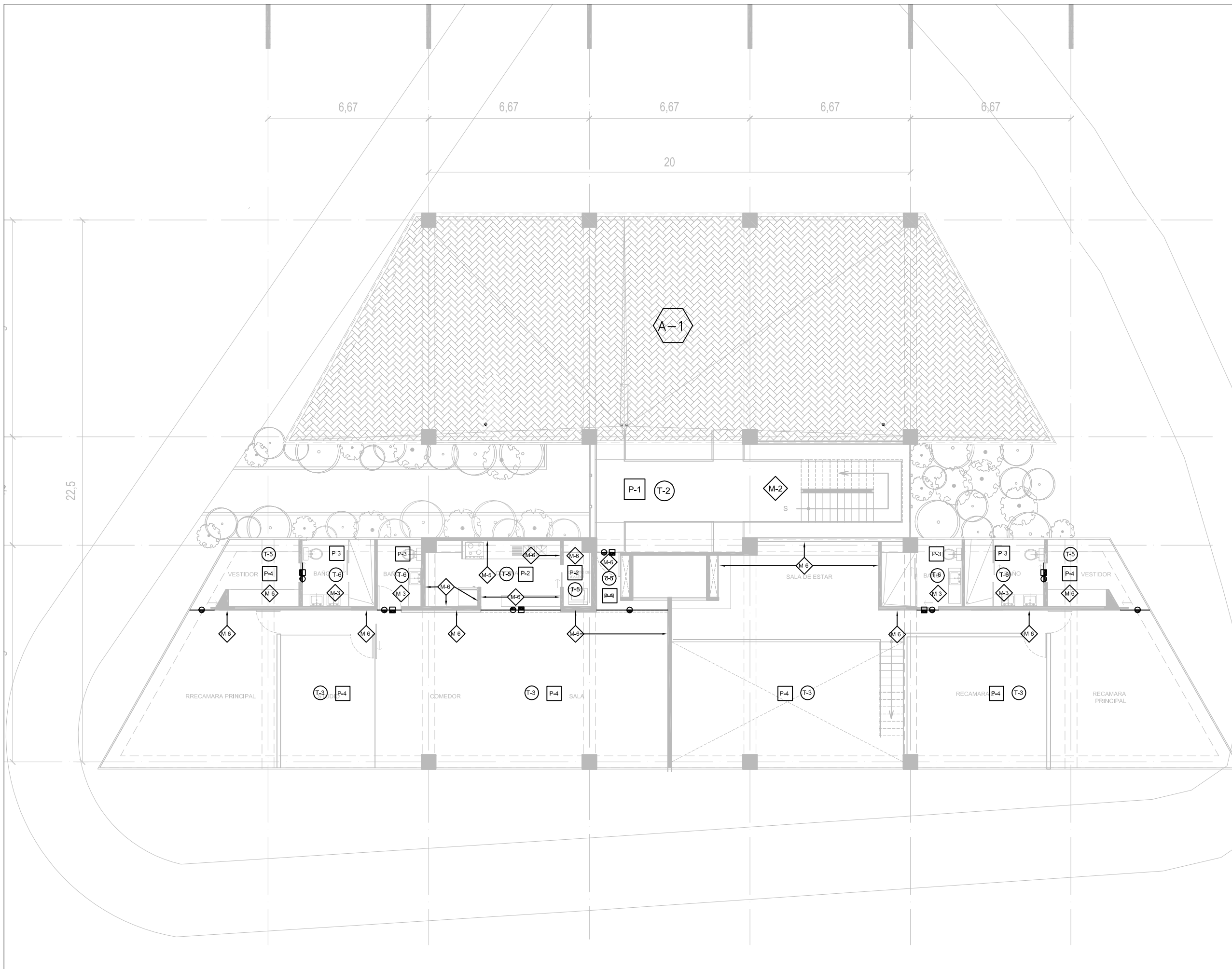

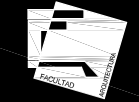

# NOTAS GENERALES

## CORTE ESQUEMATICO

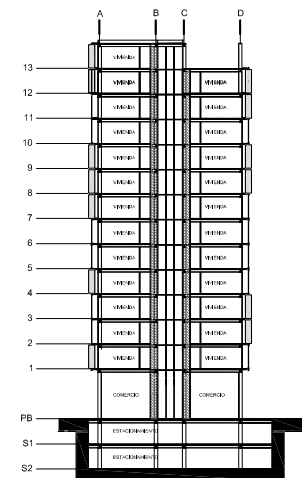

## SIMBOLOGIA

- COLUMNA
- N.P.T. OO  
CAMBIO DE PISO
- EJE
- ACABADO EN PISO
- ACABADO EN TECHO
- ACABADO EN MURO
- CAMBIO DE ACABADO EN MURO
- CAMBIO EN PISO
- CAMBIO EN PLAFON
- CAMBIO DE NIVEL
- CORTE

- NOTAS GENERALES**
1. Todas las cotas están dadas en metros.
  2. Niveles en metros.
  3. Las cotas rigen al dibujo.
  4. Todos los muros el área de servicios tienen un espesor de 15 cm
  5. Este plano deberá verificarse con los correspondientes de instalaciones.

## DIRECCION

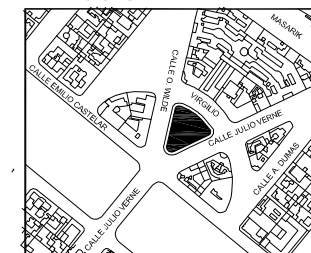

## PROYECTO

VIVIENDA / COMERCIO

### CORRECTORES

DR. ALVARO SANCHEZ  
 ARQ. JORGE QUIJANO  
 ARQ. EDUARDO NAVARRO  
 ARQ. EDUARDO SCHUTTE

## NORTE

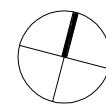

## PLANO

ACABADOS

## FECHA

06-05-2008

## ESCALA GRAFICA



## CLAVE

AC-18

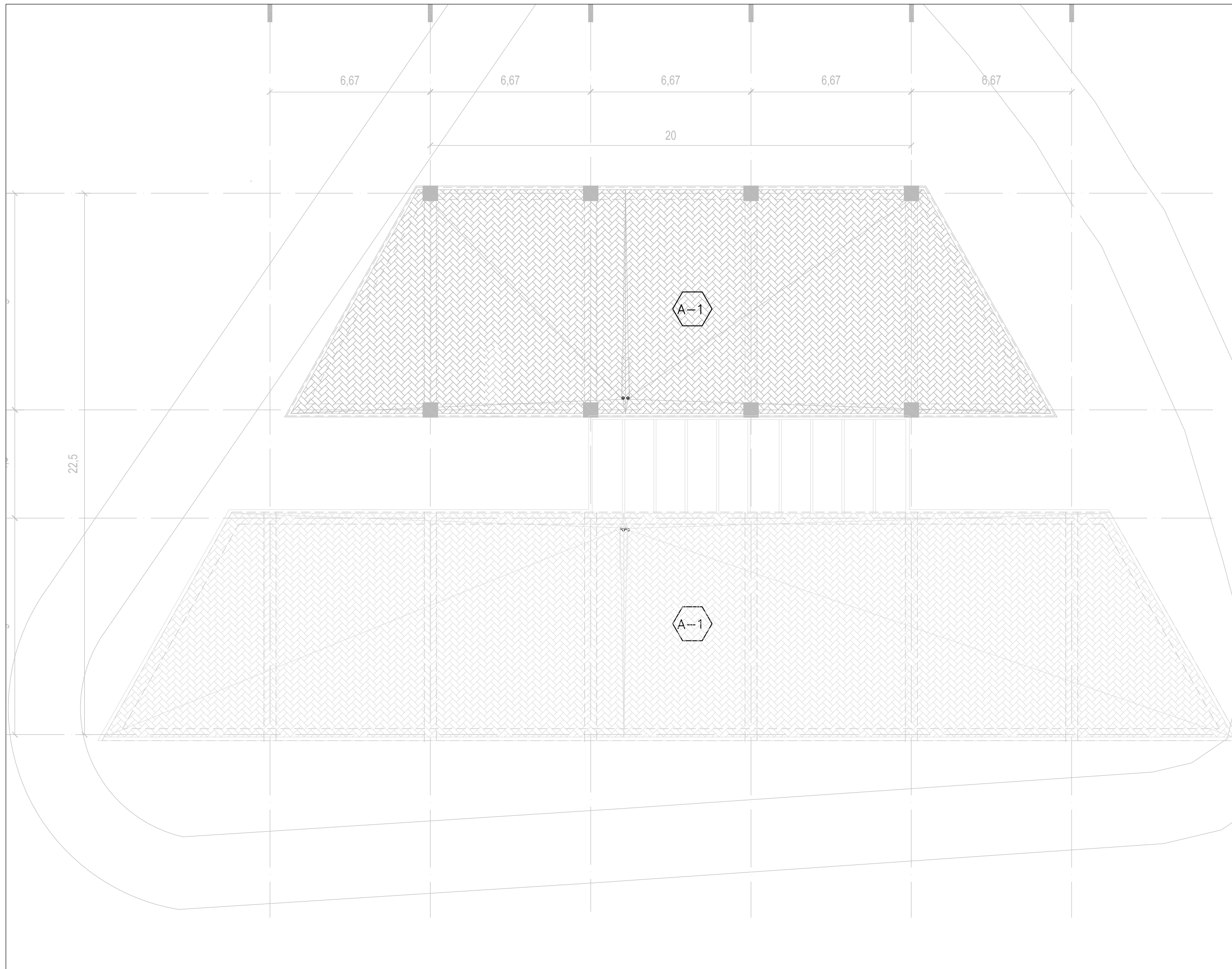



### NOTAS GENERALES

#### CORTE ESQUEMATICO

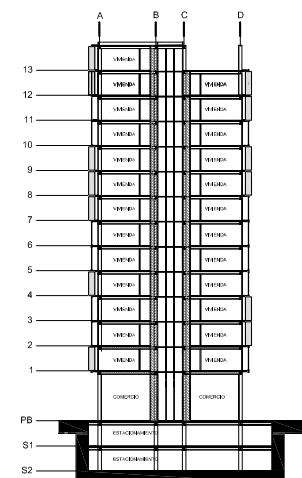

#### SIMBOLOGIA

- WALLWASHER
- DOWNLIGHT
- UPLIGHT
- TABLERO DE DISTRIBUCION
- DIMER
- LUMINARIA FLUORESCENTE T8
- LUMINARIA COLD CATHODE
- LUMINARIA TIPO ARBOTANTE "WIFI"

#### NOTAS

\* La altura de los apagadores, botoneros será de +0.95m a paño bajo de la placa, a menos que se indique lo contrario.

#### NOTAS GENERALES

1. Todas las cotas están dadas en metros.
2. Niveles en metros.
3. Las cotas rigen al dibujo.
4. Todos los muros el área de servicios tienen un espesor de 15 cm
5. Este plano deberá verificarse con los correspondientes de instalaciones.

#### DIRECCION

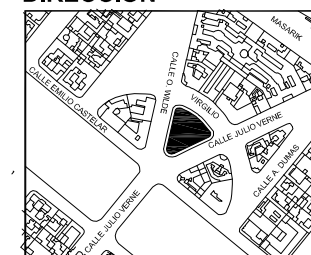

#### PROYECTO

VIVIENDA / COMERCIO

#### CORRECTORES

DR. ALVARO SANCHEZ  
 ARQ. JORGE QUIJANO  
 ARQ. EDUARDO NAVARRO  
 ARQ. EDUARDO SCHUTTE

#### NORTE

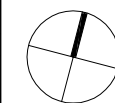

#### PLANO

ELECTRICO

#### FECHA

06-05-2008

ESCALA GRAFICA

#### CLAVE

EL-01

TABLA DE LUMINARIAS	
L1	LAMPARA FLUORESCENTE T8 DE 8'
L2	LAMPARA FLUORESCENTE T8 DE 4'
L3	COLD CATHODE MCA CATHODE LIGHTING SYSTEMS MODELO CLS CON LONGITUDES SEGUN DIBUJO
L4	LAMPARA DE XENON MCA TOKISTAR LIGHTING SYSTEMS LINEA ADVANTAGE MODELOAV-MC LONGITUDES SEGUN DIBUJO
L5	LAMPARA LED MCA HESS LINEA STRIP LEDIA LL ID
L6	LAMPARA FLUORESCENTE T6 MCA NIPPO LINEA SEAMLESSLINE MODELO SAL-UW1250
D1	DOWNLIGHT MCA. LUCIFER LIGHTING MODELO DL2RZP-1
D2	WALLWASHER MCA. LUCIFER LIGHTING MODELO DL5ZP-I
D3	DOWNLIGHT PARA LOCACION HUMEDA MCA. LUCIFER LIGHTING MODELO DL21Z
U1	LUMINARIA MARCA HYDREL LINEA FLOOD MODELO 7000
U2	LUMINARIA EN PISO MARCA HYDREL LINEA IN-GRADE MODELO WD9000
U3	LUMINARIA EN PISO MARCA B-K LINEA FLOOD MODELO MCKYNLE SERIES (PAR20)
\$	DIMERS MCA LUTRON LINEA WHOLE HOME CONTROL MODELO 4 SERIES

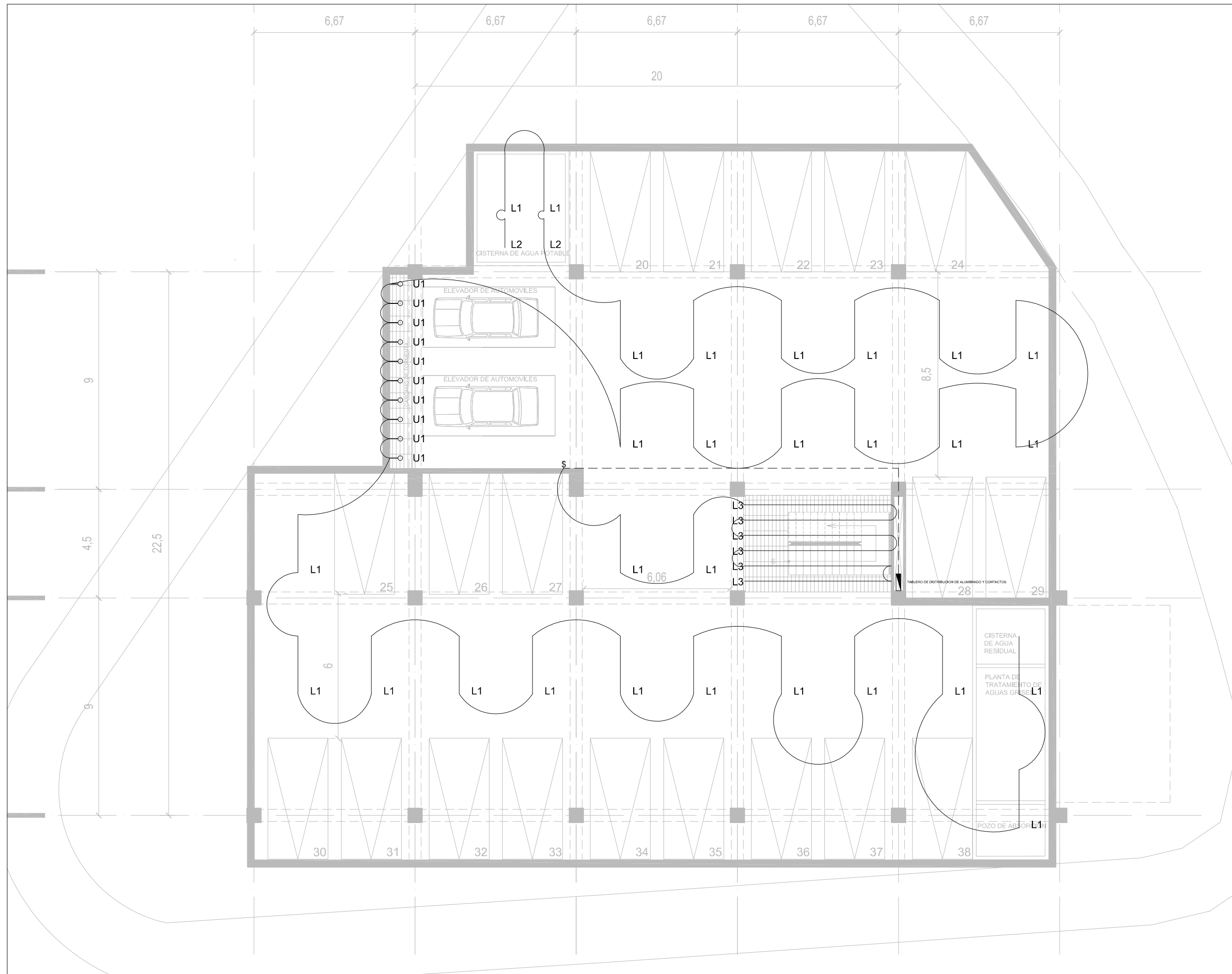

### NOTAS GENERALES

#### CORTE ESQUEMATICO

#### SIMBOLOGIA

- WALLWASHER
- DOWNLIGHT
- UPLIGHT
- TABLERO DE DISTRIBUCION
- OBIER
- LUMINARIA FLUORESCENTE T8
- LUMINARIA COLD CATHODE
- LUMINARIA TIPO ARBOTANTE "WF1"

#### NOTAS

\* La altura de los apagadores, botoneras será de +0.95m a patio bajo de la placa, a menos que se indique lo contrario.

#### NOTAS GENERALES

1. Todas las cotas están dadas en metros.
2. Niveles en metros.
3. Las cotas rigen al dibujo.
4. Todos los muros el área de servicios tienen un espesor de 15 cm
5. Este plano deberá verificarse con los correspondientes de Instalaciones.

#### DIRECCION

#### PROYECTO

VIVIENDA / COMERCIO

CORRECTORES

DR. ALVARO SANCHEZ  
ARQ. JORGE QUIJANO  
ARQ. EDUARDO NAVARRO  
ARQ. EDUARDO SCHUTTE

#### NORTE

#### PLANO

ELECTRICO

FECHA

06-05-2008

ESCALA GRAFICA

#### CLAVE

**EL-02**

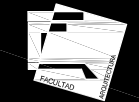

# NOTAS GENERALES

## CORTE ESQUEMATICO

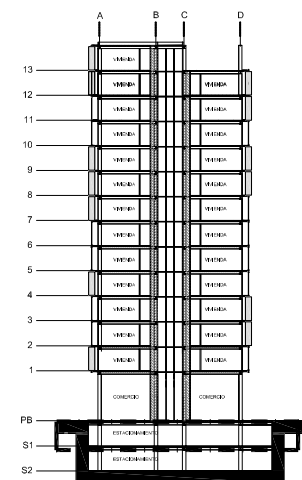

## SIMBOLOGIA

- WALLWASHER
- DOWNLIGHT
- UPLIGHT
- TABLERO DE DISTRIBUCION
- CBIER
- LUMINARIA FLUORESCENTE T8
- LUMINARIA COLD CATHODE
- LUMINARIA TIPO ARBOTANTE "WF1"

## NOTAS

\* La altura de los apagadores, botoneros será de +0.95m a partir bajo de la placa, a menos que se indique lo contrario.

## NOTAS GENERALES

1. Todas las cotas están dadas en metros.
2. Niveles en metros.
3. Las cotas rigen al dibujo.
4. Todos los muros el área de servicios tienen un espesor de 15 cm
5. Este plano deberá verificarse con los correspondientes de instalaciones.

## DIRECCION

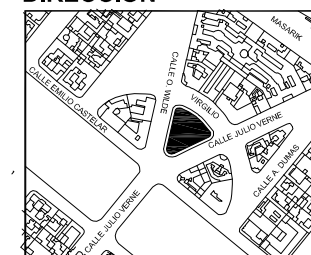

## PROYECTO

VIVIENDA / COMERCIO

CORRECTORES

DR. ALVARO SANCHEZ  
 ARQ. JORGE QUIJANO  
 ARQ. EDUARDO NAVARRO  
 ARQ. EDUARDO SCHUTTE

NORTE

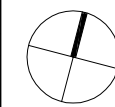

PLANO

ELECTRICO

FECHA

06-05-2008

ESCALA GRAFICA

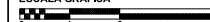

CLAVE

EL- 03

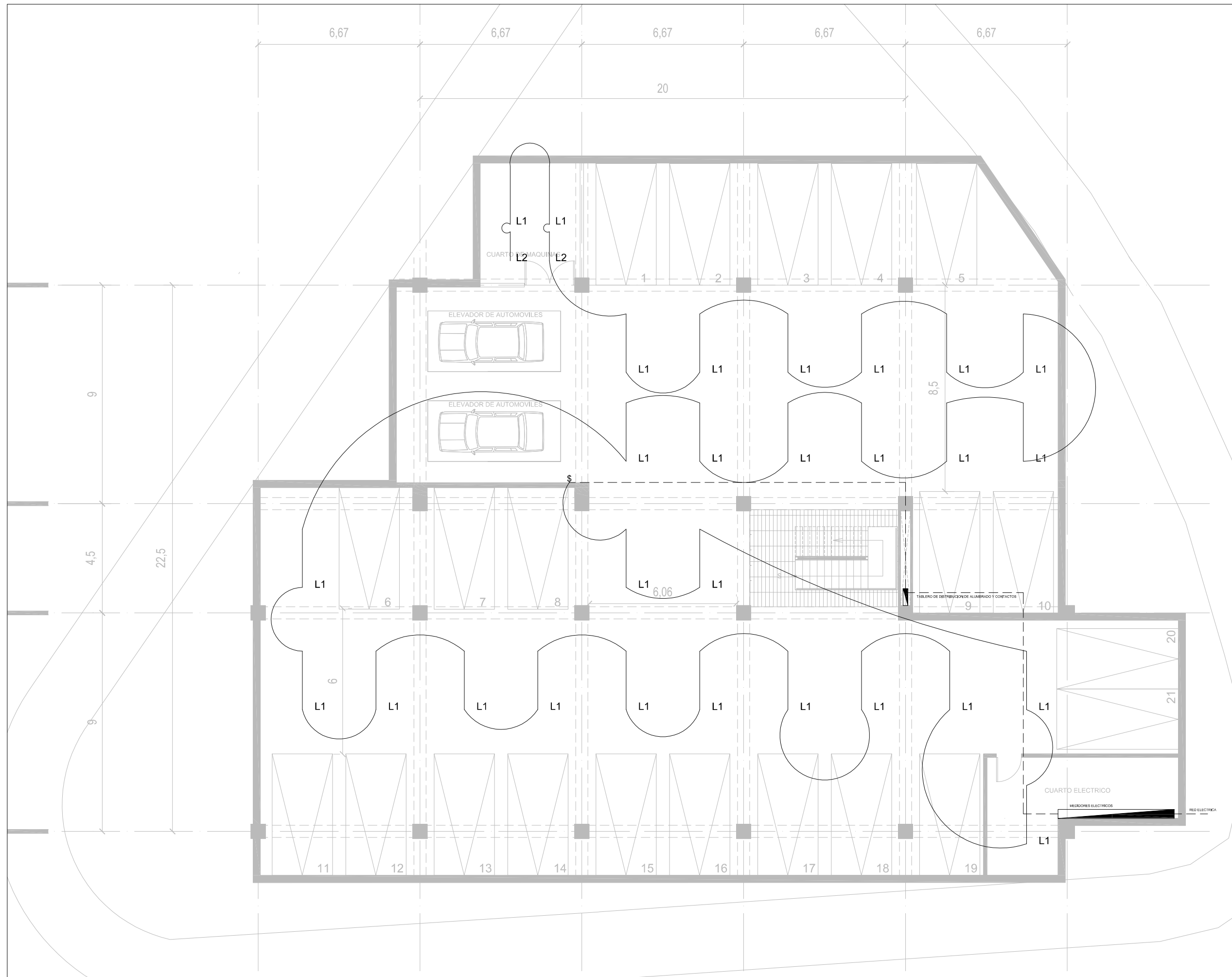



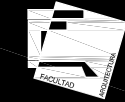

# NOTAS GENERALES

## CORTE ESQUEMATICO

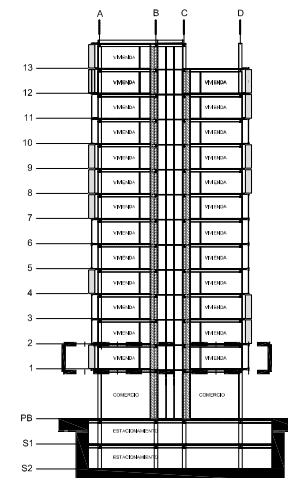

## SIMBOLOGIA

- WALLWASHER
- DOWNLIGHT
- UPLIGHT
- TABLERO DE DISTRIBUCION
- SWITCER
- LUMINARIA FLUORESCENTE T8
- LUMINARIA COLD CATHODE
- LUMINARIA TIPO ARBOTANTE "TWIST"

## NOTAS

\* La altura de los apagadores, botones será de +0.95m a patio bajo de la placa, a menos que se indique lo contrario.

## NOTAS GENERALES

1. Todas las cotas están dadas en metros.
2. Niveles en metros.
3. Las cotas rigen al dibujo.
4. Todos los muros el área de servicios tienen un espesor de 15 cm
5. Este plano deberá verificarse con los correspondientes de instalaciones.

## DIRECCION

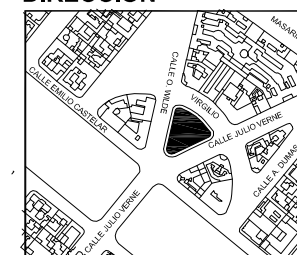

## PROYECTO

VIVIENDA / COMERCIO

CORRECTORES

DR. ALVARO SANCHEZ  
 ARQ. JORGE QUIJANO  
 ARQ. EDUARDO NAVARRO  
 ARQ. EDUARDO SCHUTTE

NORTE

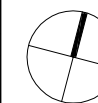

PLANO

ELECTRICO

FECHA

06-05-2008

ESCALA GRAFICA



CLAVE

EL-05

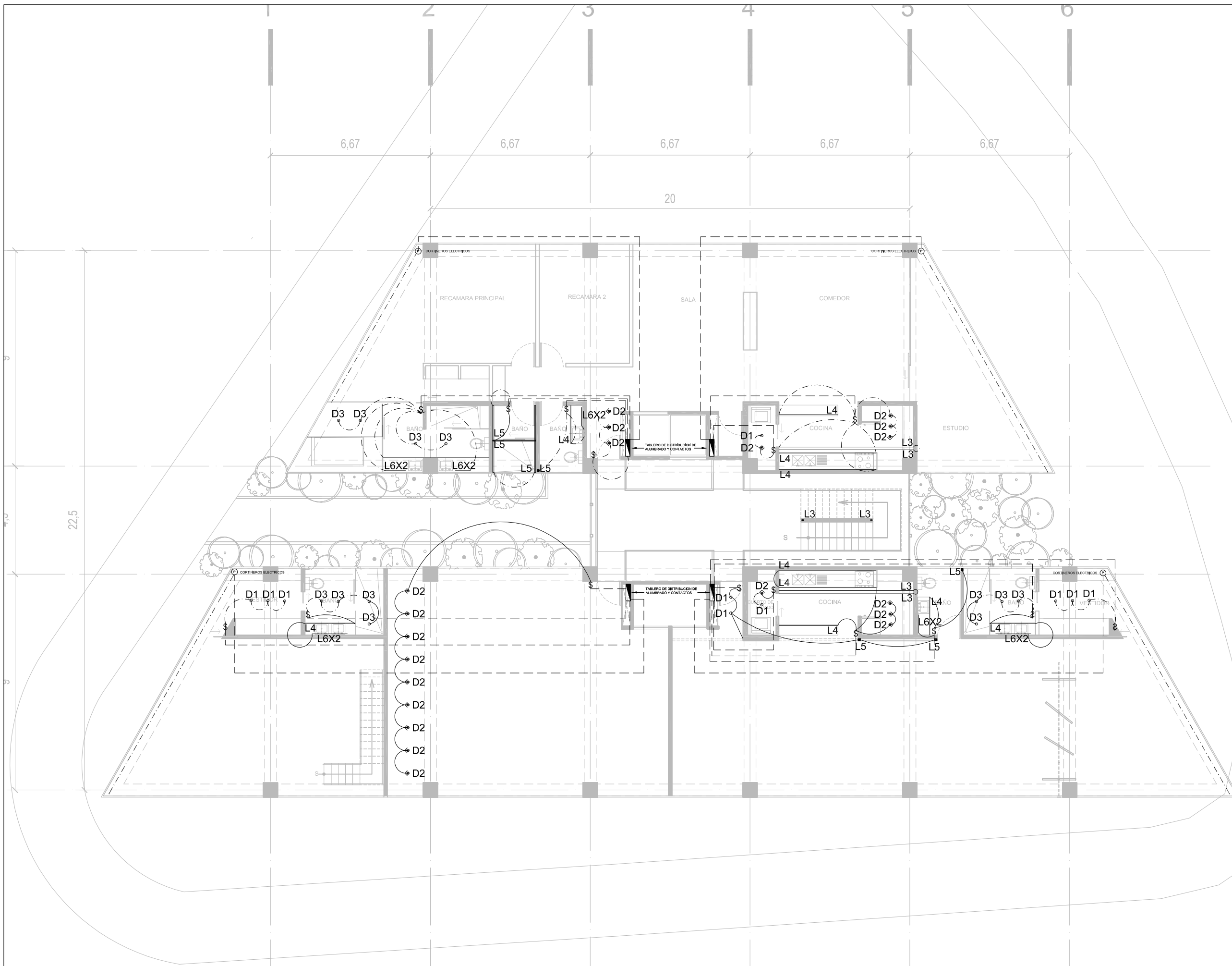



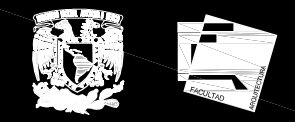
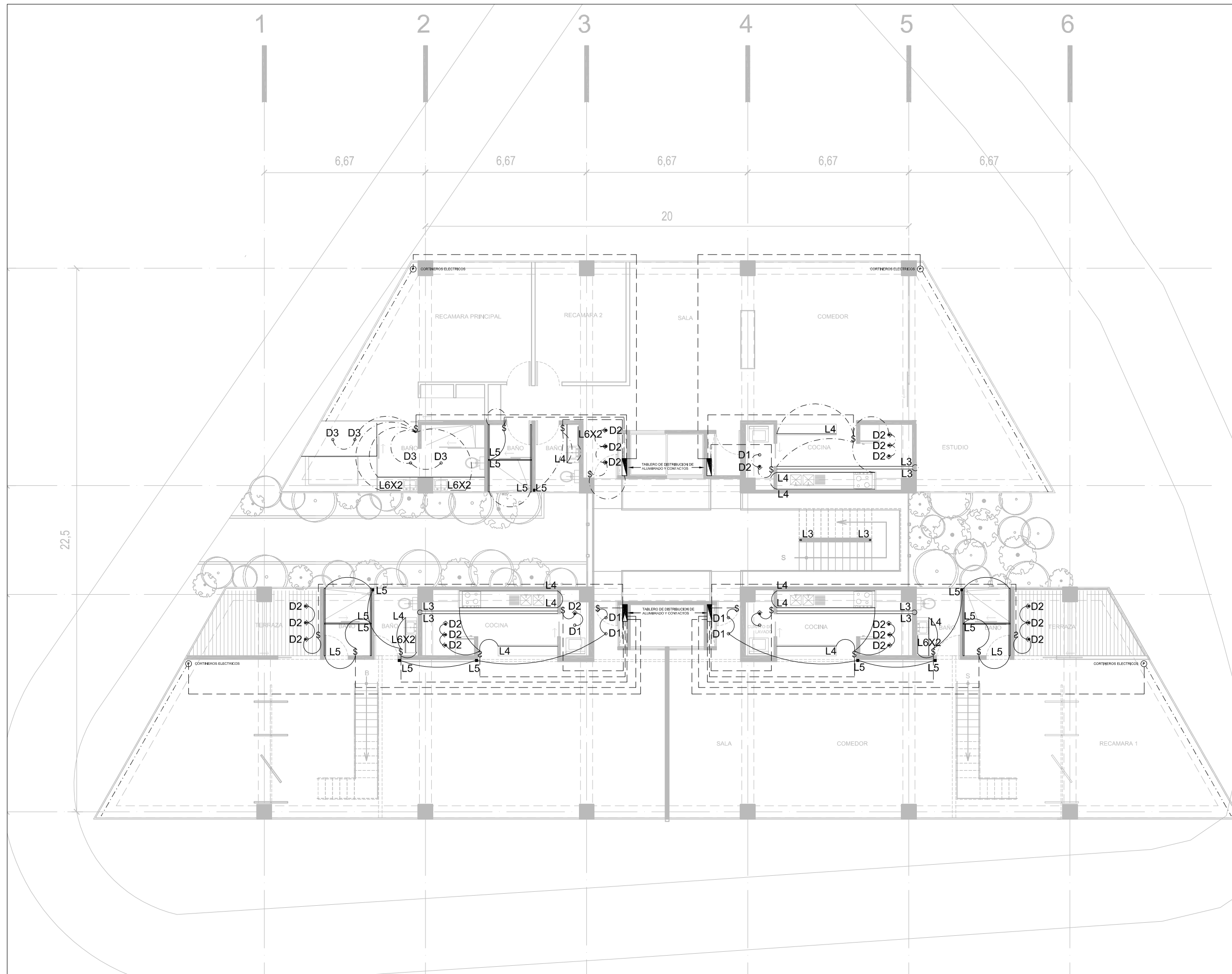

**NOTAS GENERALES**

**CORTE ESQUEMATICO**

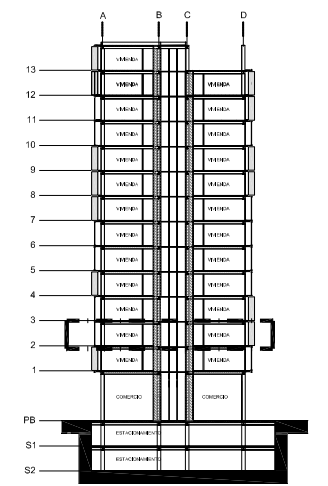

**SIMBOLOGIA**

- WALLWASHER
- DOWNLIGHT
- UPLIGHT
- TABLERO DE DISTRIBUCION
- DIBER
- LUMINARIA FLUORESCENTE T8
- LUMINARIA COLD CATHODE
- LUMINARIA TIPO ARBOTANTE "WF1"

**NOTAS**  
 \* La altura de los apagadores, botones será de +0.95m a paño bajo de la placa, a menos que se indique lo contrario.

- NOTAS GENERALES**
1. Todas las cotas están dadas en metros.
  2. Niveles en metros.
  3. Las cotas rigen al dibujo.
  4. Todos los muros el área de servicios tienen un espesor de 15 cm
  5. Este plano deberá verificarse con los correspondientes de instalaciones.

**DIRECCION**

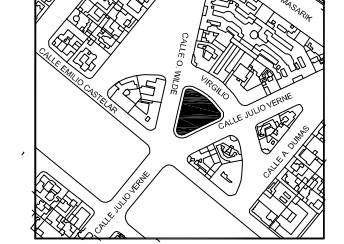

**PROYECTO**

VIVIENDA / COMERCIO  
 CORRECTORES  
 DR. ALVARO SANCHEZ  
 ARQ. JORGE QUIJANO  
 ARQ. EDUARDO NAVARRO  
 ARQ. EDUARDO SCHUTTE

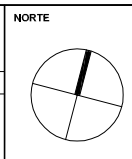

**PLANO**

ELECTRICO  
 FECHA  
 06-05-2008

**CLAVE**

**EL-06**

ESCALA GRAFICA

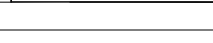

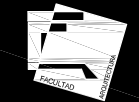

# NOTAS GENERALES

## CORTE ESQUEMATICO

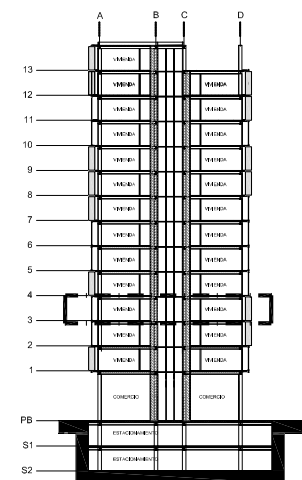

## SIMBOLOGIA

- WALLWASHER
- DOWNLIGHT
- UPLIGHT
- TABLERO DE DISTRIBUCION
- OMBRER
- LUMINARIA FLUORESCENTE T8
- LUMINARIA COLD CATHODE
- LUMINARIA TIPO ARBOTANTE "WF1"

## NOTAS

\* La altura de los apagadores, botones será de +0.95m a patio bajo de la plaza, a menos que se indique lo contrario.

## NOTAS GENERALES

1. Todas las cotas están dadas en metros.
2. Niveles en metros.
3. Las cotas rigen al dibujo.
4. Todos los muros el área de servicios tienen un espesor de 15 cm
5. Este plano deberá verificarse con los correspondientes de instalaciones.

## DIRECCION

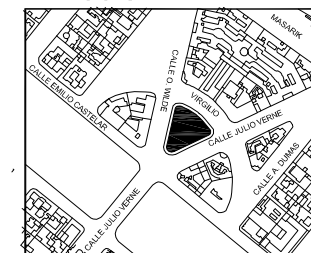

## PROYECTO

VIVIENDA / COMERCIO

### CORRECTORES

DR. ALVARO SANCHEZ  
ARQ. JORGE QUIJANO  
ARQ. EDUARDO NAVARRO  
ARQ. EDUARDO SCHUTTE

## NORTE

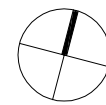

## PLANO

ELECTRICO

## FECHA

06-05-2008

## ESCALA GRAFICA



## CLAVE

EL- 07

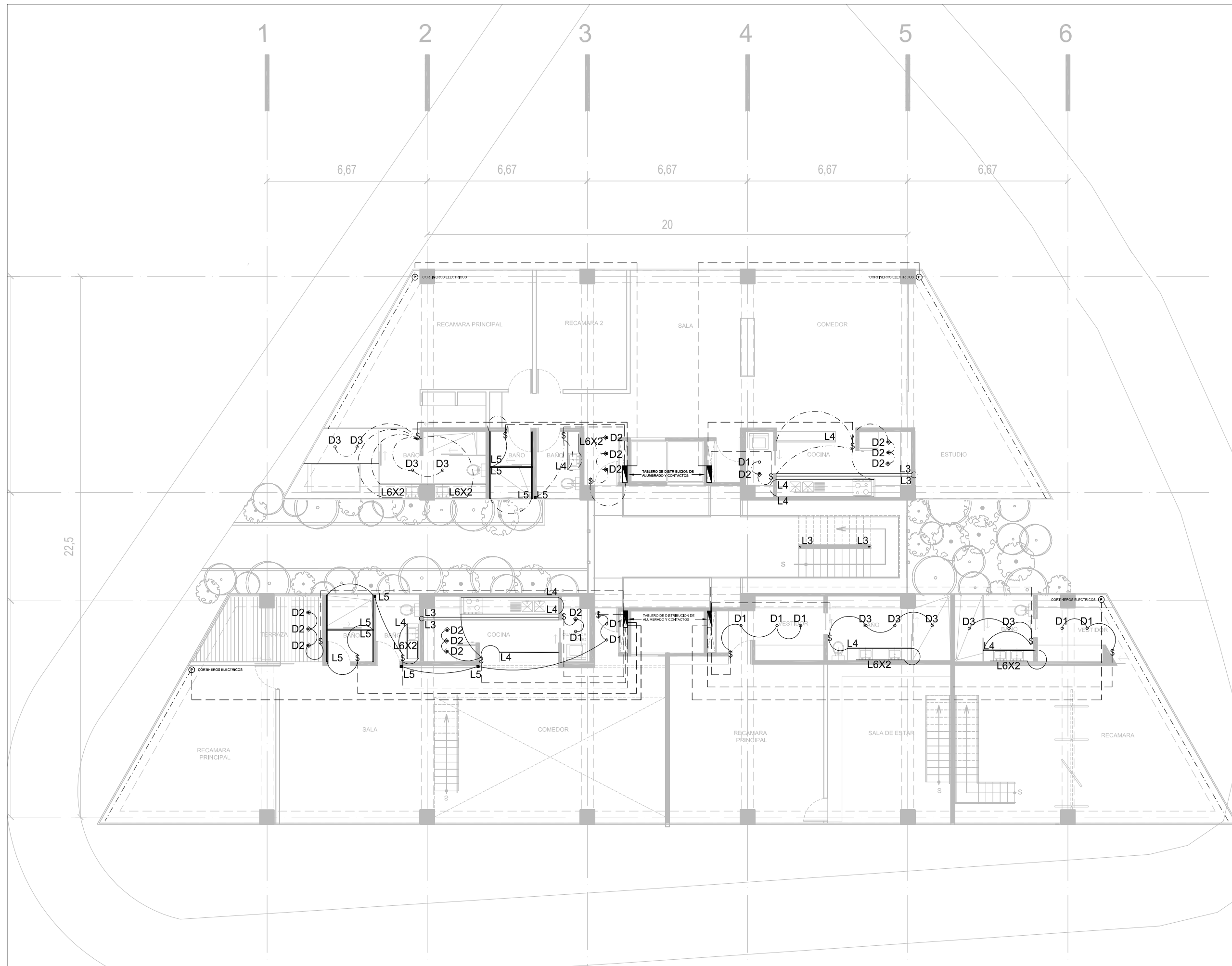

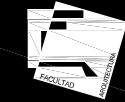

# NOTAS GENERALES

## CORTE ESQUEMATICO

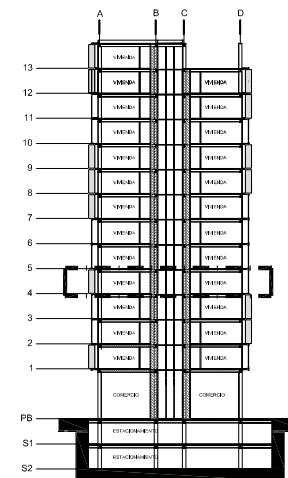

## SIMBOLOGIA

- WALLWASHER
- DOWNLIGHT
- UPLIGHT
- TABLERO DE DISTRIBUCION
- OBIER
- LUMINARIA FLUORESCENTE T8
- LUMINARIA COLD CATHODE
- LUMINARIA TIPO ARBOTANTE "WF1"

## NOTAS

\* La altura de los apagadores, botoneras será de +0.95m a patio bajo de la placa, a menos que se indique lo contrario.

## NOTAS GENERALES

1. Todas las cotas están dadas en metros.
2. Niveles en metros.
3. Las cotas rigen al dibujo.
4. Todos los muros el área de servicios tienen un espesor de 15 cm
5. Este plano deberá verificarse con los correspondientes de instalaciones.

## DIRECCION

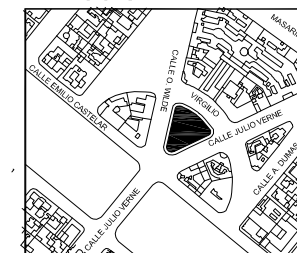

## PROYECTO

VIVIENDA / COMERCIO

## CORRECTORES

DR. ALVARO SANCHEZ  
 ARQ. JORGE QUIJANO  
 ARQ. EDUARDO NAVARRO  
 ARQ. EDUARDO SCHUTTE

## NORTE

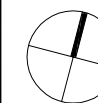

## PLANO

ELECTRICO

## FECHA

06-05-2008

## ESCALA GRAFICA



## CLAVE

EL- 08

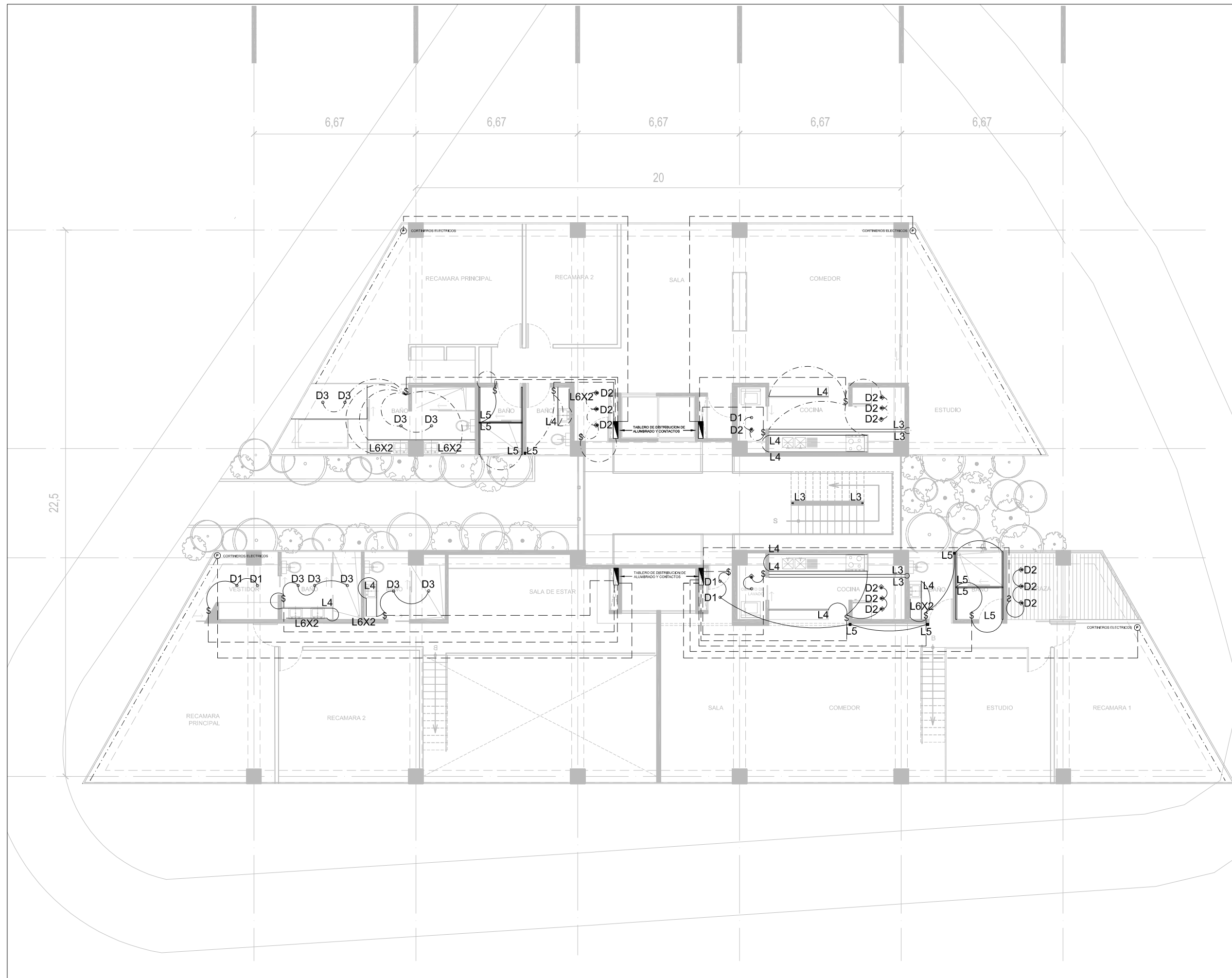

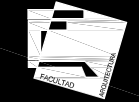

# NOTAS GENERALES

## CORTE ESQUEMATICO

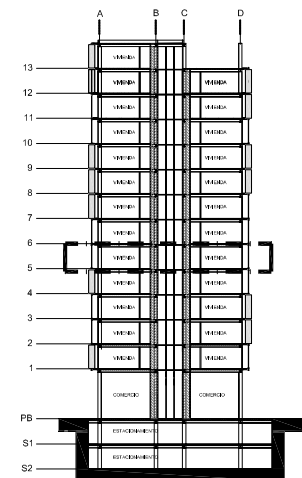

## SIMBOLOGIA

- WALLWASHER
- DOWNLIGHT
- UPLIGHT
- TABLERO DE DISTRIBUCION
- OBIER
- LUMINARIA FLUORESCENTE T8
- LUMINARIA COLD CATHODE
- LUMINARIA TIPO ARBOTANTE "WF1"

## NOTAS

\* La altura de los apagadores, botones será de +0.95m a paño bajo de la placa, a menos que se indique lo contrario.

## NOTAS GENERALES

1. Todas las cotas están dadas en metros.
2. Niveles en metros.
3. Las cotas rigen al dibujo.
4. Todos los muros el área de servicios tienen un espesor de 15 cm
5. Este plano deberá verificarse con los correspondientes de instalaciones.

## DIRECCION

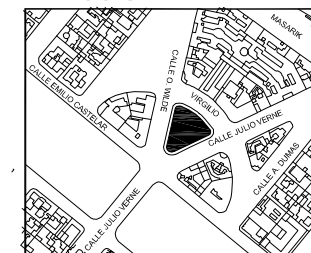

## PROYECTO

VIVIENDA / COMERCIO

CORRECTORES

DR. ALVARO SANCHEZ  
 ARQ. JORGE QUIJANO  
 ARQ. EDUARDO NAVARRO  
 ARQ. EDUARDO SCHUTTE

NORTE

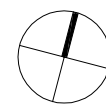

PLANO

ELECTRICO

FECHA

06-05-2008

ESCALA GRAFICA



CLAVE

EL- 09

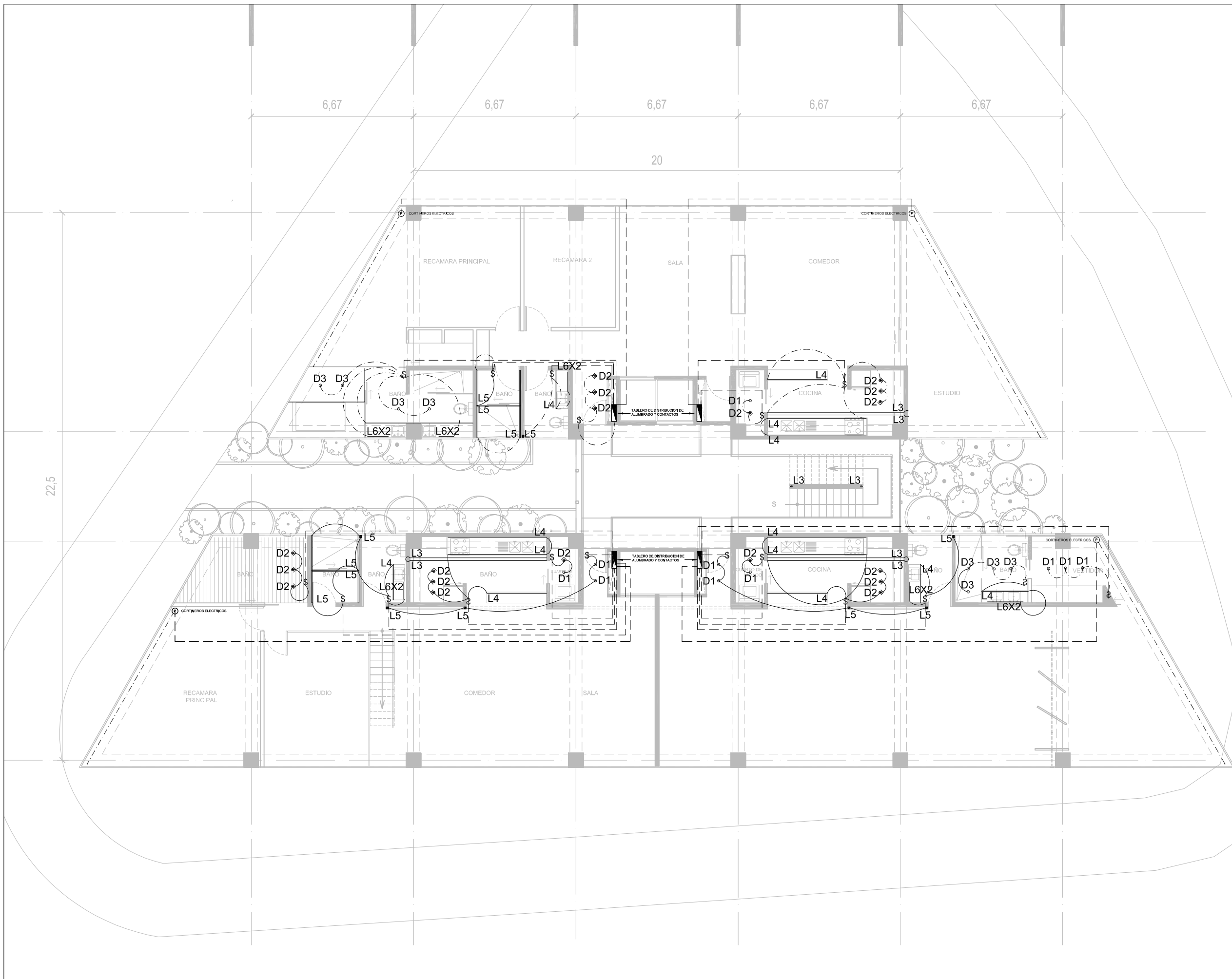

22,5

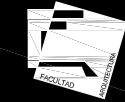

# NOTAS GENERALES

## CORTE ESQUEMATICO

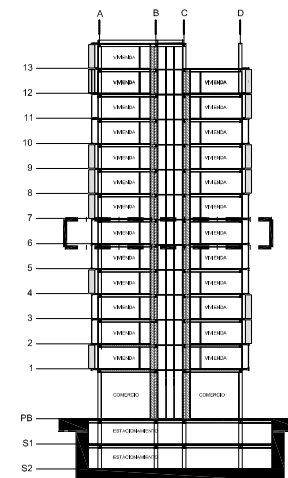

## SIMBOLOGIA

- WALLWASHER
- DOWNLIGHT
- UPLIGHT
- TABLERO DE DISTRIBUCION
- OMBRE
- LUMINARIA FLUORESCENTE T8
- LUMINARIA COLD CATHODE
- LUMINARIA TIPO ARBOTANTE "WF1"

## NOTAS

La altura de los apagadores, botones será de +0.95m a patio bajo de la plaza, a menos que se indique lo contrario.

## NOTAS GENERALES

1. Todas las cotas están dadas en metros.
2. Niveles en metros.
3. Las cotas rigen al dibujo.
4. Todos los muros el área de servicios tienen un espesor de 15 cm
5. Este plano deberá verificarse con los correspondientes de Instalaciones.

## DIRECCION

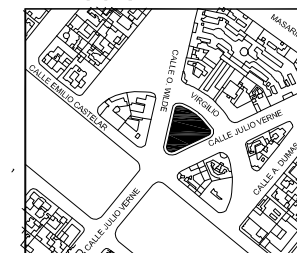

## PROYECTO

VIVIENDA / COMERCIO

### CORRECTORES

DR. ALVARO SANCHEZ  
 ARQ. JORGE QUIJANO  
 ARQ. EDUARDO NAVARRO  
 ARQ. EDUARDO SCHUTTE

## NORTE

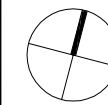

## PLANO

ELECTRICO

## FECHA

06-05-2008

## ESCALA GRAFICA



## CLAVE

EL- 10

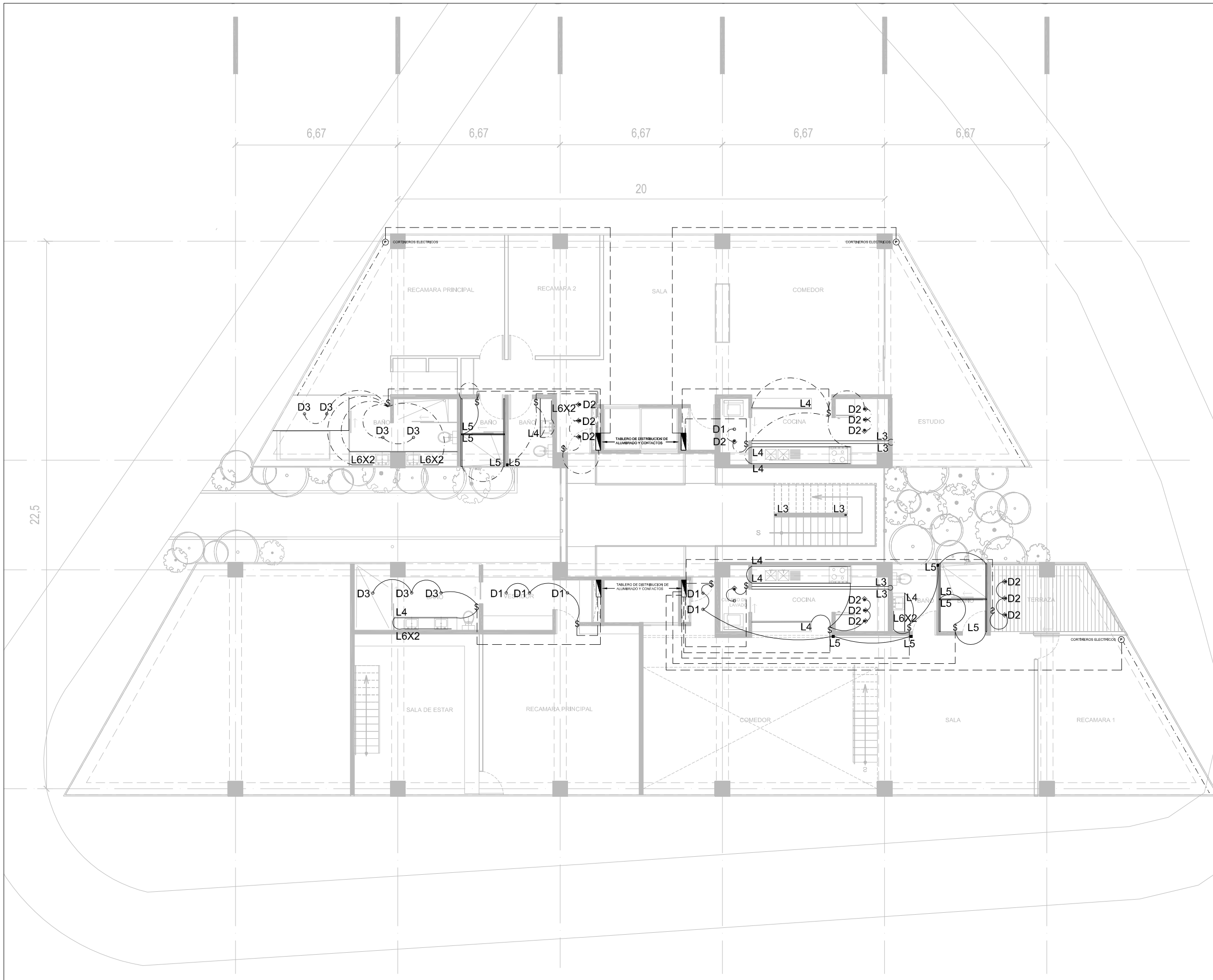

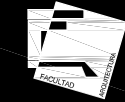

# NOTAS GENERALES

## CORTE ESQUEMATICO

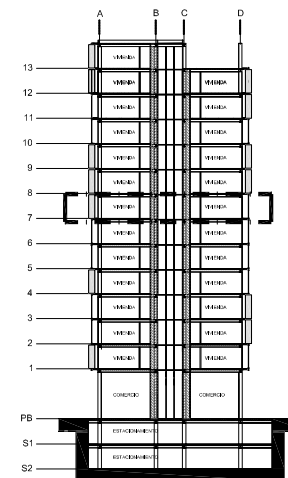

## SIMBOLOGIA

- WALLWASHER
- DOWNLIGHT
- UPLIGHT
- TABLERO DE DISTRIBUCION
- OBIER
- LUMINARIA FLUORESCENTE T8
- LUMINARIA COLD CATHODE
- LUMINARIA TIPO ARBOTANTE "WF1"

## NOTAS

\* La altura de los apagadores, botones será de +0.95m a paño bajo de la placa, a menos que se indique lo contrario.

## NOTAS GENERALES

1. Todas las cotas están dadas en metros.
2. Niveles en metros.
3. Las cotas rigen al dibujo.
4. Todos los muros el área de servicios tienen un espesor de 15 cm
5. Este plano deberá verificarse con los correspondientes de instalaciones.

## DIRECCION

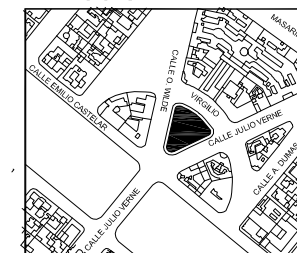

## PROYECTO

VIVIENDA / COMERCIO

CORRECTORES

DR. ALVARO SANCHEZ  
 ARQ. JORGE QUIJANO  
 ARQ. EDUARDO NAVARRO  
 ARQ. EDUARDO SCHUTTE

NORTE

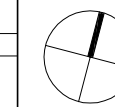

PLANO

ELECTRICO

FECHA

06-05-2008

ESCALA GRAFICA



CLAVE

EL- 11

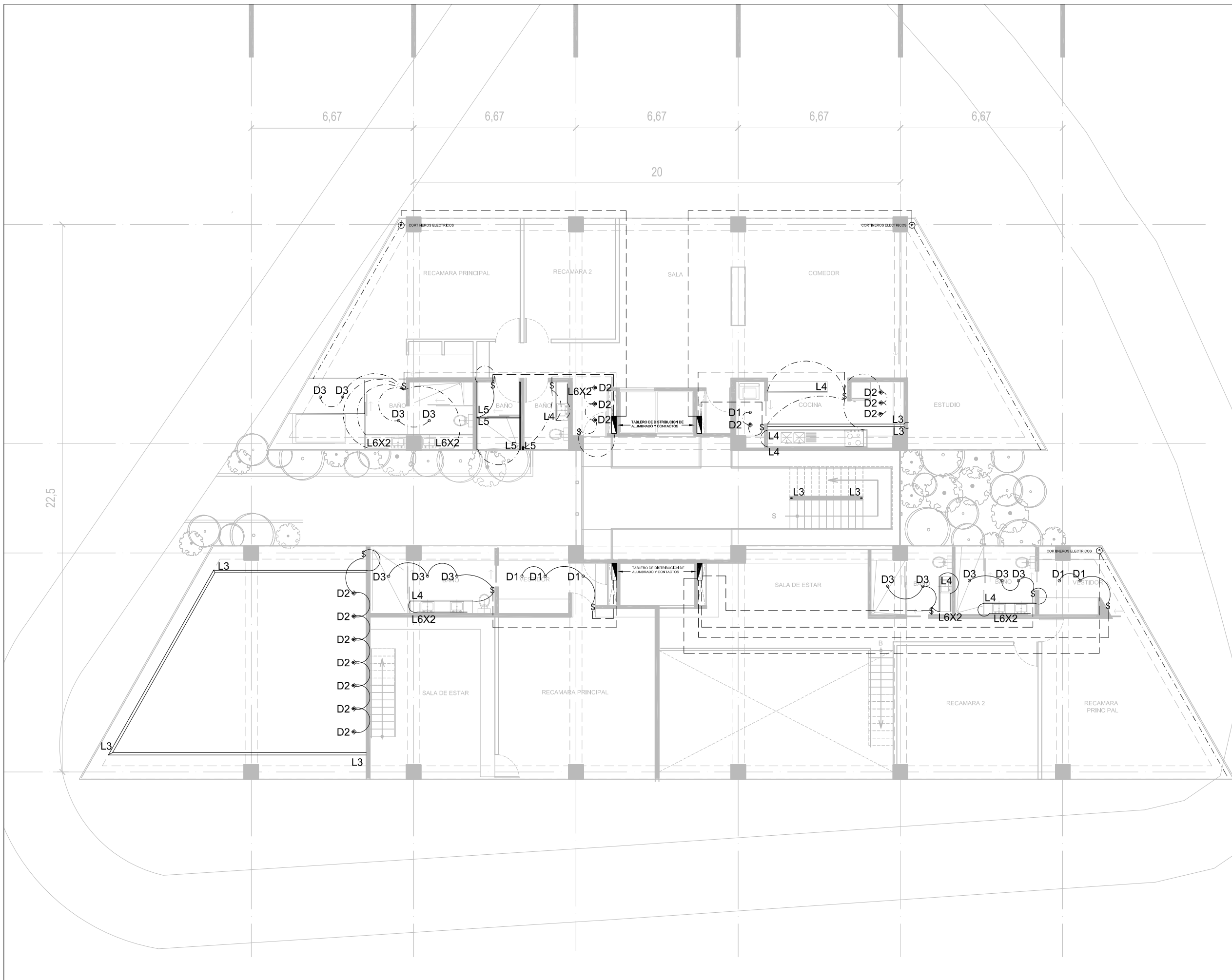

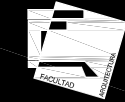

# NOTAS GENERALES

## CORTE ESQUEMATICO

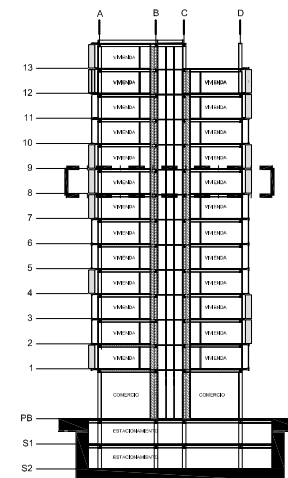

## SIMBOLOGIA

- WALLWASHER
- DOWNLIGHT
- UPLIGHT
- TABLERO DE DISTRIBUCION
- OBIER
- LUMINARIA FLUORESCENTE T8
- LUMINARIA COLD CATHODE
- LUMINARIA TIPO ARBOTANTE "WF1"

## NOTAS

\* La altura de los apagadores, botones será de +0.95m a patio bajo de la placa, a menos que se indique lo contrario.

## NOTAS GENERALES

1. Todas las cotas están dadas en metros.
2. Niveles en metros.
3. Las cotas rigen al dibujo.
4. Todos los muros el área de servicios tienen un espesor de 15 cm
5. Este plano deberá verificarse con los correspondientes de instalaciones.

## DIRECCION

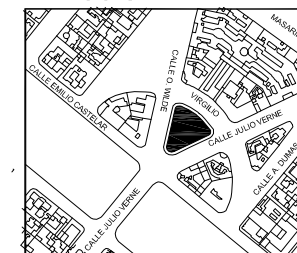

## PROYECTO

VIVIENDA / COMERCIO

### CORRECTORES

DR. ALVARO SANCHEZ  
 ARQ. JORGE QUIJANO  
 ARQ. EDUARDO NAVARRO  
 ARQ. EDUARDO SCHUTTE

## NORTE

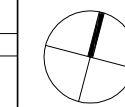

## PLANO

ELECTRICO

## FECHA

06-05-2008

## ESCALA GRAFICA



## CLAVE

EL-12

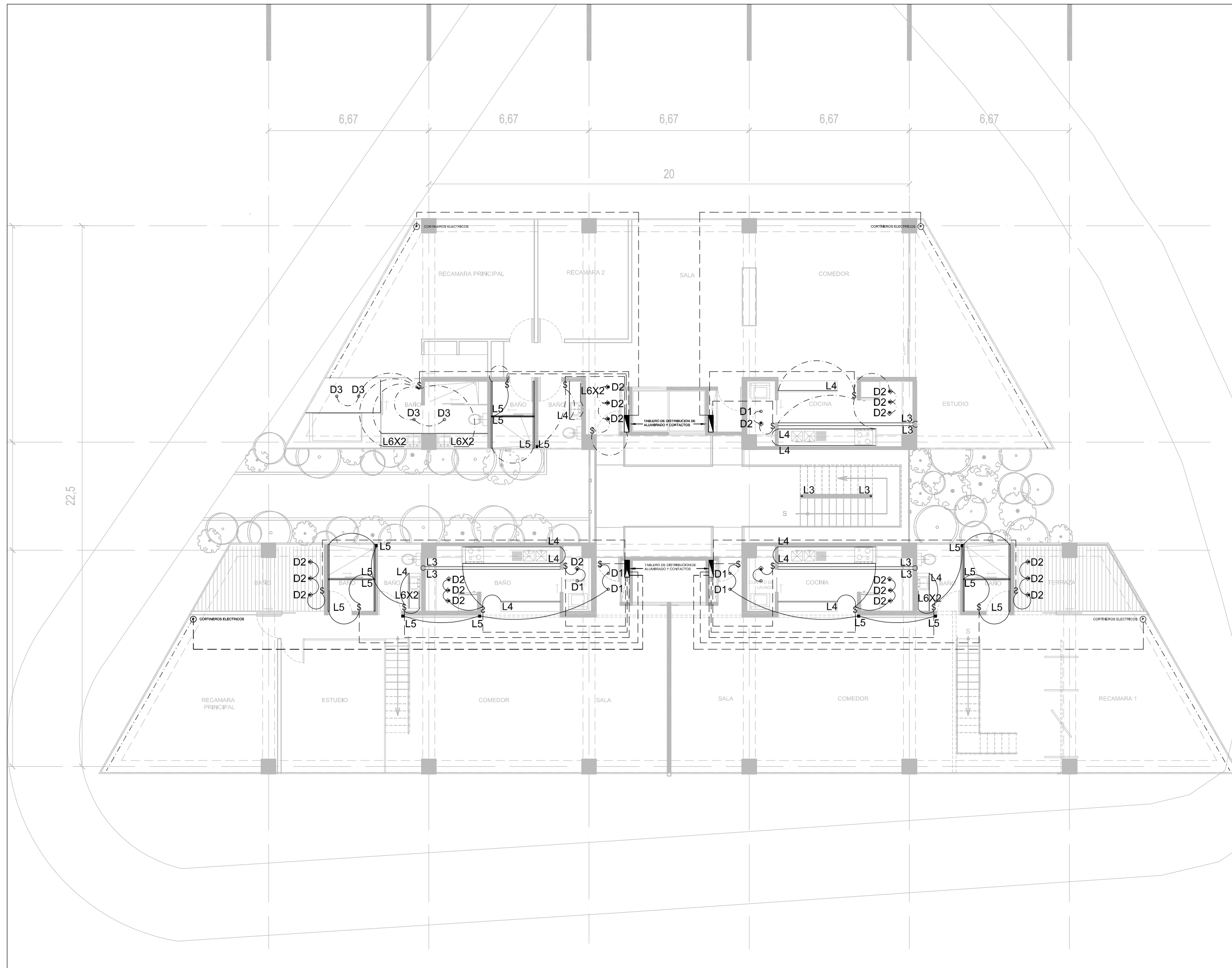

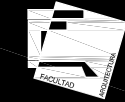

# NOTAS GENERALES

## CORTE ESQUEMATICO

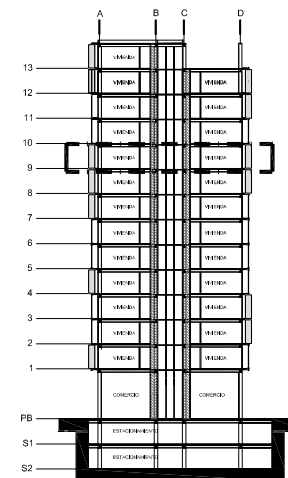

## SIMBOLOGIA

- WALLWASHER
- DOWNLIGHT
- UPLIGHT
- TABLERO DE DISTRIBUCION
- OMBRE
- LUMINARIA FLUORESCENTE T8
- LUMINARIA COLD CATHODE
- LUMINARIA TIPO ARBOTANTE "WF1"

## NOTAS

\* La altura de los apagadores, botones será de +0.95m a patio bajo de la placa, a menos que se indique lo contrario.

## NOTAS GENERALES

1. Todas las cotas están dadas en metros.
2. Niveles en metros.
3. Las cotas rigen al dibujo.
4. Todos los muros el área de servicios tienen un espesor de 15 cm
5. Este plano deberá verificarse con los correspondientes de instalaciones.

## DIRECCION

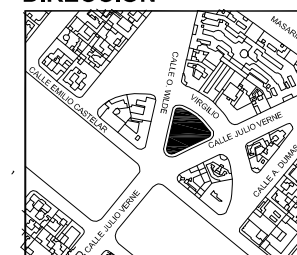

## PROYECTO

VIVIENDA / COMERCIO

## CORRECTORES

DR. ALVARO SANCHEZ  
 ARQ. JORGE QUIJANO  
 ARQ. EDUARDO NAVARRO  
 ARQ. EDUARDO SCHUTTE

## NORTE

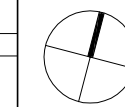

## PLANO

ELECTRICO

## FECHA

06-05-2008

## ESCALA GRAFICA



## CLAVE

EL-13

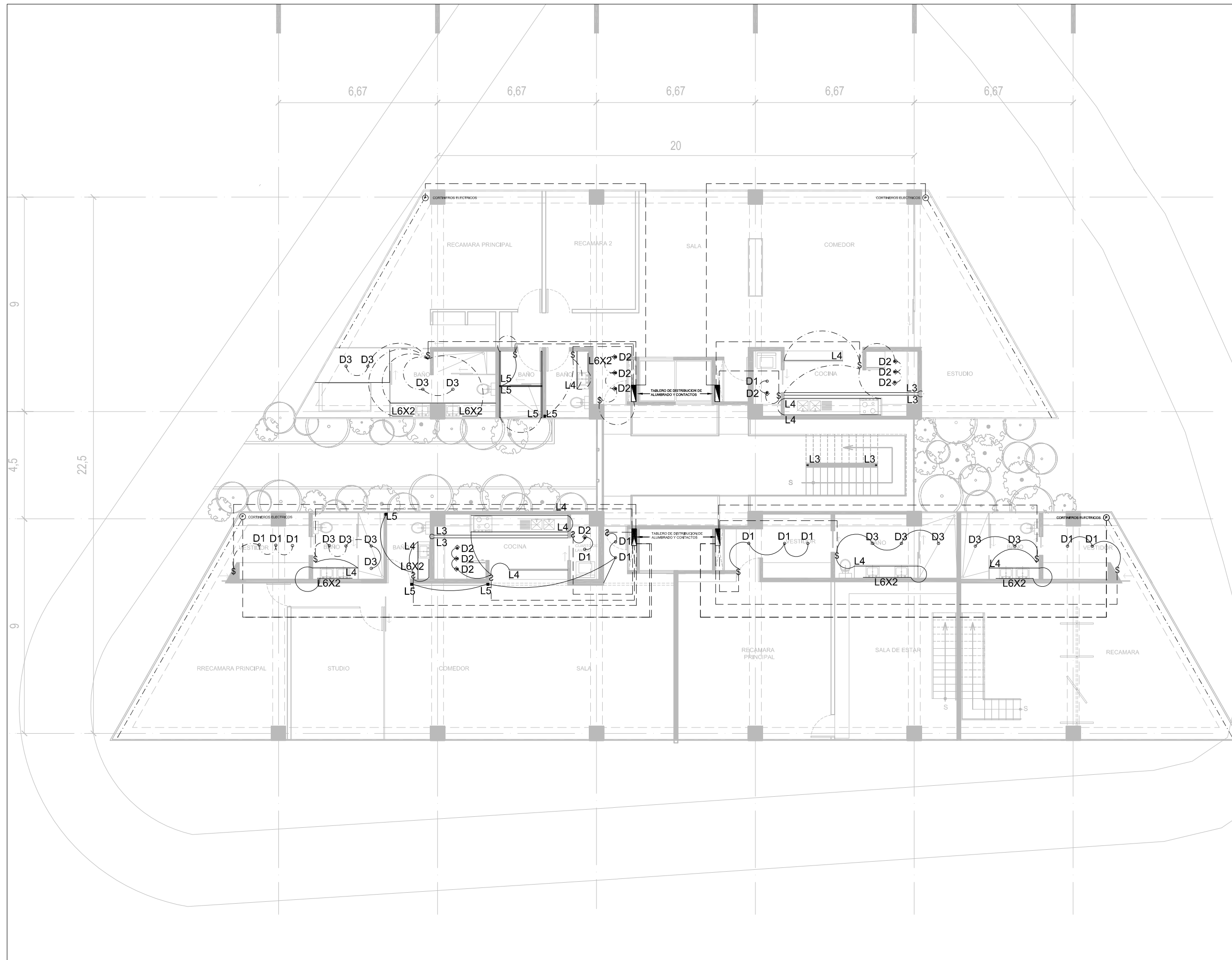



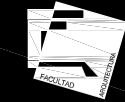

# NOTAS GENERALES

## CORTE ESQUEMATICO

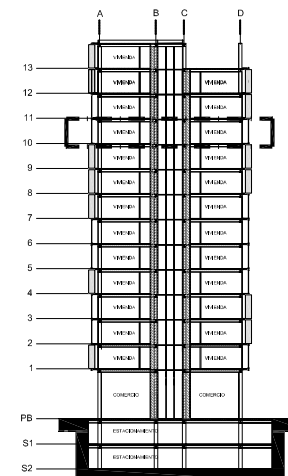

## SIMBOLOGIA

- WALLWASHER
- DOWNLIGHT
- UPLIGHT
- TABLERO DE DISTRIBUCION
- OMBRER
- LUMINARIA FLUORESCENTE T8
- LUMINARIA COLD CATHODE
- LUMINARIA TIPO ARBOTANTE "WF1"

## NOTAS

\* La altura de los apagadores, botoneros será de +0.95m a paño bajo de la placa, a menos que se indique lo contrario.

## NOTAS GENERALES

1. Todas las cotas están dadas en metros.
2. Niveles en metros.
3. Las cotas rigen al dibujo.
4. Todos los muros el área de servicios tienen un espesor de 15 cm
5. Este plano deberá verificarse con los correspondientes de instalaciones.

## DIRECCION

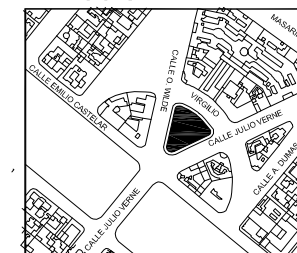

## PROYECTO

VIVIENDA / COMERCIO

### CORRECTORES

DR. ALVARO SANCHEZ  
 ARQ. JORGE QUIJANO  
 ARQ. EDUARDO NAVARRO  
 ARQ. EDUARDO SCHUTTE

## NORTE

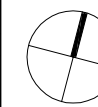

## PLANO

ELECTRICO

## FECHA

06-05-2008

## ESCALA GRAFICA



## CLAVE

EL-14

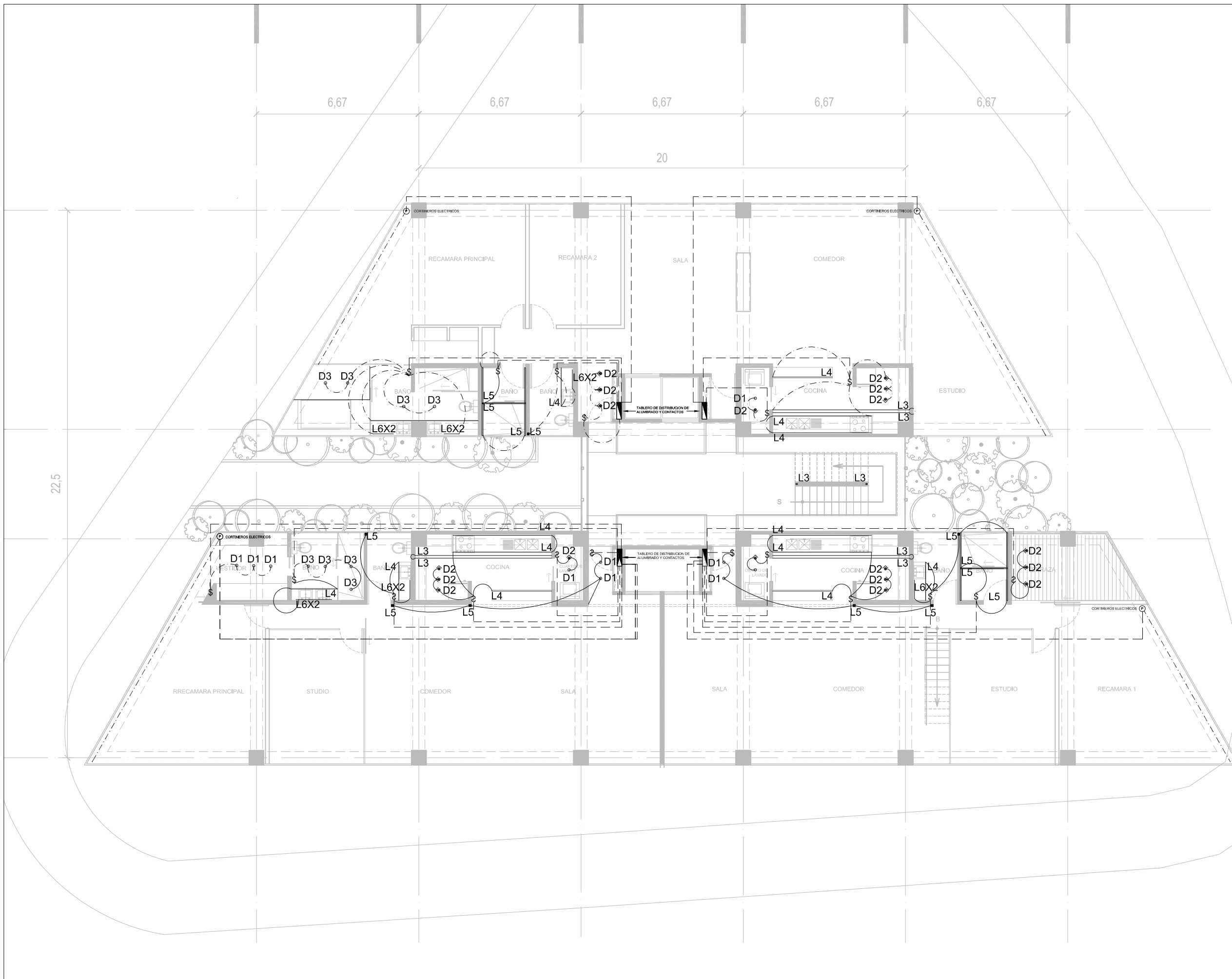

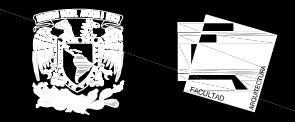
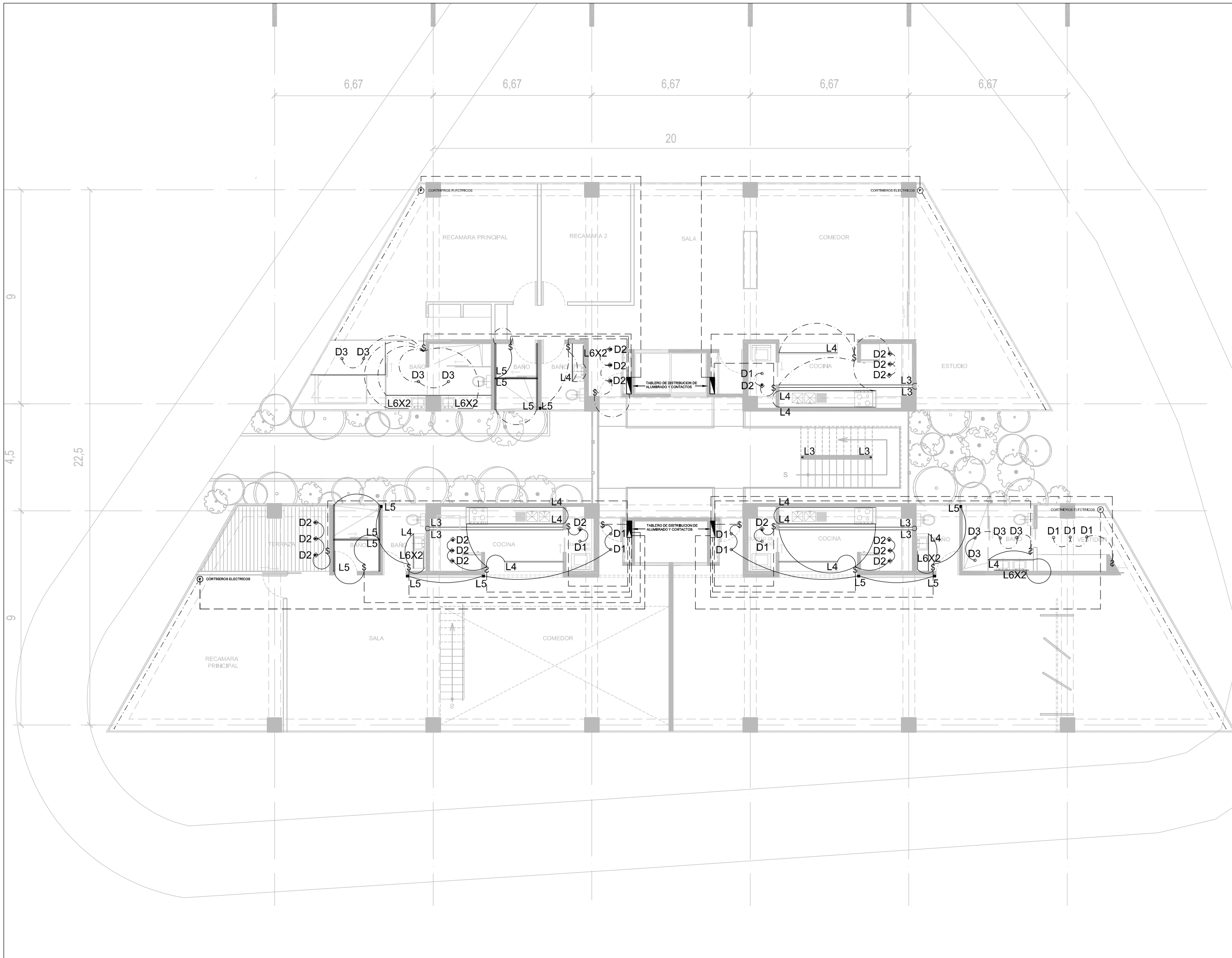

**NOTAS GENERALES**

**CORTE ESQUEMATICO**

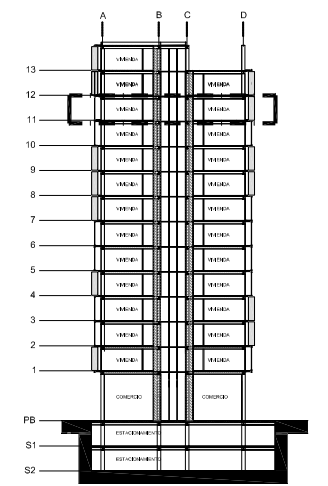

**SIMBOLOGIA**

- WALLWASHER
- DOWNLIGHT
- UPLIGHT
- TABLERO DE DISTRIBUCION
- \$ OBRER
- LUMINARIA FLUORESCENTE T8
- LUMINARIA COLD CATHODE
- LUMINARIA TIPO ARBOTANTE "WFI"

**NOTAS**  
 \* La altura de los apagadores, botones será de +0.95m a patio bajo de la placa, a menos que se indique lo contrario.

- NOTAS GENERALES**
1. Todas las cotas están dadas en metros.
  2. Niveles en metros.
  3. Las cotas rigen al dibujo.
  4. Todos los muros el área de servicios tienen un espesor de 15 cm
  5. Este plano deberá verificarse con los correspondientes de instalaciones.



**PROYECTO**  
 VIVIENDA / COMERCIO

**CORRECTORES**  
 DR. ALVARO SANCHEZ  
 ARQ. JORGE QUIJANO  
 ARQ. EDUARDO NAVARRO  
 ARQ. EDUARDO SCHUTTE

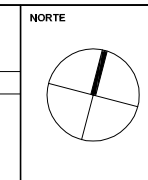

**PLANO**  
 ELECTRICO

**FECHA**  
 06-05-2008

**CLAVE**  
**EL-15**

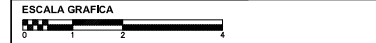

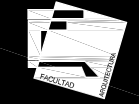

### NOTAS GENERALES

#### CORTE ESQUEMATICO

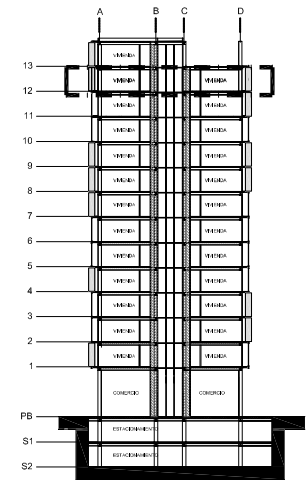

#### SIMBOLOGIA

- WALLWASHER
- DOWNLIGHT
- UPLIGHT
- TABLERO DE DISTRIBUCION
- OMBRE
- LUMINARIA FLUORESCENTE T8
- LUMINARIA COLD CATHODE
- LUMINARIA TIPO ARBOTANTE "WF1"

#### NOTAS

\* La altura de los apagadores, botones será de +0.95m a partir bajo de la placa, a menos que se indique lo contrario.

#### NOTAS GENERALES

1. Todas las cotas están dadas en metros.
2. Niveles en metros.
3. Las cotas rigen al dibujo.
4. Todos los muros el área de servicios tienen un espesor de 15 cm
5. Este plano deberá verificarse con los correspondientes de instalaciones.

#### DIRECCION

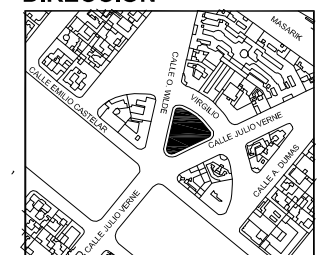

#### PROYECTO

VIVIENDA / COMERCIO

CORRECTORES

DR. ALVARO SANCHEZ  
 ARQ. JORGE QUIJANO  
 ARQ. EDUARDO NAVARRO  
 ARQ. EDUARDO SCHUTTE

NORTE

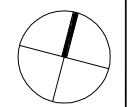

PLANO ELECTRICO

FECHA 06-05-2008

ESCALA GRAFICA

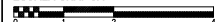

CLAVE

EL-16

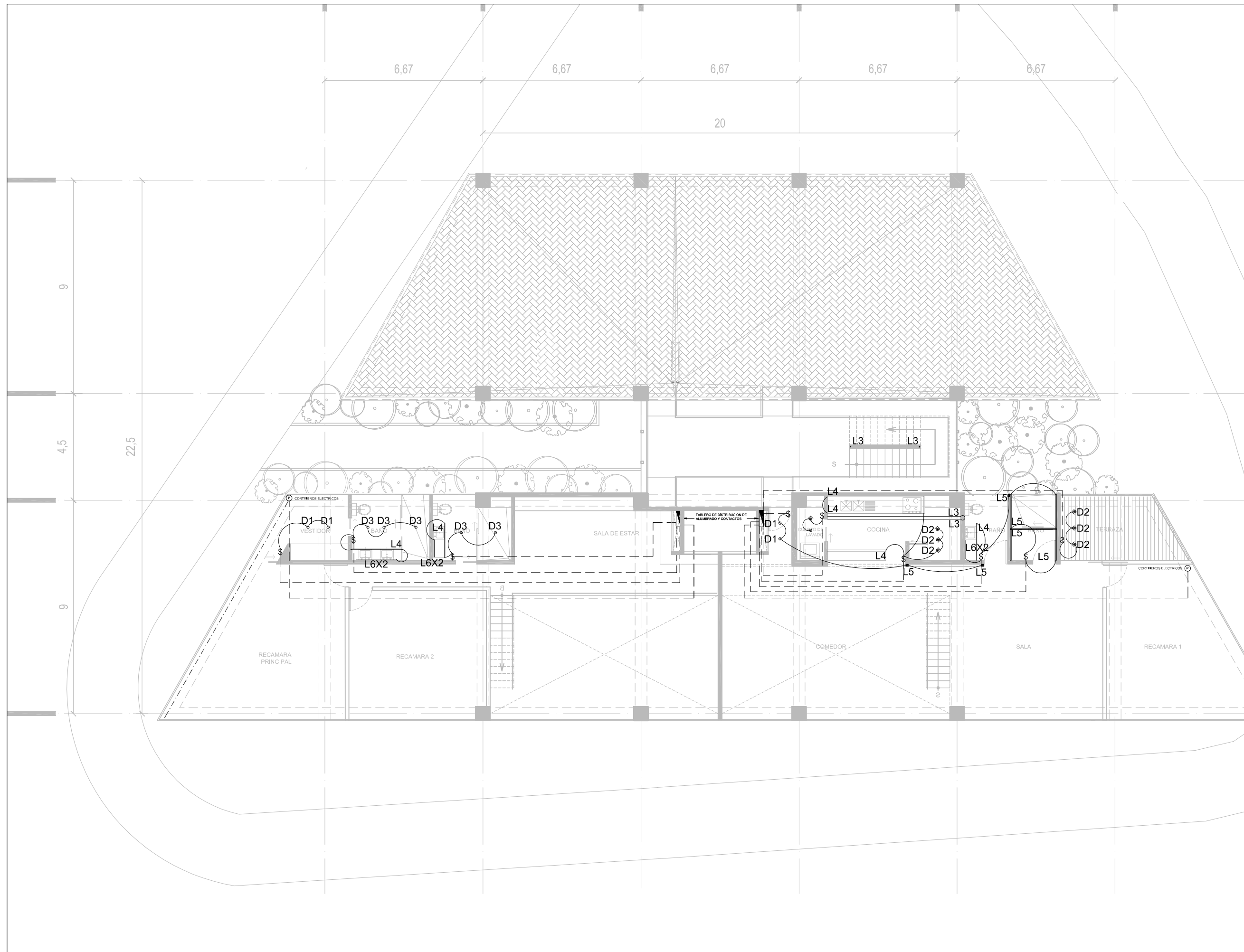

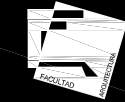

# NOTAS GENERALES

## CORTE ESQUEMATICO

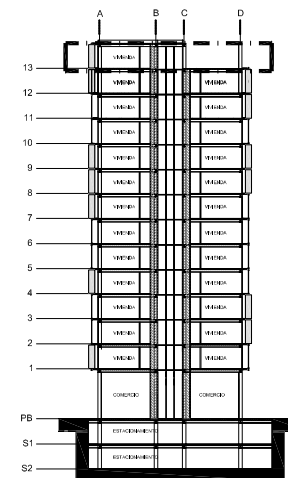

## SIMBOLOGIA

- WALLWASHER
- DOWNLIGHT
- UPLIGHT
- TABLERO DE DISTRIBUCION
- OMBRE
- LUMINARIA FLUORESCENTE T8
- LUMINARIA COLD CATHODE
- LUMINARIA TIPO ARBOTANTE "WF1"

## NOTAS

\* La altura de los apagadores, botones será de +0.95m a paño bajo de la placa, a menos que se indique lo contrario.

## NOTAS GENERALES

1. Todas las cotas están dadas en metros.
2. Niveles en metros.
3. Las cotas rigen al dibujo.
4. Todos los muros el área de servicios tienen un espesor de 15 cm.
5. Este plano deberá verificarse con los correspondientes de instalaciones.

## DIRECCION

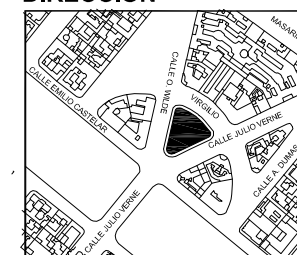

## PROYECTO

VIVIENDA / COMERCIO

CORRECTORES

DR. ALVARO SANCHEZ  
 ARQ. JORGE QUIJANO  
 ARQ. EDUARDO NAVARRO  
 ARQ. EDUARDO SCHUTTE

NORTE

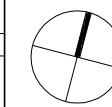

PLANO

ELECTRICO

FECHA

06-05-2008

ESCALA GRAFICA



CLAVE

EL-17

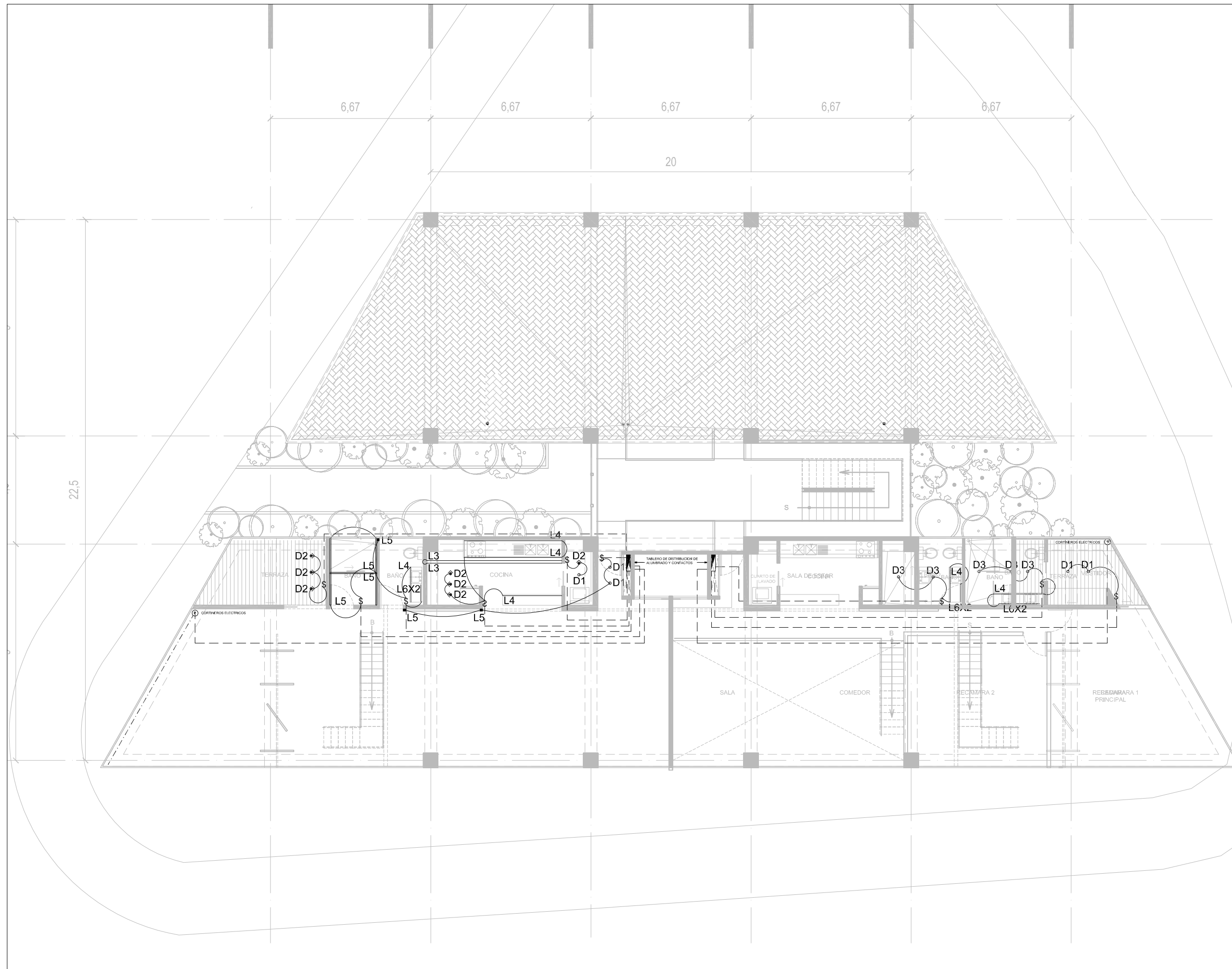

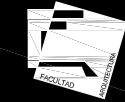

### NOTAS GENERALES

#### CORTE ESQUEMATICO

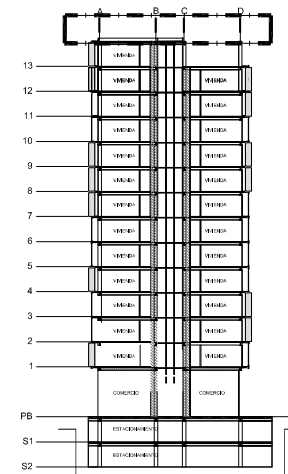

#### SIMBOLOGIA

- WALLWASHER
- DOWNLIGHT
- UPLIGHT
- TABLERO DE DISTRIBUCION
- OMBRER
- LUMINARIA FLUORESCENTE T8
- LUMINARIA COLD CATHODE
- LUMINARIA TIPO ARBOTANTE "WF1"

#### NOTAS

\* La altura de los apagadores, botones será de +0.95m a paño bajo de la placa, a menos que se indique lo contrario.

#### NOTAS GENERALES

1. Todas las cotas están dadas en metros.
2. Niveles en metros.
3. Las cotas rigen al dibujo.
4. Todos los muros el área de servicios tienen un espesor de 15 cm
5. Este plano deberá verificarse con los correspondientes de instalaciones.

#### DIRECCION

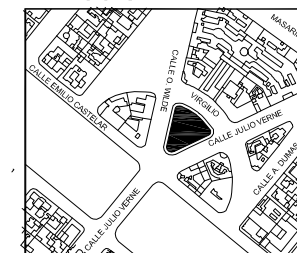

#### PROYECTO

VIVIENDA / COMERCIO

#### CORRECTORES

DR. ALVARO SANCHEZ  
 ARQ. JORGE QUIJANO  
 ARQ. EDUARDO NAVARRO  
 ARQ. EDUARDO SCHUTTE

#### NORTE

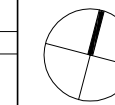

#### PLANO

ELECTRICO

#### FECHA

06-05-2008

#### ESCALA GRAFICA



#### CLAVE

EL- 18

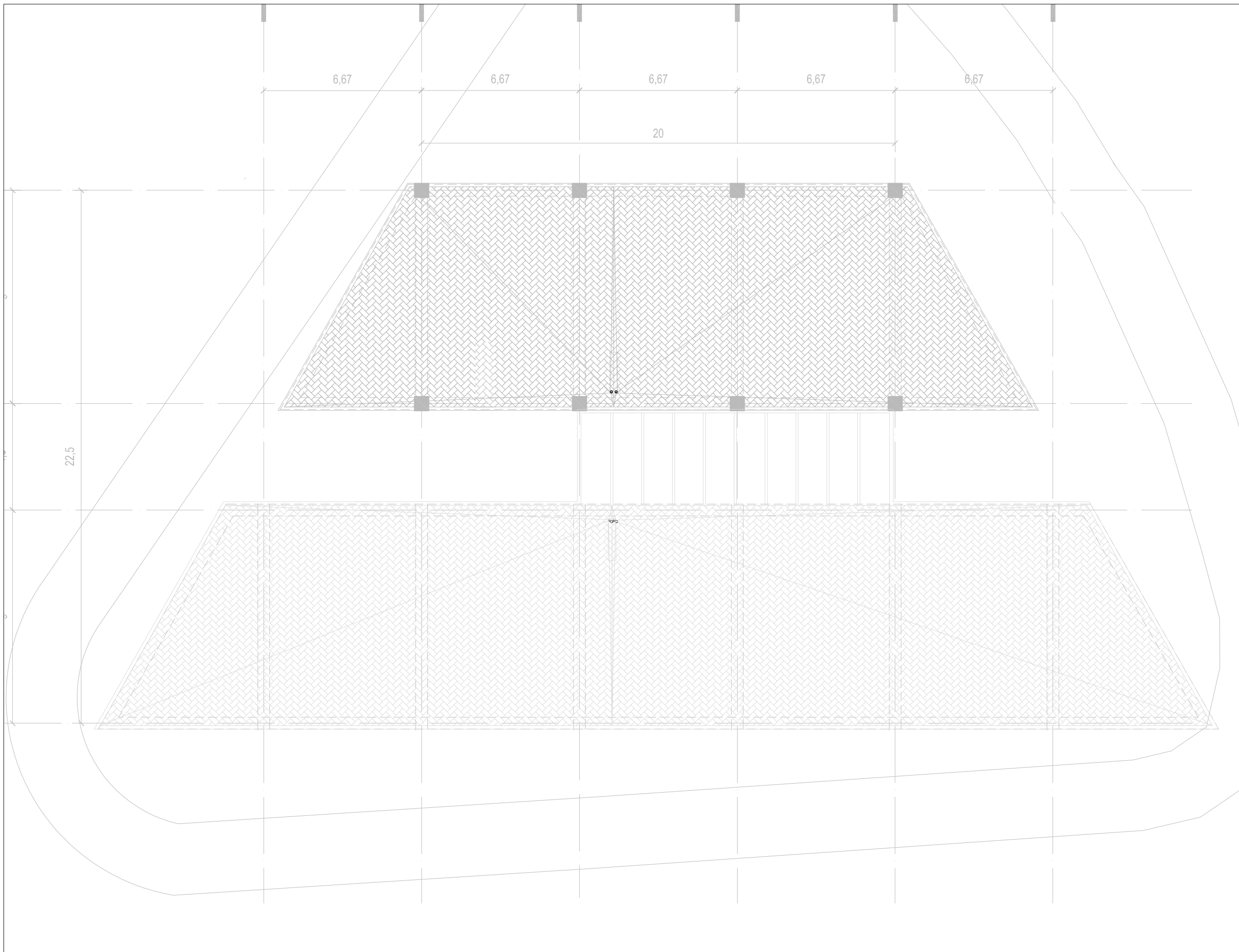

## MEMORIA DESCRIPTIVA ESTRUCTURAL

### SISTEMA CONSTRUTIVO

#### Cimentación

Losa de cimentación, con 20 zapatas aisladas ligadas con contra trabes de concreto estructural, las zapatas recibirán el mismo numero de columnas metálicas tipo IPR de 40x40.

#### Columnas y trabes

Metálicas de tipo IPR con una superficie de 40x40 las cuales serán desplantadas desde las zapatas aisladas irguiéndose 55m en la torre A y 52 m en la torre B, las vigas serán de igual modo metálicas tipo IPR que al interior se ocultaran con plafones falsos de tablaroca en el área de servicios, baños cocinas y vestidores, las vigas que se encuentren en recamaras, comedores, estudios y salas tendrán un acabado aparente.

#### Losa

Estarán construidas con losacero marca AC2000 o similar calibre .22 con capa de compresión de concreto de 150 kg/cm<sup>2</sup> de 4cm de espesor con acabado aparente en recamaras, comedores, estudios y salas y ocultas por plafones falsos en áreas de servicio, vestidores, cocinas y baños.

#### Muros

Existen diferentes tipos de muros dentro del proyecto, los dos niveles de estacionamiento esta compuesto por muros de contención perimetrales de concreto armado de 250 kg/cm<sup>2</sup> con acabado aparente y cimbrado con triplay, muros al interior de los departamentos estará construido con Durok, aplanado de yeso a regla y plomo, acabados según especificación.



## NOTAS GENERALES

### CORTE ESQUEMATICO

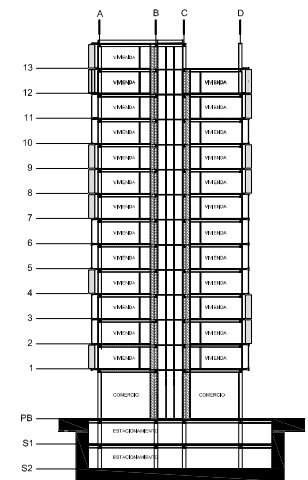

### SIMBOLOGIA

- NOTAS GENERALES
1. Todas las cotas están dadas en metros.
  2. Niveles en metros.
  3. Las cotas rigen al dibujo.
  4. Todos los muros el área de servos tienen un espesor de 15 cm.
  5. Este plano deberá verificarse con los correspondientes de instalaciones.

### DIRECCION

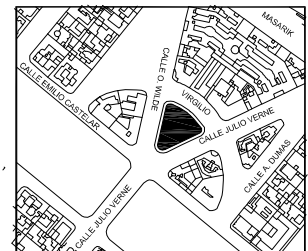

### PROYECTO

VIVIENDA / COMERCIO

CORRECTORES

DR. ALVARO SANCHEZ  
ARQ. JORGE QUIJANO  
ARQ. EDUARDO NAVARRO  
ARQ. EDUARDO SCHUTTE

NORTE

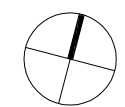

PLANO  
ESTRUCTURAL

FECHA

06-05-2008

ESCALA:  
1:200

CLAVE

ES-01

# SIMBOLOGIA ESTRUCTURAL

L-1	LOSA DE CIMENTACION
L-2	LOSA TAPA
L-3	LOSA CERO
C-1	CONTRATRABE
C-2	DADO DE CIMENTACION
C-3	COLUMNA DE ACERO DE 60cmX60cm
D-1	COLUMNA DE ACERO
M-1	MURO DE CONTENCIÓN
T-1	TRABE DE ACERO DE 40cmX40cm
T-2	TRABE DE ACERO DE 20cmX20cm

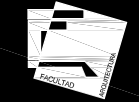

# NOTAS GENERALES

## CORTE ESQUEMATICO

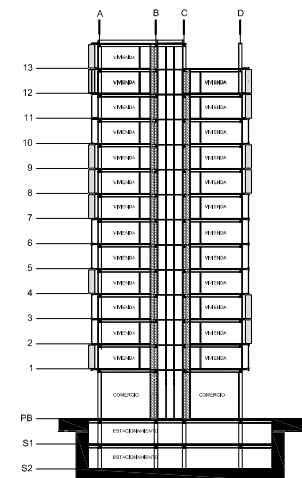

## SIMBOLOGIA

- L-1. LOSA DE CIMENTACION
- L-2. LOSA TAPA
- C-1. CONTRABE
- D-1. DADO DE CIMENTACION
- C-2. COLUMNA DE ACERO
- M-1. MURO DE CONTENCIÓN

- NOTAS GENERALES
1. Todas las cotas están dadas en metros.
  2. Niveles en metros.
  3. Las cotas rigen al dibujo.
  4. Todos los muros el área de servos tienen un espesor de 15 cm
  5. Este plano deberá verificarse con los correspondientes de instalaciones.

## DIRECCION

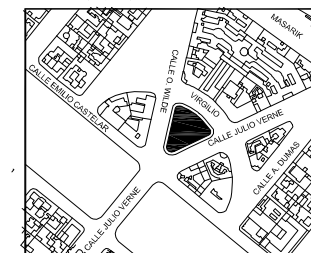

## PROYECTO

VIVIENDA / COMERCIO

CORRECTORES

DR. ALVARO SANCHEZ  
ARQ. JORGE QUIJANO  
ARQ. EDUARDO NAVARRO  
ARQ. EDUARDO SCHUTTE

NORTE

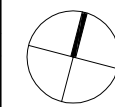

PLANO

ESTRUCTURAL CIMENTACION

FECHA

06-05-2008

ESCALA:

1:200

CLAVE

ES- 02

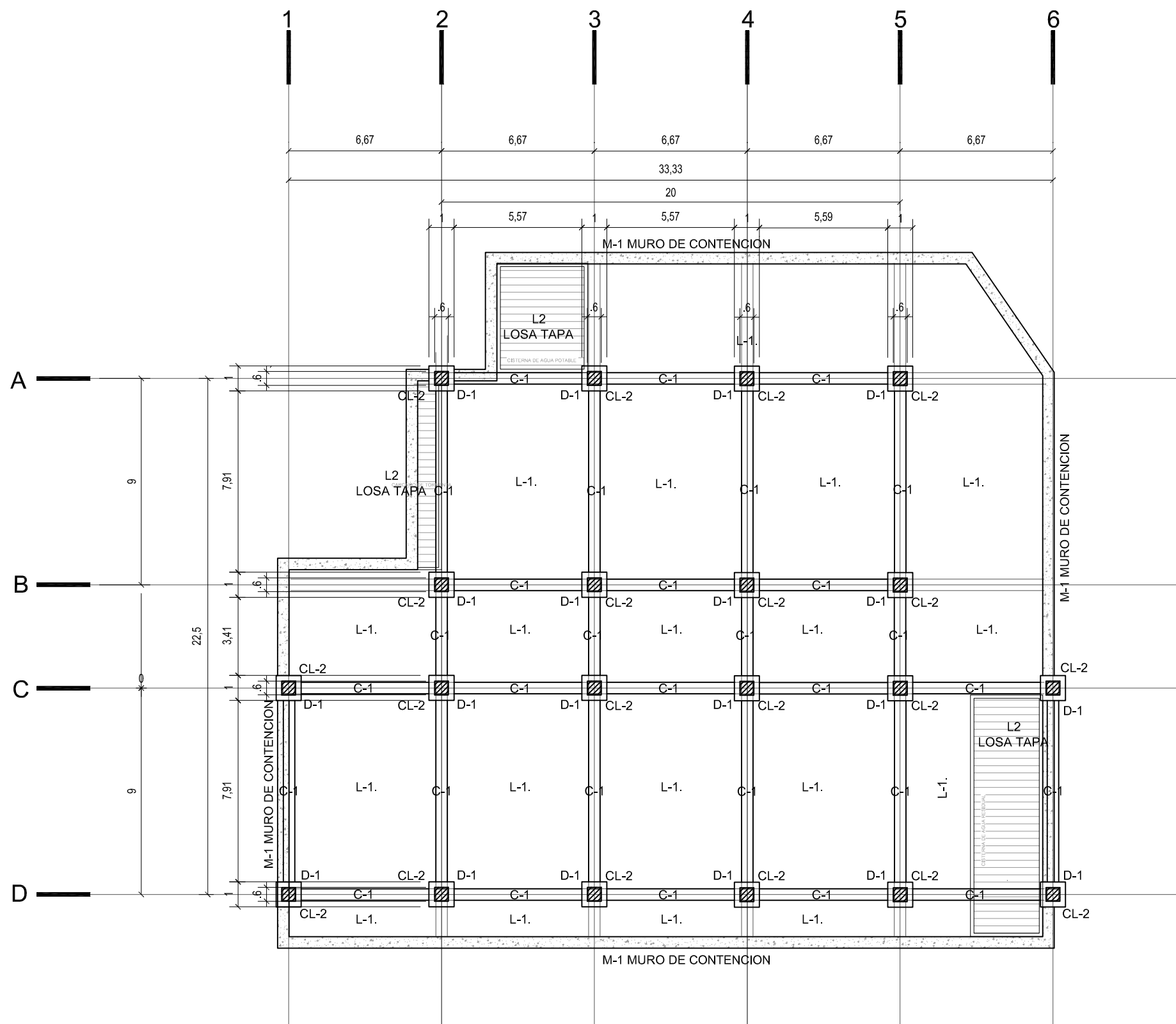





# NOTAS GENERALES

## CORTE ESQUEMATICO

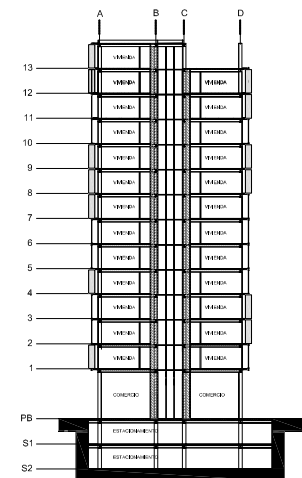

### SIMBOLOGIA

- T-1 TRABE DE ACERO DE 40X40
- T-2 TRABE DE ACERO DE 20X20
- C-3 COLUMNA DE ACERO DE 60X60
- L-3 LOSA CERO

### NOTAS GENERALES

1. Todas las cotas están dadas en metros.
2. Niveles en metros.
3. Las cotas rigen al dibujo.
4. Todos los muros el área de servos tienen un espesor de 15 cm.
5. Este plano deberá verificarse con los correspondientes de instalaciones.

### DIRECCION

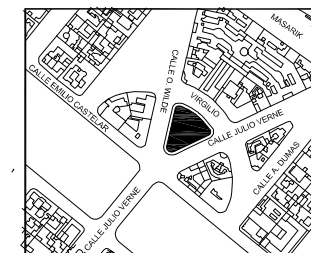

### PROYECTO

VIVIENDA / COMERCIO

CORRECTORES

DR. ALVARO SANCHEZ  
ARQ. JORGE QUIJANO  
ARQ. EDUARDO NAVARRO  
ARQ. EDUARDO SCHUTTE

NORTE

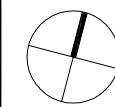

### PLANO

ESTRUCTURAL ENTREPISOS

### FECHA

06-05-2008

ESCALA:

1:200

### CLAVE

ES-03

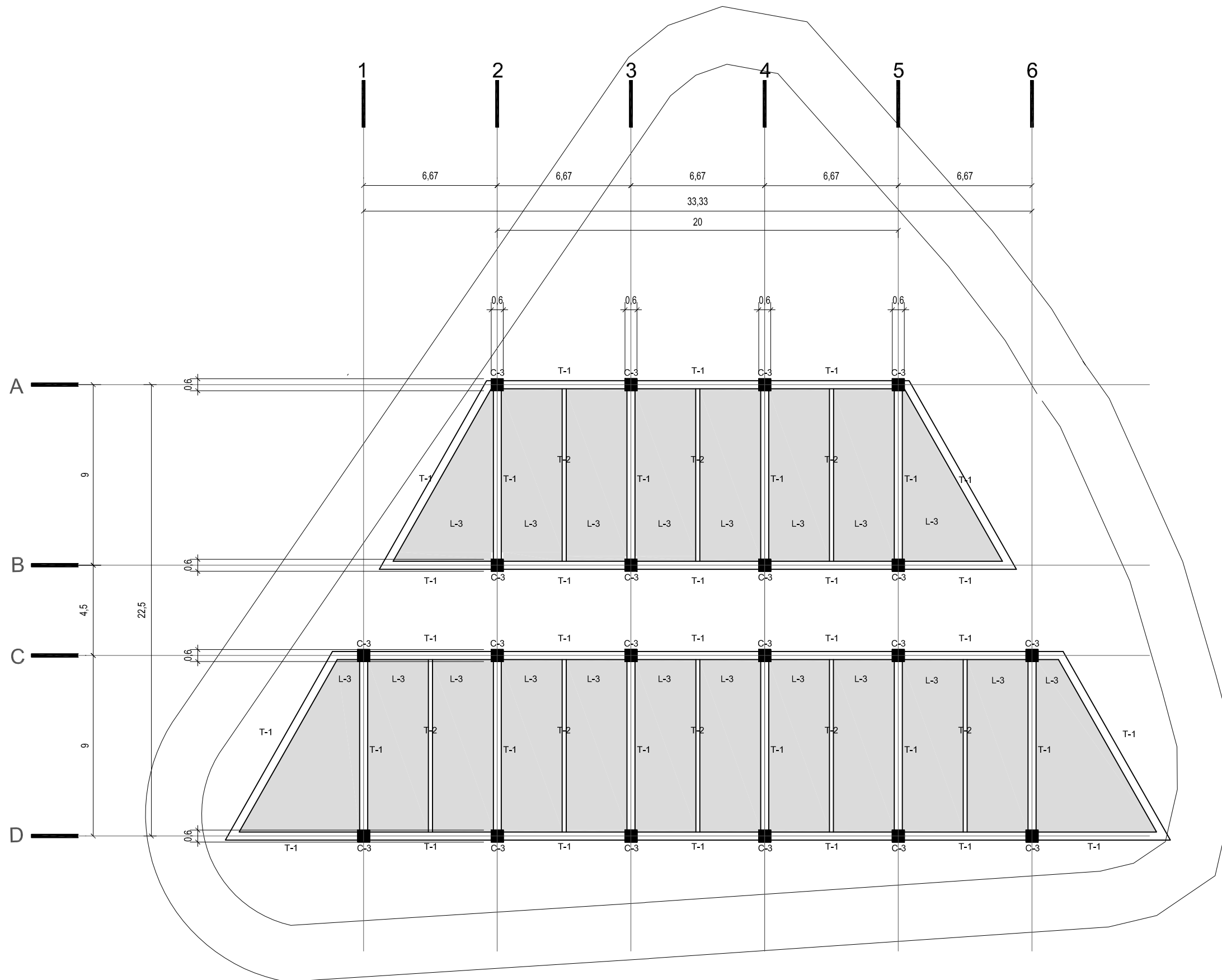

## MEMORIA DESCRIPTIVA INSTALACIONES

### Instalaciones Hidráulicas

El servicio de distribución se realiza por medio hidroneumático, el cual estará localizado en el cuarto de maquinas y bombeara el agua fría a cada departamento, cada departamento esta dotado de un calentador hidráulico siemens para generar el agua caliente.

El agua pluvial será captada en azoteas y trasportada a la cisterna de agua residual.

La instalación de rompedores de presión será necesaria en la columna de agua pluvial para evitar daños a las instalaciones

### Instalaciones Sanitarias

La red estará dividida, en aguas grises y aguas negras: Las aguas negras serán conducidas directamente a la red de drenaje publico correspondiente y las aguas grises serán trasladadas al sótano donde serán recibidas de manera inicial en la cisterna de agua residual y posteriormente conducidas a la planta de tratamiento de aguas grises la cual desemboca en un pozo de absorción.

La instalación de rompedores de presión a lo largo de las columnas sanitarias es necesaria para evitar daño a las instalaciones.

### Instalaciones Eléctricas

El desarrollo recibirá la alimentación de luz por medio de la red eléctrica publica, alimentando directamente al tablero de distribución general ubicado en el cuarto eléctrico desde donde se repartirán las cargas a los subsecuentes tableros secundarios de distribución en los diferentes niveles los cuales controlaran secciones de circuitos.

Los circuitos no serán mayores a 2500 watts, los circuitos mínimos serán de 125 watts para salida de alumbrado y de 180 watts para salida de contactos

### Instalación de gas

En la parte posterior del desarrollo se realizara La conexión a la red de gas publica la cual será distribuida mediante 2 redes de tubería de cobre una alimentando la torre A y la otra alimentando la torre B, el área de medidores estará localizada en la parte posterior del edificio y la llave de control general será adyacente a estos. Las llaves de control para cada departamento estarán localizadas en la parte superior del cuarto de lavado.



### NOTAS GENERALES

#### CORTE ESQUEMATICO

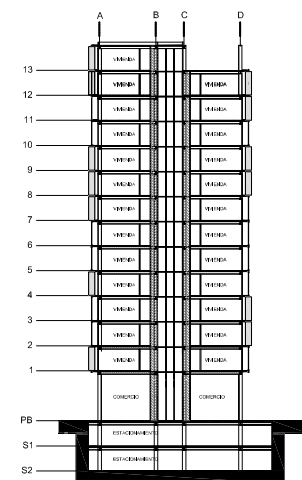

#### SIMBOLOGIA

- COLUMNA
- N.P.T. GO
- /— CAMBIO DE PISO
- EJE
- TUBERIA DE DRENAJE SANITARIO
- COLADERA
- B.A.P. BAJADA DE AGUA PLUVIAL
- B.A.N. BAJADA DE AGUA NEGRA
- ∅ DIAMETRO DE TUBERIA EN mm
- VC VALVULA COMPUERTA CUERPO EN BRONCE PULIDO, EXTREMOS ROSCADOS HASTA 25mmØ, Y SOLDABLES DE 32mmØ
- A.F. TUBERIA DE COBRE TIPO-M, MCA NACOBRE O EQUIVALENTE PARA CONDUCCION DE AGUA FRIA
- A.C. TUBERIA DE COBRE TIPO-M, MCA NACOBRE O EQUIVALENTE PARA CONDUCCION DE AGUA CALIENTE
- CALENTADOR
- C.A.F. COLUMNA DE AGUA FRIA
- C.A.C. COLUMNA DE AGUA CALIENTE
- M MEDIDOR DE AGUA, CUERPO EN BRONCE PULIDO, CONECTOR MACHO Y CONTRATUERCAS MCA. AZTECA
- RED DE GAS
- CORTE

- NOTAS GENERALES**
1. Todas las cotas están dadas en metros.
  2. Niveles en metros.
  3. Las cotas rigen al dibujo.
  4. Todos los muros el area de servicios tienen un espesor de 15 cm
  5. Este plano deberá verificarse con los correspondientes de Instalaciones.

#### DIRECCION

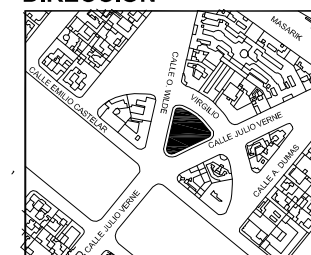

#### PROYECTO

VIVIENDA / COMERCIO

#### CORRECTORES

DR. ALVARO SANCHEZ  
ARQ. JORGE QUIJANO  
ARQ. EDUARDO NAVARRO  
ARQ. EDUARDO SCHUTTE

#### NORTE

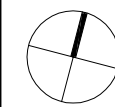

#### PLANO

INSTALACIONES

#### FECHA

06-05-2008

ESCALA GRAFICA

#### CLAVE

INS-01

## TABLA DE INSTLACIONES

—	TUBERIA DE DRENAJE SANITARIO
○	COLADERA
VC	VALVULA COMPUERTA CUERPO EN BRONCE PULIDO, EXTREMOS ROSCADOS HASTA 25mm, Y SOLDABLES DE 32mm
A.F.	TUBERIA DE COBRE TIPO-M, MCA NACOBRE O EQUIVALENTE PARA CONDUCCION DE AGUA FRIA
A.C.	TUBERIA DE COBRE TIPO-M, MCA NACOBRE O EQUIVALENTE PARA CONDUCCION DE AGUA FRIA
○	CALENTADOR
●	COLUMNA DE AGUA FRIA
●	COLUMNA DE AGUA CALIENTE
M	MEDIDOR DE AGUA, CUERPO EN BRONCE PULIDO, CONECCION MACHO Y CONTRATUERCAS, MCA AZTECA
—	RED DE GAS
B.A.P.	BAJADA DE AGUA PLUVIAL
B.A.N.	BAJADA DE AGUA NEGRA
∅	DIAMETRO DE TUBERIA EN MM

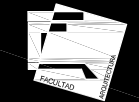

# NOTAS GENERALES

## CORTE ESQUEMATICO

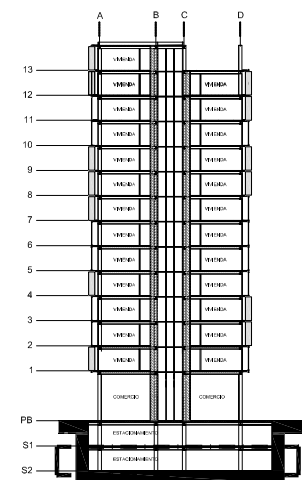

## SIMBOLOGIA

- COLUMNA
- N.P.T. 00
- CAMBIO DE PISO
- EJE
- TUBERIA DE DRENAJE SANITARIO
- COLADERA
- B.A.P. BAJADA DE AGUA PLUVIAL
- B.A.N. BAJADA DE AGUA NEGRA
- ∅ DIAMETRO DE TUBERIA EN mm
- ∩ VALVULA COMPUERTA CUERPO EN BRONCE PULIDO, EXTREMOS ROSCADOS HASTA 25mm∅, Y SOLDABLES DE 32mm∅
- AF. TUBERIA DE COBRE TIPO-M, MCA NACOBRE O EQUIVALENTE PARA CONDUCCION DE AGUA FRIA
- AC. TUBERIA DE COBRE TIPO-M, MCA NACOBRE O EQUIVALENTE PARA CONDUCCION DE AGUA CALIENTE
- ⊙ CALENTADOR
- C.A.F. COLUMNA DE AGUA FRIA
- C.A.C. COLUMNA DE AGUA CALIENTE
- ⊙ MEDIDOR DE AGUA, CUERPO EN BRONCE PULIDO, CONECTOR MACHO Y CONTRATUERGAS MCA, AZTECA
- RED DE GAS
- CORTE

- NOTAS GENERALES**
1. Todas las cotas están dadas en metros.
  2. Niveles en metros.
  3. Las cotas rigen al dibujo.
  4. Todos los muros el área de servicios tienen un espesor de 15 cm
  5. Este plano deberá verificarse con los correspondientes de instalaciones.

## DIRECCION

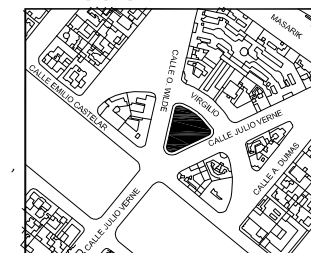

## PROYECTO

VIVIENDA / COMERCIO

CORRECTORES

DR. ALVARO SANCHEZ  
ARQ. JORGE QUIJANO  
ARQ. EDUARDO NAVARRO  
ARQ. EDUARDO SCHUTTE

NORTE

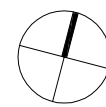

PLANO

INSTALACIONES

FECHA

06-05-2008

ESCALA GRAFICA



CLAVE

INS-02

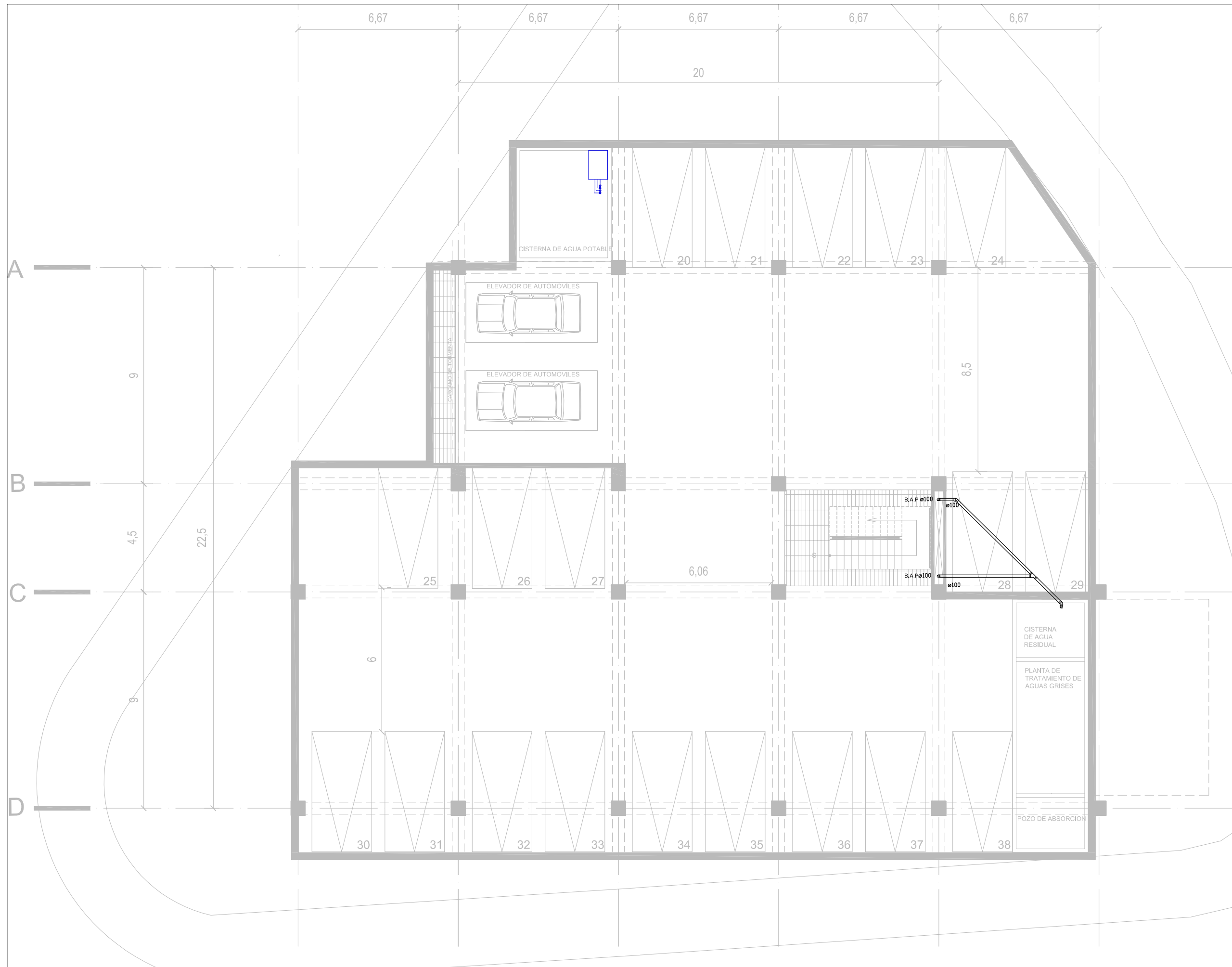

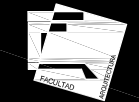

# NOTAS GENERALES

## CORTE ESQUEMATICO

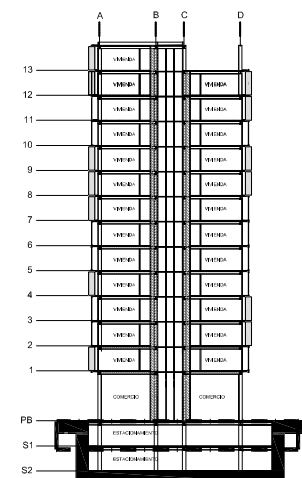

## SIMBOLOGIA

- COLUMNA
- N.P.T. OO
- CAMBIO DE PISO
- EJE
- TUBERIA DE DRENAJE SANITARIO
- COLADERA
- B.A.P. BAJADA DE AGUA PLUVIAL
- B.A.N. BAJADA DE AGUA NEGRA
- ∅ DIAMETRO DE TUBERIA EN mm
- ⊘ VALVULA COMPUERTA CUERPO EN BRONCE PULIDO, EXTREMOS ROSCADOS HASTA 25mm∅, Y SOLDABLES DE 32mm∅
- TUBERIA DE COBRE TIPO-M, MCA NACOBRE O EQUIVALENTE PARA CONDUCCION DE AGUA FRIA
- TUBERIA DE COBRE TIPO-M, MCA NACOBRE O EQUIVALENTE PARA CONDUCCION DE AGUA CALIENTE
- ⊙ CALENTADOR
- COLUMNA DE AGUA FRIA
- COLUMNA DE AGUA CALIENTE
- ⊙ MEDIDOR DE AGUA, CUERPO EN BRONCE PULIDO, CONECTOR MACHO Y CONTRATUERGAS MCA, AZTECA
- RED DE GAS
- CORTE

- NOTAS GENERALES**
1. Todas las cotas están dadas en metros.
  2. Niveles en metros.
  3. Las cotas rigen al dibujo.
  4. Todos los muros el área de servicios tienen un espesor de 15 cm
  5. Este plano deberá verificarse con los correspondientes de instalaciones.

## DIRECCION

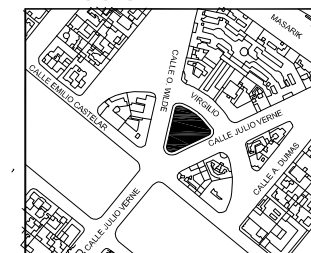

## PROYECTO

VIVIENDA / COMERCIO

### CORRECTORES

DR. ALVARO SANCHEZ  
ARQ. JORGE QUIJANO  
ARQ. EDUARDO NAVARRO  
ARQ. EDUARDO SCHUTTE

NORTE

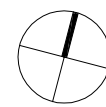

## PLANO

INSTALACIONES

### FECHA

06-05-2008

### ESCALA GRAFICA



## CLAVE

INS-03

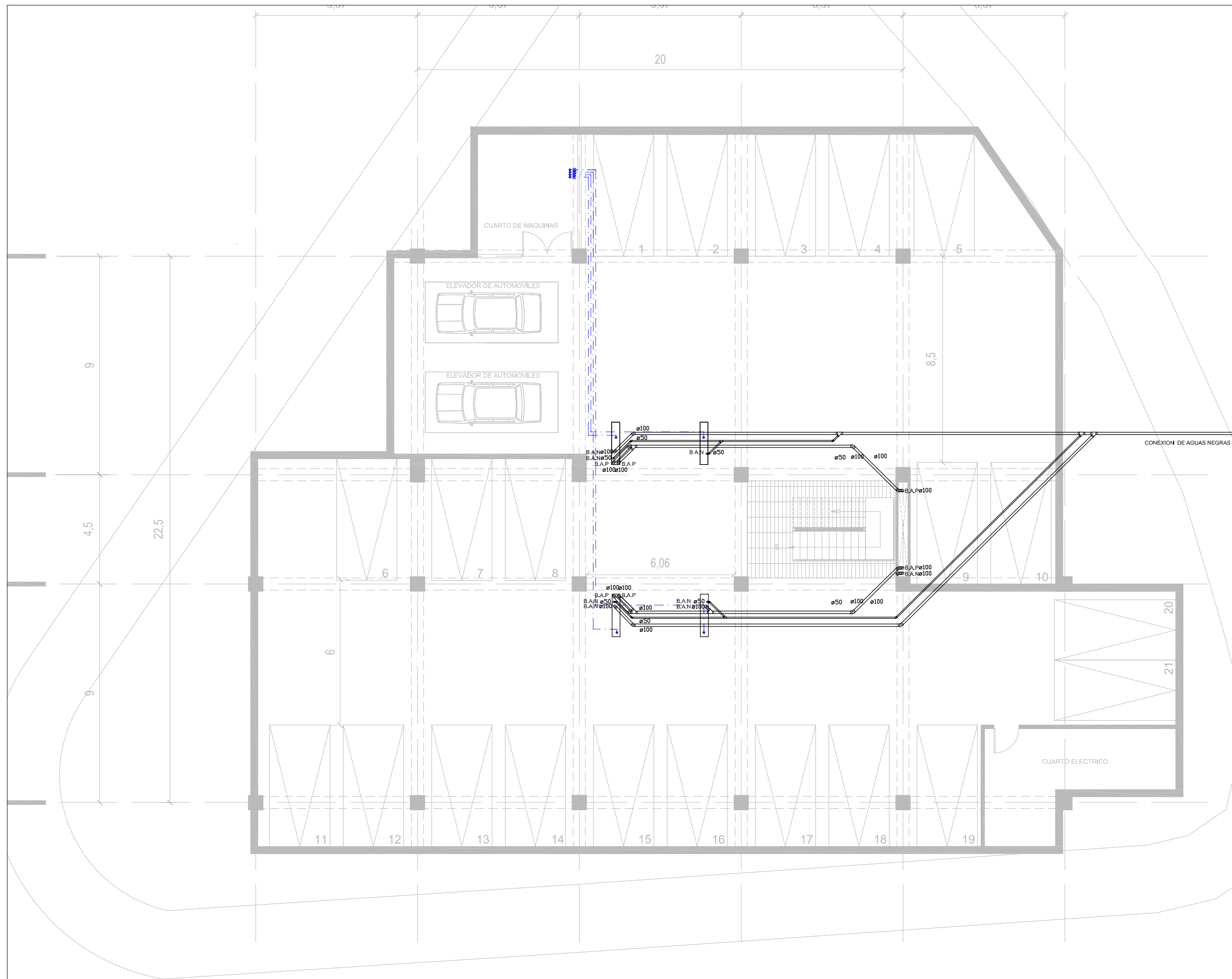

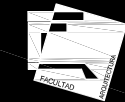

# NOTAS GENERALES

## CORTE ESQUEMATICO

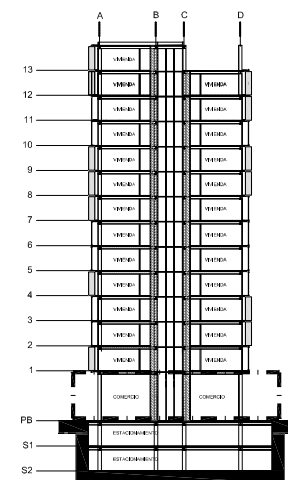

## SIMBOLOGIA

- COLUMNA
- N.P.T. GO
- CAMBIO DE PISO
- i EJE
- TUBERIA DE DRENAJE SANITARIO
- COLADERA
- B.A.P. BAJADA DE AGUA PLUVIAL
- B.A.N. BAJADA DE AGUA NEGRA
- ∅ DIAMETRO DE TUBERIA EN mm
- ⊗ VALVULA COMPUERTA CUERPO EN BRONCE PULIDO, EXTREMOS ROSCADOS HASTA 25mm∅, Y SOLDABLES DE 32mm∅
- AF. TUBERIA DE COBRE TIPO-M, MCA NACOBRE O EQUIVALENTE PARA CONDUCCION DE AGUA FRIA
- AC. TUBERIA DE COBRE TIPO-M, MCA NACOBRE O EQUIVALENTE PARA CONDUCCION DE AGUA CALIENTE
- ⊙ CALENTADOR
- C.A.F. COLUMNA DE AGUA FRIA
- C.A.C. COLUMNA DE AGUA CALIENTE
- ⊙ MEDIDOR DE AGUA, CUERPO EN BRONCE PULIDO, CONECTOR MACHO Y CONTRATUERJAS MCA, AZTECA
- RED DE GAS
- CORTE

- NOTAS GENERALES**
1. Todas las cotas están dadas en metros.
  2. Niveles en metros.
  3. Las cotas rigen al dibujo.
  4. Todos los muros el área de servicios tienen un espesor de 15 cm
  5. Este plano deberá verificarse con los correspondientes de instalaciones.

## DIRECCION

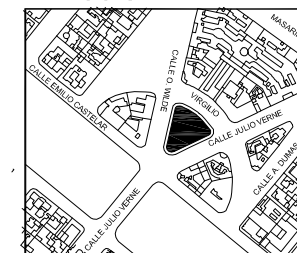

## PROYECTO

VIVIENDA / COMERCIO

CORRECTORES

DR. ALVARO SANCHEZ  
ARQ. JORGE QUIJANO  
ARQ. EDUARDO NAVARRO  
ARQ. EDUARDO SCHUTTE

NORTE

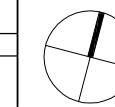

PLANO

INSTALACIONES

FECHA

06-05-2008

ESCALA GRAFICA



CLAVE

INS-04

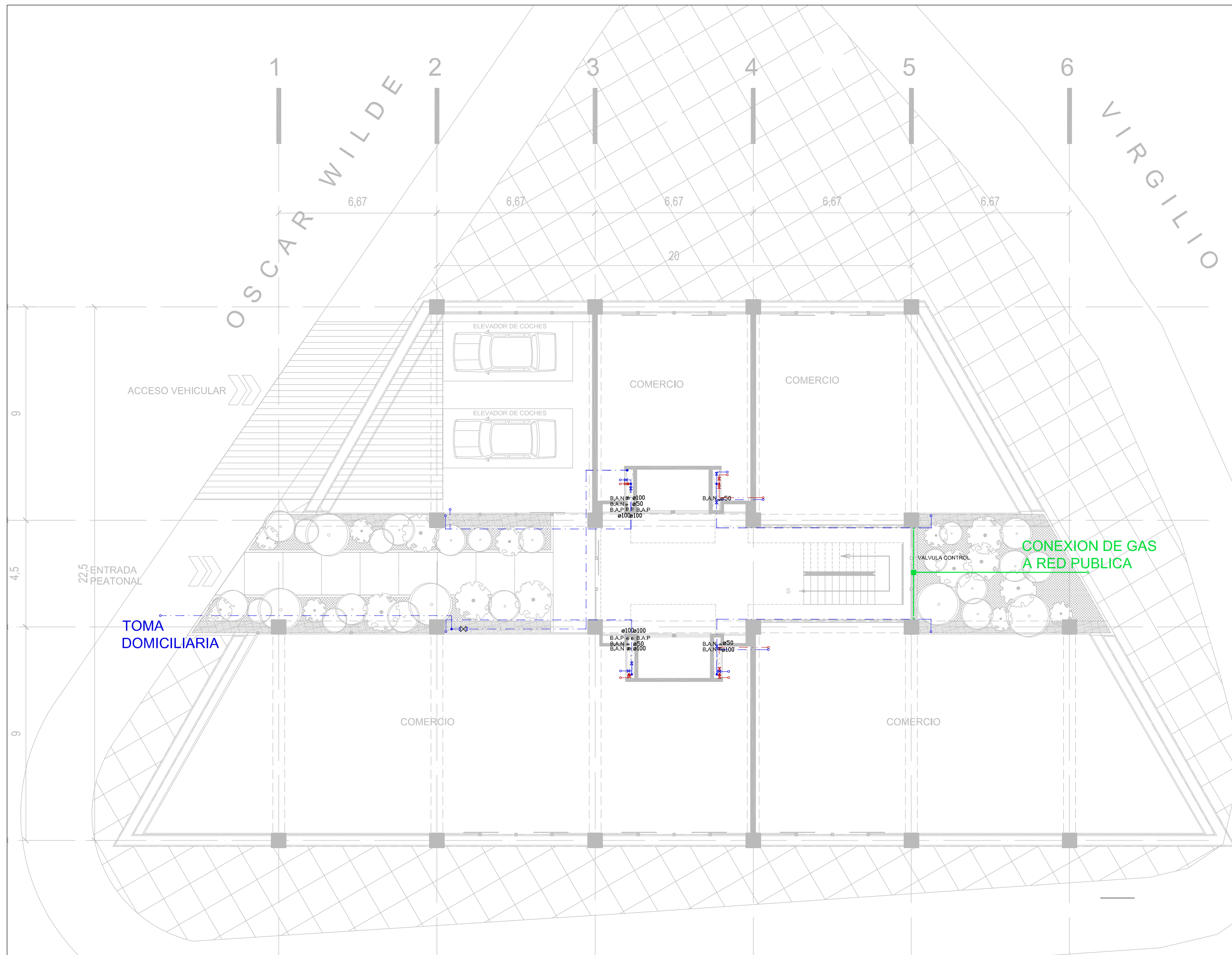

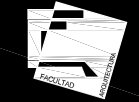

# NOTAS GENERALES

## CORTE ESQUEMATICO

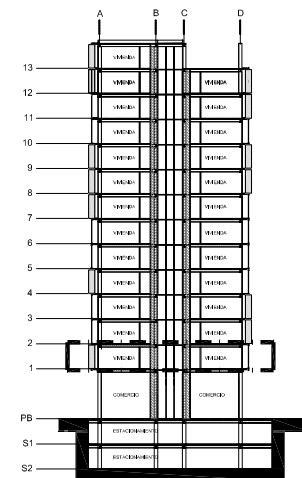

## SIMBOLOGIA

- COLUMNA
- N.P.T. GO
- CAMBIO DE PISO
- EJE
- TUBERIA DE DRENAJE SANITARIO
- COLADERA
- B.A.P. BAJADA DE AGUA PLUVIAL
- B.A.N. BAJADA DE AGUA NEGRA
- ∅ DIAMETRO DE TUBERIA EN mm
- ⊗ VALVULA COMPUERTA CUERPO EN BRONCE PULIDO, EXTREMOS ROSCADOS HASTA 25mm∅, Y SOLDABLES DE 32mm∅
- AF. TUBERIA DE COBRE TIPO-M, MCA NACOBRE O EQUIVALENTE PARA CONDUCCION DE AGUA FRIA
- AC. TUBERIA DE COBRE TIPO-M, MCA NACOBRE O EQUIVALENTE PARA CONDUCCION DE AGUA CALIENTE
- ⊙ CALENTADOR
- C.A.F. COLUMNA DE AGUA FRIA
- C.A.C. COLUMNA DE AGUA CALIENTE
- ⊙ MEDIDOR DE AGUA, CUERPO EN BRONCE PULIDO, CONECTOR MACHO Y CONTRATUERGAS MCA, AZTECA
- RED DE GAS
- CORTE

- NOTAS GENERALES**
1. Todas las cotas están dadas en metros.
  2. Niveles en metros.
  3. Las cotas rigen al dibujo.
  4. Todos los muros el área de servicios tienen un espesor de 15 cm
  5. Este plano deberá verificarse con los correspondientes de instalaciones.

## DIRECCION

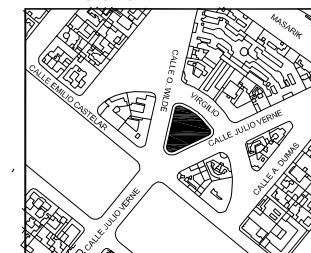

## PROYECTO

VIVIENDA / COMERCIO

### CORRECTORES

DR. ALVARO SANCHEZ  
ARQ. JORGE QUIJANO  
ARQ. EDUARDO NAVARRO  
ARQ. EDUARDO SCHUTTE

## NORTE

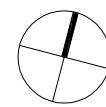

## PLANO

INSTALACIONES

## FECHA

06-05-2008

## ESCALA GRAFICA



## CLAVE

INS-05

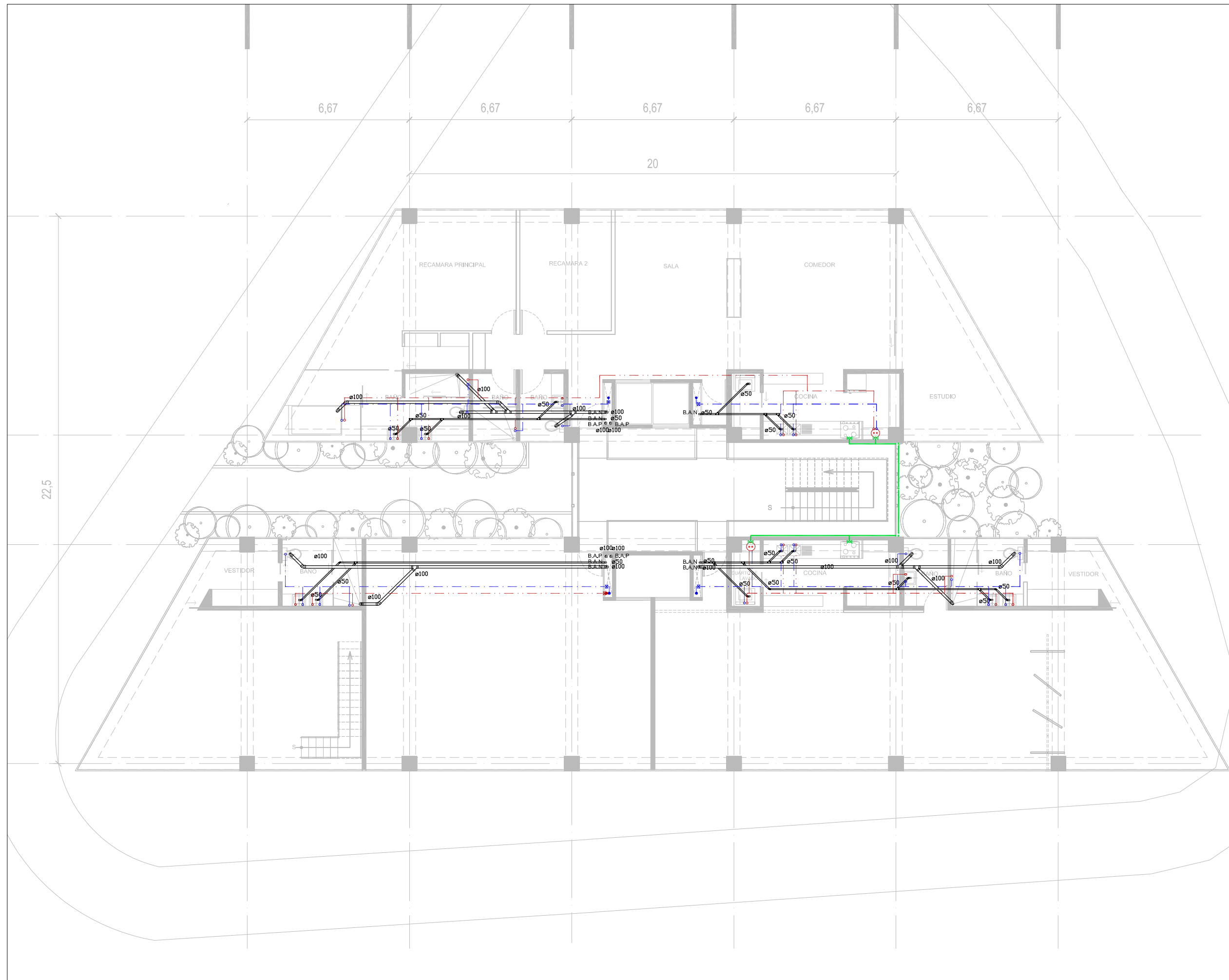





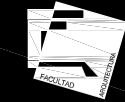

# NOTAS GENERALES

## CORTE ESQUEMATICO

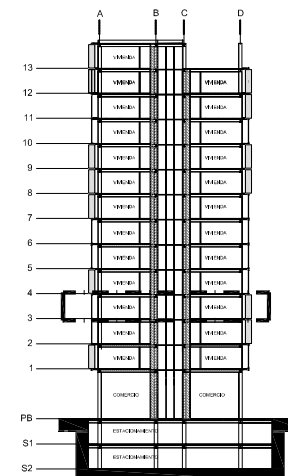

## SIMBOLOGIA

- COLUMNA
- N.P.T. 00
- CAMBIO DE PISO
- EJE
- TUBERIA DE DRENAJE SANITARIO
- COLADERA
- B.A.P. BAJADA DE AGUA PLUVIAL
- B.A.N. BAJADA DE AGUA NEGRA
- ∅ DIAMETRO DE TUBERIA EN mm
- ⊗ VALVULA COMPUERTA CUERPO EN BRONCE PULIDO, EXTREMOS ROSCADOS HASTA 25mm∅, Y SOLDABLES DE 32mm∅
- AF. TUBERIA DE COBRE TIPO-M, MCA NACOBRE O EQUIVALENTE PARA CONDUCCION DE AGUA FRIA
- AC. TUBERIA DE COBRE TIPO-M, MCA NACOBRE O EQUIVALENTE PARA CONDUCCION DE AGUA CALIENTE
- ⊙ CALENTADOR
- C.A.F. COLUMNA DE AGUA FRIA
- C.A.C. COLUMNA DE AGUA CALIENTE
- ⊙ MEDIDOR DE AGUA, CUERPO EN BRONCE PULIDO, CONECTOR MACHO Y CONTRATUERGAS MCA. AZTECA
- RED DE GAS
- CORTE

- NOTAS GENERALES**
1. Todas las cotas están dadas en metros.
  2. Niveles en metros.
  3. Las cotas rigen al dibujo.
  4. Todos los muros el área de servicios tienen un espesor de 15 cm
  5. Este plano deberá verificarse con los correspondientes de instalaciones.

## DIRECCION

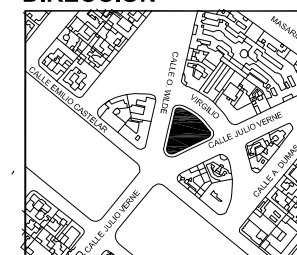

## PROYECTO

VIVIENDA / COMERCIO

### CORRECTORES

DR. ALVARO SANCHEZ  
ARQ. JORGE QUIJANO  
ARQ. EDUARDO NAVARRO  
ARQ. EDUARDO SCHUTTE

## NORTE

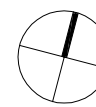

## PLANO

INSTALACIONES

## FECHA

06-05-2008

## ESCALA GRAFICA



## CLAVE

INS-07

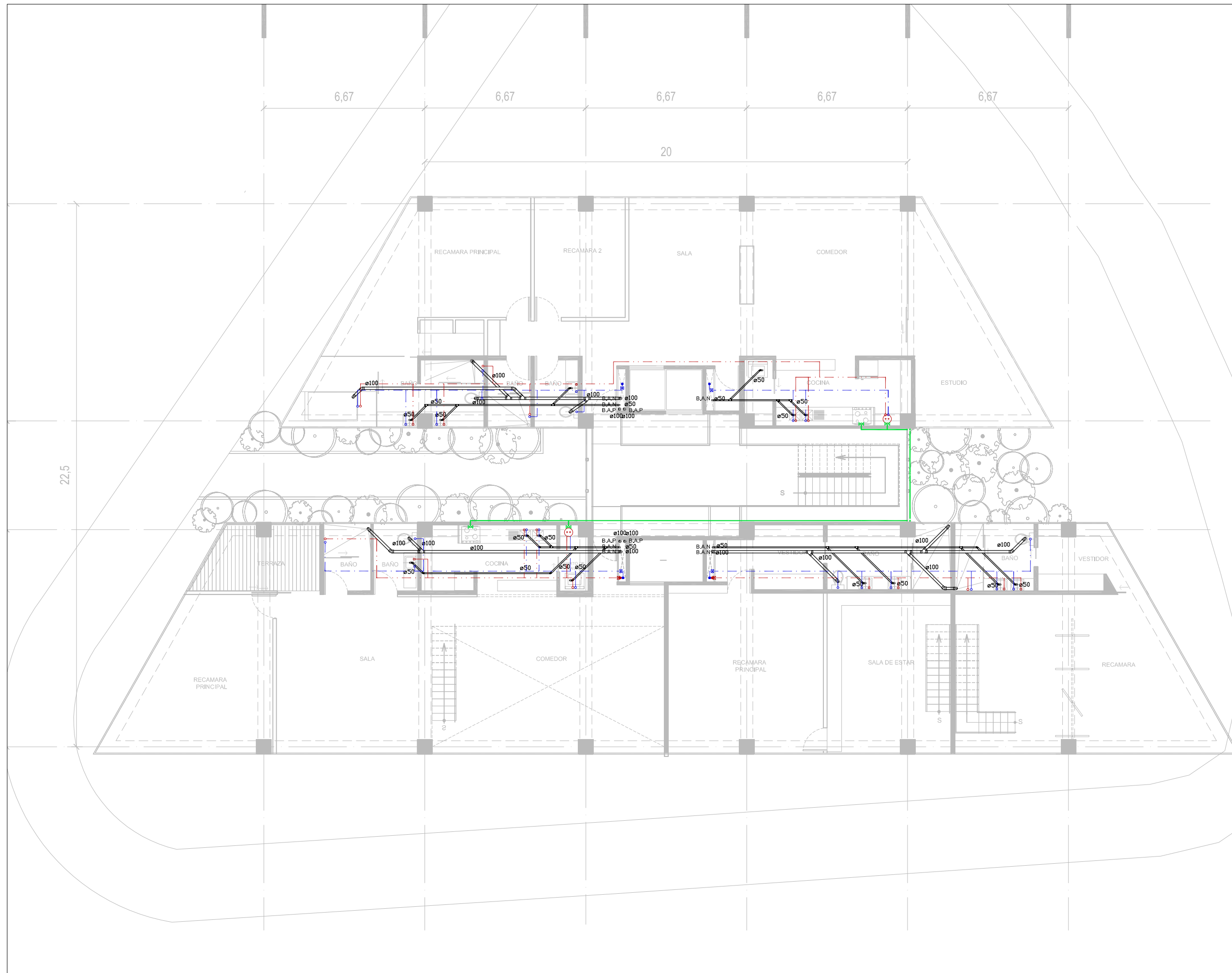

22,5



### NOTAS GENERALES

#### CORTE ESQUEMATICO

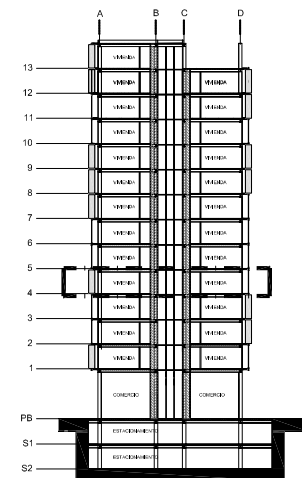

#### SIMBOLOGIA

- COLUMNA
- N.P.T. GO
- CAMBIO DE PISO
- EJE
- TUBERIA DE DRENAJE SANITARIO
- COLADERA
- B.A.P. BAJADA DE AGUA PLUVIAL
- B.A.N. BAJADA DE AGUA NEGRA
- ∅ DIAMETRO DE TUBERIA EN mm
- ⊘ VALVULA COMPUERTA CUERPO EN BRONCE PULIDO, EXTREMOS ROSCADOS HASTA 25mm∅, Y SOLDABLES DE 32mm∅
- AF. TUBERIA DE COBRE TIPO-M, MCA NACOBRE O EQUIVALENTE PARA CONDUCCION DE AGUA FRIA
- AC. TUBERIA DE COBRE TIPO-M, MCA NACOBRE O EQUIVALENTE PARA CONDUCCION DE AGUA CALIENTE
- ⊙ CALENTADOR
- C.A.F. COLUMNA DE AGUA FRIA
- C.A.C. COLUMNA DE AGUA CALIENTE
- ⊙ MEDIDOR DE AGUA, CUERPO EN BRONCE PULIDO, CONECTOR MACHO Y CONTRATUERGAS MCA. AZTECA
- RED DE GAS
- CORTE

- NOTAS GENERALES**
1. Todas las cotas están dadas en metros.
  2. Niveles en metros.
  3. Las cotas rigen al dibujo.
  4. Todos los muros el área de servicios tienen un espesor de 15 cm
  5. Este plano deberá verificarse con los correspondientes de instalaciones.

#### DIRECCION

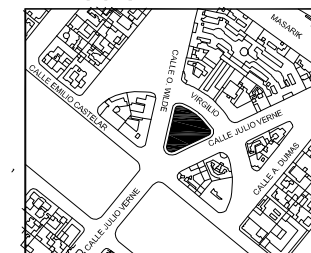

#### PROYECTO

VIVIENDA / COMERCIO

#### CORRECTORES

DR. ALVARO SANCHEZ  
ARQ. JORGE QUIJANO  
ARQ. EDUARDO NAVARRO  
ARQ. EDUARDO SCHUTTE

#### NORTE

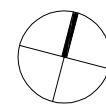

#### PLANO

INSTALACIONES

#### FECHA

06-05-2008

#### ESCALA GRAFICA

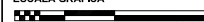

#### CLAVE

INS-08

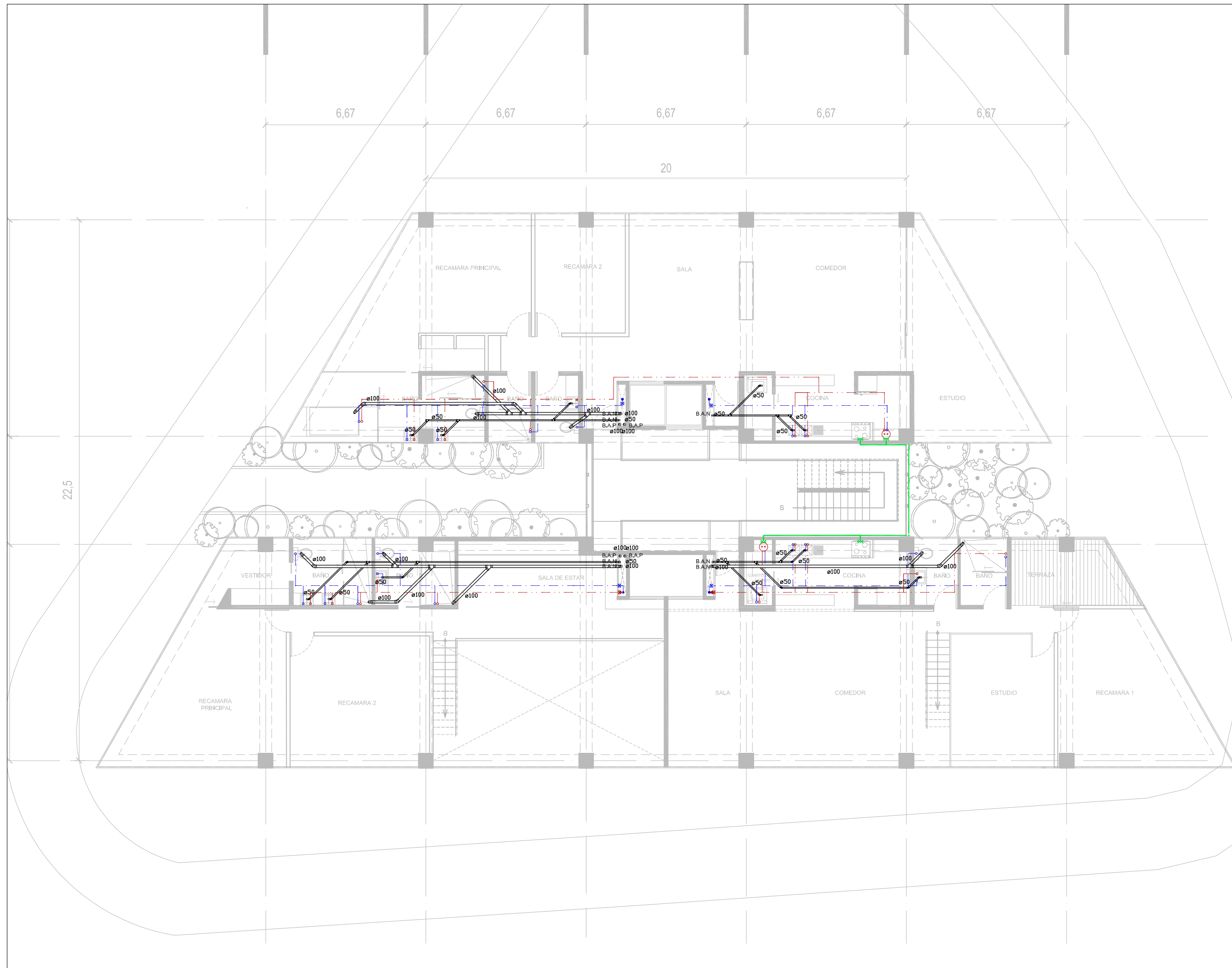

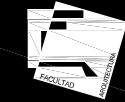

# NOTAS GENERALES

## CORTE ESQUEMATICO

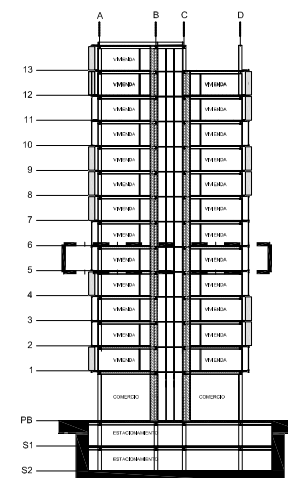

## SIMBOLOGIA

- COLUMNA
- N.P.T. GO
- /— CAMBIO DE PISO
- EJE
- TUBERIA DE DRENAJE SANITARIO
- COLADERA
- B.A.P. BAJADA DE AGUA PLUVIAL
- B.A.N. BAJADA DE AGUA NEGRA
- DIAMETRO DE TUBERIA EN mm
- ⊗ VALVULA COMPUERTA CUERPO EN BRONCE PULIDO, EXTREMOS ROSCADOS HASTA 25mmØ, Y SOLDABLES DE 32mmØ
- AF. TUBERIA DE COBRE TIPO-M, MCA NACOBRE O EQUIVALENTE PARA CONDUCCION DE AGUA FRIA
- AC. TUBERIA DE COBRE TIPO-M, MCA NACOBRE O EQUIVALENTE PARA CONDUCCION DE AGUA CALIENTE
- ⊙ CALENTADOR
- C.A.F. COLUMNA DE AGUA FRIA
- C.A.C. COLUMNA DE AGUA CALIENTE
- ⊙ MEDIDOR DE AGUA, CUERPO EN BRONCE PULIDO, CONECTOR MACHO Y CONTRATUERGAS MCA. AZTECA
- RED DE GAS
- CORTE

- NOTAS GENERALES**
1. Todas las cotas están dadas en metros.
  2. Niveles en metros.
  3. Las cotas rigen al dibujo.
  4. Todos los muros el area de servicios tienen un espesor de 15 cm
  5. Este plano deberá verificarse con los correspondientes de instalaciones.

## DIRECCION

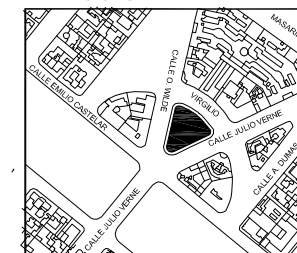

## PROYECTO

VIVIENDA / COMERCIO

### CORRECTORES

DR. ALVARO SANCHEZ  
ARQ. JORGE QUIJANO  
ARQ. EDUARDO NAVARRO  
ARQ. EDUARDO SCHUTTE

## NORTE

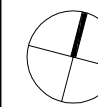

## PLANO

INSTALACIONES

## FECHA

06-05-2008

## ESCALA GRAFICA

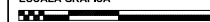

## CLAVE

INS-09

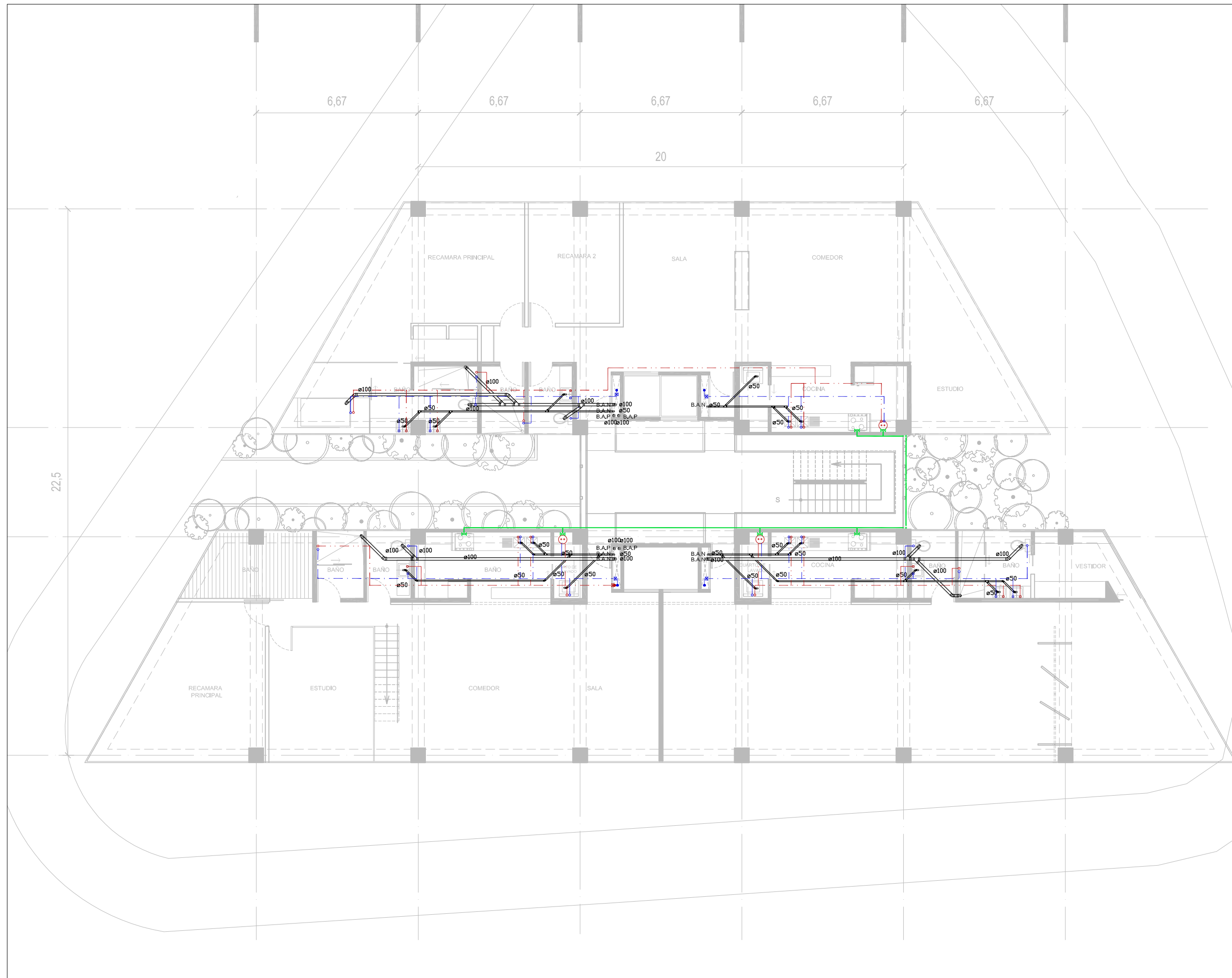

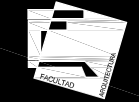

# NOTAS GENERALES

## CORTE ESQUEMATICO

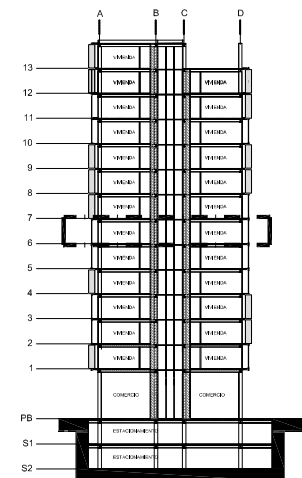

## SIMBOLOGIA

- COLUMNA
- N.P.T. GO
- CAMBIO DE PISO
- EJE
- TUBERIA DE DRENAJE SANITARIO
- COLADERA
- B.A.P. BAJADA DE AGUA PLUVIAL
- B.A.N. BAJADA DE AGUA NEGRA
- ∅ DIAMETRO DE TUBERIA EN mm
- ⊗ VALVULA COMPUERTA CUERPO EN BRONCE PULIDO, EXTREMOS ROSCADOS HASTA 25mm∅, Y SOLDABLES DE 32mm∅
- AF. TUBERIA DE COBRE TIPO-M, MCA NACOBRE O EQUIVALENTE PARA CONDUCCION DE AGUA FRIA
- AC. TUBERIA DE COBRE TIPO-M, MCA NACOBRE O EQUIVALENTE PARA CONDUCCION DE AGUA CALIENTE
- ⊙ CALENTADOR
- C.A.F. COLUMNA DE AGUA FRIA
- C.A.C. COLUMNA DE AGUA CALIENTE
- ⊙ MEDIDOR DE AGUA, CUERPO EN BRONCE PULIDO, CONECTOR MACHO Y CONTRATUERGAS MCA. AZTECA
- RED DE GAS
- CORTE

- NOTAS GENERALES**
1. Todas las cotas están dadas en metros.
  2. Niveles en metros.
  3. Las cotas rigen al dibujo.
  4. Todos los muros el área de servicios tienen un espesor de 15 cm
  5. Este plano deberá verificarse con los correspondientes de Instalaciones.

## DIRECCION

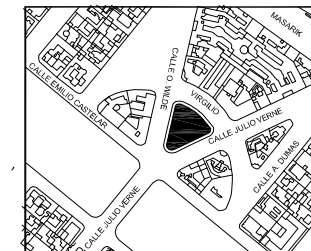

## PROYECTO

VIVIENDA / COMERCIO

### CORRECTORES

DR. ALVARO SANCHEZ  
ARQ. JORGE QUIJANO  
ARQ. EDUARDO NAVARRO  
ARQ. EDUARDO SCHUTTE

NORTE

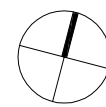

## PLANO

INSTALACIONES

### FECHA

06-05-2008

### ESCALA GRAFICA



## CLAVE

INS-10

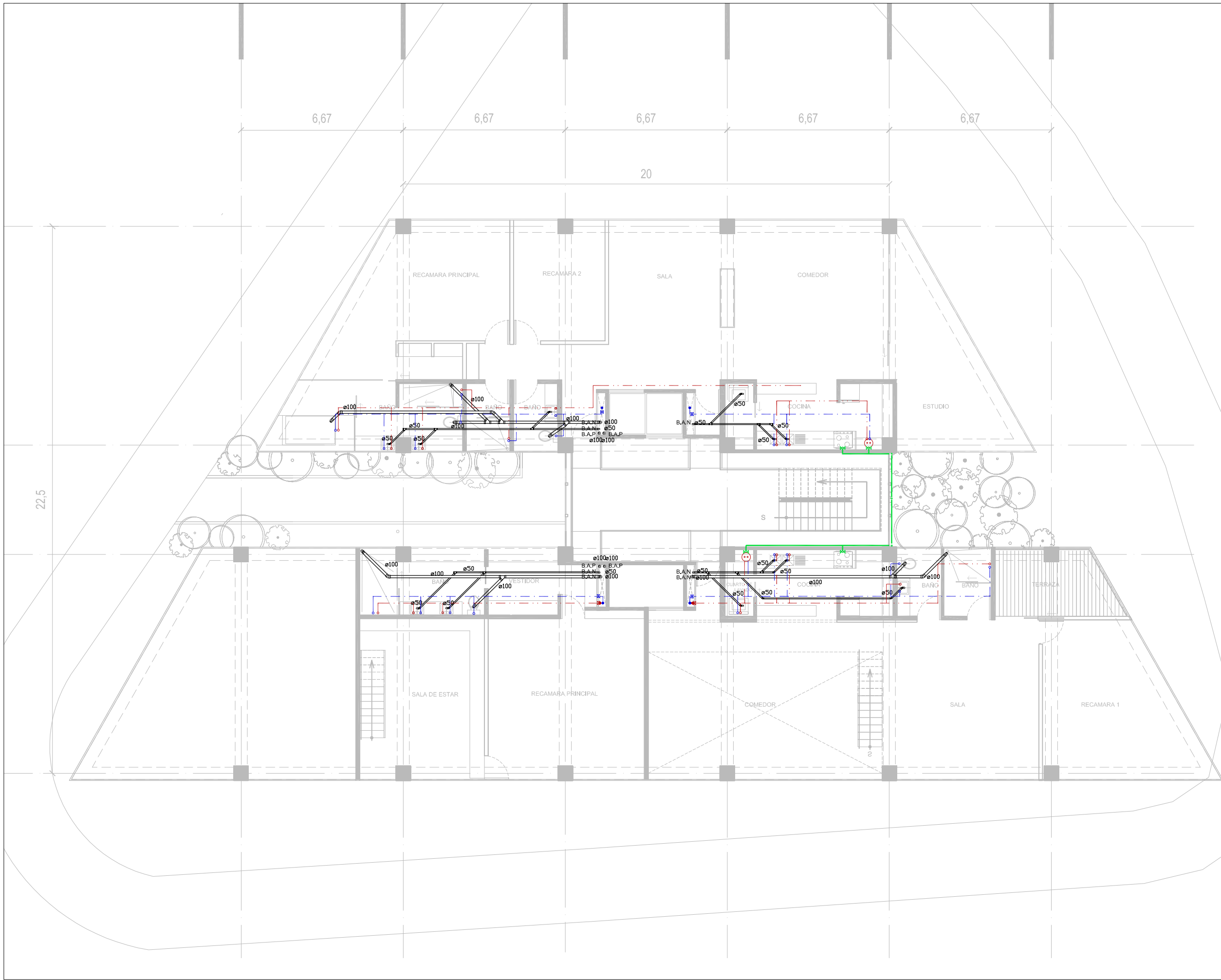

22,5

6,67

6,67

6,67

6,67

6,67

20

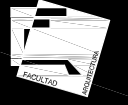

# NOTAS GENERALES

## CORTE ESQUEMATICO

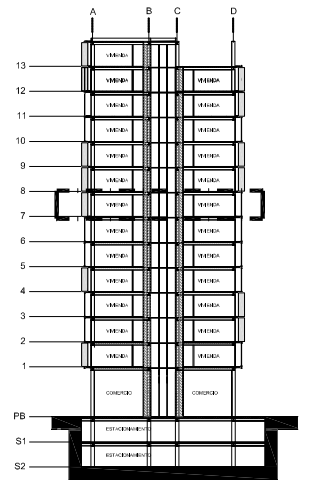

## SIMBOLOGIA

- COLUMNA
- ⊙ N.P.T. OO
- /— CAMBIO DE PISO
- EJE
- TUBERIA DE DRENAJE SANITARIO
- COLADERA
- B.A.P. BAJADA DE AGUA PLUVIAL
- B.A.N. BAJADA DE AGUA NEGRA
- ∅ DIAMETRO DE TUBERIA EN mm
- ∩ VALVULA COMPUERTA CUERPO EN BRONCE PULIDO, EXTREMOS ROSCADOS HASTA 25mmØ, Y SOLDABLES DE 32mmØ
- AF. TUBERIA DE COBRE TIPO-M, MCA NACOBRE O EQUIVALENTE PARA CONDUCCION DE AGUA FRIA
- AC. TUBERIA DE COBRE TIPO-M, MCA NACOBRE O EQUIVALENTE PARA CONDUCCION DE AGUA CALIENTE
- ⊙ CALENTADOR
- C.A.F. COLUMNA DE AGUA FRIA
- C.A.C. COLUMNA DE AGUA CALIENTE
- ⊙ MEDIDOR DE AGUA, CUERPO EN BRONCE PULIDO, CONECTOR MACHO Y CONTRATUERGAS MCA, AZTECA
- RED DE GAS
- CORTE

- NOTAS GENERALES
- Todas las cotas están dadas en metros.
  - Niveles en metros.
  - Las cotas rigen al dibujo.
  - Todos los muros el área de servicios tienen un espesor de 15 cm
  - Este plano deberá verificarse con los correspondientes de Instalaciones.

## DIRECCION

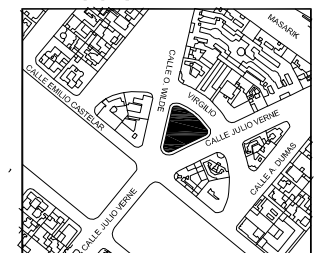

## PROYECTO

VIVIENDA / COMERCIO

CORRECTORES

DR. ALVARO SANCHEZ  
ARQ. JORGE QUIJANO  
ARQ. EDUARDO NAVARRO  
ARQ. EDUARDO SCHUTTE

NORTE

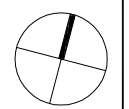

PLANO

INSTALACIONES

FECHA

06-05-2008

ESCALA GRAFICA

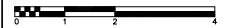

CLAVE

INS-11

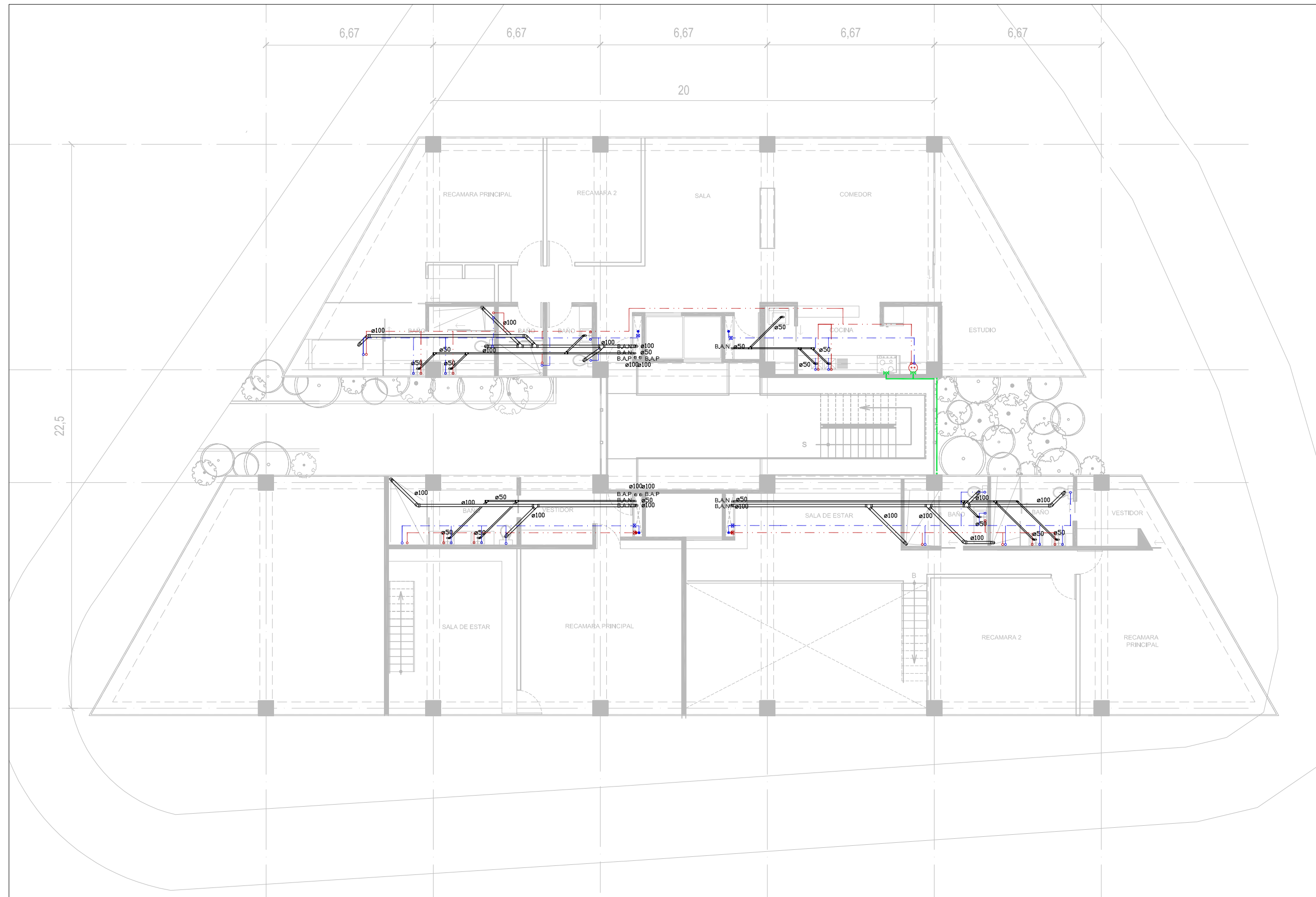

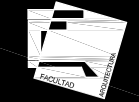

# NOTAS GENERALES

## CORTE ESQUEMATICO

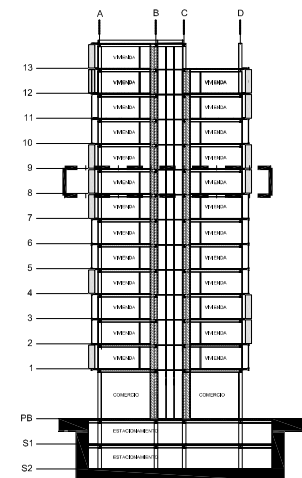

## SIMBOLOGIA

- COLUMNA
- N.P.T. GO
- CAMBIO DE PISO
- EJE
- TUBERIA DE DRENAJE SANITARIO
- COLADERA
- B.A.P. BAJADA DE AGUA PLUVIAL
- B.A.N. BAJADA DE AGUA NEGRA
- ∅ DIAMETRO DE TUBERIA EN mm
- ⊗ VALVULA COMPUERTA CUERPO EN BRONCE PULIDO, EXTREMOS ROSCADOS HASTA 25mm∅, Y SOLDABLES DE 32mm∅
- AF. TUBERIA DE COBRE TIPO-M, MCA NACOBRE O EQUIVALENTE PARA CONDUCCION DE AGUA FRIA
- AC. TUBERIA DE COBRE TIPO-M, MCA NACOBRE O EQUIVALENTE PARA CONDUCCION DE AGUA CALIENTE
- ⊙ CALENTADOR
- C.A.F. COLUMNA DE AGUA FRIA
- C.A.C. COLUMNA DE AGUA CALIENTE
- ⊕ MEDIDOR DE AGUA, CUERPO EN BRONCE PULIDO, CONECTOR MACHO Y CONTRATUERGAS MCA. AZTECA
- RED DE GAS
- CORTE

- NOTAS GENERALES**
1. Todas las cotas están dadas en metros.
  2. Niveles en metros.
  3. Las cotas rigen al dibujo.
  4. Todos los muros e área de servicios tienen un espesor de 15 cm
  5. Este plano deberá verificarse con los correspondientes de Instalaciones.

## DIRECCION

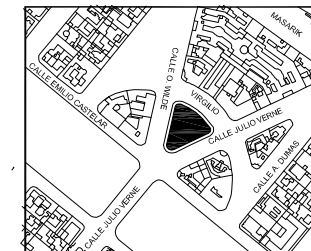

## PROYECTO

VIVIENDA / COMERCIO

### CORRECTORES

DR. ALVARO SANCHEZ  
ARQ. JORGE QUIJANO  
ARQ. EDUARDO NAVARRO  
ARQ. EDUARDO SCHUTTE

## NORTE

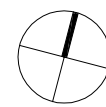

## PLANO

INSTALACIONES

## FECHA

06-05-2008

## ESCALA GRAFICA

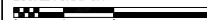

## CLAVE

INS-12

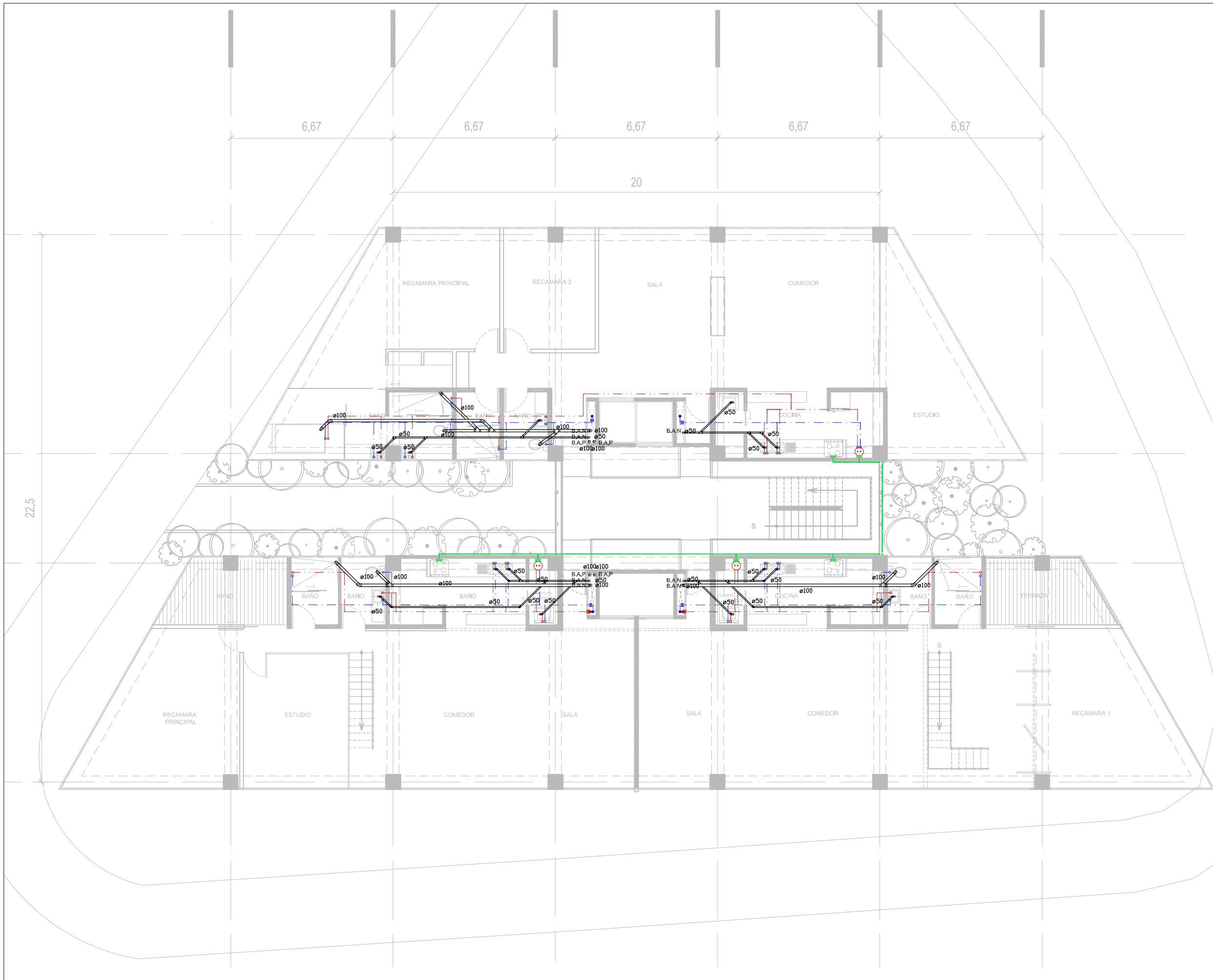

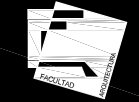

# NOTAS GENERALES

## CORTE ESQUEMATICO

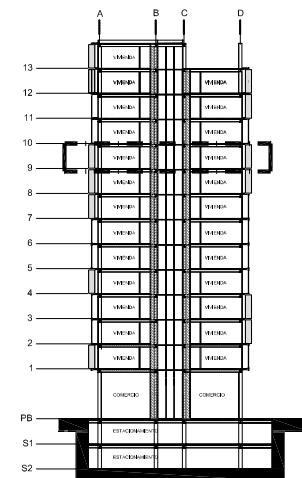

## SIMBOLOGIA

- COLUMNA
- N.P.T. OO
- CAMBIO DE PISO
- EJE
- TUBERIA DE DRENAJE SANITARIO
- COLADERA
- B.A.P. BAJADA DE AGUA PLUVIAL
- B.A.N. BAJADA DE AGUA NEGRA
- ∅ DIAMETRO DE TUBERIA EN mm
- ⊗ VALVULA COMPUERTA CUERPO EN BRONCE PULIDO, EXTREMOS ROSCADOS HASTA 25mm∅, Y SOLDABLES DE 32mm∅
- AF. TUBERIA DE COBRE TIPO-M, MCA NACOBRE O EQUIVALENTE PARA CONDUCCION DE AGUA FRIA
- AC. TUBERIA DE COBRE TIPO-M, MCA NACOBRE O EQUIVALENTE PARA CONDUCCION DE AGUA CALIENTE
- ⊙ CALENTADOR
- C.A.F. COLUMNA DE AGUA FRIA
- C.A.C. COLUMNA DE AGUA CALIENTE
- ⊙ MEDIDOR DE AGUA, CUERPO EN BRONCE PULIDO, CONECTOR MACHO Y CONTRATUERGAS MCA. AZTECA
- RED DE GAS
- CORTE

- NOTAS GENERALES**
1. Todas las cotas están dadas en metros.
  2. Niveles en metros.
  3. Las cotas rigen al dibujo.
  4. Todos los muros el área de servicios tienen un espesor de 15 cm
  5. Este plano deberá verificarse con los correspondientes de Instalaciones.

## DIRECCION

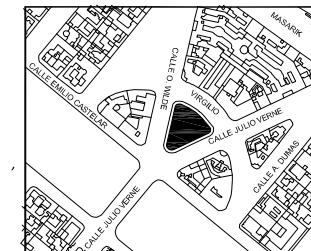

## PROYECTO

VIVIENDA / COMERCIO

### CORRECTORES

DR. ALVARO SANCHEZ  
ARQ. JORGE QUIJANO  
ARQ. EDUARDO NAVARRO  
ARQ. EDUARDO SCHUTTE

## NORTE

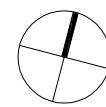

## PLANO

INSTALACIONES

## FECHA

06-05-2008

## ESCALA GRAFICA

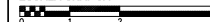

## CLAVE

INS-13

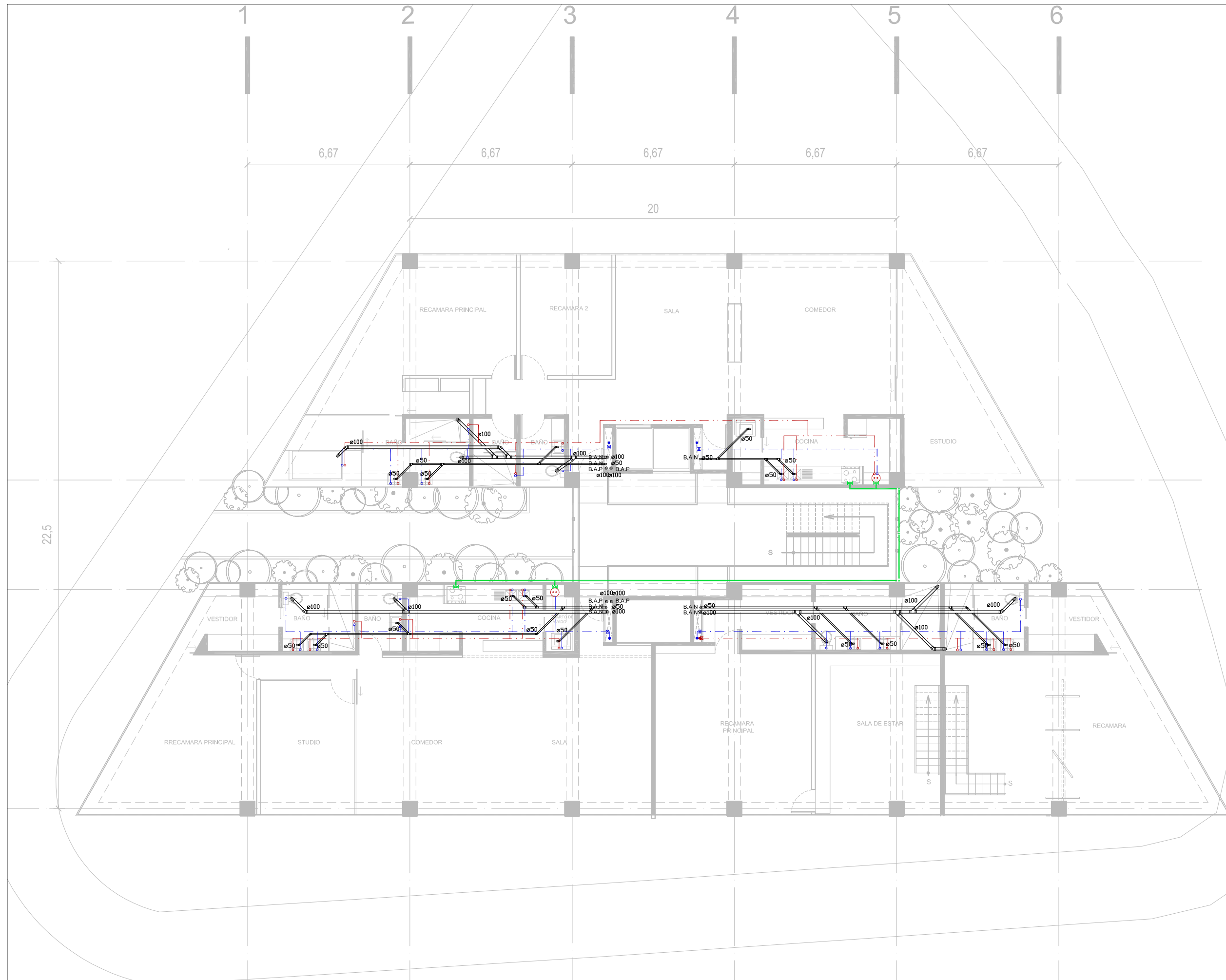

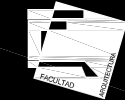

# NOTAS GENERALES

## CORTE ESQUEMATICO

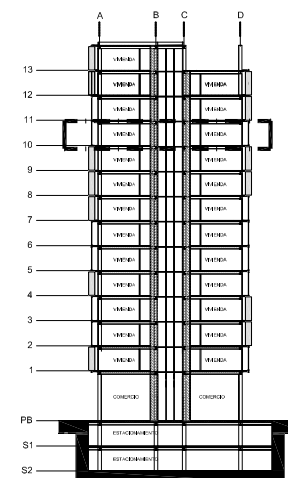

## SIMBOLOGIA

- COLUMNA
- N.P.T. GO
- CAMBIO DE PISO
- EJE
- TUBERIA DE DRENAJE SANITARIO
- COLADERA
- B.A.P. BAJADA DE AGUA PLUVIAL
- B.A.N. BAJADA DE AGUA NEGRA
- ∅ DIAMETRO DE TUBERIA EN mm
- ⊗ VALVULA COMPUERTA CUERPO EN BRONCE PULIDO, EXTREMOS ROSCADOS HASTA 25mm∅, Y SOLDABLES DE 32mm∅
- TUBERIA DE COBRE TIPO-M, MCA NACOBRE O EQUIVALENTE PARA CONDUCCION DE AGUA FRIA
- TUBERIA DE COBRE TIPO-M, MCA NACOBRE O EQUIVALENTE PARA CONDUCCION DE AGUA CALIENTE
- ⊙ CALENTADOR
- C.A.F. COLUMNA DE AGUA FRIA
- C.A.C. COLUMNA DE AGUA CALIENTE
- ⊙ MEDIDOR DE AGUA, CUERPO EN BRONCE PULIDO, CONECTOR MACHO Y CONTRATUERGAS MCA, AZTECA
- RED DE GAS
- CORTE

- NOTAS GENERALES**
1. Todas las cotas están dadas en metros.
  2. Niveles en metros.
  3. Las cotas rigen al dibujo.
  4. Todos los muros el área de servicios tienen un espesor de 15 cm
  5. Este plano deberá verificarse con los correspondientes de instalaciones.

## DIRECCION

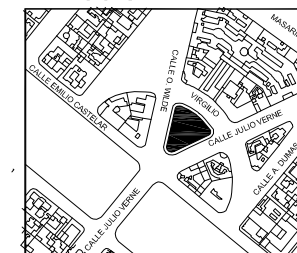

## PROYECTO

VIVIENDA / COMERCIO

### CORRECTORES

DR. ALVARO SANCHEZ  
ARQ. JORGE QUIJANO  
ARQ. EDUARDO NAVARRO  
ARQ. EDUARDO SCHUTTE

## NORTE

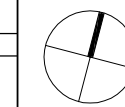

## PLANO

INSTALACIONES

## FECHA

06-05-2008

## ESCALA GRAFICA



## CLAVE

INS-14

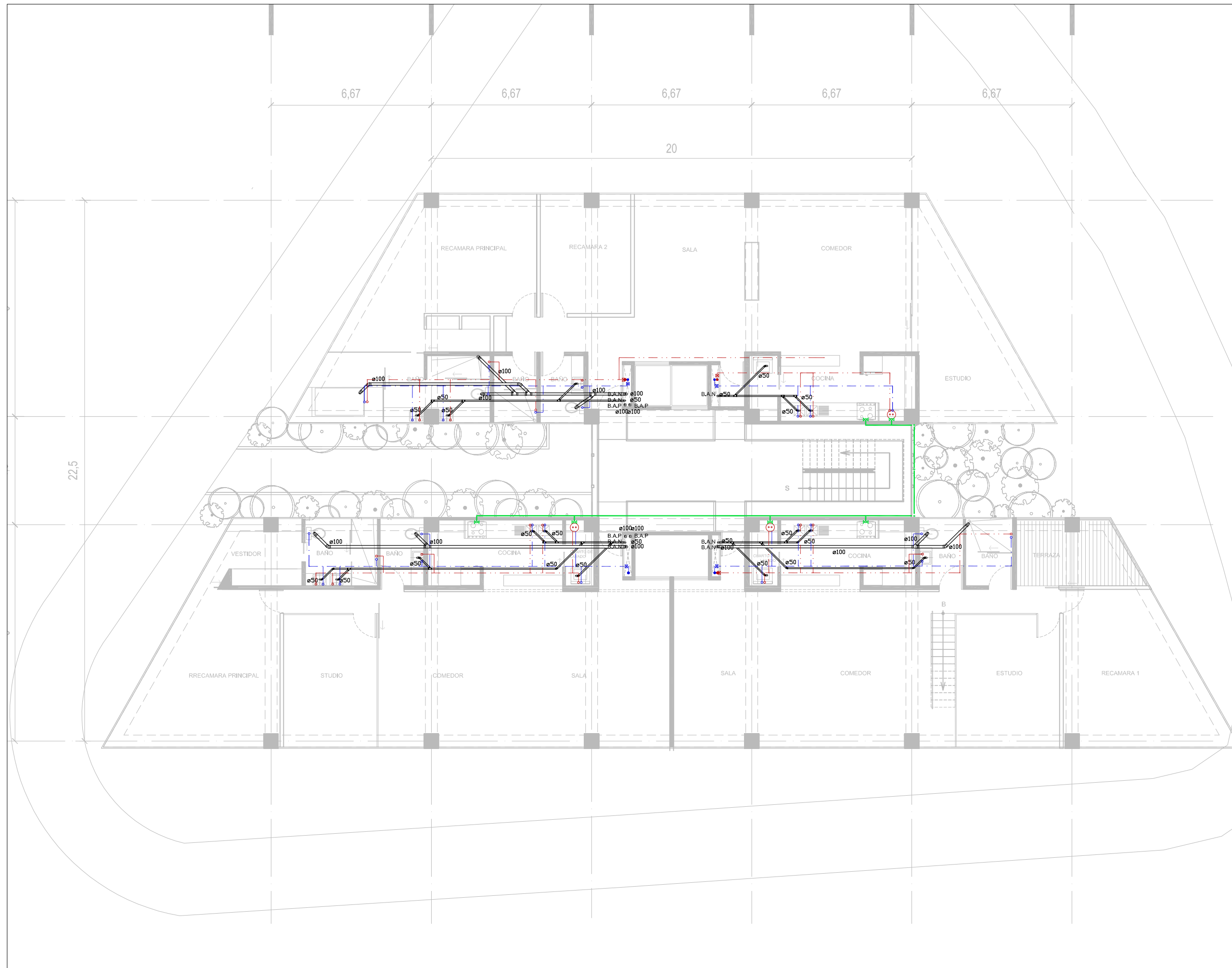



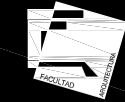

# NOTAS GENERALES

## CORTE ESQUEMATICO

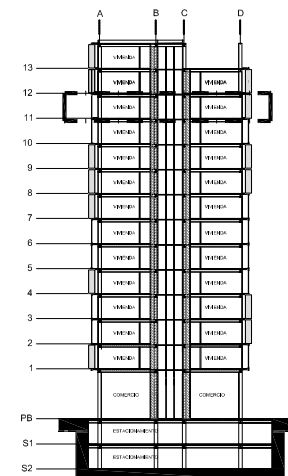

## SIMBOLOGIA

- COLUMNA
- N.P.T. GO
- CAMBIO DE PISO
- EJE
- TUBERIA DE DRENAJE SANITARIO
- COLADERA
- B.A.P. BAJADA DE AGUA PLUVIAL
- B.A.N. BAJADA DE AGUA NEGRA
- ∅ DIAMETRO DE TUBERIA EN mm
- ⊗ VALVULA COMPUERTA CUERPO EN BRONCE PULIDO, EXTREMOS ROSCADOS HASTA 25mm∅, Y SOLDADILES DE 32mm∅
- AF. TUBERIA DE COBRE TIPO-M, MCA NACOBRE O EQUIVALENTE PARA CONDUCCION DE AGUA FRIA
- AC. TUBERIA DE COBRE TIPO-M, MCA NACOBRE O EQUIVALENTE PARA CONDUCCION DE AGUA CALIENTE
- ⊙ CALENTADOR
- C.A.F. COLUMNA DE AGUA FRIA
- C.A.C. COLUMNA DE AGUA CALIENTE
- ⊙ MEDIDOR DE AGUA, CUERPO EN BRONCE PULIDO, CONECTOR MACHO Y CONTRATUERGAS MCA, AZTECA
- RED DE GAS
- CORTE

- NOTAS GENERALES**
1. Todas las cotas están dadas en metros.
  2. Niveles en metros.
  3. Las cotas rigen al dibujo.
  4. Todos los muros el área de servicios tienen un espesor de 15 cm
  5. Este plano deberá verificarse con los correspondientes de instalaciones.

## DIRECCION

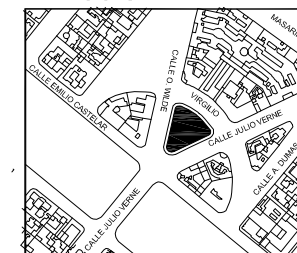

## PROYECTO

VIVIENDA / COMERCIO

### CORRECTORES

DR. ALVARO SANCHEZ  
ARQ. JORGE QUIJANO  
ARQ. EDUARDO NAVARRO  
ARQ. EDUARDO SCHUTTE

NORTE

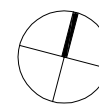

### PLANO

INSTALACIONES

### FECHA

06-05-2008

### ESCALA GRAFICA

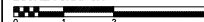

### CLAVE

INS-15

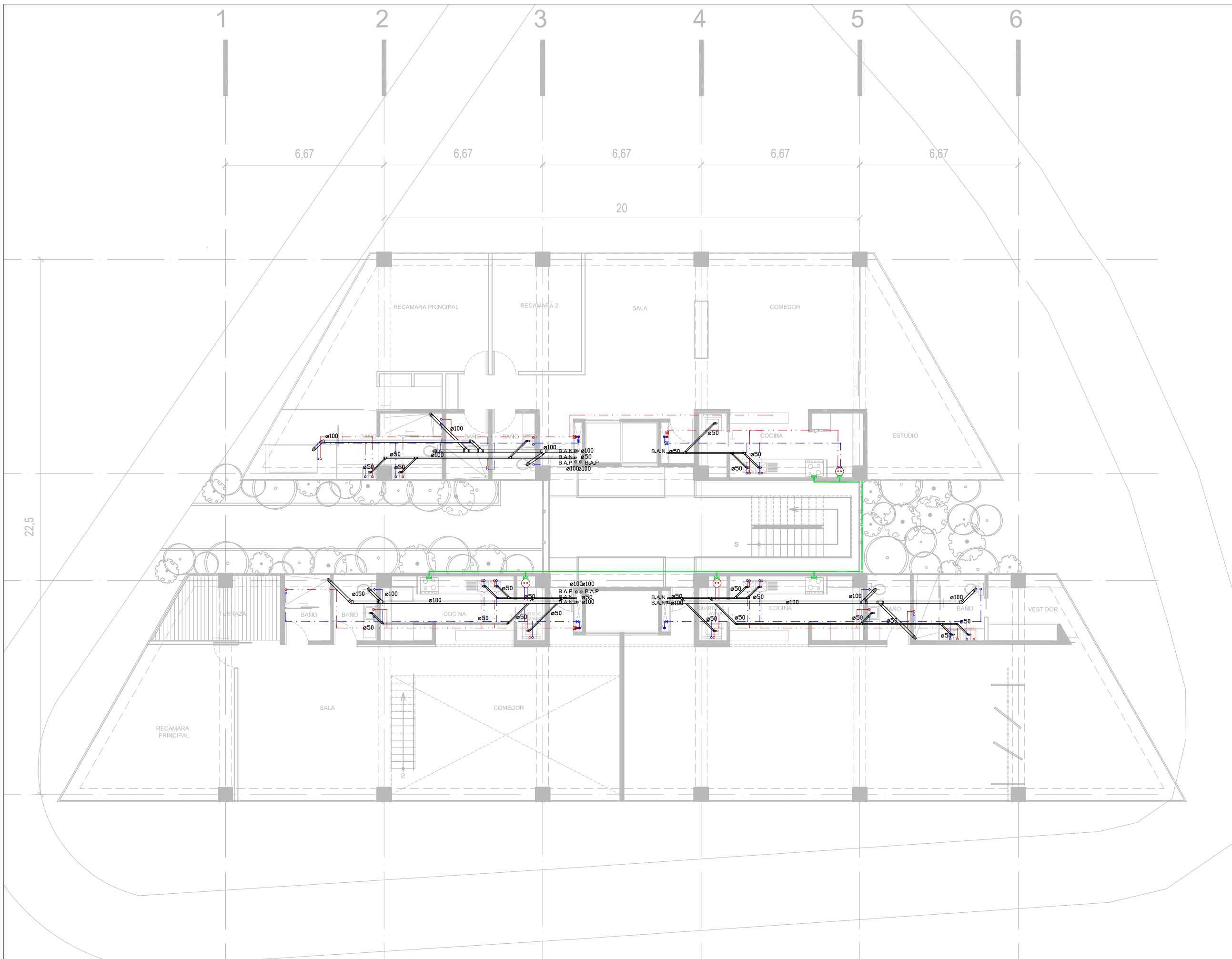

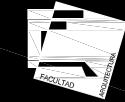

# NOTAS GENERALES

## CORTE ESQUEMATICO

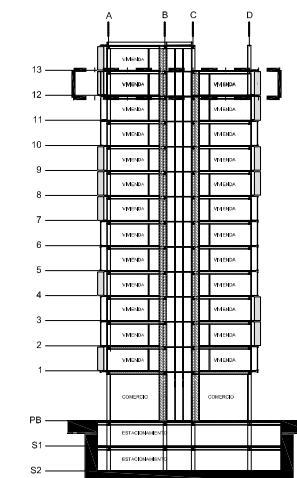

## SIMBOLOGIA

- COLUMNA
- N.P.T. GO
- CAMBIO DE PISO
- EJE
- TUBERIA DE DRENAJE SANITARIO
- COLADERA
- B.A.P. BAJADA DE AGUA PLUVIAL
- B.A.N. BAJADA DE AGUA NEGRA
- ∅ DIAMETRO DE TUBERIA EN mm
- ∩ VALVULA COMPUERTA CUERPO EN BRONCE PULIDO, EXTREMOS ROSCADOS HASTA 25mm∅, Y SOLDABLES DE 32mm∅
- AF. TUBERIA DE COBRE TIPO-M, MCA NACOBRE O EQUIVALENTE PARA CONDUCCION DE AGUA FRIA
- AC. TUBERIA DE COBRE TIPO-M, MCA NACOBRE O EQUIVALENTE PARA CONDUCCION DE AGUA CALIENTE
- ⊙ CALENTADOR
- C.A.F. COLUMNA DE AGUA FRIA
- C.A.C. COLUMNA DE AGUA CALIENTE
- ⊙ MEDIDOR DE AGUA, CUERPO EN BRONCE PULIDO, CONECTOR MACHO Y CONTRATUERGAS MCA. AZTECA
- RED DE GAS
- CORTE

- NOTAS GENERALES**
1. Todas las cotas están dadas en metros.
  2. Niveles en metros.
  3. Las cotas rigen al dibujo.
  4. Todos los muros el área de servicios tienen un espesor de 15 cm
  5. Este plano deberá verificarse con los correspondientes de Instalaciones.

## DIRECCION

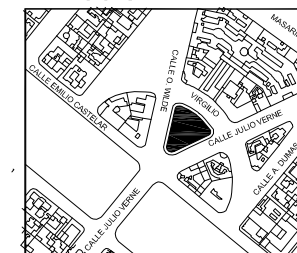

## PROYECTO

VIVIENDA / COMERCIO

CORRECTORES

DR. ALVARO SANCHEZ  
ARQ. JORGE QUIJANO  
ARQ. EDUARDO NAVARRO  
ARQ. EDUARDO SCHUTTE

## NORTE

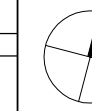

## PLANO

INSTALACIONES

## FECHA

06-05-2008

## ESCALA GRAFICA



## CLAVE

INS-16

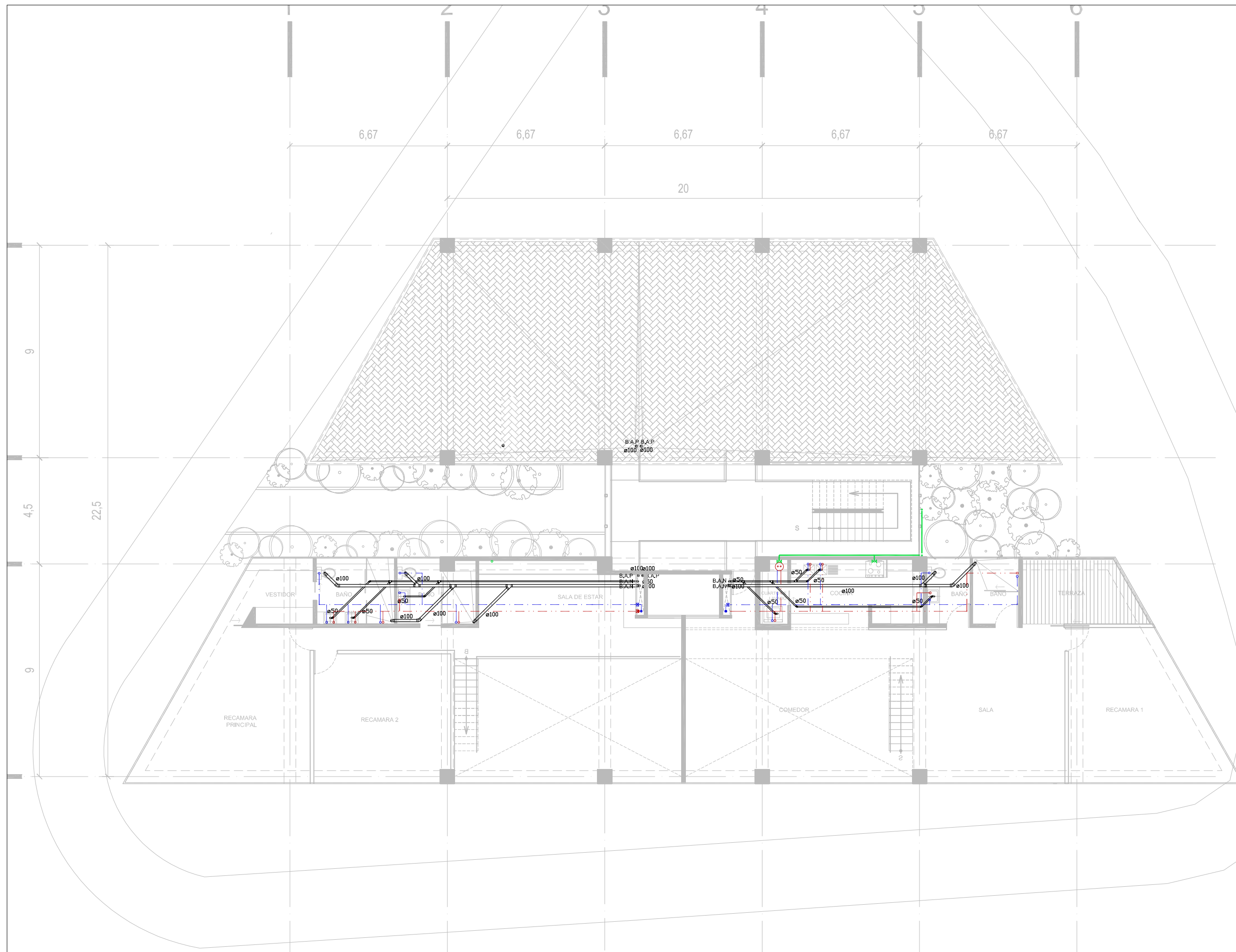

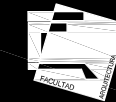

# NOTAS GENERALES

## CORTE ESQUEMATICO

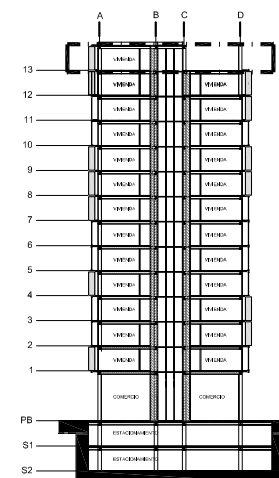

## SIMBOLOGIA

- COLUMNA
- N.P.T. GO
- CAMBIO DE PISO
- EJE
- TUBERIA DE DRENAJE SANITARIO
- COLADERA
- B.A.P. BAJADA DE AGUA PLUVIAL
- B.A.N. BAJADA DE AGUA NEGRA
- ∅ DIAMETRO DE TUBERIA EN mm
- ⊗ VALVULA COMPUERTA CUERPO EN BRONCE PULIDO, EXTREMOS ROSCADOS HASTA 25mm∅, Y SOLDABLES DE 32mm∅
- AF. TUBERIA DE COBRE TIPO-M, MCA NACOBRE O EQUIVALENTE PARA CONDUCCION DE AGUA FRIA
- AC. TUBERIA DE COBRE TIPO-M, MCA NACOBRE O EQUIVALENTE PARA CONDUCCION DE AGUA CALIENTE
- ⊙ CALENTADOR
- C.A.F. COLUMNA DE AGUA FRIA
- C.A.C. COLUMNA DE AGUA CALIENTE
- ⊙ MEDIDOR DE AGUA, CUERPO EN BRONCE PULIDO, CONECTOR MACHO Y CONTRATUERGAS MCA. AZTECA
- RED DE GAS
- CORTE

- NOTAS GENERALES**
1. Todas las cotas están dadas en metros.
  2. Niveles en metros.
  3. Las cotas rigen al dibujo.
  4. Todos los muros el área de servicios tienen un espesor de 15 cm
  5. Este plano deberá verificarse con los correspondientes de Instalaciones.

## DIRECCION

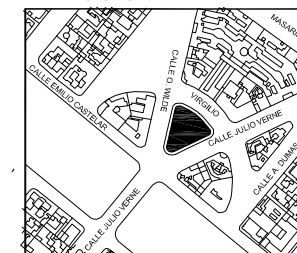

## PROYECTO

VIVIENDA / COMERCIO

### CORRECTORES

DR. ALVARO SANCHEZ  
 ARQ. JORGE QUIJANO  
 ARQ. EDUARDO NAVARRO  
 ARQ. EDUARDO SCHUTTE

## NORTE

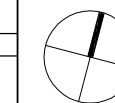

## PLANO

INSTALACIONES

## FECHA

06-05-2008

## ESCALA GRAFICA



## CLAVE

INS-17

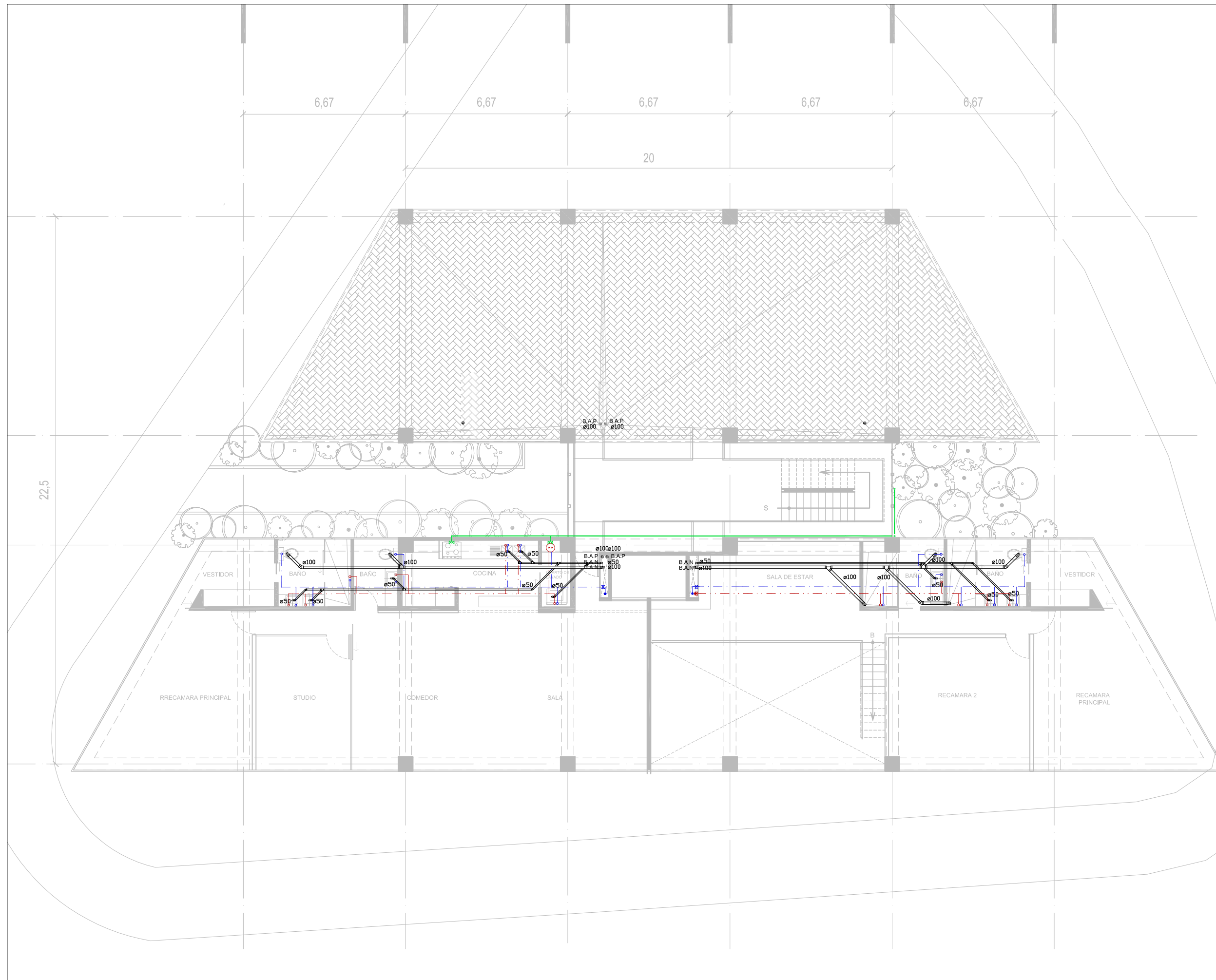

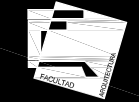

# NOTAS GENERALES

## CORTE ESQUEMATICO

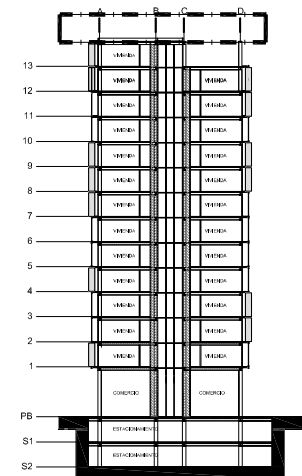

### SIMBOLOGIA

- COLUMNA
- N.P.T. GO
- CAMBIO DE PISO
- EJE
- TUBERIA DE DRENAJE SANITARIO
- COLADERA
- B.A.P. BAJADA DE AGUA PLUVIAL
- B.A.N. BAJADA DE AGUA NEGRA
- ∅ DIAMETRO DE TUBERIA EN mm
- ∩ VALVULA COMPUERTA CUERPO EN BRONCE PULIDO, EXTREMOS ROSCADOS HASTA 25mm∅, Y SOLDADURAS DE 32mm∅
- AF. TUBERIA DE COBRE TIPO-M, MCA NACOBRE O EQUIVALENTE PARA CONDUCCION DE AGUA FRIA
- AC. TUBERIA DE COBRE TIPO-M, MCA NACOBRE O EQUIVALENTE PARA CONDUCCION DE AGUA CALIENTE
- ⊙ CALENTADOR
- C.A.F. COLUMNA DE AGUA FRIA
- C.A.C. COLUMNA DE AGUA CALIENTE
- ⊙ MEDIDOR DE AGUA, CUERPO EN BRONCE PULIDO, CONECTOR MACHO Y CONTRATUERGAS MCA. AZTECA
- RED DE GAS
- CORTE

- NOTAS GENERALES**
1. Todas las cotas están dadas en metros.
  2. Niveles en metros.
  3. Las cotas rigen al dibujo.
  4. Todos los muros el área de servicios tienen un espesor de 15 cm
  5. Este plano deberá verificarse con los correspondientes de Instalaciones.

### DIRECCION

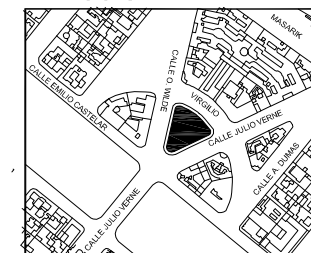

### PROYECTO

VIVIENDA / COMERCIO

#### CORRECTORES

DR. ALVARO SANCHEZ  
ARQ. JORGE QUIJANO  
ARQ. EDUARDO NAVARRO  
ARQ. EDUARDO SCHUTTE

NORTE

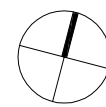

### PLANO

INSTALACIONES

### FECHA

06-05-2008

### ESCALA GRAFICA

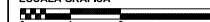

### CLAVE

INS-18

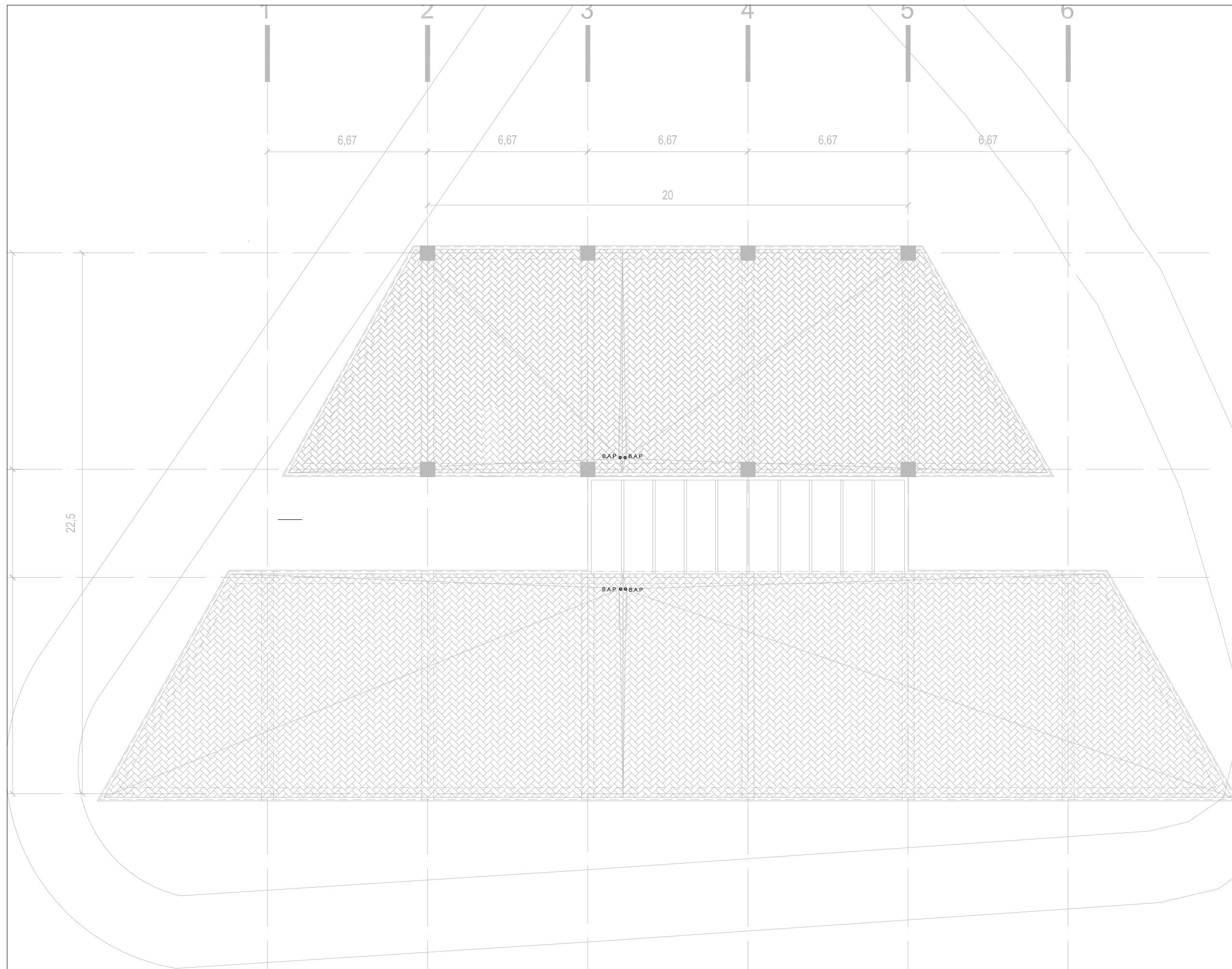

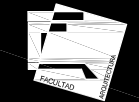

### NOTAS GENERALES

PERSPECTIVA

### SIMBOLOGIA

- COLUMNA
- ⊙ N.P.T. OO
- CAMBIO DE PISO
- | EJE
- └ CORTE

### NOTAS GENERALES

1. Todas las cotas están dadas en metros.
2. Niveles en metros.
3. Las cotas rigen al dibujo.
4. Todos los muros el área de servos tienen un espesor de 15 cm.
5. Este plano deberá verificarse con los correspondientes de instalaciones.

### DIRECCION

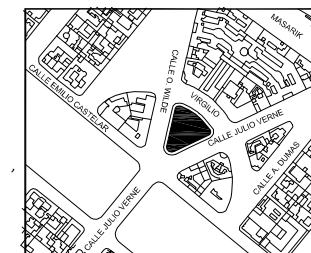

### PROYECTO

VIVIENDA / COMERCIO

CORRECTORES

DR. ALVARO SANCHEZ  
ARQ. JORGE QUIJANO  
ARQ. EDUARDO NAVARRO  
ARQ. EDUARDO SCHUTTE

NORTE

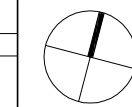

PLANO

DETALLES

FECHA

06-05-2008

ESCALA :

VARIAS

CLAVE

DT-01

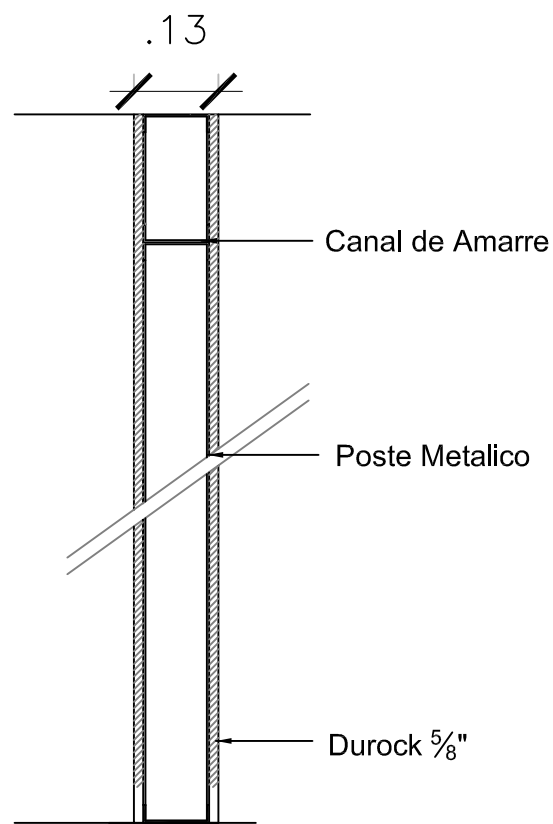

MURO GENERAL

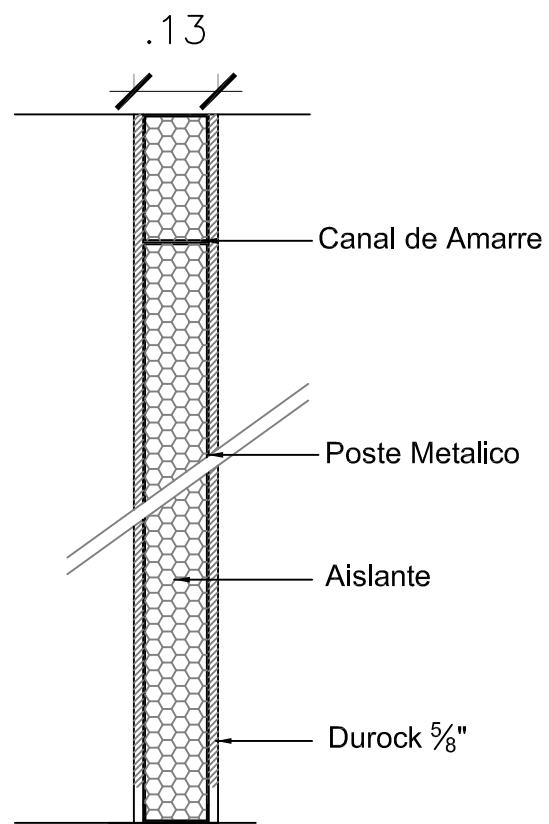

MURO ACUSTICO DIVISORIO

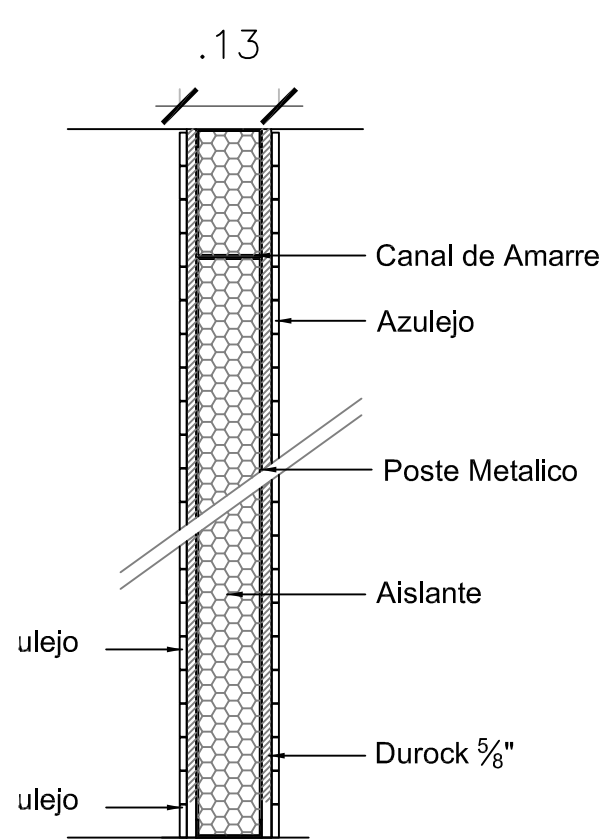

MURO ACUSTICO PARA BAÑO

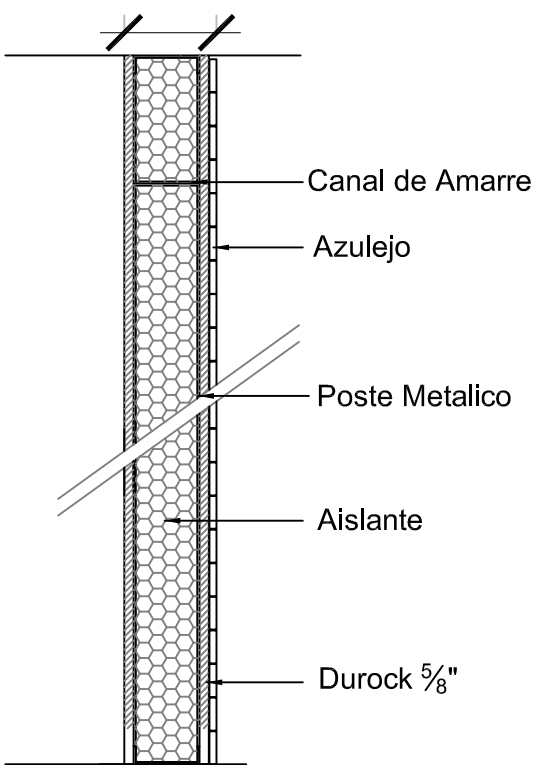

MURO ACUSTICO COLINDANTE CON COCINA O VESTIDOR

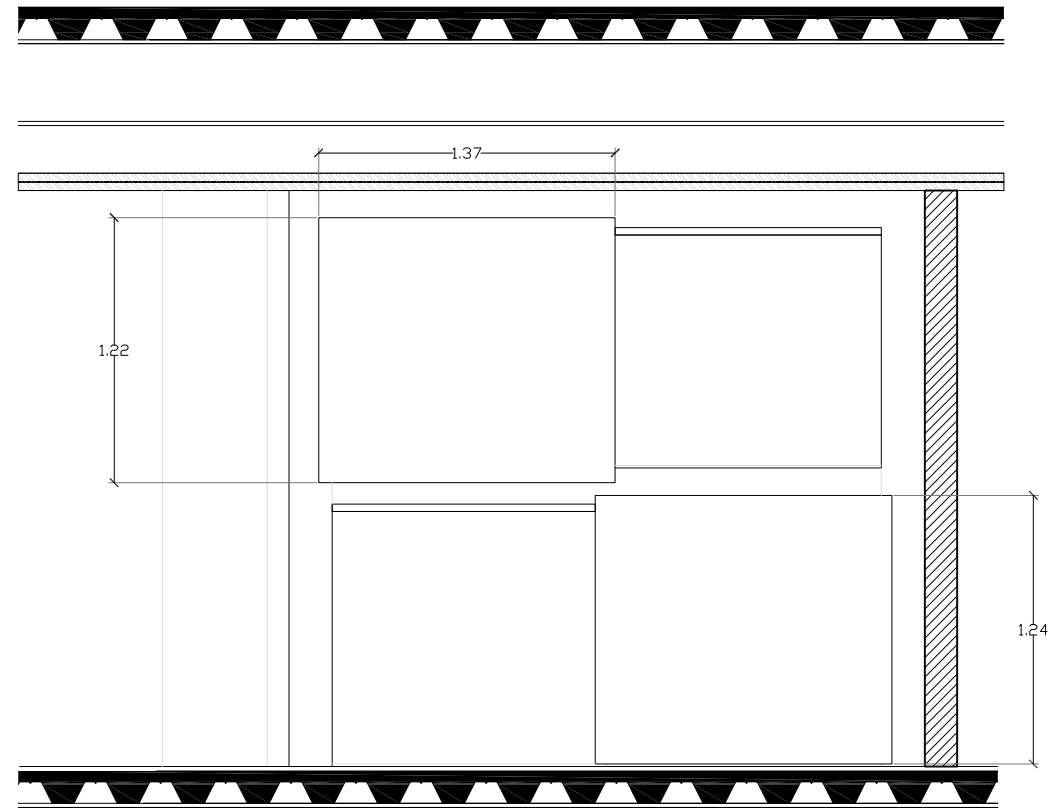

DETALLE A

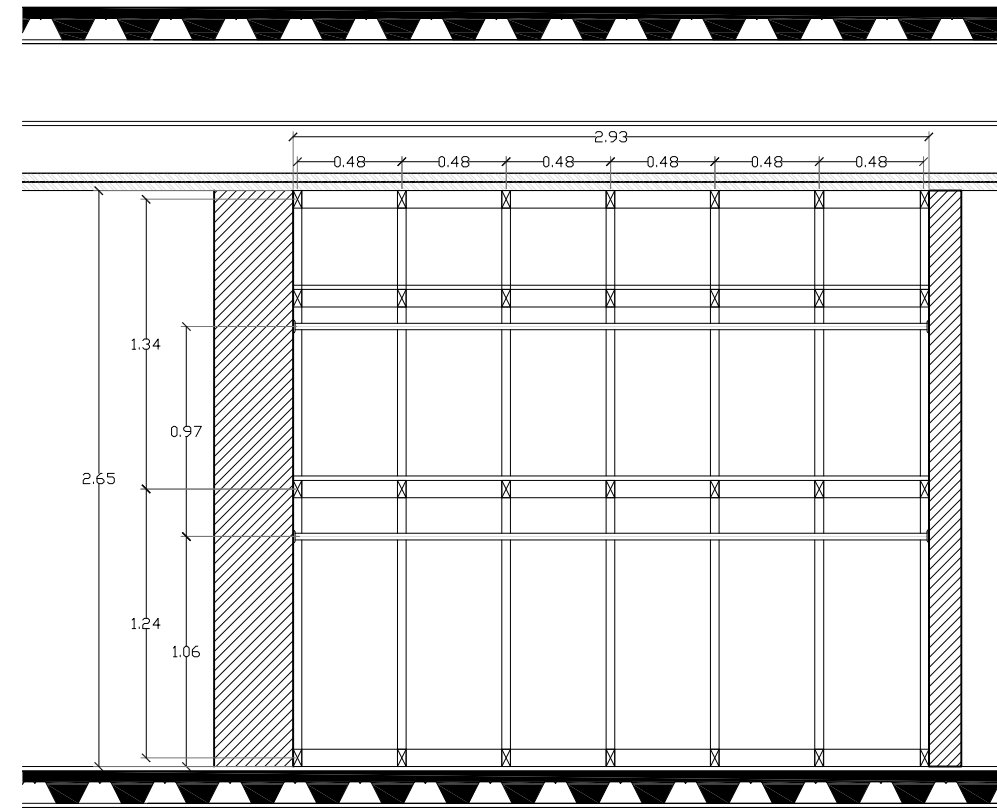

DETALLE 3

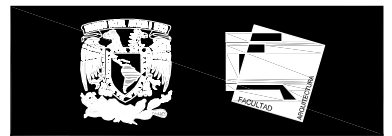
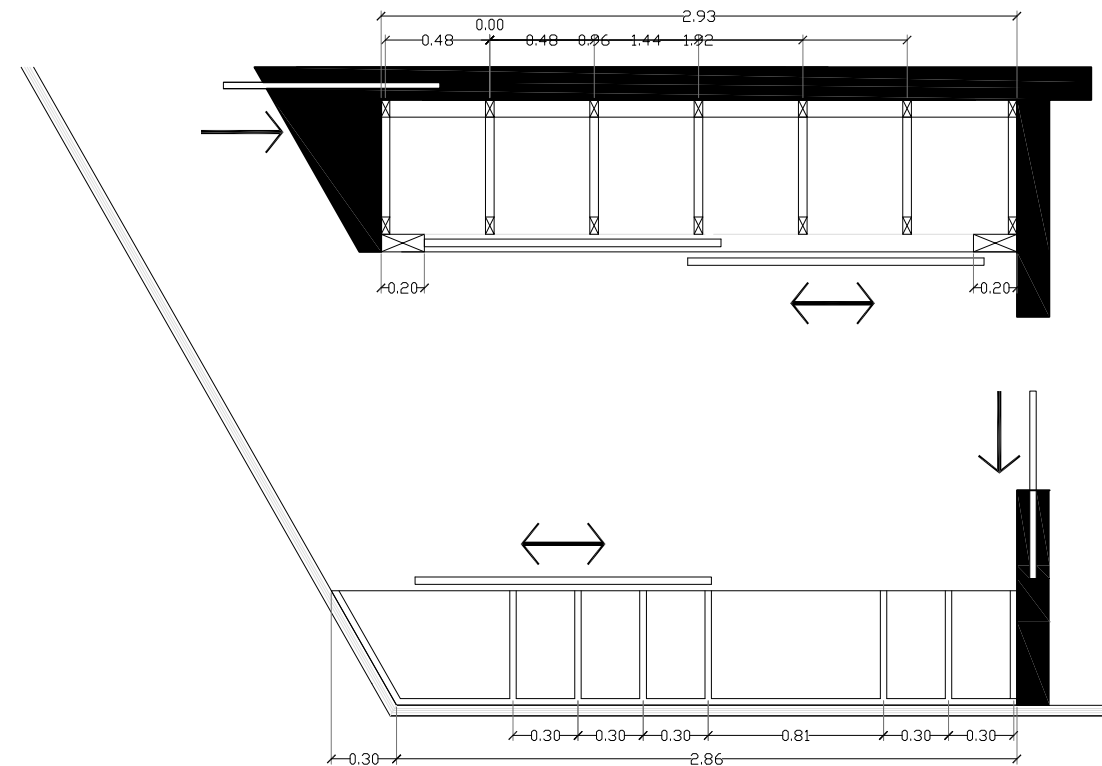

**NOTAS GENERALES**

PERSPECTIVA



**SIMBOLOGIA**

- COLUMNA
- N.P.T. OO
- CAMBIO DE PISO
- | EJE
- └ CORTE

- NOTAS GENERALES**
1. Todas las cotas están dadas en metros.
  2. Niveles en metros.
  3. Las cotas rigen al dibujo.
  4. Todos los muros el área de servios tienen un espesor de 15 cm.
  5. Este plano deberá verificarse con los correspondientes de instalaciones.

**DIRECCION**

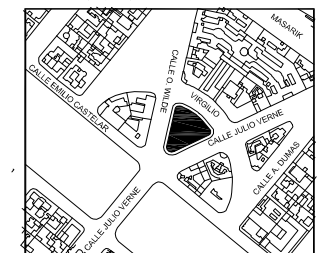

**PROYECTO**

VIVIENDA / COMERCIO

CORRECTORES

DR. ALVARO SANCHEZ  
ARQ. JORGE QUIJANO  
ARQ. EDUARDO NAVARRO  
ARQ. EDUARDO SCHUTTE

NORTE

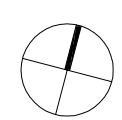

PLANO  
DETALLES

FECHA  
06-05-2008

ESCALA :  
VARIAS

CLAVE  
**DT-02**

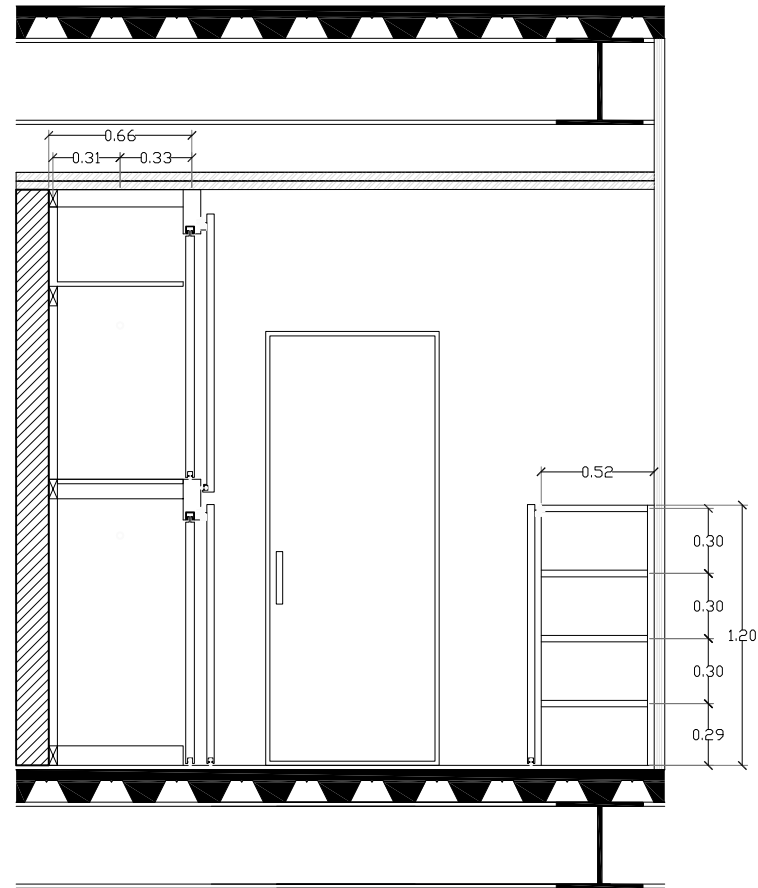

DETALLE 2

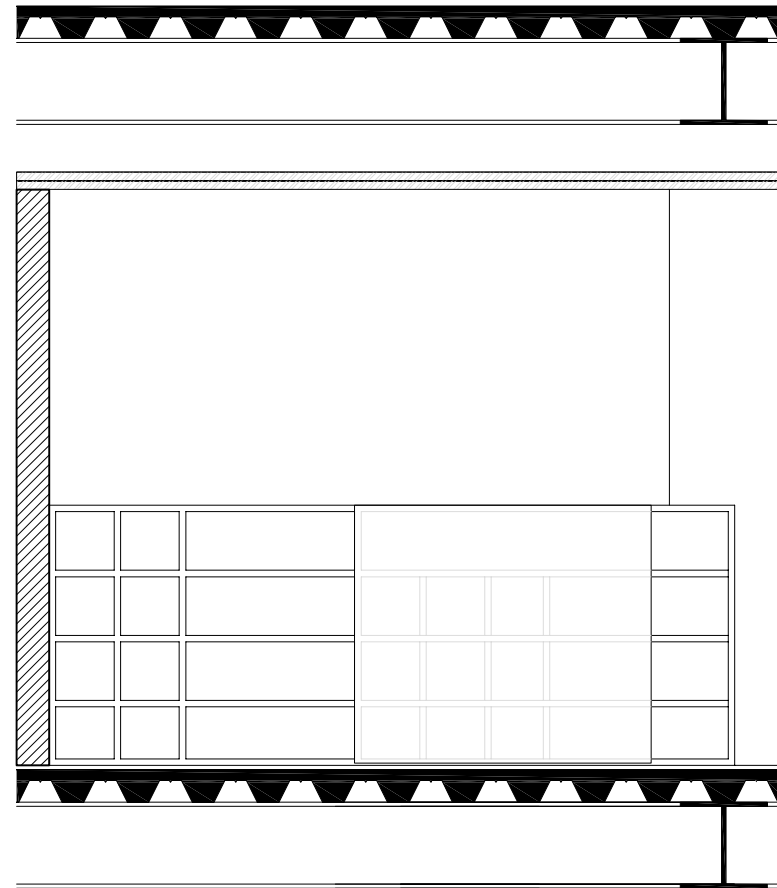

DETALLE 4

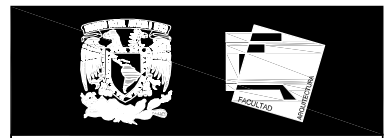

**NOTAS GENERALES**

PERSPECTIVA



**SIMBOLOGIA**

- COLUMNA
- ⊙ N.P.T. OO
- CAMBIO DE PISO
- | EJE
- └ CORTE

- NOTAS GENERALES**
1. Todas las cotas están dadas en metros.
  2. Niveles en metros.
  3. Las cotas rigen al dibujo.
  4. Todos los muros el área de servios tienen un espesor de 15 cm
  5. Este plano deberá verificarse con los correspondientes de instalaciones.

**DIRECCION**

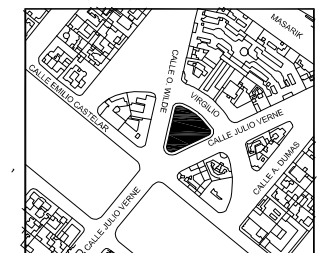

**PROYECTO**

VIVIENDA / COMERCIO

CORRECTORES

DR. ALVARO SANCHEZ  
 ARQ. JORGE QUIJANO  
 ARQ. EDUARDO NAVARRO  
 ARQ. EDUARDO SCHUTTE

NORTE

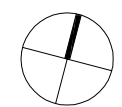

PLANO  
 DETALLES

FECHA  
 06-05-2008

ESCALA :  
 VARIAS

CLAVE  
**DT-03**

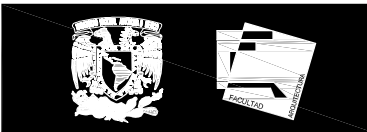
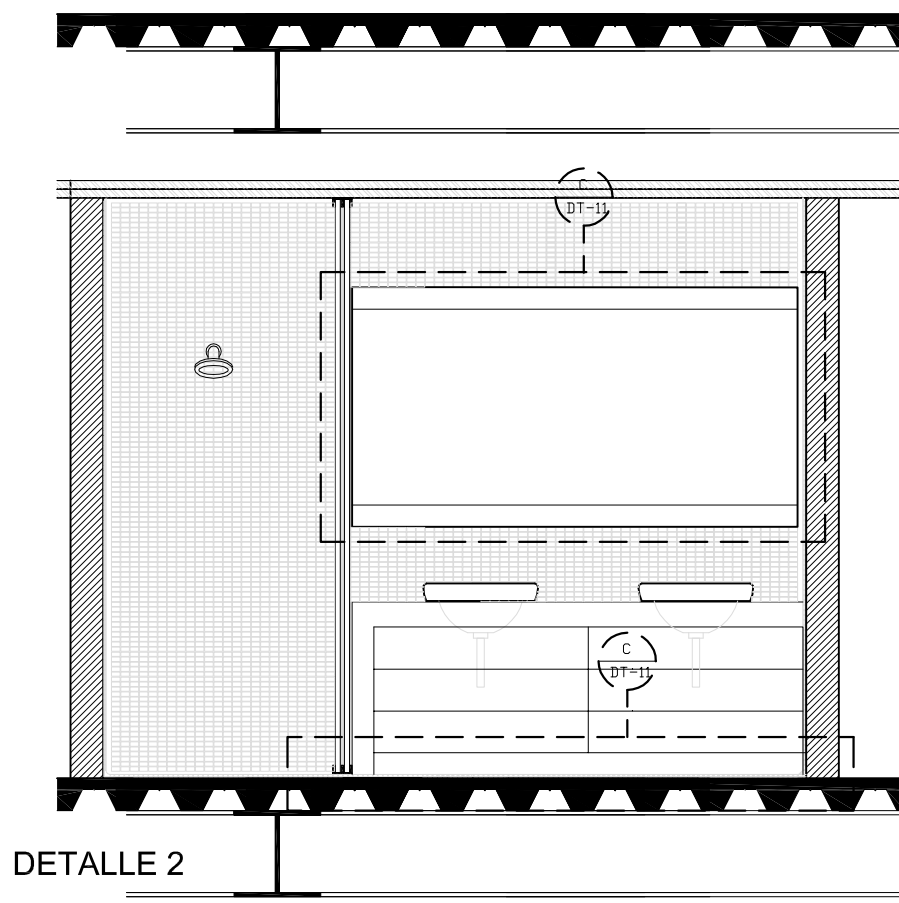
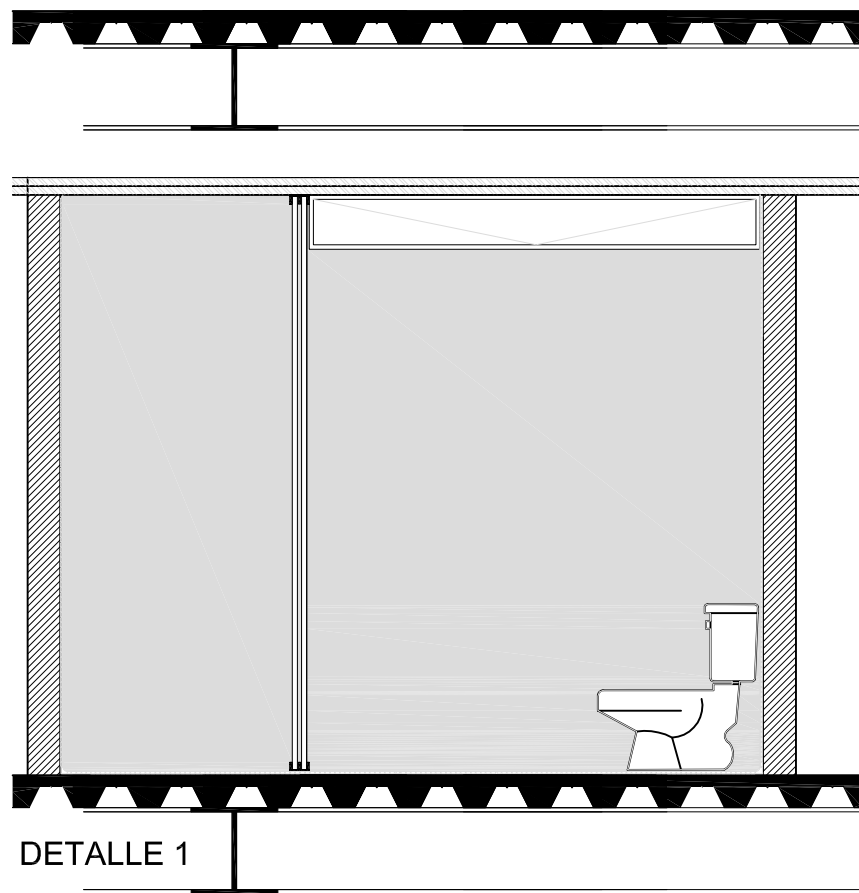
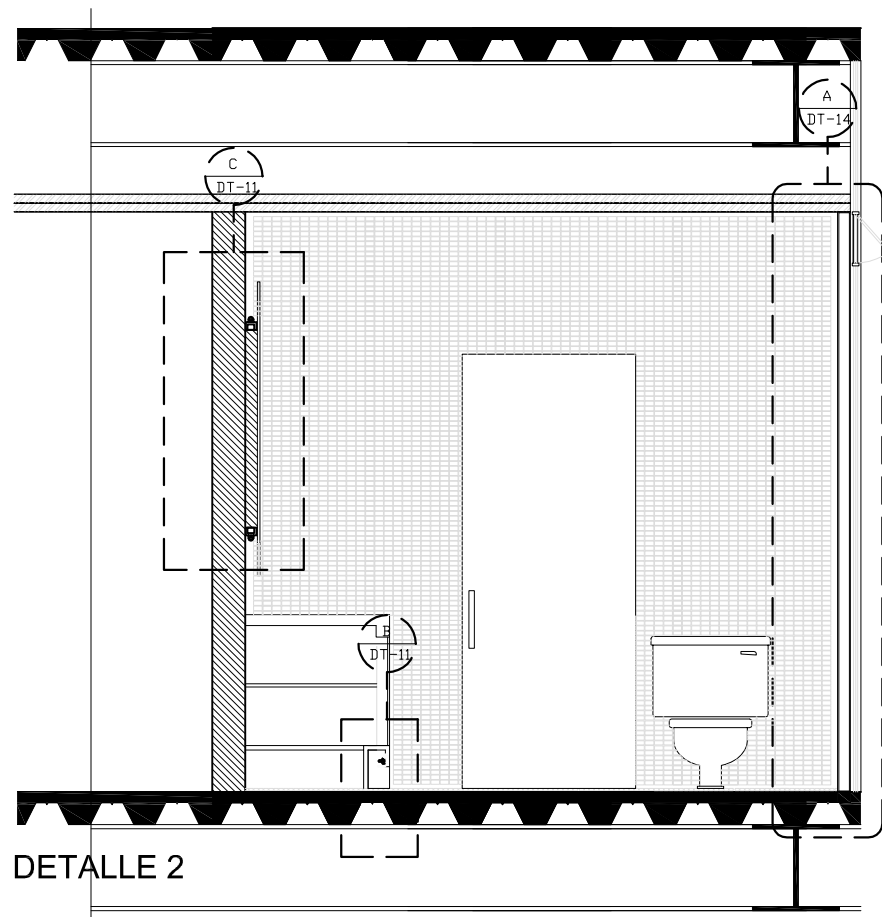
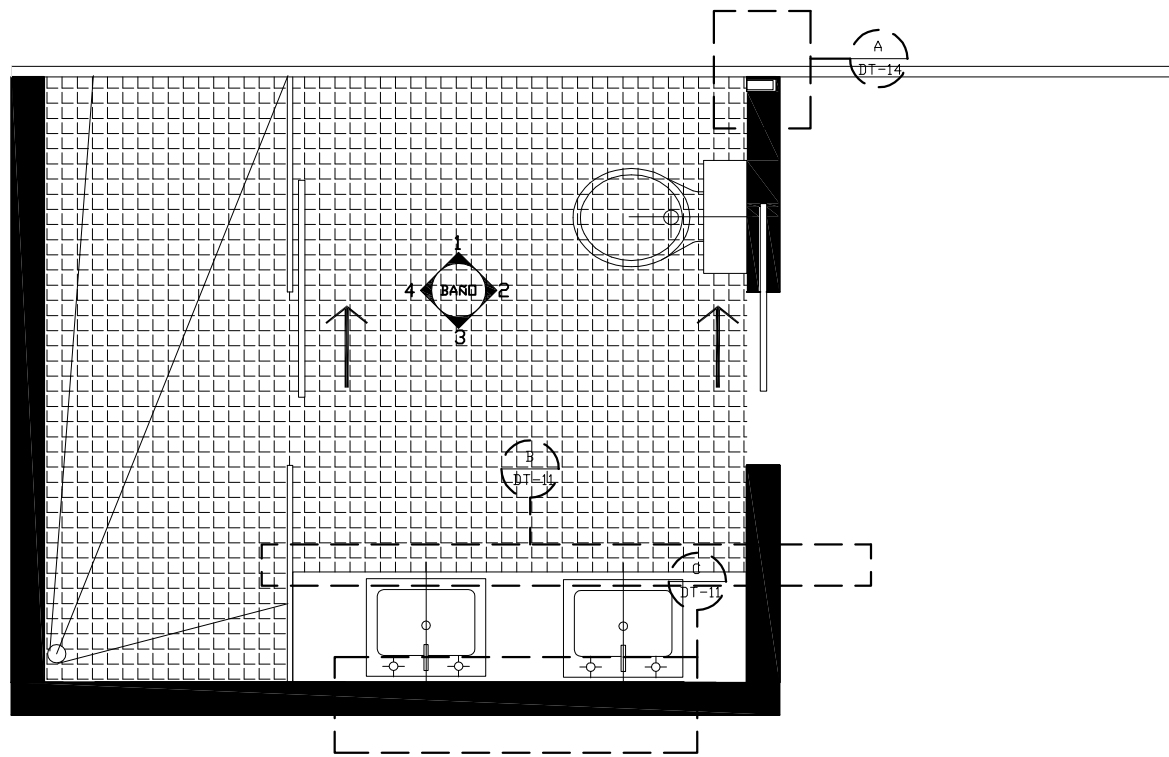

**NOTAS GENERALES**

PERSPECTIVA



**SIMBOLOGIA**

- COLUMNA
- ⊙ N.P.T. OO
- CAMBIO DE PISO
- | EJE
- └ CORTE

- NOTAS GENERALES**
1. Todas las cotas están dadas en metros.
  2. Niveles en metros.
  3. Las cotas rigen al dibujo.
  4. Todos los muros el área de servios tienen un espesor de 15 cm.
  5. Este plano deberá verificarse con los correspondientes de instalaciones.

**DIRECCION**

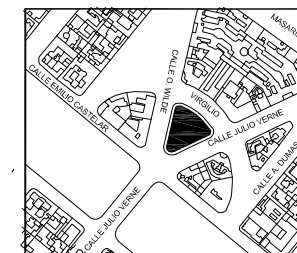

**PROYECTO**

VIVIENDA / COMERCIO

CORRECTORES

DR. ALVARO SANCHEZ  
ARQ. JORGE QUIJANO  
ARQ. EDUARDO NAVARRO  
ARQ. EDUARDO SCHUTTE

NORTE

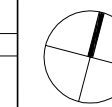

PLANO

DETALLES

FECHA

06-05-2008

ESCALA :

VARIAS

CLAVE

**DT-04**



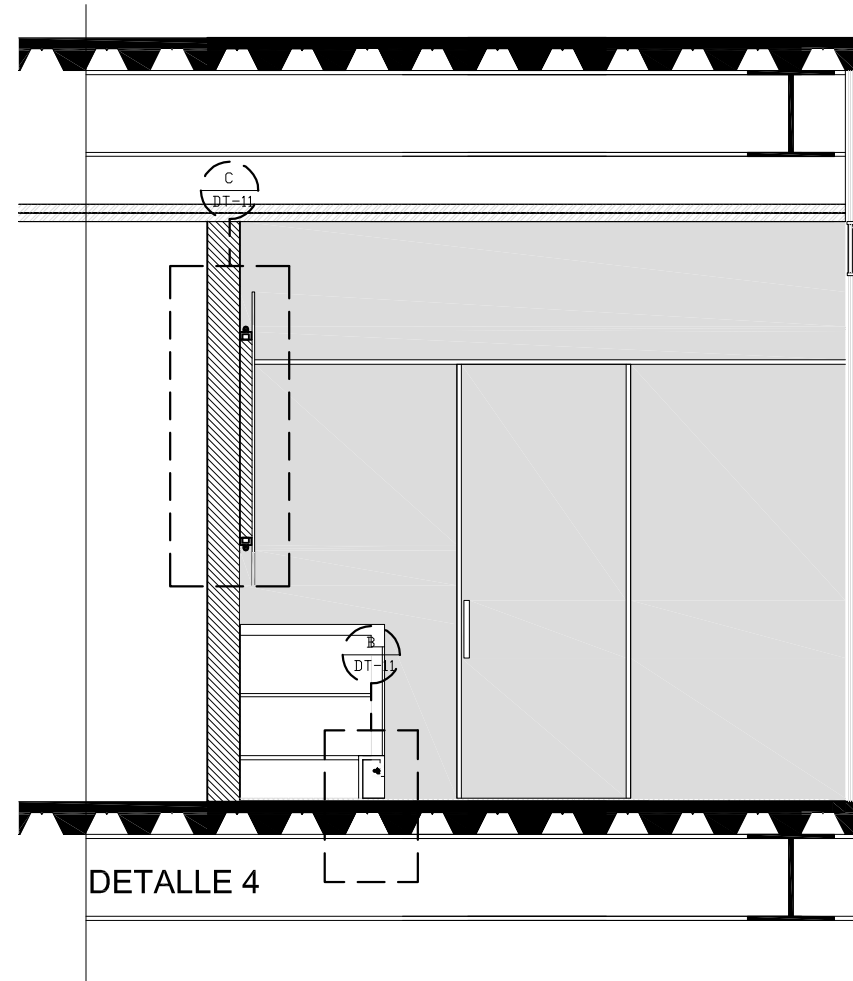

## NOTAS GENERALES

PERSPECTIVA



## SIMBOLOGIA

- COLUMNA
- N.P.T. OO
- CAMBIO DE PISO
- | EJE
- └ CORTE

- NOTAS GENERALES
1. Todas las cotas están dadas en metros.
  2. Niveles en metros.
  3. Las cotas rigen al dibujo.
  4. Todos los muros el área de servos tienen un espesor de 15 cm.
  5. Este plano deberá verificarse con los correspondientes de instalaciones.

## DIRECCION

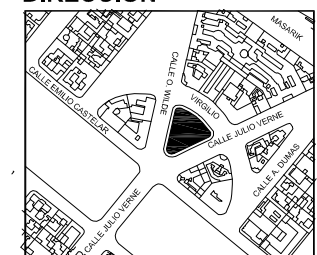

## PROYECTO

VIVIENDA / COMERCIO

CORRECTORES

DR. ALVARO SANCHEZ  
ARQ. JORGE QUIJANO  
ARQ. EDUARDO NAVARRO  
ARQ. EDUARDO SCHUTTE

NORTE

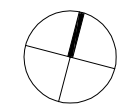

PLANO  
DETALLES

FECHA  
06-05-2008

ESCALA :  
VARIAS

CLAVE

DT-05

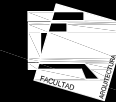

### NOTAS GENERALES

PERSPECTIVA



### SIMBOLOGIA

- COLUMNA
- N.P.T. OO
- CAMBIO DE PISO
- | EJE
- └ CORTE

- NOTAS GENERALES
1. Todas las cotas están dadas en metros.
  2. Niveles en metros.
  3. Las cotas rigen al dibujo.
  4. Todos los muros el área de servos tienen un espesor de 15 cm.
  5. Este plano deberá verificarse con los correspondientes de instalaciones.

### DIRECCION

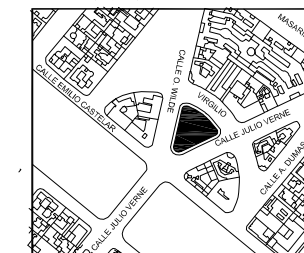

### PROYECTO

VIVIENDA / COMERCIO

CORRECTORES

DR. ALVARO SANCHEZ  
ARQ. JORGE QUIJANO  
ARQ. EDUARDO NAVARRO  
ARQ. EDUARDO SCHUTTE

NORTE

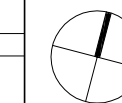

PLANO  
DETALLES

FECHA  
06-05-2008

ESCALA :  
VARIAS

CLAVE

DT-06

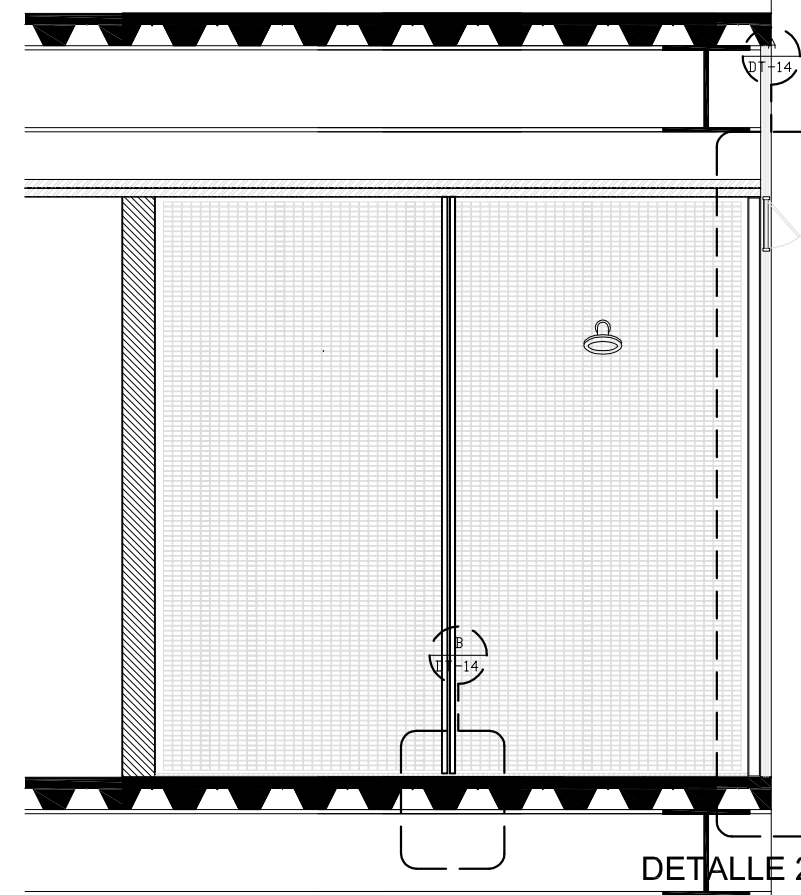
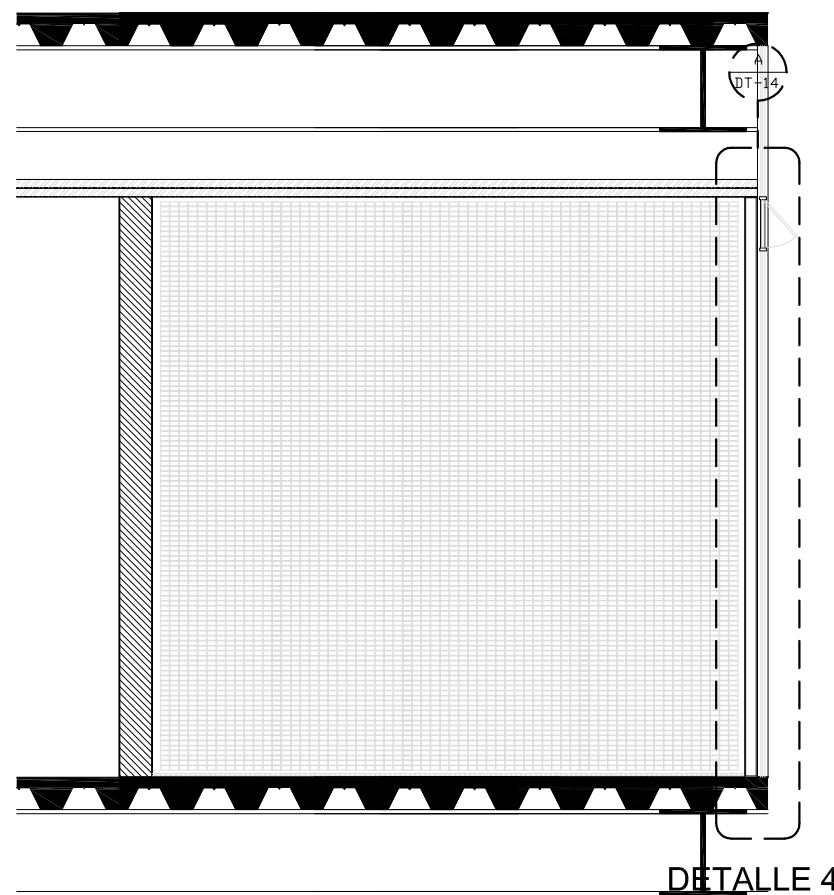
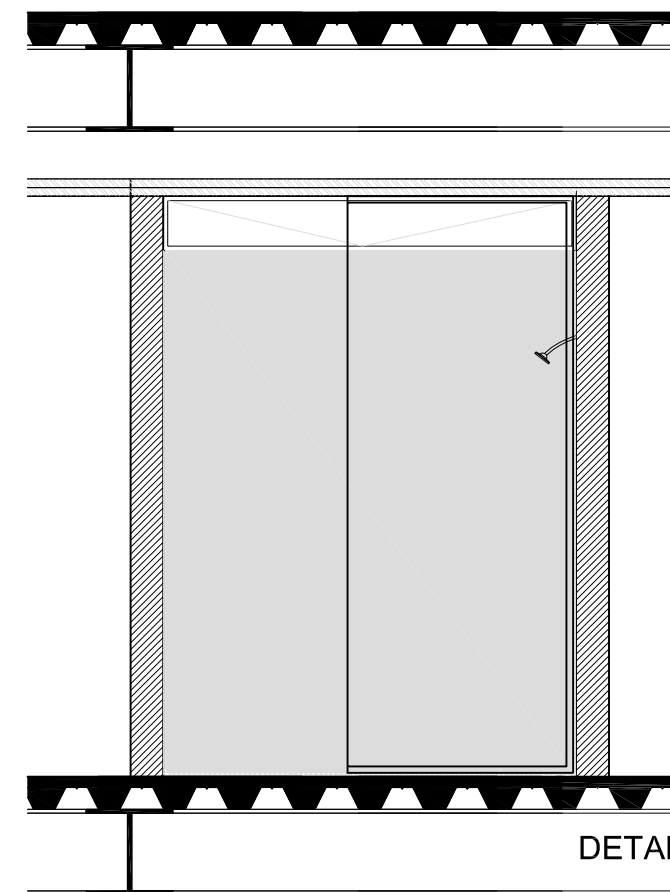
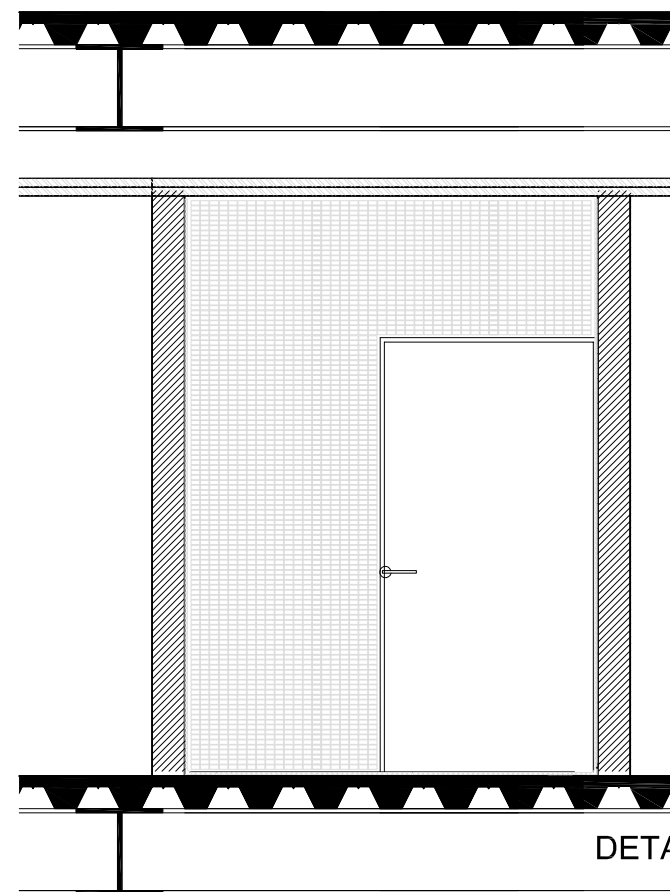
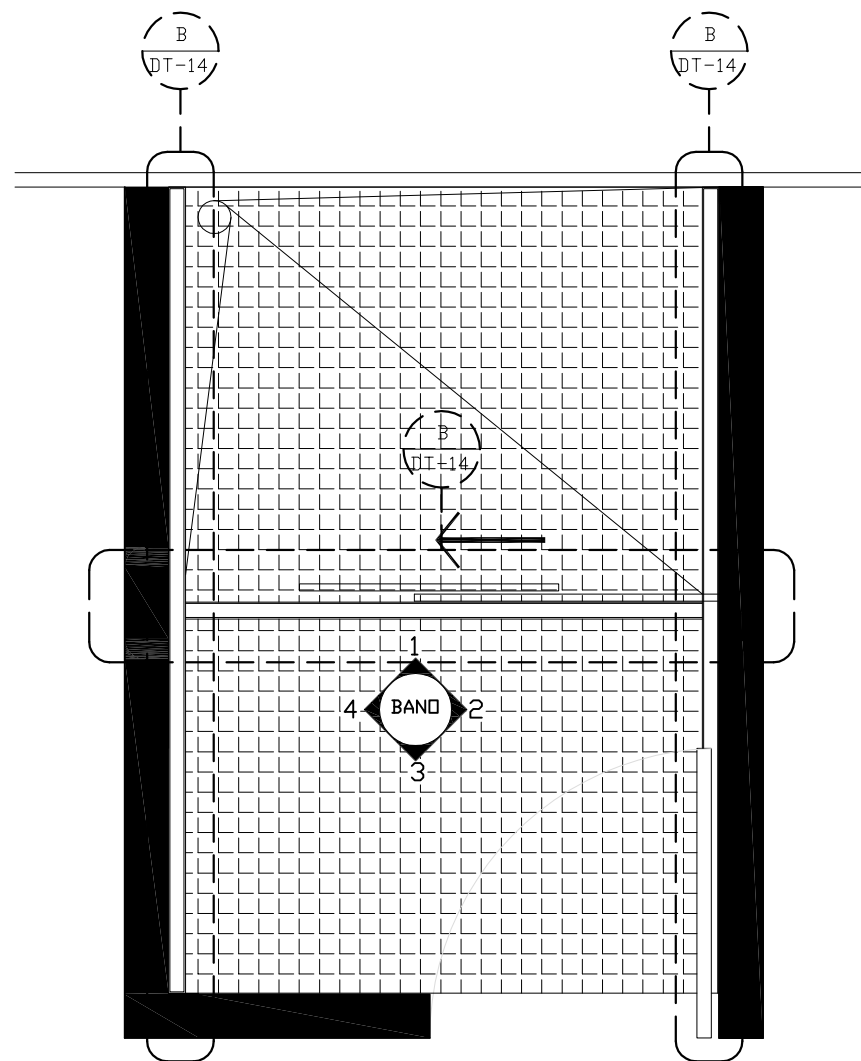

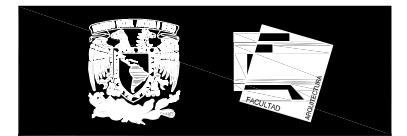
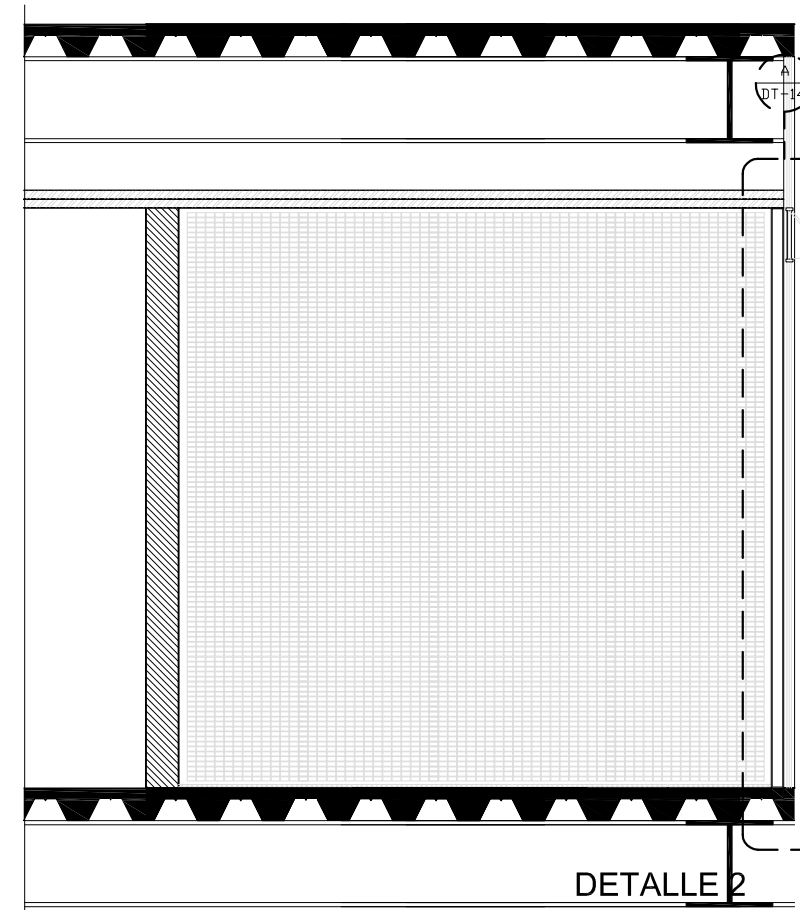
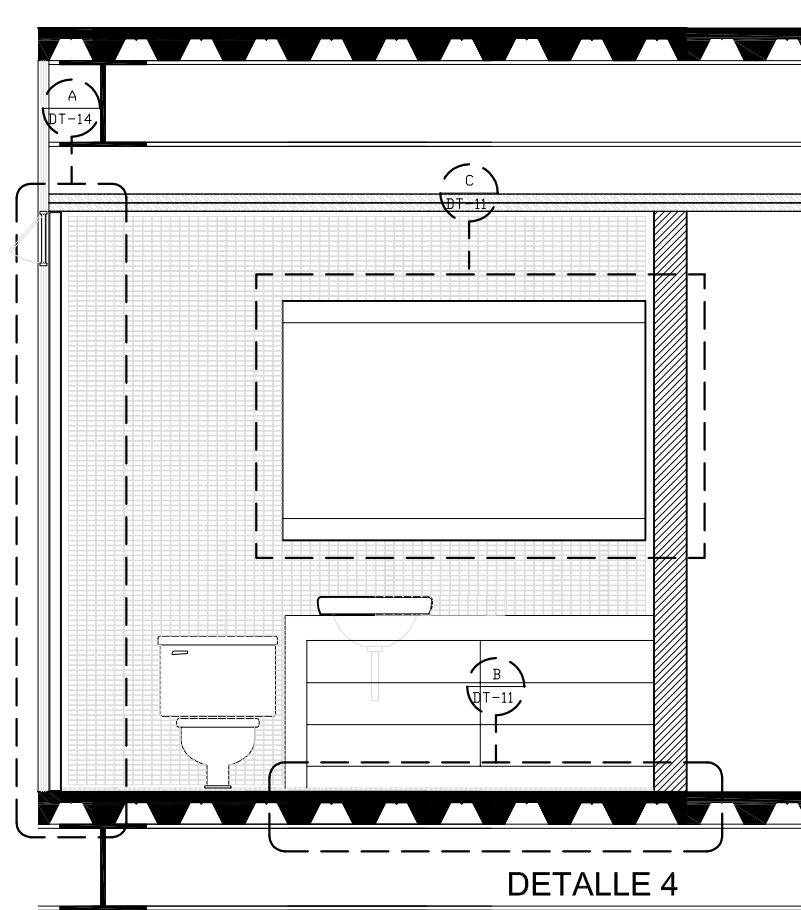
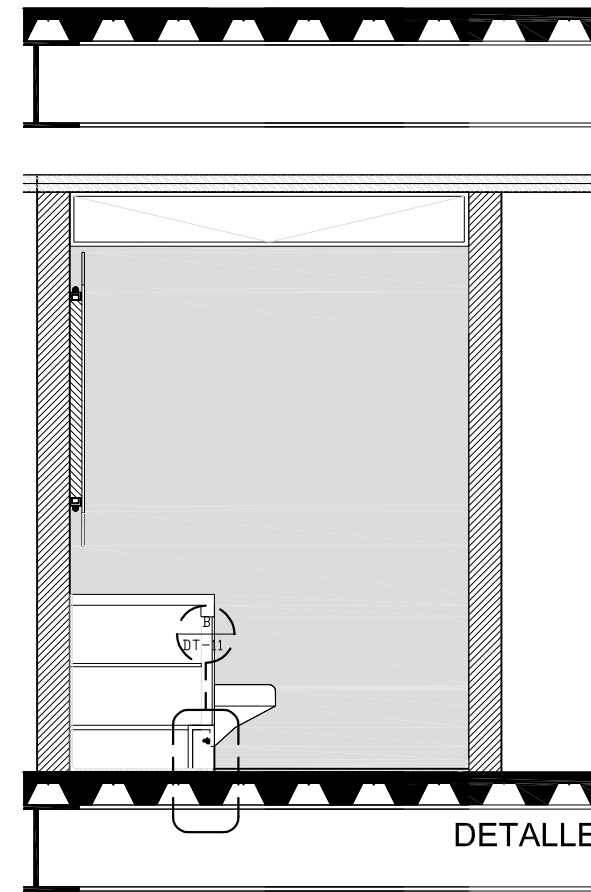
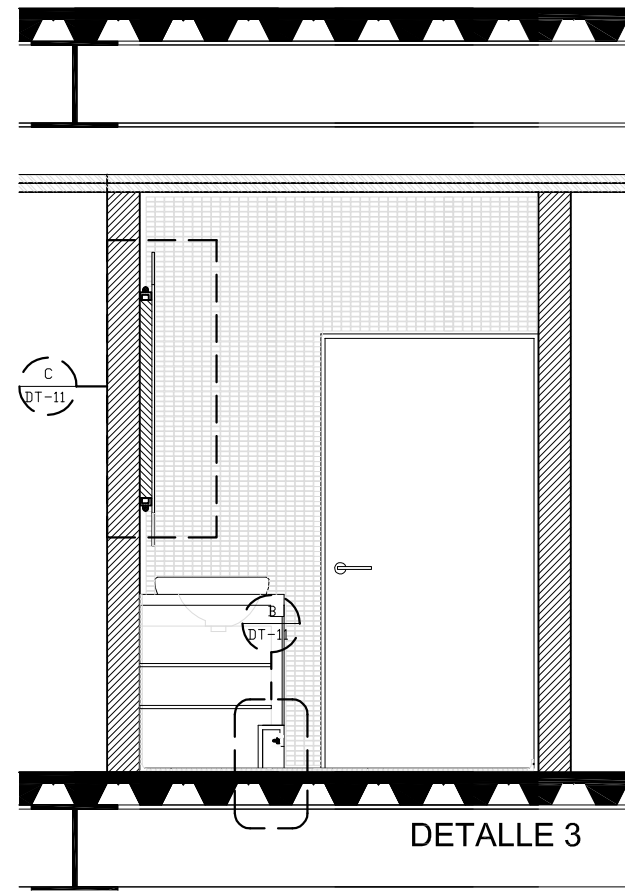
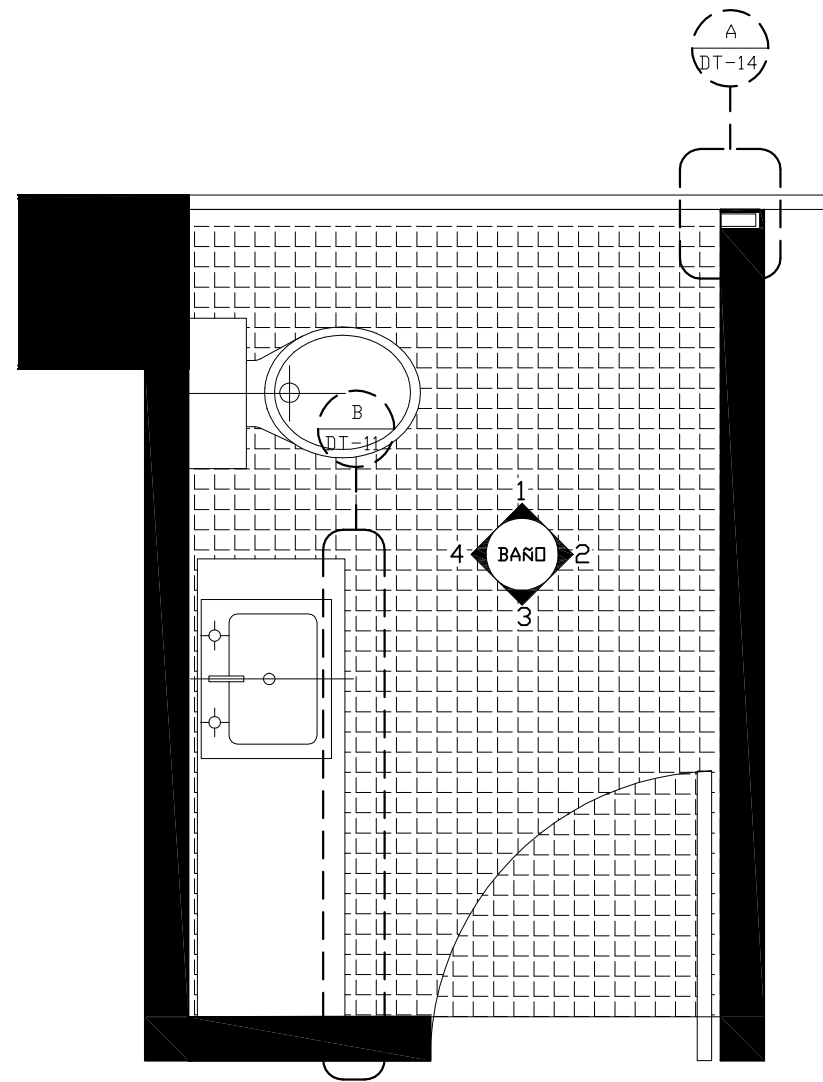

**NOTAS GENERALES**

PERSPECTIVA



**SIMBOLOGIA**

- COLUMNA
- N.P.T. OO
- CAMBIO DE PISO
- | EJE
- └ CORTE

- NOTAS GENERALES**
1. Todas las cotas están dadas en metros.
  2. Niveles en metros.
  3. Las cotas rigen al dibujo.
  4. Todos los muros el área de servios tienen un espesor de 15 cm.
  5. Este plano deberá verificarse con los correspondientes de instalaciones.

**DIRECCION**

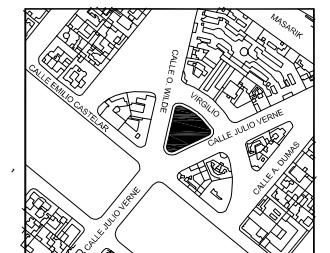

**PROYECTO**

VIVIENDA / COMERCIO

CORRECTORES

DR. ALVARO SANCHEZ  
ARQ. JORGE QUIJANO  
ARQ. EDUARDO NAVARRO  
ARQ. EDUARDO SCHUTTE

NORTE

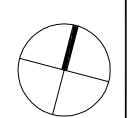

PLANO  
DETALLES

FECHA  
06-05-2008

ESCALA :  
VARIAS

CLAVE

**DT-07**

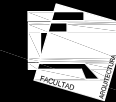

# NOTAS GENERALES

PERSPECTIVA



## SIMBOLOGIA

- COLUMNA
- N.P.T.OO
- CAMBIO DE PISO
- | EJE
- └ CORTE

- NOTAS GENERALES
1. Todas las cotas están dadas en metros.
  2. Niveles en metros.
  3. Las cotas rigen al dibujo.
  4. Todos los muros el área de servos tienen un espesor de 15 cm.
  5. Este plano deberá verificarse con los correspondientes de instalaciones.

## DIRECCION

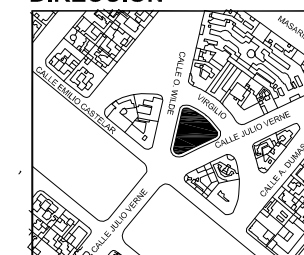

## PROYECTO

VIVIENDA / COMERCIO

CORRECTORES

DR. ALVARO SANCHEZ  
ARQ. JORGE QUIJANO  
ARQ. EDUARDO NAVARRO  
ARQ. EDUARDO SCHUTTE

NORTE

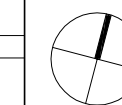

PLANO  
DETALLES

FECHA  
06-05-2008

ESCALA :  
VARIAS

CLAVE

DT-08

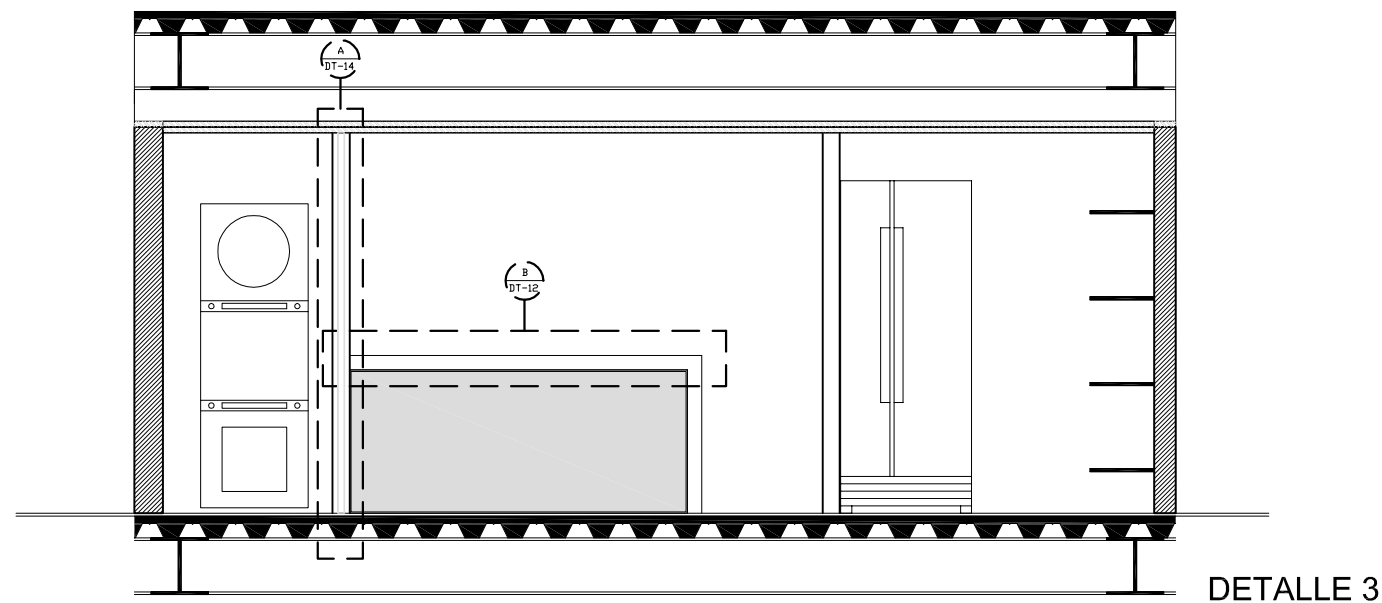

DETALLE 3

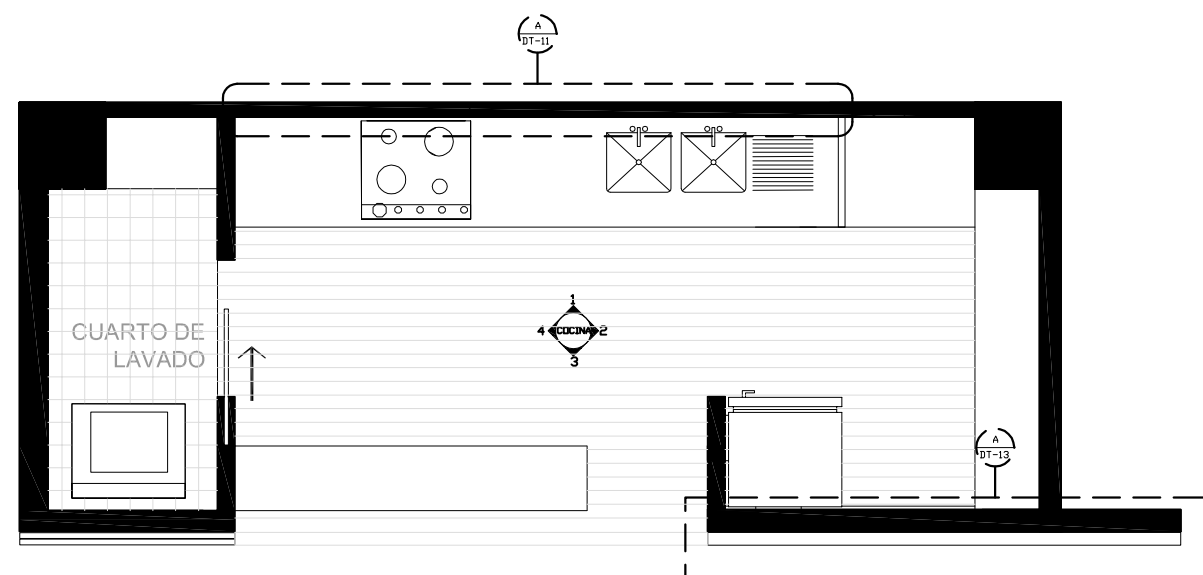

DETALLE 1

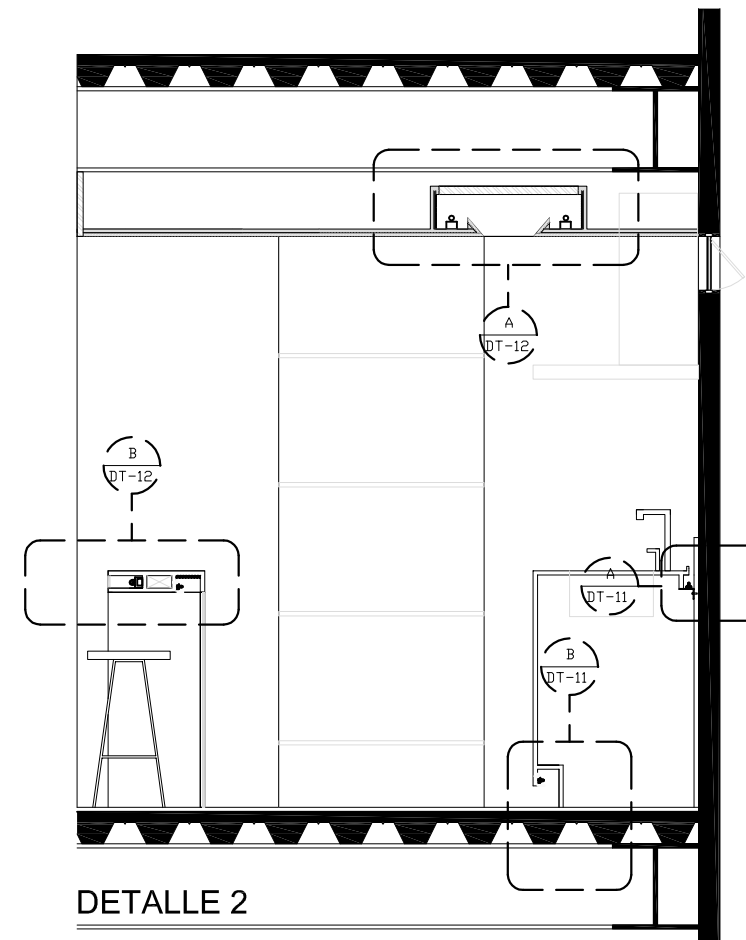

DETALLE 2

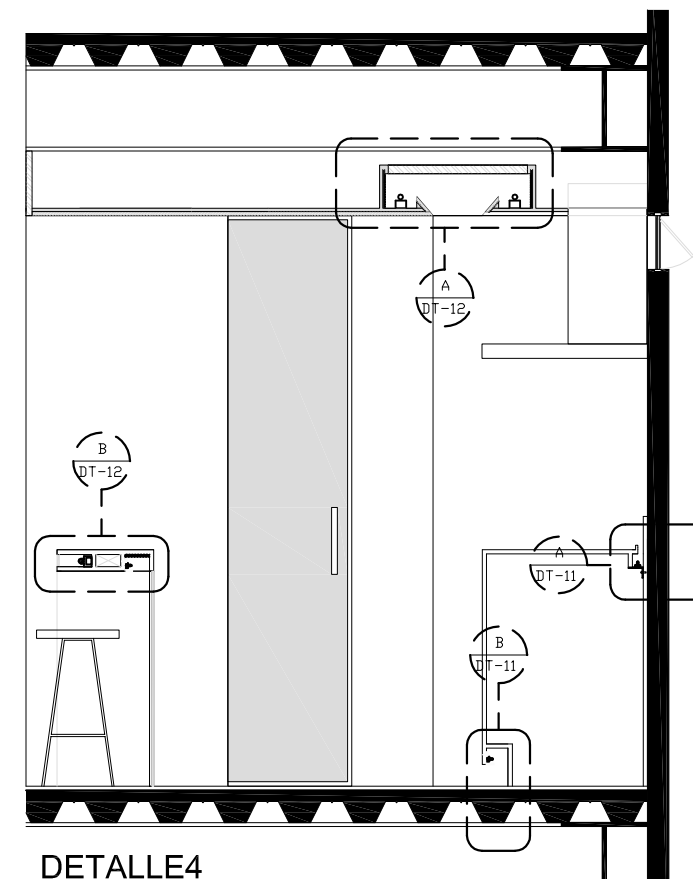

DETALLE 4

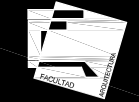

# NOTAS GENERALES

PERSPECTIVA



## SIMBOLOGIA

- COLUMNA
- N.P.T. 00
- CAMBIO DE PISO
- | EJE
- └ CORTE

- NOTAS GENERALES**
1. Todas las cotas están dadas en metros.
  2. Niveles en metros.
  3. Las cotas rigen al dibujo.
  4. Todos los muros el área de servos tienen un espesor de 15 cm.
  5. Este plano deberá verificarse con los correspondientes de instalaciones.

## DIRECCION

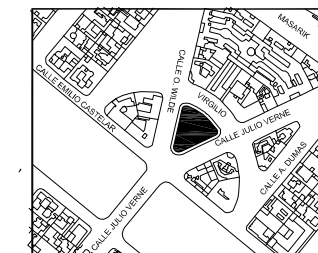

## PROYECTO

VIVIENDA / COMERCIO

CORRECTORES

DR. ALVARO SANCHEZ  
ARQ. JORGE QUIJANO  
ARQ. EDUARDO NAVARRO  
ARQ. EDUARDO SCHUTTE

NORTE

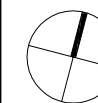

PLANO  
DETALLES

FECHA  
06-05-2008

ESCALA :  
VARIAS

CLAVE

**DT-09**

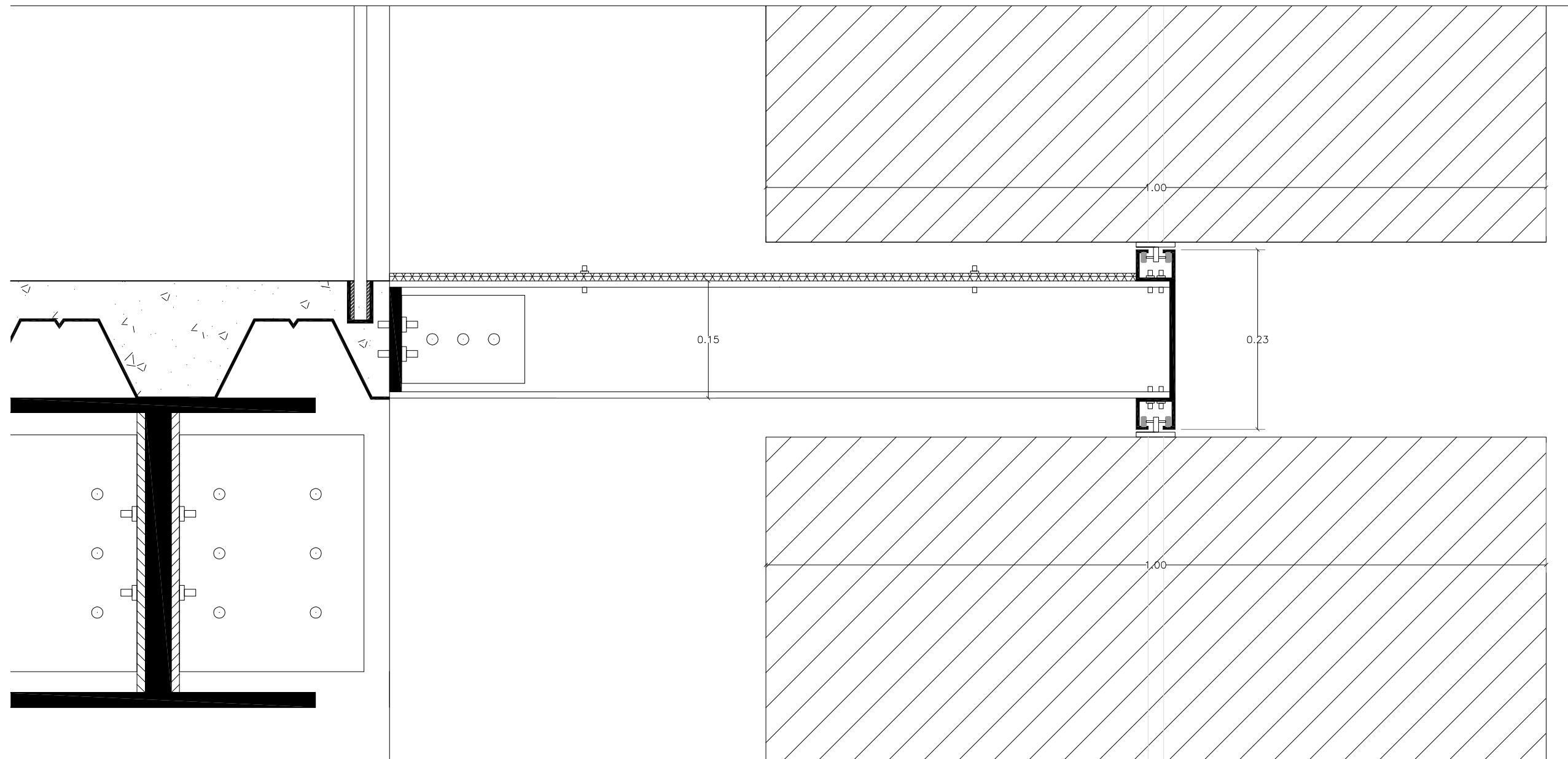

DETALLE A

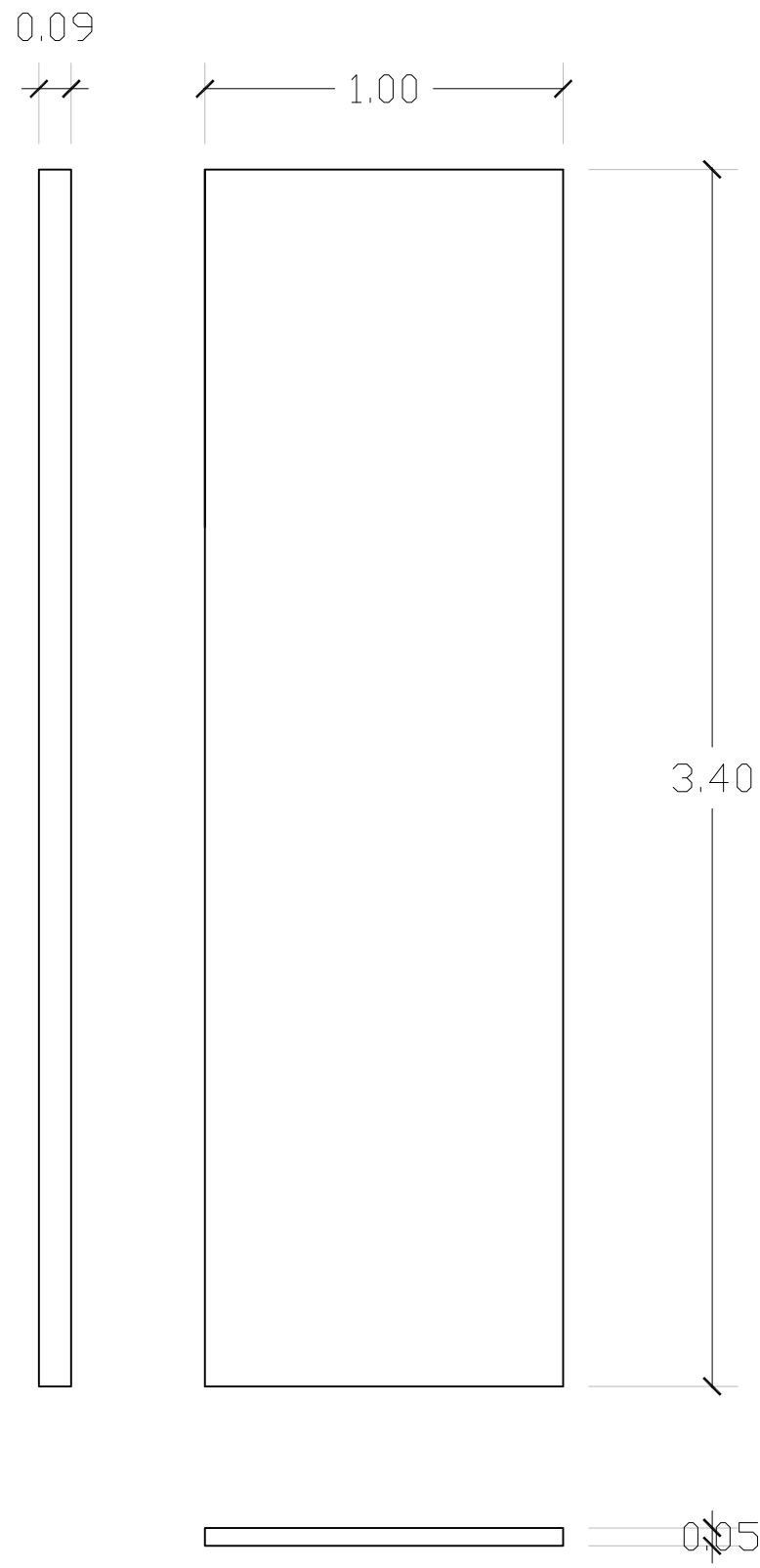

DETALLE A

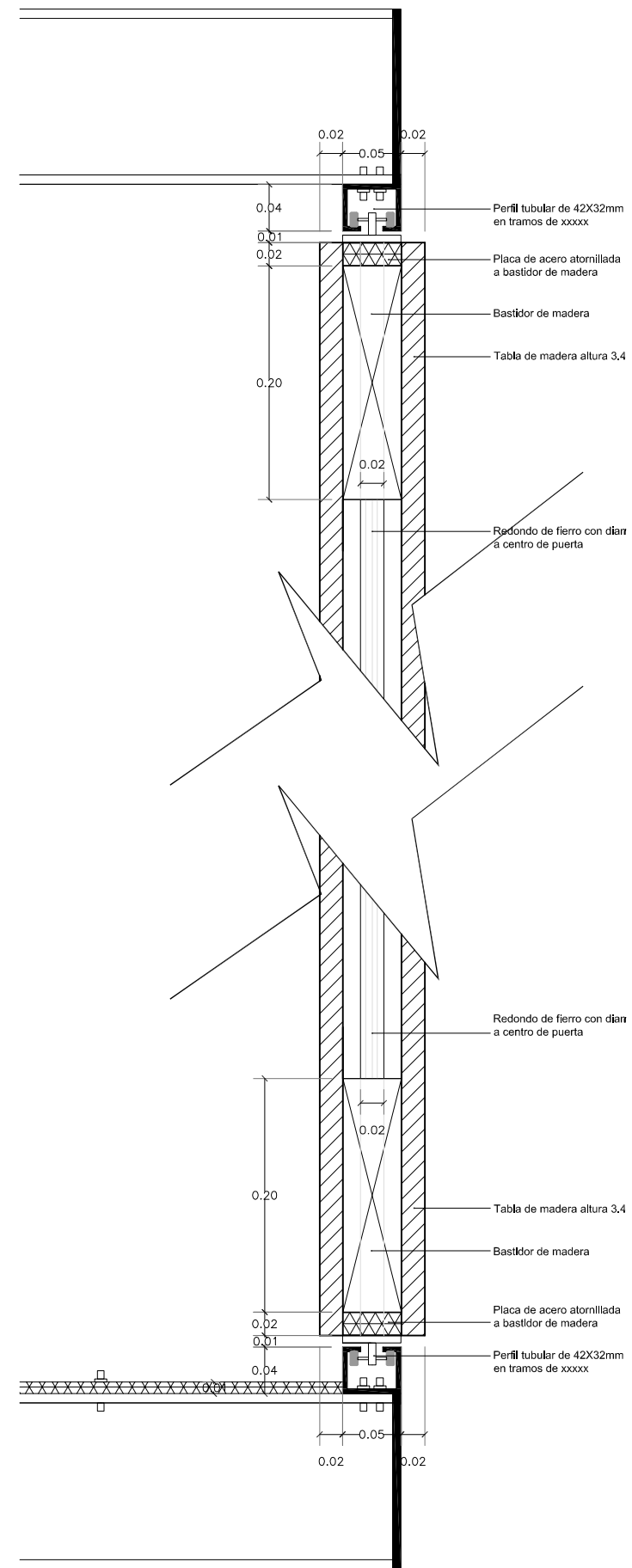
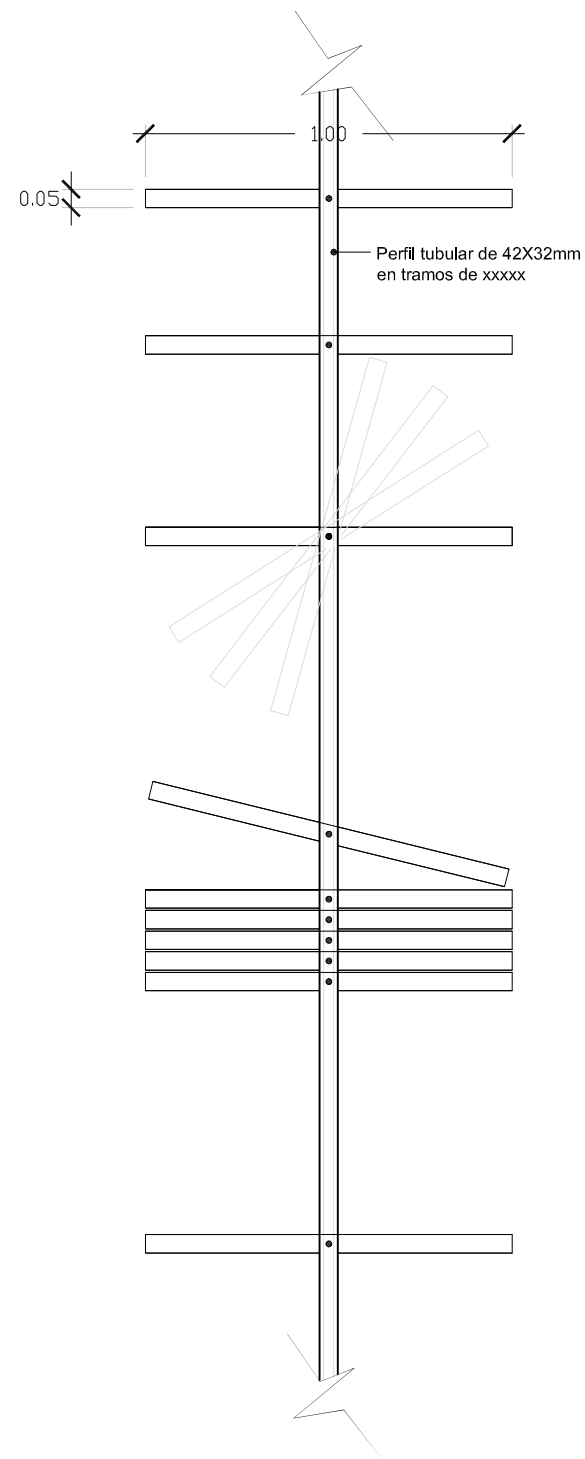

**NOTAS GENERALES**

PERSPECTIVA



SIMBOLOGIA

- COLUMNA
- N.P.T. OO
- CAMBIO DE PISO
- | EJE
- └ CORTE

- NOTAS GENERALES
1. Todas las cotas están dadas en metros.
  2. Niveles en metros.
  3. Las cotas rigen al dibujo.
  4. Todos los muros el área de servos tienen un espesor de 15 cm
  5. Este plano deberá verificarse con los correspondientes de instalaciones.

DIRECCION

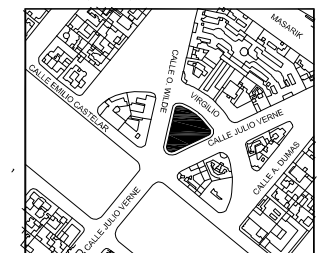

PROYECTO

VIVIENDA / COMERCIO

CORRECTORES

DR. ALVARO SANCHEZ  
ARQ. JORGE QUIJANO  
ARQ. EDUARDO NAVARRO  
ARQ. EDUARDO SCHUTTE

NORTE

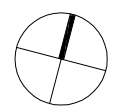

PLANO

DETALLES

FECHA

06-05-2008

ESCALA :

VARIAS

CLAVE

DT- 10

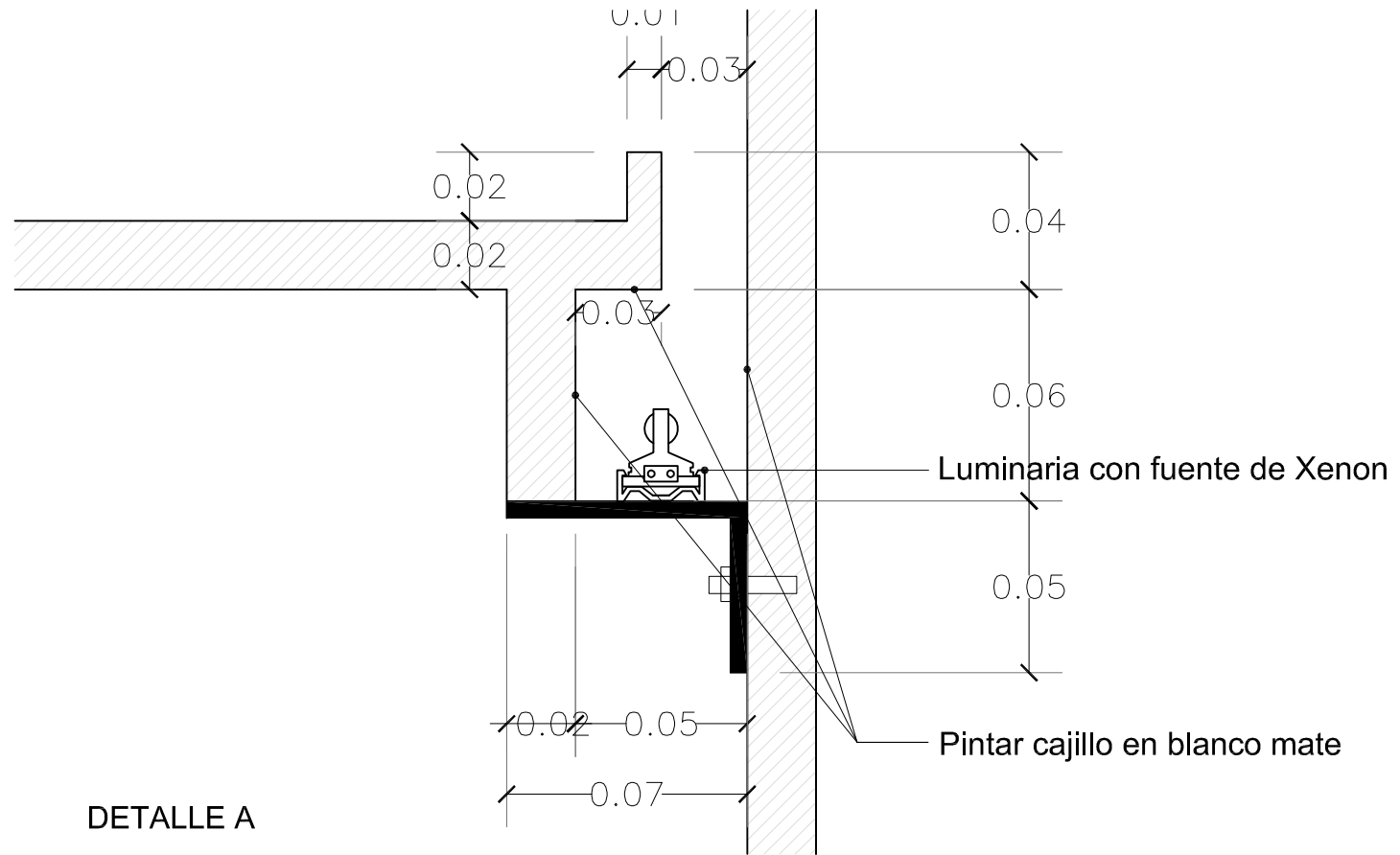

DETALLE A

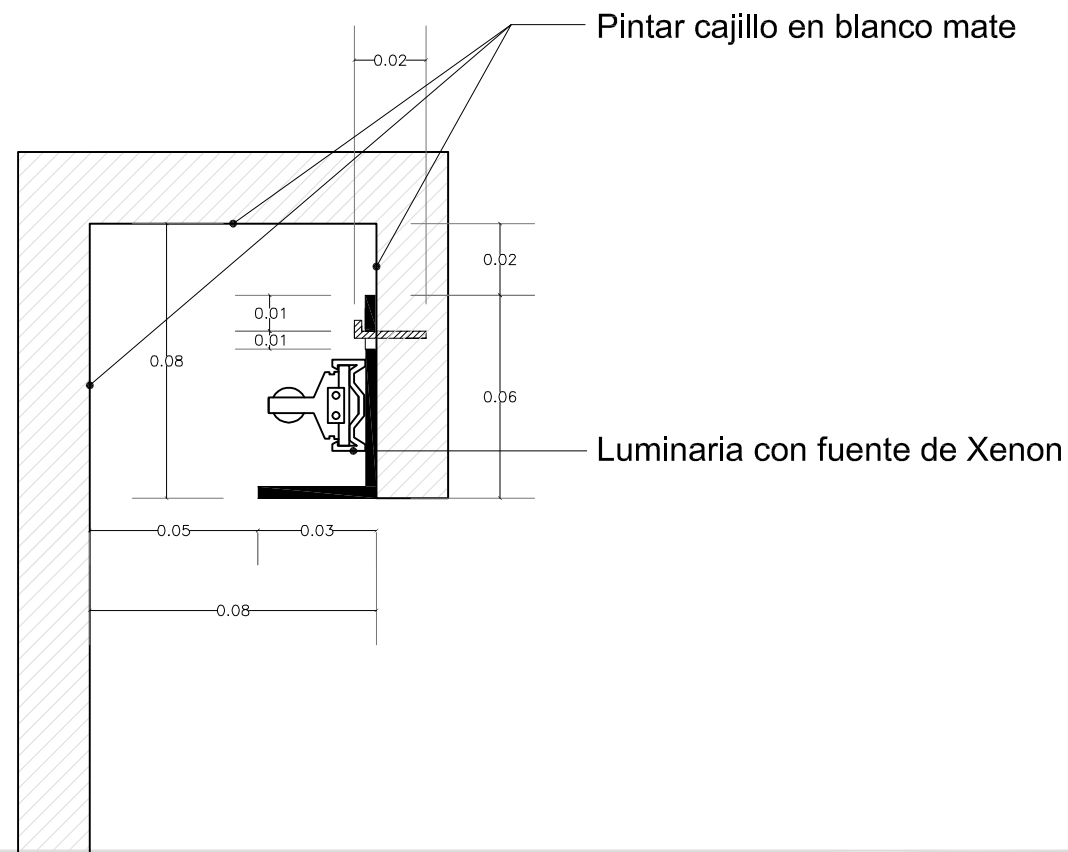

DETALLE B

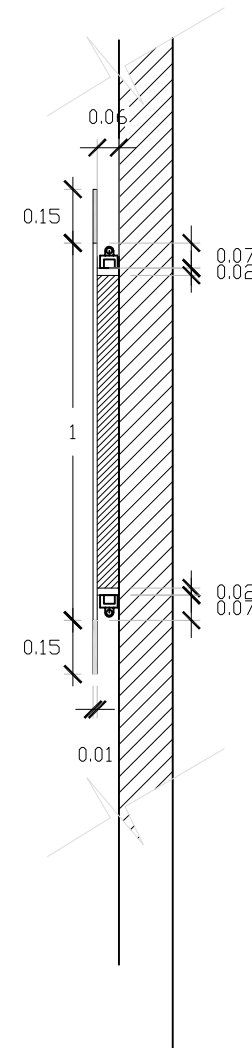

DETALLE C

ISOMETRICO DETALLE B

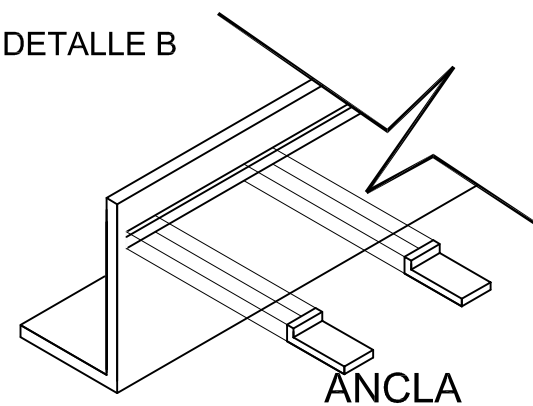

SOLERA DE ACERO DE  $\frac{1}{8}$  MIN CON VANO DE 5MM EN CARA LATERAL EN EL CUAL SE MONTA LA LUMINARIA



NOTAS GENERALES

PERSPECTIVA



SIMBOLOGIA

- COLUMNA
- N.P.T.OO
- CAMBIO DE PISO
- | EJE
- └ CORTE

- NOTAS GENERALES
1. Todas las cotas están dadas en metros.
  2. Niveles en metros.
  3. Las cotas rigen al dibujo.
  4. Todos los muros el área de servos tienen un espesor de 15 cm
  5. Este plano deberá verificarse con los correspondientes de instalaciones.

DIRECCION

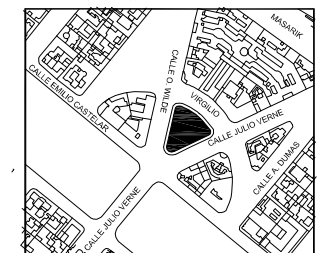

PROYECTO

VIVIENDA / COMERCIO

CORRECTORES

DR. ALVARO SANCHEZ  
ARQ. JORGE QUIJANO  
ARQ. EDUARDO NAVARRO  
ARQ. EDUARDO SCHUTTE

NORTE

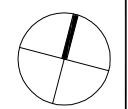

PLANO  
DETALLES

FECHA  
06-05-2008

ESCALA :  
VARIAS

CLAVE

DT-11

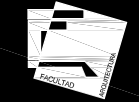

### NOTAS GENERALES

#### PERSPECTIVA



#### SIMBOLOGIA

- COLUMNA
- N.P.T. OO
- CAMBIO DE PISO
- | EJE
- └ CORTE

- NOTAS GENERALES**
1. Todas las cotas están dadas en metros.
  2. Niveles en metros.
  3. Las cotas rigen al dibujo.
  4. Todos los muros el área de servos tienen un espesor de 15 cm
  5. Este plano deberá verificarse con los correspondientes de instalaciones.

#### DIRECCION

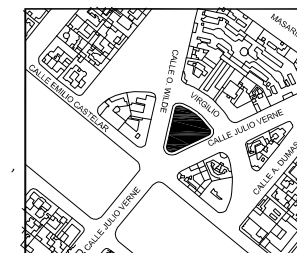

#### PROYECTO

VIVIENDA / COMERCIO

#### CORRECTORES

DR. ALVARO SANCHEZ  
ARQ. JORGE QUIJANO  
ARQ. EDUARDO NAVARRO  
ARQ. EDUARDO SCHUTTE

#### NORTE

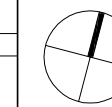

#### PLANO

DETALLES

#### FECHA

06-05-2008

#### ESCALA :

VARIAS

#### CLAVE

DT-12

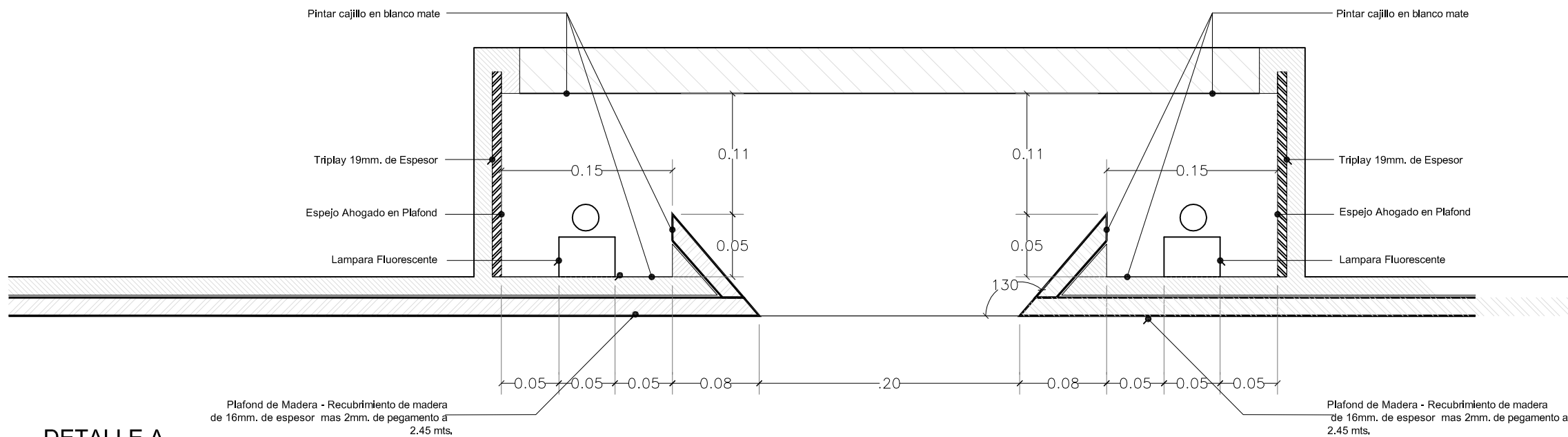

DETALLE A

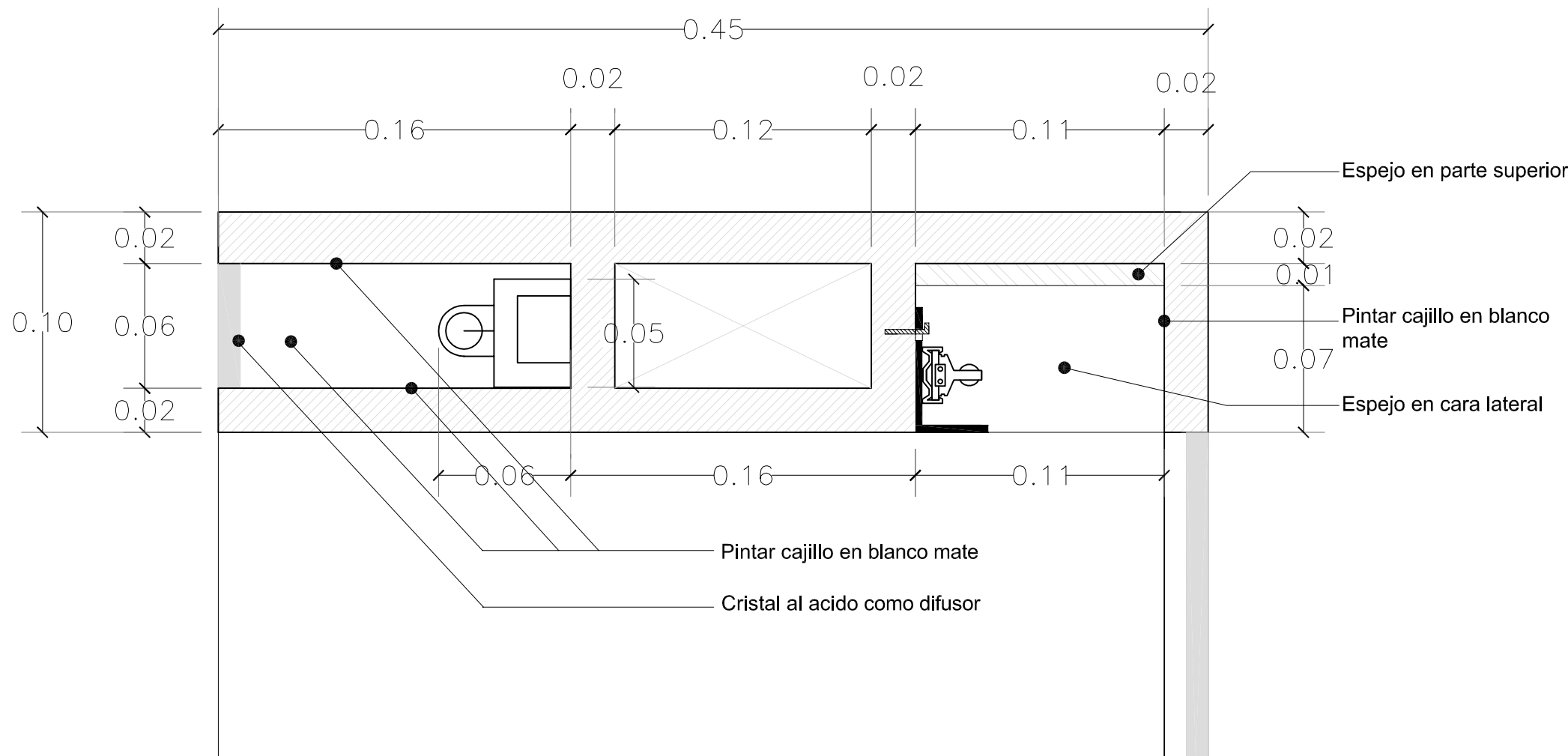

DETALLE B



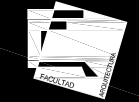

### NOTAS GENERALES

#### PERSPECTIVA



#### SIMBOLOGIA

- COLUMNA
- N.P.T. OO
- CAMBIO DE PISO
- | EJE
- └ CORTE

- NOTAS GENERALES**
1. Todas las cotas están dadas en metros.
  2. Niveles en metros.
  3. Las cotas rigen al dibujo.
  4. Todos los muros el área de servos tienen un espesor de 15 cm.
  5. Este plano deberá verificarse con los correspondientes de instalaciones.

#### DIRECCION

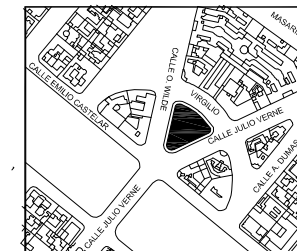

#### PROYECTO

VIVIENDA / COMERCIO

#### CORRECTORES

DR. ALVARO SANCHEZ  
ARQ. JORGE QUIJANO  
ARQ. EDUARDO NAVARRO  
ARQ. EDUARDO SCHUTTE

#### NORTE

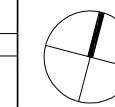

#### PLANO

DETALLES

#### FECHA

06-05-2008

#### ESCALA :

VARIAS

#### CLAVE

DT-13

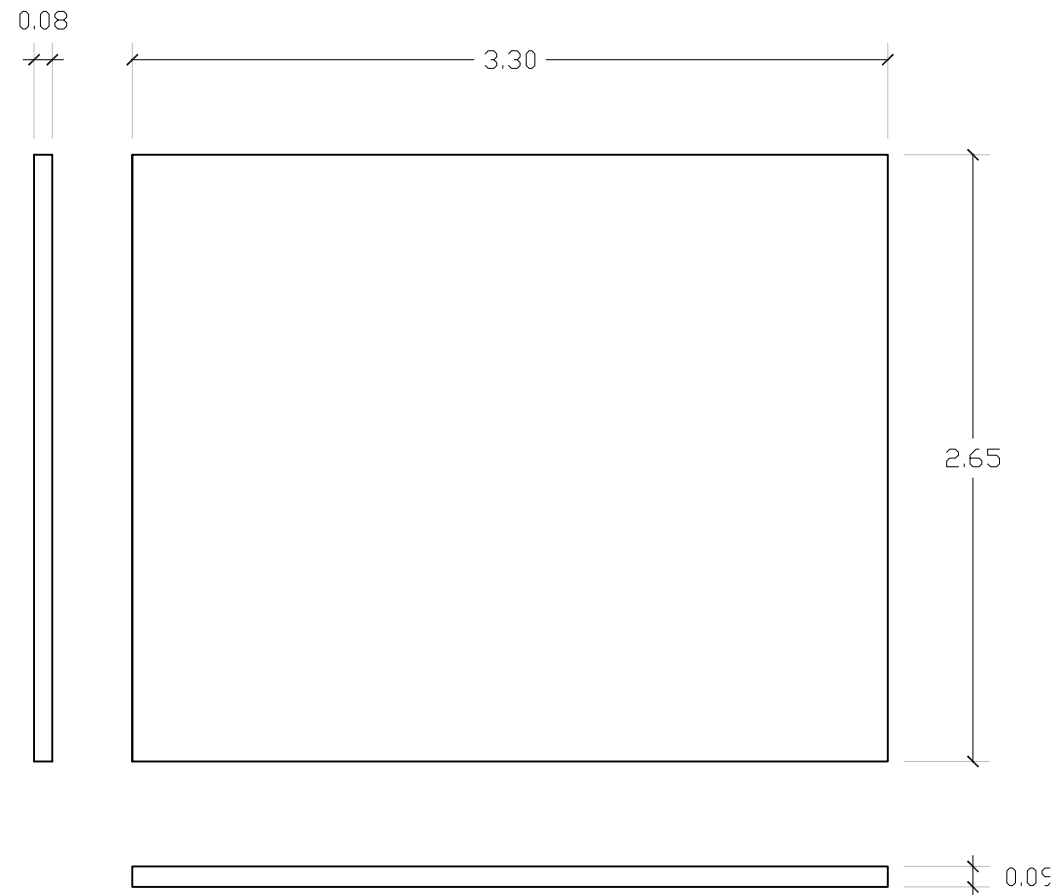

DETALLE A

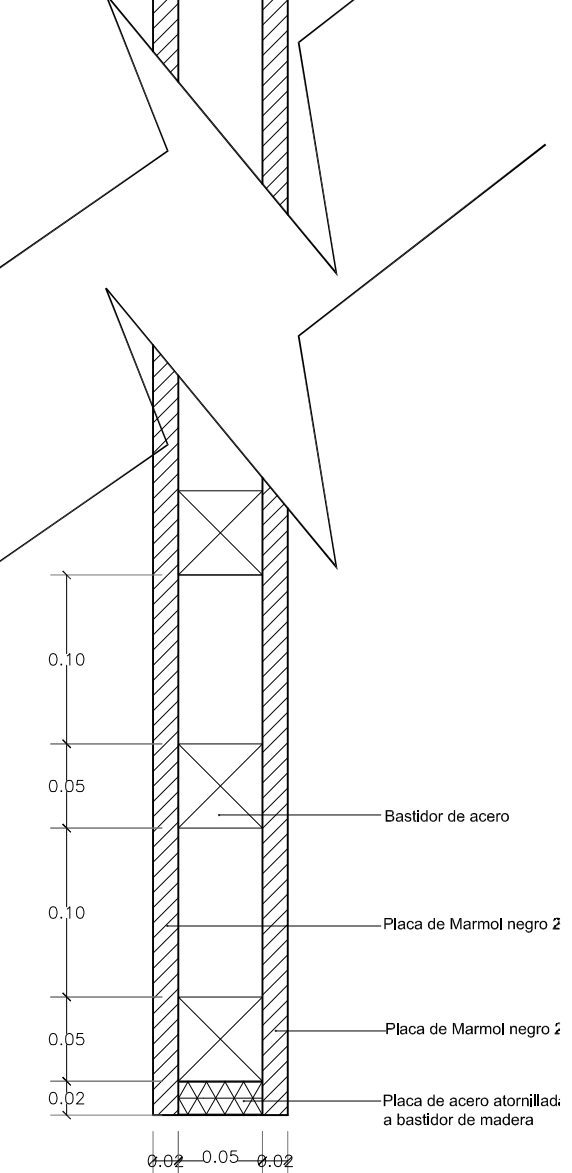
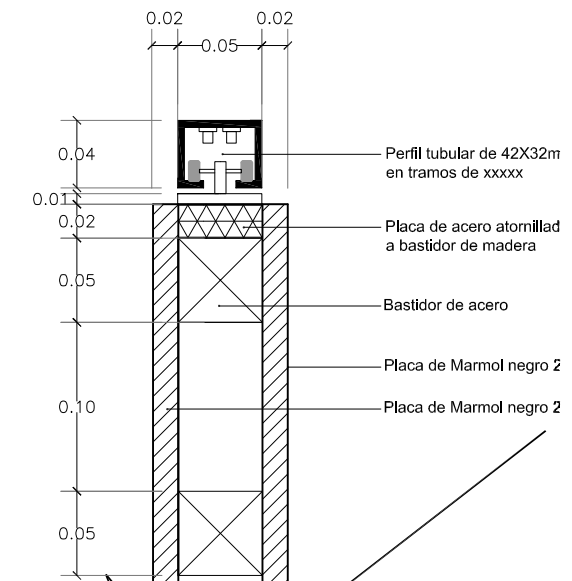
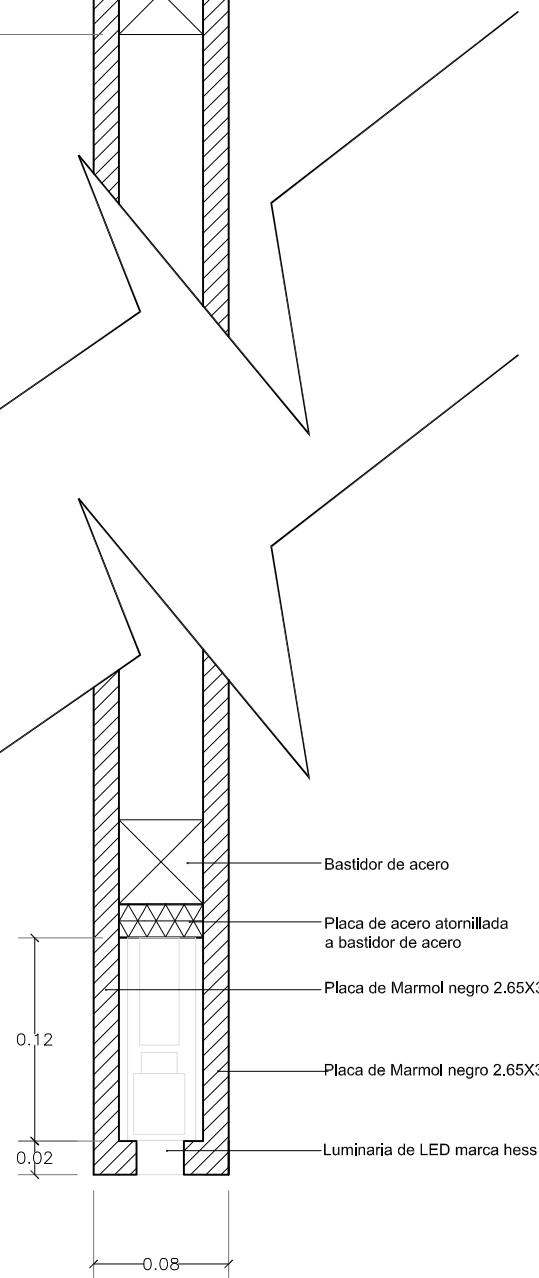
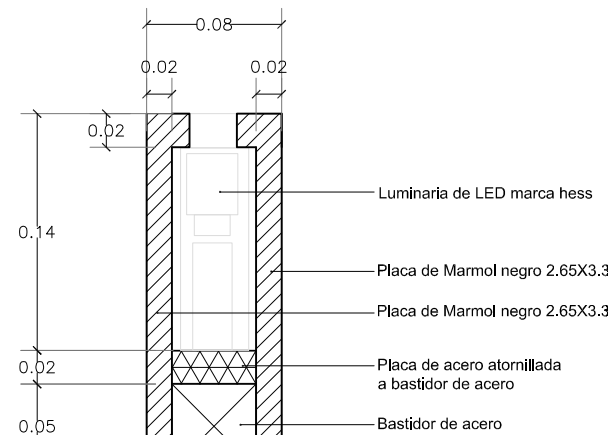

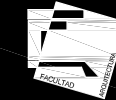

# NOTAS GENERALES

## PERSPECTIVA



## SIMBOLOGIA

- COLUMNA
- ⊙ N.P.T. OO
- CAMBIO DE PISO
- | EJE
- └ CORTE

- NOTAS GENERALES
1. Todas las cotas están dadas en metros.
  2. Niveles en metros.
  3. Las cotas rigen al dibujo.
  4. Todos los muros el área de servos tienen un espesor de 15 cm.
  5. Este plano deberá verificarse con los correspondientes de instalaciones.

## DIRECCION

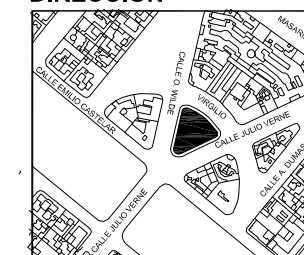

## PROYECTO

VIVIENDA / COMERCIO

CORRECTORES

DR. ALVARO SANCHEZ  
ARQ. JORGE QUIJANO  
ARQ. EDUARDO NAVARRO  
ARQ. EDUARDO SCHUTTE

NORTE

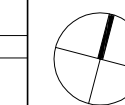

PLANO

DETALLES

FECHA

06-05-2008

ESCALA :

VARIAS

CLAVE

DT- 14

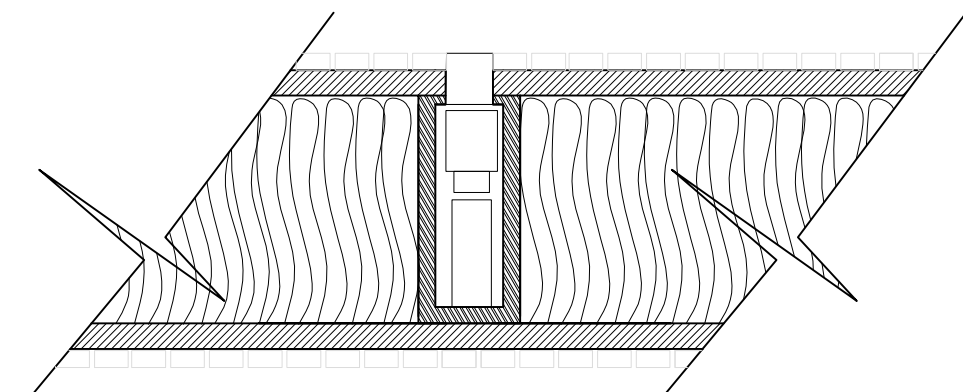

DETALLE A

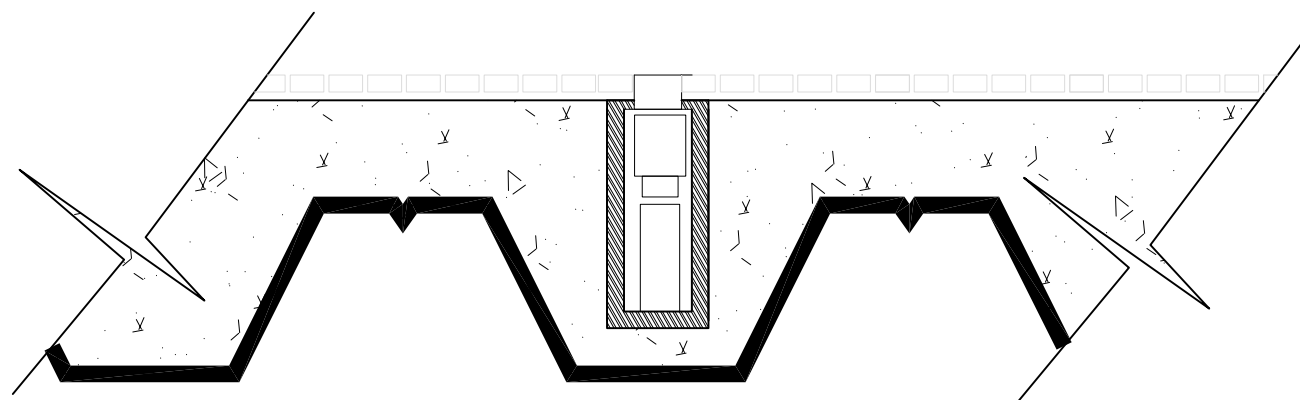

DETALLE B