

215
2es



UNIVERSIDAD NACIONAL AUTONOMA DE MEXICO

FACULTAD DE MEDICINA VETERINARIA Y ZOOTECNIA

**DETERMINACION DE UNA TABLA DE PROBABILIDAD
DE VIDA, EDAD A LA MUERTE Y TIEMPO DE
POSESION POR EL DUEÑO INICIAL DE LOS
PERROS EN LA DELEGACION DE COYOACAN**

FALLA DE ORIGEN

T E S I S

**PARA LA OBTENCION DEL TITULO DE:
MEDICO VETERINARIO
ZOOTECNISTA**

POR

MARIA DE GUADALUPE RAMIREZ DIAZ

**ASESORES : MVZ LUIS ANTONIO CALZADA NOVA
MVZ LUIS JORGE ALANIS CALDERON**



MEXICO, D. F.

1995



Universidad Nacional
Autónoma de México



UNAM – Dirección General de Bibliotecas Tesis Digitales Restricciones de uso

DERECHOS RESERVADOS © PROHIBIDA SU REPRODUCCIÓN TOTAL O PARCIAL

Todo el material contenido en esta tesis está protegido por la Ley Federal del Derecho de Autor (LFDA) de los Estados Unidos Mexicanos (México).

El uso de imágenes, fragmentos de videos, y demás material que sea objeto de protección de los derechos de autor, será exclusivamente para fines educativos e informativos y deberá citar la fuente donde la obtuvo mencionando el autor o autores. Cualquier uso distinto como el lucro, reproducción, edición o modificación, será perseguido y sancionado por el respectivo titular de los Derechos de Autor.

DETERMINACIÓN DE UNA TABLA DE PROBABILIDAD DE VIDA, EDAD A LA MUERTE Y TIEMPO DE POSESIÓN POR EL DUEÑO INICIAL DE LOS PERROS EN LA DELEGACIÓN DE COYOACÁN

**Tesis presentada ante la
División de Estudios Profesionales de la
Facultad de Medicina Veterinaria y Zootecnia
de la
Universidad Nacional Autónoma de México**

**para la obtención del título de
Médico Veterinario y Zootecnista**

por

María de Guadalupe Ramírez Díaz

Aseores:

MVZ Luis Antonio Calzada Nova

MVZ Luis Jorge Alanís Calderón

México, D. F.

1995

A mis padres,
Isabel y Martín, sabiendo que no existirá una forma de agradecer toda una vida de sacrificios y esfuerzos, quiero que sientan que el objetivo logrado también es suyo y que la fuerza que me ayudó a conseguirlo fue su apoyo.

A mis hermanos,
Isabel y Martín, por los grandes momentos que hemos compartido y por la valiosa ayuda que me brindan en todo momento.

Al MVZ Luis Antonio Calzada Nova,
por la sincera ayuda y conocimientos que en forma incondicional me ha brindado y porque es una gran persona con muchas cualidades.

A mis amigos, muy en especial a RSV, LACN Y LVM.

A mis maestros.

A todas aquellas personas que alguna vez tuvieron un significado en mi vida y que me hicieron vivir grandes momentos.

**Un sincero agradecimiento al MVZ Luis Jorge Alanís Calderón por el apoyo que
brindo a este trabajo.**

Por el orgullo de ser Universitaria y sobre todo mexicana.

CONTENIDO

	Página
RESUMEN	1
INTRODUCCIÓN	2
MATERIAL Y MÉTODOS	8
RESULTADOS	9
DISCUSIÓN	11
LITERATURA CITADA	15
FIGURAS	17
CUADROS	20

" Cuando realmente valoramos la vida, vemos a través la muerte de un animal como si fuera la muerte de un humano "

Leonardo Sienberg

RESUMEN

RAMÍREZ DÍAZ MARÍA DE GUADALUPE. Determinación de una tabla de probabilidad de vida, edad a la muerte y tiempo de posesión por el dueño inicial de los perros en la delegación de Coyocacán. (Bajo la asesoría del MVZ Luis Antonio Calzada Nova y el MVZ Luis Jorge Alanís Calderón)

El presente estudio estadístico, se realizó en 4 consultorios veterinarios de la Delegación de Coyocacán. La obtención de la información fue mediante encuesta domiciliaria con los propietarios de los perros. Es un estudio retrospectivo, longitudinal y observacional de datos de expedientes de 1,061 perros, que muestra que la edad promedio a la muerte de estos es de 2.4 años y la edad promedio de los perros en vida es de 4.2 años. La tabla de probabilidad de vida indica que del 100% de la población el 66.38% llega con vida a los 6 años de edad, la mayor mortalidad se ubica antes del primer año de edad (15.71%), mortalidad que también se presenta en años posteriores, pero no con la misma intensidad. Las principales causas de mortalidad encontradas son: las infecciosas y traumáticas. La tabla de posesión habla que del 100% de la población de perros que llegaron con vida a los 6 años el 81.03% se mantienen con el mismo propietario. Del 100% de perros que cambiaron de propietario el 55.71% ocurre en el primer año, el 25% en el segundo año y el restante en los años subsecuentes. Al finalizar el estudio se concluyó que la población de perros existente en la Delegación de Coyocacán es muy joven y que mueren en promedio a edades tempranas y que el perro que pasa la edad de 2 años es un animal que tiene la probabilidad de continuar con el mismo dueño.

INTRODUCCIÓN

La demografía es la ciencia que se encarga de estudiar a la población, si bien este término como otros de la sociología son aplicados exclusivamente en las poblaciones humanas, es factible su aplicación en otro tipo de poblaciones, como la de los animales, sin dar sentidos equivalentes a los mismos términos, sino con el fin de permitir el estudio de las poblaciones animales. (6)

El perro como ente participante de las sociedades humanas constituye una población susceptible de ser estudiada, modificada, controlada, etc. A través del desarrollo de la humanidad la presencia y utilidad del perro ha sido determinante. Este animal ha formado parte del mundo civilizado desde hace 6 mil años, esto se confirma por bajorrelieves, esculturas y momias encontradas en Egipto y Babilonia, lo que le ha valido ser considerado como el primer animal domesticado por el hombre. Su origen no es claro, pero hoy en día se acepta que el perro se originó del lobo, pues estudios meticulosos sobre la anatomía y la conducta del mismo revelan gran similitud entre ambos en casi todos los aspectos. (2, 10, 11, 12)

Con el paso del tiempo los factores climáticos, culturales, económicos y sociales han influido en el origen de diversas razas de perros. Las más antiguas, se han conservado intactas, otras han sido creadas por el hombre, en busca de fenotipos determinados, las cuales se han obtenido mediante cruza seleccionadas. (12)

El deseo de adquirir un perro por los miembros de la población humana es cada vez mayor, independientemente del uso al que se destine, provocando un crecimiento de la población canina en los últimos años, este aumento ha sido más notorio en las grandes ciudades. (15) Un claro ejemplo es la Ciudad de México, en donde la

población de perros estimada para el año de 1980 fue de 2' 753, 299 perros, con una relación promedio hombre:perro de 6:1. (3, 10) Para el año de 1992 en la delegación Coyoacán de la Ciudad de México se consideró una relación 9:1. (8) Es importante reconocer que la adquisición de un perro trae consigo una serie de responsabilidades por parte del dueño, destinadas a cubrir las necesidades del animal, ya que el perro es un ser que depende por entero de su hombre-amor. Algunas de estas responsabilidades son: Proporcionar alimentación balanceada, vivienda con espacio adecuado al tamaño del perro, atención médica veterinaria profesional y oportuna, cuidados generales como son limpieza, recreo, etc.

En cuanto se cubran estas necesidades el perro tendrá una mejor calidad de vida.

En las grandes ciudades se puede clasificar a los perros en tres categorías, según su calidad de vida, las cuales son:

a) PERROS VAGABUNDOS

Estos animales son consecuencia de los infortunados efectos colaterales de la popularidad de los perros en todas las sociedades humanas, siendo hoy en día un problema real de las grandes ciudades. Es difícil controlar, determinar su número y por lo tanto estudiar a estos animales pues vagan durante toda su vida, se alimentan de lo que encuentran en las calles y basureros, beben agua de charcos, colaboran con la contaminación del aire, agua y suelo, se aparean en forma descontrolada, incrementando así la población de perros. (3)

b) PERROS CON PROPIETARIOS QUE NO CUBREN TODAS LAS NECESIDADES DEL ANIMAL.

Esta categoría se divide en dos: En la primera se ubican los animales que viven en las calles su alimentación es inadecuada y los propietarios de éstos no están interesados en cubrir todas sus necesidades, esta población representó el 17.5% del total de los perros en la Ciudad de México en 1980 y que correspondió a un total estimado de 483,479 perros. En la segunda se encuentran los perros a los que se les permite salir a las calles con el propósito de defecar, orinar, recibiendo esporádicos cuidados por parte del propietario; esta población representó el 55.3%, siendo un total de 1' 524, 799 perros. Muchos de estos animales escapan de su hogar, sumándose así a los perros vagabundos sin propietario. (3)

c) PERROS CON PROPIETARIO QUE CUBREN TODAS LAS NECESIDADES DEL ANIMAL.

Estos animales son los que tienen mejor calidad de vida porque sus dueños cubren las necesidades ya descritas. Se considera que estos animales ocupan el 27% del total de la población de perros y que correspondió a 745, 042 perros.

(3)

Después de analizar estas tres categorías y tomando en cuenta que el mayor porcentaje de la población se compone por perros vagabundos sin dueño y de aquellos que tienen como propietarios personas que no cubren las necesidades básicas del animal, se debe considerar al perro como un factor de riesgo para la salud humana pues puede transmitir diferentes enfermedades zoonóticas.

El perro en las sociedades ciudadinas modernas ha llegado a tener un gran impacto,

por lo que ha sido necesario la reglamentación de algunas características en su posesión. En la Ciudad de México se han promulgado una serie de Normas, Reglamentos y Leyes que regulan estas características. Algunos ejemplos de estas reglamentaciones son:

- La posesión de un animal feroz o peligroso por su naturaleza, requiere de autorización de las Autoridades Administrativas competentes del Distrito Federal.

(4)

- Cualquier acto de crueldad hacia un animal doméstico, ya sea intencional o imprudencial, será sancionado. (4)

- La posesión de cualquier animal obliga al poseedor a inmunizarlo contra todas las enfermedades transmisibles. (4)

- Queda prohibido el obsequio, distribución o venta de animales vertebrados vivos, especialmente cachorros, para fines de propaganda o promoción comercial, premios de sorteo y loterías o su utilización o destino como juguete infantil.

(4)

- Los propietarios de animales domésticos estarán obligados a recoger y limpiar los desechos fecales que arrojen sus animales en las vías públicas y áreas comunes.

(5, 13)

- Queda prohibido utilizar la vía pública como estancia de animales de cualquier especie. (5, 13)

Estos elementos normativos se derivan del Código Penal, Ley de protección a los animales, Reglamento para el servicio de limpia en el D. F., Reglamento sobre Policía y Tránsito, etc.

Es del todo claro que la población de perros está resultando ser "una especie de sociedad" de la que se desconocen muchos aspectos y que algunas de las normas deben sustentarse en un conocimiento más amplio de la vida de los perros en las ciudades que permita un desarrollo más armónico de las comunidades humanas, en donde sus animales de compañía sean un motivo de bienestar y no de inconveniencia. Además se vuelve imprescindible el conocer algunos aspectos demográficos y epidemiológicos de estas poblaciones que permita: La planeación de programas de control más adecuados, la organización e implementación de éstos con una optimización de recursos, evitando pérdidas, el establecimiento de medidas de dirección y supervisión de los diversos programas relacionados con el control de la población de perros.

Es del conocimiento general la cantidad de recursos que se destinan para controlar la población de perros en la Ciudad de México y de aquellos utilizados para mejorar su estado general de salud, como los requeridos por los programas de: Vacunación antirrábica, esterilización, captura y erradicación, albergues caninos, asociaciones humanitarias, etc.; que requieren de un conocimiento demográfico más preciso de los perros para que los programas sean más eficientes.

En países más desarrollados como Estados Unidos de Norte América se han realizado estudios demográficos de la población de perros que les permite tener un mayor control sobre esta población, evitando así problemas en la salud humana, un ejemplo es el estudio elaborado en el Angell Memorial Animal Hospital (AMAH) en Boston en el año de 1982, donde se encontró que la edad media a la muerte de los perros a la necropsia fué de 6.4 años. Por lo que, México como país en vías de

desarrollo, debería de contar con estudios más profundos acerca de este tipo de población.

OBJETIVOS

Con el objeto de poder aportar información en el conocimiento de la población de perros en la Delegación de Coyoacán de la Ciudad de México se propone realizar un estudio que permita:

- a) Determinar la edad promedio de la población de perros.
- b) Realizar una tabla de probabilidad de vida para perros con propietarios que cubran todas sus necesidades, desde el primero al séptimo año de vida.
- c) Cuantificar el tiempo de posesión del perro por su propietario inicial.
- d) Precisar la edad promedio a la muerte de los perros.

MATERIAL Y MÉTODOS

Se realizó una revisión retrospectiva, longitudinal y observacional de los expedientes clínicos de los perros en 4 consultorios médicos veterinarios que fueron ubicados en regiones diferentes: Norte, Sur, Este, Oeste, de la Delegación de Coyoacán de la Ciudad de México. (9) Se utilizó como instrumento de recopilación la encuesta domiciliaria.

En el presente estudio se incluyeron a todos los perros sin importar raza ni sexo, que pertenecieron a dueños que cubren sus necesidades óptimas, a estos perros se les determinó fecha de nacimiento, edad a la muerte (según sea el caso) y tiempo de posesión por su propietario inicial; los perros que no cumplieron con los criterios de inclusión fueron excluidos del estudio.

Considerando que la población en la Delegación de Coyoacán de la Ciudad de México es de 640, 066 personas y apoyados en datos estadísticos del marco teórico de referencia se estimó que la población actual de perros es de 71, 118, así mismo, si tomamos en cuenta que el tipo de perro seleccionado para este estudio fué aquel en el que el dueño cubre todas sus necesidades, se estima abarca el 27% del total de la población de perros, luego entonces el tamaño de la muestra de estudio obtenida por muestreo probabilístico fué de 1,061 perros con un error estándar estimado de 0.061% y un nivel de confianza del 99.96%. (16)

En este estudio se determinaron promedios poblacionales acordes a los métodos estadísticos de tendencia central. (7, 16)

RESULTADOS

Después de realizar la revisión de expedientes y la visita domiciliaria a los propietarios de 1,061 perros (ver tablas de resultados No. 1 a la No. 8) que corresponde al 100% de la población de estudio, se encontró que:

- a) La edad promedio de vida de los perros vivos (784) fue de 4.2 años (Cuadro No. 1 y figura No. 1).
- b) Del total de la muestra murieron 277 perros, que correspondió al 26.11% del total de la población y en donde se observó que el promedio a la muerte de los perros fué de 2.4 años, como se puede consultar en el cuadro No. 1 y en la gráfica de barras de la figura No.1. Además se obtuvo que el mayor porcentaje de mortalidad se ubica en los primeros 4 meses de vida del animal (35.38%). Las principales causas de mortalidad, utilizando la clasificación DAMNITT (14) y registrando a partir de la causa de mayor incidencia a la de menor, se encontró que: en primer lugar se localizan las enfermedades infecciosas, en segundo lugar las traumáticas, en tercero las degenerativas, en cuarto las metabólicas, en quinto las tóxicas y en sexto las autoinmunes (consultar cuadros No. 4 y 5).
- c) La tabla de probabilidad de vida que es representada en el histograma de la figura No.2 y en el cuadro No. 2, se realizó conformando cohortes de perros nacidos en un año determinado y haciendo un seguimiento de los animales vivos desde un año 0 al 7, considerando al año 0 como la fecha de su nacimiento. La tabla muestra que la probabilidad para que los perros lleguen con vida a un año de edad es del 84.29%, porcentaje que va disminuyendo respectivamente conforme aumentan de edad, por ejemplo la probabilidad para que los perros lleguen a los 2 años de edad es del

79.67%, para los 3 años es del 76.69%, para los 4 años es del 72.02%, para los 5 años es del 66.65% y para los 6 años es del 66.38%. Lo que indica que del 100% de perros que nacen solo el 66.38% llegan a la edad de 6 años, en otras palabras, esto habla de que un tercio de la población de perros mueren antes de llegar a los 6 años. El mayor porcentaje de mortalidad se ubica en perros menores al año de edad (15.71%), porcentaje que va disminuyendo a partir del segundo año en la misma proporción para cada uno de los años subsiguientes.

d) La tabla de tiempo de posesión de los perros por el propietario inicial, que es representada en el histograma de la figura No. 3 y en el cuadro No.3, muestra que el mayor número de perros que cambian de propietario es ubicado en el primer y segundo año de vida, esto es que del 100% de perros que se adquirieron el 10.75% cambian de propietario antes de cumplir el año de edad y el 4.88% cambian antes de cumplir el segundo año de vida, después del segundo y hasta el 6to año, es mínimo el porcentaje de perros que cambian de propietario (3.34%), lo que indica que al rebasar el 2do año de vida es muy probable que el perro se mantenga con el mismo propietario.

DISCUSIÓN

La edad promedio a la muerte de los perros fué de 2.4 años, lo que indica que los perros en la Ciudad de México mueren muy jóvenes; comparando esta edad con el estudio realizado por Bronson, RT., en Estados Unidos de Norteamérica en el cual se obtuvo una edad a la muerte de 6.4 años, se observa que hay una diferencia de 4 años, lo que indirectamente podría demostrar que la calidad de vida en las que se desenvuelve el perro en un país desarrollado son muy distintas y favorables a las condiciones que se ofrecen en un país en vías de desarrollo, lo que hace pensar que las diferencias sociales culturales y económicas son determinantes para ampliar el promedio de vida en las poblaciones de perros. Cabe resaltar que el término "esperanza de vida" que se utiliza en el estudio de poblaciones humanas, no es factible de utilizarse al estudiar a las poblaciones de perros, porque se carece de registros de natalidad y de mortalidad de toda la población. Por lo que se propone usar el promedio a la muerte como medida indirecta para precisar la calidad de vida de una población de perros determinada.

Los perros de la Delegación de Coyoacán, como una muestra que puede ser representativa para todos los perros del D.F., tienen una edad promedio de 4.2 años, es decir si se considera a toda la población estimada (1,061 perros) y pensando al consultar la tabla de vida (cuadro No.2) que para esa edad el 72.07% de una generación de perro viven, se puede estimar que el total de perros que requieren ser atendidos, es decir vacunados, alimentados, paseados, etc., en la Delegación de Coyoacán es del 51 255 perros por año, si las condiciones de la población se mantienen sin cambios.

Un hecho frecuente en la práctica profesional de los médicos veterinarios que se dedican a la atención de perros, es el tratar de resolver el siguiente cuestionamiento Doctor ¿Cuanto tiempo vive un perro?, esa respuesta es difícil de fundamentar debido a que una serie de condiciones pueden hacer variar el tiempo de vida de un animal, como serían: la carga genética y la calidad de vida (alimentación, atención médica veterinaria, cuidados generales, etc.,). Podría darse una respuesta enciclopédica sobre la edad del perro que cita que un perro puede llegar a vivir de 12 a 15 años (enciclopedia el nuevo libro del perro Hans-J Vilmann) o como citan otros autores donde marcan que la longevidad del perro es de 10 años. (2) Sin embargo los perros al igual que los humanos pueden desarrollarse en condiciones favorables que le permitan alta longevidad o al contrario contar con condiciones poco propicias que induzcan una muerte temprana, por lo tanto la respuesta que se le puede dar a un cliente será siempre poco precisa y poco orientadora ya que el dueño pensara que ese tiempo es el pronóstico de vida para su perro. La respuesta real debe sustentarse en evidencias más científicas y relacionadas a las condiciones reales de vida del perro en un lugar determinado; la respuesta se deberá ofrecer como una posibilidad de vida para que un perro viva 1, 2 , hasta "n" números de años; de tal manera que se le ofrezca una posibilidad basada en una tabla de vida que de datos más precisos, como los que se obtuvieron en el presente estudio donde la tabla de vida mostró que del 100% de la población de perros solo el 66.38% llegan a los 6 años de edad, porcentaje que seguramente disminuirá conforme transcurre la edad del perro. El mayor porcentaje de perros mueren en los primeros 4 meses de vida (35.38%), mortalidad que es muy elevada y que corresponde al período de

vacunación, lo que hace pensar que se requiere de mejores programas de inmunización acompañado de una mayor información que sea útil y valiosa para los propietarios del perro, donde se mencionen los cuidados necesarios para esta etapa, así como los beneficios que trae el mejorar la inmunización del animal.

También se observa que las principales causas de mortalidad son: las enfermedades infecciosas y traumáticas, lo que indirectamente habla de la calidad de inmunización y cuidados que los propietarios ofrecen a sus animales ya que el pronóstico de muchas enfermedades mejoraría si se tuvieran antecedentes de vacunaciones y desparasitaciones, además muchas muertes se evitarían si el propietario controlara más a su perro en la calle, paseándolo con cadena.

La mayoría de perros en la Ciudad de México (tomando como muestra la Delegación de Coyoacán), cambian de dueño en los dos primeros años de vida, ésto habla de que mucha gente no concientiza realmente todas las responsabilidades que trae el adquirir un perro, lo que hace recalcar la falta de información y educación que un médico veterinario debe ofrecer a la gente, para que ésta adquiera al perro ideal para sus condiciones de vida y en el momento adecuado; muchos de estos perros que cambian de dueño podrían pasar a formar parte de la población de perros vagabundos ya que se pierden o cruelmente son abandonados, incrementando así este problema en las grandes ciudades, aumentando los problemas de salud y de contaminación ambiental. Otro dato valioso que se puede desprender de la tabla de posesión es que al rebasar la edad de 2 años son pocos los perros que cambian de dueño con lo que se puede asegurar que el animal contara con cuidados y atenciones que le permitan tener mayor longevidad y desde el punto de vista de

beneficios para el médico veterinario, se tendrá un cliente constante durante mayor tiempo.

Se propone continuar con el seguimiento de estos perros hasta que el último de los individuos de cada cohorte haya muerto, lo que muy probablemente requiera de un estudio con características prospectivas que podría abarcar un período de hasta 20 años, este estudio contará con la característica de ofrecer datos mucho más precisos.

LITERATURA CITADA

1. Bronson, RT.: Variation in age at death of dogs of different sexes and breeds. Am J Vet Res, 43:2057-2059 (1982).
2. Castellanos, M.: Animales Domésticos. Planeta, México, D.F., 1980.
3. Cruz, M. y Ahuja, A.: The Canine Population of Mexico City an Estimative Study. Animal Regulation Studies, 3:281-290 (1980, 1981).
4. Diario Oficial de la Federación, Organó del Gobierno Constitucional de los Estados Unidos Mexicanos: Ley de Protección de los Animales, México, 7 de Enero de 1981.
5. Diario Oficial de la Federación, Organó del Gobierno Constitucional de los Estados Unidos Mexicanos: Reglamento de Limpia en el Distrito Federal, México, 27 de Julio de 1989.
6. Gomezjara, F.: Sociología. Porrúa. México, 1986.
7. INEGI: Resultados definitivos del XI Censo General de Población y Vivienda del Distrito Federal. Instituto de Estadística, Geografía e Información, México, D.F., 1990.
8. Jurisdicción Sanitaria de la Delegación de Coyoacán, Secretaría de Salud, México, D.F., Agosto, 1994.
9. Méndez, I., Namihira, D., Moreno, L. y Sosa, C.: El Protocolo de Investigación. Trillas, México, 1990.
10. Morris, D.: Guía para Comprender a los Perros. EMECE, Buenos Aires, Argentina, 1988.
11. Payro JL.: Tratado de Zootecnia Canina. Loera Chávez Hermanos, México, D.F., 1981.
12. Pugnotti, F.: Perros de Todo el Mundo. Espasa-Calpe, Madrid, 1979.

13. Reglamento sobre Policía y Tránsito: Reglamento de la Ley sobre Justicia en materia de Faltas de Policía y Buen Gobierno del Distrito Federal. Porrúa, México, D.F., 1993.
14. Saida, J. E.: Problem-Oriented Veterinary Medical Record. of Book: Textbook of Veterinary Internal Medicine. Diseases of the Dog and Cat. Edited by: Ettinger, S. J., V.1, 29-37, W. B. Saunders Company, Philadelphia, E.U., 1983.
15. Sam, A.: ¿Como afectan los Animales de Compañía la calidad de Vida y Rehabilitación de Personas con Enfermedades Crónicas?. Veterinarios Especialistas en Pequeñas Especies, 5: 11-12 (1993).
16. Vega, L.: Pensamiento y Acción en la Investigación Biomédica. La Prensa Médica Mexicana, México, D.F., 1991.

EDAD PROMEDIO DE LOS PERROS VIVOS Y DE AQUELLOS AL MOMENTO DE SU MUERTE EN LA DELEGACIÓN DE COYOACÁN, HASTA EL AÑO 1984



FIGURA No.1

TABLA DE PROBABILIDAD DE VIDA DE LOS FERRIS EN LA DELEGACIÓN DE COYOACÁN (1988-1994)

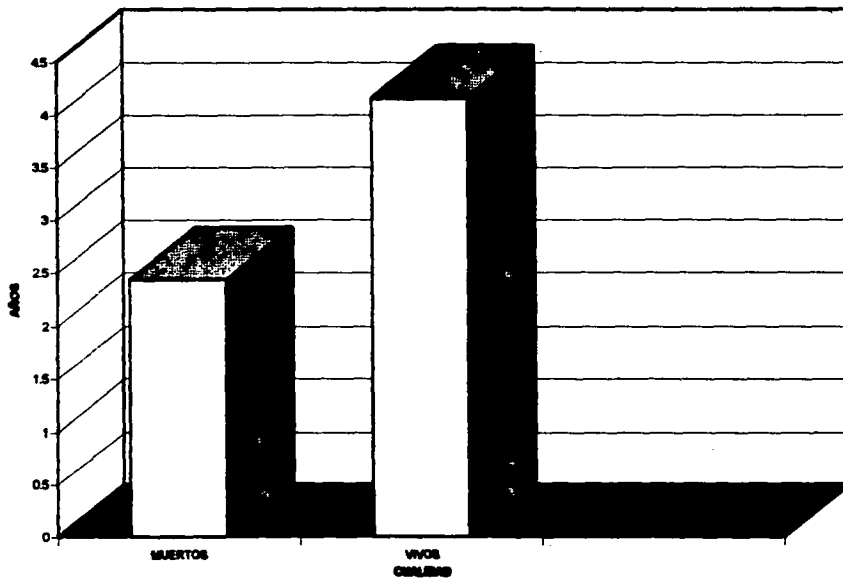

FIGURA No. 2

TABLA DE TIEMPO DE POSESIÓN POR EL PROPIETARIO INICIAL DE LOS PERROS EN LA DELEGACIÓN DE COYOACÁN (1988-1994)

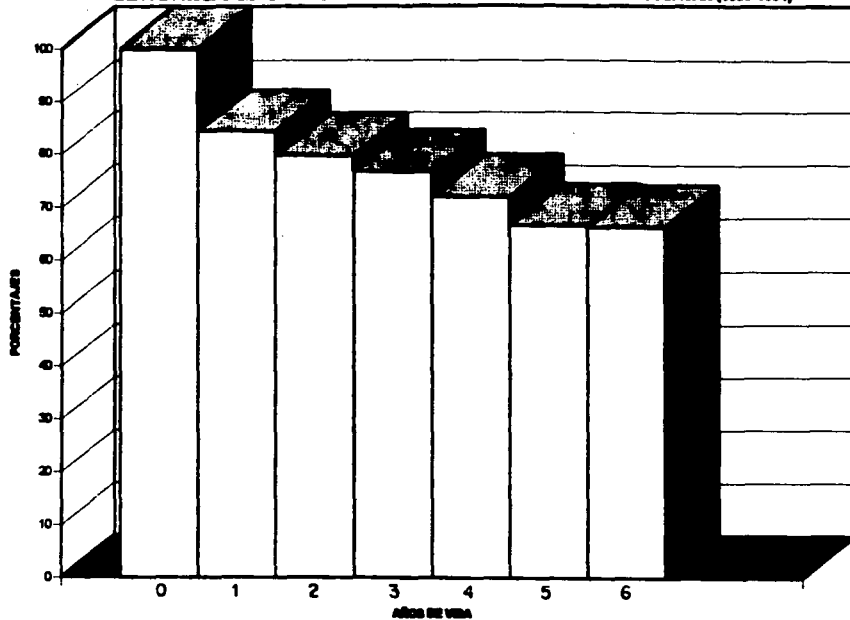

FIGURA No. 3

TABLA DE TIEMPO DE POSESIÓN POR EL PROPIETARIO INICIAL DE LOS PERROS EN LA DELEGACIÓN DE COYOACÁN (1988-1994)

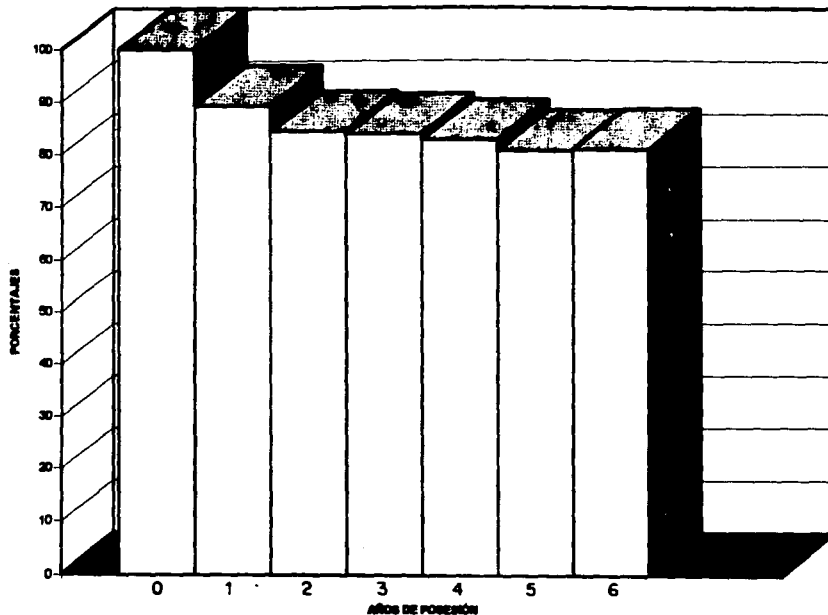

FIGURA No. 3

CUADRO No. 1- TABLA DE PROMEDIOS

AÑO	EDAD A LA MUERTE	EDAD DE LOS PERROS VIVOS
1988	4.42	6.29
1989	1.09	5.33
1990	1.49	4.36
1991	0.90	3.32
1992	0.74	2.38
1993	0.42	1.44
1994	0.48	0.50
OTROS	9.92	9.63
PROMEDIO GENERAL	2.4325	4.1563

CUADRO No. 2- TABLA DE PROBABILIDAD DE VIDA (PORCENTAJES)

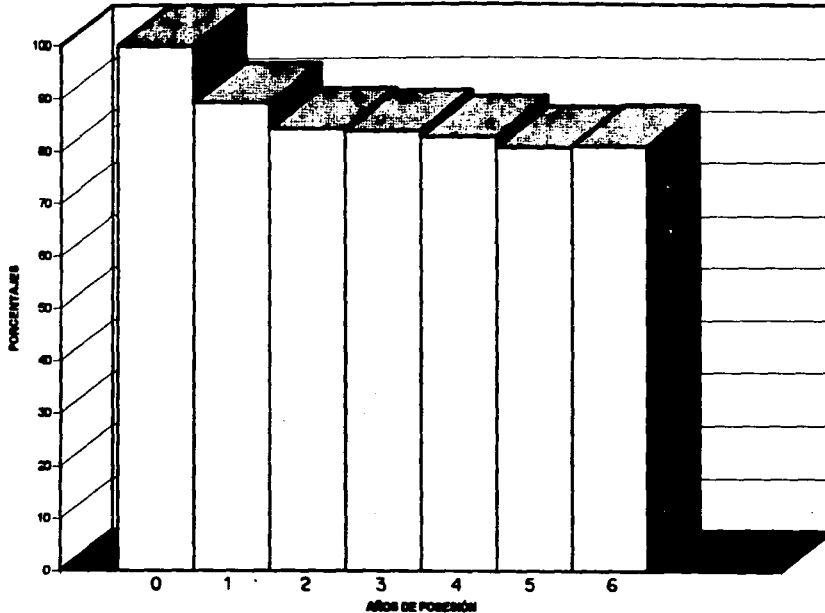
FECHA	AÑOS						
	0	1	2	3	4	5	6
1988	100	73.28	72.41	71.55	67.24	66.38	66.38
1989	100	75.94	72.93	68.42	67.67	66.92	
1990	100	88.62	86.18	82.93	81.30		
1991	100	90.32	84.68	83.87			
1992	100	86.05	82.17				
1993	100	86.75					
1994	100	89.09					
PROMEDIO	100	84.29	79.67	76.69	72.07	66.65	66.38

**CUADRO No. 3- TABLA DE TIEMPO DE POSESIÓN POR EL PROPIETARIO INICIAL
(PORCENTAJES)**

	AÑOS						
FECHA	0	1	2	3	4	5	6
1988	100	85.34	84.48	83.62	81.03	81.03	81.03
1989	100	87.22	82.71	82.71	82.71	80.45	
1990	100	87.80	86.18	85.37	84.55		
1991	100	88.71	87.10	83.87			
1992	100	88.37	81.40				
1993	100	90.96					
1994	100	96.36					
PROMEDIO	100	89.25	84.37	83.89	82.76	80.74	81.0

CUADRO No. 4- EDAD A LA MUERTE

MESES	PORCENTAJES
0-4	35.38
4.1-6	9.75
6.1-8	4.33
8.1-10	1.08
10.1-12	0.72
AÑOS	
1-2	9.03
2.1-4	8.30
4.1-6	6.50
6.1-8	6.86
8.1-10	5.05
>10.1	13.0

CUADRO No. 5- CAUSAS DE MORTALIDAD

CAUSA	PORCENTAJE
INFECCIOSAS	52.90
TRAUMÁTICAS	15.22
DEGENERATIVAS	13.77
METABÓLICAS	10.14
TÓXICAS	4.35
AUTOINMUNES	3.62

TABLA DE RESULTADOS No.1

ANIMAL	NACIMIENTO	VIVE	EDAD (AÑOS)	CAMBIO	REGALO(AÑOS)	ESCAPO
Chiquita,hembra,criolla	10-ago-88	1	6.4	1		0.4
Chilape,hembra,criolla	14-may-88	1	6.7	1		0.2
Haroldes,macho,criollo	12-feb-88	1	6.1	1		0.1
Daisy,hembra,Dalmata	3-may-88	1	6.7	1		0.5
Yaryo,macho,Bull-Terrier	6-ene-88	1	6.11	1		0.1
Cheta,hembra,Bouvier	26-ene-88	0	3.7	1		3
Tristan,macho,Basset H.	4-ene-88	1	6.11	1		0.4
Coquillo,macho,criollo	18-ene-88	1	6.11	1		0.2
Lobo,macho,Viejo Pastor I.	20-oct-88	1	6.2	1		0.3
Barry,hembra,Bermoyedo	2-oct-88	1	6.2	1		0.2
Bern,macho,Bermoyedo	2-oct-88	1	6.2	1		0.2
Niky,hembra,Alaskan M.	22-ene-88	1	6.11	1		0.3
Layka,hembra,Siberian H.	14-feb-88	1	6.1	1		0.11
Kaiser,macho,Pastor A.	18-jul-88	1	6.6	1		3
Nika,hembra,Poodle	21-mar-88	1	6.9	1		0.3
Cuco,macho,criollo	28-ene-88	1	6.11	1		0.1
Patty,hembra,Maltés	27-abr-88	1	6.8	1		0.3
Blacky,macho,criollo	27-may-88	1	6.7	1		0.2
Naru,macho,criollo	24-ene-88	1	6.11	1		0.1
Arlines,hembra,Siberian H.	20-ene-88	1	6.11	1		1
Darlan,hembra,criolla	6-abr-88	1	6.9	1		3
Pirata,macho,Dalmata	15-jul-88	1	6.5	1		2.6
Busy,hembra,Better I.	13-dic-88	1	6	0		
Yoyo,macho,Alaskan M.	1-ene-88	1	6.11	0		
Paloma,hembra,Viejo Pastor	22-ene-88	1	6.11	0		
Yalla,hembra,Yorkshire	8-abr-88	1	6.9	0		
Pido,hembra,Chihuahua	18-ene-88	1	6.11	0		
Quilque,macho,Chihuahua	15-jul-88	1	6.8	0		
Paraisal,macho,Yorkshire	4-mar-88	1	6.9	0		
Dinky,macho,Maltés	7-ene-88	1	6.11	0		
Misha,hembra,Maltés	8-ago-88	1	6.4	0		
Tochi,hembra,Akita-Imu	2-ene-88	1	6.11	0		
Berly,macho,Maltés	19-abr-88	1	6.8	0		
Winnia,hembra,Cocker S.	1-dic-88	1	6	0		
Terry,macho,criollo	20-ago-88	1	6.4	0		
Dinky,hembra,criollo	10-oct-88	1	6.2	0		
Pato,macho,Maltés	21-jul-88	1	6.5	0		
Garry,hembra,Viejo Pastor	3-ene-88	1	6.11	0		
Leo,macho,criollo	5-ago-88	1	6.4	0		
Campanita,hembra,Maltés	4-feb-88	1	6.1	0		
Patty,macho,Chihuahua	20-dic-88	1	6	0		
Paloma,hembra,criollo	8-may-88	1	6.7	0		
Chevo,macho,Pastor A.	7-dic-88	1	6	0		
White,macho,Cocker S.	18-dic-88	1	6	0		
Candy,hembra,criollo	1-oct-88	1	6.2	0		
Mollie,hembra,criollo	10-sep-88	1	6.3	0		
Bory,macho,criollo	12-may-88	1	6.7	0		
Duquesa,hembra,Akita-Imu	3-abr-88	1	6.8	0		
Orian,macho,Pastor A.	25-abr-88	1	6.6	0		

VIVE	1 = VIVE	0 = MUERTO
CAMBIO	1 = CAMBIO	0 = MISMO PROPIETARIO

Aleb, macho, criollo	18-jun-88	1	6.6	0
Chica hembra, Pugador	17-feb-88	1	8.1	0
Blecky, macho, criollo	4-ene-88	1	8.11	0
Rocky, macho, Bull Terrier	3-jul-88	1	6.5	0
Chignon, macho, criollo	7-oct-88	1	6.2	0
Bon Bon macho, Maltese	2-abr-88	1	6.8	0
Sandun hembra, Labrador	6-sep-88	1	6.3	0
Nesah hembra, Samoyedo	28-ago-88	1	6.4	0
Topay hembra, criolla	13-ago-88	1	6.4	0
Candy hembra, Cocker S.	1-ene-88	1	6.11	0
Tihsa hembra, Poodle	9-ene-88	1	6.1	0
Snappy, macho, Cocker S.	10-jul-88	1	6.5	0
Pirita hembra, Pugador	1-ene-88	1	6.11	0
Candy hembra, Samoyedo	3-ene-88	1	6.11	0
Zumico hembra, Akita-Inu	11-sep-88	1	6.3	0
Kiku, macho, Akita-Inu	18-jul-88	1	6.5	0
Teddy, macho, Cocker S.	6-ene-88	1	6.11	0
Madena hembra, criolla	20-ene-88	1	6.11	0
Heachi, macho, Rotweiler	8-ene-88	1	6.11	0
Yancy hembra, Maltese	15-jun-88	1	6.8	0
Daisy hembra, Poodle	10-ene-88	1	6.11	0
Wini, macho, Cocker S.	8-feb-88	1	6.1	0
Dell macho, criollo	30-jun-88	1	6.8	0
Dunkan, macho, Criollo	9-may-88	1	6.7	0
Terry, macho, Dalmata	6-ene-88	1	6.11	0
Sax, macho, Cocker S.	17-ene-88	1	6.11	0
Canato hembra, Maltese	21-ene-88	1	6.11	0
Cleopatra hembra, Poodle	7-ene-88	0	2	0
Machona hembra, Boxer	16-ene-88	0	6	0
Lucky hembra, criolla	6-abr-88	0	6	0
Heavy hembra, Gran Danes	10-jun-88	0	3	0
Buck, macho, Samoyedo	8-abr-88	0	3.8	0
Betsy hembra, criollo	29-may-88	0	6.8	0
Gipsy hembra, Poodle	2-ene-88	0	0.1	6
Sultan, macho, criollo	2-feb-88	0	6.5	0
Cesar, macho, Cocker S.	14-ago-88	0	0.2	0
Silla hembra, Cocker S.	14-ago-88	0	0.2	0
Canato, macho, Poodle	2-may-88	0	0.4	6
Oso, macho, criollo	18-ene-88	0	0.3	0
Muffasy, macho, criollo	8-feb-88	0	0.2	0
Boby, macho, Maltese	17-jun-88	0	0.5	0
Mask, macho, Alaska	19-ene-88	0	0.3	0
Barbido, macho, Siberian H.	22-mar-88	0	0.5	0
Krissy hembra, Samoyedo	27-ene-88	0	1	0
Pupis hembra, Pugador	18-ene-88	0	0.5	0
Oso, macho, criollo	18-oct-88	0	0.3	0
Yabby, macho, Maltese	15-may-88	0	0.4	0
Cindy hembra, Cocker S.	23-ene-88	0	0.8	0
Kan, macho, Boxer	28-ago-88	0	0.2	0
Balti, macho, Cocker S.	18-abr-88	0	0.5	0
Niki, macho, criollo	28-jun-88	0	0.3	0
S-N, macho, criollo	4-ene-88	0	0.3	0
Crazy hembra, Rotweiler	2-feb-88	0	0.1	0

Tewy, macho, criollo	16-ago-88	0	0.3	0		
Burner, hembra, Bull Terrier	8-ene-88	0	0.3	0		
Miru, hembra, Samoyedo	8-ago-88	0	0.7	0		
Dick, macho, Collie	14-jun-88	0	0.8	0		
Watson, macho, Beeset H.	7-ene-88	0	0.11	0		
Locker, macho, Alaskan M.	18-jul-88	0	0.3	0		
Starly, macho, Samoyedo	16-ene-88	0	0.8	0		
Bindy, hembra, Cocker S.	15-ene-88	0	0.2	0		
S-N, hembra, Maltes	1-feb-88	0	0.1	0		
Grechen, hembra, Pastor A.	11-sep-88	0	0.8	0		
Jesly, macho, criollo	3-jul-88	0	0.9	0		
Snappy, macho, criollo	28-jul-88	0	3	0		
Tyress, hembra, Bull Terrier	3-may-88	0	3	0		
Yeddy, macho, criollo	6-abr-88	0	4.3	0		
PROMEDIO						
MUERTOS			4.417477477			
VIVOS			6.293647368			

TABLA DE RESULTADOS No.2

ANIMAL	NACIMIENTO	VIVE	EDAD (AÑOS)	CAMBIO	REGALO(AÑOS)	ESCAFO
Tanya,hembra,Cocker S.	14-ene-89	1	5.11	1	1	
Nanuk,macho,criollo	1-ene-89	1	5.11	1		0.3
Shiro,macho,Akita-Inu	17-ene-89	1	5.11	1		0.3
Pinky,hembra,Pastor A.	28-ago-89	1	5.4	1		0.3
Perry,macho,Poodle	3-ago-89	1	5.4	1		0.4
Pity,hembra,criolla	20-may-89	1	5.7	1		0.2
Crazy,macho,Alaskan M.	14-ene-89	1	5.11	1		0.2
Bonita,hembra,Labrador	2-jul-89	1	5.5	1		0.6
Rudolf,macho,criollo	15-ene-89	1	5.11	1		1
Katy,hembra,Cocker S.	10-feb-89	1	5.1	1		1.8
Carman,macho,criollo	29-ago-89	1	5.4	1		4
Shester,macho,Semoyedo	11-mar-89	1	5.9	1		1
Muffy,hembra,Semoyedo	26-ene-89	1	5.11	1		0.4
Foxy,hembra,Viejo Pastor l.	2-ene-89	1	5.11	1		0.11
Petusa,hembra,criolla	22-ago-89	1	5.4	1		0.3
Yurza,macho,Alaskan M.	8-ene-89	1	5.11	1		0.4
Happy,macho,Mailés	4-ene-89	1	5.11	1		0.2
Parcho,macho,criollo	26-feb-89	1	5.1	1		0.1
Tusy,hembra,Mailés	26-jun-89	1	5.6	1		0.3
Butan,macho,criollo	14-ene-89	1	5.11	1		0.3
Taro,macho,Akita-Inu	19-jul-89	1	5.5	1		1
Mufeca,hembra,Poodle	11-ene-89	1	5.11	1		1.7
Coqui,hembra,Poodle	6-mar-89	1	5.9	1		4
Elsa,hembra,Labrador	19-may-89	1	5.7	1		0.4
Ricky,macho,Chihuahua	10-ago-89	1	5.4	1		0.4
Mufeca,hembra,Poodle	8-dic-89	1	5	1		4
Winer,macho,Weimaraner	15-ene-89	1	5.11	0		
Andy,hembra,criolla	10-feb-89	1	5.1	0		
Sasha,hembra,Doberman	22-sep-89	1	5.3	0		
Niebla,hembra,Pastor A.	4-jun-89	1	5.6	0		
Beiser,macho,Boxer	19-abr-89	1	5.9	0		
Niky,macho,Alaskan M.	15-abr-89	1	5.6	0		
Terry,macho,Poodle	7-ene-89	1	5.11	0		
Shester,macho,criollo	3-ene-89	1	5.11	0		
Puppy,macho,criollo	2-ene-89	1	5.11	0		
Tusy,hembra,criolla	10-ago-89	1	5.4	0		
Dick,macho,Mailés	27-ene-89	1	5.11	0		
Guffy,hembra,Cocker S.	25-ene-89	1	5.11	0		
Nul,hembra,Fox Terrier	26-feb-89	1	5.1	0		
Kruger,macho,Alpeno	21-sep-89	1	5.3	0		
Bolita,hembra,Mailés	24-feb-89	1	5.1	0		
Ranger,macho,Alaskan M.	16-oct-89	1	5.2	0		
Tomy,macho,Mailés	1-ene-89	1	5.11	0		
Joni,macho,criollo	21-oct-89	1	5.2	0		
Greta,hembra,Schnauzer	7-ene-89	1	5.11	0		
Aille,macho,Siberian H.	14-ene-89	1	5.11	0		
Puppy,macho,Poodle	8-ene-89	1	5.11	0		
Puchi,macho,criollo	30-sep-89	1	5.3	0		
Capulina,hembra,criolla	26-ene-89	1	5.11	0		

Oharey, macho, criollo	13-ene-89	1	5.11	0
Araya, hembra, Schnauzer	2-may-89	1	5.7	0
Sugar, macho, Pastor A.	30-ene-89	1	5.11	0
Mufeca, hembra, criolla	20-jun-89	1	5.6	0
Barney, macho, Akita-Inu	18-may-89	1	5.7	0
Yager, macho, Rottweiler	27-sep-89	1	5.3	0
Tranco, macho, Aleaskan M.	7-jul-89	1	5.5	0
Alta, macho, Aleaskan M.	3-ene-89	1	5.11	0
Boby, macho, Cocker S.	9-abr-89	1	5.6	0
Perla, hembra, criolla	6-mar-89	1	5.9	0
Coster, macho, criollo	26-ene-89	1	5.11	0
Grise, hembra, criolla	6-feb-89	1	5.1	0
Yebly, hembra, Chihuahua	8-ene-89	1	5.11	0
Thal, hembra, Chihuahua	6-ene-89	1	5.11	0
Yebly, hembra, Chihuahua	11-mar-89	1	5.9	0
Kida, hembra, Chihuahua	8-sep-89	1	5.3	0
Newy, macho, Chihuahua	15-ene-89	1	5.11	0
Jurto, macho, Chihuahua	28-may-89	1	5.7	0
Neron, macho, criollo	3-dic-89	1	5	0
Grisy, macho, Aleaskan M.	8-ago-89	1	5.4	0
Puppy, macho, Cocker S.	12-jul-89	1	5.5	0
Ashli, hembra, criolla	6-jul-89	1	5.5	0
Spitz, macho, Pomeranian	14-jun-89	1	5.6	0
Patsy, hembra, Rottweiler	22-oct-89	1	5.2	0
PS, hembra, Poodle	10-feb-89	1	5.1	0
Chiquis, hembra, criolla	4-sep-89	1	5.3	0
Cydo, macho, Cocker S.	21-abr-89	1	5.8	0
Chiquito, macho, Maltese	11-sep-89	1	5.3	0
Laidy, hembra, criollo	16-ago-89	1	5.4	0
Moncho, macho, Maltese	8-jul-89	1	5.9	0
Siria, hembra, Poodle	11-feb-89	1	5.1	0
Nina, hembra, Cocker S.	13-mar-89	1	5.9	0
Toby, macho, criollo	22-oct-89	1	5.2	0
Candy, hembra, criolla	1-dic-89	1	5	0
Jack, macho, Beagle	17-mar-89	1	5.9	0
Bingo, macho, criollo	6-mar-89	1	5.9	0
Ferry, hembra, Schnauzer	15-dic-89	1	5	0
Labe, macho, Pastor A.	25-sep-89	1	5.3	0
Ciso, hembra, Bull Terrier	25-ago-89	0	0.6	0
Yorby, macho, criollo	7-ene-89	0	5	0
Arun, macho, Pastor A.	6-may-89	0	1.3	0
Tefa, macho, Chihuahua	12-may-89	0	0.1	0
Tyson, macho, Pastor A.	6-mar-89	0	2.1	0
Chiquito, macho, criollo	10-oct-89	0	2.6	0
Toy, macho, Poodle	18-abr-89	0	2.6	0
Piero, macho, criollo	2-sep-89	0	1.8	0
Tilery, hembra, Poodle	26-mar-89	0	5.3	0
Getsha, hembra, Maltese	28-jul-89	0	0.3	0
Kayser, macho, criollo	21-jun-89	0	0.6	0
Muzzy, hembra, criolla	15-mar-89	0	0.2	0
Kiber, hembra, Pastor A.	3-feb-89	0	0.3	0
Nicky, macho, Pastor A.	11-jun-89	0	0.4	0
Dugus, macho, Siberian H.	12-mar-89	0	3.2	0

Bomby, macho, Doberman	11-esp-89	0	2.3	0		
Aser, macho, Collie	6-ene-89	0	4.6	0		
Tofo, macho, Doberman	27-ene-89	0	0.4	0		
Amazy, macho, Rottweiler	24-ene-89	0	2.5	0		
Aly, hembra, Rottweiler	24-feb-89	0	2.5	0		
Saba, hembra, criolla	2-ene-89	0	0.5	0		
Toby, macho, Weimaraner	31-ene-89	0	0.5	0		
Vila, macho, criollo	19-jun-89	0	0.4	0		
Lily, hembra, criolla	17-mar-89	0	0.4	0		
Ayle, hembra, Afgano	8-ene-89	0	0.3	0		
Loba, hembra, Siberian H.	27-ene-89	0	0.2	0		
Wenny, macho, criollo	22-ene-89	0	0.1	0		
Ary, macho, Schnauzer	28-abr-89	0	0.7	0		
Neron, macho, criollo	7-may-89	0	0.3	0		
B-N, hembra, Pastor A.	2-ene-89	0	0.2	0		
Candy, macho, Maltita	2-ene-89	0	0.3	0		
Itiz, hembra, criolla	11-jul-89	0	0.4	0		
Taty, hembra, Schnauzer	25-mar-89	0	1.8	0		
B-N, macho, Pastor A.	12-ago-89	0	0.2	0		
Wawa, macho, criollo	27-ene-89	0	0.5	0		
Bola, macho, criollo	3-abr-89	0	0.3	0		
Semy, hembra, Chihuahua	2-ene-89	0	0.6	0		
Hunter, macho, Rottweiler	18-may-89	0	0.4	0		
Candy, hembra, Doberman	3-esp-89	0	0.2	0		
Nilly, macho, Pastor A.	26-feb-89	0	0.1	0		
Rudy, macho, Maltita	12-may-89	0	0.3	0		
Chiquilin, macho, criollo	15-ene-89	0	0.5	0		
Oso, macho, Pastor A.	2-mar-89	0	0.4	0		
Laisy, hembra, Bull Terrier	3-ene-89	0	0.4	0		
Willa, macho, criollo	11-ene-89	0	0.6	0		
Terry, macho, criollo	18-ene-89	0	1.2	0		
PROMEDIO						
MUERTOS			1.093478261			
VIVOS			5.33081854			

TABLA DE RESULTADOS No.3

ANIMAL	NACIMIENTO	VIVE	EDAD (AÑOS)	CAMBIO	REGALO(AÑOS)	ESCAPO
Melani,hembra,criolla	25-ene-90	1	4.11	1		0.3
Werry,hembra,Chihuahua	18-ago-90	1	4.4	1	0.6	
Negra,hembra,Pointer	18-ene-90	1	4.11	1		0.8
Daisy,mecho,Maltés	15-jun-90	1	4.6	1	1	
Nina,hembra,Poodle	1-abr-90	1	4.8	1	2	
Yenny,mecho,Cocker Sp.	23-ago-90	1	4.3	1	0.7	
Susuk,hembra,Akita-Itu	3-ene-90	1	4.11	1	0.4	
Cash,mecho,Alsatian M.	15-ene-90	1	4.11	1	0.4	
Chesky,mecho,Maltés	15-feb-90	1	4.1	1		0.3
Dini,mecho,otello	17-ene-90	1	4.11	1	0.6	
Polsan,mecho,otello	31-ene-90	1	4.11	1	0.3	
Niger,mecho,Schnauser	3-ene-90	1	4.11	1	0.6	
Pipo,mecho,otello	2-mar-90	1	4.9	1		1
Candy,hembra,Pastor A.	18-jun-90	1	4.6	1	3	
Dorrey,hembra,Cocker Sp.	10-ene-90	1	4.11	1		0.1
Fabula,hembra,Airedale T.	28-mar-90	1	4.9	1	0.4	
Witny,hembra,Poodle	27-oct-90	1	4.2	1		0.3
Kim,mecho,Maltés	20-dic-90	1	4	1	0.2	
Spanky,mecho,Maltés	8-feb-90	1	4.1	1		3.3
Niko,mecho,Samoyedo	2-feb-90	1	4.1	0		
Bruno,mecho,Rottweiler	28-mar-90	1	4.9	0		
Yurico,hembra,Siberian H.	28-ene-90	1	4.11	0		
Mufeca,hembra,Cocker S.	20-jul-90	1	4.8	0		
Penny,hembra,Chihuahua	8-ene-90	1	4.11	0		
Inna,hembra,Chihuahua	28-mar-90	1	4.9	0		
Mary,hembra,Chihuahua	18-ene-90	1	4.11	0		
Lara,hembra,Chihuahua	28-mar-90	1	4.9	0		
Vicky,hembra,Poodle	20-feb-90	1	4.1	0		
Ferty,hembra,Chihuahua	12-oct-90	1	4.2	0		
Lucara,hembra,Chihuahua	10-jun-90	1	4.6	0		
Baby,mecho,Chihuahua	17-jun-90	1	4.6	0		
Qina,hembra,Chihuahua	28-dic-90	1	4	0		
Klary,mecho,Cocker Sp.	25-jul-90	1	4.8	0		
Negra,hembra,Maltés	18-may-90	1	4.7	0		
Lucky,hembra,Colla	6-may-90	1	4.7	0		
Tara,hembra,Chihuahua	8-feb-90	1	4.1	0		
Benny,hembra,otello	28-jul-90	1	4.8	0		
Luby,mecho,otello	8-oct-90	1	4.2	0		
Tuffy,hembra,Poodle	10-dic-88	1	4	0		
Ramita,mecho,Poodle	7-jun-90	1	4.8	0		
Micho,hembra,Poodle	15-oct-90	1	4.2	0		
Chimbo,mecho,Doberman	6-dic-88	1	4	0		
Daisy,hembra,Cocker S.	20-dic-90	1	4	0		
Becy,mecho,Pastor A.	10-mar-90	1	4.8	0		
Xana,hembra,Poodle	12-dic-90	1	4	0		
Orlun,mecho,Doberman	6-mar-90	1	4.9	0		
Wendy,hembra,otello	7-jul-90	1	4.8	0		
Chiapita,hembra,Poodle	22-oct-90	1	4.2	0		
Dolly,hembra,otello	10-ago-90	1	4.4	0		

Lucky, macho, Collie	21-may-90	1	4.7	0
Rax, macho, criollo	7-dic-90	1	4	0
Napo, macho, Weimaraner	1-ene-90	1	4.11	0
Negro, macho, Maltés	18-jun-90	1	4.6	0
Jerry, macho, Chihuahua	5-jul-90	1	4.5	0
Berry, macho, Pequinés	6-may-90	1	4.7	0
Arnold, macho, Criollo	28-jun-90	1	4.6	0
Ringo, macho, Doberman	10-dic-90	1	4	0
Roger, macho, Poodle	18-jun-90	1	4.6	0
Benny, macho, criollo	14-ene-90	1	4.11	0
Yerzy, macho, criollo	3-ene-90	1	4.11	0
Alejo, macho, Afgano	9-jul-90	1	4.5	0
Lady, hembra, Akita-Inu	18-jun-90	1	4.6	0
Sabrina, hembra, Maltés	10-ene-90	1	4.11	0
Burgen, macho, Alaskan M.	23-sep-90	1	4.3	0
Sancho, macho, Dechshund	13-ene-90	1	4.11	0
Motta, hembra, Pequinés	13-abr-90	1	4.6	0
Lalka, hembra, criolla	9-ene-90	1	4.11	0
Rambo, macho, Boxer	16-ene-90	1	4.11	0
Largo, macho, Dechshund	12-feb-90	1	4.1	0
Sombra, hembra, criolla	24-ene-90	1	4.11	0
Pippo, macho, Akita-Inu	5-feb-90	1	4.1	0
Kuky, hembra, criolla	21-feb-90	1	4.1	0
Lalka, hembra, Rottweiler	6-jun-90	1	4.6	0
Wanda, hembra, Beagle	10-abr-90	1	4.6	0
Chigüta, hembra, Maltés	17-ago-90	1	4.4	0
Toty, hembra, Maltés	16-may-90	1	4.7	0
Shella, hembra, Doberman	6-jun-90	1	4.6	0
Bimy, hembra, Bernoyedo	27-ene-90	1	4.11	0
Wily, macho, Akita-Inu	26-ene-90	1	4.11	0
Motta, hembra, criolla	7-ene-90	1	4.3	0
Brad, macho, Akita-Inu	4-may-90	1	4.7	0
Kaiser, macho, Pastor A.	3-may-90	1	4.7	0
Chairo, macho, Maltés	20-jul-90	1	4.5	0
Misha, macho, Weimaraner	18-ene-90	1	4.11	0
Cugar, macho, Boxer	8-ene-90	1	4.11	0
Carola, hembra, Cocker Sp.	17-ago-90	1	4.4	0
Chilly, hembra, Akita-Inu	13-abr-90	1	4.6	0
Petuche, macho, Maltés	7-oct-90	1	4.2	0
Blacky, macho, Cocker S.	7-feb-90	1	4.1	0
Gufer, macho, Alaskan M.	6-ene-90	1	4.11	0
Miax, macho, Maltés	2-jun-90	1	4.6	0
Landy, hembra, Beagle	8-jul-90	1	4.5	0
Cesar, macho, Gran Danés	26-oct-90	1	4.2	0
Borbon, macho, Cocker S.	6-oct-90	1	4.2	0
Berry, hembra, Schnauzer	2-mar-90	1	4.9	0
Loidy, hembra, Cocker Sp.	15-ene-90	1	4.11	0
Wily, macho, Maltés	5-ago-90	0	2.3	0
Candy, hembra, Maltés	12-may-90	0	2.6	0
Nitty, macho, Cocker Sp.	23-ago-90	0	0.2	0
Carito, macho, criollo	25-jul-90	0	0.3	0
Cofec, macho, Maltés	4-ene-90	0	0.8	0
Shella, hembra, Poodle	9-ene-90	0	0.2	0

S-N, macho, Weimaraner	22-ene-90	0	0.3	0		
Perby, hembra, Chihuahua	5-oct-90	0	2.1	0		
Dude, macho, Siberian H.	19-sep-90	0	0.2	0		
Hugo, macho, Poodle	12-ene-90	0	0.3	0		
Canto, macho, Pastor A.	24-ene-90	0	0.3	0		
Chiquin, macho, Maltés	25-may-90	0	1	0		
Arnold, macho, Siberian H.	18-feb-90	0	0.3	0		
S-N, hembra, Schnauzer	12-ene-90	0	0.2	0		
Tosca, hembra, Rottweiler	13-mar-90	0	0.7	0		
Kika, hembra, Cocker Sp.	11-jul-90	0	0.3	0		
Perly, hembra, criollo	6-jun-90	0	0.3	0		
Luan, macho, Akita M.	25-jun-90	0	4	0		
Ghost, macho, Basset Hound	6-ene-90	0	0.3	0		
Oso, macho, Basset Hound	29-oct-90	0	1	0		
Lesco, hembra, Cocker Sp.	20-ago-90	0	3.1	0		
Jelbo, macho, criollo	12-jul-90	0	1.7	0		
Candy, hembra, Boxer	6-ene-90	0	4.8	0		
Bombra, hembra, Labrador	10-feb-90	0	4	0		
Mitcky, macho, Pastor A.	23-mar-90	0	4	0		
Megu, macho, criollo	3-abr-90	0	3	0		
Dina, macho, Pastor A.	11-dic-90	0	2	0		
PROMEDIO						
MUERTOS			1.485185185			
VIVOS			4.356770633			

TABLA DE RESULTADOS No. 4

ANIMAL	NACIMIENTO	VIVE	EDAD (AÑOS)	CAMBIO	REGALO (AÑOS)	ESCAPO
Ercy, hembra, Labrador	9-feb-91	1	3.1	1		0.3
Coperny, hembra, Cocker	27-feb-91	1	3.1	1		0.4
Molly, hembra, Poodle	14-dic-91	1	3	1		0.8
Terry, macho, Cocker S.	10-ene-91	1	3.11	1		0.9
Buky, hembra, Samoyedo	15-ene-91	1	3.11	1		2
Buck, macho, Pastor A.	5-ago-91	1	3.4	1		3
Pierre, macho, Poodle	2-ene-91	1	3.11	1		2.11
Gory, macho, Labrador	6-ene-91	1	3.11	1		0.3
Gilane, hembra, Labrador	8-ene-91	1	3.11	1		0.3
Nicky, macho, Alaskan M.	9-oct-91	1	3.2	1		1.3
Bucky, hembra, Criolla	16-ene-91	1	3.11	1		0.3
Niche, hembra, Criolla	6-ene-91	1	3.11	1		0.4
Bully, macho, Bull Terrier	7-jun-91	1	3.8	1		1
Speed, macho, Alaskan M.	8-ene-91	1	3.11	1		0.4
Rutto, macho, Maltés	8-ene-91	1	3.11	1		0.2
Rally, macho, Samoyedo	16-ene-91	1	3.11	1		0.4
Snort, macho, Dachshund	30-mar-91	1	3.9	1		0.5
Pulga, hembra, Maltés	12-feb-91	1	3.1	1		0.4
Campeon, macho, Boxer	10-mar-91	1	3.9	1		2
Niko, macho, criollo	1-abr-91	1	3.8	1		0.4
Bullen, macho, Rottweiler	2-jun-91	1	3.8	0		
Brad, macho, Akita-Inu	15-may-91	1	3.7	0		
Niky, macho, Bichon Frisé	28-ene-91	1	3.11	0		
Ken, hembra, Weimaraner	31-ene-91	1	3.11	0		
Dunquel, macho, criollo	28-ene-91	1	3.11	0		
Lesale, hembra, criolla	5-ene-91	1	3.11	0		
Safy, hembra, Rottweiler	16-abr-91	1	3.8	0		
Cesari, macho, Pastor A.	16-feb-91	1	3.1	0		
Hunter, macho, Siberian H.	19-jun-91	1	3.8	0		
Aiy, macho, Viejo Pastor	31-mar-91	1	3.9	0		
Norby, macho, Rottweiler	12-ene-91	1	3.11	0		
Buck, hembra, criolla	22-jun-91	1	3.8	0		
Gipsy, hembra, Airedale T.	9-ene-91	1	3.11	0		
Yama, hembra, Fox Terrier	5-mar-91	1	3.9	0		
Raisa, hembra, Cocker Sp.	26-ene-91	1	3.11	0		
Rax, macho, Maltés	18-ene-91	1	3.11	0		
Shella, hembra, Yorkshire	3-feb-91	1	3.1	0		
Jessica, hembra, Poodle	15-feb-91	1	3.1	0		
Lady, hembra, Chihuahua	26-feb-91	1	3.1	0		
Bren, hembra, Chihuahua	26-feb-91	1	3.1	0		
Luisa, hembra, Poodle	18-may-91	1	3.7	0		
Mateo, macho, Chihuahua	28-jul-91	1	3.5	0		
Maxy, macho, Chihuahua	20-ene-91	1	3.11	0		
Cesar, macho, Gran D.	14-abr-91	1	3.8	0		
Cash, macho, Pastor A.	29-ene-91	1	3.11	0		
Boby, macho, criollo	19-feb-91	1	3.1	0		
Dolly, hembra, Poodle	9-oct-91	1	3.2	0		
Ying, hembra, Pug	7-ene-91	1	3.11	0		

TABLA DE RESULTADOS No. 4

ANIMAL	NACIMIENTO	VIVE	EDAD (AÑOS)	CAMBIO	REGALO (AÑOS)	ESCAPO
Erchy,hembra,Labrador	9-feb-91	1	3.1	1		0.3
Coparmy,hembra,Cocker	27-feb-91	1	3.1	1		0.4
Moby,hembra,Poodle	14-dic-91	1	3	1		0.0
Terry,macho,Cocker S.	10-ene-91	1	3.11	1		0.9
Suky,hembra,Samoysdo	15-ene-91	1	3.11	1		2
Buck,macho,Pastor A.	5-ago-91	1	3.4	1		2
Pierre,macho,Poodle	2-ene-91	1	3.11	1		2.11
Gory,macho,Labrador	9-ene-91	1	3.11	1		0.3
Gitana,hembra,Labrador	9-ene-91	1	3.11	1		0.3
Nicky,macho,Alaskan M.	9-oct-91	1	3.2	1		1.3
Bucky,hembra,Criolla	16-ene-91	1	3.11	1		0.3
Miche,hembra,Criolla	9-ene-91	1	3.11	1		0.4
Buly,macho,Bull Terrier	7-jun-91	1	3.9	1		1
Speed,macho,Alaskan M.	8-ene-91	1	3.11	1		0.4
Rulfo,macho,Maltés	9-ene-91	1	3.11	1		0.2
Ralfy,macho,Samoysdo	16-ene-91	1	3.11	1		0.4
Snort,macho,Dachshund	30-mar-91	1	3.9	1		0.5
Pulga,hembra,Maltés	12-feb-91	1	3.1	1		0.4
Campeon,macho,Boxer	10-mar-91	1	3.9	1		2
Niko,macho,criollo	1-abr-91	1	3.8	1		0.4
Buffen,macho,Rottweiler	2-jun-91	1	3.8	0		
Brad,macho,Akita-linu	15-may-91	1	3.7	0		
Niky,macho,Bichon Frlsé	28-ene-91	1	3.11	0		
Ken,hembra,Weimaraner	31-ene-91	1	3.11	0		
Dunquel,macho,criollo	28-ene-91	1	3.11	0		
Lasele,hembra,criolla	5-ene-91	1	3.11	0		
Saly,hembra,Rottweiler	16-abr-91	1	3.8	0		
Cassel,macho,Pastor A.	16-feb-91	1	3.1	0		
Hunter,macho,Siberian H.	19-jun-91	1	3.8	0		
Aly,macho,Viejo Pastor	31-mar-91	1	3.9	0		
Norby,macho,Rottweiler	12-ene-91	1	3.11	0		
Buck,hembra,criolla	22-jun-91	1	3.8	0		
Gipsy,hembra,Airedale T.	9-ene-91	1	3.11	0		
Yama,hembra,Fox Terrier	5-mar-91	1	3.9	0		
Raisa,hembra,Cocker Sp.	28-ene-91	1	3.11	0		
Rax,macho,Maltés	18-ene-91	1	3.11	0		
Sheila,hembra,Yorkshire	3-feb-91	1	3.1	0		
Jessica,hembra,Poodle	15-feb-91	1	3.1	0		
Lady,hembra,Chihuahua	28-feb-91	1	3.1	0		
Bren,hembra,Chihuahua	28-feb-91	1	3.1	0		
Luisa,hembra,Poodle	18-may-91	1	3.7	0		
Mateo,macho,Chihuahua	28-jul-91	1	3.5	0		
Maxy,macho,Chihuahua	20-ene-91	1	3.11	0		
Cesar,macho,Gran D.	14-abr-91	1	3.8	0		
Cash,macho,Pastor A.	28-ene-91	1	3.11	0		
Boty,macho,criollo	19-feb-91	1	3.1	0		
Dolly,hembra,Poodle	9-oct-91	1	3.2	0		
Ying,hembra,Pug	7-ene-91	1	3.11	0		

Chipi,hembra, Maltés	22-ene-91	1	3.11	0
Benny,hembra, Pastor A.	18-ago-91	1	3.3	0
Sadem,macho, Criollo	8-ago-91	1	3.4	0
Lucero,hembra, Criollo	10-jun-91	1	3.6	0
Brim,macho, Weimaraner	13-mar-91	1	3.6	0
Hunter,macho, Samoyedo	1-feb-91	1	3.1	0
Dolca,hembra, Rottweiler	8-ago-91	1	3.4	0
Rayo,macho, Alaskan M.	1-feb-91	1	3.1	0
Puchy,macho, Samoyedo	1-ju-91	1	3.5	0
Danger,macho, Pastor A.	15-abr-91	1	3.6	0
Winy,hembra, Criolla	11-ene-91	1	3.11	0
Terry,hembra, Stafford S.	16-may-91	1	3.7	0
Fangie,hembra, Bulldog	4-mar-91	1	3.9	0
Bianca,hembra, Chow C.	6-abr-91	1	3.6	0
Drago,macho, Pastor A.	8-dic-91	1	3	0
Puppa,hembra, Poodle	7-jul-91	1	3.5	0
Coky,macho, Cocker S.	28-ago-91	1	3.4	0
Winy,hembra, Viejo P. I.	1-jun-91	1	3.6	0
Conus,macho, Pastor A.	6-ene-91	1	3.11	0
Misha,macho, Poodle	15-ago-91	1	3.3	0
Thara,hembra, Pastor A.	21-may-91	1	3.7	0
Dude,macho, Poodle	23-oct-91	1	3.2	0
Denu,hembra, Siberian H.	16-ene-91	1	3.11	0
Iziti,hembra, Criollo	12-dic-91	1	3	0
Killer,macho, Pastor A.	4-abr-91	1	3.6	0
Chiquito,macho, Cocker S	8-ago-91	1	3.3	0
Militer,hembra, Siberian H.	20-jun-91	1	3.6	0
Bofy,hembra, Poodle	3-dic-91	1	3	0
Gury,macho, Schnauzer	26-feb-91	1	3.1	0
Gans,hembra, Pastor A.	10-ago-91	1	3.4	0
Buck,macho, Poodle	8-dic-91	1	3	0
Ary,macho, Pastor A.	26-ago-91	1	3.4	0
Misha,macho, Poodle	6-ene-91	1	3.11	0
Reyna,macho, Cocker S.	30-abr-91	1	3.6	0
Raiza,hembra, Doberman	2-abr-91	1	3.6	0
Yosti,macho, Samoyedo	24-dic-91	1	3	0
Gigie,macho, Maltés	11-jun-91	1	3.6	0
Nany,hembra, Dechshund	27-sep-91	1	3.3	0
Yin Yan,hembra, criolla	13-abr-91	1	3.6	0
Reyna,hembra, Pastor A.	16-dic-91	1	3	0
Gipsy,hembra, Cocker S.	4-oct-91	1	3.2	0
Yulde,hembra, Samoyedo	15-dic-91	1	3	0
Valter,macho, Pastor A.	24-oct-91	1	3.2	0
Kazy,hembra, Rottweiler	25-dic-91	1	3	0
Pekuche,macho, criollo	13-jul-91	1	3.5	0
Trefoly,macho, Cavalier	25-jun-91	1	3.6	0
Lobo,macho, Alaskan M.	18-jul-91	1	3.5	0
Rufo,macho, Schnauzer	2-oct-91	1	3.2	0
Blacky,macho, Doberman	20-oct-91	1	3.2	0
Odi,macho, criollo	16-dic-91	1	3	0
Candy,hembra, Poodle	5-jul-91	1	3.5	0
Seuz,macho, Rottweiler	26-feb-91	1	3.1	0

Keyser, macho, Pastor A.	28-oct-01	1	3.2	0
Loaky, macho, Cocker S.	2-dic-01	1	3	0
Spinky, macho, Cocker S.	28-dic-01	1	3	0
Tee, macho, Schnauzer	4-abr-01	0	1.7	0
Herry, macho, Fox Terrier	10-may-01	0	3.4	0
Dirty, Macho, Cocker S.	19-ene-01	0	1	0
Span, macho, Samoyedo	14-feb-01	0	0.4	0
Indiana, macho, Cocker S.	12-jul-01	0	1.6	0
Hesper, macho, criollo	30-jun-01	0	1.2	0
Chin Chin, macho, Cocker	3-abr-01	0	0.2	0
Ucit, macho, criollo	8-ene-01	0	0.3	0
Byron, macho, Doberman	2-ene-01	0	0.6	0
Nicky, hembra, criolla	2-may-01	0	0.3	0
Laska, hembra, Pastor A.	8-ene-01	0	1.3	0
Yisha, hembra, Pastor A.	8-feb-01	0	0.3	0
Chato, macho, Boxer	13-jun-01	0	0.2	0
Kevin, macho, criollo	18-ene-01	0	2.6	0
Pelusa, hembra, Poodle	26-ene-01	0	0.4	0
Pelucita, hembra, Maltes	15-feb-01	0	1	0
Matute, macho, Cocker S.	17-abr-01	0	0.2	0
Pupi, hembra, Maltes	24-oct-01	0	0.3	0
Sernandis, hembra, criolla	14-jun-01	0	0.3	0
Berry, macho, Chihuahua	4-may-01	0	0.4	0
Neno, macho, criollo	2-ene-01	0	1.3	0
PROMEDIO				
CUERPOS			0.9	
CUERPOS			0.68	

TABLA DE RESULTADOS No. 5

ANIMAL	NACIMIENTO	VIVE	EDAD(AÑOS)	CAMBIO	RÉGALO(AÑOS)	ESCAPO
Cornu,hembra,Viejo P. I.	17-ago-92	1	2.4	1		1.5
Leidy,hembra,Beagle	28-jul-92	1	2.5	1		1.4
Skaly,macho,Pug	10-feb-92	1	2.1	1		0.2
Sadam,macho,criollo	6-ago-92	1	2.4	1		1
Roonie,macho,Poodle	3-ago-92	1	2.4	1		0.4
Nirvana,hembra,Akita-Inu	21-ago-92	1	2.4	1		0.4
Goldy,hembra,Pastor A.	21-sep-92	1	2.3	1		0.3
Swette,hembra,Poodle	28-mar-92	1	2.9	1		0.1
Honey,hembra,Sharpei	1-jun-92	1	2.6	1		1.6
Loly,hembra,Bulldog	17-oct-92	1	2.2	1		0.2
Lis,hembra,Bulldog	17-oct-92	1	2.2	1		0.2
Rosly,hembra,Bulldog	17-oct-92	1	2.2	1		0.2
Osa,hembra,Chow Chow	22-oct-92	1	2.2	1		0.3
Sultan,macho,Akita-Inu	1-sep-92	1	2.3	1		0.3
Queen,hembra,Cocker S.	1-ago-92	1	2.4	1		0.5
Honey,hembra,Cocker S.	2-ago-92	1	2.4	1		1.3
Dolly,hembra,Pastor A.	22-may-92	1	2.7	1		1
Arnold,macho,Poodle	30-may-92	1	2.9	1		0.4
Kodiak,macho,Alaskan M	2-ene-92	1	2.11	1		1.4
Zorro,macho,criollo	19-jul-92	1	2.5	1		1.1
Claud,macho,Doberman	30-oct-92	1	2.2	1		0.4
Mufeca,hembra,Siberian	13-jun-92	1	2.6	1		1
Snarf,macho,Pastor A.	6-dic-92	1	2	1		0.2
Donald,macho,Viejo P.I.	15-dic-92	1	2	1		0.4
Deus,macho,Poodle	20-oct-92	1	2.2	0		
Madona,hembra,Maltés	25-may-92	1	2.7	0		
Bull,macho,Rottweiler	15-dic-92	1	2	0		
Brisy,hembra,Gran D.	10-sep-92	1	2.3	0		
Kevin,macho,Cocker S.	16-sep-92	1	2.3	0		
Keisy,hembra,criolla	8-ene-92	1	2.11	0		
Nena,hembra,Maltés	30-ago-92	1	2.4	0		
Cherly,hembra,Siberian H.	16-ene-92	1	2.11	0		
Gopy,hembra,Poodle	4-abr-92	1	2.8	0		
Nena,hembra,criolla	2-mar-92	1	2.9	0		
Daisy,hembra,Pequinés	20-abr-92	1	2.8	0		
Kary,hembra,Labrador	6-jun-92	1	2.6	0		
Jenny,hembra,criolla	1-mar-92	1	2.9	0		
Ken,macho,Rottweiler	12-feb-92	1	2.1	0		
Goffo,macho,Cocker S.	15-jul-92	1	2.5	0		
Valeria,hembra,Poodle	25-may-92	1	2.7	0		
NarBac,macho,Rottweiler	4-feb-92	1	2.1	0		
Dumi,hembra,Pastor A.	3-sep-92	1	2.3	0		
Benly,macho,Yorkshire	29-ene-92	1	2.11	0		
Sherid,hembra,Poodle	29-ago-92	1	2.4	0		
Chiquita,hembra,criolla	30-abr-92	1	2.8	0		
Chispita,hembra,maltés	4-ene-92	1	2.11	0		
Cookye,hembra,Cocker	14-may-92	1	2.7	0		
Loly,hembra,Cocker S.	19-ene-92	1	2.11	0		

Luger, macho, Fox Terrier	6-feb-92	1	2.1	0
Meshu, macho, criollo	2-sep-92	1	2.3	0
Mely, hembra, Chihuahua	10-may-92	1	2.7	0
Rhon, hembra, Chihuahua	2-abr-92	1	2.8	0
Katy, hembra, Yorkshire	26-mar-92	1	2.9	0
Aman, hembra, Chihuahua	8-jun-92	1	2.6	0
Mary, hembra, Chihuahua	8-ago-92	1	2.4	0
Sofy, hembra, Chihuahua	24-sep-92	1	2.3	0
Yeny, hembra, Chihuahua	6-dic-92	1	2	0
Ateny, hembra, Rottweiler	31-may-92	1	2.7	0
Bono, macho, Bull Terrier	1-mar-92	1	2.9	0
Candy, hembra, Pastor A.	4-jul-92	1	2.5	0
Grinsby, macho, criollo	4-sep-92	1	2.3	0
Boris, macho, Poodle	24-ene-92	1	2.11	0
Sumiko, hembra, Sharpei	26-sep-92	1	2.3	0
Thany, hembra, Rottweiler	9-jul-92	1	2.5	0
Prety, hembra, Bulldog	17-oct-92	1	2.2	0
Chiquita, hembra, Maltés	4-feb-92	1	2.1	0
Yaco, macho, criollo	21-ago-92	1	2.4	0
Chacho, macho, Stafford	12-oct-92	1	2.2	0
Burbuja, hembra, Boxer	7-jul-92	1	2.5	0
Tiara, hembra, Siberian H.	6-mar-92	1	2.9	0
Star, macho, criollo	17-jul-92	1	2.5	0
Frank, macho, Stafford S.	30-ene-92	1	2.11	0
Doty, hembra, Rottweiler	3-may-92	1	2.7	0
Dubel, macho, criollo	31-ago-92	1	2.4	0
Coquis, macho, Maltés	11-jul-92	1	2.5	0
Duque, macho, criollo	16-oct-92	1	2.2	0
Niky, macho, Alaskan M.	23-jun-92	1	2.6	0
Orsco, macho, Rottweiler	6-abr-92	1	2.8	0
Chiqui, macho, Poodle	30-mar-92	1	2.9	0
Dixy, hembra, Rottweiler	1-ago-92	1	2.4	0
Boby, macho, Poodle	5-sep-92	1	2.3	0
Junior, macho, Poodle	5-sep-92	1	2.3	0
Pariter, hembra, Pastor A.	8-dic-92	1	2	0
Ringo, macho, criollo	13-jun-92	1	2.6	0
Jordy, macho, criollo	15-dic-92	1	2	0
Wendy, hembra, Pastor A.	31-oct-92	1	2.2	0
Lassie, macho, criollo	6-ago-92	1	2.4	0
Ronnie, macho, Poodle	4-sep-92	1	2.3	0
Fihurer, macho, criollo	1-dic-92	1	2	0
Kesy, macho, Airedale T.	20-dic-92	1	2	0
Teddy, macho, Cocker S.	8-dic-92	1	2	0
Canito, macho, criollo	18-dic-92	1	2	0
Chispi, hembra, criolla	1-dic-92	1	2	0
Laika, hembra, Pastor A.	12-dic-92	1	2	0
Blondy, hembra, Cocker S.	16-jun-92	1	2.6	0
Costasu, macho, Viejo P.I.	4-dic-92	1	2	0
Max, macho, Rottweiler	8-ago-92	1	2.4	0
Luy, macho, Chihuahua	31-ago-92	1	2.4	0
Yumiko, hembra, Akita-Inu	20-oct-92	1	2.2	0
Urus, macho, San B.	8-oct-92	1	2.2	0

Miquito, macho, Poodle	9-oct-92	1	2.2	0	
Glamo, macho, Pastor A.	15-dic-92	1	2	0	
Bono, macho, Bull Terrier	1-mar-92	1	2.9	0	
Grinsby, macho, criollo	4-sep-92	1	2.3	0	
Wendy, hembra, criolla	18-abr-92	0	0.4	0	
Urique, macho, Chihuahua	4-ene-92	0	1.7	0	
Coqui, macho, Cocker S.	22-jul-92	0	0.3	0	
S-N, macho, Rottweiler	20-ene-92	0	0.2	0	
Fuehrer, macho, Rottw.	20-ene-92	0	0.5	0	
Caro, hembra, Chihuahua	6-ago-92	0	0.4	0	
Regy, hembra, Chihuahua	15-jul-92	0	1.3	0	
Scarly, hembra, Chihuahua	30-ago-92	0	0.2	0	
René, macho, Poodle	15-jul-99	0	0.3	0	
Boby, macho, Peguinés	28-nov-92	0	0.2	0	
Reyna, hembra, Pastor A.	16-ene-92	0	2.8	0	
S-N, macho, criollo	10-jul-92	0	0.3	0	
Duquesa, hembra, Afgano	10-ago-92	0	1	0	
Samed, hembra, Criollo	4-sep-92	0	1.9	0	
Canica, macho, Poodle	10-ago-92	0	0.7	0	
Locky, hembra, criolla	2-ene-92	0	2.3	0	
Morphy, hembra, criolla	21-nov-92	0	0.5	0	
Piere, macho, Pastor A.	3-oct-92	0	0.3	0	
Sisy, hembra, Pastor A.	30-sep-92	0	0.5	0	
Bell, macho, Cocker S.	3-nov-92	0	0.5	0	
Corao, macho, criollo	21-feb-92	0	0.11	0	
Pool, macho, Cocker S.	30-ene-92	0	0.3	0	
Blacky, macho, criollo	19-jul-92	0	0.9	0	
S-N, hembra, criolla	9-nov-92	0	0.2	0	
Boster, macho, Labrador	4-nov-92	0	1.2	0	
PROMEDIO					
MUERTOS			0.7364		
VIVOS			2.375769231		

TABLA DE RESULTADOS No.6

ANIMAL	NACIMIENTO	VIVE	EDAD/AÑOS	CAMBIO	REGALO/AÑOS	ESCAPO
Terry, macho, Samoyedo	6-dic-83	1	1	1	0.4	
Whisky, macho, Pastor A.	1-dic-83	1	1	1	0.1	
Sparky, macho, Cocker S.	14-ago-83	1	1.4	1	0.4	
Lobs, hembra, Samoyedo	17-abr-83	1	1.8	1		1
Pooky, macho, Maltés	6-may-83	1	1.7	1	0.3	
Bono, macho, Cocker S.	20-ago-83	1	1.4	1	0.2	
Terry, hembra, Rottweiler	11-feb-83	1	1.1	1	0.5	
Booker, macho, Pastor A.	21-abr-83	1	1.8	1		0.8
Yanase, hembra, Samoyedo	14-jun-83	1	1.8	1		0.7
Navy, hembra, criolla	15-may-83	1	1.7	1	0.7	
Tina, hembra, criolla	3-abr-83	1	1.8	1	0.4	
Mufeca, hembra, Maltés	6-abr-83	1	1.8	1	0.3	
Bowry, macho, Shparai	2-jun-83	1	1.6	1	0.4	
Kaiser, macho, Pastor A.	22-feb-83	1	1.1	1	0.4	
Wendy, hembra, Alekutan	6-oct-83	1	1.2	1	0.5	
Méapche, macho, Alekutan	6-oct-83	1	1.2	1	0.5	
Chalk, hembra, Pastor A.	31-oct-83	1	1.2	0		
Guero, macho, criollo	27-ago-83	1	1.4	0		
Brisa, hembra, Chihuahua	17-jun-83	1	1.8	0		
Yeko, hembra, Mastin N.	1-dic-83	1	1	0		
Kassie, hembra, Pastor A.	6-may-83	1	1.7	0		
Mufeca, hembra, Siberian	15-ago-83	1	1.4	0		
Misha, hembra, Poodle	31-dic-83	1	1	0		
Lobe, hembra, Pastor A.	18-sep-83	1	1.3	0		
Juana, hembra, criolla	30-dic-83	1	1	0		
Geary, hembra, Schnauzer	4-dic-83	1	1	0		
Yanga, hembra, Boxer	1-dic-83	1	1	0		
Coaka, macho, Poodle	22-sep-83	1	1.3	0		
Bony, hembra, Poodle	20-abr-83	1	1.8	0		
Marcy, hembra, Rottweiler	28-dic-83	1	1	0		
Booby, macho, Poodle	3-jul-83	1	1.5	0		
Toby, macho, criollo	24-oct-83	1	1.2	0		
Brandon, macho, Viejo P.J.	1-dic-83	1	1	0		
Stress, macho, Poodle	12-dic-83	1	1	0		
Kaiser, macho, Alekutan M.	4-dic-83	1	1	0		
Oallo, macho, Siberian H.	25-oct-83	1	1.2	0		
Ayle, hembra, criolla	20-ene-83	1	1.11	0		
Spita, macho, Shparai	6-dic-83	1	1	0		
Yaisy, macho, Cocker S.	22-jul-83	1	1.5	0		
Vodka, hembra, Akita-Inu	23-dic-83	1	1	0		
Koru, macho, Labrador	15-oct-83	1	1	0		
Lobs, hembra, Pastor A.	8-sep-83	1	1.3	0		
Botas, macho, Maltés	6-abr-83	1	1.8	0		
Rufy, hembra, Cocker S.	16-jul-83	1	1.5	0		
Looc, macho, Pinscher	6-jun-83	1	1.6	0		
Max, macho, Akita-Inu	14-oct-83	1	1.2	0		
Benito, macho, Pastor A.	3-abr-83	1	1.8	0		
Chiquita, hembra, Poodle	17-may-83	1	1.7	0		

Bodrick, macho, Poodle	18-may-83	1	1.7	0
Furner, macho, Siberian M.	31-mar-83	1	1.0	0
Acorns, macho, Pastor A.	10-may-83	1	1.7	0
Truda, hembra, Schnauzer	16-abr-83	1	1.0	0
Argos, macho, Rottweiler	23-oct-83	1	1.2	0
Lesato, hembra, Pastor A.	11-jun-83	1	1.0	0
Fuehrer, macho, Pastor A.	4-ago-83	1	1.4	0
Bodogue, macho, Maltese	21-mar-83	1	1.0	0
Nitty, macho, Bampyeste	18-ene-83	1	1.11	0
Grete, hembra, Pastor A.	5-ago-83	1	1.3	0
Bucci, macho, Airedale T.	17-feb-83	1	1.1	0
Mahu, hembra, criolla	27-abr-83	1	1.0	0
Igor, macho, Cocker S.	18-jun-83	1	1.0	0
Carillo, macho, Poodle	1-abr-83	1	1.0	0
Shary, hembra, Akita-Inu	10-jun-83	1	1.0	0
Pease, macho, Boxer	10-abr-83	1	1.0	0
Pappo, hembra, Chow C.	3-mar-83	1	1.0	0
Canale, macho, Maltese	8-abr-83	1	1.0	0
Kelner, macho, Siberian H.	21-jun-83	1	1.0	0
Max, macho, Pastor A.	21-may-83	1	1.7	0
Kley, hembra, Poodle	1-jun-83	1	1.0	0
Rayo, hembra, Maltese	20-nov-83	1	1.1	0
Mattia, hembra, Poodle	11-jun-83	1	1.0	0
Pappo, hembra, Schnauzer	20-jun-83	1	1.0	0
Kern, macho, Alaskan M.	8-jun-83	1	1.0	0
Chispa, hembra, Maltese	21-abr-83	1	1.0	0
Yagui, macho, criollo	1-abr-83	1	1.0	0
Drago, macho, Pastor A.	27-jul-83	1	1.0	0
Wandy, hembra, Maltese	24-ago-83	1	1.4	0
Perby, hembra, Chihuahua	22-jun-83	1	1.0	0
Drago, macho, Rottweiler	27-ago-83	1	1.3	0
Shadow, macho, Maltese	24-abr-83	1	1.0	0
Dolly, hembra, Cocker S.	11-oct-83	1	1.2	0
Camilla, hembra, Fox T.	8-ago-83	1	1.3	0
Mucky, macho, Maltese	2-jul-83	1	1.0	0
Yael, macho, Poodle	9-ago-83	1	1.3	0
Kelner, macho, Pastor A.	5-ene-83	1	1.11	0
Natascha, hembra, Alaskan	30-ago-83	1	1.4	0
Brendy, macho, criollo	6-ago-83	1	1.4	0
Jordy, macho, criollo	24-jun-83	1	1.0	0
Hurus, macho, Pastor A.	20-ago-83	1	1.3	0
Yasha, hembra, Pastor A.	1-abr-83	1	1.0	0
Dusa, hembra, Pastor A.	8-ago-83	1	1.4	0
Wilson, macho, criollo	15-jul-83	1	1.7	0
Gipsy, hembra, Poodle	27-jun-83	1	1.0	0
Beto, macho, Rottweiler	10-feb-83	1	1.1	0
Perry, hembra, Maltese	27-ene-83	1	1.11	0
Maahy, hembra, criollo	1-jul-83	1	1.0	0
Coronel, macho, Pastor A.	10-may-83	1	1.7	0
Rayla, macho, Maltese	8-may-83	1	1.7	0
Nitty, macho, Maltese	31-ene-83	1	1.11	0
Molto, macho, Mastin N.	18-ago-83	1	1.3	0

Blodrick, macho, Poodle	18-may-83	1	1.7	0
Plummer, macho, Siberian H.	31-mar-83	1	1.6	0
Aonars, macho, Pastor A.	16-may-83	1	1.7	0
Yruba, hembra, Schnauzer	18-abr-83	1	1.8	0
Arjos, macho, Rottweiler	23-oct-83	1	1.2	0
Leselle, hembra, Pastor A.	11-jun-83	1	1.8	0
Fuehrer, macho, Pastor A.	4-ago-83	1	1.4	0
Blodogue, macho, Maltese	21-mar-83	1	1.8	0
Billy, macho, Bernoyedo	18-ene-83	1	1.11	0
Grata, hembra, Pastor A.	8-esp-83	1	1.3	0
Buck, macho, Alredale T.	17-feb-83	1	1.1	0
Mishu, hembra, criolla	27-abr-83	1	1.8	0
Igor, macho, Cocker B.	18-jun-83	1	1.8	0
Carillo, macho, Poodle	1-abr-83	1	1.8	0
Binary, hembra, Akita-Inu	10-jun-83	1	1.8	0
Pecora, macho, Boxer	16-abr-83	1	1.8	0
Peggy, hembra, Chow C.	3-mar-83	1	1.8	0
Carpio, macho, Maltese	6-abr-83	1	1.8	0
Kotesser, macho, Siberian H.	21-jun-83	1	1.8	0
Max, macho, Pastor A.	21-may-83	1	1.7	0
Klay, hembra, Poodle	1-jun-83	1	1.8	0
Rayo, hembra, Maltese	26-feb-83	1	1.1	0
Mollie, hembra, Poodle	11-jun-83	1	1.8	0
Papp, hembra, Schnauzer	28-jun-83	1	1.8	0
Kern, macho, Alaskan M.	6-jun-83	1	1.8	0
Chiapa, hembra, Maltese	21-abr-83	1	1.8	0
Yegui, macho, criollo	1-abr-83	1	1.8	0
Drago, macho, Pastor A.	27-jul-83	1	1.8	0
Hendy, hembra, Maltese	24-ago-83	1	1.4	0
Perby, hembra, Chihuahua	23-jun-83	1	1.8	0
Drago, macho, Rottweiler	27-esp-83	1	1.3	0
Shadow, macho, Maltese	24-abr-83	1	1.8	0
Doby, hembra, Cocker B.	11-oct-83	1	1.2	0
Carmila, hembra, Fox T.	8-esp-83	1	1.3	0
Mucky, macho, Maltese	2-jul-83	1	1.3	0
Yodl, macho, Poodle	5-esp-83	1	1.3	0
Kaiser, macho, Pastor A.	5-ene-83	1	1.11	0
Nelacha, hembra, Alaskan	30-ago-83	1	1.4	0
Brandy, macho, criollo	8-ago-83	1	1.4	0
Jordy, macho, criollo	24-jun-83	1	1.8	0
Hurus, macho, Pastor A.	20-esp-83	1	1.3	0
Yasha, hembra, Pastor A.	1-abr-83	1	1.8	0
Duka, hembra, Pastor A.	3-ago-83	1	1.4	0
Wilson, macho, criollo	18-jul-83	1	1.7	0
Gipsy, hembra, Poodle	27-jun-83	1	1.8	0
Beto, macho, Rottweiler	10-feb-83	1	1.1	0
Penny, hembra, Maltese	27-ene-83	1	1.11	0
Mashy, hembra, criolla	1-jul-83	1	1.8	0
Coronel, macho, Pastor A.	10-may-83	1	1.7	0
Rayita, macho, Maltese	8-may-83	1	1.7	0
Miky, macho, Maltese	31-ene-83	1	1.11	0
Molto, macho, Mastin N.	18-esp-83	1	1.3	0

Nak, macho, Weimaraner	10-ene-93	1	1.11	0	
Nayne, hembra, Poodle	6-jul-93	1	1.5	0	
Yoto, macho, Chihuahua	3-feb-93	1	1.1	0	
Candy, hembra, Pastor A.	12-abr-93	1	1.8	0	
Aida, hembra, criolla	30-abr-93	1	1.8	0	
Booker, macho, Pastor A.	21-abr-93	1	1.8	0	
Amareto, macho, Poodle	14-may-93	1	1.7	0	
Lucy, hembra, Rottweiler	25-oct-93	1	1.2	0	
Balter, hembra, criolla	30-oct-93	1	1.2	0	
Chisy, hembra, Chihuahua	22-abr-93	1	1.8	0	
Rocky, macho, Maltés	17-oct-93	1	1.2	0	
Max, macho, Pastor A.	23-feb-93	1	1.1	0	
Melky, macho, Maltés	27-jul-93	1	1.5	0	
Amuk, macho, Safford B.	22-ene-93	1	1.11	0	
Yemmy, macho, Labrador	20-oct-93	1	1.2	0	
Tobarich, hembra, Pastor	4-may-93	1	1.7	0	
Lincy, macho, Weimaraner	17-jul-93	1	1.5	0	
Gorda, hembra, Pastor A.	8-ene-93	1	1.11	0	
Lady, hembra, Samoyedo	28-sep-93	1	1.3	0	
Bono, macho, Pastor A.	28-jun-93	1	1.8	0	
Odi, macho, criollo	28-mar-93	1	1.9	0	
Tina, hembra, criolla	3-abr-93	1	1.8	0	
Doby, hembra, Pastor A.	2-sep-93	1	1.3	0	
Kong, macho, Labrador	28-mar-93	1	1.9	0	
Blondy, hembra, Pastor A.	6-feb-93	1	1.1	0	
Snocopy, macho, criollo	12-mar-93	1	1.9	0	
Melka, hembra, Beagle	27-oct-93	1	1.2	0	
Kevin, macho, Poodle	2-may-93	1	1.5	0	
Yascher, macho, Rottweiler	30-abr-93	1	1.8	0	
Fior, hembra, Chihuahua	12-sep-93	1	1.3	0	
Clary, hembra, Chihuahua	13-abr-93	1	1.8	0	
Izai, hembra, Chihuahua	13-abr-93	1	1.8	0	
Yarese, hembra, Poodle	18-may-93	1	1.7	0	
Criso, macho, Poodle	13-oct-93	1	1.2	0	
Lunas, macho, Poodle	13-oct-93	1	1.2	0	
Widry, hembra, AirGale T.	24-feb-93	1	1.1	0	
Suky, hembra, Cocker B.	14-may-93	1	1.7	0	
Morocho, macho, Maltés	2-jul-93	1	1.5	0	
Bally, hembra, Maltés	10-ene-93	1	1.11	0	
Wendy, hembra, Cocker B.	6-ago-93	1	1.4	0	
Ronky, macho, Mastin N.	30-ene-93	1	1.11	0	
Boruca, hembra, criolla	21-ene-93	0	1.7	0	
B-N, macho, Cocker B.	22-may-93	0	0.1	0	
Lugger, macho, Rottweiler	1-ene-93	0	0.2	0	
Darko, macho, Rottweiler	8-may-93	0	0.6	0	
Tasy, hembra, Chihuahua	18-may-93	0	0.2	0	
Regina, hembra, Poodle	25-jun-93	0	0.2	0	
Claudio, macho, Poodle	4-jul-93	0	0.4	0	
Kimba, hembra, Pastor A.	20-oct-93	0	0.5	0	
Brande, hembra, Maltés	11-may-93	0	0.1	0	
Dulce, hembra, Poodle	15-feb-93	0	0.2	0	
B-N, hembra, criolla	24-abr-93	0	0.2	0	

Florer, macho, Rottweiler	20-mar-83	0	0.3	0	
Tiny, hembra, Maltés	27-abr-83	0	0.2	0	
Tatanka, hembra, criollo	13-may-83	0	0.2	0	
Misc, macho, Chow Chow	8-abr-83	0	0.2	0	
Spita, macho, Pastor A.	18-oct-83	0	0.7	0	
Centinela, macho, criollo	21-ene-83	0	1.4	0	
S-N, macho, Samoyedo	12-ago-83	0	0.3	0	
Oso, macho, Akita-Inu	28-ago-83	0	0.4	0	
Mimi, hembra, criollo	8-jun-83	0	0.2	0	
Fuchi, hembra, Maltés	23-jun-83	0	0.1	0	
Ingrid, hembra, Gran D.	2-mar-83	0	1	0	
S-N, macho, Schnauzer	27-nov-83	0	0.8	0	
Kimba, hembra, Collie	18-may-83	0	0.3	0	
Kaiser, macho, Pastor A.	1-jul-83	0	0.2	0	
PROMEDIO			0.418		
MUERTOS					
VIVOS			1.440428532		

TABLA DE RESULTADOS No.7

ANIMAL	NACIMIENTO	VIVE	EDAD(AÑOS)	CAMBIO	REGALO(AÑOS)	ESCAPO
Shady,hembra,Scottish	24-ene-94	1	0.11	1		0.6
Yakira,hembra,criollo	21-ene-94	1	0.11	1		0.3
Bilo,macho,Melita	26-feb-94	1	0.1	1		0.3
Anesty,hembra,Poodle	8-abr-94	1	0.6	1		0.4
Basy,hembra,Pastor A.	17-jun-94	1	0.6	0		
Glay,hembra,Poodle	5-jul-94	1	0.5	0		
Pasy,hembra,Pastor A.	14-oct-94	1	0.2	0		
Yaky,macho,criollo	12-oct-94	1	0.2	0		
Bamasa,hembra,Alaskan	1-esp-94	1	0.3	0		
Noly,hembra,Rottweiler	13-esp-94	1	0.3	0		
Fed,macho,Rottweiler	18-mar-94	1	0.6	0		
Wedy,hembra,criollo	26-mar-94	1	0.6	0		
Coca,hembra,Poodle	31-may-94	1	0.7	0		
Ferry,hembra,criollo	13-jun-94	1	0.6	0		
Tota,hembra,Poodle	24-mar-94	1	0.9	0		
Billy,macho,criollo	15-may-94	1	0.7	0		
Moxy,macho,Labrador	16-may-94	1	0.7	0		
Noly,macho,Poodle	1-jun-94	1	0.6	0		
Kaiser,macho,criollo	6-may-94	1	0.7	0		
Nacky,macho,Cocker S.	15-jun-94	1	0.6	0		
Berry,hembra,Shepard	26-may-94	1	0.7	0		
Michael,macho,Bon B.	14-ago-94	1	0.4	0		
Doly,hembra,Rottweiler	28-jun-94	1	0.6	0		
Troy,macho,Alaskan M.	1-jul-94	1	0.5	0		
Yabela,hembra,Cocker S.	18-ago-94	1	0.4	0		
Carola,hembra,Bull T.	20-jul-94	1	0.8	0		
Fernasa,hembra,criollo	6-mar-94	1	0.9	0		
Zarya,hembra,Bull T.	15-feb-94	1	0.1	0		
Manly,hembra,Pequinde	7-feb-94	1	0.1	0		
Ary,macho,Alredale T.	25-feb-94	1	0.1	0		
Boli,macho,Samoyedo	23-jun-94	1	0.6	0		
Birany,hembra,Chihuahua	16-ene-94	1	0.11	0		
Kity,hembra,criollo	20-mar-94	1	0.5	0		
Pinguis,hembra,Poodle	5-feb-94	1	0.1	0		
Killer,macho,Rottweiler	19-ene-94	1	0.11	0		
Dalay,hembra,Poodle	1-may-94	1	0.7	0		
Boruya,hembra,Poodle	15-ene-94	1	0.11	0		
Fary,hembra,Rottweiler	27-abr-94	1	0.6	0		
Dalay,hembra,criollo	2-abr-94	1	0.8	0		
Lucker,macho,criollo	1-may-94	1	0.7	0		
Ferry,macho,criollo	1-jul-94	1	0.5	0		
Lidia,hembra,Labrador	1-ene-94	1	0.11	0		
Brandy,macho,Cocker S.	5-ene-94	1	0.11	0		
Wolly,macho,Rottweiler	5-feb-94	1	0.1	0		
Shuster,macho,Pastor A.	10-mar-94	1	0.9	0		
Billy,macho,Cocker S.	4-jun-94	1	0.6	0		
Aries,macho,Rottweiler	6-mar-94	1	0.9	0		
Uro,macho,Pastor A.	6-jul-94	1	0.5	0		

Omega, hembra, Rottweiler	15-may-94	1	0.7	0	
Keisha, hembra, Pastor A.	15-feb-94	1	0.1	0	
Durga, hembra, Boxer	19-feb-94	1	0.1	0	
Niza, hembra, Maltes	6-jun-94	1	0.6	0	
Lara, hembra, Pastor A.	6-may-94	1	0.7	0	
Hoch, macho, Rottweiler	8-jun-94	1	0.6	0	
Iki, macho, Samoyedo	16-may-94	1	0.7	0	
Sharnu, hembra, Rottweiler	15-jun-94	1	0.6	0	
Kushiro, macho, Rottweiler	15-jun-94	1	0.6	0	
Bambi, hembra, Chihuahua	15-ene-94	1	0.11	0	
Cleusy, hembra, Doberman	15-abr-94	1	0.6	0	
Chiquita, hembra, Maltes	6-may-94	1	0.7	0	
Mancha, hembra, Fox T.	15-may-94	1	0.7	0	
Trasgo, macho, Fox T.	2-may-94	1	0.7	0	
Bambi, macho, Poodle	16-jul-94	1	0.5	0	
Angie, hembra, Pastor A.	10-jul-94	1	0.5	0	
Neron, macho, Pastor A.	10-jul-94	1	0.5	0	
Balder, macho, Cocker S.	6-may-94	1	0.7	0	
Freud, macho, Poodle	22-jun-94	1	0.6	0	
Blacky, macho, Doberman	17-jun-94	1	0.6	0	
Samurai, macho, Rottw.	6-jul-94	1	0.6	0	
Xuxa, hembra, Poodle	16-feb-94	1	0.1	0	
Jack, macho, Poodle	4-mar-94	1	0.9	0	
Roty, hembra, Rottweiler	16-may-94	1	0.7	0	
Kury, hembra, Rottweiler	16-may-94	1	0.7	0	
Mack, macho, Bassett H.	6-mar-94	1	0.9	0	
Laita, macho, Pastor A.	5-ene-94	1	0.11	0	
Oali, macho, Delineta	5-ene-94	1	0.11	0	
Camile, hembra, Cocker S.	19-ene-94	1	0.11	0	
Nino, macho, criollo	25-ene-94	1	0.11	0	
Bucker, macho, Rottweiler	11-ene-94	1	0.11	0	
Betsy, macho, criollo	8-ene-94	1	0.11	0	
Pequeña, hembra, Pastor	11-mar-94	1	0.9	0	
Duque, macho, Pastor A.	8-abr-94	1	0.6	0	
Charly, macho, Alaskan M.	13-may-94	1	0.7	0	
Dewny, macho, Cocker S.	8-feb-94	1	0.1	0	
Dayal, macho, Cocker S.	1-abr-94	1	0.6	0	
Chester, macho, Bagis	25-abr-94	1	0.6	0	
Orejas, macho, Pastor A.	30-mar-94	1	0.9	0	
Kaiser, macho, Labrador	2-may-94	1	0.7	0	
Chiqui, macho, Cocker S.	7-jun-94	1	0.6	0	
Jacki, macho, Cocker S.	15-mar-94	1	0.9	0	
Iron, macho, criollo	25-abr-94	1	0.6	0	
Tequila, hembra, Akita-inu	13-ene-94	1	0.11	0	
Pogul, macho, criollo	4-ene-94	1	0.11	0	
Pols, hembra, Pastor A.	2-ene-94	1	0.11	0	
Blondy, macho, Maltes	13-ene-94	1	0.11	0	
Bonnie, hembra, Boxer	3-mar-94	1	0.9	0	
Poppy, hembra, Boxer	19-feb-94	1	0.1	0	
Terry, macho, Pastor A.	20-mar-91	1	0.9	0	
Barry, macho, Airedale T.	20-ene-94	0	0.9	0	
Delta, hembra, Rottweiler	20-abr-94	0	0.5	0	

Estrella,hembra,Cocker	1-mar-84	0	0.4	0	
S-N,hembra,Rottweiler	3-oct-84	0	0.3	0	
S-N,macho,Rottweiler	28-sep-84	0	0.2	0	
Dagar,macho,Rottweiler	18-ene-84	0	0.8	0	
Pilpa,macho,Poodle	24-abr-84	0	0.2	0	
Koko,hembra,crisla	11-ene-84	0	0.8	0	
Pussy,macho,Chihuahua	28-ene-84	0	0.7	0	
S-N,hembra,Samoyedo	27-abr-84	0	0.2	0	
Nashy,macho,Rottweiler	28-feb-84	0	0.3	0	
Lady,hembra,crisla	21-feb-84	0	0.8	0	
PROMEDIO					
MUERTOS			6.4%		
VIVOS			0.604887898		

TABLA DE RESULTADOS No.8

OTROS

ANIMAL	NACIMIENTO	VIVE	EDAD(AÑOS)
Terry, macho, Maltés	10-sep-82	1	12.3
Golondrina, hembra, criolla	27-may-80	1	8.7
Dody, hembra, Bull Terrier	19-mar-82	1	12.9
Huesos, macho, criollo	26-abr-80	1	14.8
Perry, hembra, Cocker S.	19-mar-86	1	8.8
Hitler, macho, criollo	2-may-86	1	8.7
Rigo, macho, Cocker S.	22-feb-83	1	11.1
Loba, hembra, criolla	7-ene-86	1	8.11
Lucas, macho, Cocker S.	14-abr-85	1	8.8
Triguí, macho, Poodle	10-ene-85	1	8.11
Kika, hembra, Maltés	25-ene-86	1	8.11
Pulgoso, macho, Maltés	3-feb-83	1	11.1
Lariza, hembra, criolla	17-jul-85	1	8.7
Puppy, macho, Cocker S.	18-dic-86	1	8
Kesan, macho, Labrador	8-mar-84	1	10.9
Mack, macho, Labrador	8-mar-87	1	7.9
Chako, macho, Labrador	8-mar-85	1	8.9
Linda, hembra, criolla	30-ene-85	1	8.11
Yasuri, hembra, Akita-Inu	26-abr-86	1	8.6
Aste, hembra, Pastor A.	7-ene-87	1	7.11
Negra, hembra, criolla	5-ene-87	1	7.11
Leika, hembra, criolla	5-ene-87	1	7.11
Marte, macho, Setter I.	15-sep-83	1	11.3
Powí, macho, criollo	7-ene-85	1	8.11
Cleo, hembra, Cocker S.	17-dic-87	1	7
Dana, hembra, criolla	17-dic-85	1	8
Penny, hembra, Maltés	6-sep-87	1	7.3
Coll, macho, Pequinés	13-feb-85	1	9.1
Chiquita, hembra, Cocker	1-abr-86	1	8.8
Pimuris, macho, criollo	26-oct-86	1	8.2
Seuz, macho, Maltés	6-sep-82	1	12.3
Leika, hembra, Alaskan M.	1-dic-86	1	8
Bony, hembra, Poodle	15-feb-85	1	9.1
Ronny, macho, Pastor A.	25-feb-85	1	9.1
Candy, hembra, criolla	15-jun-87	1	7.8
Bamby, hembra, criolla	31-oct-84	1	10.2
Guaf, macho, Pastor A.	2-feb-84	1	10.1
Liza, hembra, Pastor A.	8-ago-83	1	11.4
Ichí, hembra, Boxer	20-abr-83	1	11.8
Puchi, macho, criollo	1-ene-85	1	8.1
Novy, hembra, Poodle	11-sep-84	1	10.3
Cuca, hembra, Samoyedo	23-mar-80	1	14.9
Wiffy, macho, criollo	27-may-86	1	8.7
Gigi, hembra, Poodle	5-jul-87	1	7.5
Dusty, macho, Pastor A.	25-sep-85	1	9.3
Bonny, hembra, criolla	30-jul-82	1	12.5

Chiquito, macho, criollo	6-jun-82	1	12.6
Yoryo, macho, Bull Terrier	1-jul-87	1	7.5
Yimi, macho, Pastor A.	22-may-86	1	8.5
Cori, hembra, Cocker S.	26-jul-82	1	12.5
Laiza, hembra, criolla	18-feb-81	1	13.1
Kity, hembra, criolla	30-dic-87	1	7
Bemy, hembra, Gran D.	20-jun-82	1	12.6
Harby, macho, Poodle	26-dic-88	1	8
Gurly, hembra, Dochahund	13-ene-87	1	7.11
Dede, hembra, Dochahund	13-ene-87	1	7.11
Pinky, hembra, criolla	20-jun-87	1	7.6
Curffe, macho, criollo	25-sep-88	1	8.3
Terry, macho, criollo	28-sep-84	1	10.3
Binger, hembra, Doberman	8-sep-82	1	12.3
Kity, hembra, Poodle	19-ene-85	1	8.11
Bomer, macho, Poodle	8-dic-83	1	11
Kimba, hembra, Boxer	15-sep-87	1	7.3
Nobi, hembra, Pequinés	29-may-83	1	11.7
Candy, hembra, Cocker S.	9-ene-86	1	8.11
Chiquita, hembra, Poodle	20-sep-81	1	13.3
Flug, macho, Cocker S.	16-dic-82	1	12
Asta, hembra, Cocker S.	18-jun-86	1	8.6
Salty, hembra, criolla	12-oct-84	1	10.2
Racky, hembra, Pastor A.	20-feb-87	1	7.1
Pinguy, hembra, Maltés	19-sep-83	1	11.3
Mini, hembra, Cocker S.	4-jul-86	1	8.5
Wifly, macho, Cocker S.	10-dic-87	1	7
Kinny, hembra, Cocker S.	27-abr-86	1	8.8
Buffy, macho, Maltés	27-jul-84	1	10.5
Gasperin, macho, criollo	22-may-82	1	12.7
Chato, macho, criollo	13-abr-87	1	7.8
Clyde, hembra, Maltés	17-ago-83	1	11.4
Peluche, macho, Maltés	21-abr-83	1	11.8
Pixie, hembra, Poodle	1-dic-87	1	7
Puma, hembra, criolla	25-ene-75	0	18.9
Bony, hembra, criolla	29-ene-81	0	10.5
Pegus, hembra, Poodle	10-nov-82	0	6
Fanny, hembra, Maltés	17-oct-78	0	14.6
Rocky, macho, Boxer	20-abr-81	0	12
Kazan, macho, Cocker S.	11-ene-83	0	10.3
Pelusa, hembra, Cocker S.	20-abr-82	0	7
Monina, hembra, criolla	21-oct-77	0	11
Arnold, macho, Basset H.	13-dic-81	0	10.7
Gringo, macho, criollo	20-oct-75	0	14
Sindy, hembra, Pastor A.	8-feb-82	0	6
Cachito, macho, criollo	15-nov-83	0	5
Novy, hembra, Cocker S.	8-nov-81	0	7
Cenelo, macho, Maltés	24-ago-83	0	6
Snoppy, macho, criollo	6-ago-82	0	7
Yoco, macho, Akita-Inu	20-jun-84	0	5
Whisky, macho, Poodle	14-jun-75	0	13
Colbert, macho, Pointer	20-ago-80	0	10

Kelly,hembra, Pastor A.	24-abr-81	0	0
Pelusa,hembra, oriolta	16-feb-81	0	8
Pelucha,hembra, Poodle	6-abr-77	0	11
Kaiser,macho, oriolto	23-sep-78	0	10
Mérgar,macho, oriolto	12-dic-78	0	8
Rax,macho, Boxer	18-mar-81	0	7
Cuco,macho, Maltés	2-nov-73	0	14
Negro,macho, oriolto	3-mar-77	0	11
Whny,hembra, Maltés	20-mar-78	0	11.8
Paicos,macho, Cocker S.	5-dic-83	0	0
Orny,hembra, Doberman	13-jun-88	0	8
Pucbla,hembra, oriolta	2-may-88	0	7
Orny,hembra, oriolta	6-ene-78	0	17
Orny,macho, Alaskan M.	3-ene-87	0	8
Jonnesi,macho, oriolto	21-sep-81	0	12.3
Olal,macho, Dachshund	13-ene-81	0	6
Caquis,hembra, Puginús	8-mar-82	0	12.7
Chasy,macho, Dachshund	30-mar-78	0	13
Orly,hembra, Cocker S.	6-dic-83	0	7
Quini,macho, Chihuahua	16-ene-88	0	10.8
Jackie,macho, Doberman	30-jun-82	0	10
Orly,hembra, Dachshund	16-mar-83	0	8.8
Charly,macho, Fox Terrier	3-abr-83	0	10
Galat,macho, Maltés	22-mar-78	0	12
Poluchín,macho, Maltés	1-dic-78	0	14
Lady,hembra, oriolta	7-jul-82	0	10
Yary,hembra, Poodle	18-jun-74	0	18
Colon,hembra, Cocker S.	8-ene-83	0	8.1
Chiquita,hembra, Cocker	3-abr-88	0	6
Charly,macho, Doberman	6-sep-87	0	8
Susy,hembra, Schnauzer	30-oct-84	0	7
Tigre,macho, oriolto	1-feb-73	0	18
Danger,macho, oriolto	6-ago-74	0	11.7
Wasty,macho, Bulldog	23-feb-83	0	11
Olal,macho, Bull Terrier	3-dic-80	0	8
Penny,hembra, Poodle	14-abr-78	0	12
Nasy,macho, oriolto	8-ago-78	0	13
Stato,macho, oriolto	1-jul-79	0	10
Saty,hembra, Doberman	18-sep-88	0	8
Whny,hembra, Maltés	15-dic-81	0	7
Lata,hembra, Sempoyés	27-mar-88	0	8.8
Chisy,hembra, Puginús	18-oct-82	0	10.1
Napoleon,macho, Cocker	28-ago-83	0	8
Goton,hembra, oriolta	28-jun-84	0	8
Stroz,macho, Boxer	28-ago-81	0	12
Terry,macho, oriolto	6-dic-83	0	7
Pimurita,hembra, Gran D.	8-oct-80	0	8.1
Tigre,macho, Fox Terrier	22-jul-78	0	18
Daruma,macho, Akita-Inu	3-jul-87	0	7
Tuno,macho, oriolto	8-dic-75	0	12
Terry,macho, Beagle	8-mar-78	0	10
Botovino,macho, oriolto	28-oct-86	0	7

Pinta, hembra, criollo	18-feb-78	0	14
Windy, hembra, Fox T.	10-may-72	0	15
Lucas, macho, Boxer	8-feb-81	0	7
Gipsy, hembra, Piquinés	18-ago-86	0	7.4
Pipo, macho, criollo	18-ene-80	0	10.4
Dick, macho, criollo	20-mar-78	0	13
Gregorio, macho, criollo	14-jun-81	0	12
Chris, hembra, Poodle	25-may-77	0	18
Mufeca, hembra, Cocker	13-may-82	0	8
Oliver, macho, Doberman	30-ene-88	0	6.1
PROMEDIO			
MUERTOS			9.8226
VIVOS			9.634