



10j 174
ESCUELA NACIONAL DE ESTUDIOS PROFESIONALES

IZTACALA - U.N.A.M
CARRERA DE ODONTOLOGIA

**Estudio Comparativo de Morbi-Mortalidad
Epidemiologica Bucal.**

T E S I S

QUE PARA OBTENER EL TITULO DE:

CIRUJANO DENTISTA

P R E S E N T A :

Arturo Ismael Nuñez

San Juan Ixtacala, Méx.



Universidad Nacional
Autónoma de México

Dirección General de Bibliotecas de la UNAM

Biblioteca Central



UNAM – Dirección General de Bibliotecas
Tesis Digitales
Restricciones de uso

DERECHOS RESERVADOS ©
PROHIBIDA SU REPRODUCCIÓN TOTAL O PARCIAL

Todo el material contenido en esta tesis esta protegido por la Ley Federal del Derecho de Autor (LFDA) de los Estados Unidos Mexicanos (México).

El uso de imágenes, fragmentos de videos, y demás material que sea objeto de protección de los derechos de autor, será exclusivamente para fines educativos e informativos y deberá citar la fuente donde la obtuvo mencionando el autor o autores. Cualquier uso distinto como el lucro, reproducción, edición o modificación, será perseguido y sancionado por el respectivo titular de los Derechos de Autor.

I N D I C E

CAPITULO I.- PROLOGO

CAPITULO II.- DELIMITACION DEL TRABAJO

CAPITULO III.- HIPOTESIS

CAPITULO IV.- DISEÑO ESQUEMATICO DEL TRABAJO

CAPITULO V.- REALIZACION DEL TRABAJO Y PROCESAMIENTO DE DATOS

CAPITULO VI.- CONCLUSIONES

CAPITULO VII.- ANEXOS

CAPITULO VIII.- BIBLIOGRAFIA

CAPITULO I.- PROLOGO

PRESENTO EN ESTE TRABAJO, UNA VALORACION COMPARATIVA - .
DE LAS ENTIDADES ODONTOLOGICAS COMPETITIVAS A LA CAVIDAD -
ORAL, ASI COMO LOS TRATAMIENTOS ESPECIFICOS PARA CADA UNA -
DE ELLAS.

LA EVALUACION QUE REALIZO, ESTA BASADO EN LOS DATOS OB
TENIDOS DE HISTORIAS CLINICAS DE MIL PACIENTES, TOMANDO EN
CONSIDERACION DATOS COMO: SEXO, EDAD Y OCUPACION DE LA PO--
BLACION GLOBAL, ATENDIDAS, ESTAS, EN LAS CLINICAS ODONTOLO-
GICAS "EL MOLINITO" (E.N.E.P. IZTACALA), Y "ZARAGOZA" (E.N.
E.P. ZARAGOZA), DE LA U.N.A.M. .

HE AGRUPADO LAS ESPECIALIDADES ODONTOLOGICAS PARA UNA
MEJOR COMPRESION DE LA SIGUIENTE MANERA: OPERATORIA DENTAL
PROTESIS PARCIAL FIJA Y REMOVIBLE, PROSTODONCIA TOTAL, ENDO-
DONCIA, CIRUGIA DE TERCEROS MOLARES Y ODONTOLOGIA PREVENTI-
VA.

CAPITULO II.- DELIMITACION DEL TRABAJO.

HE SELECCIONADO A LAS CLINICAS, OBJETO DE ESTE ESTUDIO UNA VEZ ELIMINADAS AQUELLAS QUE NO REUNIAN LOS REQUISITOS PROPIOS PARA MI FUENTE DE DATOS.

HAN SIDO NECESARIAS ENTREVISTAS PREVIAS CON EL DIRECTOR DE LA CLINICA EL MOLINITO Y EL DIRECTOR DE LA CLINICA ZARAGOZA, YA QUE ESTAS REUNEN LOS REQUISITOS IDEALES PARA LA ELABORACION DEL PRESENTE TRABAJO.

AUTORIZADO EL ACCESO A CADA UNO DE LOS ARCHIVOS CLINICOS DE LAS RESPECTIVAS CLINICAS, PARA OBTENER LOS DATOS NECESARIOS PARA MI ESTUDIO, DE LAS HISTORIAS CLINICAS DE LOS PACIENTES YA REHABILITADOS EN LAS MENCIONADAS UNIDADES.

PARA DESARROLLAR EL PRESENTE ESTUDIO, TOMO COMO BASE UNA MUESTRA REPRESENTATIVA, DEL UNIVERSO DEL AREA DE AFLUENCIA DE CADA UNA DE LAS UNIDADES ODONTOLÓGICAS, ES DECIR QUINIENTOS PACIENTES, TOMADOS ESTOS AL AZAR, POR CADA UNA DE LAS YA CITADAS CLINICAS.

CAPITULO III.- HIPOTESIS.

SI LAS CLINICAS ODONTOLOGICAS PERTENECIENTES A LA U.N.-
A.N., TIENEN COMO FINALIDAD LA CAPACITACION DE LOS ALUMNOS -
DE LA CARRERA DE CIRUJANOS DENTISTAS, ASI COMO LA ATENCION -
DE LA SALUD DENTAL ENCAMINADA A BENEFICIAR A LA POBLACION DE
ESCASOS RECURSOS ECONOMICOS, ES REPRESENTATIVO QUE LA MAYOR
DEMANDA DE ATENCION ODONTOLOGICA ESTA DADO POR LOS ESTUDIAN-
TES DE EDUCACION PRIMARIA Y SECUNDARIA, INCLUYENDO A AMBOS -
SEXOS.

POR LO TANTO ES A ESTE NIVEL DEL ESTRATO SOCIAL DONDE -
PRESUMIBLEMENTE SE ACENTUA EL TRATAMIENTO DE SALUD BUCAL.

CAPITULO IV.- DISEÑO ESQUEMATICO DEL TRABAJO.

EL LEVANTAMIENTO DE LOS DATOS PARA EL ESTUDIO COMPARATIVO, TIENE SU ORIGEN EN LAS CLINICAS ODONTOLÓGICAS EL MOLINITO PERTENECIENTE A LA E.N.E.P. IZTACALA, Y ZARAGOZA DE CORRESPONDENCIA A LA E.N.E.P. ZARAGOZA.

PARA UNA MEJOR INTERPRETACION DE LOS DATOS OBTENIDOS, HE RECURRIDO A UN FORMULARIO SENCILLO Y DE FACIL COMPRENSION, EN EL CUAL HE HECHO UN PREVIO RESUMEN Y ANALISIS.

INICIALMENTE LLEVO ESTE REGISTRO EN UN BLOCK IMPRESO - CON CATORCE COLUMNAS Y CINCUENTA RENGLONES, RESULTANDO, ESTE, OPTIMO PARA LOS FINES ESTADISTICOS QUE PERSIGO.

LA FUENTE DE DATOS ES DE SEGUNDA MANO, PUESTO QUE, SON SUSTRAIIDOS DE LAS HISTORIAS CLINICAS DE PACIENTES QUE YA HAN SIDO TRATADOS EN LAS CLINICAS MENCIONADAS, EL METODO UTILIZADO HA SIDO, COMO ANTES YA SE CITO, POR MUESTREO AL AZAR, ES DECIR, NO HE SEGUIDO NINGUN ORDEN ESPECIFICO DE SELECCION DE CASOS.

PARA EL REGISTRO DE LOS DATOS, TOMO EN CONSIDERACION - PRIMERAMENTE LA FICHA DE IDENTIFICACION, PUESTO QUE EN LA MISMA, ENCONTRAMOS DATOS MUY IMPORTANTES, TALES COMO: SEXO,

EDAD Y OCUPACION. SEGUIDAMENTE REFIERO LOS DATOS RECABADOS CON RESPECTO A LA O LAS ENTIDADES ODONTOLÓGICAS PRACTICADAS EN CADA UNO DE LOS PACIENTE.

DEBIDO A QUE NO TODOS LOS PACIENTES SON REMITIDOS POR UNO U OTRO MEDIO CONTROLADO, ME CREIDO CONVENIENTE CLASIFICAR A LA POBLACION ATENDIDA EN DICHAS CLINICAS COMO SIGUE:

- a).- POBLACION CONTROLADA.
- b).- POBLACION DERIVADA.
- c).- POBLACION ESPONTANEA.

ENTENDIENDOSE COMO: POBLACION CONTROLADA.- A LA POBLACION ESCOLAR, PUES INGRESA PARA SU ATENCION ODONTOLÓGICA A TRAVES DEL SISTEMA DE ATENCION A LA SALUD, PROMOVIDO POR LA S.E.P., U.N.A.M., Y S.S.A.

POBLACION DERIVADA.- ES AQUELLA QUE LLEGA A SOLICITAR EL SERVICIO ODONTOLÓGICO, REMITIDA POR EL MEDICO GENERAL U OTRA ESPECIALIDAD MEDICA.

POBLACION ESPONTANEA.- ESTE TIPO DE PACIENTES LLEGA -- POR LLECCION PROPIA A SOLICITAR LOS SERVICIOS ODONTOLÓGICOS.

EN BASE A LAS NECESIDADES ODONTOLÓGICAS DE CADA UNO DE LOS PACIENTES, SE PRACTICA LA ODONTOLÓGIA INTEGRAL, HASTA LLEGAR A LA REHABILITACION DENTAL DE LOS MISMOS.

EN CUANTO AL PROCESO Y ESTUDIO DE LA INFORMACION, INICIO ESTE TRABAJO CON LOS DATOS GLOBALES DE TODAS LAS ENTIDADES ODONTOLÓGICAS, QUE REPRESENTO EN UN CUADRO, A SIMPLE VISTA MUY COMPLEJO PARA SU COMPRESION, POR LO QUE -- DESGLOSO ESTE SEGUIDAMENTE POR GRUPOS, DE ACUERDO A:

- a).- EDAD
- b).- SEXO
- c).- OCUPACION, Y
- d).- ENTIDAD ODONTOLÓGICA.

CADA UNO DE ESTOS GRUPOS ESTA REPRESENTADO POR UN CUADRO Y RESPALDADO POR UNA GRAFICA DE BARRAS (HISTOGRAMA), PARA SU ESTUDIO INDIVIDUAL Y COMPARATIVO. EN DICHS CUADROS Y GRAFICAS ESTAN ENUNCIADAS CADA UNA DE LAS ESPECIALIDADES ODONTOLÓGICAS PRACTICADAS EN EL SILLON DENTAL.

EL TIEMPO EMPLEADO PARA LA TOMA DE ESTOS DATOS EN CADA UNA DE LAS CLINICAS, FUE APROXIMADAMENTE DE TRES MESES, -- A TRES HORAS POR DIA, DANDO UN TOTAL DE CIENTO OCHENTA -- HORAS/HOMBRE, TOMANDO EN CONSIDERACION CINCO DIAS HABILES POR SEMANA.

DIAS HABILES/MES 5 X 4 = 20* DIAS
DIAS HABILES POR 3 MESES 20 X 3 = 60 DIAS
DIAS HABILES POR 3 HORAS/DIA 60 X 3 = 180 HRS.

• TOMANDO EN CONSIDERACION 4 SEMANAS POR MES APROX.

PARA DARLE VALIDEZ A LOS DATOS RECABADOS, HA SIDO --
NECESARIO, SOLICITAR UNA CONSTANCIA DE ASISTENCIA A LOS --
DIRECTORES DE LAS CLINICAS EL MOLINITO Y ZARAGOZA RESPECTI
VAMENTE, EL CUAL ANEXO EN EL CAPITULO VIII, DE ESTE MISMO
TRABAJO.

CAPITULO V.- REALIZACION DEL TRABAJO Y PROCESAMIENTO DE DATOS

ESTE CAPITULO ESTA REPRESENTADO EN LOS SIGUIENTES 12 - CUADROS ESTADISTICO Y EN GRAFICAS DE BARRAS, DONDE SE HAN DESARROLLADO Y PROCESADO LOS DATOS ESTADISTICOS QUE CONFORMAN EN FORMA MEDULAR EL CONTENIDO DE ESTE TRABAJO.

**HISTOGRAMAS DE
ENTIDADES**

ODONTOLÓGICAS

DE LAS

CLÍNICAS DE E.N.E.P

EL MOLINITO

Y

ZARAGOZA

EN EL CUADRO No.1, SE HACE UN RESUMEN NUMERICO DEL INDICE OCUPACIONAL, QUE RESULTO DE LA MUESTRA DE LOS 500 PACIENTES ESTUDIADOS DE CADA UNA DE LAS CLINICAS ODONTOLÓGICAS DE LA E.N.E.P. IZTACALA, Y DE LA E.N.E.P. ZARAGOZA. ESTOS ESTAN REPRESENTADOS EN 5 GRUPOS COMO SIGUE:

- 1o.- GRUPO DE ESTUDIANTES A NIVEL DE PRIMARIA Y SECUNDARIA (AMBOS SEXOS).
- 2o.- GRUPO DE AMAS DE CASA.
- 3o.- GRUPO DE EMPLEADOS (AMBOS SEXOS).
- 4o.- GRUPO DE OBREROS (AMBOS SEXOS).
- 5o.- GRUPO DE PROFESIONALES (AMBOS SEXOS).

COMO SE ILUSTRA EN ESTE CUADRO, EL PRIMER GRUPO QUE REPRESENTA A ESTUDIANTES, ES EL QUE ALCANZO UN NIVEL MAS ALTO CON RESPECTO A LOS GRUPOS RESTANTES, YA QUE SE OBTUVO PARA LA CLINICA EL NOLINITO EL 44 % DE LA MUESTRA TOTAL, Y UN 59 % PARA LA CLINICA ZARAGOZA.

CUADRO DEL INDICE OCUPACIONAL DE AMBOS SEXOS DURANTE EL PERIODO ESCOLAR 78 / 79

OCUPACION	CLINICA EL MOLINITO	CLINICA ZARAGOZA
ESTUDIANTES	220	295
AMAS DE CASA	139	111
EMPLEADOS	94	82
OBREROS	41	12
PROFESIONALES	6	0
TOTAL	500	500

FUENTE: DATOS PROCESADOS POR EL AUTOR, TOMADOS DEL EXPEDIENTE DE ARCHIVO CLINICO DE LA UNIDAD / 79

LA GRAFICA 1.1, REPRESENTA AL INDICE OCUPACIONAL DE --
 LOS 5 GRUPOS ANALIZADOS EN EL CUADRO No.1, SE HACE MENCION
 QUE EN ESTA SE ESTAN TOMANDO EN CUENTA A AMBOS SEXOS. Y HA-
 CIENDO UN ANALISIS DE LOS PORCENTAJES ALCANZADOS DE CADA --
 UNO DE ELLOS, AGRUPANDOS POR CLINICA, DA COMO RESULTADO --
 LOS SIGUIENTES DATOS:

CL. EL MOLINITO		CL. ZARAGOZA	
1o.- GRUPO: 44.0 %	ESTUDIANTES	1o.- GRUPO: 59.0 %	
2o.- GRUPO: 27.8 %	AMAS DE CASA	2o.- GRUPO: 22.2 %	
3o.- GRUPO: 18.8 %	EMPLEADOS	3o.- GRUPO: 16.4 %	
4o.- GRUPO: 8.2 %	OBREROS	4o.- GRUPO: 2.4 %	
5o.- GRUPO: 1.2 %	PROFESIONALES	5o.- GRUPO: 0.0 %	

SE OBSERVA EN ESTA GRAFICA QUE EL PRIMER GRUPO, LA ---
 CLINICA ZARAGOZA OBTUVO UN 15 % MAS QUE LA CLINICA EL MOLI-
 NITO, NO ASI EN LOS GRUPOS RESTANTES YA QUE ESTA ULTIMA AL-
 CANZO UN MAYOR PORCENTAJE.

GRAFICA DEL INDICE OCUPACIONAL DE AMBOS SEXOS

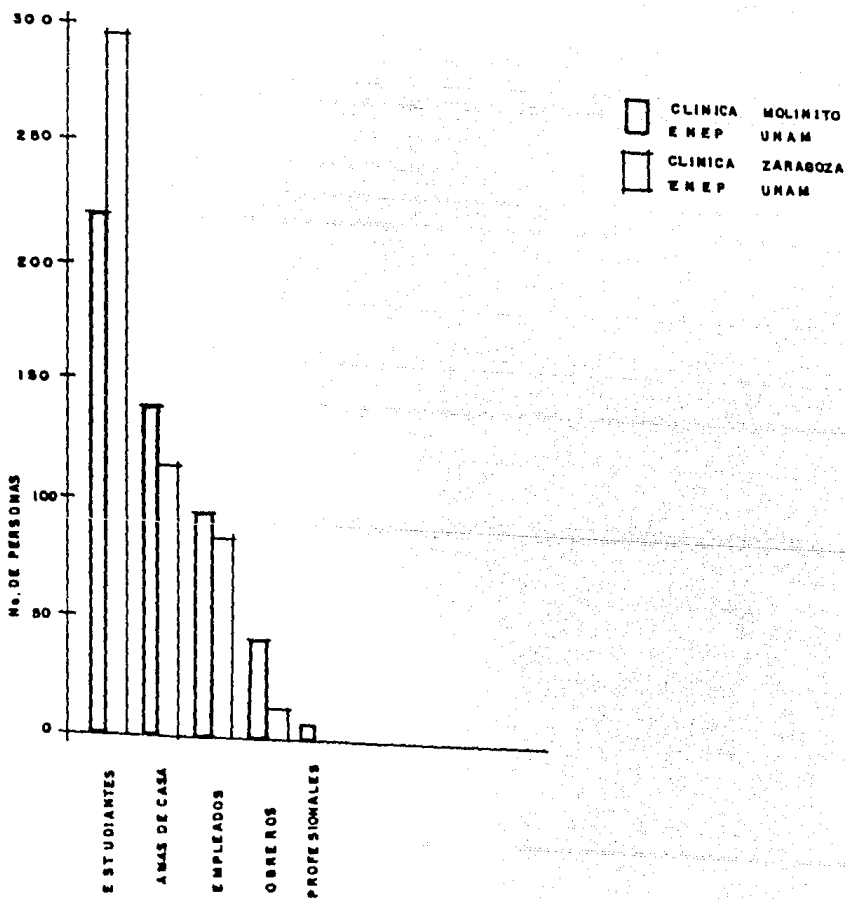

GRAFICA 1-1

EL CUADRO No.2, REPRESENTA EN FORMA COMPARATIVA AL INDICE POR EDADES Y SEXO DE LOS 500 PACIENTES DE LA MUESTRA - REPRESENTATIVA DE LA POBLACION DE CADA UNA DE LAS CLINICAS ODONTOLOGICAS EL MOLINITO Y ZARAGOZA, TABULADAS EN GRUPOS - POR EDADES. TOMANDO COMO EDAD INICIAL PARA EL TRATAMIENTO - DENTAL LA DE 3 AÑOS Y COMO EDAD LIMITE PARA EL MISMO, LA DE 80 AÑOS RESPECTIVAMENTE.

SE HAN DIVIDIDO EN 10 GRUPOS LAS EDADES Y PARA COMODIDAD DEL MANEJO DE LOS DATOS DE LA EDAD DE LOS PACIENTES, AL PRIMER GRUPO SE LE HA ASIGNADO EL PROMEDIO DE EDADES DE 3 A 15 AÑOS, Y PARA EL DECIMO GRUPO LA DE 56 A 80 AÑOS; NO ASI PARA LOS GRUPOS INTERMEDIOS, QUE, ES DE 5 INDICES DE EDAD - POR CADA INTERVALO ENTRE UNO Y OTRO GRUPO.

SACANDO LOS PORCENTAJES Y SEPARANDOS POR CLINICA, DA EL RESULTADO SIGUIENTE:

	CLINICA EL MOLINITO	CLINICA ZARAGOZA
SEXO FEMENINO	59.80 %	61.00 %
SEXO MASCULINO	40.20 %	39.00 %

CUADRO DEL INDICE POR EDADES Y SEXO DURANTE EL PERIODO ESCOLAR 78 / 79

CLINICA EL MOLINITO			CLINICA ZARAGOZA	
EDADES	FEMENINO	MASCULINO	FEMENINO	MASCULINO
3-15	38	39	85	77
16-20	69	12	68	42
21-25	62	62	42	29
26-30	35	23	25	16
31-35	26	19	26	11
36-40	21	24	14	6
41-45	7	12	11	2
46-50	11	9	9	3
51-55	7	4	4	4
56-60	15	3	5	8
TOTAL	299	201	308	196

FUENTE : DATOS PROCESADOS POR EL AUTOR, TOMADOS DEL EXPEDIENTE DE ARCHIVO CLINICO DE LA UNIDAD / 79.

LA GRAFICA 2.1, REPRESENTA AL INDICE POR EDADES DEL SEXO FEMENINO DE LOS 10 GRUPOS ANALIZADOS EN EL CUADRO No.2, EN FORMA COMPARATIVA ENTRE LAS CLINICAS EL MOLINITO Y ZARAGOZA.

HACIENDO UN ESTUDIO DE LOS PORCENTAJES OBTENIDOS EN CADA UNO DE LOS GRUPOS, PARA COMPARARLOS ENTRE AMBAS CLINICAS DA EL RESULTADO SIGUIENTE:

AÑOS	CLINICA EL MOLINITO	CLINICA ZARAGOZA
1.- 3-15	7.8 %	19.0 %
2.-16-20	13.8 %	13.0 %
3.-21-25	12.4 %	8.4 %
4.-26-30	7.2 %	5.2 %
5.-31-35	5.2 %	5.2 %
6.-36-40	4.2 %	2.8 %
7.-41-45	1.4 %	2.2 %
8.-46-50	2.2 %	1.8 %
9.-51-55	1.4 %	0.8 %
10.-56-80	3.0 %	1.6 %

GRAFICA DEL INDICE POR EDADES DEL SEXO FEMENINO

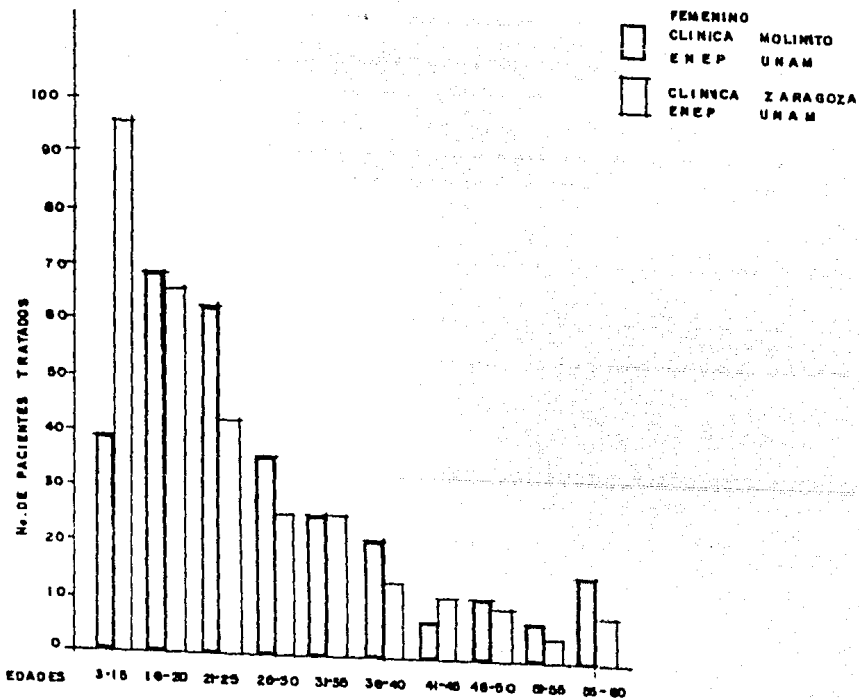

G.R A F I C A 2 - 1

LA GRAFICA 2.2, REPRESENTA AL INDICE POR EDADES DEL SEXO MASCULINO DE LOS 10 GRUPOS ANALIZADOS EN EL CUADRO No.2, EN FORMA COMPARATIVA ENTRE LAS CLINICAS EL MOLINITO Y ZARAGOZA.

HACIENDO UN ESTUDIO DE LOS PORCENTAJES OBTENIDOS EN CADA UNO DE LOS GRUPOS PARA COMPARARLOS ENTRE AMBAS CLINICAS, DA EL RESULTADO SIGUIENTE:

AÑOS	CLINICA EL MOLINITO	CLINICA ZARAGOZA
1.- 3-15	7.2 %	15.4 %
2.-16-20	2.4 %	8.4 %
3.-21-25	12.4 %	5.8 %
4.-26-30	4.6 %	3.2 %
5.-31-35	3.8 %	2.2 %
6.-36-40	4.8 %	1.6 %
7.-41-45	2.4 %	0.4 %
8.-46-50	1.8 %	0.6 %
9.-51-55	0.8 %	0.8 %
10.-56-80	0.6 %	1.6 %

GRAFICA DEL INDICE POR EDADES DEL SEXO MASCULINO

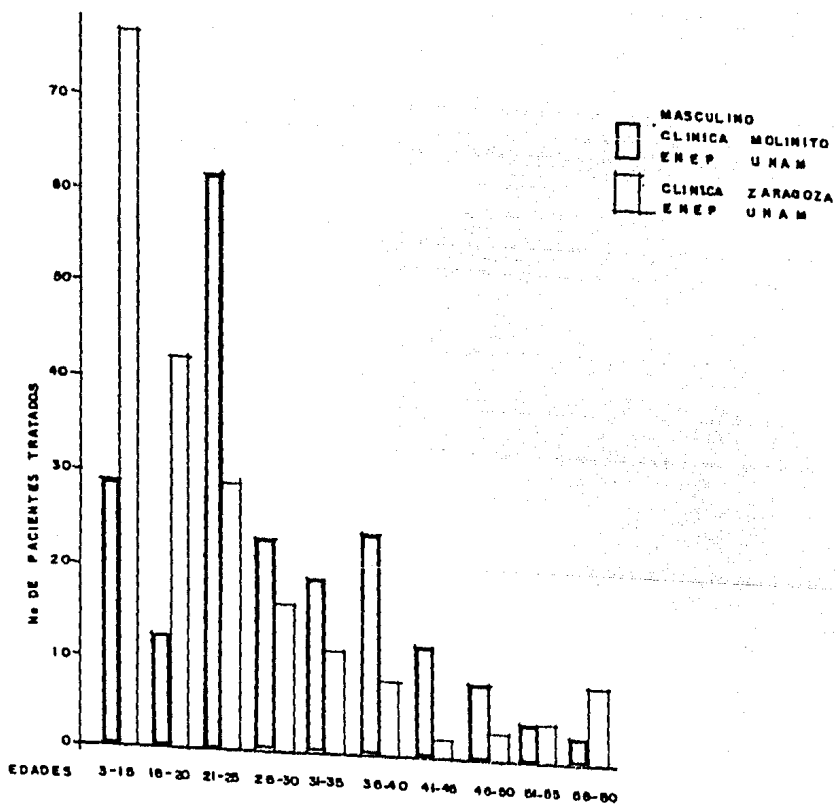

GRAFICA

EL CUADRO No.3, REPRESENTA GLOBALMENTE A LAS ENTIDADES ODONTOLOGICAS PRACTICADAS A 500 PACIENTES DE AMBOS SEXOS Y EDADES, OSCILANDO ESTAS ULTIMAS DE 3 A 80 AÑOS RESPECTIVAMENTE, DICHS PACIENTES CORRESPONDEN A LA CLINICA EL MOLINUTO.

PARA MEJOR COMPRESION DE ESTE ANALISIS, SE HA TOMADO EL CONTEO POR PIEZA OBTURADA PARA: AMALGAMA, RESINA, INCRUSTACION, CORONA TOTAL, PULPOTOMIA, PULPECTOMIA, Y TERCEROS - MOLARES, INCLUYENDO EXODONCIAS. POR OTRA PARTE PARA: PROTESIS PARCIAL FIJA, PROTESIS PARCIAL REMOVIBLE, Y PROTESIS TOTAL; POR EL NUMERO DE TRABAJOS ELABORADOS, Y PARA PROFILAXIS Y ODONTOXESIS, SE HA CONSIDERADO CONVENIENTE HACERLO -- POR EL NUMERO DE PACIENTES ATENDIDOS.

CUADRO GLOBAL DE ENTIDADES ODONTOLÓGICAS PRACTICADAS A PACIENTES DE AMBOS SEXOS
EN LA CLÍNICA EL MOLINITO EN EL PERIODO ESCOLAR 1978-79

EDADES	AMALGAMA	RESINA	INCrustACIONES	EXODONCIA	R. PARC. FIJA	P. PARC. REM.	CORONA TOTAL	PROTES TOTAL	PULPOTOMIA	PULPECTOMIA	PROPLAXIS	ODONTORRIZIS	CIRUG. 2º MOL.
3-10	398	80	27	81	2	7	8	0	0	3	70	0	0
10-20	737	138	64	122	8	19	1	2	1	8	108	0	1
21-25	721	188	83	180	10	28	8	2	1	7	98	18	3
26-30	872	80	38	100	6	14	8	0	0	3	14	41	0
31-35	272	32	27	118	10	22	8	3	1	2	2	38	0
36-40	220	87	28	86	6	24	1	3	0	1	0	38	0
41-45	140	27	19	57	0	10	0	3	0	0	1	18	1
46-50	81	23	3	17	2	2	1	2	0	0	0	14	0
51-55	20	7	1	73	4	8	3	6	0	1	0	10	0
56-60	74	9	23	110	5	7	2	18	0	3	0	18	0
TOTAL	3082	608	273	840	60	130	38	37	3	29	284	188	8

FUENTE: NO. DE POBLACION TRATADA: SE TOMARON 800 PACIENTES COMO MUESTRA REPRESENTATIVA DE LA POBLACION TOTAL DE LA CLINICA

EL CUADRO No.4, REPRESENTA GLOBALMENTE A LAS ENTIDADES ODONTOLÓGICAS PRACTICADAS A 500 PACIENTES DE AMBOS SEXOS Y EDADES, OSCILANDO ESTAS ÚLTIMAS DE 3 A 80 AÑOS RESPECTIVAMENTE, DICHS PACIENTES CORRESPONDEN A LA CLINICA ZARAGOZA.

PARA MEJOR COMPRENSION DE ESTE ANALISIS SE HA TOMADO - EL CONTEO POR PIEZA OBTURADA PARA: AMALGAMA, RESINA, INCRUSTACION, CORONA TOTAL, PULPOTOMIA, PULPECTOMIA, Y TERCEROS - MOLARES, INCLUYENDO EXODONCIAS. POR OTRA PARTE PARA: PROTESIS PARCIAL FIJA, PROTESIS PARCIAL REMOVIBLE, Y PROTESIS TOTAL: POR EL NUMERO DE TRABAJOS ELABORADOS, Y PARA PROFILAXIS Y ODONTOXESIS, SE HA CONSIDERADO CONVENIENTE HACERLO -- POR EL NUMERO DE PACIENTES ATENDIDOS.

CUADRO GLOBAL DE ENTIDADES ODONTOLÓGICAS PRACTICADAS A PACIENTES DE AMBOS SEXOS
EN LA CLÍNICA ZARAGOZA EN EL PERIODO ESCOLAR 1978-79

EDADES	AMALGAMA	RESINA	INCORUSTACION	EXODONCIA	PROX. PARC. FIJA	PROX. PARC. REMOV.	CORDONA TOTAL	PROTESIS TOTAL	PULPOTOMIA	PULPECTOMIA	PROFIA-RIS	ODONTOMIBIS	CRUONA 3° MOL
3-18	821	117	14	122	0	10	8	1	12	13	100	0	0
18-20	710	74	17	37	4	9	5	0	0	13	100	2	2
21-25	812	69	12	47	6	17	2	0	6	2	48	18	8
26-30	288	32	8	27	2	15	0	5	1	1	4	42	0
31-35	189	28	6	34	10	12	2	1	3	3	0	36	1
36-40	188	8	7	61	4	11	2	6	2	4	6	22	0
41-45	63	8	5	21	2	7	1	1	2	0	0	14	1
46-50	72	7	0	16	4	2	1	3	0	0	0	14	3
51-55	13	1	1	21	1	4	1	2	0	0	0	6	1
56-60	64	4	1	32	0	6	1	5	0	0	9	13	0
TOTAL	2846	338	68	418	37	104	21	21	31	36	321	166	17

FUENTE. NO. DE POBLACION TRATADA SE TOMARON 500 PACIENTES COMO MUESTRA REPRESENTATIVA DE LA POBLACION TOTAL DE LA CLINICA

EL CUADRO No.5, REPRESENTA UN DESGLOSE PARCIAL DE LAS ENTIDADES ODONTOLÓGICAS DE LOS CUADROS GLOBALES NUMEROS 3 Y 4 DE LAS CLINICAS EL MOLINITO Y ZARAGOZA. EN ESTE CUADRO SE ANALIZAN 4 TRATAMIENTOS ODONTOLÓGICOS QUE CORRESPONDEN A LA ESPECIALIDAD DE OPERATORIA DENTAL Y EXODONCIA, ESTOS SE PRESENTAN EN FORMA COMPARATIVA ENTRE UNA Y OTRA CLINICA DISTRIBUIDOS POR EDADES EN 10 GRUPOS, ANALIZANDO EN ESTE - CUADRO AL SEXO FEMENINO.

PROCESANDO LAS SUMAS TOTALES DE ESTOS 4 TRATAMIENTOS Y SACANDO EL PORCENTAJE DE CADA UNO DE ELLOS, DA EL RESULTADO SIGUIENTE:

TRATAMIENTO	CLINICA EL MOLINITO	CLINICA ZARAGOZA
AMALGAMA	61.40 %	63.09 %
RESINA	59.73 %	57.10 %
INCRUSTACION	68.49 %	50.00 %
EXODONCIA	65.53 %	60.76 %

PARA SACAR ESTE PORCENTAJE SE TOMA EN CONSIDERACION LA SUMA TOTAL DE CADA TRATAMIENTO QUE APARECE EN LOS CUADROS - GLOBALES NUMEROS 3 Y 4 RESPECTIVAMENTE.

CUADRO DE LAS ESPECIALIDADES DE OPERATORIA DENTAL Y EXODONCIA EN EL PERIODO ESCOLAR 1978 - 79

E DADES	CLINICA EL MOLINITO				CLINICA ZARAGOZA			
	AMALGAMA	RESINA	INCRUSTACION	EXODONCIA	AMALGAMA	RESINA	INCRUSTACION	EXODONCIA
3 - 15	237	35	21	54	532	54	2	54
16 - 20	497	99	42	51	452	42	10	30
21 - 25	402	90	29	120	320	41	7	35
26 - 30	240	35	27	57	171	17	2	19
31 - 35	171	20	15	75	51	15	5	25
36 - 40	105	21	21	52	54	5	4	34
41 - 45	53	20	12	30	53	5	2	13
46 - 50	52	15	1	12	35	5	0	7
51 - 55	22	7	1	57	5	1	1	10
56 - 60	43	3	15	55	43	4	1	14
TOTAL	1 874	352	157	515	1757	193	34	254

FUENTE: DATOS PROCESADOS POR EL AUTOR, TOMADOS DEL EXPEDIENTE DEL ARCHIVO CLINICO DE LA UNIDAD / 79

LA GRAFICA 5.1, REPRESENTA AL INDICE DE OBTURACION CON AMALGAMA DE PACIENTES DEL SEXO FEMENINO DE LOS 10 GRUPOS -- POR EDADES, ANALIZADOS EN EL CUADRO No.5, COMPARADOS ESTOS ENTRE LAS CLINICAS EL MOLINITO Y ZARAGOZA.

HACIENDO UN ESTUDIO DE LOS PORCENTAJES OBTENIDOS EN CADA UNO DE LOS GRUPOS, PARA COMPARARLOS ENTRE AMBAS CLINICAS DA EL RESULTADO SIGUIENTE:

AÑOS	CLINICA EL MOLINITO	CLINICA ZARAGOZA
1.- 3-15	12.64 %	29.60 %
2.-16-20	26.52 %	25.15 %
3.-21-25	21.45 %	17.80 %
4.-26-30	13.28 %	9.51 %
5.-31-35	9.12 %	4.50 %
6.-36-40	5.76 %	5.23 %
7.-41-45	4.42 %	3.50 %
8.-46-50	3.30 %	1.94 %
9.-51-55	1.17 %	0.27 %
10.-56-80	2.29 %	2.39 %

GRAFICA DEL INDICE DEL TRATAMIENTO CON AMALGAMA

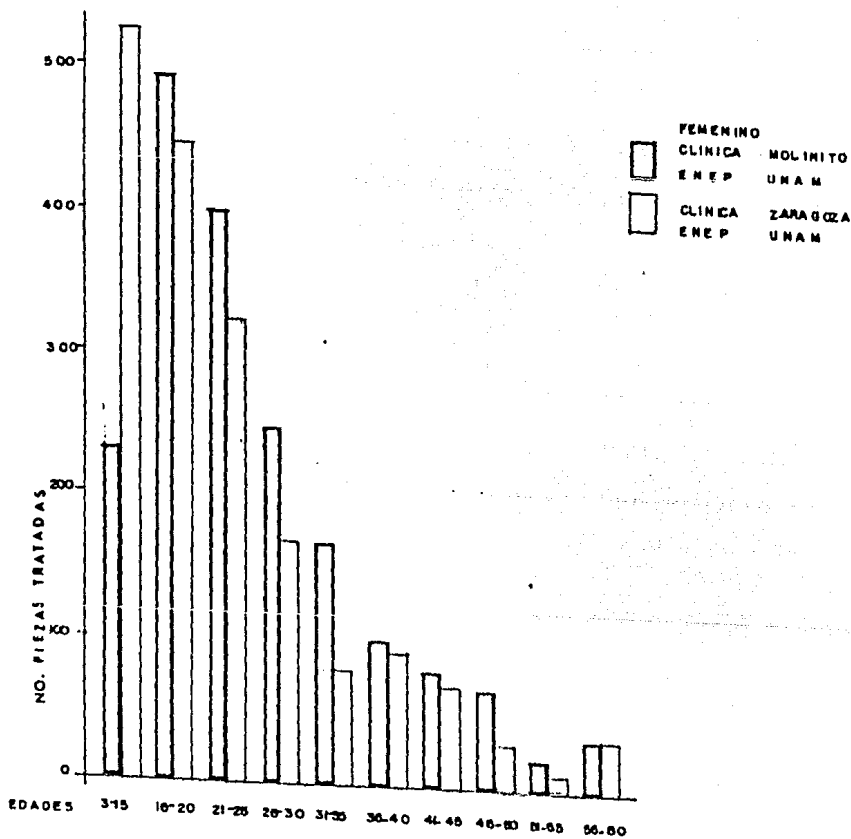

GRAFICA 8-1

LA GRAFICA 5.2, REPRESENTA AL INDICE DE OBTURACION CON RESINA DE PACIENTES DEL SEXO FEMENINO DE LOS 10 GRUPOS POR EDADES, ANALIZADOS EN EL CUADRO No.5. COMPARADOS ESTOS ENTRE LAS CLINICAS EL MOLINITO Y ZARAGOZA.

HACIENDO UN ESTUDIO DE LOS PORCENTAJES OBTENIDOS EN CADA UNO DE LOS GRUPOS, PARA COMPARARLOS ENTRE AMBAS CLINICAS DA EL RESULTADO SIGUIENTE:

AÑOS	CLINICA EL MOLINITO	CLINICA ZARAGOZA
1.- 3-15	9.66 %	27.97 %
2.-16-20	27.34 %	21.76 %
3.-21-25	24.86 %	21.24 %
4.-26-30	10.77 %	8.80 %
5.-31-35	8.28 %	9.32 %
6.-36-40	5.80 %	2.59 %
7.-41-45	5.52 %	2.59 %
8.-46-50	4.97 %	3.10 %
9.-51-55	1.93 %	0.51 %
10.-56-80	0.82 %	2.07 %

GRAFICA DEL INDICE DEL TRATAMIENTO CON RESINA

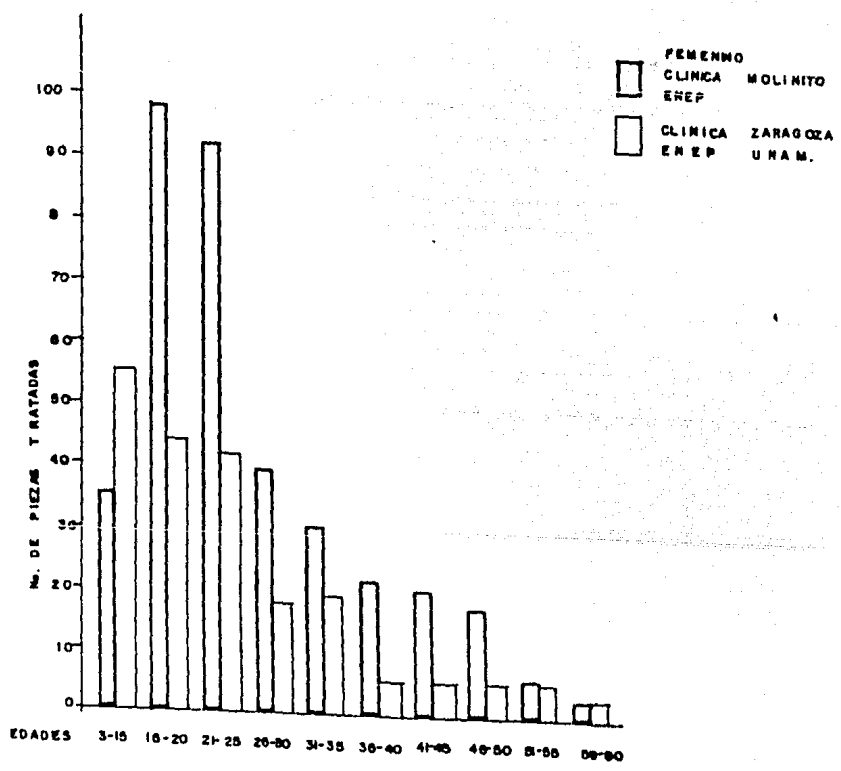

GRAFICA 9-2

LA GRAFICA 5.3, REPRESENTA AL INDICE DE OBTURACION CON INCRUSTACION, DE PACIENTES DEL SEXO FEMENINO DE LOS 10 GRUPOS POR EDADES, ANALIZADOS EN EL CUADRO No.5, COMPARADOS ES TOS, ENTRE LAS CLINICAS EL MOLINITO Y ZARAGOZA.

HACIENDO UN ESTUDIO DE LOS PORCENTAJES OBTENIDOS EN CADA UNO DE LOS GRUPOS, PARA COMPARARLOS ENTRE AMBAS CLINICAS DA EL RESULTADO SIGUIENTE:

AÑOS	CLINICA EL MOLINITO	CLINICA ZARAGOZA
1.- 3-15	11.22 %	5.88 %
2.-16-20	22.45 %	29.41 %
3.-21-25	13.50 %	20.58 %
4.-26-30	14.43 %	5.88 %
5.-31-35	8.02 %	14.70 %
6.-36-40	11.22 %	11.76 %
7.-41-45	6.41 %	5.88 %
8.-46-50	0.53 %	0.0 %
9.-51-55	0.53 %	2.94 %
10.-56-80	9.62 %	2.94 %

GRAFICA DEL INDICE DE TRATAMIENTO CON INCRUSTACIONES

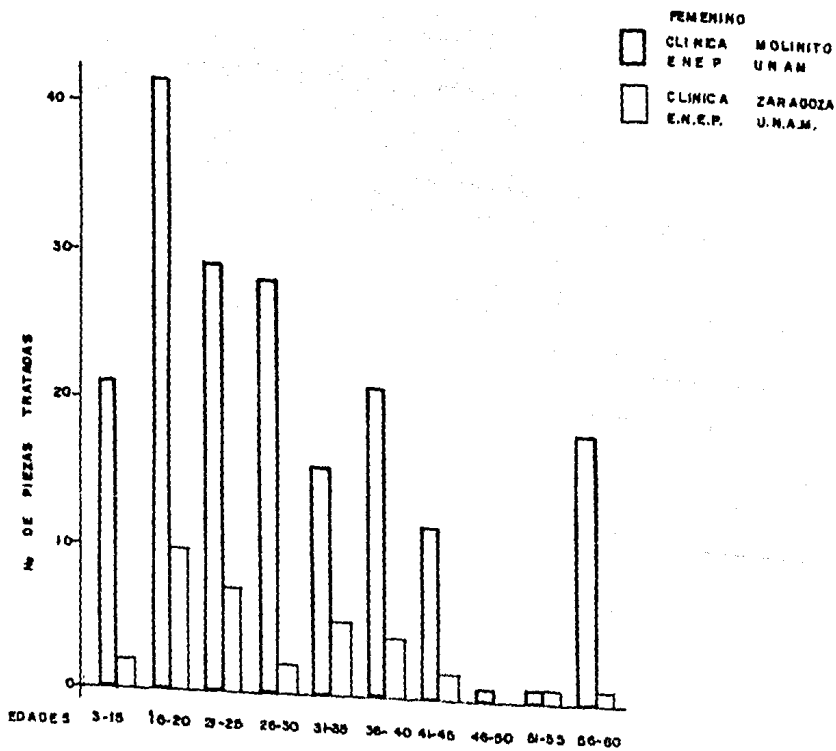

GRAFICA 8-3

LA GRAFICA 5.4, REPRESENTA AL INDICE DE EXODONCIAS DE PACIENTES DEL SEXO FEMENINO, DE LOS 10 GRUPOS POR EDADES - ANALIZADOS EN EL CUADRO No.5, COMPARADOS ESTOS ENTRE LAS - CLINICAS EL MOLINITO Y ZARAGOZA.

HACIENDO UN ESTUDIO DE LOS PORCENTAJES OBTENIDOS EN - CADA UNO DE LOS GRUPOS, PARA COMPARARLOS ENTRE AMBAS CLINICAS, DA EL RESULTADO SIGUIENTE:

AÑOS	CLINICA EL MOLINITO	CLINICA ZARAGOZA
1.- 3-15	8.76 %	25.19 %
2.-16-20	13.14 %	11.81 %
3.-21-25	19.48 %	14.96 %
4.-26-30	10.87 %	7.48 %
5.-31-35	12.66 %	9.84 %
6.-36-40	8.44 %	13.38 %
7.-41-45	4.87 %	5.11 %
8.-46-50	1.94 %	2.75 %
9.-51-55	9.25 %	3.93 %
10.-56-80	10.55 %	5.51 %

GRAFICA DEL INDOICE DE TRATAMIENTO CON EXODONCIAS

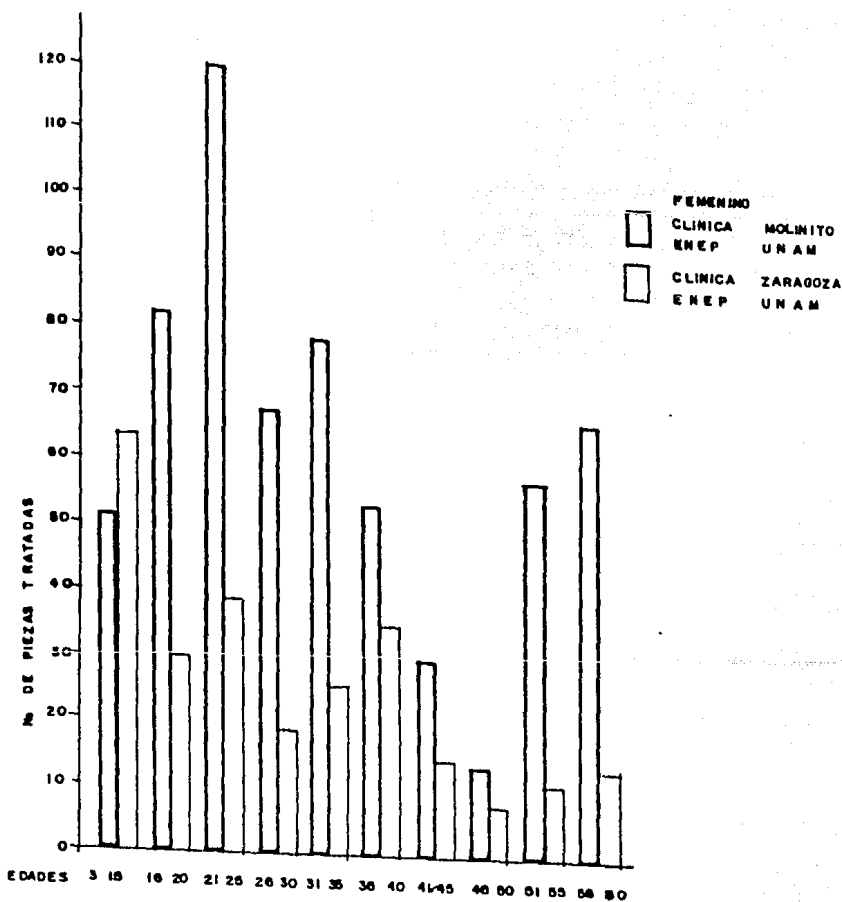

EL CUADRO No.6, REPRESENTA UN DESGLOSE PARCIAL DE LAS ENTIDADES ODONTOLÓGICAS DE LOS CUADROS GLOBALES NUMEROS 3 Y 4 DE LAS CLINICAS EL MOLINITO Y ZARAGOZA. EN ESTE CUADRO SE ANALIZAN 4 TRATAMIENTOS ODONTOLÓGICOS, QUE CORRESPONDEN A LA ESPECIALIDAD DE PROTESIS PARCIAL FIJA, PROTESIS PARCIAL REMOVIBLE Y PROSTODONCIA TOTAL.

ESTOS SE PRESENTAN EN FORMA COMPARATIVA ENTRE UNA Y OTRA CLINICA, DISTRIBUIDOS POR EDADES EN 10 GRUPOS, ANALIZANDO EN ESTE CUADRO AL SEXO FEMENINO.

PROCESANDO LAS SUMAS TOTALES DE ESTOS 4 TRATAMIENTOS Y SACANDO EL PORCENTAJE DE CADA UNO DE ELLOS, DA EL RESULTADO SIGUIENTE:

TRATAMIENTO	CLINICA EL MOLINITO	CLINICA ZARAGOZA
PROT.PARC.FIJA	62.00 %	64.86 %
PROT.PARC.REMOV.	69.78 %	53.84 %
CORONA TOTAL	48.71 %	42.85 %
PROTESIS TOTAL	78.37 %	57.14 %

PARA SACAR ESTE PORCENTAJE SE TOMA EN CONSIDERACION - LA SUMA TOTAL DE CADA TRATAMIENTO QUE APARECE EN LOS CUADROS GLOBALES NUMEROS 3 Y 4 RESPECTIVAMENTE.

CUADRO DE LAS ESPECIALIDADES DE PROTESIS PARCIAL Y PROSTODONCIA TOTAL EN EL PERIODO ESC. 78/79

CLINICA EL MOLINITO					CLINICA ZARAGOZA			
EDADES	PROT. PAR. FIJA	PROT. PAR. REM.	CORONA TOTAL	PROTESIS TOTAL	PROT. PAR. FIJA	PROT. PAR. REM.	CORONA TOTAL	PROTESIS TOTAL
3 - 15	2	8	1	0	0	14	1	0
16 - 20	4	14	1	2	3	8	0	0
21 - 25	4	16	4	2	4	11	2	0
26 - 30	3	9	7	0	1	6	0	0
31 - 35	4	17	4	3	10	9	2	1
36 - 40	4	18	1	3	0	7	2	1
41 - 45	0	9	0	2	2	4	1	1
46 - 50	2	1	1	1	3	1	1	3
51 - 55	3	0	0	6	1	2	0	2
56 - 60	5	4	0	11	0	5	0	4
TOTAL	31	97	19	29	24	56	9	12

FUENTE: DATOS PROCESADOS POR EL AUTOR, TOMADOS DEL EXPEDIENTE DEL ARCHIVO CLINICO DE LA UNIDAD / 76

LA GRAFICA 6.1, REPRESENTA EL INDICE DE TRATAMIENTO DE PROTESIS PARCIAL FIJA, DE PACIENTES DEL SEXO FEMENINO DE -- LOS 10 GRUPOS POR EDADES ANALIZADOS EN EL CUADRO No.6, COMPARADOS ESTOS ENTRE LAS CLINICAS EL MOLINITO Y ZARAGOZA.

HACIENDO UN ESTUDIO DE LOS PORCENTAJES OBTENIDOS EN CADA UNO DE LOS GRUPOS Y COMPARARLOS ENTRE AMBAS CLINICAS, DA EL RESULTADO SIGUIENTE:

ANOS	CLINICA EL MOLINITO	CLINICA ZARAGOZA
1.- 3-15	6.45 %	0.0 %
2.-16-20	12.90 %	12.50 %
3.-21-25	12.90 %	16.66 %
4.-26-30	9.67 %	4.16 %
5.-31-35	12.90 %	41.66 %
6.-36-40	12.90 %	0.0 %
7.-41-45	0.0 %	8.33 %
8.-46-50	6.45 %	12.50 %
9.-51-55	9.67 %	4.16 %
10.-56-80	16.12 %	0.0 %

GRAFICA DEL INDICE DE TRATAMIENTO CON PROTESIS PARCIAL FIJA

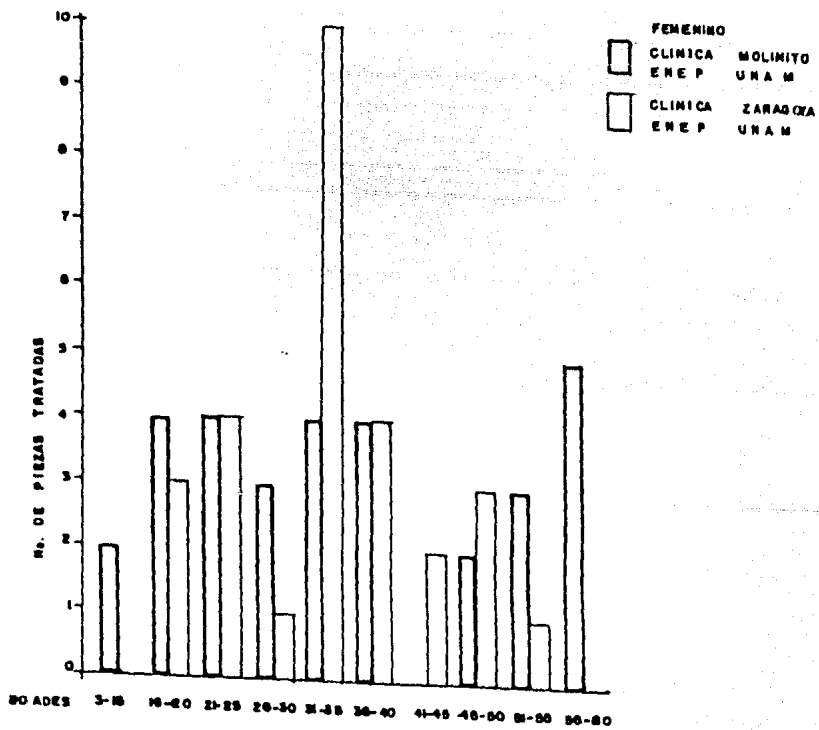

GRAFICA 6-1

LA GRAFICA 6.2, REPRESENTA EL INDICE DE TRATAMIENTO DE PROTESIS PARCIAL REMOVIBLE, DE PACIENTES DEL SEXO FEMENINO DE LOS 10 GRUPOS POR EDADES, ANALIZADOS EN EL CUADRO No.6,- COMPARADOS ESTOS ENTRE LAS CLINICAS EL MOLINITO Y ZARAGOZA.

HACIENDO UN ESTUDIO DE LOS PORCENTAJES OBTENIDOS EN CADA UNO DE LOS GRUPOS PARA COMPARARLOS ENTRE AMBAS CLINICAS DA EL RESULTADO SIGUIENTE:

ANOS	CLINICA EL MOLINITO	CLINICA ZARAGOZA
1.- 3-15	6.18 %	25.00 %
2.-16-20	14.43 %	8.92 %
3.-21-25	16.49 %	19.64 %
4.-26-30	9.27 %	14.28 %
5.-31-35	17.52 %	16.07 %
6.-36-40	15.46 %	12.50 %
7.-41-45	9.27 %	7.14 %
8.-46-50	1.03 %	1.78 %
9.-51-55	6.18 %	3.57 %
10.-56-80	4.12 %	8.92 %

GRAFICA DEL INDICE DE TRATAMIENTO CON PROTESIS PARCIAL REMOVIBLE

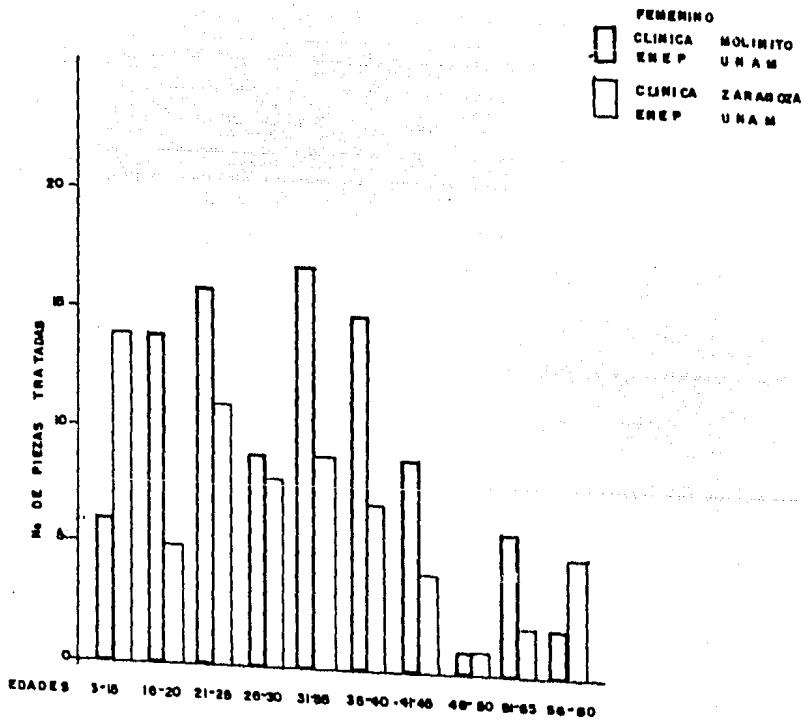

GRAFICA 6-2

LA GRAFICA 6.3, REPRESENTA AL INDICE DE TRATAMIENTO CON CORONA TOTAL, DE PACIENTES DEL SEXO FEMENINO, DE LOS 10 GRUPOS POR EDADES ANALIZADOS EN EL CUADRO No.6, COMPARADOS ESTOS ENTRE LAS CLINICAS EL MOLINITO Y ZARAGOZA.

HACIENDO UN ESTUDIO DE LOS PORCENTAJES OBTENIDOS EN CADA UNO DE LOS GRUPOS PARA COMPARARLOS ENTRE AMBAS CLINICAS - DA EL RESULTADO SIGUIENTE:

AÑOS	CLINICA EL MOLINITO	CLINICA ZARAGOZA
1.- 3-15	5.16 %	11.11 %
2.-16-20	5.26 %	0.0 %
3.-21-25	21.05 %	22.22 %
4.-26-30	36.84 %	0.0 %
5.-31-35	21.05 %	22.22 %
6.-36-40	5.26 %	22.22 %
7.-41-45	0.0 %	11.11 %
8.-46-50	5.26 %	11.11 %
9.-51-55	0.0 %	0.0 %
10.-56-80	0.0 %	0.0 %

GRAFICA DEL INDICE DE TRATAMIENTO CON CORONA TOTAL

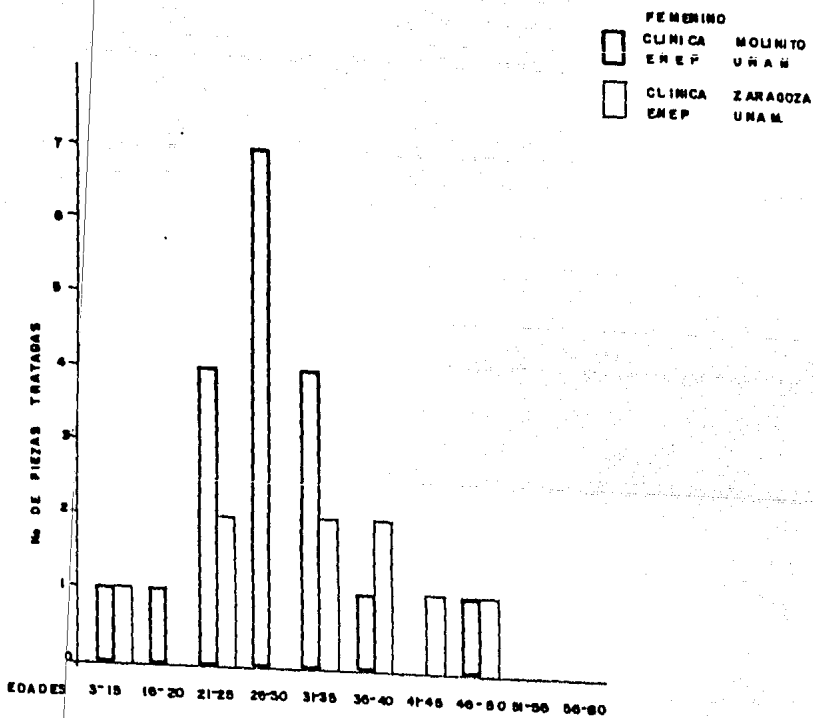

GRAFICA 8-3

GRAFICA DEL INDICE DE TRATAMIENTO CON PROTESIS TOTAL

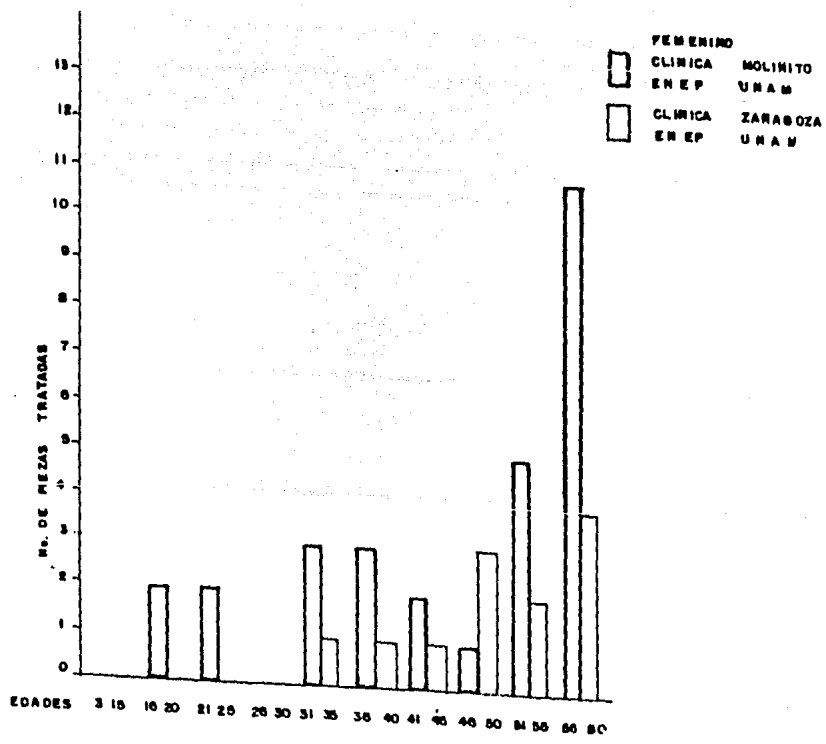

EL CUADRO No.7, REPRESENTA UN DESGLOSE PARCIAL DE LAS ENTIDADES ODONTOLÓGICAS DE LOS CUADROS GLOBALES NUMEROS 3 Y 4 DE LAS CLINICAS EL MOLINITO Y ZARAGOZA, EN ESTE CUADRO SE ANALIZAN 4 TRATAMIENTOS ODONTOLÓGICOS QUE CORRESPONDEN A LA ESPECIALIDAD DE ENDODONCIA Y ODONTOLOGIA PREVENTIVA.

ESTOS SE PRESENTAN EN FORMA COMPARATIVA ENTRE UNA Y OTRA CLINICA, DISTRIBUIDOS POR EDADES EN 10 GRUPOS, ANALIZANDO EN ESTE CUADRO AL SEXO FEMENINO.

PROCESANDO LOS DATOS DE LAS SUMAS TOTALES DE ESTOS 4 TRATAMIENTOS Y SACANDO EL PORCENTAJE DE CADA UNO DE ELLOS, DA EL RESULTADO SIGUIENTE:

TRATAMIENTO	CLINICA EL MOLINITO	CLINICA ZARAGOZA
PULPOTOMIA	66.66 %	87.09 %
PULPECTOMIA	86.20 %	91.66 %
PROFILAXIS	56.12 %	61.05 %
ODONTOXESIS	64.36 %	61.44 %

PARA SACAR ESTE PORCENTAJE SE TOMA EN CONSIDERACION LA SUMA TOTAL DE CADA TRATAMIENTO QUE APARECE EN LOS CUADROS GLOBALES, NUMEROS 3 Y 4 RESPECTIVAMENTE.

CUADRO DE LAS ESPECIALIDADES DE ENDOCRINOLOGIA Y ODONTOLOGIA PREVENTIVA EN EL PERIODO ESCOLAR 1978 / 79

EIDADES	CLINICA EL MOLINITO				CLINICA ZARAGOZA			
	FULPOTOMIA	FULPECTOMIA	PROFILAXIS	ODONTOXESIS	FULPOTOMIA	FULPECTOMIA	PROFILAXIS	ODONTOXESIS
3 - 15	0	3	38	0	10	13	101	0
16 - 20	1	9	98	0	5	12	81	0
21 - 25	0	6	76	13	4	1	31	10
26 - 30	0	2	8	28	1	1	3	24
31 - 35	1	2	1	27	3	3	0	24
36 - 40	0	1	0	17	2	3	0	16
41 - 45	0	0	1	10	2	0	0	10
46 - 50	0	0	0	11	0	0	0	9
51 - 55	0	1	0	6	0	0	0	3
56 - 60	0	1	0	12	0	0	0	7
TOTAL	2	25	168	121	27	33	199	102

FUENTE: DATOS PROCESADOS POR EL AUTOR, TOMADOS DEL EXPEDIENTE DEL ARCHIVO CLINICO DE LA UNIDAD / 79

LA GRAFICA 7.1, REPRESENTA EL INDICE DE TRATAMIENTO CON PULPOTOMIA, DEL SEXO FEMENINO DE LOS 10 GRUPOS POR EDADES -- ANALIZADOS EN EL CUADRO No.7, COMPARADOS ENTRE LAS CLINICAS EL MOLINITO Y ZARAGOZA.

HACIENDO UN ESTUDIO DE LOS PORCENTAJES OBTENIDOS EN CADA UNO DE LOS GRUPOS, PARA CONFRONTARLOS ENTRE AMBAS CLINICAS DA EL RESULTADO SIGUIENTE:

AÑOS	CLINICA EL MOLINITO	CLINICA ZARAGOZA
1.- 3-15	0.00 %	37.03 %
2.-16-20	50.00 %	18.51 %
3.-21-25	0.00 %	14.81 %
4.-26-30	0.00 %	3.70 %
5.-31-35	50.00 %	11.11 %
6.-36-40	0.00 %	7.40 %
7.-41-45	0.00 %	7.40 %
8.-46-50	0.00 %	0.00 %
9.-51-55	0.00 %	0.00 %
10.-56-80	0.00 %	0.00 %

GRAFICA DEL INDICE DE TRATAMIENTO CON PULPOTOMIA

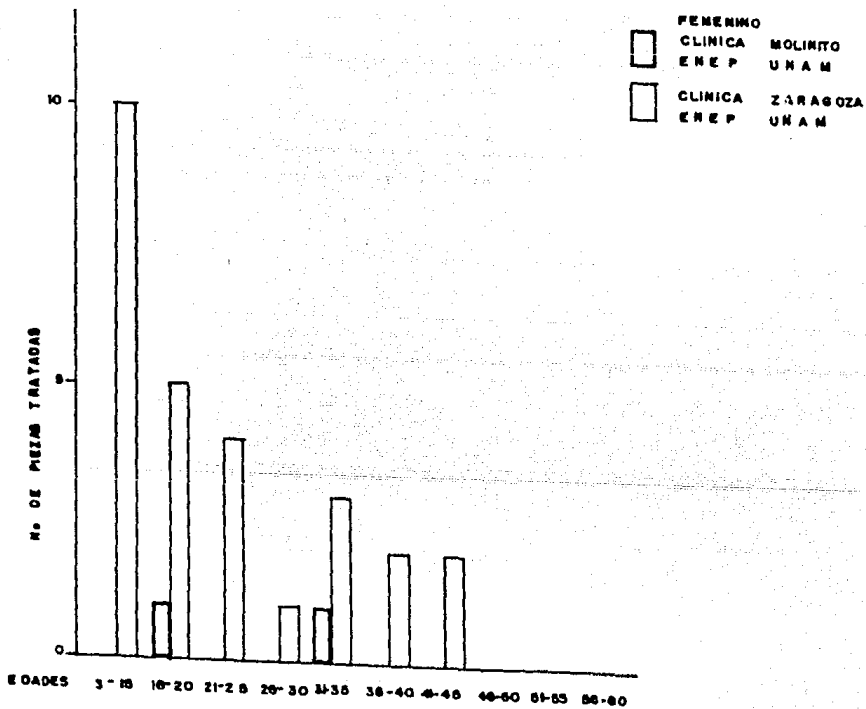

GRAFICA 7-1

LA GRAFICA 7.2, REPRESENTA EL INDICE DE TRATAMIENTO CON PULPECTOMIA DEL SEXO FEMENINO, DE LOS 10 GRUPOS POR EDADES, ANALIZADOS EN EL CUADRO No.7, COMPARADOS ESTOS ENTRE LAS CLINICAS EL MOLINITO Y ZARAGOZA.

HACIENDO UN ESTUDIO DE LOS PORCENTAJES OBTENIDOS EN CADA UNO DE LOS GRUPOS, PARA CONFRONTARLOS ENTRE AMBAS CLINICAS, DA EL RESULTADO SIGUIENTE:

AÑOS	CLINICA EL MOLINITO	CLINICA ZARAGOZA
1.- 3-15	12.00 %	39.39 %
2.-16-20	36.00 %	36.36 %
3.-21-25	24.00 %	3.03 %
4.-26-30	8.00 %	3.03 %
5.-31-35	8.00 %	9.09 %
6.-36-40	4.00 %	9.09 %
7.-41-45	0.00 %	0.00 %
8.-46-50	0.00 %	0.00 %
9.-51-55	4.00 %	0.00 %
10.-56-80	4.00 %	0.00 %

GRAFICA DEL INDICE DE TRAMIENTO CON PULPECTOMIA.

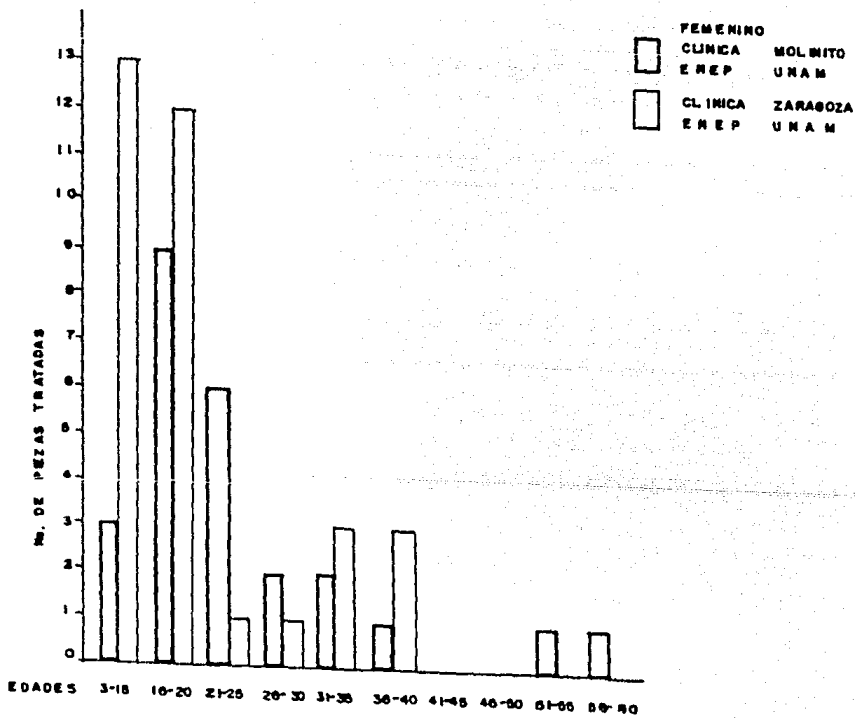

GRAFICA 7-2

LA GRAFICA 7.3, REPRESENTA EL INDICE DE TRATAMIENTO DE - PROFILAXIS (EN ESTA ENTIDAD, EL TRATAMIENTO VA ENCAMINADO - HACIA NIROS Y ADOLESCENTES, AUNQUE A UN PORCENTAJE MINIMO - DE ADULTOS TAMBIEN SE APLICA), DEL SEXO FEMENINO DE LOS 10 GRUPOS POR EDADES, ANALIZADOS EN EL CUADRO No.7, COMPARADOS ESTOS ENTRE LAS CLINICAS EL MOLINITO Y ZARAGOZA.

HACIENDO UN ESTUDIO DE LOS PORCENTAJES OBTENIDOS EN CA DA UNO DE LOS GRUPOS, PARA CONFRONTARLOS ENTRE AMBAS CLINI- CAS, DA EL RESULTADO SIGUIENTE:

ANOS	CLINICA EL MOLINITO	CLINICA ZARAGOZA
1.- 3-15	23.03 %	51.53 %
2.- 16-20	41.21 %	31.12 %
3.- 21-25	29.69 %	15.81 %
4.- 26-30	4.84 %	1.53 %
5.- 31-35	0.60 %	0.00 %
6.- 36-40	0.00 %	0.00 %
7.- 41-45	0.60 %	0.00 %
8.- 46-50	0.00 %	0.00 %
9.- 51-55	0.00 %	0.00 %
10.- 56-80	0.00 %	0.00 %

GRAFICA DEL INDICE DE TRATAMIENTO CON PROFILAXIS

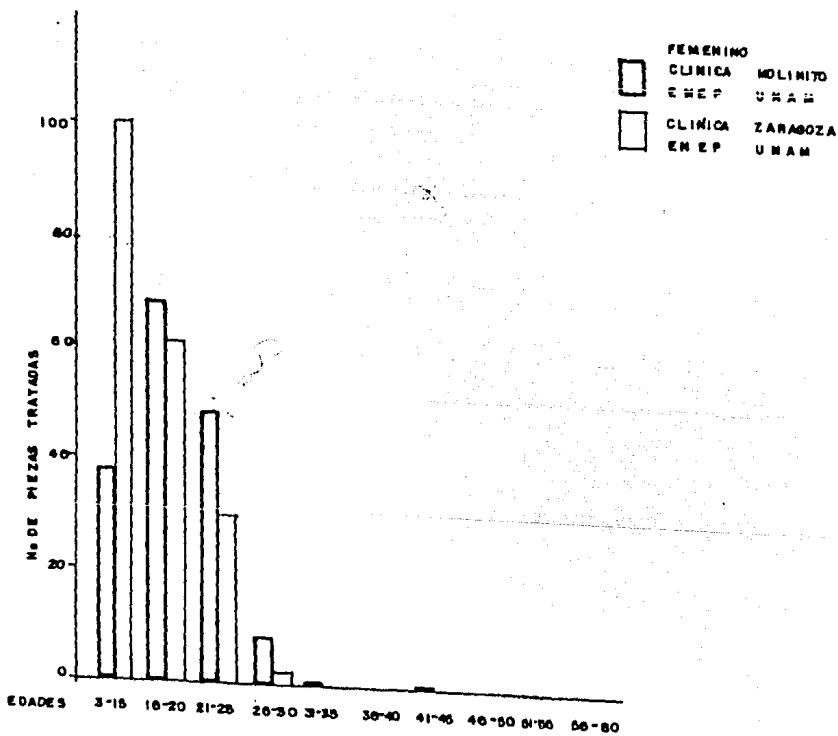

GRAFICA 7-8

LA GRAFICA 7.4, REPRESENTA EL INDICE DE TRATAMIENTO DE ODONTOXESIS (EN ESTA ENTIDAD EL TRATAMIENTO SE CONCRETA MAS HACIA EL ADULTO), DEL SEXO FEMENINO, DE LOS 10 GRUPOS POR EDADES, ANALIZADOS EN EL CUADRO No.7, COMPARADOS ESTOS ENTRE LAS CLINICAS EL MOLINITO Y ZARAGOZA.

HACIENDO UN ESTUDIO DE LOS PORCENTAJES OBTENIDOS EN CADA UNO DE ELLOS, PARA CONFRONTARLOS ENTRE AMBAS CLINICAS, DA EL RESULTADO SIGUIENTE:

AÑOS	CLINICA EL MOLINITO	CLINICA ZARAGOZA
1.- 3-15	0.00 %	0.00 %
2.-16-20	0.00 %	0.00 %
3.-21-25	10.74 %	9.80 %
4.-26-30	20.66 %	23.52 %
5.-31-35	22.31 %	23.52 %
6.-36-40	14.04 %	14.70 %
7.-41-45	8.26 %	9.80 %
8.-46-50	9.09 %	8.82 %
9.-51-55	4.95 %	2.94 %
10.-56-80	9.91 %	6.86 %

GRAFICA DEL INDICE DE TRATAMIENTO CON ODONTOKESÉS

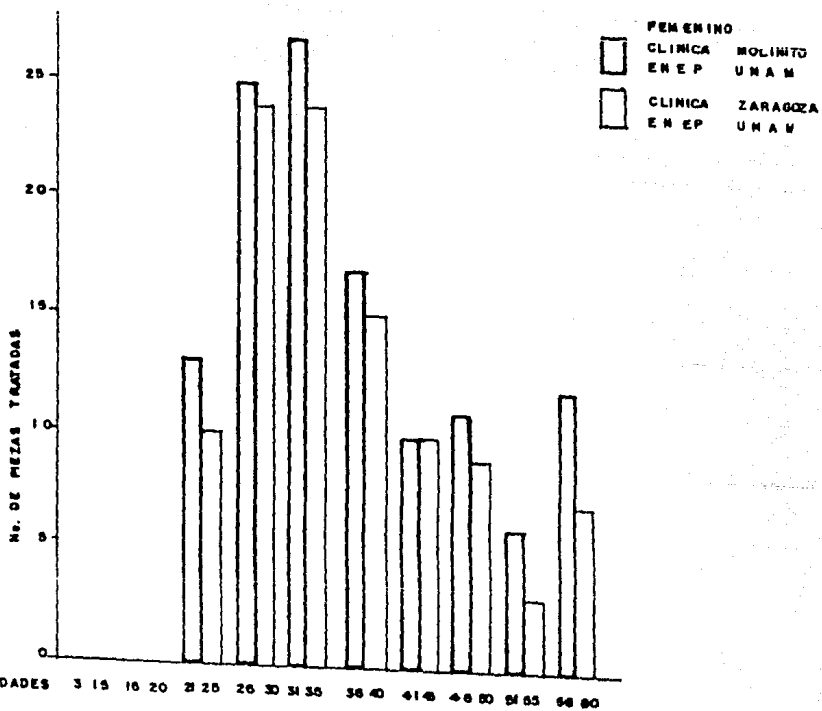

GRAFICA 7-4

EL CUADRO No.8, REPRESENTA UN DESCLOSE PARCIAL DE UNA DE LAS ENTIDADES ODONTOLÓGICAS DE LOS CUADROS GLOBALES NUMEROS 3 Y 4 DE LAS CLINICAS EL MOLINITO Y ZARAGOZA. EN ESTE CUADRO SE ANALIZA UNA ENTIDAD QUE CORRESPONDE A LA ESPECIALIDAD DE CIRUGIA, ESTE SE PRESENTA EN FORMA COMPARATIVA ENTRE LAS CLINICAS CITADAS, DISTRIBUIDOS POR EDADES EN 10 GRUPOS, EN ESTE CUADRO SE ANALIZA AL SEXO FEMENINO.

PROCESANDO LAS SUMAS TOTALES DE ESTE TRATAMIENTO Y -- SACANDO EL PORCENTAJE DEL MISMO EN AMBAS CLINICAS, DA EL RESULTADO SIGUIENTE:

TRATAMIENTO	CLINICA EL MOLINITO	CLINICA ZARAGOZA
CIRUGIA 3MOLS.	60.00 %	64.70 %

CUADRO DE LA ESPECIALIDAD DE CIRUGIA A TERCEROS MOLARES DURANTE EL PERIODO ESCOLAR 1978/79

CLINICA EL MOLINITO				CLINICA ZARAGOZA		
EDADES	CIRUGIA	TERCEROS	MOLARES	CIRUGIA	TERCEROS	MOLARES
3 - 16		0			0	
16-20		1			2	
21-25		1			7	
26-30		0			0	
31-35		0			1	
36-40		0			0	
41-45		1			1	
46-50		0			3	
51-55		0			0	
56-60		0			0	
TOTAL		3			14	

FUENTE : DATOS PROCESADOS POR EL AUTOR, TOMADOS DEL ARCHIVO CLINICO DE LA UNIDAD / 79

LA GRAFICA 8.1, REPRESENTA EL INDICE DE TRATAMIENTO DE CIRUGIA DE TERCEROS MOLARES DE PACIENTES DEL SEXO FEMENINO, DE LOS 10 GRUPOS POR EDADES, ANALIZADOS EN EL CUADRO No.8,- COMPARADOS ENTRE LAS CLINICAS EL MOLINITO Y ZARAGOZA.

HACIENDO UN ESTUDIO DE LOS PORCENTAJES OBTENIDOS EN CADA UNO DE LOS GRUPOS, PARA CONFRONTARLOS ENTRE LAS CIUDADES CLINICAS, DA EL RESULTADO SIGUIENTE:

AÑOS	CLINICA EL MOLINITO	CLINICA ZARAGOZA
1.- 3-15	0.00 %	0.00 %
2.-16-20	33.33 %	14.28 %
3.-21-25	33.33 %	41.17 %
4.-26-30	0.00 %	0.00 %
5.-31-35	0.00 %	7.14 %
6.-36-40	0.00 %	0.00 %
7.-41-45	33.33 %	7.14 %
8.-46-50	0.00 %	21.42 %
9.-51-55	0.00 %	0.00 %
10.-56-80	0.00 %	0.00 %

GRAFICA DEL INDICE DE TRATAMIENTO DE CIRUGIA DE TERCEROS MOLARES

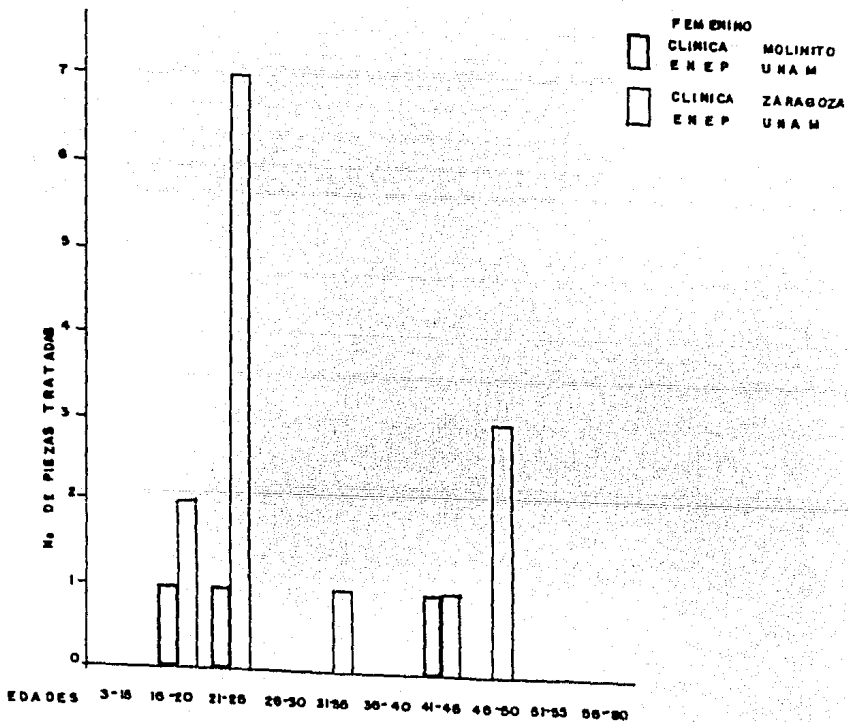

GRAFICA 8-1

EL CUADRO No.9, REPRESENTA UN DESGLOSE PARCIAL DE LAS ENTIDADES ODONTOLÓGICAS DE LOS CUADROS GLOBALES NUMEROS 3 Y 4 DE LAS CLINICAS EL MOLINITO Y ZARAGOZA. EN ESTE CUADRO SE ANALIZAN 4 TRATAMIENTOS ODONTOLÓGICOS QUE CORRESPONDEN A LA ESPECIALIDAD DE OPERATORIA DENTAL Y EXODONCIA. ESTOS SE PRESENTAN EN FORMA COMPARATIVA ENTRE UNA Y OTRA CLINICA DISTRIBUIDOS POR EDADES EN 10 GRUPOS. ESTUDIANDO EN ESTE CUADRO AL SEXO MASCULINO.

PROCESANDO LAS SUMAS TOTALES DE ESTOS 4 TRATAMIENTOS Y SACANDO EL PORCENTAJE DE CADA UNO DE ELLOS, DA EL RESULTADO SIGUIENTE:

TRATAMIENTO	CLINICA EL MOLINITO	CLINICA ZARAGOZA
AMALGAMA	38.59 %	36.97 %
RESINA	40.26 %	42.89 %
INCRUSTACION	31.50 %	50.00 %
EXODONCIA	34.46 %	39.23 %

PARA SACAR ESTE PORCENTAJE SE TOMA EN CONSIDERACION LA SUMA TOTAL DE CADA TRATAMIENTO QUE APARECE EN LOS CUADROS GLOBALES NUMEROS 3 Y 4 RESPECTIVAMENTE.

CUADRO DE LAS ESPECIALIDADES DE OPERATORIA DENTAL Y EXODONCIA EN EL PERIODO ESCOLAR 1978 / 1979

EIDADES	CLINICA EL MOLINITO				CLINICA ZARAGOZA			
	A MALGAMA	R RESINA	INCRUSTACION	EXODONCIA	AMALGAMA	RESINA	INCRUSTACION	EXODONCIA
3 - 15	150	15	5	27	290	63	12	59
16-20	240	39	12	41	258	32	7	7
21-25	319	95	24	60	192	18	5	9
26-30	123	41	11	33	115	3	3	6
31-35	101	3	12	38	78	10	1	9
36-40	112	36	7	43	44	3	3	27
41-45	57	7	7	7	20	3	3	8
46-50	29	5	2	8	37	1	0	9
51-55	7	0	0	16	8	0	0	11
56-60	31	3	5	54	11	0	0	18
TOTAL	1178	244	88	324	1053	145	34	164

FUENTE: DATOS PROCESADOS POR EL AUTOR, TOMADOS DEL EXPEDIENTE DEL ARCHIVO CLINICO DE LA UNIDAD / 79

LA GRAFICA 9.1, REPRESENTA EL INDICE DE TRATAMIENTO CON AMALGAMA, DE PACIENTES DEL SEXO MASCULINO, DE LOS 10 GRUPOS POR EDADES ANALIZADOS EN EL CUADRO No.9, COMPARADOS ESTOS -- ENTRE LAS CLINICAS EL MOLINITO Y ZARAGOZA.

HACIENDO UN ESTUDIO DE LOS PORCENTAJES OBTENIDOS EN CADA UNO DE LOS GRUPOS, PARA CONFRONTARLOS ENTRE AMBAS CLINICAS, DA EL RESULTADO SIGUIENTE:

ANOS	CLINICA EL MOLINITO	CLINICA ZARAGOZA
1.- 3-15	13.49 %	27.54 %
2.-16-20	20.37 %	24.50 %
3.-21-25	27.07 %	18.23 %
4.-26-30	10.44 %	10.92 %
5.-31-35	8.57 %	7.40 %
6.-36-40	9.50 %	4.17 %
7.-41-45	4.83 %	1.89 %
8.-46-50	2.46 %	3.51 %
9.-51-55	0.59 %	0.75 %
10.-56-80	2.63 %	1.04 %

GRAFICA DEL INDICE DE TRATAMIENTO CON AMALGAMA

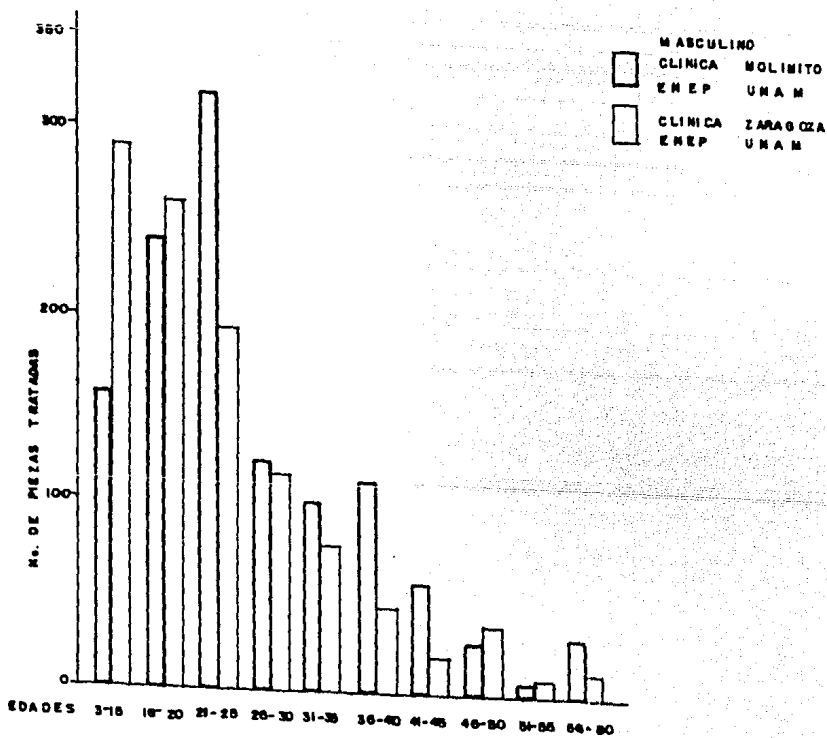

GRAFICA 9-1

LA GRAFICA 9.2, REPRESENTA EL INDICE DE TRATAMIENTO CON RESINA, DE PACIENTES DEL SEXO MASCULINO DE LOS 10 GRUPOS POR EDADES ANALIZADOS EN EL CUADRO No.9, COMPARADOS ESTOS ENTRE LAS CLINICAS EL MOLINITO Y ZARAGOZA.

HACIENDO UN ESTUDIO DE LOS PORCENTAJES OBTENIDOS EN CADA UNO DE LOS GRUPOS, PARA CONFRONTARLOS ENTRE AMBAS CLINICAS, DA EL RESULTADO SIGUIENTE:

AÑOS	CLINICA EL MOLINITO	CLINICA ZARAGOZA
1.- 3-15	6.14 %	43.44 %
2.-16-20	15.98 %	22.06 %
3.-21-25	38.93 %	12.41 %
4.-26-30	16.80 %	2.06 %
5.-31-35	1.22 %	6.89 %
6.-36-40	14.75 %	2.06 %
7.-41-45	2.86 %	2.06 %
8.-46-50	2.04 %	0.68 %
9.-51-55	0.00 %	0.00 %
10.-56-80	1.22 %	0.00 %

GRAFICA DEL INDICE DE TRATAMIENTO CON RESINA

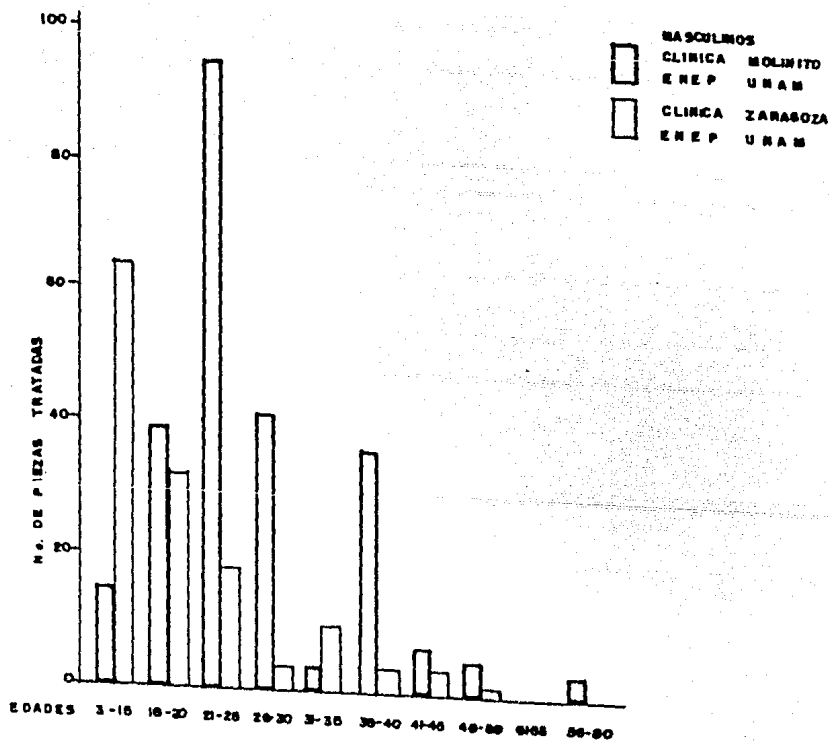

GRAFICA 9-E

LA GRAFICA 9.3, REPRESENTA EL INDICE DE TRATAMIENTO CON INCRUSTACION, DE PACIENTES DEL SEXO MASCULINO, DE LOS 10 GRUPOS POR EDADES, ANALIZADOS EN EL CUADRO No.9, COMPARADOS ENTRE LAS CLINICAS EL MOLINITO Y ZARAGOZA.

HECIENDO UN ESTUDIO DE LOS PORCENTAJES OBTENIDOS EN CADA UNO DE LOS GRUPOS, PARA CONFRONTARLOS ENTRE AMBAS CLINICAS, DA EL RESULTADO SIGUIENTE:

AÑOS	CLINICA EL MOLINITO	CLINICA ZARAGOZA
1.- 3-15	6.97 %	35.29 %
2.-16-20	13.95 %	20.58 %
3.-21-25	27.90 %	14.70 %
4.-26-30	12.79 %	8.82 %
5.-31-35	13.95 %	2.94 %
6.-36-40	8.13 %	8.82 %
7.-41-45	8.13 %	8.82 %
8.-46-50	2.32 %	0.00 %
9.-51-55	0.00 %	0.00 %
10.-56-80	5.81 %	0.00 %

GRAFICA DEL INDICE DE TRATAMIENTO CON INCRUSTACION

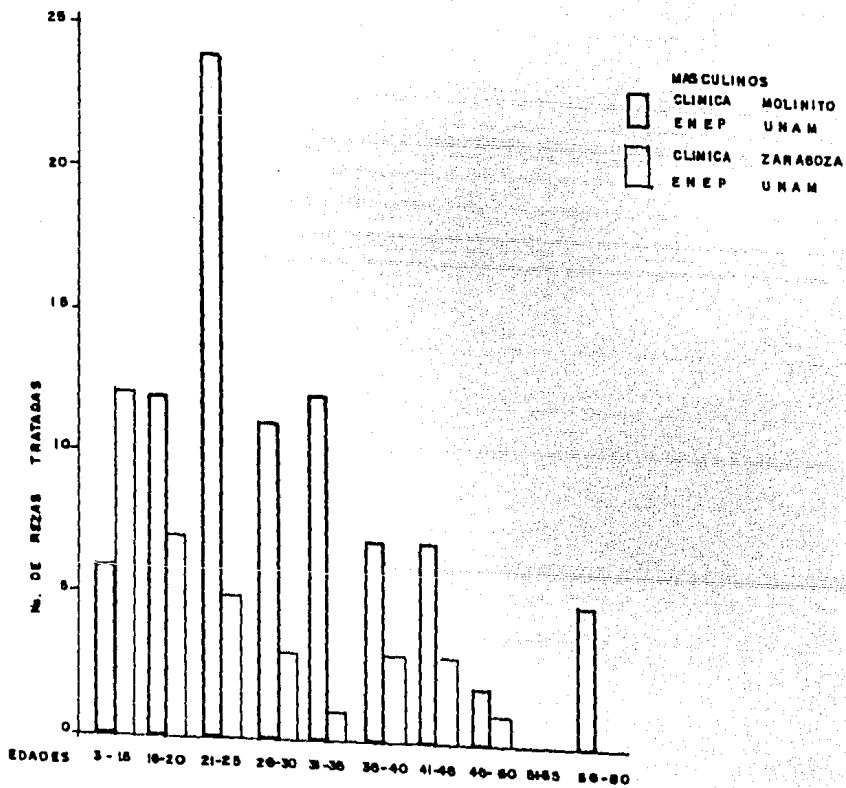

GRAFICA 0-3

LA GRAFICA 9.4, REPRESENTA EL INDICE DE TRATAMIENTO CON EXODONCIA, DE PACIENTES DEL SEXO MASCULINO, DE LOS 10 GRUPOS POR EDADES, ANALIZADOS EN EL CUADRO No.9, COMPARADOS ESTOS ENTRE LAS CLINICAS EL MOLINITO Y ZARAGOZA.

HACIENDO UN ESTUDIO DE LOS PORCENTAJES OBTENIDOS EN CADA UNO DE LOS GRUPOS, PARA CONFRONTARLOS ENTRE AMBAS CLINICAS, DA EL RESULTADO SIGUIENTE:

AÑOS	CLINICA EL MOLINITO	CLINICA ZARAGOZA
1.- 3-15	8.33 %	35.36 %
2.-16-20	12.65 %	4.26 %
3.-21-25	18.51 %	5.48 %
4.-26-30	10.18 %	4.87 %
5.-31-35	11.72 %	5.48 %
6.-36-40	13.27 %	16.46 %
7.-41-45	2.16 %	4.87 %
8.-46-50	1.54 %	5.48 %
9.-51-55	4.93 %	6.70 %
10.-56-80	16.66 %	10.97 %

GRAFICA DEL INDICE DE TRATAMIENTO CON EXODONCIA

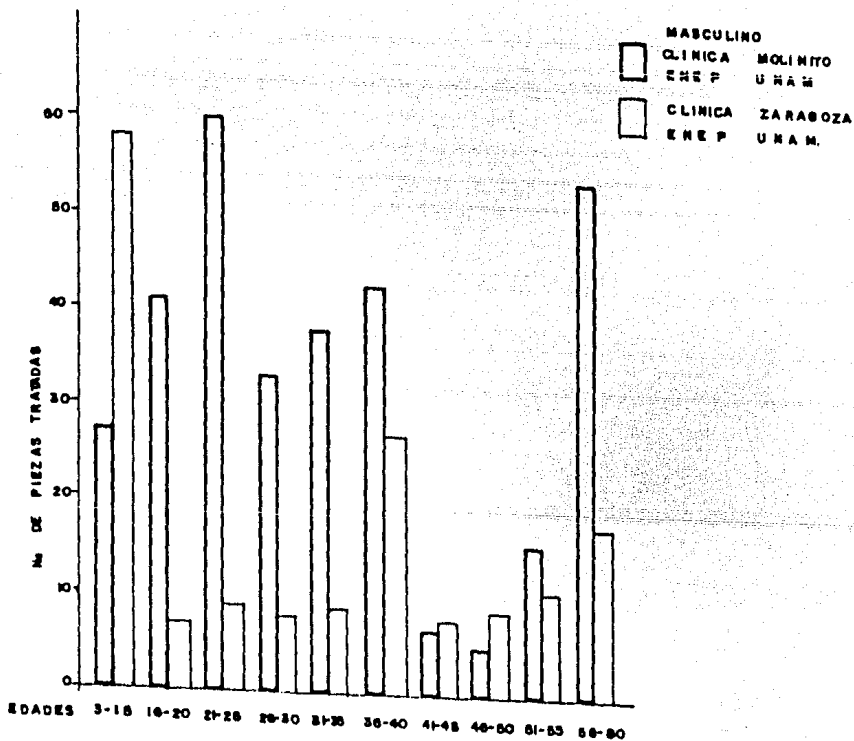

GRAFICA 9-4

EL CUADRO No.10, REPRESENTA UN DESGLOSE PARCIAL DE LAS ENTIDADES ODONTOLÓGICAS DE LOS CUADROS GLOBALES NUMEROS 3 Y 4 DE LAS CLINICA EL MOLINITO Y ZARAGOZA. EN ESTE CUADRO SE ANALIZAN 4 TRATAMIENTOS ODONTOLÓGICOS QUE CORRESPONDEN A LA ESPECIALIDAD DE PROTESIS PARCIAL FIJA, PROTESIS PARCIAL RENOVIBLE Y PROSTODONCIA TOTAL. ESTOS SE PRESENTAN EN FORMA - EN FORMA COMPARATIVA ENTRE UNA Y OTRA CLINICA, DISTRIBUIDOS POR EDADES EN 10 GRUPOS, ESTUDIANDO EN ESTE CUADRO AL SEXO MASCULINO.

PROCESANDO LAS SUMAS TOTALES DE ESTOS 4 TRATAMIENTOS Y SACANDO EL PORCENTAJE DE CADA UNO DE ELLOS, DA EL RESULTADO SIGUIENTE:

TRATAMIENTO	CLINICA EL MOLINITO	CLINICA ZARAGOZA
PROT.PARC.FIJA	38.00 %	35.13 %
PROT.PARC.REN.	30.21 %	36.53 %
CORONA TOTAL	51.28 %	57.14 %
PROTESIS TOTAL	21.62	42.85 %

PARA SACAR ESTE PORCENTAJE SE TOMA EN CONSIDERACION - LA SUMA TOTAL DE CADA TRATAMIENTO QUE APARECE EN LOS CUADROS GLOBALES NUMEROS 3 Y 4 RESPECTIVAMENTE.

CUADRO DE LAS ESPECIALIDADES DE PROTESIS PARCIAL FJA Y REMOVIBLE Y PROSTODONCIA TOTAL
 I. EN EL PERIODO ESCOLAR 878 / 79

CLINICA EL MOLINITO					CLINICA ZARAGOZA			
EDADES	PARCIAL FJA	PARCIAL REM.	CORONA TOTAL	PRT. TOTAL	PARCIAL FJA	PARCIAL REM.	CORONA TOTAL	PRT. TOTAL
8-15	0	1	4	0	0	5	5	1
16-20	1	5	0	0	1	4	5	0
21-25	6	10	4	0	1	6	0	0
26-30	3	5	2	0	1	7	0	3
31-35	6	5	5	0	5	3	0	0
36-40	2	5	0	0	4	4	0	4
41-45	0	1	0	1	0	3	0	0
46-50	0	1	0	1	1	1	0	0
51-55	1	2	3	1	0	2	1	0
56-60	0	3	2	5	0	3	1	1
TOTAL	19	42	20	5	13	35	12	9

FUENTE: DATOS PROCESADOS POR EL AUTOR, TOMADOS DEL ARCHIVO CLINICO DE LA UNIDAD / 79

LA GRAFICA 10.1, REPRESENTA EL INDICE DE TRATAMIENTO CON PROTESIS PARCIAL FIJA, DE PACIENTES DEL SEXO MASCULINO, DE LOS 10 GRUPOS POR EDADES ANALIZADOS EN EL CUADRO No.10, COMPARADOS ESTOS ENTRE LAS CLINICA EL MOLINITO Y ZARAGOZA.

HACIENDO UN ESTUDIO DE LOS PORCENTAJES OBTENIDOS EN CADA UNO DE LOS GRUPOS, PARA CONFRONTARLOS ENTRE AMBAS CLINICAS, - DA EL RESULTADO SIGUIENTE:

ANOS	CLINICA EL MOLINITO	CLINICA ZARAGOZA
1.- 3-15	0.00 %	0.00 %
2.-16-20	5.26 %	7.69 %
3.-21-25	31.57 %	7.69 %
4.-26-30	15.78 %	7.69 %
5.-31-35	31.57 %	38.46 %
6.-36-40	10.52 %	30.76 %
7.-41-45	0.00 %	0.00 %
8.-46-50	0.00 %	7.69 %
9.-51-55	5.26 %	0.00 %
10.-56-80	0.00 %	0.00 %

GRAFICA DEL INDICE DE TRATAMIENTO CON PROT. PARCIAL FIJA

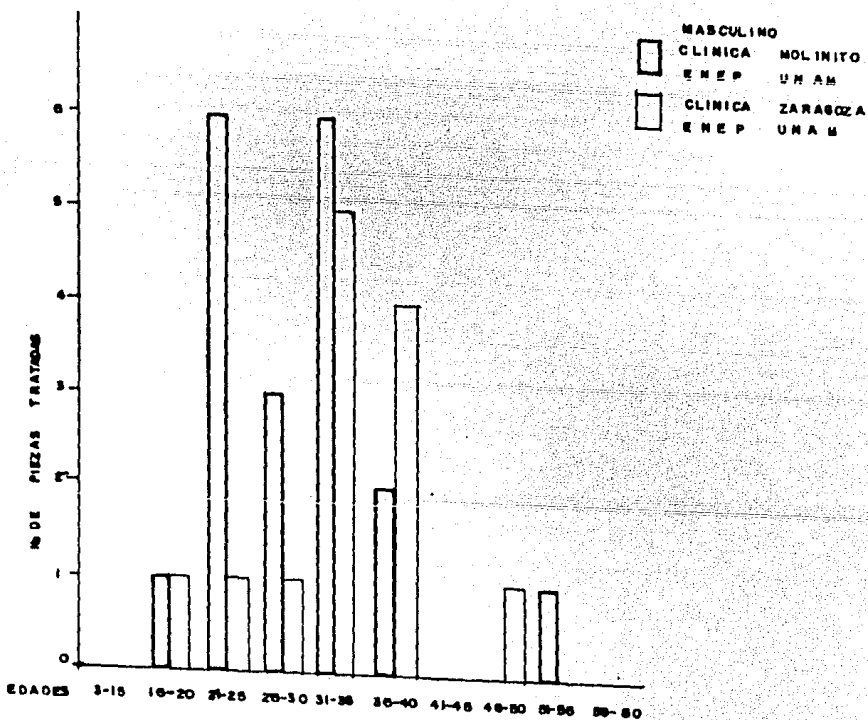

GRAFICA 10-1

LA GRAFICA 10.2, REPRESENTA EL INDICE DE TRATAMIENTO CON PROTESIS PARCIAL RENOVABLE DE PACIENTES DEL SEXO MASCULINO DE LOS 10 GRUPOS POR EDADES, ANALIZADOS EN EL CUADRO No.10, COMPARADOS ESTOS ENTRE LAS CLINICAS EL MOLINITO Y ZARAGOZA.

HACIENDO UN ESTUDIO DE LOS PORCENTAJES OBTENIDOS EN CADA UNO DE LOS GRUPOS, PARA CONFRONTARLOS ENTRE AMBAS CLINICAS, - DA EL RESULTADO SIGUIENTE:

AÑOS	CLINICA EL MOLINITO	CLINICA ZARAGOZA
1.- 3-15	2.38 %	13.15 %
2.-16-20	11.90 %	10.52 %
3.-21-25	23.80 %	15.78 %
4.-26-30	11.90 %	18.42 %
5.-31-35	11.90 %	7.89 %
6.-36-40	21.42 %	10.52 %
7.-41-45	2.38 %	7.89 %
8.-46-50	2.38 %	2.63 %
9.-51-55	4.76 %	5.26 %
10.-56-80	7.14 %	7.89 %

GRAFICA DEL INDICE DE TRATAMIENTO CON PROTESIS PARCIAL REMOVIBLE

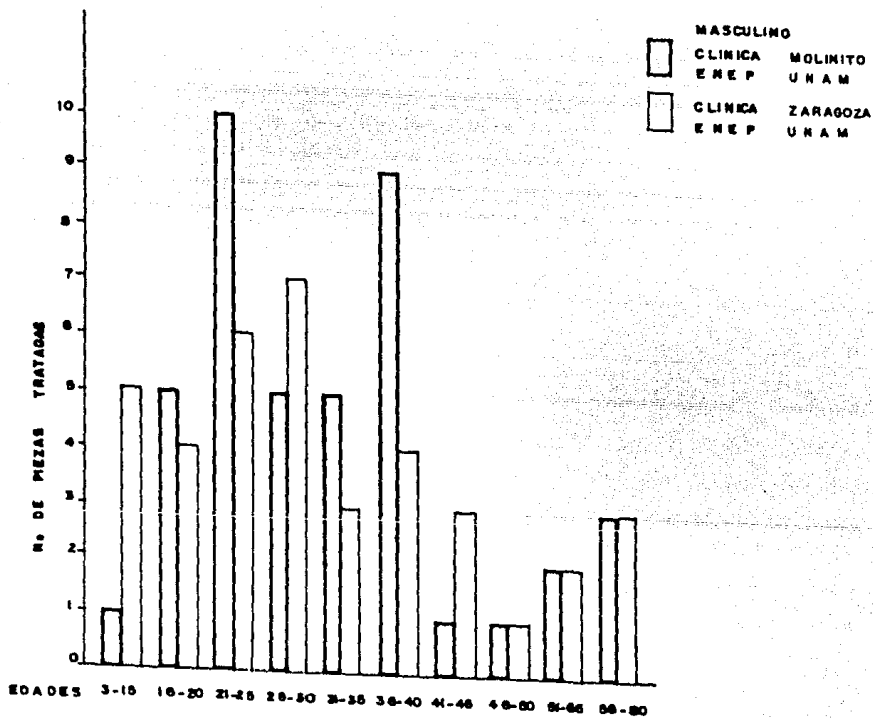

GRAFICA 10-2

LA GRAFICA 10.3, REPRESENTA EL INDICE DE TRATAMIENTO CON CORONA TOTAL DE PACIENTES DEL SEXO MASCULINO, DE LOS 10 GRUPOS POR EDADES ANALIZADOS EN EL CUADRO No.10, COMPARADOS ESTOS ENTRE LAS CLINICAS EL MOLINITO Y ZARAGOZA.

HACIENDO EL ESTUDIO DE LOS PORCENTAJES OBTENIDOS EN CADA UNO DE LOS 10 GRUPOS, PARA CONFRONTARLOS ENTRE AMBAS CLINICAS DA EL RESULTADO SIGUIENTE:

ANOS	CLINICA EL MOLINITO	CLINICA ZARAGOZA
1.- 3-15	20.00 %	41.66 %
2.-16-20	0.00 %	41.66 %
3.-21-25	20.00 %	0.00 %
4.-26-30	10.00 %	0.00 %
5.-31-35	25.00 %	0.00 %
6.-36-40	0.00 %	0.00 %
7.-41-45	0.00 %	0.00 %
8.-46-50	0.00 %	0.00 %
9.-51-55	15.00 %	8.33 %
10.-56-60	10.00 %	8.33 %

GRAFICA: DEL INDICE DE TRATAMIENTO CON CORONA TOTAL

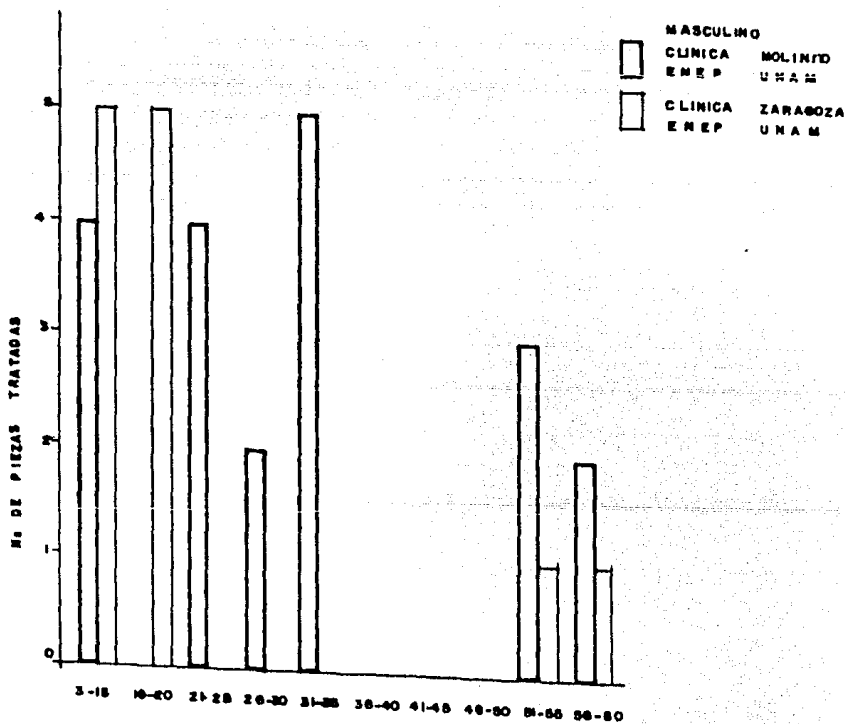

GRAFICA 10-3

LA GRAFICA 10.4, REPRESENTA EL INDICE DE TRATAMIENTO CON PROTESIS TOTAL DE PACIENTES DEL SEXO MASCULINO, DE LOS 10 GRUPOS POR EDADES ANALIZADOS EN EL CUADRO PARCIAL No.10, COMPARADOS ESTOS ENTRE LAS CLINICAS EL MOLINITO Y ZARAGOZA.

HACIENDO UN ESTUDIO DE LOS PORCENTAJES OBTENIDOS EN CADA UNO DE LOS 10 GRUPOS, PARA CONFRONTARLOS ENTRE AMBAS CLINICAS DA EL RESULTADO SIGUIENTE:

AÑOS	CLINICA EL MOLINITO	CLINICA ZARAGOZA
1.- 3-15	0.00 %	11.11 %
2.- 16-20	0.00 %	0.00 %
3.- 21-25	0.00 %	0.00 %
4.- 26-30	0.00 %	33.33 %
5.- 31-35	0.00 %	0.00 %
6.- 36-40	0.00 %	44.44 %
7.- 41-45	12.50 %	0.00 %
8.- 46-50	12.50 %	0.00 %
9.- 51-55	12.50 %	0.00 %
10.- 56-80	62.50 %	11.11 %

GRAFICA DEL INDICE DE TRATAMIENTO CON PROTESIS TOTAL

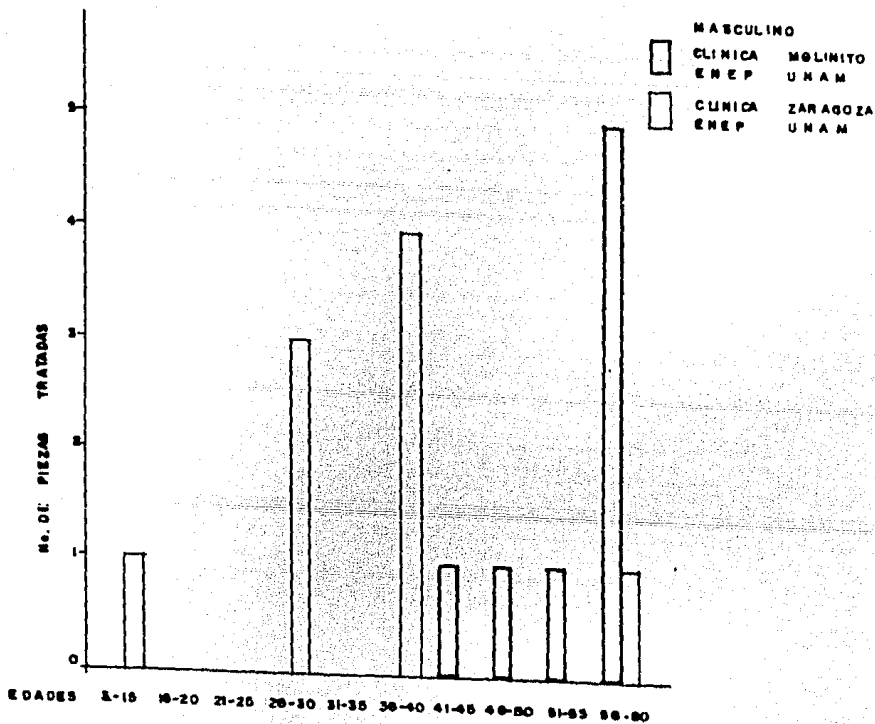

GRAFICA 10-4

EL CUADRO No.11, REPRESENTA UN DESGLOSE PARCIAL DE LAS ENTIDADES ODONTOLÓGICAS DE LOS CUADROS GLOBALES NUMEROS 2 Y 4, DE LAS CLINICAS EL MOLINITO Y ZARAGOZA. EN ESTE CUADRO - SE ANALIZAN 4 TRATAMIENTOS ODONTOLÓGICOS QUE CORRESPONDEN A LA ESPECIALIDAD DE ENDODONCIA Y ODONTOLOGIA PREVENTIVA, ESTOS SE PRESENTAN EN FORMA COMPARATIVA ENTRE UNA Y OTRA CLINICA, DISTRIBUIDOS POR EDADES EN 10 GRUPOS. ESTUDIANDO EN ESTE CUADRO AL SEXO MASCULINO.

PROCESANDO LAS SUMAS TOTALES DE ESTOS 4 TRATAMIENTOS Y SACANDO EL PORCENTAJE DE CADA UNO DE ELLOS, DA EL RESULTADO SIGUIENTE:

TRATAMIENTO	CLINICA EL MOLINITO	CLINICA ZARAGOZA
PULPOTOMIA	33.33 %	12.90 %
PULPECTOMIA	13.79 %	8.33 %
PROFILAXIS	43.87 %	38.94 %
ODONTOXESIS	35.63 %	38.55 %

PARA SACAR ESTE PORCENTAJE SE TOMA COMO REFERENCIA LA SUMA TOTAL QUE APARECE EN LOS CUADROS GLOBALES NUMEROS 3 Y 4 RESPECTIVAMENTE.

CUADRO DE LAS ESPECIALIDADES DE ENDODONCIA Y ODONTOLOGIA PREVENTIVA EN EL PERIODO ESCOLAR 1978/79

CLINICA EL MOLINITO					CLINICA ZARAGOZA			
EDADES	PULPOTOMIA	PULPECTOMIA	PROFILAXIS	ODONTOKEMIS	PULPOTOMIA	PULPECTOMIA	PROFLAXIS	ODONTOKEMIS
2 - 18	0	0	32	0	2	0	68	0
18 - 20	0	0	41	0	1	1	39	2
21 - 25	1	1	49	8	1	1	17	8
26 - 30	0	1	6	16	0	0	1	18
31 - 35	0	0	1	11	0	0	0	11
36 - 40	0	0	0	18	0	1	0	7
41 - 45	0	0	0	6	0	0	0	4
46 - 50	0	0	0	3	0	0	0	3
51 - 55	0	0	0	4	0	0	0	3
56 - 60	0	2	0	4	0	0	0	8
TOTAL	1	4	128	67	4	3	125	64

FUENTE: DATOS PROCESADOS POR EL AUTOR, TOMADOS DEL EXPEDIENTE DEL ARCHIVO CLINICO DE LA UNIDAD/79

LA GRAFICA 11.1, REPRESENTA EL INDICE DE TRATAMIENTO CON PULPOTOMIA DE PACIENTES DEL SEXO MASCULINO, DE LOS 10 GRUPOS POR EDADES ANALIZADOS EN EL CUADRO No.11, COMPARADOS ESTOS -- ENTRE LAS CLINICAS EL MOLINITO Y ZARAGOZA.

HACIENDO UN ESTUDIO DE LOS PORCENTAJES OBTENIDOS EN CADA UNO DE LOS GRUPOS, PARA CONFRONTARLOS ENTRE AMBAS CLINICAS, - DA EL RESULTADO SIGUIENTE:

AÑOS	CLINICA EL MOLINITO	CLINICA ZARAGOZA
1.- 3-15	0.00 %	50.00 %
2.-16-20	0.00 %	25.00 %
3.-21-25	100.00 %	25.00 %
4.-26-30	0.00 %	0.00 %
5.-31-35	0.00 %	0.00 %
6.-36-40	0.00 %	0.00 %
7.-41-45	0.00 %	0.00 %
8.-46-50	0.00 %	0.00 %
9.-51-55	0.00 %	0.00 %
10.-56-80	0.00 %	0.00 %

GRAFICA DEL INDICE DE TRATAMIENTO CON PULPOTOMIA

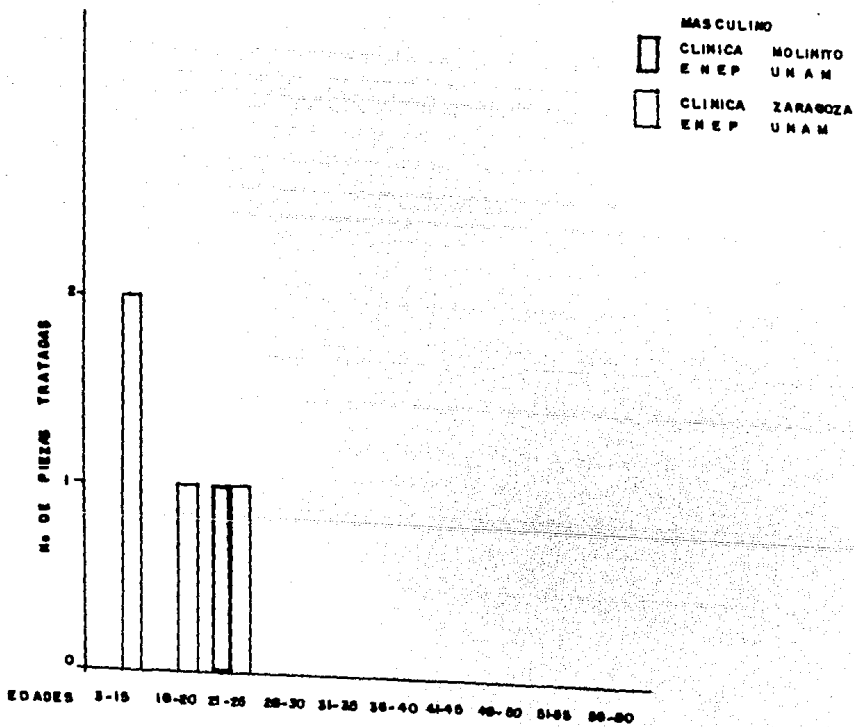

GRAFICA II-1

LA GRAFICA 11.2, REPRESENTA EL INDICE DE TRATAMIENTO CON PULPECTOMIA DE PACIENTES DEL SEXO MASCULINO, DE LOS 10 GRUPOS POR EDADES ANALIZADOS EN EL CUADRO No.11, COMPARADOS ESTOS -- ENTRE LAS CLINICAS EL MOLINITO Y ZARAGOZA.

HACIENDO UN ESTUDIO DE LOS PORCENTAJES OBTENIDOS EN CADA UNO DE LOS GRUPOS, PARA CONFRONTARLOS ENTRE AMBAS CLINICAS, - DA EL RESULTADO SIGUIENTE:

ANOS	CLINICA EL MOLINITO	CLINICA ZARAGOZA
1.- 3-15	0.00 %	0.00 %
2.-16-20	0.00 %	33.33 %
3.-21-25	25.00 %	33.33 %
4.-26-30	25.00 %	0.00 %
5.-31-35	0.00 %	0.00 %
6.-36-40	0.00 %	33.33 %
7.-41-45	0.00 %	0.00 %
8.-46-50	0.00 %	0.00 %
9.-51-55	0.00 %	0.00 %
10.-56-80	50.00 %	0.00 %

GRAFICA DEL INDICE DE TRATAMIENTO CON PULPECTOMIA

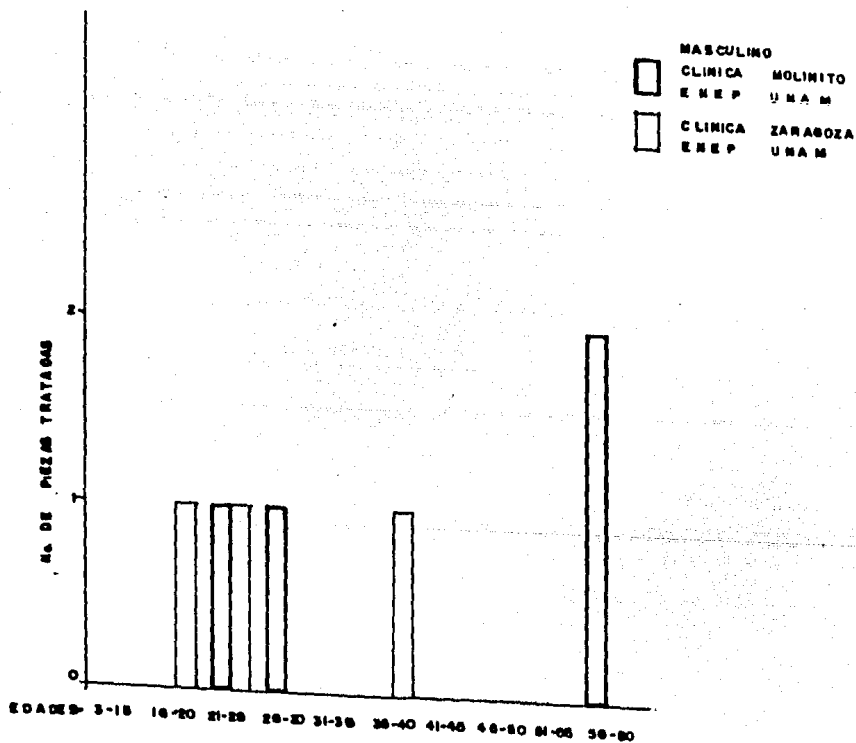

GRAFICA 11-2

LA GRAFICA 11.3, REPRESENTA EL INDICE DE TRATAMIENTO CON PROFILAXIS DE PACIENTES DEL SEXO MASCULINO, DE LOS 10 GRUPOS POR EDADES, ANALIZADOS EN EL CUADRO No.11, COMPARADOS ESTOS ENTRE LAS CLINICAS EL MOLINITO Y ZARAGOZA.

HACIENDO UN ESTUDIO DE LOS PORCENTAJES OBTENIDOS EN CADA UNO DE LOS GRUPOS, PARA CONFRONTARLOS ENTRE AMBAS CLINICAS, - DA EL RESULTADO SIGUIENTE:

AÑOS	CLINICA EL MOLINITO	CLINICA ZARAGOZA
1.- 3-15	24.80 %	54.40 %
2.- 16-20	31.78 %	31.20 %
3.- 21-25	37.98 %	13.60 %
4.- 26-30	4.65 %	0.80 %
5.- 31-35	0.77 %	0.00 %
6.- 36-40	0.00 %	0.00 %
7.- 41-45	0.00 %	0.00 %
8.- 46-50	0.00 %	0.00 %
9.- 51-55	0.00 %	0.00 %
10.- 56-80	0.00 %	0.00 %

GRAFICA DEL INDICE DE TRATAMIENTO CON PROFILAXIS

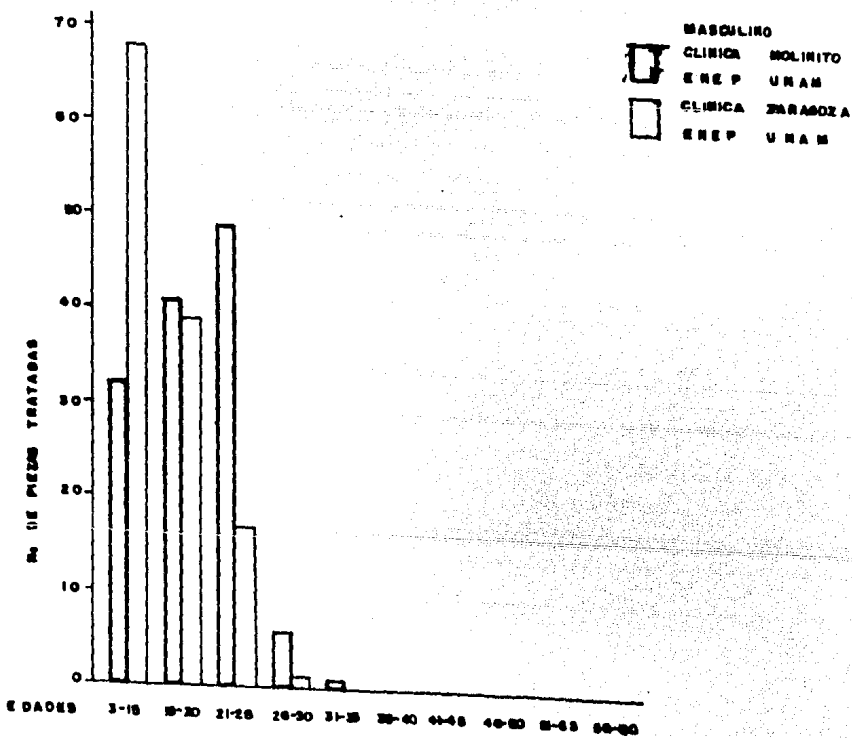

GRAFICA 11-3

LA GRAFICA 11.4, REPRESENTA EL INDICE DE TRATAMIENTO CON ODONTOXESIS DE PACIENTES DEL SEXO MASCULINO, DE LOS 10 GRUPOS POR EDADES ANALIZADOS EN EL CUADRO No.11, COMPARADOS ESTOS -- ENTRE LAS CLINICAS EL MOLINITO Y ZARAGOZA.

HACIENDO UN ESTUDIO DE LOS PORCENTAJES OBTENIDOS EN CADA UNO DE LOS GRUPOS PARA CONFRONTARLOS ENTRE AMBAS CLINICAS, DA EL RESULTADO SIGUIENTE:

AÑOS	CLINICA EL MOLINITO	CLINICA ZARAGOZA
1.- 3-15	0.00 %	0.00 %
2.-16-20	0.00 %	3.12 %
3.-21-25	7.46 %	12.50 %
4.-26-30	23.88 %	28.12 %
5.-31-35	16.41 %	17.18 %
6.-36-40	26.86 %	10.93 %
7.-41-45	8.95 %	6.25 %
8.-46-50	4.47 %	7.81 %
9.-51-55	5.97 %	4.68 %
10.-56-80	5.97 %	9.37 %

GRAFICA DEL INDICE DE TRATAMIENTO CON ODONTOXESIS

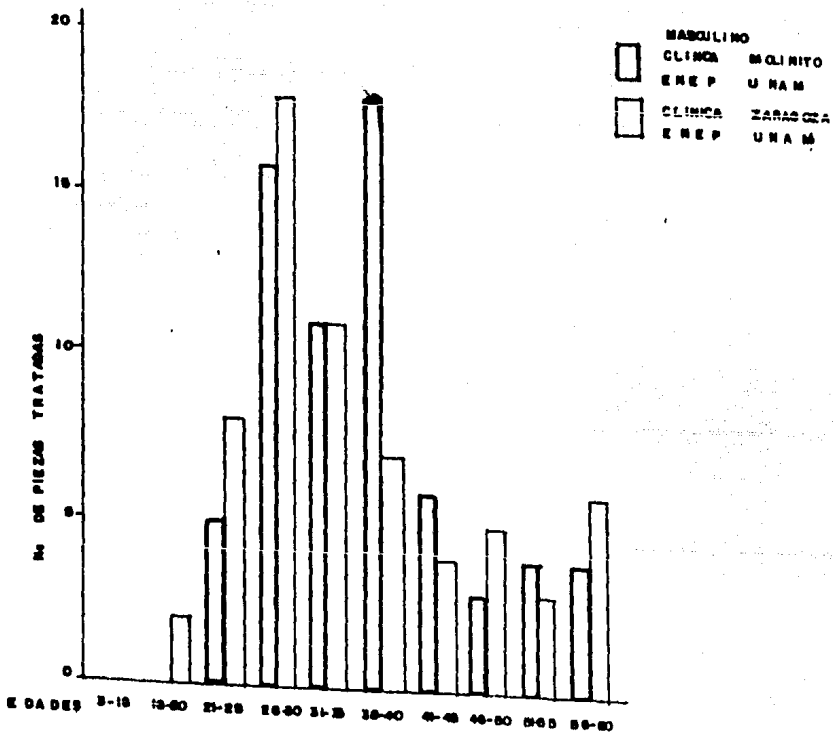

GRAFICA 11-4

EL CUADRO No.12, REPRESENTA UN DESGLOSE PARCIAL DE LAS ENTIDADES ODONTOLÓGICAS DE LOS CUADROS GLOBALES NUMEROS 3 Y 4, DE LAS CLINICAS EL MOLINITO Y ZARAGOZA. EN ESTE CUADRO SE ANALIZA EL TRATAMIENTO DE CIRUGIA DE TERCEROS MOLARES -- QUE CORRESPONDE A LA ESPECIALIDAD DE CIRUGIA, ESTE SE PRESENTA EN FORMA COMPARATIVA ENTRE UNA Y OTRA CLINICA, DISTRIBUIDOS POR EDADES EN 10 GRUPOS. ESTUDIANDO EN ESTE CUADRO AL SEXO MASCULINO.

PROCESANDO LAS SUMAS TOTALES DE ESTE TRATAMIENTO Y SACANDO EL PORCENTAJE DEL MISMO, DA EL RESULTADO SIGUIENTE:

TRATAMIENTO	CLINICA EL MOLINITO	CLINICA ZARAGOZA
CIRUGIA DE 3ros.MOL.	40.00 %	17.64 %

PARA SACAR ESTE PORCENTAJE SE TOMO COMO REFERENCIA LA SUMA TOTAL QUE APARECE EN LOS CUADROS GLOBALES NUMEROS 3 Y 4 RESPECTIVAMENTE.

CUADRO DE LA ESPECIALIDAD DE TRATAMIENTO DE TERCEROS MOLARES DURANTE
EL PERIODO ESCOLAR 1978 / 79

EDADES	CLINICA EL MOLINITO			CLINICA ZARAGOZA		
	CIRUGIA	TERCEROS MOLARES		CIRUGIA	TERCEROS MOLARES	
9-18		0			0	
18-20		0			0	
21-25		2			2	
26-30		0			0	
31-35		0			0	
36-40		0			0	
41-45		0			0	
46-50		0			0	
51-55		0			1	
56-60		0			0	
TOTAL		2			3	

FUENTE: DATOS PROCESADOS POR EL AUTOR, TOMADOS DEL EXPEDIENTE DEL ARCHIVO CLINICO DE LA UNIDAD / 79

LA GRAFICA 12.1, REPRESENTA EL INDICE DE TRATAMIENTO - DE CIRUGIA DE TERCEROS MOLARES DE PACIENTES DEL SEXO MASCULINO, DE LOS 10 GRUPOS POR EDADES, ANALIZADOS EN EL CUADRO No. 12, COMPARADOS ESTOS ENTRE LAS CLINICAS EL MOLINITO Y - ZARAGOZA.

HACIENDO UN ESTUDIO DE LOS PORCENTAJES OBTENIDOS EN CADA UNO DE LOS GRUPOS, PARA CONFRONTARLOS ENTRE AMBAS CLINICAS, DA EL RESULTADO SIGUIENTE:

AÑOS	CLINICA EL MOLINITO	CLINICA ZARAGOZA
1.- 3-15	0.00 %	0.00 %
2.-16-20	0.00 %	0.00 %
3.-21-25	100.00 %	66.66 %
4.-26-30	0.00 %	0.00 %
5.-31-35	0.00 %	0.00 %
6.-36-40	0.00 %	0.00 %
7.-41-45	0.00 %	0.00 %
8.-46-50	0.00 %	0.00 %
9.-51-55	0.00 %	33.33 %
10.-56-80	0.00 %	0.00 %

GRAFICA DEL INDICE DE TRATAMIENTO DE CIRUSIADE TERCEROS MOLARES

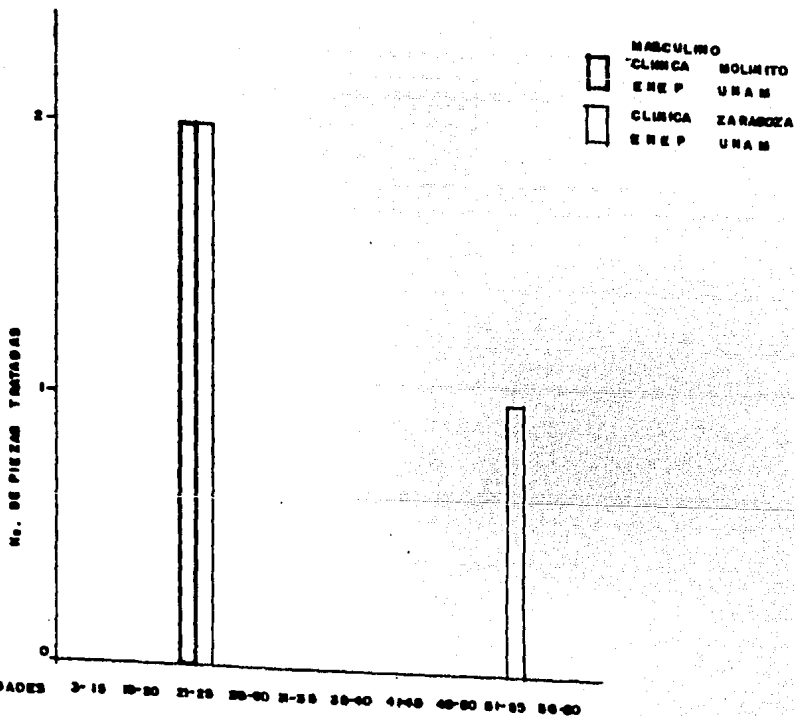

GRAFICA 12-1

CAPITULO VI.- CONCLUSIONES

SE CONCLUYE QUE EN BASE A LA HIPOTESIS EXPUESTA EN EL CAPITULO III, QUE EL GRUPO OCUPACIONAL AL QUE SE LE PRESTA UNA MAYOR ATENCION ODONTOLOGICA EN LAS CLINICAS EL MOLINITO Y ZARAGOZA, ES AL GRUPO DE ESTUDIANTES, COMPRENDIDOS ESTOS A NIVEL DE SECUNDARIA Y PRIMARIA RESPECTIVAMENTE.

YA QUE EL PORCENTAJE ALCANZADO POR ESTOS ES DEL 44 % - PARA LA CLINICA EL MOLINITO Y EL 59 % PARA LA CLINICA ZARAGOZA, COMO LO DEMUESTRA LA GRAFICA 1.1 DE ESTE TRABAJO.

ASI MISMO EN EL CUADRO No.2, SE PRESENTA EL ANALISIS - DEL SEXO, EN ESTE SE OBSERVA UNA CLARA DIFERENCIA DEL FEMENINO CON RESPECTO AL MASCULINO, YA QUE EN EL PRIMERO EL RESULTADO FUE DEL 59 % PARA LA CLINICA EL MOLINITO Y DEL 61 % PARA LA CLINICA ZARAGOZA, ACUSANDO UNA DIFERENCIA DE APROXIMADAMENTE UN 20 % CON RESPECTO AL SEXO MASCULINO EN AMBAS - CLINICAS, COMO LO DEMUESTRA EL CUADRO MENCIONADO. DE ESTE - PORCENTAJE LA MAYOR INCIDENCIA DE PACIENTES ESTA DADA POR - LOS TRES PRIMEROS GRUPOS DE EDADES QUE CORRESPONDEN A LOS - SIGUIENTES: (3-15), (16-20), (21-25), RESPECTIVAMENTE, ESTO SE PUEDE OBSERVAR EN LAS GRAFICAS: 2.1, Y 2.2.

DE ACUERDO AL TRATAMIENTO INTEGRAL QUE SE LLEVA A EFECTO EN ESTAS CLINICAS, SE OBSERVA QUE LA ESPECIALIDAD -- QUE MAYOR INCIDENCIA SE DETECTA EN LAS MISMAS, ES LA DE --

PERAFORIA DENTAL, EN LA CUAL EXISTE UNA CLARA DIFERENCIA EN CUANTO A OBTURACIONES SE REFIERE, YA SE TRATE DE: RESINA IN CRUSTACION O AMALGAMA, EN ESTA ULTIMA ES DONDE SE OBSERVA - UN AMPLIO MARGEN CON RESPECTO A LAS QUE LE PRECEDEN Y SE OB SERVA ESTA DEMANDA EN LOS CUATRO PRIMEROS GRUPOS DE EDADES, QUE CORRESPONDEN A LOS SIGUIENTES: (3-15), (16-20), (21-25) Y (26-30), ESTOS DATOS SE VEN REFLEJADOS EN LOS CUADROS ESTADISTICOS NUMEROS 3 Y 4.

EN LO QUE CONCIERNE AL RENGLON DE EXODONCIAS, AQUI SE PRESENTA UNA DIFERENCIA ENTRE UNA Y OTRA CLINICA, YA QUE LA CLINICA EL MOLINITO REBASA A LA CLINICA ZARAGOZA CON UN 44. 46 % EN CUANTO A EXODONCIAS PRACTICADAS. OBIAMENTE SE PUEDE PENSAR QUE LOS HABITOS HIGIENICOS, LA ALIMENTACION, Y LA --- INGESTION ALTA DE CARBOHIDRATOS, SERIAN LOS FACTORES DETER-- MINANTES QUE NOS DIERAN ESTOS RESULTADOS DE LAS PIEZAS PER-- DIDAS, COMO ESTOS PARAMETROS NO LOS HE CONTINPLADO EN ESTE - ESTUDIO, LOS DEJO COMO DATOS DE INVESTIGACION PARA FUTURAS - GENERACIONES QUE QUIERAN AMPLIAR EL PRESENTE TRABAJO. EL DA TU TO DE LAS EXODONCIAS ESTA CAPTADO EN LOS CUADROS NUMEROS 3 Y 4.

LAS CONDICIONES SOCIOECONOMICAS DE LOS HABITANTES DEL - AREA DE AFLUENCIA A ESTAS UNIDADES ODONTOLOGICAS ES DE FAMI LIAS DE BAJOS RECURSOS. ESTA POBLACION SE CLASIFICA EN DOS - TIPOS COMO SIGUE: POBLACION ABIERTA Y POBLACION CERRADA, EN-- TENDIENDOSE COMO POBLACION ABIERTA AQUELLA POBLACION QUE CIR CUNDA A LA CLINICA ODONTOLOGICA, COMPUESTA POR LOS HABITAN-- TES DE LAS DIFERENTES COLONIAS DE LA DELEGACION CORRESPON---

DIENTE, POBLACION CERRADA ES AQUELLA QUE SE LOCALIZA EN UNA UNIDAD HABITACIONAL.

LA POBLACION QUE ACUDE A SOLICITAR LOS SERVICIOS ODONTOLOGICOS EN LA CLINICA EL MOLINITO ES DE TIPO ABIERTA. LA POBLACION QUE SOLICITA ESTOS MISMOS SERVICIOS EN LA CLINICA ZARAGOZA ES MIXTA, ES DECIR DE TIPO ABIERTA Y CERRADA, YA - QUE ESTA UNIDAD SE ENCUENTRA ENTRE UNIDADES HABITACIONALES Y HACIA EL NORTE DE LA UNIDAD SE LOCALIZAN VARIAS COLONIAS INCLUSO LA CIUDAD NEZAHUALCOYOTL.

LA UBICACION DE ESTAS CLINICAS ODONTOLOGICAS SE LOCALIZAN: POR UN LADO LA CLINICA EL MOLINITO ESTA LOCALIZADA EN - LOS LIMITES DEL ESTADO DE MEXICO, CONCRETAMENTE EN NAUCALPAN, COMO DATO DE REFERENCIA QUE SIRVE DE ORIENTACION PARA SITUARSE Y LLEGAR A ESTA CLINICA ES EL TOREO DE CUATRO CAMINOS, Y POR OTRO LADO LA CLINICA ZARAGOZA SE LOCALIZA EN EL D.F. A LA ALTURA DEL KILOMETRO 12 DE LA CALZADA IGNACIO ZARAGOZA Y PERTENECE A LA DELEGACION IZTAPALAPA, D.F.

CAPITULO VII.-ANEXOS

**SE ANEXAN DOS CONSTANCIAS DE ASISTENCIA, EXTENDIDAS
POR CADA UNO DE LOS DIRECTORES DE LA CLINICA EL MOLINITO
Y LA CLINICA ZARAGOZA.**

ESCUELA NACIONAL DE ESTUDIOS PROFESIONALES IZTACALA
CLINICA ODONTOLOGICA EL MOLINITO



UNIVERSIDAD NACIONAL
AUTÓNOMA DE
MÉXICO

A QUIEN CORRESPONDA.
P R E S E N T E .

Por medio de la presente, se hace constar que el C. pasante de la carrera de Odontología, NUÑEZ ARTURO ISMAEL, con número de cuenta 7584176-2 -- asistió a esta Clínica Odontológica El Molinito, a efecto de recabar información de las Historias Clínicas de 500 pacientes adscritos a la misma, con el fin de la elaboración de su Tesis titulada: "ESTUDIO COMPARATIVO DE MORBI-MORTALIDAD EPIDEMIOLOGICA BUCAL, ENTRE DOS --- CLINICAS ODONTOLOGICAS DE LA E.N.E.P."

Para los fines a que haya lugar y a petición del interesado, se extiende la presente el - 7 de Septiembre de 1979.

A T E N T A M E N T E
"POR MI RAZA HABLARA EL ESPIRITU"

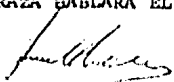
C.D. JUAN M. RODRÍGUEZ RIVERA.
JEFE DE CLINICA.

ESCUELA NACIONAL DE ESTUDIOS PROFESIONALES ZARAGOZA
CLINICA ODONTOLOGICA ZARAGOZA



UNIVERSIDAD NACIONAL
AUTÓNOMA DE
MÉXICO

A QUIEN CORRESPONDA.
P R E S E N T E .

Por medio del presente, se hace constar que el C. Pasante de la Carrera de Cirujano Dentista, - NÚÑEZ ARTURO ISRAEL, con número de cuenta: 7584176-2, - asistió a esta Clínica Odontológica "Zaragoza", a efecto de recabar información de las Historias Clínicas de 500 pacientes adscritos a la misma, con el fin de la elaboración de su Tesis Profesional, titulada: "ESTUDIO COMPARATIVO DE MORBI-MORTALIDAD EPIDEMIOLÓGICA BU-CAL" entre dos Clínicas Odontológicas de la S.N.E.I.

Para los fines a que haya lugar, la autorización del interesado, se extiende la presente desde el día de Enero de 1980.

A T E N T A M E N T E
" FOR MI RAZA HABLARA MI LENGUA "

C.D. FRANCISCO JAVIER HUERTA RAMIREZ
JEFE DE CLINICA.

FJHR/ain.

CAPITULO VIII.- BIBLIOGRAFIA.

- 1.-ADMINISTRACION DE EMPRESAS JORGE CARRIEDO A.
EDIT.BANCA Y COMERCIO,S.A.
2a.IMPRESION-MEXICO, 1964.
- 2.-BIOESTADISTICA ROBERT C. DUNCAN
EDIT.INTERAMERICANA,S.A.
MEXICO, 1978.
- 3.-ECONOMIA DENTAL JORGE MENDEZ RIVAS
EDITORIAL MUNDI, 3a.EDICION
BUENOS AIRES, 1961.
- 4.-ESTADISTICA IGNACIO M. LIZARRAGA G.
MC GRAW HILL DE MEXICO,S.A.
MEXICO, 1978.
- 5.-ESTADISTICA ELEMENTAL PAUL G. HOEL
CIA. EDITORIAL CONTINENTAL,S.A.
7a.IMPRESION-MEXICO, 1969.
H.Q.D.
- 6.-INTRODUCCION AL DISEÑO CIA. EDIT. CONTINENTAL, S.A.
MEXICO, 1971.
- 7.-INTRODUCCION A LA LOGICA MORRIS R. COHEN
FONDO DE CULTURA ECONOMICA
4a. IMPRESION-MEXICO, 1973.
- 8.-INVESTIGACION ELEMENTAL TOMAS RODRIGUEZ, T.B.L.
ANUIES, EDITORIAL EDICOL,S.A.
MEXICO, 1970.
- 9.-LA INVESTIGACION BIOMEDICA EN MEXICO GASETA MEDICA
VOL. 115 No.2 FEBRERO/79.
MEXICO, 1979.
- 10.-LA INVESTIGACION CLINICA DON CARLOS HINES, M.D.
C.V. MOSVY, CO. ST. LOUIS, MO.
U.S.A., 1969.
- 11.-METODOS Y MODELOS DE INVESTIGACION A. KAUFMANN
CIA. EDIT.CONTINENTAL,S.A.
8a.IMPRESION-MEXICO, 1969.

FE DE ERRATAS

PAGINA	DICE	DEBE DECIR
5	...PACIENTE...	...PACIENTES...
8	...ESTADISTICO Y ENESTADISTICOS Y EN 29 ...
36	...CLINICA...	...CLINICAS...
	...SE PRESENTAN EN FORMA EN FORMA	...SE PRESENTAN EN FORMA.
51	...EL DA-TO TO...	...EL DATO...