



TESIS PROFESIONAL

UNIVERSIDAD

NACIONAL

AUTONOMA

DE

MEXICO

FACULTAD DE ARQUITECTURA 1982

ASILO PARA ANCIANOS

ALMANZA VINCENT VICTOR RAUL



Universidad Nacional
Autónoma de México



UNAM – Dirección General de Bibliotecas
Tesis Digitales
Restricciones de uso

DERECHOS RESERVADOS ©
PROHIBIDA SU REPRODUCCIÓN TOTAL O PARCIAL

Todo el material contenido en esta tesis esta protegido por la Ley Federal del Derecho de Autor (LFDA) de los Estados Unidos Mexicanos (México).

El uso de imágenes, fragmentos de videos, y demás material que sea objeto de protección de los derechos de autor, será exclusivamente para fines educativos e informativos y deberá citar la fuente donde la obtuvo mencionando el autor o autores. Cualquier uso distinto como el lucro, reproducción, edición o modificación, será perseguido y sancionado por el respectivo titular de los Derechos de Autor.

1009

ALMANZA VINCENT VICTOR RAUL

A S I L O P A R A A N C I A N O S

TERNA N° 1

ARQ. ALBERTO AMADOR SELLERIER

ARQ. MARIO DE JESUS CARMONA Y PARDO

ARQ. RICARDO ESTRADA BERG

- 1.- PROLOGO
- 2.- INTRODUCCION
- 3.- ANTECEDENTES
- 4.- PLANTEAMIENTO DEL PROBLEMA
 - 4.1 AUMENTO DE VIEJOS
 - 4.2 DESASIMILACION DEL VIEJO POR FAMILIA
 - 4.3 POBREZA
- 5.- SOLUCIONES EXISTENTES
 - 5.1 ESTADISTICAS
 - 5.2 CARACTERISTICAS FISICAS
 - 5.3 IDEA QUE TIENE EL MEXICANO DEL ASILO
 - 5.4 NOMBRE Y FUNCION
- 6.- HIPOTESIS - PRONOSTICO
 - 6.1 ¿QUE ES UN ASILO?
- 7.- CONCEPTO
- 8.- EL MEDIO
- 9.- SOLUCION

9.- PROYECTO

9.0 LOCALIZACION

9.1 PLANTA DE TECHOS

9.2 PLANTA ARQUITECTONICA

9.3 PLANO DE CORTES

9.4 PLANO DE FACHADAS

9.5 PLANTA DE CIMENTACION

9.6 CRITERIO ESTRUCTURAL

9.7 INSTALACION HIDRAULICA

9.8 INSTALACION SANITARIA

9.9 DETALLES ARQUITECTONICOS

9.10 PERSPECTIVA

PROLOGO

EL DISEÑO DEL ¹ ESPACIO-FORMA PARA ANCIANOS,
PROVENGO DE UNA COMUNIDAD DIRIGIDA POR ANCIA-
NOS, DONDE LA EDAD SIGNIFICA RESPETO CONOCI-
MIENTO, Y CONFIANZA, EN EL TRANSCURSO DE MI -
FORMACION EN LA CIUDAD, ME HABIA CONVENCIDO -
DE LA IMPOSIBILIDAD DE LOGRAR LA PROTECCION Y-
REHABILITACION DEL ANCIANO, CON POLITICAS DES
LIGADAS DE LA PROBLEMÁTICA COMO SON LA MAYO-
RIA DE NUESTRAS POLITICAS ACTUALES. SIN EMBAR
GO EXISTE LA POSIBILIDAD DE LOGRARLO: Y: GRA-
CIAS A LA COLABORACIÓN, ORIENTACION Y PARTICI
PACION DE UNA PERSONA QUIEN HA DEDICADO SU VI
DA Y CONOCIMIENTO PARA LAS PERSONAS DE UN SEC
TOR TAN ALTAMENTE MARGINADO Y PARA LAS QUE SU
PROTECCION Y REHABILITACION ERA PRACTICAMENTE
INEXISTENTE. ME REFIERO AL DR. SAMUEL BRAVO -
WILLIAMS: DIRECTOR DE LA SOCIEDAD DE GERIA---

TRIA Y GERONTOLOGIA DE MEXICO A.C.

1.- ARQUITECTURA ES LA CONCEPCION, DETERMINACION Y REALIZACION DE ESPACIOS INTERNOS Y EXTERNOS QUE SATISFAGAN LAS NECESIDADES DEL HOMBRE EN SU DUALIDAD FISICA Y ESPIRITUAL, EXPRESADA COMO INDIVIDUO Y COMO MIEMBRO DE UNA COMUNIDAD: CITA PLAN DE ESTUDIOS E. N. E. P. ARAGON ARQUITECTURA.

INTRODUCCION

EL HOMBRE EN SU PROGRESO BIOLÓGICO PO
DRIAMOS CLASIFICARIO EN TRES EDADES BASICAS--
QUE SON INFANCIA, ADULTO Y ANCIANO EN LAS -
CUALES SE DEJAN MANIFESTAR MUY CLARAMENTE -
TANTO EN UN ASPECTO FISICO COMO PSICOLOGICO.

EN CADA UNA DE ESTAS EDADES SURGEN -
ENFERMEDADES, PROBLEMAS TRASTORNOS ETC. QUE--
SI BIEN APARECEN A LO LARGO DE LA VIDA. EN -
LAS DIFERENTES ETAPAS SE **ACENTUAN**. ALGUNOS--
COMO PRODUCTO SOCIAL Y OTROS COMO ASPECTOS -
NATURALES DEL DESARROLLO, DANDO COMO RESULTA
DO LA APARICION DE INSTITUCIONES O CENTROS -
DE ESTUDIO CIENTIFICO SURGEN HOSPITALES, CLI
NICAS, ETC. EN UN ASPECTO DEDICADO A LA SA--
LUD Y COMO ASPECTO DE UNA PROBLEMATICA SO---
CIAL TENEMOS CENTROS DE REHABILITACION SO---
CIAL, RECLUSORIOS, CASA HOGAR (MAN) ETC. Y -

DENTRO DE ESTE ASPECTO ECONTRAMOS A UN RE--
CINTO EL CUAL TIENDE A DESAPARECER EL ASILO.
EXISTEN 2 CIENCIAS LA 1 GERIATRIA Y LA 2 GE-
RONTOLOGIA DEDICADAS AL ESTUDIO DE LA SE----
NECTUD EN SUS MAS AMPLIOS ASPECTOS.

"EL ASILO":

EN LOS ULTIMOS AÑOS A SURGIDO UNA CO-
RRIENTE POR CAMBIAR EL NOMBRE DE LOS ASILOS-
COMO CASA HOGAR PARA ANCIANOS OTROS ADULIEN-
DO EL NOMBRE DE UN SANTO O BENEFACTOR Y ULTI-
MAMENTE RESIDENCIAS VILLAS, QUINTAS, ETC. -

1. - GERIATRIA. - RAMA DE LA MEDICINA -
QUE ESTUDIA LA SENECTUD Y TRATA DEL CUIDADO Y EN-
FEMEDADES DE LOS ANCIANOS.

2. - GERONTOLOGIA. - CIENCIA QUE ESTUDIA
EL ENVEJECIMIENTO DEL SER HUMANO, EN SU MAS AM-
PLIO SENTIDO Y SUS MAS DIVERSOS ASPECTOS: BIOLO-
GICAMENTE, MEDICAMENTE, SOCIALMENTE Y ECONOMI-
CAMENTE.

SIGNIFICANDO QUE HAY UNA INQUIETUD POR CAM-
BIAR LA IMAGEN DEL ASILO, LO ERRONEO ES PEN-
SAR QUE CAMBIANDO EL NOMBRE SE MODIFICA LA -
ESTRUCTURA, LA FUNCION O SU PROYECCION SO---
CIAL. COMPENDAMOS BIEN QUE NO DEPENDE DEL -/
NOMBRE LA IMAGEN DE UNA INSTITUCION, MIEN---
TRAS SU FUNCION Y CLASIFICACION NO ESTE DE -
ACORDE AL MISMO.

ASI ENCONTRAMOS ASILOS QUE MANTIENEN-
UNA DEFORMACION SOCIAL POR NO TENER UNA CLASI
FICACION, Y ENCONTRAMOS ANCIANOS LO MISMO SA
NOS QUE ENFERMOS O INVALIDOS, TANTO FISICOS-
COMO PSIQUICOS OLVIDANDOSE QUE LA VEJEZ ES -
UNA TERCERA EDAD. Y ASI COMO EL NIÑO SANO RE
QUIERE SER AUXILIADO EN DETERMINADAS FUNCIO-
NES DE LA VIDA DIARIA EL ANCIANO SANO TAM---
BIEN LO REQUIERE ASI PODEMOS CONCLUIR QUE EL

ASILO DEBE DE EXISTIR PUES LAS CAUSAS QUE LO
GENERAN SON MUY DIFINIDAS SON:

1ª AUMENTO DE VIEJOS.

2ª DESASIMILACION DEL VIEJO POR FAMILIA.

3ª LA POBREZA.

ANTECEDENTES

3.- ANTECEDENTES

EL ASILO DE ANCIANOS SE CREO EN MEXICO COMO SE HAN FORMADO EN CUALQUIER OTRA PARTE DEL MUNDO, COPIANDO EL PATRON QUE OTRAS SOCIEDADES ESTABLECIERON. EL MOMENTO DE SU APARICION ES EL MISMO EN QUE EL FENOMENO SOCIAL-DEL VIEJO ES SIGNIFICATIVO COMO PARA ATENDER-LAS NECESIDADES QUE POR CUALQUIER CIRCUNSTAN-CIA YA NO PUEDEN SER CUBIERTAS POR LA FAMILIA; EN SUS ORIGENES EL VIEJO SE QUEDABA DESAMPARADO POR DESAPARICION DE LOS FAMILIARES. ANTI--GUAMENTE ESTO NO SIGNIFICO UN PROBLEMA SOCIAL IMPORTANTE, SE RESOLVIA DE CUALQUIER MANERA Y CASI NADIE ALCANZABA A ENTERARSE DE LOS HE---CHOS QUE EL FENOMENO PRODUCIA.

EL VIEJO DESAMPARADO ERA RECIBIDO POR LA PARROQUIA DEL LUGAR, A OTRO LO ASISTE UNA-

FAMILIA ACOMODADA, UNO MAS ES INTERNADO EN ALGUN HOSPITAL POR DESNUTRICION O BIEN, AMANECE-INSENSIBLEMENTE MUERTO EN UN CUARTUCHO PORQUE LA NOCHE FUE DEMASIADO FRIA.

CONFORME AUMENTABA EL NUMERO DE VIEJOS, ESTOS HECHOS SE MULTIPLICABAN Y SALIERON A LA SUPERFICIE DE LA CONCIENCIA SOCIAL: EN MEXICO ES LA FIGURA RELIGIOSA A QUIEN MAS SE DIRIGEN -- EN BUSCA DE MISERICORDIA PORQUE LAS AUTORIDADES CIVILES, MILITARES Y POLITICAS NO MANEJAN ESOS CONCEPTOS, SUS CIFRAS DE PRESUPUESTO SON FRIAS Y NO PUEDEN DISTRAER SU ATENCION EN "CHOCHECES".

ES ASI PUES COMO APARECEN EN MEXICO -- LOS PRIMERO ASILOS A CARGO DE ALGUNAS RELIGIOSAS: DE ACUERDO AL REGISTRO DE MI INVESTIGACIONES, EL DATO MAS ANTIGUO ES LA LLEGADA DE UNA-

CONGREGACION DENOMINADA "HERMANITAS DE LOS AN-
CIANOS DESAMPARADOS" PROVENIENTES DE ESPAÑA -
Y QUIENES FUERON SOLICITADAS POR LA SRA. LUZ-
ROMERO EN EL AÑO DE 1899. ESTE GRUPO DE SEIS-
RELIGIOSAS, EL 21 DE NOVIEMBRE DEL MISMO AÑO-
FUNDARON EN TACUBA, D.F. UNA CASA DE ANCIANOS
EN FORMA PROVISIONAL, CAMBIANDOSE AL AÑO SI--
GUIENTE A UNA NUEVA QU~~X~~ LA LLAMARON "MATIAS -
ROMERO".

POCO ~~TIEMPO~~ DESPUES UNA SEGUNDA FUNDA-
CION FUE REALIZADA A INSTANCIA DE LA SRA. GUA-
DALUPE SANCHEZ A LA QUE LLAMARON "EL BUEN RE-
TIRO DEL SALVADOR", CON EL MISMO GRUPO DE RE-
LIGIOSAS.

AL PASO DEL TIEMPO, EN 1901 Y CON LA-
LLEGADA A AMERICA DE OTRA EXPEDICION DE NUE--
VAS HERMANAS, SE LLEVO A CABO EN MEXICO D.F.-

LA TERCERA FUNDACION CONOCIDA COMO LA BENEFICIENCIA ESPAÑOLA. EN 1904 SE FUNDO OTRA CASA EN POPOTLA (TACUBA D.F.) CON CUATRO RELIGIOSAS Y DOS ANCIANAS, UNA DE 100 AÑOS DE EDAD Y OTRA DE 69. EN ORIZABA VER. SE ABRIÓ OTRO ASILLO EN 1911, EN TORREON COH. EN 1955, EN PUEBLA PUE. EN 1956, EN CELAYA GTO. EN 1959 ETC. EL MAS RECIENTE ES EL "HOGAR MARILLAC" DEL ESTADO DE MEXICO PERTENECIENTE A LA COMUNIDAD RELIGIOSA DE LAS HERMANAS DE LA CARIDAD, QUIEN SE REFUNDO EN SUS INSTALACIONES NUEVAS EN 1975.

DEL

**PLANTEA -
MIENTO**

PROBLEMA.

4.- PLANTEAMIENTO DEL PROBLEMA.

COMO SE SABE EL ASILO DE ANCIANOS EN-MEXICO ES UNA OBRA SOCIAL QUE SE HA DUPLICADO BAJO LAS MISMAS CARACTERISTICAS DE HACE MU---CHOS AÑOS. ¿CUALES HAN SIDO LAS CAUSAS DE ESA MULTIPLICACION?.

4.1.- AL AUMENTO DE VIEJOS.

NUMERICAMENTE; AL CRECER LA POBLACION EN GENERAL, PORCENTUALMENTE; AL AUMENTAR LA - ESPERANZA DE VIDA MEDIA, Y GEOMETRICAMENTE AL AUMENTAR PERECE LA CANTIDAD DE VIEJOS, DEBIDO A QUE SE SALVAN MAS VIDAS A TODAS LAS EDADES. AL AUMENTAR LOS VIEJOS AUMENTA EL NUMERO DE - DESPROTEGIDOS FAMILIAR Y SOCIALMENTE.

4.2.- DESASIMILACION DEL VIEJO POR LA FAMILIA.

CONFORME LA UNIDAD SOCIAL QUE ES LA -

FAMILIA SE URBANIZA, TIENDE A HACERSE MAS PE-
QUEÑA, LA MODA ACTUAL DE QUE "LA FAMILIA PE--
QUEÑA VIVE MEJOR" LO CORROBORA EN DONDE LAS -
CASAS TIENEN UNA O DOS RECAMARAS CON DIMENCIO
NES MAS REDUCIDAS QUE NO DEJAN YA LUGAR NO SO
LO PARA LOS VIEJOS SINO PARA OTROS PARIENTES.
PRODUCTO DE LA EXPLOSION DEMOGRAFICA, DE LAS-
IGUALDADES ECONOMICAS, EL AVANCE TECNOLOGICO,
ACELERADO INDUSTRIALISMO, LA COMPETENCIA, LAS
LARGAS DISTANCIAS ETC. HACEN QUE LOS MIEMBROS
DE UNA FAMILIA SOLO LES ALCANCE EL TIEMPO PA-
RA PREPARARSE DESARROLLARSE Y EJECUTAR SU FUN
CION DENTRO DEL "APARATO SOCIAL DE PRODUCCION"
QUE ES EL INDUSTRIALISMO.

ES ESTE MISMO EL QUE ESTA LLEVANDO AL
CAMINO DE DESINTEGRACION FAMILIAR Y CON ELLO-
LOGICAMENTE LA DESASIMILACION DEL VIEJO. DE -

TAL MANERA QUE AHORA RESULTA QUE NO SOLO SON-
LOS HUERFANOS DE FAMILIA LOS QUE NECESITAN -
PROTECCION, SINO QUE TAMBIEN LOS VIEJOS CON -
FAMILIA.

4.3.- POBREZA.

LA TERCERA CAUSA QUE FAVORECIO LA PRO
LIFERACION DE LOS ASILOS FUE LA POBREZA DE LA
GRAN MAYORIA DE NUESTROS VIEJOS, QUE LES HIZO
SER DEPENDIENTES DE LA CARIDAD PUBLICA PARA -
PODER SOBREVIVIR, PUES COMO SE VERA LOS ASI--
LOS SON EN SU MAYORIA DE BENEFICIENCIA.

COMO PUEDE CONCLUIRSE DE ESTA PRIMERA
PARTE: EL ASILO DE ANCIANOS NACIO EN MEXICO -
PARA PROTEGER Y DAR ATENCION A LOS DESVALIDOS
Y MENESTEROSOS.

SOLUCIONES

EXISTENTES

5.- SOLUCIONES EXISTENTES.

5.1.- ESTADISTICAS.

LAS INVESTIGACIONES QUE HE REALIZADO -
HASTA LA FECHA, HAN PERMITIDO LOCALIZAR 141 -
ASILOS EN TODA LA REPUBLICA MEXICANA QUE SE -
DISTRIBUYEN EN 25 ESTADOS; ENCONTRANDOSE LAS -
MAYORES CONCENTRACIONES EN EL D.F. CON 40 ASI
LOS, JALISCO: 17, GUANAJUATO 12, Y MICHOACAN:
10. LA MAYORIA DE LOS ESTADOS TIENEN DE 1 A 4
ASILOS. CONSIDERO QUE AUN FALTAN DE LOCALIZAR
SE MAS, LO CUAL ES UNA TAREA ARDUA PORQUE NO -
HAY UN REGISTRO NACIONAL EFICIENTE, DADO QUE -
MUCHOS NO REALIZAN SU INSCRIPCION A LAS DEPEN
DENCIAS SANITARIAS YA QUE NO ESTA REGULADO SU
FUNCIONAMIENTO.

EL NUMERO DE CAMAS DISPONIBLES EN EL-

PAIS NO SE CONOCE EN LA ACTUALIDAD, PUEDE CAL
CULARSE -A PRIORI- UN PROMEDIO DE 7050 APROXI
MADAMENTE EN BASE DE QUE EL QUE MAS ASILADOS-
TIENE ES DE 260 QUE ES EL HOGAR PARA ANCIANOS
DESAMPARADOS ISABEL LA CATOLICA, EN EL DISTR
TO FEDERAL Y LOS QUE MENOS TIENEN SON DE ME--
NOS DE 20. EL PROMEDIO GENERAL EN LOS ESTADOS
VA DE 20 A 60. SI ACEPTAMOS PROVISIONALMENTE-
UN PROMEDIO DE 50 CAMAS POR ASILO ARROJAN ESA
CIFRA.

EN CUANTO AL MOVIMIENTO DE INGRESOS -
ANUALES DE LOS QUE CONOCEMOS, TIENEN UN PROME
DIO DE 5 A 20 INTERNAMIENTOS ANUALES Y EXIS--
TEN SOLICITUDES HASTA DE 300 POR AÑO EN CADA-
INSTITUCION DEL DISTRITO FEDERAL.

EN CUANTO A SEXOS, PREDOMINA CONSIDE-
RABLEMENTE EL FEMENINO EN UN PORCENTAJE QUE -

VA DE 80 A 90 % SOBRE EL MASCULINO Y ES COMUN
ENCONTRAR ASILOS EXCLUSIVAMENTE DE MUJERES; --
LA MAYORIA SON MIXTOS Y HASTA AHORA CONOZCO --
SOLAMENTE UNO DE VARONES EN GUADALAJARA, JAL.

COMO YA SE MENCIONO LA MAYORIA PERTENECE A RELIGIOSAS, UN GRUPO REDUCIDO A AGRUPACIONES CIVILES Y MENOS DE UN 5% AL GOBIERNO.

CASAS DE DESCANSO. -- SE TIENE CONOCIMIENTO DE LA EXISTENCIA DE 4 DE ELLAS EN EL D.F. QUE SE HAN PUESTO COMO UNA TENTATIVA EXPERIMENTAL PARA VALORAR LA NECESIDAD DE SU EXISTENCIA Y QUE POR LO TANTO SUS FUNCIONAMIENTOS DISTAN AUN DE CONSIDERARSE PROPIOS DE UNA CASA DE REPOSO.

DE ACUERDO A LOS ESTUDIOS REALIZADOS -
 POR EL DR. SAMUEL G. BRAVO W. SE PROPORCIONAN-
 LOS SIGUIENTES DATOS.

EXISTEN EN LA REPUBLICA MEXICANA AL---
 REDEDOR DE 141 HOGARES PARA ANCIANOS, ASILOS -
 E INSTITUCIONES, LOS CUALES CLASIFICAREMOS POR
 ESTADOS SEGUN EL MAYOR NUMERO EXISTENTE EN CA-
 DA UNO.

	TOTAL	ASILOS	BENEF. PRIV.		OTROS	
			TOTAL	ASILOS	BENEF. PRIV.	OTROS.
DISTRITO FEDERAL	----	40	16	22	2 (SSA).	
JALISCO	----	17	15	2	-	
GUANAJUATO	----	12	10	2	-	
CHIHUAHUA	----	10	10	-	-	
MICHOACAN	----	7	6	-	1 (GOB).	
		Y UNO MAS EN CONSTRUCCION				
BAJA CALIFORNIA	----	6	5	-	1 VILLA.	
VERACRUZ	----	6	5	1	-	
ESTADO DE MEXICO	----	4	2	2	-	
MORELOS	----	4	4	-	-	
PUEBLA	----	4	2	2	-	
SONORA	----	4	4	-	-	
TAMAULIPAS	----	4	4	-	-	
AGUASCALIENTES	----	3	3	-	-	
COAHUILA	----	3	3	-	-	
CHIAPAS	----	3	3	-	-	
NUEVO LEON	----	3	2	1	-	
QUERETARO	----	2	1	-	1 HOSP.	
HIDALGO	----	2	2	-	-	
CAMPECHE	----	1	-	-	-	
COLIMA	----	1	-	1	-	
DURANGO	----	1	1	-	-	
NAYARIT	----	1	1	-	-	
SINALOA	----	1	1	-	-	
YUCATAN	----	1	1	-	-	
ZACATECAS	----	1	1	-	-	

5.2.- CARACTERISTICAS FISICAS.

GENERALMENTE EN MEXICO SE UTILIZARON -
VIEJAS CASOMAS LAS CUALES SE ADAPTARON PARA -
SU FUNCIONAMIENTO RESULTANDO POR DEMAS IMPRAC-
TICAS. CONFORME EL TIEMPO HA PASADO Y POCO A-
POCO SE HAN IDO CONSTRUYENDO -EX PROFESO- LOS
ASILOS PARA TAL FIN, AUN ASI CABE SEÑALAR QUE
ADOLECEN DE MUCHOS DEFECTOS QUE LOS HACEN IM-
PRACTICOS; LA PRESENCIA DE GRANDES DORMITO---
RIOS GENERALES QUE ALBERGAN HASTA 60 CAMAS, -
COMEDORES GENERALES QUE RECUERDAN SISTEMAS -
CARCELARIOS Y HACEN DE LA HORA ALIMENTICIA; -
UNA MONOTONIA. POCOS CUENTAN CON ALGUNOS CUAR-
TOS INDIVIDUALES PARA PRIVILEGIADOS QUE PUE--
DEN PAGAR UNA CUOTA MAYOR.

GENERALMENTE SON UNA MASA SOLIDA DE -
CONSTRUCCION APLICANDO TODOS LOS SERVICIOS, -

DEBIDO EN GRAN PARTE A QUE SE REALIZAN EN SUPERFICIES DE TERRENOS REDUCIDOS YA QUE SE TIENE LA IDEA DE QUE TODO ESTE JUNTO PARA FAVORECER EL ALCANCE A TODAS LAS AREAS POR EL ANCIANO; COSA QUE ES ERRONEA. POR ULTIMO SE CONSTRUYEN CON LA IDEA DE DAR CUPO A LOS MAS POSIBLES ANCIANOS (ESTO PARA OBTENER MAYOR RECUPERACION ECONOMICA). CASI TODOS CUENTAN CON MAGNAS CAPILLAS Y ORATORIOS AUNQUE CAREZCAN DE CONSULTORIO MEDICO O BIEN DE MORTUORIO. LOS COMEDORES SON GENERALES Y MUY RECIENTEMENTE SE ESTA CAMBIANDO EL SISTEMA DE PEQUEÑAS MESSAS PARA 4 ANCIANOS POR CADA UNA, PARA PROPICIAR LA CONVIVENCIA.

AUN NO SE HA TERMINADO DE ENTENDER QUE PARA ELLOS SE REQUIERE DE CONSTRUCCIONES SIN DESNIVELES, NI ESCALONES Y SIN EMBARGO SE

SIGUEN CONSTRUYENDO DE VARIOS PISOS.

LOS MATERIALES GENERALMENTE EMPLEADOS EN MEXICO SON DE LOS MAS SOLIDOS Y MODERNOS, - POCO SE UTILIZA LA MADERA, PREFIRIENDOSE LOS- PISOS DE MOSAICO, O LOSETA DE GRANITO POR SER LOS QUE MENOS GUARDAN LOS OLORES Y SON FACI-- LES DE LIMPIAR, PERO TIENEN EL INCONVENIENTE- DE SER FRIOS.

LA VENTILACION Y ORIENTACION DE LOS - DORMITORIOS, ES OTRO ASPECTO QUE SE DESCUIDA, PRODUCIENDOSE AREAS POCO ILUMINADAS SIENDO - QUE EL VIEJO DE POR SI VE POCO Y CUARTOS QUE- GUARDAN MALOS OLORES SIN CONSIDERAR QUE EL - VIEJO TIENE SU OLOR PECULIAR. AUN NO HAY - ACUERDO EN LA ALTURA DE LOS TECHOS, LOS HAY - QUIENES LOS CONSTRUYEN MUY ALTOS Y HAY QUIEN- LOS TIENE BAJOS A LA IDEA CONTEMPORANEA.

ES FRECUENTE OBSERVAR ASILOS QUE SE -
INAGURAN EN LOS QUE LOS ANCIANOS CON SILLAS -
DE RUEDAS NO PASAN POR LAS PUERTAS PORQUE NO-
SE PREVINO ESTA CIRCUNSTANCIA.

EN RESUMEN, ES LA REGLA OBSERVAR QUE-
GENERALMENTE TIENEN DEPECTOS DE FUNCION EN LA
PRACTICA, AUN MAS LAS CASONAS ADAPTADAS Y PO-
CO MENOS LAS DE CONSTRUCCIONES -EX PROFESO-, -
LO CUAL DA POR RESULTADO QUE SIEMPRE SE LES -
ESTARA PARCHANDO, HACIENDO AMPLIACIONES, AGRE-
GADOS, MODIFICACIONES Y HASTA DEMOLICIONES -
SECCIONALES PARA IR SOLUCIONANDO SOBRE LA MAR-
CHA LO QUE NO SE PREVIO EN SU PLANEACION O -
PROYECTO. TODAS ESTAS MODIFICACIONES LOS HA--
CEN DEFORMES Y MENOS FUNCIONALES. CADA VEZ -
TIENEN MENOS JARDINES O AREAS HORTICULTURA Y-
POCOS SON LOS QUE CONSERVAN CORRAL DE CRIANZA

PARA ANIMALES DOMESTICOS.

GENERALMENTE SE COMETE EL ERROR DE -
CONSTRUIRSE DENTRO DE LAS CIUDADES (GRANDES -
AREAS URBANAS) LO CUAL ES EL FACTOR DETERMI--
NANTE QUE LES LIMITA ESTOS PRIVILEGIOS.

TABLA DE RECOMENDACIONES Y SERVICIO -
PARA LA CONSTRUCCION DE ASILOS (POR ELABORAR).

5.3.- ¿QUE IDEA TIENE EL MEXICANO DEL ASILO?.

LA IMAGEN QUE SE TIENE ES NEGATIVA, -
POR MUCHAS RAZONES PERO PODEMOS SEÑALAR LAS -
MAS IMPORTANTES:

PRIMERO.- EN UN PRINCIPIO EL ANCIANO-
MISMO SOLICITABA ESTA PROTECCION, CONFORME EL
PROBLEMA SE MULTIPLICO POR LAS RAZONES YA EX-
PUESTAS, AHORA ES LLEVADO AUN EN CONTRA DE SU

VOLUNTAD Y COMO TODAS LAS COSAS, NO ES EL HE--
CHO QUE SEPAMOS QUE COSAS NECESITAMOS O DEBE--
MOS HACER, SINO LO QUE NOS MOLESTA ES QUE AL--
GUIEN NOS LAS TENGA QUE SEÑALAR, EN ESTE CASO,
QUE ALGUIEN TENGA QUE DECIDIR POR NOSOTROS.

SEGUNDO: EL FUNCIONAMIENTO HA RESULTA--
DO EN LA PRACTICA, INADECUADO PARA LA ESTANCIA
DE LOS VIEJOS EN EL ASILO, COMO SE ANALIZARA -
EN EL CAPITULO SIGUIENTE. ESTO HACE QUE INCLU--
SIVE A LOS QUE VAN POR SU VOLUNTAD SE VEAN DE--
FRAUDADOS EN LO QUE ESPERAN ENCONTRAR.

TERCERO.- LA COMUNICACION TAN NEGATIVA
DEL ASILO SE HACE EN LOS MEDIOS DE DIFUSION: -
PRENSA, RADIO, TELEVISION ETC. QUE AYUDAN A DE--
FORMAR SU IMAGEN Y PREDISPONEN A LA SOCIEDAD A
RECHAZARLOS EN LUGAR DE AYUDARLOS.

CUARTO.- LA POBREZA CON QUE EN LA MA-
YORIA DE LOS ASILOS SE ATIENDE AL VIEJO ESTE-
ES UN FACTOR DETERMINANTE QUE LIMITA SU PRO--
GRESO Y CON ELLO, LOS SERVICIOS DE CONFORT, -
RECREACION, ATENCION MEDICA ETC.

QUINTO.- LA FALTA DE CONOCIMIENTO Y -
PREPARACION EN EL PERSONAL QUE ASISTE AL AN--
CIANO EN ESTAS INSTITUCIONES, ESTO HACE QUE -
DIA A DIA SE COMETAN GRAVES ERRORES U OMISIO-
NES EN LA ATENCION HIGIENICA, DIETETICA Y -
PRINCIPALMENTE MEDICA DE LOS ASILADOS.

SEXTO.- LA FALTA DE ACTIVIDAD O ENTRE
TENIMIENTO QUE DEBEN TENER ESTOS SITIOS DE -
CONCENTRACION CERRADA, LO CUAL LOS HACE BAS--
TANTE ABURRIDOS Y FALTOS DE INTERES, CARENTES
DE ATRACTIVO PARA PODER VER POR LO MENOS EN -

ESTE ASPECTO ALGO POSITIVO.

SEPTIMO.- EL ABANDONO SOCIAL Y FAMI--
LIAR A QUE SON SUJETOS LOS ASILOS ES OTRO FAC
TOR QUE DESPIERTA TEMOR A SER ABANDONADOS AHI
DENTRO. ES COMUN QUE DESPUES DE SER INTERNA--
DOS UN ANCIANO, NO VUELVAN A VISITARLE JAMAS.

5.4.- NOMBRE Y FUNCION.

FUNCION.

EN LOS ULTIMOS AÑOS HA SURGIDO UNA CO
RRIENTE POR CAMBIAR EL NOMBRE A LOS ASILOS Y-
ASI ENCONTRAMOS QUE DE SER ASILO PARA ANCIA--
NOS SE POPULARIZO EL DE HOGAR PARA ANCIANOS,--
LUEGO LA CASA HOGAR PARA ANCIANOS, DESPUES SE
LES HA QUITADO EL CALIFICATIVO PARA ANCIANOS-
QUEDANDO SIMPLEMENTE EL NOMBRE DE HOGAR... FU

IANO... ADUCIENDO A UN SANTO, A UN BENEFADOR
O AL FUNDADOR DE LA AGRUPACION RELIGIOSA A LA
QUE PERTENECE; ULTIMAMENTE SE LES HA LLAMADO:
RESIDENCIAS, VILLAS, CASAS DE REPOSO ETC. TA-
LES PRETENCIONES SON BUENAS REALMENTE PORQUE-
SIGNIFICA QUE EXISTE UNA INQUIETUD POR CAM---
BIAR LA IMAGEN DEL ASILO, LO ERRONEO ESTA EN-
SOLO PENSAR QUE CON CAMBIAR EL NOMBRE SE MODI-
FICARA A LA ESTRUCTURA, LA FUNCION O SU PRO--
YECCION SOCIAL. COMPRENDEMOS BIEN QUE "NO" DE-
PENDE DEL NOMBRE LA IMAGEN QUE UN INSTITUTO -
TRANSMITA MIENTRAS SU FUNCION NO ESTE DE ACOR-
DE AL MISMO; DE QUE SERVIRIA AL MANICOMIO CAM-
BIARLE POR EL NOMBRE DE: "CLUB DE SANO ESPAR-
CIMIENTO PARA SUB-NORMALES SI REALMENTE ES Y-
SERA SIEMPRE UN MANICOMIO. ESTO ES ENFRENTAR-
SE A SU REALIDAD, ES EL ASPECTO MAS PRACTICO-

QUE NOS PERMITIRA ENTENDER ADECUADAMENTE SU -
"FUNCION SOCIAL" Y CON ESTO PODER DESARROLLAR
CON EL SENTIDO EXACTO PARA LO QUE FUE CREADA.

CON ESTO DEBEMOS ENTENDER QUE EL ASI-
LO DEBE SEGUIR SIENDO EL ASILO Y QUE SI EXIS-
TE LA NECESIDAD DE CREAR OTRAS INSTITUCIONES-
CON OTROS NOMBRES Y CON OTRA IMAGEN, YA SEAN-
GRANJAS, RESIDENCIAS, VILLAS, CLUBES, CASAS -
DE REPOSO, CASAS DE LA ENFERMERA, CLINICAS U-
HOSPITALES, ESTO DEBE SER OTRA COSA QUE DEBE-
RA AJUSTAR SU FUNCION DE ACUERDO A SU NOMBRE-
Y PROYECTARSE SOCIALMENTE PARA EL FIN PARA LO
CUAL FUE CREADA.

ESTE PRIMER ANALISIS NOS LLEVA A UNA-
PRIMERA CONCLUSION:

EL ASILO ES NECESARIO, DEBE EXISTIR -
(NO DEBE DESAPARECER), DEBE ESTIMULARSE, FOR-

TIFICARSE, AYUDARSELE, DEBE TECNIFICARSE, AC-
TUALIZARSE PERO SOBRE TODO NO DEBE CAMBIAR SU
PROYECCION SOCIAL, SOLO DEBE DE CAMBIAR SU -
SISTEMA DE FUNCION QUE AL ANALISIS QUE VAMOS-
A HACER ES INADECUADO, INOPERANTE.

CLASIFICACION: DE NECESIDADES DE NUESTRA POBLACION
GERIATRICA Y GENERO DE EDIFICIO.

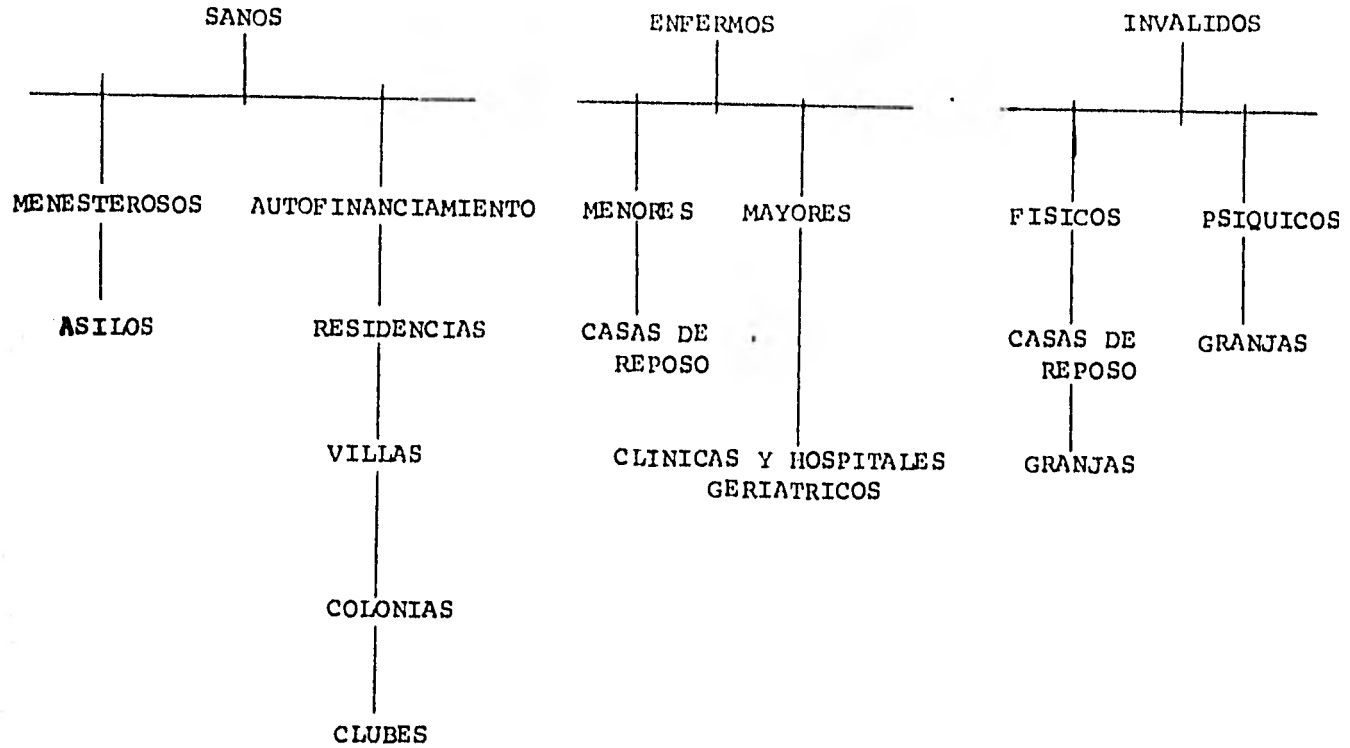

1.- SANOS

2.- ENFERMOS: MENORES (A)

MAYORES (B)

3.- INVALIDOS: FISICOS (A)

PSIQUICOS (B)

ESTO NOS DARA LA PAUTA DE SERVICIOS -

A ESTRUCTURAR:

1.- ASILOS: GRUPO 1 MENESTEROSOS.

2.- RESIDENCIAS, VILLAS, COLONIAS, -
CLUBES.

GRUPO 1 CON AUTOFINANCIAMIENTO.

3.- CASAS DE REPOSO.

GRUPO 2 (A) Y 3 (A).

4.- CLINICAS Y HOSPITALES GERIATRICOS:

GRUPO 2 (B).

5.- GRANJAS (2 TIPOS):

GRUPO 3 (A) Y (B).

HAY EN EL MOMENTO QUE TIENE QUE ENFRENTARSE --
AL PROBLEMA DE NO ENCONTRAR DONDE COLOCAR ADEU
CUADAMENTE A SUS VIEJOS.

ESTO NOS LLEVA A LA TERCERA CONCLU---
SION.

NO DEBE SEGUIRSE CONSTRUYENDO MAS ASIU
LOS POR AHORA HASTA QUE HALLAMOS CREADO OTRAS
INSTITUCIONES PARALELAS DE SERVICIOS (DE -
AUXILIO) Y POR ORDEN DE PRIMACIA DESCARGAR -
POR NECESIDADES ESPECIFICAS EL TRABAJO DE LOS
ASILOS, DE ACUERDO AL ESTADO FISICO, SOCIAL Y
DE SALUD DE NUESTROS ANCIANOS.

CON ESTO QUIERO DECIR QUE URGE CLASI-
FICAR NUESTRAS NECESIDADES Y PROONGO SE TOME
EN CONSIDERACION LA SIGUIENTE CLASIFICACION -
DE NUESTRA POBLACION (DE NECESIDADES) GERIA--
TRICA.

HIPOTESIS -
PRONOSTICO

6.- HIPOTESIS - PRONOSTICO.

6.1.- ¿QUE ES UN ASILO?.

ASILO ES UNA PALABRA QUE PROVIENE DEL LATIN: ASYLUM: SYLUM A QUITAR, DESPOJAR Y A:- PRIVATIVA = SIN Y A SU VEZ DEL GRIEGO QUE QUIERE DECIR: SITIO INOLVIDABLE. SE LE PUSO ESTE NOMBRE A TODO LUGAR, EN EL MEJOR DE LOS SENTIDOS HUMANITARIOS, A TODO DESPROTEGIDO, NO DEBIA SER AFECTADO POR LA MAYORIA DE LAS DISPOSICIONES MILITARES, CIVILES, SOCIALES, RELIGIOSAS, ECONOMICAS, INDUSTRIALES Y HASTA GUBERNAMENTALES. POSTERIORMENTE, ESTE DERECHO FUE LEGISLADO Y SOLO SE RESERVO PARA LAS EMBAJADAS, PERO QUEDO EN SIMILITUD (EN IDEA-COSTUMBRE) QUE EL NOMBRE DE ASILO COMO INSTITUCION SOCIAL, ERA EL LUGAR DONDE SE PROPORCIO-

NABA PROTECCION Y AMPARO PARA DESVALIDOS, INCAPACITADOS, ESTO ES CON IMPOSIBILIDAD DE EJERCER SUS DERECHOS COMO HUMANOS, POR SI SOLOS Y QUE GENERALMENTE FUESEN INDIGENAS O MENESTEROSOS (POBRES); POR LO TANTO CON ESTE CONOCIMIENTO PODEMOS LLEGAR A UNA SEGUNDA CONCLUSION Y QUE ES LA MAS IMPORTANTE DE TODAS PORQUE NOS PERMITE AHORA SI CONOCER SU FUNCION SOCIAL PARA EL CUAL FUE CREADA.

"EL ASILO ES UNA INSTITUCION DE PROTECCION Y AMPARO PARA IMPOSIBILITADOS DE EJERCER COMO INDIVIDUOS SUS DERECHOS HUMANOS Y QUE POR LO TANTO, NECESITAN DE AUXILIO DE OTROS, GENERALMENTE PARA MENESTEROSOS AUNQUE NO NECESARIAMENTE".

EN OTRAS PALABRAS, UNA INSTITUCION BENEFICA PARA MENESTEROSOS QUE SI LE AGREGAMOS-

EL ADJETIVO ANCIANO LO CIRCUNSCRIBIMOS EXCLUSIVAMENTE PARA LA POBLACION DE LA TERCERA EDAD.

¿QUE ES LO QUE FALLA EN SU APLICACION PRACTICA REAL Y ACTUAL DEL ASILO EN ESTE ANALISIS?, ¿PORQUE LA SOCIEDAD TIENE LA IDEA NEGATIVA DEL MISMO?, ¿PORQUE INCLUSIVE LOS ASILOS MISMOS TRATANDO DE CAMBIARLE EL NOMBRE MA NIFIESTAN INCONSCIENTEMENTE SU INCONFORMIDAD CON LO QUE SON?. ESTO ES UN INDICE CLARO QUE MUESTRA QUE YA NO SE SABE LO QUE SON NI REALMENTE QUE FUNCION CUBREN.

LA INVESTIGACION DEL PROBLEMA DA A LA LUZ LAS SIGUIENTES EXPLICACIONES.

1.- CONFORME EL TIEMPO HA PASADO SE HA OLVIDADO PORQUE FUE CREADO EL ASILO DE ANCIANOS.

2.- ASI MISMO, YA NADIE SE PREGUNTA -
PARA QUE FUE CREADO.

ESTO FUE PRODUCTO DEL AUMENTO EN LAS-
NECESIDADES DE LA POBLACION PARA ATENDER LOS-
PROBLEMAS DEL VIEJO DE CUALQUIER INDOLE, RE--
SULTANDO QUE POCO A POCO SE INTERNASEN EN LOS
ASILOS: VIEJOS, ENFERMOS, INFECTO-CONTAGIOSOS,
INVALIDOS, DEMENTES, SORDOS, CIEGOS, PSICOTI-
COS, INCURABLES, CANCEROSOS Y HASTA DESHAUSIA
DOS CONJUNTAMENTE CON SANOS, HABILES, ACTIVOS
Y PRODUCTIVOS. SIN DARNOS CUENTA CONVERTIMOS-
A LA INSTITUCION EN UNA MEZCLA INFORME DE ' -
"HERMOSOS RESTOS DE CUERPOS HUMANOS" APLICA--
DOS EN LA ANTESALA DE LA MUERTE, DONDE LA CON
VIVENCIA FUE SIENDO CADA VEZ MAS INTOLERANTE;
DORMIR EN SALAS GENERALES SIN INTIMIDAD, SI -
ES QUE LA TOS DEL COMPAÑERO NOS DEJA DORMIR O

LAS LEVANTADAS FRECUENTES DEL QUE ORINA A CA-
DA RATO, O EL SOBRESALTO QUE NOS CAUSA EL VIE
JO TORPE QUE AL BUSCAR SU CAMA HA TRATADO DE-
METERSE EN LA NUESTRA Y EN EL PEOR DE LOS CA-
SOS, SER DESPERTADOS AVANZADA LA NOCHE POR -
LOS ESTERTORES DE LA MUERTE DE ALGUNO DE LOS-
ASILADOS, PARA PRESENCIAR LA AGONIA QUE PRECE
DE ALFIN; YA, QUE EN SU CONSTRUCCION NO FUE -
PREVISTA UN SITIO ADECUADO PARA LA ATENCION -
DE LOS GRAVES.

LA CONVIVENCIA COTIDIANA GENERA TEN--
SIONES CONTINUAS QUE MERMAN LA CAPACIDAD DE -
TOLERANCIA, PACIENCIA O COMPRENCION DE LOS -
PROBLEMAS PERSONALES Y MENOS DE LOS AJENOS; -
TENER QUE CONVIVIR CON LOS DEMENTES QUE LLO--
RAN, GRITAN O GIMEN, LOS INCONVENIENTES QUE GE
NERAN OLORES PROPIOS SOBRE TODO CUANDO SE REU

NEN A LA COMIDA VER COMO EVOLUCIONA DE MAL EN
PEOR LAS ULCERAS DE LAS PIERNAS O BIEN LAS -
GANGIENAS VASXULARES ETC. GENERAN UN CARACTER
RECELOSO QUE IMPIDE LA IDENTIFICACION CON LOS
DEMAS Y LA IMPOSIBILIDAD DE REALIZAR AMISTA--
DES SINCERAS, ENTRE SUS COMPAÑEROS, O DESENCA
DENANDOSE DESCONFIANZA, RIÑAS FRECUENTES, ---
AGRESIONES, ROBOS, INTRIGAS, ETC.

ES ESTA LA UNICA VERDAD Y RAZON SUFI-
CIENTE QUE MIS INVESTIGACIONES ENCUENTRAN DEL
QUE FALLE LA PROYECCION SOCIAL EN MEXICO -
CREANDO UNA IMAGEN TAN NEGATIVA DE UNA OBRA -
QUE DEBIERA SER HERMOSA, UNICA Y DIGNA DE AD-
MIRARSE.

PERO DEBEMOS CONSIDERAR QUE LOS RES--
PONSABLES DE ESTA SITUACION NO SON LOS ASILOS
EN SI, ELLOS SOLO SON LO QUE LES TOCA CALLADA

Y PENOSAMENTE LLEVAR A CUESTAS LAS CONSECUEN-
CIAS DEL ERROR PORQUE AUN ASI DEBEMOS DAR GRA-
CIAS QUE EXISTAN EN MEXICO Y QUE SON UNICAMEN-
TE ELLOS, SOLAMENTE ELLOS LOS QUE POR EL CAMI-
NO DE INNUMERABLES PENURIAS, HAN TOMADO LA -
CARGA NACIONAL DE LA ASISTENCIA A LA VEJEZ.

LA FALLA DEBE LOCALIZARSE, RESPONSABI-
LIZARSE PRIMERAMENTE:

1.- A LAS AUTORIDADES DE LA ADMINIS--
TRACION PUBLICA QUE NO HAN QUERIDO ESTUDIAR -
EL PROBLEMA Y CON LOS RESULTADOS DE SU CONO--
CIMIENTO DAR LAS SOLUCIONES ADECUADAS A LAS -
NECESIDADES NACIONALES.

2.- A LAS PERSONAS ASISTENTES, AGRU--
PACIONES, FUNDACIONES ETC. QUE SE LANZARON A-
DUPLICAR SISTEMATICAMENTE BAJO LAS MISMAS CA-
RACTERISTICAS DE ERROR DESDE HACE MUCHOS AÑOS

Y QUE NO ESTUDIARON, SE CAPACITARON O SE ASESORARON AL REALIZAR UNA NUEVA OBRA. COMO SE MODIFICA SU FUNCION CONFORME CAMBIAN LAS CONDICIONES FISICAS Y PSIQUICAS DE LOS ASILADOS.

3.- A LOS TECNICOS DE LA VEJEZ EN MEXICO QUE NUNCA HAN HECHO UN ESTUDIO PRACTICO DEL PROBLEMA DE TAL MANERA QUE PERMITIERA ORIENTAR, DAR NORMAS A SU PUEBLO PARA APROVECHAR SUS RECURSOS LO MEJOR POSIBLE Y CREAR CONSECUENTEMENTE LO QUE HACE FALTA Y QUE EN SU RESPONSABILIDAD COMO CIUDADANOS, DEBEN PRESTAR EL SERVICIO A SU COMUNIDAD.

4.- POR ULTIMO, A LA SOCIEDAD MEXICANA, AL PUEBLO DE MEXICO EN GENERAL QUE ASOMBROSAMENTE HA MOSTRADO DESPREOCUPACION TAL POR LOS PROBLEMAS DE LA VEJEZ Y QUE SOLO SE HA DEDICADO A LAMENTARSE O CRITICAR LO QUE

HAY EN EL MOMENTO QUE TIENE QUE ENFRENTARSE -
AL PROBLEMA DE NO ENCONTRAR DONDE COLOCAR ADE-
CUADAMENTE A SUS VIEJOS.

ESTO NOS LLEVA A LA TERCERA CONCLU---
SION.

NO DEBE SEGUIRSE CONSTRUYENDO MAS ASI-
LOS POR AHORA HASTA QUE HALLAMOS CREADO OTRAS
INSTITUCIONES PARALELAS DE SERVICIOS (DE -
AUXILIO) Y POR ORDEN DE PRIMACIA DESCARGAR -
POR NECESIDADES ESPECIFICAS EL TRABAJO DE LOS
ASILOS, DE ACUERDO AL ESTADO FISICO, SOCIAL Y
DE SALUD DE NUESTROS ANCIANOS.

CON ESTO QUIERO DECIR QUE URGE CLASI-
FICAR NUESTRAS NECESIDADES Y PROPONGO SE TOME
EN CONSIDERACION LA SIGUIENTE CLASIFICACION -
DE NUESTRA POBLACION (DE NECESIDADES) GERIA--
TRICA.

1.- SANOS

2.- ENFERMOS: MENORES (A)

MAYORES (B)

3.- INVALIDOS: FISICOS (A)

PSIQUICOS (B)

ESTO NOS DARA LA PAUTA DE SERVICIOS -

A ESTRUCTURAR:

1.- ASILOS: GRUPO 1 MENESTEROSOS.

2.- RESIDENCIAS, VILLAS, COLONIAS, -
CLUBES.

GRUPO 1 CON AUTOFINANCIAMIENTO.

3.- CASAS DE REPOSO.

GRUPO 2 (A) Y 3 (A).

4.- CLINICAS Y HOSPITALES GERIATRICOS:

GRUPO 2 (B).

5.- GRANJAS (2 TIPOS):

GRUPO 3 (A) Y (B).

CLASIFICACION: DE NECESIDADES DE NUESTRA POBLACION

GERIATRICA Y GENERO DE EDIFICIO.

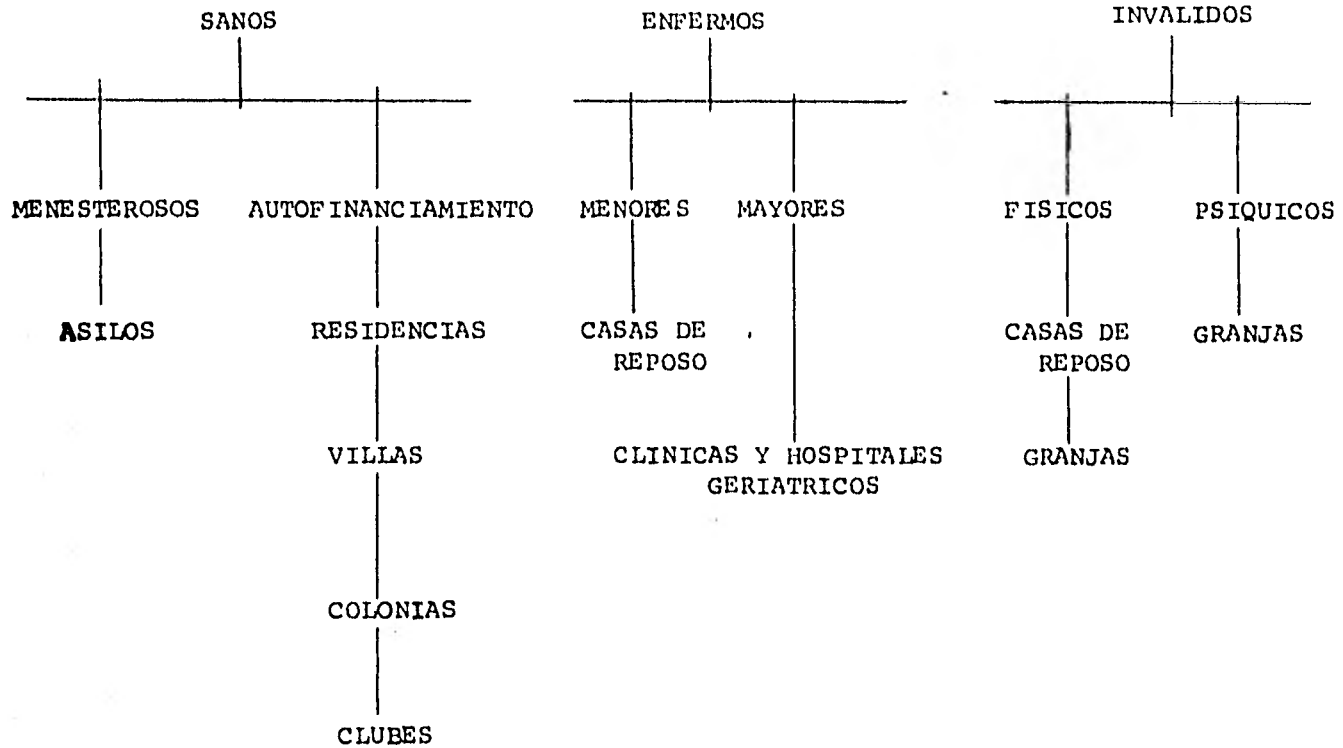

CONCEPTO

7.- CONCEPTO.

¿QUE DEBE SER UN ASILO PARA VIEJOS?

1.- DEBE SER UNA INSTITUCION DE ASISTENCIA PARA VIEJOS NO ENFERMOS, NO INVALIDOS, DE ESCASOS RECURSOS ECONOMICOS, QUE NECESITEN SER AUXILIADOS EN LAS ACTIVIDADES MAS ELEMENTALES DE LA VIDA DIARIA COMO PREPARACION DE ALIMENTOS, HIGIENE DE SU HABITACION, INTERRELACION PERSONAL, OCUPACION, EJERCICIOS Y RECREACION, ETC.

2.- POR TALES CARACTERISTICAS AL ASILO ES UNA INSTITUCION QUE REQUIERE TENER SUBSIDIO PARA SU ADECUADO FUNCIONAMIENTO.

3.- DEBE SER LO MENOS GRANDE POSIBLE PARA PODER SER FUNCIONAL, EN MEXICO PODEMOS CONSIDERAR ENTRE 30 Y 100 PERSONAS COMO LIMITE.

TES ACEPTABLES. A ESTE RESPECTO DEBE EVITARSE QUE SEAN DE UN SOLO SEXO.

4.- POR SER PARTE DE LA INSTITUCION GERIATRICA DEL PAIS DEBEN SER: CENTROS DE PRACTICAS, ENSEÑANZA E INVESTIGACION. SOBRE ESTE PARTICULAR EL ASILO TIENE ESPECIAL OBLIGACION, CONSIDERANDO QUE NO EXISTE LA ESCUELA GERIATRICA EN MEXICO Y POR SER ESTA LA UNICA INSTITUCION QUE SE ENCUENTRA SOLIDAMENTE ESTABLECIDA DESDE HACE MUCHOS AÑOS.

5.- DEBERAN MANTENER UNA CIRCULACION ADECUADA DE SU POBLACION, ESTO ES QUE DE ACUERDO AL ESTADO DE SALUD FISICA Y MENTAL LOS SENILES DEBERAN SER LLEVADOS A LOS HOSPITALES, A LOS PSIQUIATRICOS, A LOS CENTROS DE REHABILITACION PARA QUE SU IMAGEN NO SEA DEFORMADA AL TRATAR DE CONVERTIR A LA INSTITU--

7.- CONCEPTO.

¿QUE DEBE SER UN ASILO PARA VIEJOS?

1.- DEBE SER UNA INSTITUCION DE ASISTENCIA PARA VIEJOS NO ENFERMOS, NO INVALIDOS, DE ESCASOS RECURSOS ECONOMICOS, QUE NECESITEN SER AUXILIADOS EN LAS ACTIVIDADES MAS ELEMENTALES DE LA VIDA DIARIA COMO PREPARACION DE ALIMENTOS, HIGIENE DE SU HABITACION, INTERRELACION PERSONAL, OCUPACION, EJERCICIOS Y RECREACION, ETC.

2.- POR TALES CARACTERISTICAS AL ASILO ES UNA INSTITUCION QUE REQUIERE TENER SUBSIDIO PARA SU ADECUADO FUNCIONAMIENTO.

3.- DEBE SER LO MENOS GRANDE POSIBLE PARA PODER SER FUNCIONAL, EN MEXICO PODEMOS CONSIDERAR ENTRE 30 Y 100 PERSONAS COMO LIMI-

TES ACEPTABLES. A ESTE RESPECTO DEBE EVITARSE QUE SEAN DE UN SOLO SEXO.

4.- POR SER PARTE DE LA INSTITUCION -
GERIATRICA DEL PAIS DEBEN SER: CENTROS DE -
PRACTICAS, ENSEÑANZA E INVESTIGACION. SOBRE -
ESTE PARTICULAR EL ASILO TIENE ESPECIAL OBLI-
GACION, CONSIDERANDO QUE NO EXISTE LA ESCUELA
GERIATRICA EN MEXICO Y POR SER ESTA LA UNICA-
INSTITUCION QUE SE ENCUENTRA SOLIDAMENTE ESTA
BLECIDA DESDE HACE MUCHOS AÑOS.

5.- DEBERAN MANTENER UNA CIRCULACION-
ADECUADA DE SU POBLACION, ESTO ES QUE DE -
ACUERDO AL ESTADO DE SALUD FISICA Y MENTAL -
LOS SENILES DEBERAN SER LLEVADOS A LOS HOSPI-
TALES, A LOS PSIQUIATRICOS, A LOS CENTROS DE-
REHABILITACION PARA QUE SU IMAGEN NO SEA DE--
FORMADA AL ~~TRATAR~~ DE CONVERTIR A LA INSTITU--

CION EN AQUELLAS OTRAS QUE NO SEAN AL ASILO.

6.- POR SUS CARACTERISTICAS DEBEN -
EXISTIR TRES CLASES DE ASILOS:

PRIMERA CLASE:

LOS QUE HAN SIDO CONSTRUIDOS EX PROFE-
SO PARA ESTA FUNCION.

SEGUNDA CLASE:

EN LOS QUE SE HA UTILIZADO ALGUN EDI-
FICIO NO CONSTRUIDO PARA ESTA FUNCION PERO -
QUE SE LE HAN HECHO ADAPTACIONES PARA PODER -
CUBRIR CON COMODIDAD EL SERVICIO DE ASISTEN--
CIA PARA LOS VIEJOS.

TERCERA CLASE:

AQUELLOS ASILOS QUE EN SUS INSTALACIO
NES NO SON APROPIADOS PARA LA ASISTENCIA A -
LOS VIEJOS.

EL MEDIO

8.- EL MEDIO

CONDICIONES PARA LA SELECCION DEL SITIO.

- 1.- UNA ZONA TRANQUILA Y AGRADABLE.
- 2.- PREDOMINIO DE VISTAS.
- 3.- FACIL LOCALIZACION, CERCANA A UNA
UNA POBLACION QUE CUENTE CON TODOS
LOS SERVICIOS. (INFRAESTRUCTURA).
- 4.- SITIO CON CARACTERISTICAS REGULARES (PLANO).
- 5.- CON APROXIMIDAD A UNA FUENTE DE
OXIGENACION (BOSQUE).
- 6.- CLIMA CONSTANTE.
- 7.- TERRENO DE SUELO FERTIL.
- 8.- TERRENO CON AFECTACION EJIDAL.

SANTA CRUZ XOCHITEPEC.

SANTA CRUZ XOCHITEPEC: EN EL SUR DEL-DISTRITO FEDERAL SE ENCUENTRA SANTA CRUZ XO--CHITEPEC. PRETENECIENTE A LA DELEGACION DE XOCHIMILCO Y UBICADA AL PONIENTE DE ESTA DELEGACION.

EN 1945 CONTABA CON UNA POBLACION DE-¹100 NATIVOS Y EN LA ACTUALIDAD CUENTA CON -²13,500 RESIDENTES, Y CON UN 20% MAS DE POBLACION FLOTANTE, POR LO QUE ES SIGNIFICATIVO EL PORCENTAJE DE CRECIMIENTO DE ESTE POBLADO.

SANTA CRUZ XOCHITEPEC AL IGUAL QUE MUCHOS OTROS PUEBLOS ALEDAÑOS HAN SUFRIDO EL PADECIMIENTO URBANO DE LA GRAN CIUDAD, O SEA - UNA CONURBACION, MAS SIN EMBARGO POR SU SITUACION GEOGRAFICA SE HA DETENIDO SU CRECIMIENTO YA QUE CUENTA CON EL CERRO DE SANTA CRUZ Y ES

TE ES PROPIEDAD FEDERAL.

NARRACION DEL SR. JULIO RUIZ OLVERA -
PRESIDENTE DE RESIDENTES EN XOCHITEPEC.

CENSOS NACIONALES SUB-DELEGACION XO--
CHIMILCO, 1980.

POR OTRA PARTE, CUENTA CON ZONAS DE -
AFECTACION EJIDAL, UNA DE ELLAS LLAMADA EJIDO
DEL AHUEHUETE Y OTRA COCICALE SEÑALANDO ESTAS
DOS POR SER LAS DE MAYOR EXTENSION Y SIENDO -
ESTO UNA DE LAS PRINCIPALES CONDICIONES PARA-
LA SELECCION DEL SITIO.

ESTE POBLADO DISFRUTA DE UN BUEN CLI-
MA EN GENERAL CLASIFICADO COMO SUB-TROPICAL -
DE ALTURA, PRESENTANDOSE DESCENSOS DE TEMPERA-
TURA CONSIDERABLES.

EXISTE UNA RED DE PESEROS QUR CIRC--

LAN POR LA ARTERIA PRINCIPAL DEL POBLADO ASI-
MISMO UNA LINEA DE AUTOBUSES Y UNA MUY EFI---
CIENTE DEL TRANVIA.

LA VEGETACION ES ABUNDANTE ASI COMO -
UN BUEN USO DEL SUELO, SIENDO ESTE VARIADO, -
EXISTEN GRANDES ZONAS ARBOLADAS, ASI COMO UN-
CARACTER MUY PARTICULAR DE LA ZONA, COMO EL -
CONTEXTO URBANO BASICO PARA LA ELECCION DEL -
SITIO.

ASI EL POBLADO DE SANTA CRUZ KOCHITE-
PEC CUENTA CON LAS 8 (OCHO) CONDICIONES PARA-
LA ELECCION DEL SITIO.

PROGRAMA

P R O G R A M A:

- 1.- ADMINISTRACION.
- 2.- ZONA DE HABITACION.
- 3.- ZONA DE TERAPIA OCUPACIONAL.
- 4.- ZONAS COMUNES.
- 5.- SERVICIOS GENERALES.

1.- ADMINISTRACION.

- VESTIBULO.
- DIRECCION ADMINISTRATIVA.
- ATENCION MEDICA (NO INTENSIVA).
- SECRETARIA.
- TRABAJO SOCIAL.
- ARCHIVO PAPELERIA.
- TOILET.
- ADMISION, CONMUTADOR, RECEPCION.
- SALA DE ESPERA.

2.- ZONAS DE HABITACION.

- HABITACION (PLAN DOBLE) CON EL BAÑO
CAPACIDAD 60 PERSONAS.
- HABITACION EMPLEADA (DOBLE) (PERSONAL FIJO) 2 PERSONAS.
- BAÑOS (2), ALMACEN BLANCO.
- ALMACEN LIMPIEZA.

3.- ZONA DE TERAPIA OCUPACIONAL.

- COSTURA.
- TALLER DE PRODUCCION MADERA.
- TRABAJO DE TELA, SIMILARES.
- VARIOS.
- TRABAJO ARTESANAL.
- HORTALIZA.
- GIMNASIA.
- BIBLIOTECA.
- SALON DE USOS MULTIPLES. (EVENTOS).
- JUEGO Y ESPARCIMIENTO.

4.- ZONAS COMUNES.

- INTERRELACION CON LA COMUNIDAD Y EX
TERIOR.
- COMEDOR PRICIPAL.
- SALA DE VISITAS, ESPARCIMIENTO E IN

TERRELACION ESTARES.

5.- SERVICIOS GENERALES.

- COCINA.
- DESPESA USO DIARIO.
- DESPESA ALMACEN.
- REFRIGERIO.
- SANITARIO HOMBRES Y VEST. (2)
- LAVANDERIA.
- MANTENIMIENTO.
- ROPERIA.
- BODEGA GENERAL.
- CUARTO DE MAQUINAS.
- DEPOSITO DE BASURA.

6.- ZONAS VERDES.

- JARDINES INTERIORES Y EXTERIORES.
- ARBOLES: FRUTAL, DE SOMBRA ETC. AR-

BUSTOS.

- VEGETACION EN GENERAL.

C R I T E R I O D E C O S T O S

CONCEPTO	AREA APROXIMADA	COSTO APROXIMADO	TOTAL
A			
AREA HABITACIONAL			
A.1 AREA DORMITORIOS	790.00 M ²	8,750.00	6,912,900.00
A.2 AREA SOCIAL	163.00 M ²	13,475.00	2,196,425.00
A.3 AREA SERVICIOS	280.00 M ²	11,325.00	3,171,000.00
B			
AREA ADMINISTRATIVA			
B.1 OFICINAS	126.50 M ²	8,500.00	1,075,250.00
B.2 USOS MULTIPLES	122.50 M ²	13,430.00	1,645,175.00
B.3 TALLERES	340.00 M ²	7,937.00	2,698,580.00
C			
AREA DE SERVICIOS			
C.1 COCINA	48.00 M ²	22,416.00	1,075,968.00

CONCEPTO	AREA APROXIMADA	COSTO APROXIMADO	TOTAL
C.2 COMEDOR	142.00 M ²	13,000.00	1,846,000.00
C.3 LAVANDERIA	24.00 M ²	19,462.00	467,088.00
C.4 SANITARIOS Y VESTIDORES	298.50 M ²	14,320.00	4,274,520.00
C.5 BODEGAS GENERALES	96.00 M ²	8,125.00	780,000.00
C.6 CTO. DE MAQUINAS	10.00 M ²	23,221.00	232,210.00
C.7 PATIO DE SERVICIO	16.00 M ²	2,300.00	36,800.00
D. AREA CAPILLA	84.50 M ²	15,627.00	1,320,481.00
E			
AREAS EXTERIORES			
E.1 JARDINES	4,875.00 M ²	287.20	1,400,100.00
E.2 ESTACIONAMIENTO	814.00 M ²	324.00	263,736.00
E.3 BANQUETAS ACUBIERTO	120.00 M ²	2,365.00	283,800.00
E.4 BANQUETAS	165.00 M ²	365.00	60,225.00
TOTAL CONSTRUIDO	3,640.00 M²	COSTO TOTAL = 29,739,858.00	

CRITERIO CONSTRUCTIVO

EL SISTEMA CONSTRUCTIVO LO PODEMOS --
CLASIFICAR BASICAMENTE EN ESTRUCTURA, INSTA--
LACIONES Y ACABADOS.

A. - ESTRUCTURA

LA CIMENTACION TENDRA UN SISTEMA DE -
ZAPATAS CORRIDAS Y ZAPATAS AISLADAS DE CON--
CRETO ARMADO UNIDAS POR CADENAS DE LIGA. SE--
PROPONE UNA JUNTA CONSTRUCTIVA, QUE UNE A LA
ZONA DE HABITACION CON LA DE SERVICIOS PRIN--
CIPALMENTE POR DOS CAUSAS. UNO: POR LA DIS--
TANCIA QUE EXISTE HORIZONTALMENTE Y OTRO POR
LAS DIFERENCIAS DE CARGAS QUE RECIBE EL TE--
RRENO:

EN MUROS Y LOSAS SE UTILIZARA EL SIS--
TEMA TRADICIONAL, MUROS DE CARGA Y LOSAS CO-

MUNES DE CONCRETO ARMADO CON CLAROS REDUCI--
DOS, LAS COLUMNAS Y TRABES SERAN DE CONCRETO
ARMADO.

B. - INSTALACIONES

B.1. - HIDRAULICA. - SE PROPONE UNA
HIDRAULICA QUE ALIMENTARA LAS ZONAS, HABITA-
CIONAL, BAÑOS, COCINA, LAVANDERIA Y JARDIN, -
LA CISTERNA ESTA LOCALIZADA DEBAJO DEL CUAR-
TO DE MAQUINAS, QUE ESTA ALIMENTADA DIRECTA-
MENTE DE LA TOMA. SE PROPONE UN SISTEMA HI--
DRONEUMATICO QUE GENERA LA PRESION NECESARIA,
EL AGUA ES CONDUCCION HORIZONTALMENTE AL TRA-
VEZ DE LOS ANDADORES ABAJO DE LAS LOSAS Y -
OCULTO POR PLAFON FALSO, PARA EL AGUA CALIEN-
TE SE UTILIZA UNA CALDERA DE DIESEL FORMANDO
UN CIRCUITO, SE PROPONE UN RETORNO A LA CAL-
DERA CONSERVANDO EL AGUA CALIENTE SU TEMPERA

TURA; EL MATERIAL DE FIERRO GALVANIZADO Y CO
BRE.

B.2.- SANITARIA.- ESTA INSTALACION RE
COLECTA Y CONDUCE AGUAS PLUVIALES Y AGUAS NE
GRAS. HACIA EL COLECTOR GENERAL, PARA LAS -
AGUAS PLUVIALES SE COLOCARAN A CADA 80 M² BA
JADAS DE FIERRO FUNDIDO Y CONDUCIDAS HASTA -
LOS REGISTROS, EN DONDE SE UNEN CON LAS -
AGUAS NEGRAS, QUE TIENEN UN SISTEMA DE TUBE-
RIA DE CONCRETO, CON REGISTROS A CADA 9.00 -
MTS Y UNA PENDIENTE DE 2% TOMADA A CLAVE QUE
VIERTE SUS AGUAS AL COLECTOR GENERAL.

C.- ELECTICA DE ILUMINACION.

SE OBTIENE LA ACOMETIDA DIRECTAMENTE-
DE LA CALLE RECIBIENDOSE A UNA SUBESTACION,-

SE REPARTE HORIZONTALMENTE POR LOS ANDADORES, PROTEGIDO Y OCULTO POR EL FALSO PLAFON DE LA LOSA, SE DIRIGE HASTA LOS CONTROLES DE CIRCUITO Y EN DONDE SE REQUIERE UN RAMAL BAJA - POR COLUMNA O MURO PARA ALIMENTAR UNA SALIDA DE FUERZA O DE ILUMINACION.

D. - GAS

LA INSTALACION DE GAS SE UTILIZA EXCLUSIVAMENTE PARA LA COCINA, CON UN TANQUE DE GAS ESTACIONARIO, EN LA AZOTEA DE LA ZONA DE SERVICIOS SU DUCTO ES DE COBRE Y LO CONDUCE DEL TANQUE A LOS MUEBLES DE LA COCINA Y SU ABASTECIMIENTO SE REALIZA POR EL ESTACIONAMIENTO VISIBLE Y DE COLOR AMARILLO.

E. - ACABADOS.





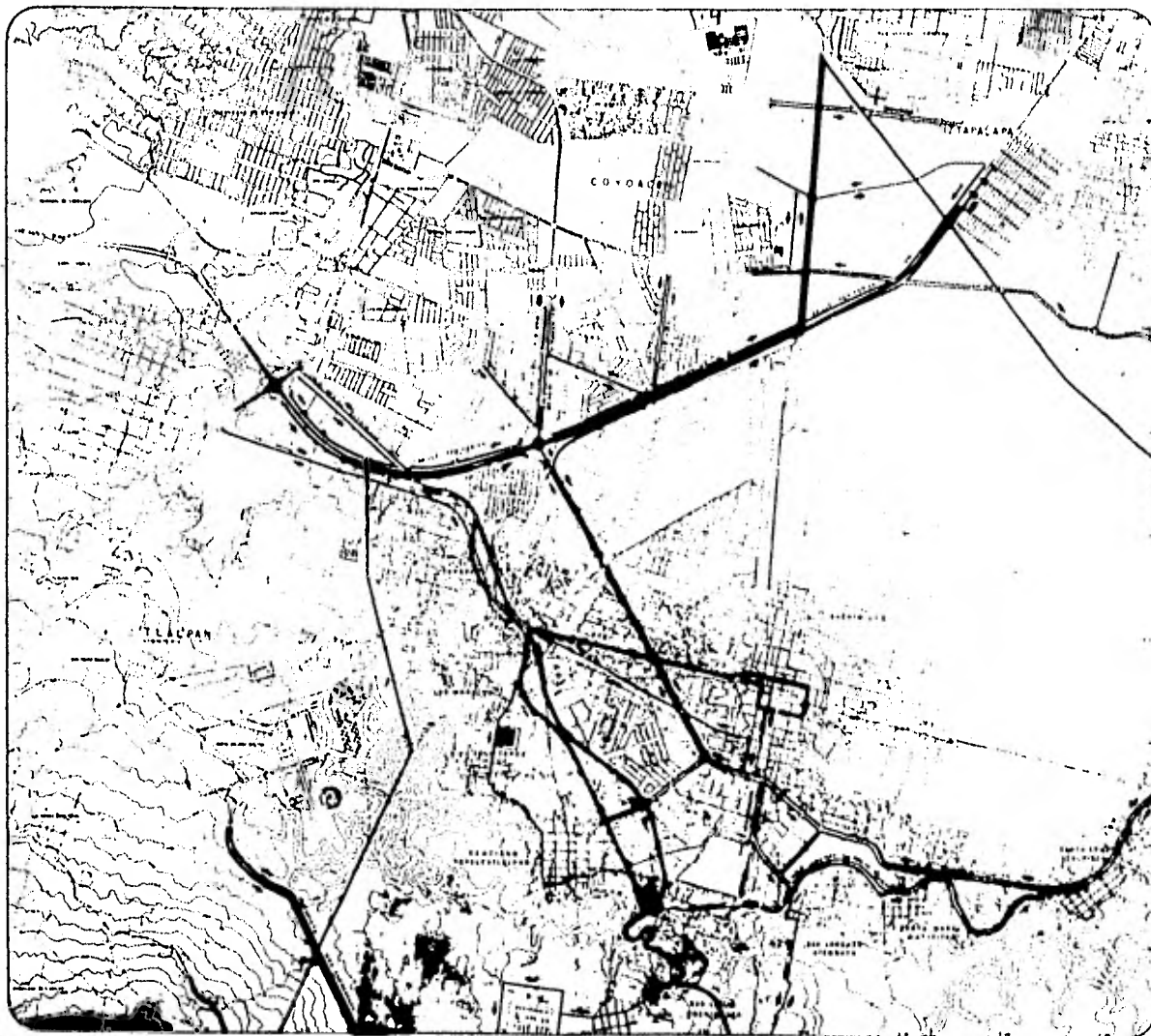

EN MUROS SERAN APARENTES TANTO EN EXT.
COMO INTERIORES, REPELLADO RUSTICO, PISOS DE
APARIENCIA NATURAL Y TECHOS DE MADERA EN ZO-
NAS DE AREA SOCIAL Y PLAFON LO MISMO CON YE-
SO. LA SELECCION DE LOS ACABADOS ESTA EN FUN-
CION DE SU DURABILIDAD, FACIL MANTENIMIENTO,
COSTO Y PRINCIPALMENTE SUS CUALIDADES PLASTI-
CAS QUE IDENTIFICAN AL USO DEL SUJETO.

PROYECTO



**DISTRITO
FEDERAL**
plan parcial de
desarrollo
urbano
**DELEGACION
XOCHIMILCO**

SIMBOLOGIA

-  LINEA DE CIRCUNSCRIPCION
-  LINEA DE BARRIO Y TIPO CALLES
-  LINEA DE BARRIO
-  LINEA DE ZONA
-  LINEA PLAZA METROS
-  LINEA ACTUAL METROS
-  ESTACION METRO



VALIDAD Y TRANSPORTE E-31



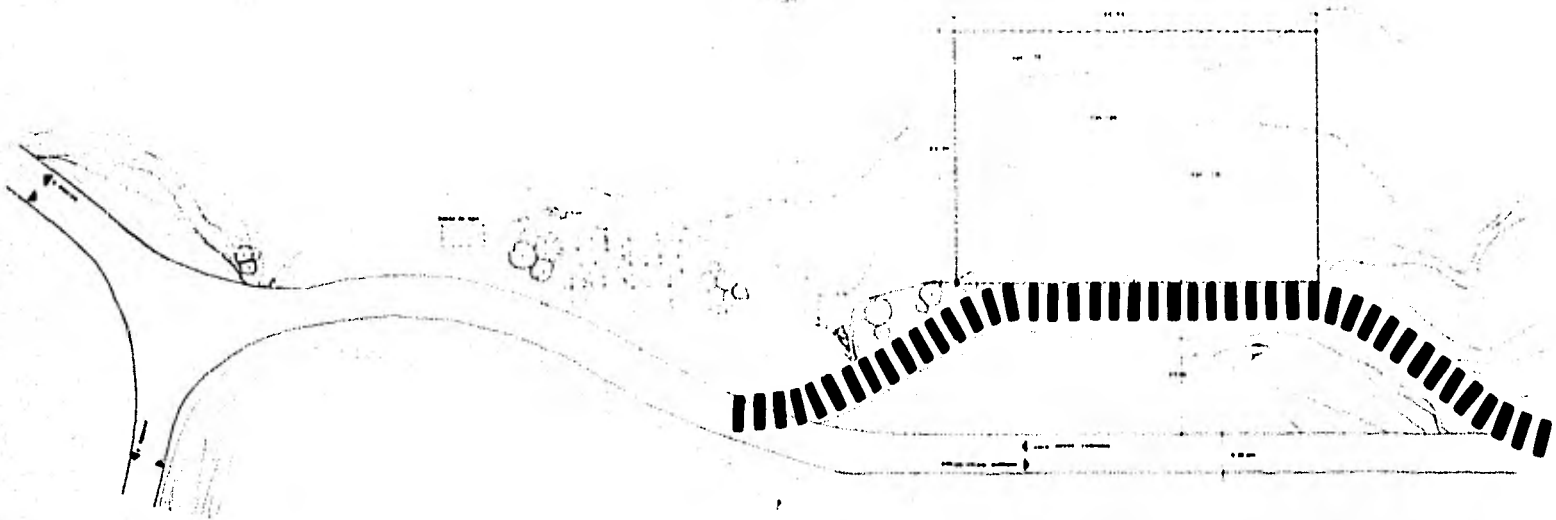

A S I L O P A R A A N C I A N O S

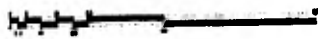

		EJIDO ANHEMETE STA CRUZ BOCHEMPEC. MUN. OYALBITAN	T-1
	plano de terreno		
LINDERO DE REFERENCIA		AREA DEL TERRENO	

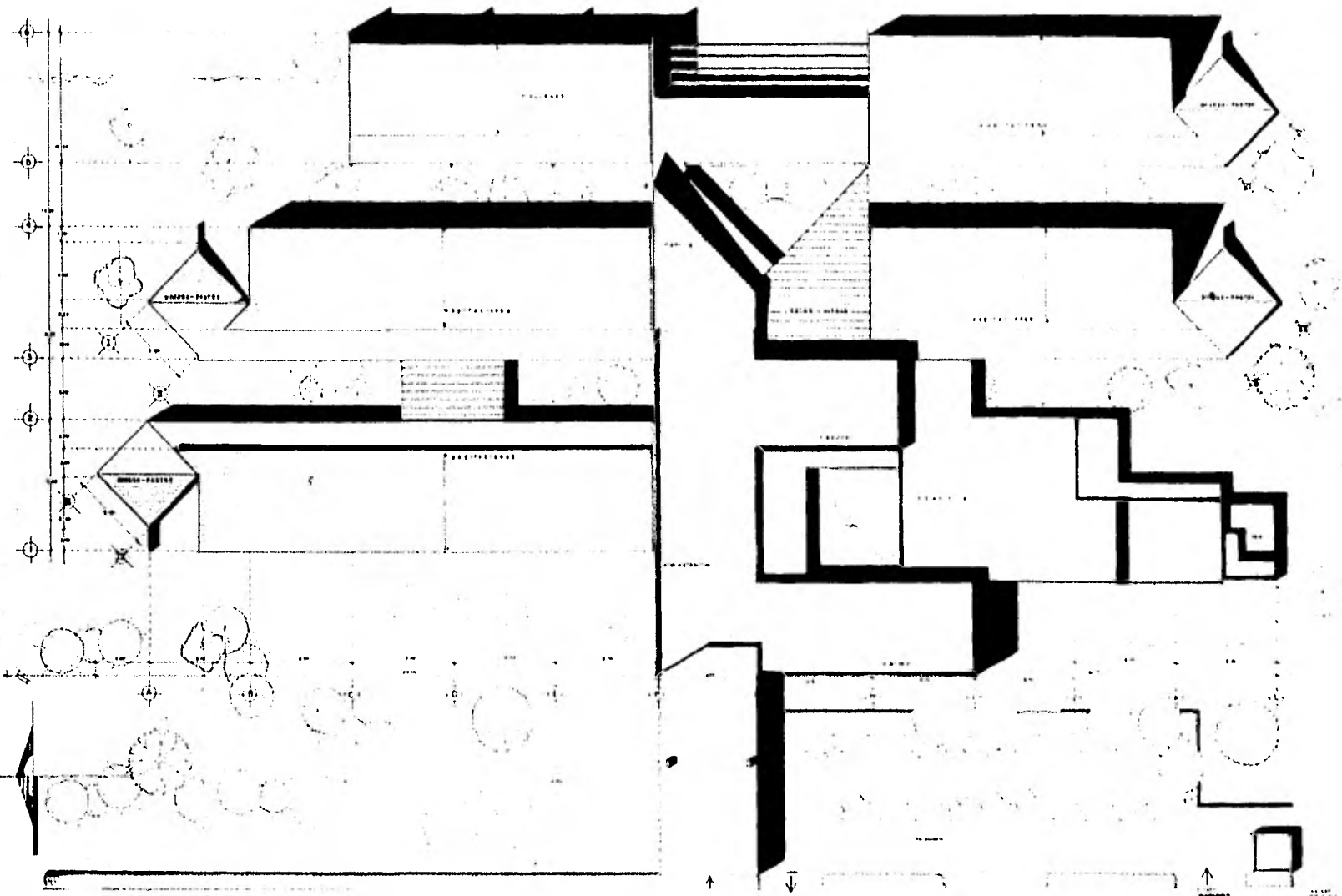

A S I L O P A R A A N C I A N O S

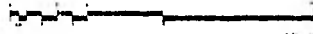

		EJIDO AMENHETE STA. CRUZ XOXHITEPEC Rev. 01/01/60	A-1
	planta de techos		
<small>PROYECTO DE ARQUITECTURA</small>		<small>PROYECTO DE ARQUITECTURA</small>	

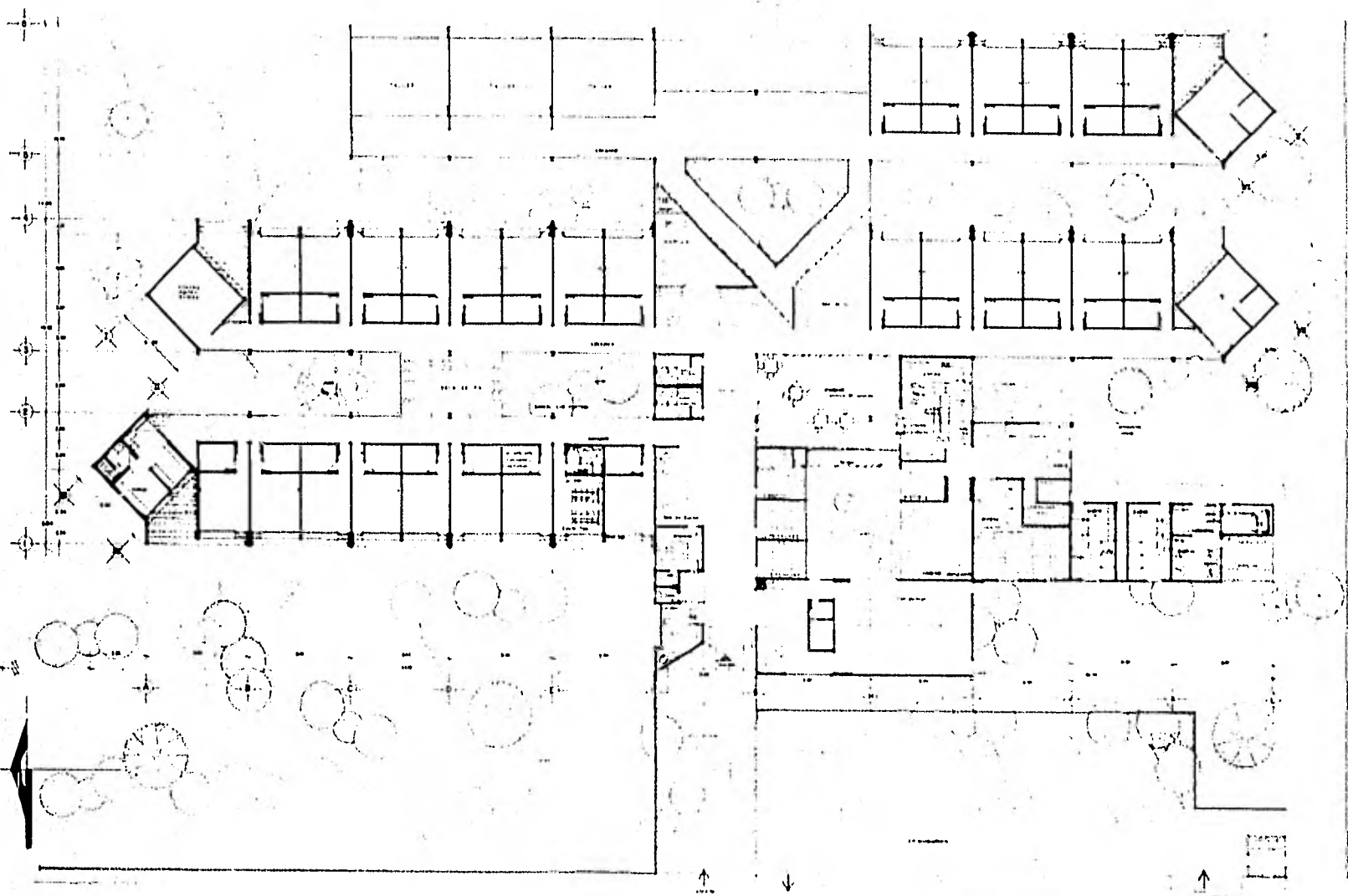

A S I L O P A R A A N C I A N O S



▲	E. JIRO ANHEMATE STA CRUZ XOXHITEPEC Méx. D.F.	A 2
	planta arquitectonica	

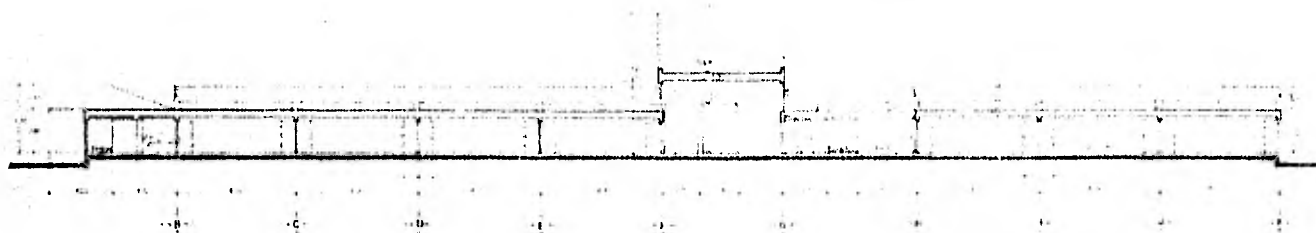

FACHADA INTERIOR I



CORTE A-A



CORTE B-B



CORTE C-C

A S I L O P A R A A N C I A N O S

ESCALA 1/100



		INSTITUTO VENEZOLANO DE ESTADÍSTICA Y CENSOS TALLER EVALUATIVO (E.N.U. 702661)	A3
	Corles y Fachadas		
RAUL ALMANZA VICENT			

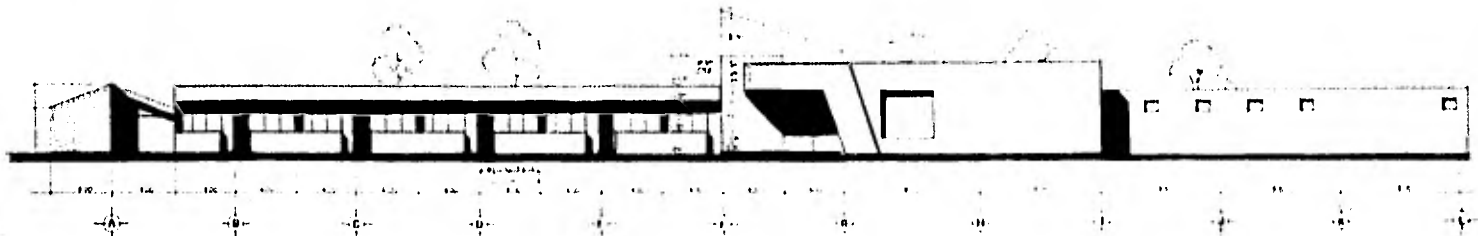

FACHADA PRINCIPAL

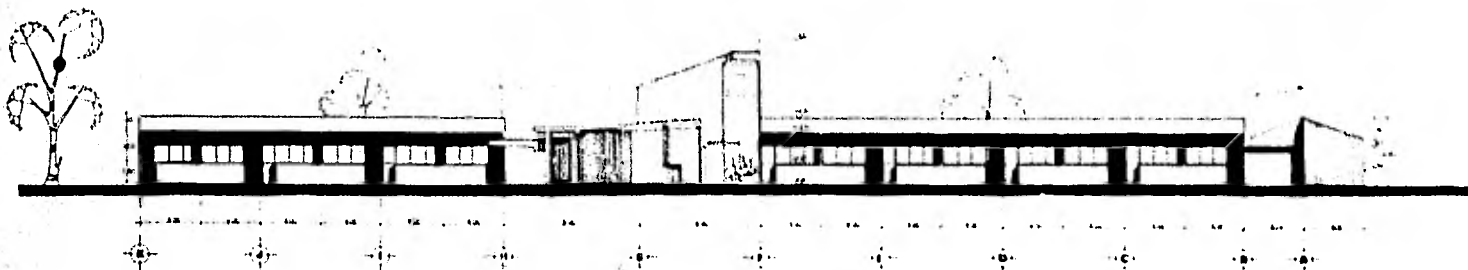

FACHADA I

A S I L O P A R A A N C I A N O S

ESCALA 1:100



		EJIDO AGRICOLA STA COFE BOCA VALLES GUAN. 1000 100m 1	A-4
		FACHADAS	

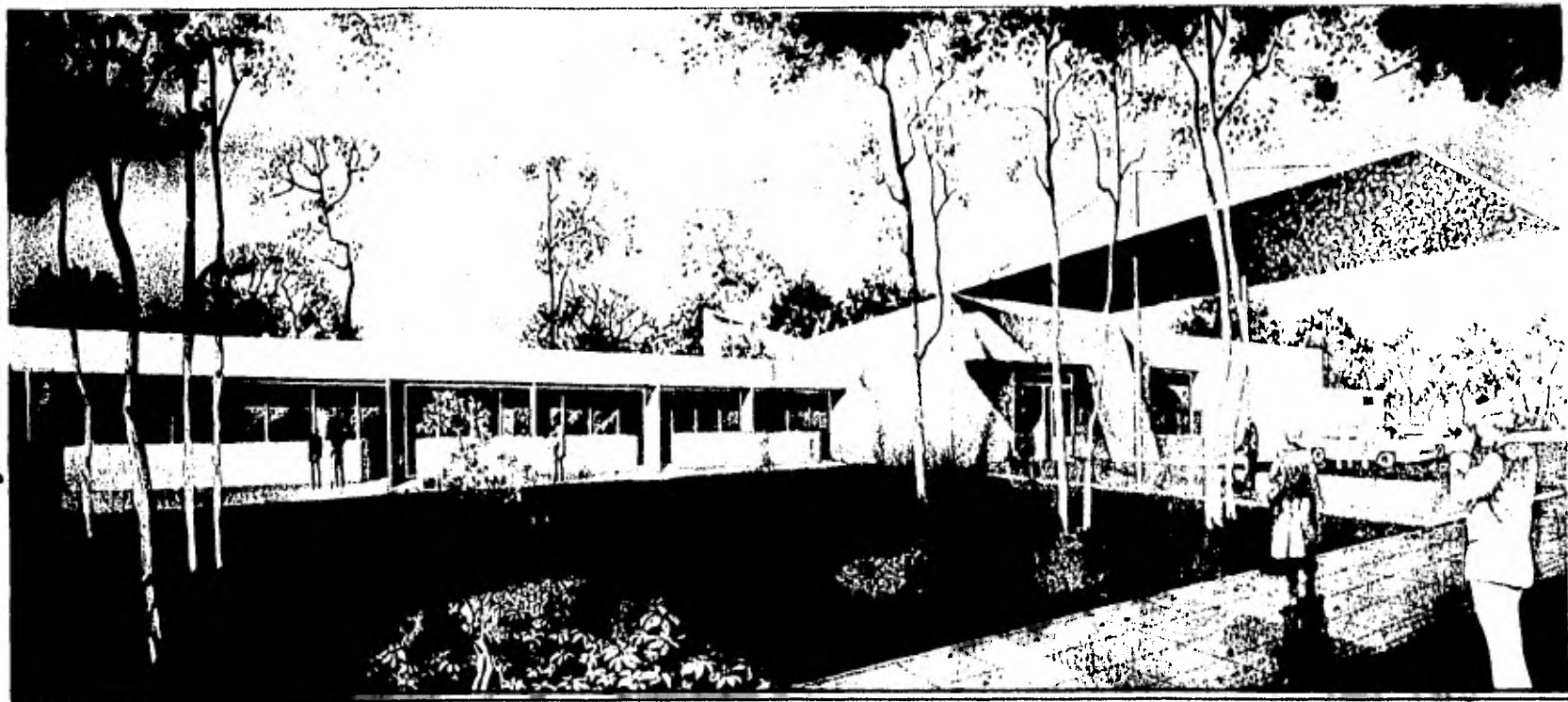

A S I L O P A R A A N C I A N O S

	<p>ESTADO AHUACAPULTEPEC STA CRUZ BOCHITEPEC Instituto Evaluativo</p>
<p>perspectivo</p>	
<p>SECRETARÍA DE ECONOMÍA</p>	<p>SECRETARÍA DE ECONOMÍA</p>

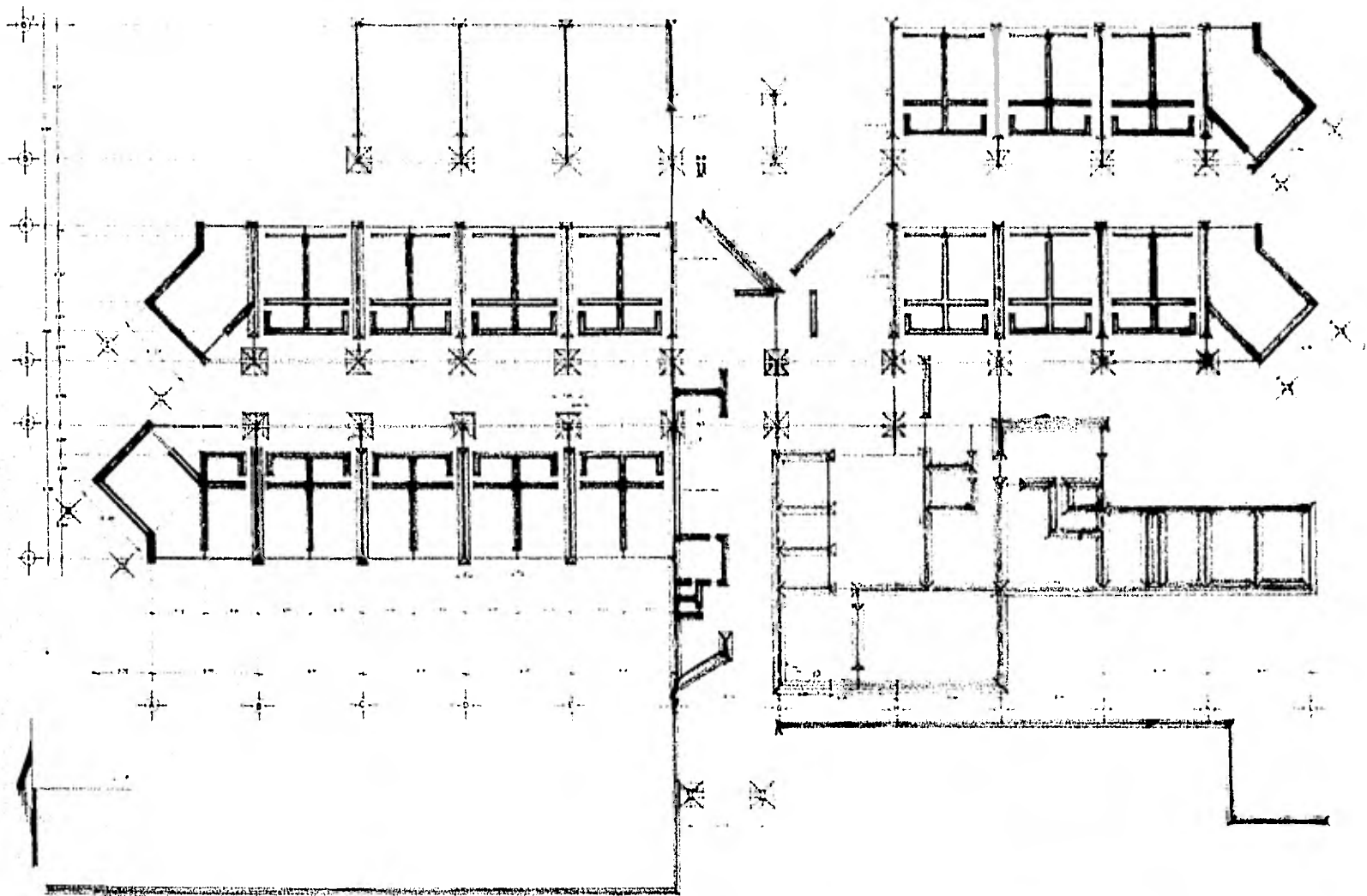

A S I L O P A R A A N C I A N O S

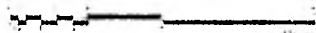

	EJIDO AHUENQUE STA CRUZ ACHOTEPEC. PUEBLO QUERETARO	E-1
	planta de cimentacion	

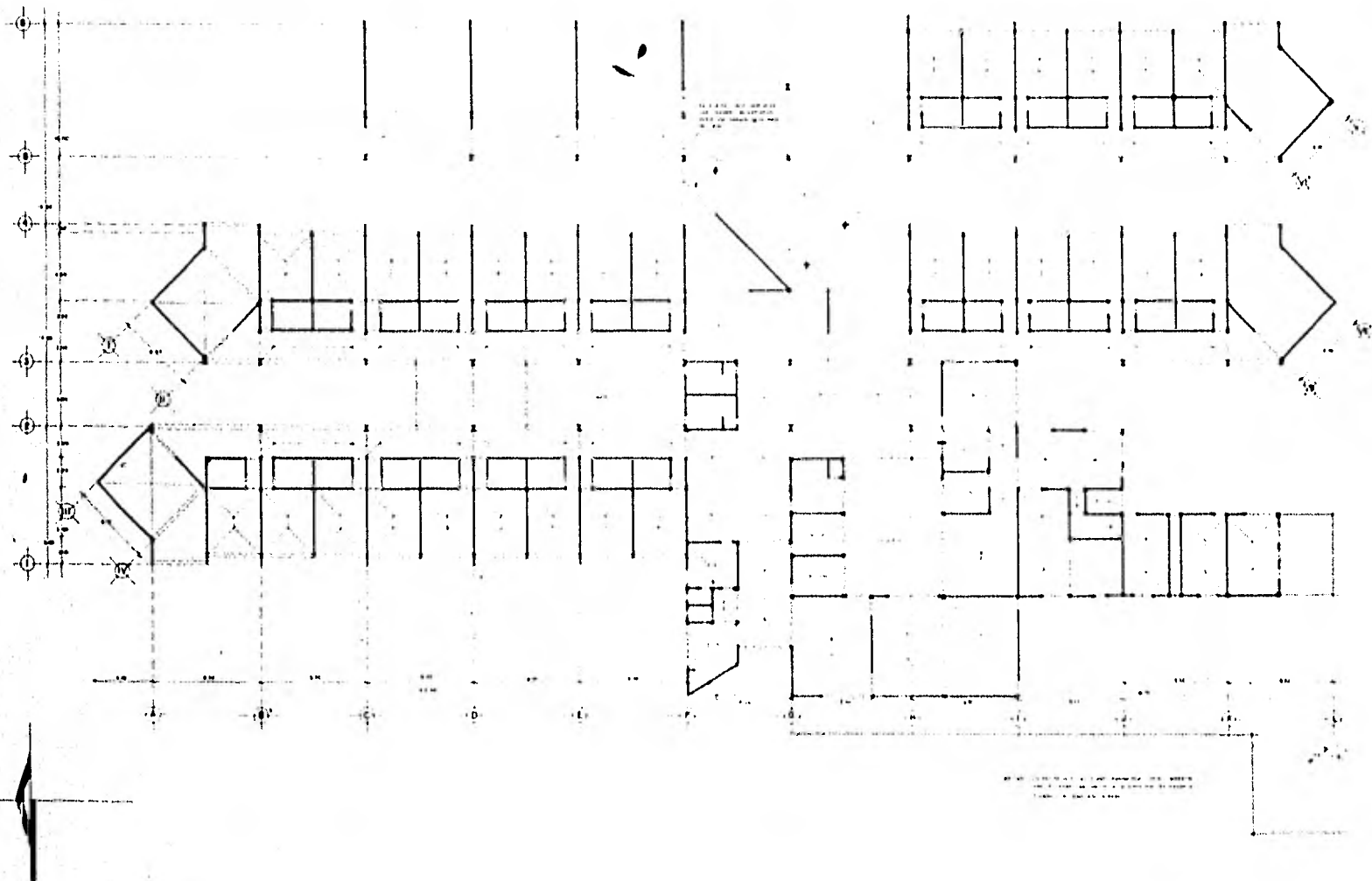

A S I L O P A R A A N C I A N O S

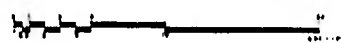

	EJIDO ANUEHUETE STA CRUZ, ROCHITEPEC	E-2
	planta estructural	
ESTADO DE OAXACA	1:500 D.M. 1:1000 1:2000	1960-1

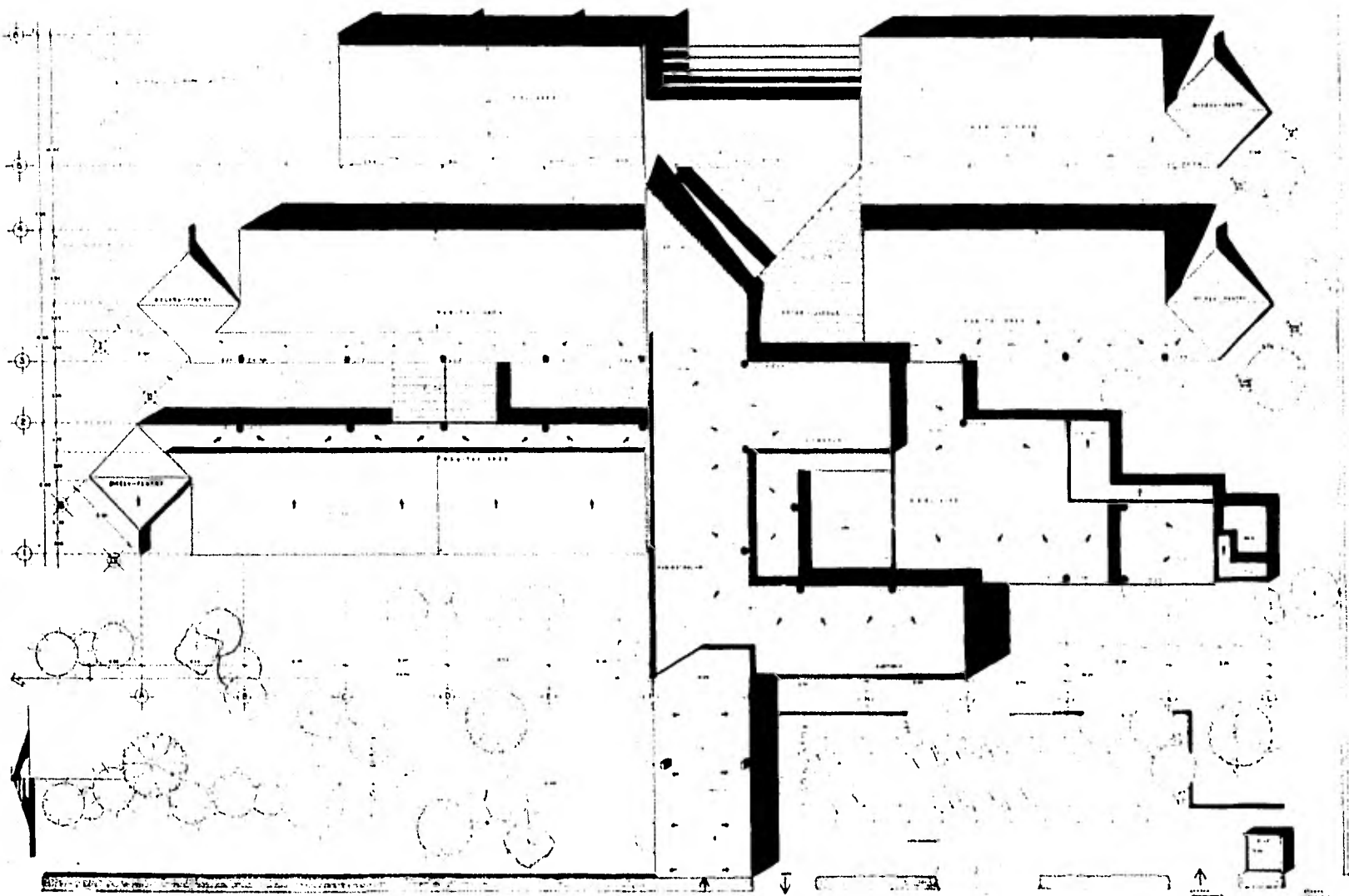

A S I L O P A R A A N C I A N O S

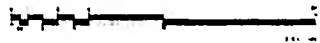

		EJIDO AMENARE STA CRUZ KOCHTEPEC feder. guatemalteco	A-1
		planta de techos	
<small>ESTADO DE GUATEMALA</small>		<small>ESTADO DE GUATEMALA</small>	

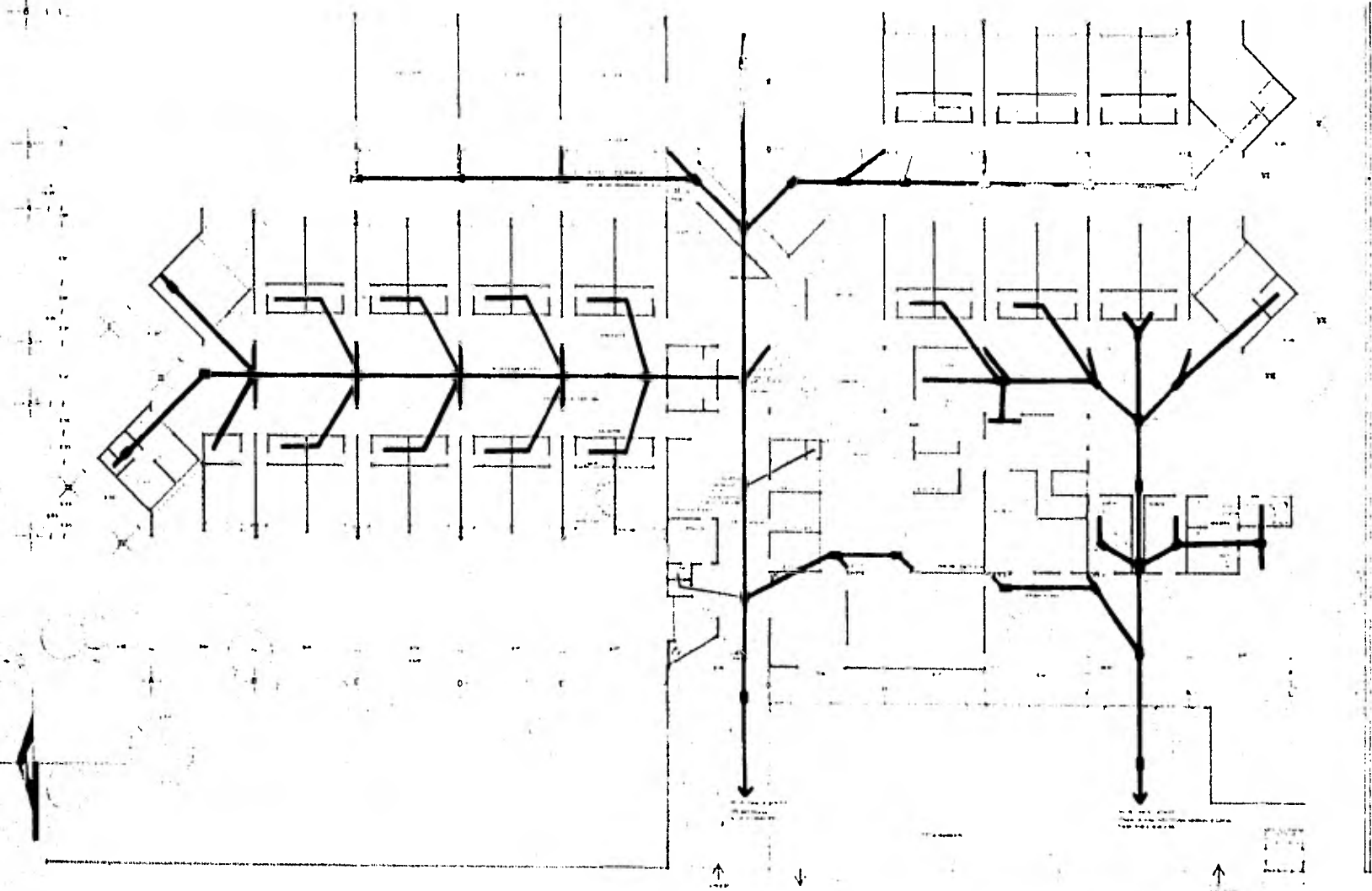

A S I L O P A R A A N C I A N O S

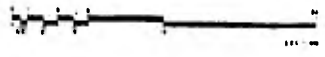



EJIDO AMLEHUETE
STA CRUZ XOCHITEPEC
 Tercer Ayuntamiento

A-2

planta arquitectonica sanitario

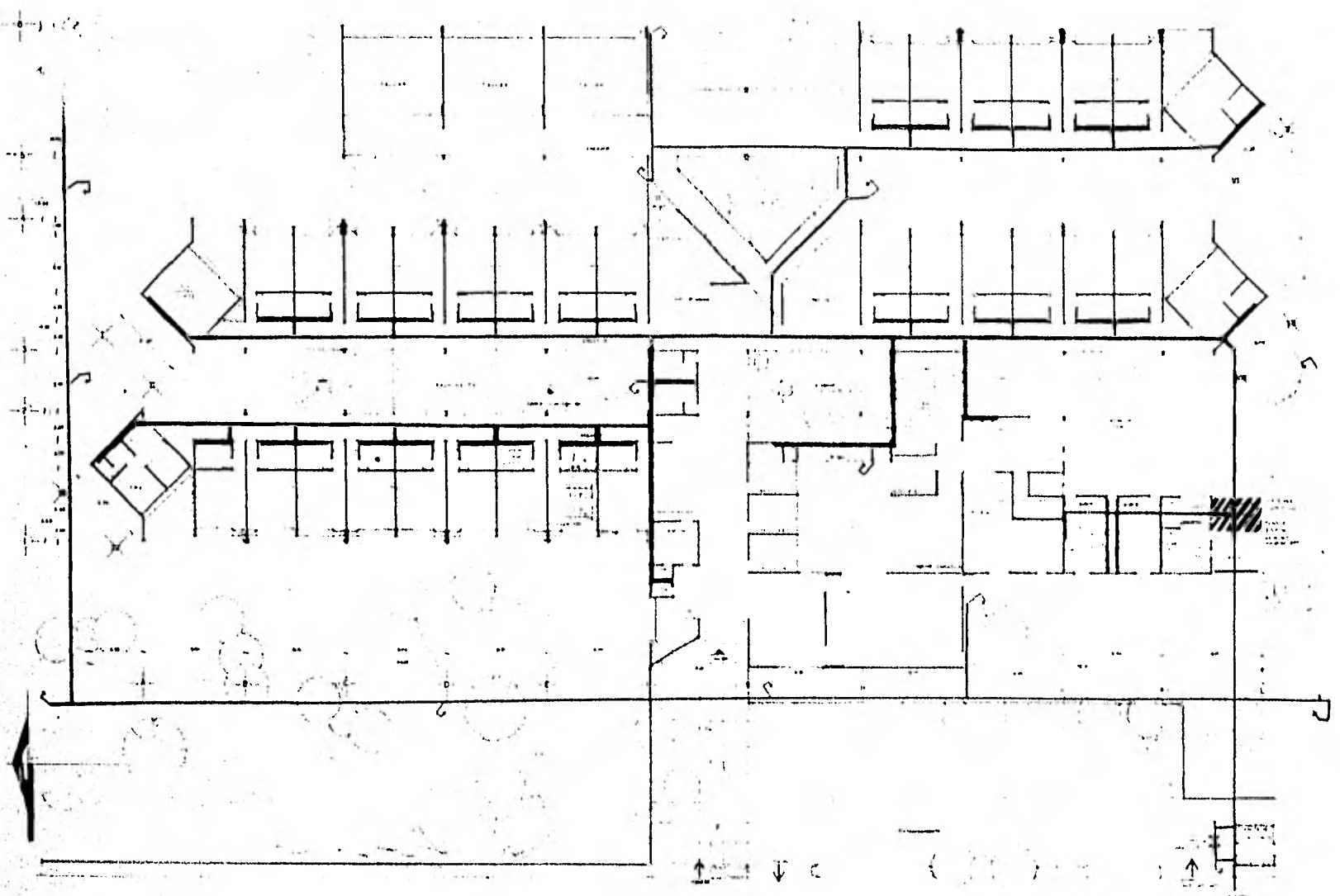
Escala: 1/500
 Autor: [Illegible]



A S I L O P A R A A N C I A N O S

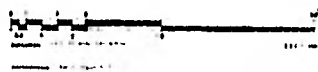

▲	EDIFICIO ANEXUETE STA CRUZ BOCHITENC Instalacion Hidraulica	A-2
	Instalacion Hidraulica planta arquitectonica	

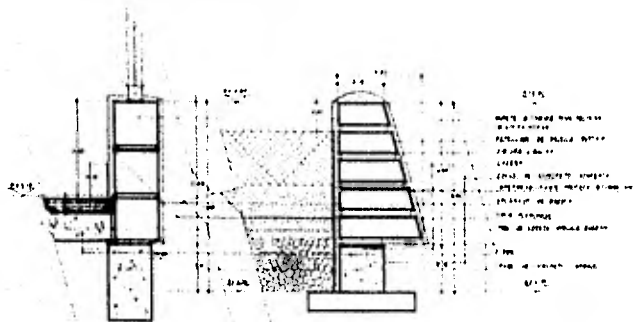

DETALLE 1

DETALLE 2 JARDINERA

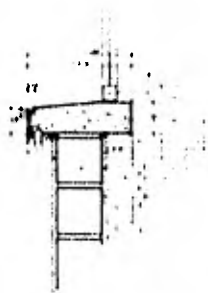

DETALLE 3 REPISON

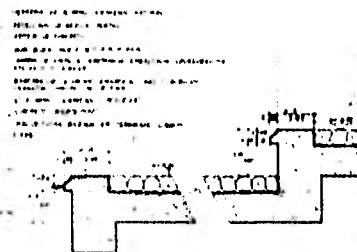

DETALLE 4

PISO PIEDRA BOLFADA 270°

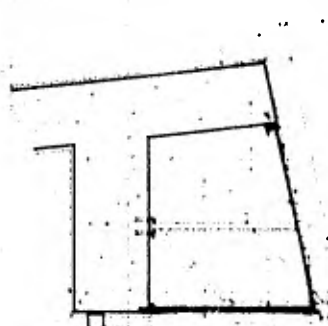

DETALLE 5

PAISOR ESTRUCTURAL

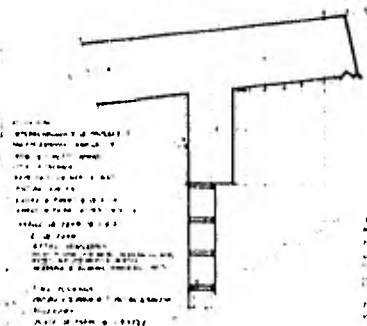

DETALLE 6

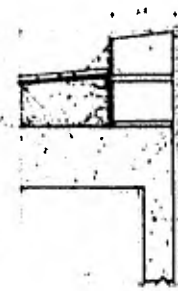

DETALLE 7

PAISOR DE CONCRETO

A S I L O P A R A A N C I A N O S

		EJIDO ANILIMET STA CRUZ XOCHITLAPAC Toluca y Valleses	D-1
	plano de detalles		
Ciudad de México, D.F.	1970	1970	1970

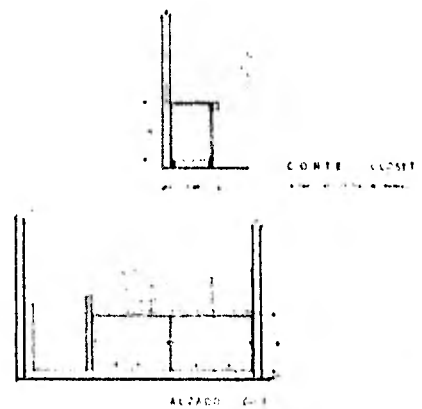
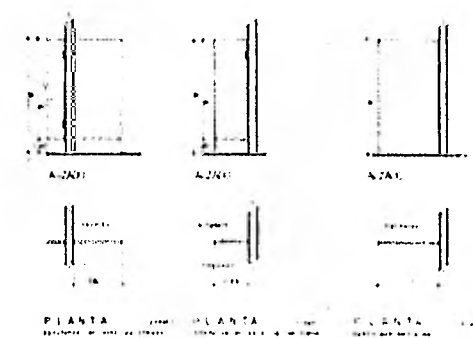
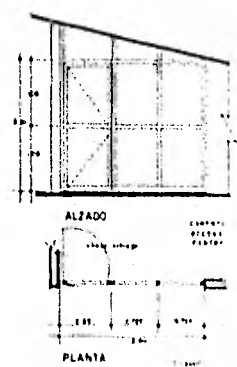
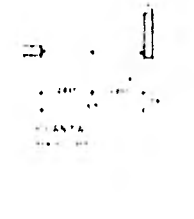
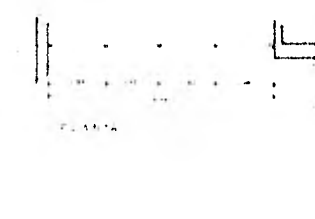
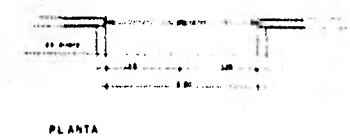
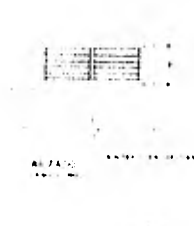
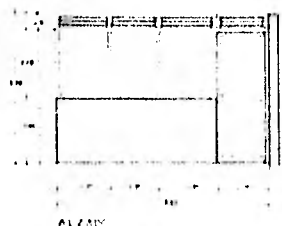
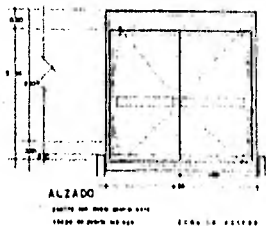

A S I L O P A R A A N C I A N O S

		TALLER ALBERTE STACRUZ ROCH TALLER EN CALLE 1190	12
	Herrería y carpintería.		
TALLER ALBERTE VINCENT			