



UNIVERSIDAD NACIONAL AUTÓNOMA DE
MÉXICO
FACULTAD DE FILOSOFÍA Y LETRAS
COLEGIO DE HISTORIA SUA

CATÁLOGO DEL FONDO AURELIO ROBLES ACEVEDO. SECCIÓN MILITANTE CRISTERO, SUBSECCIÓN
LIGA NACIONAL DEFENSORA DE LA LIBERTAD RELIGIOSA. COMITÉ DIRECTIVO Y COMITÉ ESPECIAL.
CAJAS 6 Y 7

TESIS QUE PARA OBTENER
EL TÍTULO DE LICENCIADA EN HISTORIA

PRESENTA:

ANDREA BARRERA
MENDOZA

ASESOR DE TESIS

LIC. MARIANO MERCADO ESTRADA

CIUDAD DE MÉXICO, 2021



Universidad Nacional
Autónoma de México



UNAM – Dirección General de Bibliotecas
Tesis Digitales
Restricciones de uso

DERECHOS RESERVADOS ©
PROHIBIDA SU REPRODUCCIÓN TOTAL O PARCIAL

Todo el material contenido en esta tesis esta protegido por la Ley Federal del Derecho de Autor (LFDA) de los Estados Unidos Mexicanos (México).

El uso de imágenes, fragmentos de videos, y demás material que sea objeto de protección de los derechos de autor, será exclusivamente para fines educativos e informativos y deberá citar la fuente donde la obtuvo mencionando el autor o autores. Cualquier uso distinto como el lucro, reproducción, edición o modificación, será perseguido y sancionado por el respectivo titular de los Derechos de Autor.

Agradecimientos

En primer lugar quiero agradecer al Lic. Mariano Mercaño Estrada por haber despertado en mí el gusto por el trabajo de archivo, por su inmenso apoyo y motivación para realizar este trabajo, fue un gran viaje. Mil gracias

A la Lic. Alejandra Olgún González, gracias por el inmenso apoyo brindado a lo largo de carrera, por los consejos, el conocimiento compartido y sobre todo por la compañía. Mil gracias.

A los sinodales, que aceptaron leer, corregir y enriquecer con sus comentarios este trabajo: Mtro. Joel Estudillo García, Dra. Martha Pacheco Hinojosa, Lic. Ángel Ángeles Fernández.

A mi hermosa familia millones de gracias por todo el apoyo.

A mi madre por la libertad de emprender esta aventura, al Dr. Juan Carlos Mendoza por la motivación y ese apoyo eterno, a Rodrigo por ayudarme con este inmenso trabajo, sin importar día, hora o lugar, siempre estuviste para mí, a Sofía simplemente por ser tú, sabes lo que eso significa, mi motivación, mi sostén, mi ejemplo, mi incondicional.

Índice

Presentación.....	IV
Capítulo I.....	VI
1. Fondo Aurelio Robres Acevedo.....	VI
1.1 El trabajo de archivo.....	VIII
1.2 Problemáticas y aclaraciones dentro del catálogo.....	XVIII
Capítulo II.....	XXIV
2.1 La Guerra Cristera.....	XXIV
2.2 Liga Nacional de Defensa de la Libertad Religiosa.....	XXXII
2.3 Aurelio Robles Acevedo.....	XLII
2.4 Posibles líneas de investigación dentro del Fondo.....	XLIV
Conclusiones.....	XLV
Bibliografía.....	XLVII
Capítulo III. Catálogo del Fondo Aurelio Robles Acevedo.....	1 - 623
Capítulo IV. Índice Onomástico	624 - 653

Presentación.

El presente trabajo está conformado por cuatro capítulos, y consta de un catálogo documental del Fondo Aurelio Robles Acevedo con un índice onomástico, a lo largo del trabajo se habla sobre la Guerra Cristera y la Liga Nacional de Defensa de la Libertad Religiosa ya que son temas relevantes para la comprensión del catálogo.

Este trabajo forma parte de una gran colaboración, pues el Fondo Aurelio Robles Acevedo también conocido como ARA por el acrónimo, cuenta con una extensión de 74 cajas, las cuales se encuentran ordenadas y clasificadas, además de poseer una guía general y varios catálogos, lo cual fue posible gracias a trabajadores del Archivo Histórico de la Universidad Nacional Autónoma de México, estudiantes de la Escuela Nacional de Antropología e Historia y estudiantes de la Facultad de Filosofía y Letras de la UNAM, de la cual formo parte, haber estado en este equipo de trabajo fue todo un privilegio y me permitió hacer un aporte a la historia de una forma práctica.

La conservación de los documentos es esencial no sólo para los historiadores o las instituciones sino para la memoria colectiva ya que son una fuente material importante con la que se cuenta.

Los catálogos que se han realizado han sido por expediente, por lo que cada persona que realizó un catálogo tuvo que leer cientos de documentos, hacer una síntesis y descripción física de los mismos para que la consulta sea mucho más sencilla. Estos catálogos no solo son un aporte para el trabajo de archivo, también para investigación, pues además de facilitar la consulta, se pueden encontrar semblanzas sobre el personaje que le da nombre al archivo, información sobre la época, información sobre la Guerra Cristera, así como sobre las organizaciones involucradas en ella.

El Fondo ARA brinda una gran cantidad de información como ya se mencionó sobre la Guerra Cristera y sus comienzos, pues la documentación que posee es variada y en ella se puede encontrar correspondencia personal, hemerografía, libros, material gráfico y estatutos, reglamentos, adhesiones a la Liga Nacional de Defensa Religiosa -organización que estuvo muy involucrada en el conflicto armado y que pretendía dirigir el movimiento- lo cual nos permite tener un mejor entendimiento de este acontecimiento y en particular de esta organización y su funcionamiento.

Dentro del fondo también se puede encontrar material sobre el *David* una publicación periódica de Aurelio Robles, en la cual se encargaba de realizar propaganda contra aquello que atacase la religión católica.

Este trabajo tiene por objetivo hablar sobre el acervo documental y no sobre el personaje, aunque si se hace una pequeña semblanza sobre Aurelio Robles Acevedo y se contextualiza la Guerra Cristera con el propósito de que el lector comprenda la importancia de este fondo documental.

La documentación que trabajé no contiene mucho material referente a Aurelio Robles Acevedo, pero sí de la Liga Nacional de Defensa Religiosa (LNDR), sobre su organización interna y su relación con la jerarquía eclesiástica, por lo que este trabajo además de contener el catálogo y el índice onomástico presenta información importante sobre la forma en la que se organizó la LNDR antes de estallar el movimiento armado que posteriormente se conocería como Guerra Cristera.

Capítulo I.

1. Fondo Aurelio Robles Acevedo.

El Fondo Aurelio Robles Acevedo también conocido como ARA por su acrónimo, fue donado al Archivo Histórico de la Universidad Nacional Autónoma de México (AHUNAM), por Cristóbal Acevedo Martínez, hijo de Aurelio Robles el 13 de junio de 1985.

Originalmente el fondo tenía un “volumen de 1876 fotografías, 157 negativos, 348 folletos, 120 libros de la biblioteca personal de Aurelio Acevedo y 78 cajas. De estas últimas, 12 se regresaron en septiembre de 1991 a los donantes, por tratarse de la sección “Promoción de vocaciones religiosas” y de documentación de índole estrictamente personal. En 2004 fueron entregados al AHUNAM por parte del donante, 85 expedientes con correspondencia relacionada con la familia y gente cercana a ellos, con temas personales y familiares fundamentalmente, así como 20 fotografías. Estos documentos complementaban la información contenida en los ya existentes”¹ fondos relacionados a la Guerra Cristera, pues el AHUNAM cuenta con los fondos del Conflicto Religioso (LNDLR) y el de la Liga Nacional de Defensa de la Libertad Religiosa, así como con el fondo Miguel Palomar y Vizcarra y el de la Unión Internacional de Todos los Amigos (Vita México).

El fondo fue donado al AHUNAM, quien mediante un contrato se comprometió a realizar la limpieza y fumigación de los documentos que lo requerían para posteriormente ordenarlo y catalogarlo adecuadamente y así facilitar su consulta, también se comprometió a publicar un catálogo en donde se encontraría una semblanza del personaje, de preferencia escrita por el Dr. Jean Meyer, así como un cuaderno con la reproducción facsimilar de los documentos más importantes del archivo.²

Los trabajos dentro del fondo se iniciaron propiamente en 1986 a cargo de Gustavo Villanueva Bazán, quien en una primera etapa realizó un estudio preliminar que se basó en la elaboración de un diagnóstico general, el cual arrojó que el 60% del material se encontraba sin deterioro y el 40% restante presentaba un nivel medio de deterioro debido

¹ Edgar Andrade, Georgina Flores, Esther Gonzáles, Gustavo Villanueva, Fondo *Aurelio Robles Acevedo. Catálogo Sección documental, gráfica, libros y folletos*, México, Archivo Histórico de la Universidad Nacional Autónoma de México, p.6.

² Expediente técnico, Archivo Histórico de la Universidad Nacional Autónoma de México, México, *Aurelio Robles Acevedo*, sin paginar.

a los dobles, rasgaduras, manchas, faltantes, la presencia de elementos metálico y al tipo de guarda en el que se encontraban el material, además se realizó un inventario general en el cual se registraban las clases documentales entre las que figuraban manuscritos, mecanuscritos, impresos, periódicos, libros y folletos.

“Todo esto permitió la elaboración de un primer cuadro de clasificación, sin embargo, el trabajo era demasiado por lo que en 1989 se integraron más personas al equipo de trabajo con la finalidad de acelerar su organización y para 1992 se procedió con otro diagnóstico del fondo para ver los avances, en él se especificaba que se encontraban en buen estado físico y sólo algunas piezas necesitaban restauración, se encontraba clasificado y ordenado y se hacía la sugerencia de realizar catálogos por pasantes”.³

Actualmente el fondo se encuentra con la “clasificación interna MX09003AHUNAM/ 3.1, tiene un volumen de 74 cajas⁴ (12.77 metros lineales), 2019 unidades gráficas y 9 cintas con testimonios orales, con fechas extremas que van de 1920 a 1973”⁵.

El AHUNAM se ha encargado de darle forma a este fondo, lo que se tradujo a la organización, clasificación, restauración, conservación y guarda de los documentos, de esto resultó un primer instrumento de consulta a cargo de Edgar Andrade Jasso, Georgina Flores Padilla, Esther Gonzáles Hernández y Gustavo Villanueva Bazán, quienes elaboraron el cuadro de clasificación y el primer catálogo general del fondo, lo que marcó la pauta para los trabajos subsecuentes.

Este cuadro de clasificación se basa en la división de los documentos en dos grandes partes, la sección de Militante Cristero y la de Editor e Impresor. Dentro de la sección de Militante Cristero la mayoría de los documentos son referentes a Liga Nacional de Defensa de la Libertad Religiosa de la cual Aurelio Robles formó parte y en la sección de Editor e Impresor los documentos que la componen en su mayoría son referentes a la revista el *David* un órgano de propaganda a favor de la Segunda Cristiada. Después de realizar el primer cuadro de clasificación, los documentos se resguardaron en expedientes foliados, el primer catálogo y la guarda de documentos fueron concluidos en octubre de 1990.

³ *Expediente Técnico...*, sin paginar.

⁴ El volumen actual, es el resultado de años de clasificación y reasignación de cajas.

⁵ Véase AHUNAM, *Fondos Incorporados*, “sitio web”, Universidad Nacional Autónoma de México, 2019, http://www.ahunam.unam.mx/consultar_fcu?id=3.1, (junio de 2019).

El fondo cuenta con 5 catálogos terminados⁶ y realizados en ese entonces por pasantes en historia de la UNAM y de la ENAH, actualmente 8⁷ se encuentran en proceso, los cuales están a cargo de pasantes en historia, al igual que los anteriores y forman parte de un trabajo de titulación. Con estos trabajos pendientes el fondo se terminará de catalogar al 100%, facilitando su consulta ya que cada catálogo cuenta con una descripción por documento y con un índice onomástico. Gracias a estos instrumentos de consulta es más sencillo apreciar la importancia de la documentación que alberga el fondo y así poder hacer un abordaje a la totalidad del mismo.

Actualmente el fondo se encuentra resguardado en cajas de polipropileno de color negro de tipo AG12⁸, con un papel secante en las paredes y la documentación dividida por expedientes, los cuales almacenan carpetas color amarillo, libres de ácido, toda la documentación está elaborada con papel industrial, es decir de pulpa de madera, alguna blanqueada y otra no, a su vez, se trata de papeles de diferentes gramajes, desde papel cebolla hasta cartoncillo, “en el caso de las tintas se aprecia una variedad muy amplia: tinta de bolígrafo, tinta de impresión, anilinas y carbón en las tintas de los mecanuscritos”.⁹

1.1 El trabajo de archivo

Ya se habló sobre la procedencia del fondo y los primeros pasos que se realizaron, que son la parte más técnica del trabajo, a continuación, se hablara del trabajo de archivo y de los pasos a realizar cuando se trabaja con un fondo, es decir la parte teórica, esto con la intención de que el lector comprenda todo el trabajo realizado por el archivista.

Cuando el AHUNAM recibió el fondo se respetó el principio de procedencia, el cual básicamente es el primer fundamento teórico de la archivística. “En esencia consiste en respetar el origen de los fondos, es decir, en mantener agrupados, sin mezclarlos con otros, los documentos de cualquier naturaleza procedentes de una entidad”¹⁰, lo cual brinda la posibilidad de clasificar los documentos por asuntos o materias dentro de cada fondo, con

⁶ Jorge Maldonado en 1988, Silvina Ríos en 2002, Consuelo Díaz en 2005, Marisa Razzón en 2014 y Leticia Robles en 2018.

⁷ Jaqueline Ruiz, Mercedes Cruz, Guadalupe Zárate, Yolanda Sanabria, Jesús Lozada, Cristian García y Flor Santos, y el mío se encuentran en proceso de titulación.

⁸ Las cajas de tipo AG 12 presentan las siguientes medidas: 31 x 13 x 38 centímetros.

⁹ *Expediente Técnico...*, sin paginar.

¹⁰ José Ramón Cruz Mundet, *Manual de Archivística*, 2ª ed., Madrid, Pirámide, 1994, p.231

el objetivo de arreglar los archivos de acuerdo con criterios objetivos, - lo cual se hizo en el fondo trabajado -, ya que después de revisar todo su contenido y respetar su procedencia y orden original¹¹ se establecieron grandes secciones internas a trabajar. “A fin de cuentas, los elementos constitutivos de un archivo son dos: el conjunto de documentos y el conjunto de relaciones que median entre ellos”¹²

Posteriormente se procedió a la etapa de clasificación, en la cual se establece que “el archivero necesita establecer un sistema de clasificación válido para todos los documentos de un fondo, sean cuales sean las estructuras, las funciones y los procedimientos de la entidad que los ha creado”¹³, resultado de esto se obtuvieron las siguientes secciones¹⁴.

- Militante cristero
- Editor e impresor
- Hemerografía

Gracias a esta gran división se pudo obtener un cuadro de clasificación, el cual es un modelador de la información que se tiene y se debe realizar una vez que se conoce el fondo y su historia.

Dicho cuadro de clasificación “supone una estructuración jerárquica y lógica de los fondos, los divide en grupos evidenciados por ser reflejo de una acción, función o actividad. Cada grupo posee identidad propia y se relaciona jerárquicamente con los demás, sin dar lugar a la ambigüedad; es decir, la adscripción de los documentos por su origen a un grupo excluye toda posibilidad de pertenencia a otro”.¹⁵

El cuadro del Fondo ARA quedó establecido de la siguiente forma¹⁶.

Sección Militante Cristero Subsección	Cajas	Expedientes
LNDLR¹⁷ , CD¹⁸ Y CE¹⁹		
Series -actas, circulares y boletines	1-2	1-8

¹¹ Se refiere al orden en que fueron generados los documentos como resultado de las actividades realizadas por sus creadores.

¹² Cruz Mundet, *Manual...*, p.238

¹³ Cruz Mundet, *Manual...*, p.239

¹⁴ José Ramón Cruz Mundet explica en su manual de archivística que una sección es la división primera del fondo, establecida en virtud de las líneas de acción de la entidad.

¹⁵ Cruz Mundet, *Manual...*, p. 244

¹⁶ Este cuadro de clasificación fue elaborado por Georgina Flores Padilla.

¹⁷ Liga Nacional Defensora de la Libertad Religiosa

¹⁸ Comité Directivo

¹⁹ Comité Especial

-nombramientos	2	9-10
-informes	2	11
propaganda	3-5	12-18
-correspondencia y Administración	6-10	19-39

Subsección SCE²⁰ , Chihuahua, Coahuila, Nuevo León, Sinaloa y Sonora	Cajas	Expedientes
Series -nombramientos	11	40
-correspondencia y Administración	11	41-43

Subsección SCE Aguascalientes, Durango, Jalisco, Nayarit y Zacatecas	Cajas	Expedientes
Series -actas, boletines y circulares	12	44-46
-nombramientos	12	47-48
-informes	12	49-51
-propaganda	12	52-53
-correspondencia y Administración	13-18	54-81

Subsección SCE Colima, Guanajuato y Michoacán	Cajas	Expedientes
Series -actas, boletines y circulares	19	82-84
-nombramientos	19	85
-informes	19	85
-propaganda	19	87
-correspondencia y Administración	20-21	88-99

Subsección SCE Hidalgo, Querétaro y San Luis Potosí	Cajas	Expedientes
Series -actas, boletines y circulares	22	100
-nombramientos	22	101

²⁰ Sub Comité Especial

-informes	22	102
-propaganda	22	103
-correspondencia y Administración	22	104-107

Subsección SCE Valle de México	Cajas	Expedientes
Series -nombramientos	23	108
-informes	23	109
-propaganda	23	110
-correspondencia y Administración	23	111-112

Subsección SCE Puebla, Tlaxcala y Veracruz	Cajas	Expedientes
Series -actas y circulares	24	113
-nombramientos	24	114
-informes	24	115
-propaganda	24	116
-correspondencia y Administración	24	117-119

Subsección SCE Guerrero y Oaxaca	Cajas	Expedientes
Series -actas	25	120
-nombramientos	25	121
-informes	25	122
-propaganda	25	123
-correspondencia y Administración	25	124- 127

Sección Editor e Impresor Subsección Administración	Cajas	Expedientes
Series -directorios revista David e imprenta ARA	26	1-4
-directorios revista David	26	5

-distribución, cuotas y suscripciones de la revista David	27-29	6-18
-recibos y comprobantes de gastos y presupuestos de la imprenta ARA	30-31	19-26

Subsección Correspondencia	Cajas	Expedientes
Series -cartas de suscriptores	32-33	27-36
-cartas de veteranos Cristeros	34-35	37-53
-asuntos generales de la imprenta ARA	36	54-56
-textos originales para la revista David	37-46	57-100
-textos originales para la Imprenta ARA	47-48	101- 111

Colección Padre José Adolfo Arroyo	Cajas	Expedientes
Series -correspondencia	49	1-2
-agendas, diarios y Memorias	49 y 50	3-7
-juzgado de letras Cristero	50	8

Hemerografía	Cajas	Expedientes
-periódicos católicos (David, Peor es nada, Reconquista y otros)	51-57	1-104
-periódicos no católicos y Extranjeros	58	105- 125
-recortes hemerográficos	59-60 y 61	126- 134
-cintas magnetofónicas	62	Cintas 1-9
-esténciles (probablemente de la revista David)	63	4 carpetas

2da. Remesa (ingreso al AHUNAM en 2004)

Sección Familiar y persona	Cajas	Expedientes
Series -actas de nacimiento	64	1
-diarios, agendas y directorios de ARA	64	2-4
-expedientes de bienes muebles e inmuebles	64	5-7

-correspondencia de AA	65-66	8-48
-apuntes y literatura religiosa de Cristóbal Acevedo	67	49
-recetas de cocina	67	50

Sección personal e Imprenta ARA	Cajas	Expedientes
Series -expedientes de administración y finanzas	67	51-52
-escritos, notas e índices	67	53-55
- correspondencia	67	56-63

Colección de Propaganda	Cajas	Expedientes
-propaganda cristera	68	64-68
-propaganda religiosa	68	69-84
-recortes hemerográficos	69	85-92

El volumen total de la documentación textual es de 472 expedientes guardado en 69 cajas, 5 cajas más albergan las 2019 unidades gráficas y las 9 cintas con testimonios orales, dando un total de 74 cajas.

Como podemos ver el cuadro de clasificación va de lo general a lo particular, figurando primero grandes agrupaciones o en este caso las secciones, y yendo a agrupaciones menores como las subsecciones y series²¹.

Después de realizado el cuadro de clasificación se procedió con la ordenación, esta ordenación “es una tarea material consistente en relacionar unos elementos con otros de acuerdo con un criterio establecido de antemano, bien sea la fecha, las letras del alfabeto, los números ... La ordenación se aplica sobre diversos elementos o en diferentes niveles:

²¹ José Ramón Cruz Mundet explica en su manual de archivística que la subsección es la división de la sección realizada en virtud de la función o funciones desarrolladas, a su vez es subdivisible cuando una función se despliega en diferentes áreas de actividad con identidad definida. La serie es el conjunto de documentos producidos de manera continuada como resultado de una misma actividad.

los documentos, los expedientes, las series, etc. Los documentos se ordenan en el seno de los expedientes siguiendo la lógica de su tramitación”²²

En este caso los expedientes fueron numerados en orden ascendente y por sección, es decir, cada sección se comienza con el expediente número 1 y va sucesivamente, las fojas por otro lado fueron foliadas consecutivamente, comenzando en el número 1.

Con esta breve explicación se puede ver que se cumplieron con las etapas de clasificación que menciona Mariano Mercado²³, pues “en términos generales, el proceso de organización de un fondo documental consta de cinco etapas: identificación, clasificación, ordenación, guarda y descripción.”²⁴

En esta última etapa del proceso de organización es a la cual pertenece mi trabajo, pues una vez que se tuvo el fondo almacenado en expedientes, se procedió a hacer el trabajo por descripción, esto quiere decir que a cada documento se le realizó una ficha calcográfica que proporciona información general importante del documento.

En mi caso particular, trabajé las cajas 6 y 7 que corresponden a la Sección Militante Cristero Subsección LNCLR, CD Y CE, Serie correspondencia y administración, el total de fojas en estas cajas es de 2316, por lo que se realizaron la misma cantidad de fichas catalográficas, para su realización se procedió a la lectura completa de cada documento para ofrecer una visión general del mismo.

²² Cruz Mundet, *Manual...*, p. 250

²³ Mariano Mercado sostiene que la identificación consiste en conocer qué tipo de documentación conforman el fondo mediante la revisión de todo el material; la clasificación consiste en elaborar un mapa conceptual de cómo se ordenará la documentación; la ordenación es la actividad física de mover el material de acuerdo con el cuadro de clasificación; y la guarda es la actividad física de depositar la documentación ordenada en carpetas y cajas archivadoras definitivas.

²⁴ Mariano Mercado Estrada, *Teoría y práctica archivística III. Cuadernos del Archivo Histórico de la UNAM 13*, Centro de Estudios sobre la Universidad, Universidad Nacional Autónoma de México, 2003, p. 56.

A continuación, se presentan las cajas trabajadas.

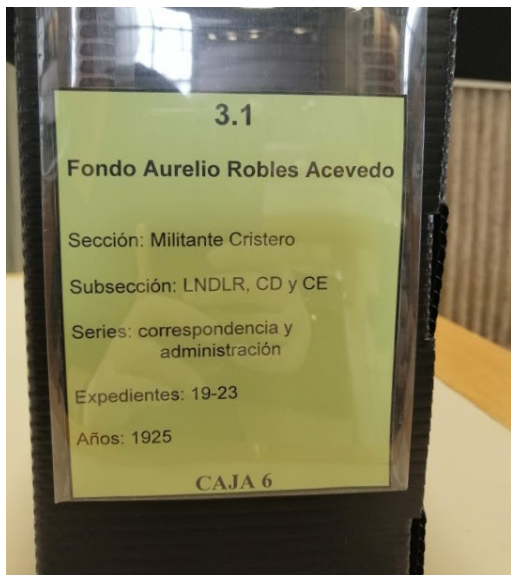

[Fotografía 1]

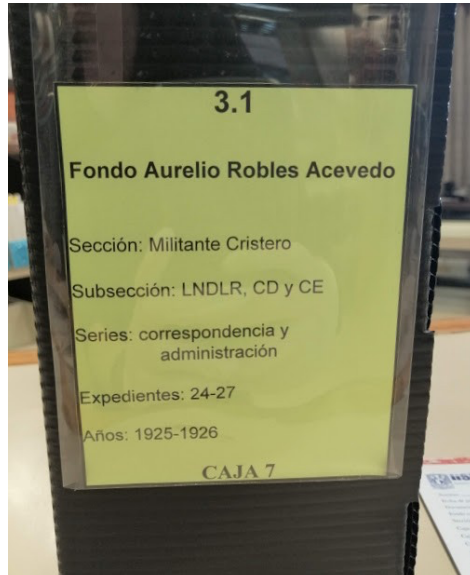

[Fotografía 2]

“La catalogación descriptiva parte del supuesto de que los usuarios del catálogo conocen de antemano algún rasgo de la obra en cuestión, que les va a permitir identificarla mediante la descripción que de ella haga el catalogador”.²⁵ La descripción adecuada es aquella que proporciona todos los puntos de acceso necesarios para la identificación y localización de un documento determinado, por ello las fichas contienen diversos elementos, pero necesarios para su localización.

A continuación, se muestran los datos contenidos en cada ficha.

- 1) N° de ficha: número consecutivo asignado a cada ficha.
- 2) Fecha: refiere a la expedición del documento bajo el orden día, mes, año. De no aparecer dicho elemento se asignará S/F (sin fecha).
- 3) Lugar: refiere al lugar donde se expidió el documento. De no aparecer dicho elemento se asignará S/L (sin lugar).

²⁵ Gloria Escamilla, *Manual de catalogación descriptiva*, México, Universidad Nacional Autónoma de México, 2003 p. 13.

- 4) Descripción: al iniciar el texto se indica el tipo de documento que es (carta, acta, adhesión, periódico, impreso, etc.), además se presenta una síntesis del contenido del documento.
- 5) Observaciones: se señala el estado físico del documento, si presenta daños, manchas, dobleces, hongos o algún otro elemento que se perciba, además se indica el tipo de documento si es manuscrito, manuscrito o impreso, si cuenta con firma o no y si presenta otra foliación, en este caso se refiere al número consecutivo asignado a cada foja.²⁶
- 6) Fondo: se refiere al fondo trabajado, en este caso Aurelio Robles Acevedo, el cual va abreviado ARA.
- 7) Sección: se refiere a la sección a la cual pertenece la documentación trabajada, en este caso Militante Cristero.
- 8) Subsección: se refiere a la subsección a la cual pertenece la documentación trabajada, en este caso Liga nacional de Defensa Religiosa (L.N.D.L.R.), Comité Directivo (C.D.) y Comité Ejecutivo (C.E.)
- 9) Serie: se refiere a la serie asignada dentro del cuadro de clasificación según los asuntos de los documentos, en este caso Correspondencia y administración.
- 10) Caja: se refiere al número de caja a la cual pertenece la documentación.
- 11) Expediente: se refiere al número de expediente en el cual se encuentra localizado el documento.
- 12) Documento: se refiere a la foliación que fue asignada a cada documento durante el proceso de clasificación y ordenación.
- 13) Foja: se refiere al número de foja perteneciente a un documento, ya que en algunos casos el documento consta de varias fojas.
- 14) Folio: se refiere al número consecutivo de cada ficha²⁷

²⁶ Gustavo Villanueva Bazán, *Manual de procedimientos técnicos para archivos históricos de universidades e instituciones de educación superior*, México, Benemérita Universidad Autónoma de Puebla, 2002, pp 87-107.

²⁷ Ya que los documentos presentan diversas numeraciones, se decidió tener dentro de cada ficha un doble control, por ello el número de folio en el extremo inferior derecho coincide con el número de ficha y el otro número de folio que aparece dentro de cada documento se agregó como descripción pues presentaba varios errores de consecución.

Modelo de ficha catalográfica

1) N° de ficha				
2) Fecha		3) Lugar		
4) Descripción				
5) Observaciones				
6) Fondo		7) Sección		
8) Subsección		9) Serie		
10) Caja	11) Expediente	12) Documento	13) Foja	14) Folio

Ejemplo de ficha

N° de ficha: 12

Fecha: S/F Lugar: S/L

Descripción: Continuación de los sucesos y causas de la baja del Sr. Ramírez en el cual se menciona que Linaldi estaba en contra de que se reuniera la convención para convertirse en dictador, lo cual estuvo a punto de destruir a la Liga, se menciona un cuartelazo para contar a los miembros de del C.D y mantener la legalidad. Ramírez era comisionado por el C.E para ser subtesorero de la ciudad, aprovechándose de su puesto creó división en el grupo y mal consejo a sus súbditos.

Observaciones: Mecanuscrito, se encuentra en buen estado y sin firma. El documento presenta otro folio el 1659.

Fondo: ARA

Sección: Militante Cristero

Subsección: L.N.D.L.R., C.D y C.E.
administración.

Serie: Correspondencia y

Caja: 6 Expediente: 19 Documento: 1084 Foja: 2/4f Folio: 12

A partir de los elementos que se incluyen en la fichas, el usuario puede localizar un documento de diversas formas, ya que cada elemento proporciona información clave para su búsqueda, además a la par de la catalogación descriptiva se realizó un índice onomástico, mismo que sirve para la localización de nombres sin necesidad de poseer más información, esto es importante ya que con él, el usuario podrá encontrar a través del catálogo los documentos en los cuales se menciona determinado nombre y revisar mediante las fichas el asunto que se trata en cada foja.

1.2 Problemáticas y aclaraciones dentro del catálogo.

Como ya se mencionó mi trabajo fue la última etapa a realizar dentro del fondo, por ello me encontré con algunos errores que se tuvieron en las etapas anteriores y que me parecen importantes de mencionar, ya que en ocasiones el trabajo de archivo se aprecia como un trabajo simple y meramente práctico que no necesita conocimientos teóricos, sin embargo, estos conocimientos me permitieron resolver los problemas que se presentaron.

Mencionaré los casos más comunes que surgieron. Uno de los problemas constantes dentro del trabajo de archivo y particularmente al momento de realizar la descripción es encontrar un documento en mal estado, me refiero a un documento que presenta manchas que impiden la visibilidad completa del documento, o bien manchas que en ocasiones hayan provocado que la tinta se encuentre desvanecida, esto es un gran problema, sin embargo, no es un impedimento para tratar de hacer una descripción general.

Otro gran problema es que en ocasiones los documentos presentan rasgaduras que impiden la lectura completa del documento, este caso es más complejo, pues por más que se haga el intento de leer el documento si está incompleto es prácticamente imposible.

Estos daños físicos son comunes e implican mucho tiempo de trabajo, ya que como archivista uno siempre busca conocer el documento en su totalidad.

Existen problemas que no tienen que ver con los daños físicos que haya sufrido un documento, y que tienen que ver con los remitentes, pues en ocasiones la letra con la cual está escrita un documento es poco legible y en algunos casos es casi incomprensible. Esto implica una gran responsabilidad para quien está trabajando el documento ya que físicamente esta completo y se tiene la obligación de dar a conocer su contenido, uno puede

pasar horas tratando de entender lo que se encuentra en un documento, sin embargo, también es válido tratar de ayudarse con los avances tecnológicos.

Dentro del Fondo ARA existen numerosos documentos escritos a mano y que son prácticamente ilegibles, esto puede ser debido a la naturaleza del mismo, pues al tratarse de documentos surgidos en pleno levantamiento armado los remitentes no querían que cualquier persona se enterara de las acciones a tomar, hay documentos que están escritos con lápiz y por el paso del tiempo se la letra se encuentra desvanecida y por ende son poco legibles, otra explicación puede ser que le remitente tenía letra poco comprensible y por ello no se entienden. En ocasiones los documentos no tienen el nombre del remitente y simplemente tienen algunas letras, las cuales no siempre hacen referencia a un nombre, sin embargo, se hace la observación y también se agregaron al índice onomástico.

A continuación, presento un ejemplo de cómo trate de resolver el problema de la lectura de un documento con letra poco legible para poder realizar la ficha catalográfica.

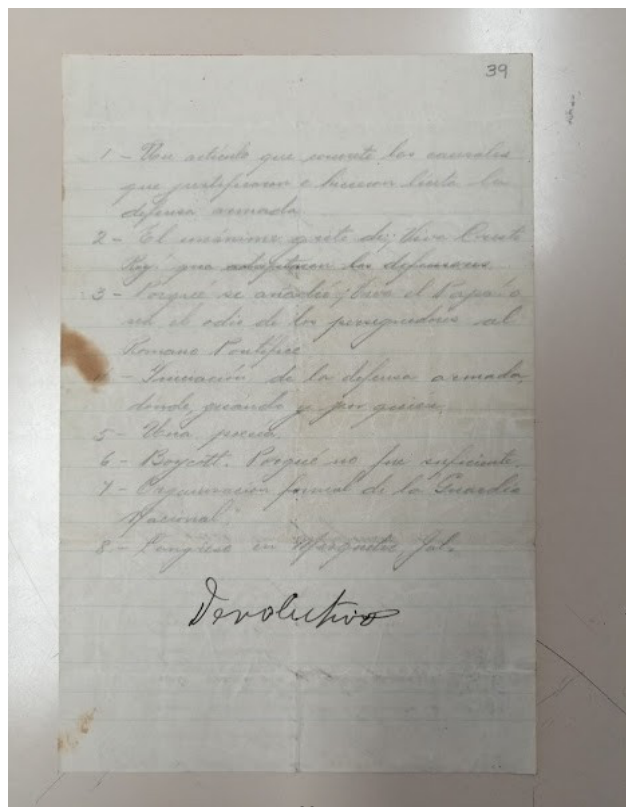

Ejemplo de documento²⁸ (anverso) [Fotografía 3]

²⁸ Carta, AHUNAM, México, Aurelio Robles Acevedo, caja 6, exp.19, doc.1107, f.39.

En la imagen se puede apreciar que el documento se encuentra manchado, con letra poco legible, pequeña y desvanecida, lo que implicó un problema al momento de hacer la lectura, por ello opté por introducir este tipo de documentos en un programa de escaneo que me permitiera subir el contraste de la letra, bajar el tono del papel y tratar de leer el documento en su totalidad.

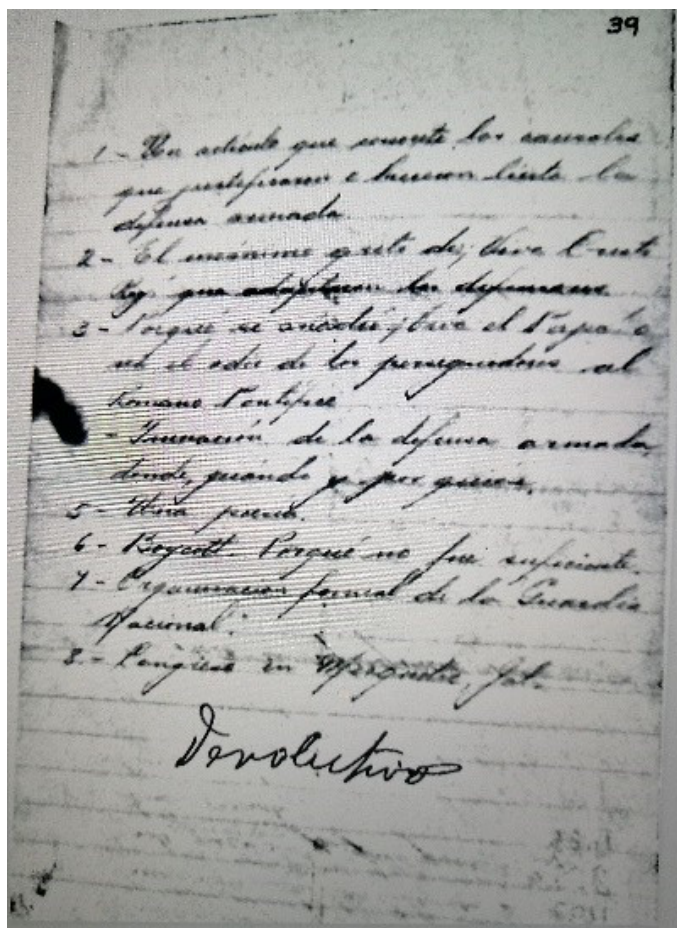

Ejemplo de documento²⁹ (anverso) [Fotografía 4]

²⁹ Carta, AHUNAM, México, Aurelio Robles Acevedo, caja 6, exp.19, doc.1107, f.39.

El documento mejoró considerablemente una vez que hice los ajustes necesarios en el programa y esto permitió que se pudiera leer mejor, sin embargo, el tiempo que llevó poder entenderlo fue considerable.

Otro de los problemas encontrados fue que cada foja presenta tres folios como se muestra en la imagen. Los números que aparecen debajo del ARA, es decir el 7-27 corresponden al número de caja y al expediente, los folios más largos son consecutivos, cada foja esta numerada, sin embargo, la razón de porque son dos folios es desconocida, pues n en el expediente técnico ni el catálogo general se hace mención a esto, simplemente se menciona que los documentos fueron foliados.

Por ello se tomó la decisión de tomar el folio de hasta abajo (el de menor denominación) como el número de documento y el folio restante se agregó en las observaciones (el de mayor denominación) todos estos detalles se mencionan en cada ficha para que el lector los tenga en consideración al momento de realizar una búsqueda.

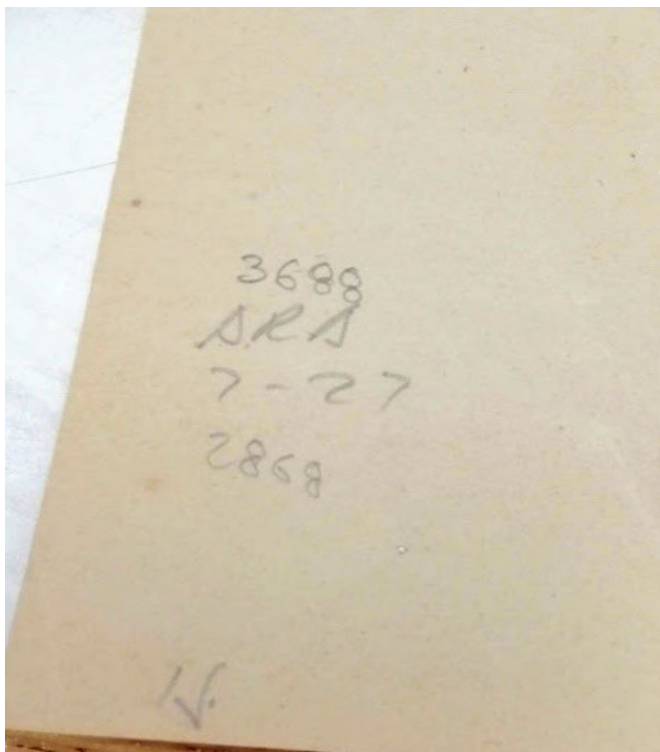

Ejemplo de documento³⁰ (reverso) [Fotografía 5]

³⁰ Carta, AHUNAM, México, *Aurelio Robles Acevedo*, caja7, exp.27, doc.2868, f.2043.

Se mencionó que el folio menor fue el que se tomó como número de documento y es que este presentaba menos errores ya que en los consecutivos del 2879, 2880 y 2881 , en la imagen que se muestra a continuación se puede apreciar que el folio mayor presenta inconsistencias, pues, aunque son números consecutivos la primer foja que se muestra en la imagen tiene el folio 3699, en las siguientes fojas tiene los folios 3670 y 3671 siendo documentos consecutivos, esto claramente fue un error al momento de realizar la foliación, por ello en cada ficha se hacen las especificaciones en el rubro de observaciones, mencionando que el documento presenta otro folio y se agrega el número.

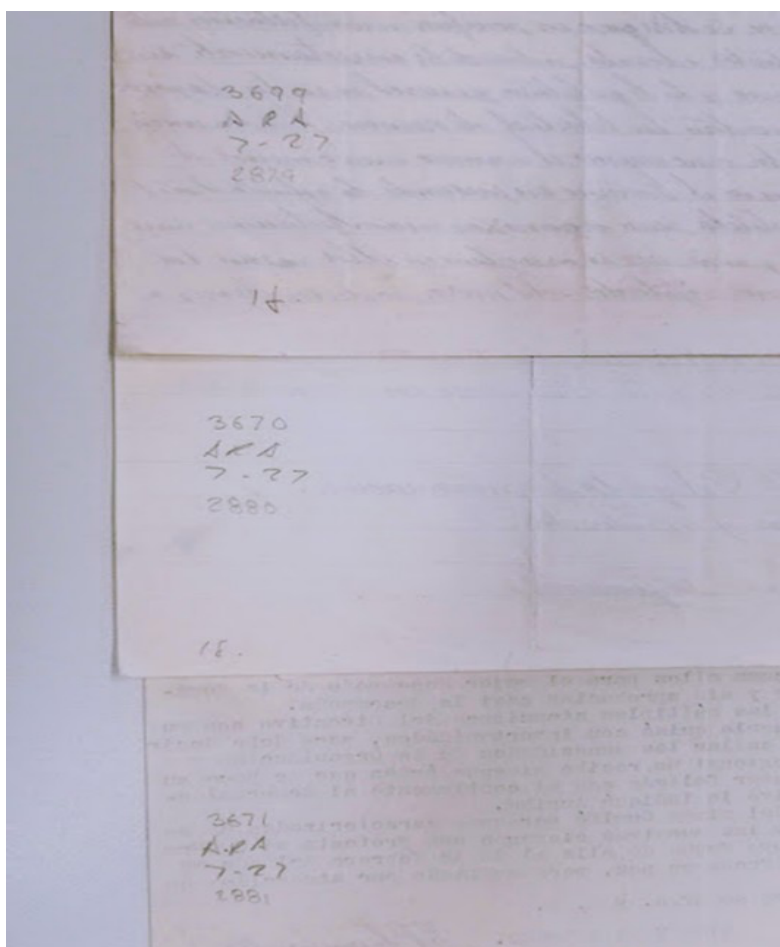

Ejemplo de documento³¹ (reverso) [Fotografía 6]

³¹ Cartas AHUNAM, México, Aurelio Robles Acevedo, caja7, exp.27, doc.2879, 2880, 2881. f.2054,2055,2056.

Con ello se puede seguir haciendo el trabajo de las fichas catalográficas sin intervenir en los errores que se tuvieron durante las etapas anteriores de la clasificación del fondo, además con esta mención el usuario se puede percatar de que todos los elementos que se encuentran en el documento han sido reportados.

El problema con los fondos grandes es que si se hace una foliación consecutiva pueden aparecer muchos errores como los antes mencionados, por ello en *Teoría y práctica archivística III* de Mariano Mercado, se recomienda hacer la foliación una vez que los documentos hayan sido removidos según el cuadro de clasificación y se encuentren dentro de expedientes, además de llevar a cabo la foliación expediente por expediente, es decir, comenzar con el número 1 en cada expediente hasta que este termine la documentación del mismo, así esta etapa será más precisa y se tendrá un mejor control de la documentación, evitando errores y confusiones a los usuarios

Capítulo II.

En este capítulo se habla sobre la Guerra Cristera, la Liga Nacional Defensora de la Libertad Religiosa y como es que esta adquiría adhesiones, cómo creaba centros locales y la dirección de los mismos, además de una muy breve semblanza de Aurelio Robles Acevedo. Todo esto con la intención de que el lector comprenda la importancia del fondo trabajado y la información contenida en él.

2.1 La Guerra Cristera

Antecedentes

La década de los años veinte del siglo pasado fue un periodo particular en cuanto a cuestiones de culto se refiere en el país, principalmente para los católicos, pues fue durante este periodo que se desarrolló la guerra cristera, específicamente de 1926 a 1929.

Durante el gobierno de Álvaro Obregón surgieron disputas entre la Iglesia y el Estado ya que la primera quería apropiarse de más espacios para las expresiones católicas y el Estado no estaba dispuesto a tal cosa. Yves Bernardo Roger Solís sostiene que “el periodo del gobierno de Álvaro Obregón marcó el fortalecimiento del Estado revolucionario frente a los otros poderes que existían”³², es importante tener esto en cuenta, ya que nos ayuda a comprender mejor los acontecimientos que a continuación se mencionan.

“En febrero de 1921, dos bombas explotaron como represalia al discurso que dio el arzobispo de México, José Mora y del Río en contra de la Constitución (de 1917). En junio del mismo año, un atentado similar afectó la residencia del arzobispo de Guadalajara, monseñor Francisco Orozco y Jiménez. Finalmente, el 14 de noviembre de este año, se dio un atentado que horrorizó a los católicos: la voluntad de destruir la imagen de la Virgen de

³² Yves Bernardo Roger Solís Nicot, “La cristiada y la radicalización del pensamiento de los obispos mexicanos” en Franco Savarino y Andrea Mutolo (coord.), Iglesia Católica, anticlericalismo y laicidad, México, Universidad Nacional Autónoma de México, 2014, p. 110

Guadalupe en la basílica. En 1923, el presidente ordenó la expulsión del delegado apostólico, Ernesto Filippi como repuesta al evento organizado en el monte del Cubilete para erigir un monumento en honor a Cristo Rey”.³³

Estas acciones hicieron que los católicos se preocuparan y que figuras como Miguel Palomar y Vizcarra³⁴ creyeran que “Obregón era peligroso y se consideraba más peligroso que Calles porque había perseguido al congreso eucarístico en 1924, y por la destrucción del monumento a Cristo Rey en el cerro del Cubilete”³⁵.

Por ello, las organizaciones católicas comenzaron a tomar un sentido político como es el caso de los círculos de obreros católicos y la Asociación Católica de la Juventud Mexicana, que poco a poco fueron creciendo y tomando más fuerza, debido a la creciente preocupación entre los católicos, el gobierno les prestó atención a detalle, pues los católicos comenzaban a ser una amenaza para el régimen. A la par de estos hechos se daba una sucesión presidencial en la cual, se encontraba Plutarco Elías Calles como candidato favorito pues contaba con el apoyo de Obregón y para desgracia de los católicos, era una persona anticlerical.

Para algunas personas como Rafael Ceniceros y Villareal³⁶ el triunfo de Calles fue ilegítimo, pues creía³⁷ que éste mandó envenenar a Ángel Flores quién era el candidato de oposición y contaba con el respaldo de los dirigentes políticos católicos.

Por consiguiente, los católicos buscaban una forma de organizarse y defenderse, ya que se sentían en peligro y es por ello que surgió la Liga Nacional de Defensa Religiosa que poco después se denominó Liga Nacional Defensora de la Libertad Religiosa, en marzo de 1925, la cual “sería un recurso para oponerse al gobierno y enmendar las leyes, sin que se

³³Solís Nicot, *La cristiada y la radicalización...*, p.111.

³⁴ Miguel Palomar y Vizcarra fue un abogado, escritor y miembro fundador del Partido Católico Mexicano y de la Liga Nacional de Defensora de la Libertad Religiosa. Fue un referente de la acción católica.

³⁵ James W. Wilkie, Edna Monzón de Wilkie, “Miguel Palomar y Vizcarra”, México visto en el siglo XX, México, Instituto Mexicano de Investigaciones Económicas, 1969, p.202

³⁶ Rafael Ceniceros y Villareal fue un escritor y político mexicano, gobernador del Estado de Zacatecas y uno de los jefes del Partido Católico Nacional, también fue presidente de la Liga Nacional Defensora de la Libertad Religiosa y al igual que Miguel Palomar y Vizcarra fue un referente en la acción católica del país.

³⁷ Según un manuscrito de Rafael Ceniceros “había costado la vida al prestigiado general Ángel Flores. Este murió envenenado, según la presunción establecida por el derecho penal” este documento se encuentra resguardado en el CEHM, FONDO CLXXXVI. Manuscritos del movimiento cristero, carpeta 1, legajo 82, manuscrito sin firma. En la carpeta 2, legajo 51, aparece completo este documento. Fue terminado o elaborado por Rafael Ceniceros Villareal.

podiera culpar a la iglesia de estar metida en política³⁸, debido a que meses antes algunos gobernadores comenzaron a tomar medidas contra el catolicismo, entre las que destaca la clausura de un seminario en Guadalajara.

La Liga en palabras de uno de sus fundadores “se organizó, no con el carácter propiamente de la dependencia del Episcopado, sino como un trabajo de seglares católicos, y seglares en general, amantes de la libertad y de los derechos fundamentales del individuo”³⁹, se buscaba la unión de varias organizaciones católicas para la defensa de la religión, por tal motivo se adhirieron los Caballeros de Colón, la Unión de Damas Católicas, la Unión Popular⁴⁰ (UP), la Asociación Católica de la Juventud Mexicana⁴¹ (ACJM) y varios sindicatos de obreros católicos, hicieron público su programa en la prensa⁴² en el cual exigían:

- Libertad de enseñanza plena
- Derecho común para los ciudadanos católicos
- Derecho común para la Iglesia
- Derecho común para los trabajadores católicos.

También buscaban la derogación de los artículos 3º, 24 y principalmente el 130 de la Constitución⁴³.

“El episcopado ratificó la creación de la Liga, y desconocía los artículos antes mencionados de la Constitución”⁴⁴, de manera que esto molestó al entonces presidente

³⁸ Francis Patrick Dooley, *Los cristeros, Calles y el catolicismo mexicano*, trad. Ma. Elena Martínez Negrete, México, SepSetentas, 1976, p.50

³⁹ Wilkie, Miguel Palomar y Vizcarra..., p. 186

⁴⁰ Anacleto González Flores creó la UP para organizar a los católicos y luchar contra la persecución religiosa en Jalisco. Este personaje se convirtió en el líder más efectivo de dicho estado, para la Liga fue de gran importancia su participación en el conflicto.

⁴¹ Francis Patrick Dooley asegura que “La ACJM funcionó como semillero de muchos grandes rebeldes cristeros” ya que fue un instrumento de oposición al gobierno.

⁴² *El Universal*, 21 de marzo de 1925, en *Las relaciones Iglesia-Estado en México 1916-1992*, t. 1, México, *El Universal*, 1992, pp.99-100.

⁴³ Estos artículos eran importantes para los católicos ya que el artículo 3º habla sobre impartición de la educación garantizada en este caso católica que se sustentaba por el artículo 24 y la libertad de creencias; el artículo 130 establece que el Congreso no puede dictar leyes estableciendo o prohibiendo religión cualquiera.

⁴⁴ Wilkie, Miguel Palomar y Vizcarra..., p. 191

Calles, quien ordenó se cumplieran con rigurosidad dichos artículos en todos los estados y por ello se clausuraron algunos seminarios, centros religiosos y colegios, además el gobierno exigió que todos los sacerdotes se empadronaran.⁴⁵

En 1926 se reformó el Código Penal sobre delitos del fuero común y en materia de culto, pues tipificaba las actividades religiosas como delitos del orden común⁴⁶, esto molestó tanto al episcopado como a los católicos, además hay que agregar que la Secretaría de Gobernación se hizo cargo de los sacerdotes extranjeros pues revisaba cada caso y cuando era conveniente se ejecutaban deportaciones, con esto quedaba claro que el poder político había iniciado un enfrentamiento contra la jerarquía eclesiástica.

El conflicto

El 31 de julio de 1926, el episcopado mexicano de acuerdo con la Santa Sede decidió suspender el culto como protesta por no poder ejercer con toda libertad su función, por ello el culto se llevaba a cabo clandestinamente, los creyentes estaban enfurecidos porque las iglesias no estaban en servicio, por tal motivo los matrimonios, bautizos, funerales y todo acto religioso se llevaba a cabo de manera clandestina. La vida cotidiana de muchos mexicanos cambió drásticamente, y como consecuencia comenzaron a darse actos violentos por parte algunos católicos que querían ver restaurados los servicios.

En agosto de ese mismo año, comenzaron a darse levantamientos armados, la Iglesia negaba haber alentado esas acciones armadas y planteaba la búsqueda de una solución por vía pacífica, incluso el obispo Pascual Díaz y Barreto declaró al *New York Times* en agosto de 1926 que “la iglesia es absolutamente opuesta a uso de la fuerza armada”⁴⁷, sin embargo, el cierre de los centros religiosos no contribuyó a dicha causa, por otro lado

⁴⁵Meyer, La Cristiada. 2 el conflicto entre la iglesia y el estado 1926-1929, vol.2, México, Siglo veintiuno, 1973, pp 261-273.

⁴⁶ La Ley que reformaba el Código Penal establecía: ser mexicano de nacimiento para ser ministro de culto, enseñanza laica y, por ende, prohibición para que la Iglesia estableciera escuelas primarias y desconocimiento de los estudios religiosos, prohibición de las órdenes monásticas y conventos, prohibición a los sacerdotes de hacer declaraciones políticas en contra de las autoridades constituidas y de las leyes fundamentales del país, prohibición de asociación política, celebración de culto sólo en los templos, prohibición de tener bienes. Finalmente, los templos pertenecerían a la nación. Las sanciones que se aplicarían iban desde multas hasta suspensión del oficio.

⁴⁷Meyer, La Cristiada. 1 la guerra de los cristeros, vol.1, México, Siglo veintiuno, 1973, p.97.

algunos sacerdotes apoyaron a aquellos que se levantaron en armas, tal es el caso del obispo Jesús Manríquez y Zárate⁴⁸ y monseñor Francisco Orozco⁴⁹.

Varios sacerdotes, la mayoría de los Estados de Guadalajara y Colima “se negaron abandonar a su rebaño”⁵⁰ y de acuerdo con la información planteada por Jean Meyer 40 sacerdotes fueron favorables a los cristeros y 5 fueron combatientes,⁵¹ este apoyo para la Liga era esperanzador.

Los primeros lugares en levantarse en armas fueron Jalisco, Zacatecas, Puebla, Guanajuato, Michoacán, Guerrero y Aguascalientes⁵², las asociaciones católicas comenzaron a unirse y a radicalizarse, pues se organizaban para establecer centros locales y buscar adhesiones para enfrentarse al gobierno, se buscaban fondos para conseguir armas y a ex militares⁵³ para adoctrinamiento. Para diciembre de 1926, “las autoridades locales, cuando no simpatizaban totalmente con los católicos, advertían al gobierno de la gravedad de la situación”⁵⁴, por consiguiente, la relación entre autoridades locales y católicos era tensa.

En 1927 había levantamientos en varios lugares sin que las autoridades locales pudieran controlarlos, en ocasiones los levantamientos se realizaban en acuerdo con el estado vecino, lo que intensificaba la agilidad y la actividad, por ello el ejército federal engrosó sus filas ese año a fin de poder contra restar el ataque⁵⁵, sin embargo, era recurrente la desertión y por ello el ejército tenía problemas de reclutamiento, ambos bandos se encontraban en problemas ya que uno carecía de armamento y el otro de una milicia fiel, asimismo, “las fábricas de armamento y de municiones mexicanas no bastaban para equipar y aprovisionar al ejército”⁵⁶. El año de 1927 resultó muy crudo no solo para los cristeros y la milicia, sino también para los civiles, puesto que las poblaciones sufrían a causa de la represión, la escasez de alimento e incluso enfermedades, en definitiva, a consecuencia de la guerra.

⁴⁸ Carta, Archivo Histórico de la Universidad, Autónoma de México, México, Aurelio Robles Acevedo, caja 6, exp. 20, f.279.

⁴⁹ Carta, 9 de julio de 1925, Pachuca, Archivo Histórico de la Universidad, Autónoma de México, México, Aurelio Robles Acevedo, caja 7, exp. 25, f.1414

⁵⁰ Meyer, La Cristiada. 1 la guerra de los cristeros..., p.41

⁵¹ Meyer, La Cristiada. 1 la guerra de los cristeros..., p.49

⁵² Meyer, La Cristiada. 1 la guerra de los cristeros..., p.127.

⁵³ Como es el caso de Pedro Quintanar (ex villista) y más adelante a Enrique Gorostieta.

⁵⁴ Meyer, La Cristiada. 1 la guerra de los cristeros..., p.123.

⁵⁵ Meyer, La Cristiada. 1 la guerra de los cristeros..., pp.147-152.

⁵⁶ Meyer, La Cristiada. 1 la guerra de los cristeros..., p.157.

A finales de 1927, la paz se creía cercana con la intervención de un delegado apostólico de Estados Unidos, Pietro Fumasoni-Biondi y la participación del episcopado mexicano a través del secretario del comité episcopal, Pascual Díaz Barreto⁵⁷, quienes establecieron canales para que el gobierno estadounidense y el gobierno mexicano pudieran encontrar la solución al conflicto religioso. “La figura del delegado permitiría asegurar la unidad de acción de los obispos mexicanos (al menos en teoría) facilitarían el regreso de los obispos y sacerdotes a su ministerio”⁵⁸, a pesar de todo, no se concretó nada y el conflicto siguió.

A comienzos del año de 1928, “se podían calcular seriamente 25 000 cristeros en armas”⁵⁹, pero el ejército federal contaba con 76,243⁶⁰ efectivos aproximadamente, lo que le daba la ventaja numérica, igualmente los enfrentamientos continuaban, a veces favorables para un bando y a veces para el otro.

Un hecho que marcó ese año, fue que “el alma de la tiranía” como llamaba Palomar y Vizcarra a Álvaro Obregón, fue asesinado el 17 de julio de 1928 por José de León Toral, miembro de la ACJM y de la Liga, dicha acción fue vista como un acto lícito para los católicos, ya que “fue considerado como un soldado que mató a uno de los jefes del enemigo. La lucha era legítima [...] los medios también eran legítimos”⁶¹, por otra parte, este acto le daba mayor legitimidad al gobierno para continuar su lucha.

El asesinato de Obregón dio un breve respiro a los cristeros en el campo de batalla, ya que Calles se enfocó en la resolución de ese asunto, sin embargo, estos se encontraban en serios problemas pues “el dinero era necesario sobre todo para la compra de municiones, mucho más que para la de las armas”⁶², asimismo se estaban quedando sin alimento. De cualquier modo, supieron aprovechar el tiempo y resurgieron los levantamientos, adquiriendo mayores proporciones, esto gracias al hábil líder militar con el que contaban Enrique Gorostieta, quien disciplinó a los cristeros y los supo organizar, al grado que resistieron bien la ofensiva después de su muerte.

⁵⁷ Solís Nicot Yves Bernardo Roger, “El fin de la intransigencia de los Obispos y los Arzobispos mexicanos”, *Caminhos-Goiânia*, Pontificia Universidade Católica de Goiás, Brasil v. 13, n. 1, 2015, p.112

⁵⁸ Solís Nicot, *El fin de la intransigencia de los Obispos...*, p.115

⁵⁹ Meyer, *La Cristiada. 1 la guerra de los cristeros...*, p.247

⁶⁰ Meyer, *La Cristiada. 1 la guerra de los cristeros...*, p.148

⁶¹ Wilkie, *Miguel Palomar y Vizcarra...*, pp. 201-202

⁶² Meyer, *La Cristiada. 3 los cristeros*, vol.3, México, Siglo veintiuno, 1973, p.203.

El arzobispo, Pascual Díaz y Barreto fue nombrado intermediario oficial por la Santa Sede, Barreto emitió una circular en la cual dejaba clara su postura respecto a la Liga: “Deben los Obispos no sólo abstenerse de apoyar la acción armada, sino también deben permanecer fuera y sobre cualquier partido político, aunque sea bueno y honesto...”⁶³

Así se dejó en evidencia que el Papa apoyaba un arreglo, ya que “la decisión final no estaba en manos de los obispos, sino de la Santa Sede. En efecto, ningún obispo podía aceptar ninguna condición o resolución que no tuviese la aprobación del Santo Padre”⁶⁴. También el gobierno de Estados Unidos intervino para el arreglo del conflicto a través de su embajador Dwight Morrow, quien ayudó a concretar reuniones.

Ahora bien, la Liga estaba en contra de cualquier pacto pues habían alcanzado una extensión territorial importante, y pensaban que “ese pacto fue desastroso”⁶⁵, sin embargo, no pudieron evitar que cada vez más obispos se sumaban a favor de un arreglo.

Jean Meyer sugiere que Emilio Portes Gil al llegar a la presidencia no quería entrometerse en la identidad de la Iglesia, ni intervenir en las funciones espirituales, pero quería mantener vigentes los artículos de la Constitución, por ello y para facilitar las negociaciones, los prelados y el clero se manifestaron ajenos al movimiento, sin embargo, esto no significaba condenar el movimiento⁶⁶.

Los arreglos

En junio de 1929 los arreglos de paz inician el periodo conocido como *Modus vivendi*⁶⁷, fueron firmados por los arzobispos Leopoldo Ruiz Flores y Pascual Díaz y Barreto, así como por el gobierno del entonces presidente Emilio Portes Gil y el día 22 de ese mismo mes aparecieron en la prensa nacional, fueron firmados en Palacio Nacional por el presidente y el delegado apostólico.

Este acuerdo molestó a los grupos que se levantaron en armas en defensa de la religión católica, principalmente a la Liga, pues no se les tomó en cuenta y mucho menos se les

⁶³Meyer, La Cristiada.1 la guerra de los cristeros..., p.249.

⁶⁴Solis Nicot, El fin de la intransigencia de los Obispos..., pp. 110-130.

⁶⁵Wilkie, Miguel Palomar y Vizcarra..., p. 212

⁶⁶Meyer, La Cristiada.1 la guerra de los cristeros..., pp. 340-377.

⁶⁷ Fue el término que se utilizó para describir dicho acuerdo, ya que *Modus Vivendi* es una locución latina que significa "modo de vida" o "forma de vida". A menudo se usa para referirse a un arreglo o acuerdo que permite que las partes en un conflicto coexistan en paz.

informó sobre el asunto, además después de dichas negociaciones tanto Leopoldo Ruiz y Flores y Pascual Díaz y Barreto recibieron nuevos nombramientos, el primero se convirtió en Delegado Apostólico y el segundo en arzobispo de México, cuestión que aumentó el malestar entre los católicos, pues parecía que habían hecho esos arreglos para obtener mejores puestos dentro de la iglesia.⁶⁸

Es importante mencionar que el malestar entre los católicos se debió a que no lograron cumplir su principal objetivo, el triunfo jurídico, es decir, las reformas a los artículos 3, 24 y 130. Para los católicos que estuvieron luchando “don Pascual Díaz y Barreto y don Leopoldo Ruiz y Flores representaban la derrota...muchos prelados estaban por la resistencia a no pactar”⁶⁹

“En el Vaticano no se hicieron declaraciones acerca de la resolución del conflicto y se observó el más absoluto silencio”⁷⁰, por otro lado, “el arzobispo de México y el delegado apostólico, que desde 1927 habían chocado con la Liga, tenían decidido meter en cintura a los intransigentes, para que su política pudiera triunfar.”⁷¹ La cual se basaba en el orden de los feligreses y la subordinación de todos los prelados, mostrando una actitud de alegría hacia los arreglos.

Todo esto provocó que se realizara una campaña pública en su contra, en la cual los católicos solicitaban su retiro, “así tomó forma y se propagó el mito de la traición de los dos prelados, de quienes se decía que habían engañado al Papa sobre el carácter de los arreglos, forzándole la mano con verdadero abuso de confianza.”⁷²

Y es que la situación de la Iglesia católica quedó igual que antes del levantamiento armado, pues lo único que se arregló fue que se reanudara la celebración de culto, no se hizo ninguna reforma constitucional, no se logró la conquista jurídica que tanto querían los miembros de la Liga.

Por ello, se dio otro levantamiento armado en 1932, pues seguía la inconformidad contra el gobierno y contra el actuar del episcopado, este segundo levantamiento es conocido como “La Segunda”, sin embargo, no tuvo el impacto del primero ya que muchas de las

⁶⁸ Carta, Archivo Histórico de la Universidad, Autónoma de México, México, Aurelio Robles Acevedo caja 6, exp.20, f.310.

⁶⁹Wilkie, Miguel Palomar y Vizcarra..., p.193

⁷⁰ Andrea Mutolo “El anticlericalismo desde el interior de la iglesia católica”, en Franco Savarino y Andrea Mutolo (coord.), El anticlericalismo en México, México, Porrúa, 2008, p.115

⁷¹Meyer, La Cristiada.1 la guerra de los cristeros ...p.331

⁷²Meyer, La Cristiada.1 la guerra de los cristeros ...p.333

personas que se levantaron en armas la primera vez fueron perseguidos, encarcelados y asesinados, las filas de católicos dispuestos a regresar a las armas estaban mermada y por ello el gobierno pudo terminar rápidamente con el movimiento.

2.2 Liga Nacional de Defensa de la Libertad Religiosa

Como ya se había mencionado, la Liga se fundó en marzo de 1925, ésta fue “inspirada en el proyecto de “Liga Cívica de Defensa” del jesuita Bernardo Bergöend⁷³ en el año de 1917”⁷⁴, la cual tenía por objetivo preparar la acción católica en el orden social.⁷⁵

Esta organización católica reunió a distintas agrupaciones como los Caballeros de Colón, las Damas Católicas, la Asociación Católica de la Juventud Mexicana, la Unión Popular, la Confederación Nacional Católica del Trabajo, la Adoración Nocturna, Unión Nacional de Padres de Familia, la Congregación Mariana de los Jóvenes y cualquier asociación católica que así lo deseara, miembros del extinto Partido Católico Nacional no podían faltar, “juristas, ingenieros, doctores, funcionarios, hombres de la Iglesia o vinculados por la Iglesia, tales eran los jefes de la Liga, ayudados por algunos militares del antiguo ejército federal”.⁷⁶

Fue fundada el 9 de marzo de 1925, a dicha fundación asistieron representantes de la congregación mariana de jóvenes -Manuel G. del Valle, José Esquivel Alfaro-, de la federación arquidiocesana del trabajo -Juan Laine, Mariano Laris-, de la adoración nocturna -José Silva, José Rebollo, Reynaldo Manero-, la unión de damas católicas -Rafael Ceniceros y Villareal, Edelmiro Traslosheros-, los caballeros de la orden de colon -Carlos

⁷³ Jesuita francés, fundador y guía de la Asociación Católica de la Juventud Mexicana, fomentó la creación del Partido Católico y de la Liga Nacional de Defensa de la Libertad Religiosa, gran creyente de la encíclica *Rerum Novarum* del Papa León XIII publicada en 1891, en la cual se hace un llamado a contrarrestar las injusticias y a ser más activos en las acciones sociales, hago esta mención porque como bien menciona Yves Solís una encíclica es el sustento legítimo en el cual se basan los jerarcas para enunciar y expresar su pensamiento y legitima o cuestiona el poder.

⁷⁴ Martha Patricia Torres Meza, *El proyecto social y político de la Liga Nacional Defensora de la Libertad Religiosa, 1925-1929*, Instituto Mora, México, 1998, p.26.

⁷⁵ Desde 1903 comenzó a gestarse la acción católica con el primer Congreso Católico organizado por el Obispo Ibarra de Puebla, seguido por otros congresos tanto en Guadalajara como en Morelia, además de los círculos católicos, los cuales eran espacios de reunión para amigos católicos con miras al orden social y cívico.

⁷⁶Meyer, *La Cristiada.1 la guerra de los cristeros...*, p.53

de Landeros, Fernando Silva, Luis Bustos-, , la confederación nacional católica del trabajo -Miguel Palomar y Vizcarra -, y la asociación católica de la juventud mexicana -Rene Capistran, Luis Ruiz⁷⁷- A la cabeza de la organización quedaron Rafael Ceniceros y Villarreal, Miguel Palomar y Vizcarra y René Capistrán.

Rafael Ceniceros y Miguel Palomar llevaban varios años de conocerse, y desde 1917 tenían la idea de formar una liga cívica para garantizar la libertad de la Iglesia, y no fue hasta 1925 que la idea se materializó.

Rafael Ceniceros y Villarreal, fue militante del Partido Católico Nacional y gobernador del estado de Zacatecas por el mismo partido; Miguel Palomar y Vizcarra fue notario del Arzobispado y magistrado suplente del Supremo Tribunal de Justicia de Jalisco; Luis G. Bustos fue presidente del Consejo de Estado de la Orden de Caballeros de Colón; René Capistrán Garza en sus años estudiantiles formó parte de los grupos fundadores de la ACJM y de los Caballeros de Colón, además llegó a ser presidente de la ACJM.⁷⁸

Los miembros que fundaron la Liga no eran improvisados ni en lo político ni en temas de organización cívica y en gran medida fueron unidos por Bernardo Bergöend pues los conocía desde hacía bastante tiempo y fue su guía en ese largo proceso, como lo mencionó Miguel Palomar en una entrevista brindada a Alicia Olivera⁷⁹

A la cabeza de la organización quedó Rafael Ceniceros con el cargo de presidente y Miguel Palomar como vicepresidente, René Capistrán en ese momento era presidente de la ACJM y primer general en jefe de la Liga.

A continuación, se muestra un esquema a partir de la historiografía existente y el material consultado en archivo, sobre la estructura de la organización.

⁷⁷ Acta, 9 de marzo de 1925, Centro de Estudios de Historia de México, México, Manuscritos del movimiento cristero, fondo CLXXXVI carpeta1, doc.83.1.

⁷⁸ Wilkie, Miguel Palomar y Vizcarra..., pp 164-186.

⁷⁹ Alicia Olivera, Miguel Palomar y Vizcarra y su interpretación del conflicto religioso de 1926, México, Instituto Nacional de Antropología e Historia, 1970, p.10.

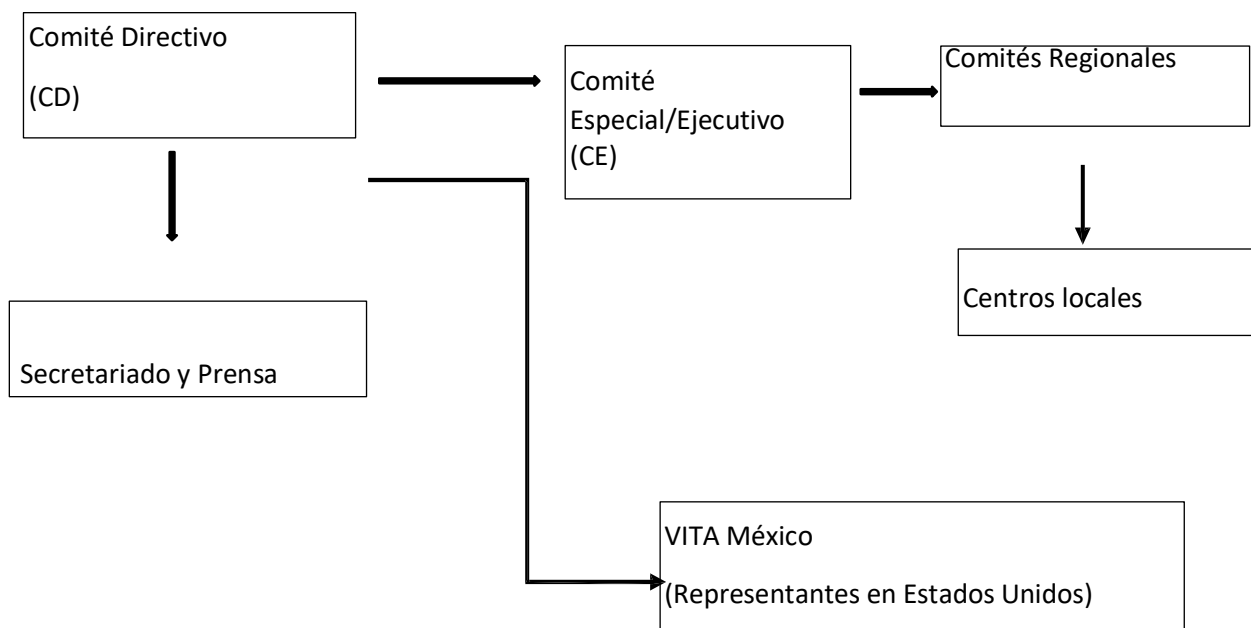

[Cuadro 1]

El Comité Directivo, tenía la última palabra en todos los asuntos, se encargaba de autorizar o negar cualquier decisión que se creyera importante, por otra parte, el Comité Ejecutivo en un comienzo se encargaba de organizar a los adheridos, les informaba que pasos seguir y como organizarse en sus localidades, más adelante trató de dirigir a las personas que se levantaron en armas, otorgando los ascensos, la formulación de planes de acción, y trataba de ser un enlace entre los subcomités y el Comité Directivo, estos dos comités tanto el Directivo como el Ejecutivo se encargaban de darle forma y sentido a la Liga.

El 14 de marzo de 1925 se ratificó su programa manifiesto y se propuso dar a conocer sus objetivos a la opinión pública mediante propaganda y a través de las diferentes asociaciones católicas. En el momento en que se hizo público su manifiesto, las adhesiones comenzaron a llegar, personas enviaban cartas a Rafael Ceniceros y a Miguel Palomar principalmente para mostrar su apoyo.

“Los suscritos mexicanos en pleno uso de sus derechos, profesando la religión católica apostólica y romana, con gran placer se han enterado por la prensa de hoy del manifiesto de ustedes para establecer la Liga de Defensa del catolicismo; y

llenos de entusiasmo a la vez que animados de los más ardientes deseos por la defensa de la fe de nuestros padres, nos adherimos a dicha Liga”⁸⁰

“Con positivo placer nos hemos enterado del manifiesto de ustedes publicado por la prensa de hoy, referente a la formación de una LIGA PARA LA DEFENSA DEL CATOLICISMO EN MÉXICO, a la cual con gran entusiasmo nos adherimos”⁸¹.

“con gran placer se han enterado por la prensa de hoy del manifiesto de Uds. Para establece la Liga de la Defensa del catolicismo; y llenos de entusiasmo a la vez que animados de los más ardientes deseos por la defensa de la fe de nuestros padres, nos adherimos a dicha Liga ofreciendo trabajar en la forma que se nos indique”⁸²

Como estos documentos se pueden encontrar varios, resulta interesante ya que la redacción en algunos documentos es muy similar o igual, para el 21 de marzo de 1925, tenía cientos de adhesiones con un mensaje de apoyo muy claro y agradeciendo el haber tomado la iniciativa para defender la fe del pueblo y ser los guías.

Las adhesiones en un comienzo se dirigieron como ya se mencionó a Rafael Ceniceros y a Miguel Palomar y únicamente contenían el nombre completo de la persona y su firma, posteriormente el formato cambió y se les enviaba una dirección postal a la cual debían enviar las adhesiones dirigidas a Edmundo Belmonte, Juan Laine o Fernando García de Quevedo, con el nombre completo de la persona, firma, domicilio, cuota de inicio y cuota mensual, las cuales debían ser voluntarias.

Numerosos sindicatos católicos de varios estados del país se adhirieron como lo fueron de aguadores, zapateros, cargadores, albañiles, obreros, y herreros entre otros, todos se mostraban agradecidos y deseosos de comenzar a trabajar con la Liga.

⁸⁰ Carta, Archivo Histórico de la Universidad Nacional Autónoma de México, México, Aurelio Robles Acevedo, caja 6, exp. 21, f.1441,f.1443, f.1444 ,f.1445. En estos documentos la redacción es la misma.

⁸¹ Carta, Archivo Histórico de la Universidad Nacional Autónoma de México, México, Aurelio Robles Acevedo, caja 6, exp. 21, f. 1446.

⁸² Carta, Archivo Histórico de la Universidad Nacional Autónoma de México, México, Aurelio Robles Acevedo, caja 6, exp. 21, f.1441.

Posterior a las adhesiones se le enviaban cartas a las personas que habían enviado las adhesiones y se les preguntaba si en su localidad ya se había establecido la Liga, es decir un centro local, el cual estaba encargado de ir dirigiendo la acción en las localidades. Estos centros locales debían establecer una mesa directiva la cual iba a estar encargada de transmitir la información y organizar a las personas, después se enviaba una terna para proponer al jefe local, mismo que era elegido por el Comité Ejecutivo.

“Con fecha de 8 de enero de este año, se fundó en este un Sub-Comité de Defensa Religiosa...la mesa directiva quedó integrada de la manera siguiente: presidente – Félix Ledesma, secretario – Alfonso de la Torre, Tesorero – Carlos García, 1er Vocal – Felipe Mendoza, 2º Vocal – Sebastián Meza... Por ahora se está trabajando en la organización de los católicos porteños. Ya daremos en adelante más informes⁸³

Y es que la Liga se dio cuenta que no podían seguir respondiendo a todas las adhesiones individuales y necesitaban un mecanismo más eficiente, por ello, los centros locales serían los intermediarios y enviarían las adhesiones juntas, además de mantener informada a la Liga sobre ocurría en las localidades.

El propósito principal de los comités locales era juntar adhesiones para engrosar las filas.

“Accediendo a sus deseos, les manifestamos que desde luego deben integrar una Mesa Directiva o un Comité Organizador de esta L.N de D.R, y proponer desde luego a este Comité Ejecutivo una terna de candidatos para COMISARIO LOCAL nuestro en esa, con el fin desde luego se designase la persona que deba representarnos en esa...En cuanto a la labor que deben desarrollar por ahora, debe ser preferentemente de organización, obteniendo el mayor número de adhesiones y cuotas voluntarias para los crecidos gastos de esta Liga, y dividir las adhesiones por demarcaciones y cuarteles; hacer que la prensa católica de la localidad hable

⁸³ Acta, Archivo Histórico de la Universidad Nacional Autónoma de México, México, Aurelio Robles Acevedo, caja 6, exp. 21, f.1524, f. 576.

constantemente en pro de la Liga, con el fin de mantener vivo el amor a nuestra santo ideal.⁸⁴

Las cuotas eran vitales para la Liga, ya que gracias a ellas se solventaban los gastos. Del total de las cuotas reunidas, se enviaba el 15% al Comité Directivo, sin embargo, se enfrenaron a un gran problema, y es que las personas no siempre podían dar las cuotas mensuales, por lo tanto, había momentos en los que no contaban con fondos.

“Ha sido en nuestro poder su atenta carta del 7 de febrero, de la cual desprendimos la cantidad de \$0.92 (noventa y dos centavos) en timbres postales, como el 15% de lo recaudado por concepto de cuotas en la Jefatura que está a su digno cargo.”⁸⁵

Cuando tenían fondos se enviaba a los centros locales tarjetas de adhesión y tarjetas para que pusieran las cuotas que se comprometían a enviar en adelante, además de una credencial que los distinguía como miembro, también se procuraba enviar copias del reglamento general y de las circulares, en las cuales se explicaba cuales iban a ser las acciones para seguir y especialmente para mantener los ánimos arriba.

A la Liga se podían adherir mujeres y el grueso de sus adhesiones provenían del campesinado, quienes en su mayoría no sabían leer, escribir ni firmar, sin embargo, esto no era un obstáculo pues se les aceptaba como miembros y se les solicitaba la cuota mensual que era vital para la organización.

“me permito hacer notas a esa secretaría que la mayor parte de mis socios son campesinos y por lo mismo no saben firmar ellos no pueden llevar las tarjetas de adhesión por no saber leer ni escribir”⁸⁶

⁸⁴ Carta, Archivo Histórico de la Universidad Nacional Autónoma de México, México, Aurelio Robles Acevedo, caja 7, exp. 27, f. 2164.

⁸⁵ Carta, Archivo Histórico de la Universidad Nacional Autónoma de México, México, Aurelio Robles Acevedo, caja 7, exp. 27, f. 1997.

⁸⁶ Carta, Archivo Histórico de la Universidad Nacional Autónoma de México, México, Aurelio Robles Acevedo, caja 7, exp. 26, f. 1888.

Para defender la fe no importaba si eran campesinos u obreros, hombres o mujeres, si sabían leer o no, simplemente que fueran entusiastas católicos y que cumplieran con una cuota mensual.

La Liga tuvo graves problemas de comunicación pues las personas se quejaban de que no les llegaban las respuestas a las cartas que habían enviado y por ello en ocasiones no sabían quién había sido nombrado jefe local o que era lo que seguía en la conformación del comité local, las adhesiones se atrasaban y los trabajos entraban en largas pausas, en consecuencia, el ánimo de la gente disminuía con los silencios prolongados.

En cuanto a la cuestión financiera, los fondos que recibía la Liga en un comienzo no se limitaron a las cuotas voluntarias de las localidades, algunos prelados les hicieron donativos, adhesiones y bendiciones.

“Por encargo del Ilmo. Y Rvm. Sr. Arzobispo, me es honroso contar a V. la atenta carta que con fecha del 28 pasado se sirvió dirigirla, para participarle muy gratas noticias sobre los trabajos y actividades de la Liga en el Estado de Chihuahua. Mucho agradece a V. esta designación S.S. Ilma. Y Rvma. Cuyo paternal corazón se ha sentido grandemente consolado con tan gratas noticias; y desearía que todos los centros de esa benemérita asociación continuaran trabajando con mucho ahincó, imitando lo hecho en Chihuahua, pues es digno de todo elogio.”⁸⁷

“La Liga se dejó llevar por una marea favorable, inesperada, y concibió con ello las mayores esperanzas. Disfrutó de marzo de 1925 a septiembre de 1926 del apoyo de obispos.”⁸⁸ Sobre todo de los obispos de Zacatecas y Huejutla quienes mediante cartas pastorales exaltaban a los feligreses a defender la fe, lo que implicaba apoyar el levamiento armado, cumplir con las cuotas o hacer todo aquello que se solicitaba en las circulares.

El Comité Directivo a finales de 1925 tomó la decisión de dividir en 11 zonas de trabajo el territorio para poder tener un mejor control, para ello informó a todos los Delegados

⁸⁷ Carta, Archivo Histórico de la Universidad Nacional Autónoma de México, México, Aurelio Robles Acevedo, caja 7, exp. 27, f. 2296.

⁸⁸ Meyer, La Cristiada. 1 la guerra de los cristeros ...p. 63

Regionales y a la Jefaturas Locales para que supiera a que zona iban a pertenecer. La división quedó de la siguiente forma:

Zona 1: Baja California, Sinaloa, Sonora.

Zona 2: Chihuahua, Durango.

Zona 3: Nuevo león, Tamaulipas, San Luis Potosí.

Zona 4: Zacatecas, Aguascalientes.

Zona 5: Colima. Jalisco, Nayarit.

Zona 6: Guanajuato, Michoacán, Querétaro.

Zona 7: Distrito Federal.

Zona 8: Puebla, Veracruz.

Zona 9: Morelos, Guerrero.

Zona 10: Oaxaca, Chiapas.

Zona 11: Campeche, Tabasco, Yucatán.⁸⁹

Con esta división en zonas los Delegados Regionales debían establecer contacto de manera constante entre ellos para realizar los trabajos de organización en conjunto y mantener la zona en orden, siempre en busca de más adhesiones y manteniendo informado de todo al Comité Directivo.

Debido a la falta de dinero, fue necesario crear una estrategia para conseguirlo, por ello se envió a René Capistrán de gira por varios estados del país para recolectar fondos. El comité Ejecutivo expidió una carta a su favor.

“La presente acredita a al señor don René Capistrán Garza como miembro del Comité Ejecutivo de la LIGA NACIONAL DE DEFENSA RELIGIOSA y lo autoriza para hacer por diversas ciudades de la Republica, una colecta especial extraordinaria en favor del propio Comité Ejecutivo. Dicha colecta deberá hacerse a base de donativos personales de cien pesos”⁹⁰

⁸⁹ Carta, Archivo Histórico de la Universidad Nacional Autónoma de México, México, Aurelio Robles Acevedo, caja 7, exp. 27, f. 1884, f.2086.

⁹⁰ Carta, Archivo Histórico de la Universidad Nacional Autónoma de México, México, Aurelio Robles Acevedo, caja 7, exp. 26, f. 1676.

Esta gira resulto en un fracaso y se le solicitó ir a Estados Unidos a conseguir fondos, sin embargo, esto no resultó como la Liga esperaba pues no se les apoyó de modo alguno y comenzó a desconfiarse de Capistrán pues solicitaba dinero para permanecer más tiempo de gira sin ver los resultados que se esperaban.

Los problemas internos no tardaron en surgir pues entre las giras de unos miembros y la falta de dinero, la Liga no pudo llevar a cabo los planes que tenía, ya que no estaban unidos ni organizados, no tenían buena comunicación con los adscritos y la falta de fondos impedía liderar el movimiento, aunado a esto, les faltaba un verdadero líder, uno que pudiera ir al frente y dirigir los trabajos en el campo, por ello es que se dieron a la tarea de buscar a uno. El General Enrique Gorostieta quien “había sido un brillante oficial del ejército porfirista, cadete del Colegio Militar de Chapultepec, notable artillero”⁹¹ había luchado junto a Felipe Ángeles como teniente de artillería y participó en la defensa de Veracruz contra los norteamericanos; a los 24 años era el más joven general brigadier de la historia, pero la disolución del ejército federal en 1914 puso fin a su carrera militar⁹², cuando la Liga se puso en contacto con él, este aceptó liderar a la organización pues estaba resentido contra los revolucionarios que habían truncado su carrera.

Al principio Gorostieta tuvo problemas con la Liga ya que no lograba entrar en contacto con los cristeros y se le demandaban resultados, debido a su buen adoctrinamiento militar se puso en marcha para hacer nombramientos y dirigir combates, pronto la gente comenzó a seguirlo, pues en él veían a un verdadero líder, alguien que estaba con ellos en el campo de batalla, que sufría las mismas carencias y compartía los mismo ideales, las fuerzas cristeras constituían un ejército en toda forma, al que se le denominó Ejército Libertador o Guardia Nacional⁹³, sin embargo, ni ese líder, ni ese ejército pudieron con la falta de dinero, municiones y comida, los federales pronto lo superaron y se dieron a la tarea de preparar una operación corta para asesinarlo, la cual tuvo éxito el 2 de junio de 1929.

Así la Liga se vio en graves problemas y al borde de la extinción, con la llegada de los arreglos de 1929, no les quedó más remedio que mantener su desacuerdo en silencio pues

⁹¹Meyer, La Cristiada.1 la guerra de los cristeros ...p.199

⁹² Acosta Rico Fabian, “Discusión y controversias actuales y pasadas en torno a la muerte del General Enrique Gorostieta”, *El tiempo Jalisco*, México, año IX, núm.27, 2014, pp. 5-23

⁹³ Marta Elena Negrete, *Enrique Gorostieta: un católico agnóstico*, México, El Caballito, 1981, pp.39-44

si bien sus líderes habían entrado y salido varias veces de la cárcel no querían que se hiciera definitivo.

“La Liga nacional se definió, desde su fundación, como una institución exclusivamente de carácter cívico y al entrar en el escenario político --no como partido, sino como frente de defensa de derechos y libertades cívicos-- justificó y precisó los ámbitos de la acción cívica, social y política con el fin de deslindar sus propósitos y alcances”.⁹⁴

La Liga como organización fracasó con su principal objetivo, no se pudo poner al frente del conflicto armado y dirigirlo como se pretendía, por falta tanto de materiales como de organización y los constantes desacuerdos de quienes se encontraban a la cabeza.

El Comité Ejecutivo y el Comité Directivo no lograban ponerse de acuerdo entre ellos por lo que solicitaban en numerosas ocasiones cosas diferente a sus adscritos, además la información no llegaba completa y en ocasiones no llegaba.

En un comienzo las personas creyeron que iban a generar un verdadero cambio e iban a liberar a la iglesia y al culto del gobierno opresor, sin embargo, esto fue producto de una euforia momentánea, pues conforme pasó el tiempo y se vio la falta de dirección y de comunicación los ánimos decayeron, las carencias surgieron y la inexperiencia afloró.

Fueron pocos los lugares donde se tuvo éxito, contados los casos como el de Anacleto González Flores en Jalisco que gracias a su capacidad de liderazgo y organización pudo mantenerse en lucha, la Zona Quintanar en Zacatecas a la cual perteneció Aurelio Robles Acevedo también fue otro caso de éxito, y lo que tienen en común es que no se guiaron ciegamente por lo que la Liga estipulaba, siguieron sus instintos y organizaron a la gente a su alrededor para tomar acción, pues aunque la Liga quería ponerse al frente era ajena al mundo de los cristeros, de aquellos que se encontraban en el campo de batalla.

Es totalmente comprensible el enojo de aquellos que estuvieron luchando por años y que al final no se les tomó en cuenta en los arreglos, pues el enfrentamiento siempre fue entre el pueblo, ese pueblo que era en su mayoría campesino y el ejército, la jerarquía eclesiástica nunca estuvo al frente de nada y, sin embargo, fue a quien se consideró para lograr un acuerdo. “La Iglesia hizo una paz política, cuyo precio pagaron los cristeros.”⁹⁵

⁹⁴ Torres Meza, El proyecto social... p. 27

⁹⁵ Meyer, La Cristiada. 1 la guerra de los cristeros ...p.385.

Los cristeros pagaron por su fe, por luchar por aquello que creyeron justo y correcto, su libertad de culto, si bien no hay que olvidar que quien decidió suspender el culto fue la jerarquía eclesiástica, los cristeros en su mayoría campesinos, sin mucha educación y sin adoctrinamiento militar fueron amedrentados, perseguidos y asesinados por el gobierno.

La Guerra Cristera fue un movimiento de reacción, de defensa, pues el pueblo se movilizó para defender su fe.

2.3 Aurelio Robles Acevedo

Como ya se mencionó este trabajo no tiene el propósito de hablar del personaje sino de situar su acervo documental, sin embargo, es pertinente brindarle al lector un poco más de información sobre Aurelio Robles Acevedo con la finalidad de que comprenda mejor su papel dentro del levantamiento armado.

Aurelio Robles Acevedo nació en Potrero de Gallego, municipio de Valparaíso en el estado de Zacatecas, un 27 de julio de 1900, en el seno de una familia católica, fue el mayor de 8 hermanos y cuando tenía trece años su padre falleció, como primogénito debió hacerse cargo de la familia lo que lo llevo a trabajar como arriero. “Desde joven comenzó a acercarse al círculo de obreros católicos”⁹⁶, esto lo convirtió en un hombre activo políticamente, por ello, al cerrarse la iglesia en Valparaíso en 1926, Aurelio junto con otros hombres decidieron levantarse en armas⁹⁷ para defender la libertad religiosa, es a partir de esto que Aurelio queda inmerso dentro de unos los conflictos más importantes del siglo XX en nuestro país, la Guerra Cristera.

En 1926 Aurelio conoció a Pedro Quintanar un ex militar villista, con quien realizó las primeras acciones militares en el estado de Zacatecas, siendo Huejuquilla su primer gran triunfo. Gracias a las enseñanzas de Quintanar quien llegó a tener “cinco regimientos de 400 a 600 hombres”⁹⁸ y el éxito obtenido en Huejuquilla, Aurelio estuvo al mando del Regimiento de Valparaíso, tuvo varias acciones militares en 1927. Más tarde ese mismo

⁹⁶Maldonado Montiel, Catalogación de Archivo “Aurelio Robles Acevedo”, con un estudio introductorio sobre la Publicación “David” y Semblanza de Aurelio Robles Acevedo, México, Universidad Nacional Autónoma de México, 1988, p.47.

⁹⁷ Esto era de esperarse ya que el círculo de obreros católicos tenía tiempo organizándose para la defensa de los católicos y sus derechos, y desde la Revolución el movimiento se intensificó y creció especialmente en Jalisco, Guanajuato, Michoacán y Zacatecas.

⁹⁸Meyer, La Cristiada. 3 los cristeros ...p.202.

año los cristeros de Zacatecas hicieron contacto con la Liga Nacional de Defensa Religiosa para trabajar en conjunto.

Debido a esto “el General Gorostieta viajó a Huejuquilla, en donde otorgó ascensos y organizó los puestos públicos importantes. Fue así como el 28 de enero dicho General nombró a Aurelio Acevedo Segundo Jefe Organizador Civil y a la vez Organizador Militar del Movimiento en Zacatecas con el grado de coronel, bajo la tutela, en este segundo aspecto de Pedro Quintanar”.⁹⁹

Y es que el éxito que tuvo Pedro Quintanar fue conocido y amplio, por ello se llegó a conocer a la zona a su cargo como Zona Quintanar, pues no sólo se tomó la iniciativa de defender la fe de los habitantes en aquella zona, se creó todo un sistema, en el cual se imponían contribuciones para procurar la seguridad y la educación de los habitantes, lugar al que llegaban se trabajaba en conjunto con los habitantes, gracias a Aurelio se organizó un congreso constituyente para crear sus propias leyes y poder convocar a las autoridades administrativas y judiciales que se encontraban en funciones, todo estos les permitió trabajar con las autoridades municipales que eran controladas por los cristeros.

Aurelio no solo se destacó por el trabajo militar, también en los trabajos sociales, ya que ayudó y supervisó varias escuelas de la zona para que se mantuvieran activas, procuró que los campesinos tuvieran tierras productivas y con captación de agua suficiente, estuvo al pendiente de sus hombres y sus necesidades sin abandonar la lucha, sus hombres obtuvieron un alto grado de adoctrinamiento militar.

En 1929 comenzaron los trabajos de desmantelamiento de sus hombres pues el padre Encarnación Cabral los convenció de rendirse. Después de esto tanto Aurelio como Quintanar salieron de Valparaíso por su seguridad, pues era cuestión de tiempo para que comenzaran a perseguirlos ya que eran hombres conocidos.

Por ello, Aurelio fue a refugiarse a Estados Unidos por casi un año y medio, al regresar al país la Liga seguía en contacto con él, y sabía sobre todos los logros que había tenido años antes, es así que en 1932 lo nombró jefe de operaciones de Zacatecas y al año siguiente jefe del Comité Especial de la organización, este puesto le permitió generar y guardar documentación importante sobre la primera y segunda guerra cristera.

XLIII Maldonado Catalogación de Archivo ...p. 51.

En 1935 comenzó a trabajar como impresor para poder sostener a la familia, un año más tarde funda el *David*, un periódico clandestino que, hacia propaganda a favor de la segunda Guerra Cristera, en este periódico Aurelio se dedicaba a “dar consejos y buscar un jefe para el movimiento”¹⁰⁰ y era su forma de combatir, en 1939 se dejó de publicar este órgano propagandístico y únicamente siguió con el oficio de impresor, hasta 1952, año en cual comienza otra publicación *Benjamín David*, una revista que buscaba exaltar los hechos heroicos de los caídos.

En 1968 a las 3:30 pm a la edad de 67 años Aurelio Robles Acevedo llegó al final de su vida, sus restos se encuentran en el Panteón Jardín de la Ciudad de México.

2.4 Posibles líneas de investigación dentro del Fondo.

La información contenida en este fondo es muy amplia, es por ello que se pueden obtener varios temas de investigación, el mismo Aurelio Robles Acevedo aún no ha sido investigado lo suficiente, su vida y obra aún son un gran tema, por ello el personaje que da nombre a este fondo es un tema propuesto para seguir investigando, así como la adquisición de la documentación que actualmente forma parte de este fondo, pues si bien su puesto administrativo dentro de la Liga le permitió generar y resguardar la misma, sería interesante saber cómo es que la adquirió ya que muchos de los documentos son de los primeros años de la organización en los cuales Aurelio no era miembro, otro punto que me resulta interesante es como se pudo resguardar en tan buen estado esta documentación, pues es un gran volumen de cajas y esto implica tener espacio suficiente para almacenarlas, cuestión que no debió resultar sencilla para Aurelio ya que por muchos años estuvo oculto y lejos de su familia para protegerlos, lo que lo hace aún más llamativo.

La historia de la Liga aún no está hecha, existen varios temas que se han trabajado sobre esta organización, sin embargo, su historia aún no se conoce del todo, este fondo permite ver el manejo interno de esta organización por lo que es de vital importancia para aquellos que quieran conocer más sobre esta organización y su historia.

Los estados financieros y la distribución de los fondos dentro de la Liga resultan un tema interesante de estudiar, ya que por más que se hicieran donativos por momentos no se sabía en donde terminaban los mismos, dentro de los documentos de este fondo se pueden

^{XLIV}Maldonado Catalogación de Archivo ...p. 62.

encontrar algunos estados de cuentas, recibos e información sobre las finanzas de la organización, lo que puede ayudar a quien se interese por conocer más sobre este tema.

La Brigada Femenil Santa Juana de Arco fundada en Puebla y compuesta únicamente de mujeres que realizaban distintos trabajos, desde enfermería hasta el adoctrinamiento militar es un tema que aún debe seguir estudiándose, pues estas mujeres aún son desconocidas, en este fondo se encuentran algunos documentos relacionados a esta brigada que pueden brindar información esclarecedora para quien se interese por este tema.

Conclusiones

Me resulta fascinante poder contribuir de esta forma a la historia, ya que la posibilidad de poder realizar un catálogo no solo ayuda a los usuarios de un archivo a que encuentren aquello que van a buscar, también hace que se ponga en práctica todo lo aprendido durante los años de carrera, pues no solo es leer el documento, es entenderlo y poder ser capaz de darse cuenta de lo valioso de su contenido, particularmente el trabajo de archivo me resulta enriquecedor pues al ir leyendo un documento uno también va conociendo la historia de quien lo escribe y las dificultades del momento.

En este caso pude conocer las dificultades que tuvo la Liga para poder organizarse, los retrasos mortales en el correo o las cartas que nunca llegaron y que jugaron un papel importante en su desarrollo y en el ánimo de la gente. Los cientos de adhesiones que llegaron con la esperanza de que los pudieran ayudar a restablecer el culto en sus localidades y lo agradecida que se mostraba la gente por tomar la iniciativa de salvar la fe de todo un país; las cartas con relatos de cómo se vivía sin comida, sin saber de algún familiar que se había unido a la Guardia Nacional o como el esposo de alguna mujer había fallecido debido a la guerra, todo esto es parte de cómo se va formando el relato de la Guerra Cristera, a partir de cientos de historias que se entrelazan para darle paso a un relato histórico.

Este fondo y en particular las cajas que trabajé me permitieron entender el enojo que experimentaron los católicos de diferentes localidades del país al quedarse sin la posibilidad

de ejercer aquello que tanta identidad les brindaba, pues en su día a día el culto jugaba un papel fundamental, el poder ir a misa, a comulgar, el celebrar un acontecimiento especial como una boda, un bautizo o acontecimientos tan tristes como un funeral, eran tan importantes que decidieron ir a la guerra por ello, defender su fe resultó ser tan importante como para perder la vida.

La Guerra Cristera sigue siendo un tema de interés para ser estudiado, trabajado y analizado dentro de las ciencias sociales, lo que ha permitido se conozca un poco más sobre este acontecimiento en distintas poblaciones y que salgan a relucir nuevos personajes. En la actualidad existen grupos y/o páginas dentro de redes sociales como Facebook en donde se sigue viendo la frase "Viva Cristo Rey", estos grupos aseguran que la lucha aún no ha terminado y que es necesario seguir defendiendo a la iglesia católica, en ellos se comparten fotos, artículos, efemérides o algunos datos sobre los cristeros, incluso se puede encontrar una página oficial de la Guardia Nacional la cual según su información general es un órgano oficial de información y vinculación de la Guardia Nacional Cristera.

Existe también un Centro de Estudios Cristeros Anacleto González Flores dentro de la Universidad Autónoma de Guadalajara, el cual tiene por objetivo difundir a los personajes cristeros que participaron en la guerra sobre todo en el Estado de Jalisco, este centro le ha dedicado una Cátedra a Anacleto González Flores, en la cual se estudia la Guerra Cristera y la participación de este personaje en ella.

Con estos ejemplos podemos darnos cuenta de que la Guerra Cristera aun esta presente en la memoria de muchas personas, que sigue siendo tema de estudio y que de cierta forma la Liga logró su objetivo, pues sigue presente en la vida y en la memoria de muchas familias en este país, que aun hay personas que los recuerdan y los celebran.

Bibliografía

Archivo Histórico de la Universidad Nacional Autónoma de México, *Expediente Técnico*, México, (sin paginar).

Archivo Histórico de la Universidad Nacional Autónoma de México, México, ARA, Cajas 6 y

Acosta Rico Fabian, Discusión y controversias actuales y pasadas en torno a la muerte del General Enrique Gorostieta, *El tiempo Jalisco*, México, año IX, núm.27, 2014, 23 p.

AHUNAM, *Fondos Incorporados*, "sitio web", Universidad Nacional Autónoma de México, 2019, http://www.ahunam.unam.mx/consultar_fcu?id=3.1, (junio de 2019).

Andrade Edgar, Flores Georgina, Gonzáles Esther, Villanueva Gustavo, Fondo *Aurelio Robles Acevedo. Catálogo Sección documental, gráfica, libros y folletos*, México, Archivo Histórico de la Universidad Nacional Autónoma de México. México, 1382 p.

Centro de Estudios de Historia de México, FONDO CLXXXVI. Manuscritos del movimiento cristero, carpeta 1, legajo 82.

Cruz Mundet, José Ramón, *Manual de Archivística*, 2ª ed., Madrid, Pirámide, 1994, 400 p.

Díaz Arreola, Consuelo, *Catálogo del Fondo Aurelio Robles Acevedo, Sección Militante Cristero: Subcomité Especial, Aguascalientes, Durango, Jalisco, Nayarit y Zacatecas. (Cajas 12, 13 y 14)*, Tesis de Licenciatura en Historia, México, ENAH, 2005, 389 p.

Dooley, Francis Patrick *Los cristeros, Calles y el catolicismo mexicano*, trad. Ma. Elena Martínez Negrete, México, SepSetentas, 1976, 248 p.

Escamilla, Gloria, *Manual de catalogación descriptiva*, México, Universidad Nacional Autónoma de México, 2003, 401 p.

Meyer, Jean, *La Cristiada. 1 la guerra de los cristeros*, vol.1, México, Siglo veintiuno, 1973, 411 p.

Meyer, Jean, *La Cristiada. 2 el conflicto entre la iglesia y el estado 1926-1929*, vol.2, México, Siglo veintiuno, 1973, 411 p.

Meyer, Jean *La Cristiada. 3 los cristeros*, vol.3, México, Siglo veintiuno, 1973, 328 p.

Maldonado Montiel, Jorge, *Catalogación de Archivo "Aurelio Robles Acevedo", con un estudio introductorio sobre la Publicación "David" y Semblanza de Aurelio Robles Acevedo*, Tesis de licenciatura, en Historia, México, FFy L-UNAM, 1988, 202 p.

Mariano Mercado Estrada, Mariano, *Teoría y práctica archivística III. Cuadernos del Archivo Histórico de la UNAM*, Centro de Estudios sobre la Universidad-Universidad Nacional Autónoma de México, 2003, 119 p. (Cuadernos del Archivo Histórico de la UNAM 13)

Negrete Marta Elena, *Enrique Gorostieta: un católico agnóstico*, Universidad Iberoamericana, México, El Caballito, 1981, 190 p.

Olivera, Alicia, *Miguel Palomar y Vizcarra y su interpretación del conflicto religioso de 1926*, México, INAH, 1970. 61 p.

Savarino, Franco y Mutolo, Andrea coord., *El anticlericalismo en México*, México, Porrúa, 2008, 688 p.

Savarino, Franco, Mutolo, Andrea, Moreno-Bonett Margarita coord., *Iglesia Católica, anticlericalismo y laicidad*, México, Universidad Nacional Autónoma de México, 2014, 305 p.

Solis Nicot Yves Bernardo Roger, "El fin de la intransigencia de los Obispos y los Arzobispos mexicanos", *Caminhos-Goiânia*, Pontificia Universidade Católica de Goias, Brasil v. 13, n. 1,2015, 110 p

Torres Meza, Martha Patricia *El proyecto social y político de la Liga Nacional Defensora de la Libertad Religiosa, 1925-1929*, Tesis de Maestría, Instituto de Investigaciones Dr. José María Luis Mora, México, 1998, 179 p.

Villanueva Bazán, Gustavo, *Manual de procedimientos técnicos para archivos históricos de universidades e instituciones de educación superior*, México, Benemérita Universidad Autónoma de Puebla, 2002, 287 p.

James W. Wilkie James W y Monzón de Wilkie Edna, *México visto en el siglo XX: Entrevistas de historia oral*, México, Instituto Mexicano de Investigaciones Económicas, 1969, 770 p.

Capitulo III.

Catálogo del Fondo Aurelio Robles Acevedo

Catálogo del Fondo Aurelio Robles Acevedo.

Sección Militante Cristero. Subsección Liga Nacional Defensora de la Libertad Religiosa, Comité Directivo y Comité Especial.

Cada foja presenta tres folios, por ello se tomó la decisión de usar el folio de menor denominación como el número de documento y el folio restante se agregó en las observaciones, todos estos detalles se mencionan en cada ficha, en el capítulo 1 se mencionan a detalle los elementos que componen cada ficha.

Fichas Catalográficas

N° de ficha: 1

Fecha: S/F Lugar: S/L

Descripción: Carta de protesta por la circular número 7 que realizó el Obispo de Zacatecas; se plantea la problemática sobre la entrada de capellanes a la Guardia Nacional y la administración de los sacramentos sin permiso de sus Obispos y fuera de su jurisdicción.

Observaciones: Mecanuscrito en buen estado y sin firma. El documento presenta otro folio el 1648.

Fondo: ARA

Sección: Militante cristero

Subsección: L.N.D.L.R., C.D y C.E.

Serie: Correspondencia y administración.

Caja: 6 Expediente: 19 Documento: 1075 Foja: 1f Folio: 1

N° de ficha: 2

Fecha: S/F Lugar: S/L

Descripción: Carta en la que se narra cómo se avivó la lucha y el ánimo de los de afuera, además se menciona entrar en contacto con el jefe para organizarse y comenzar a trabajar juntos.

Observaciones: Manuscrito en buen estado y sin firma. El documento presenta otro folio el 1649.

Fondo: ARA

Sección: Militante cristero

Subsección: L.N.D.L.R., C.D y C.E.

Serie: Correspondencia y administración.

Caja: 6 Expediente: 19 Documento: 1076 Foja: 1/2f Folio: 2

N° de ficha: 3

Fecha: S/F Lugar: S/L

Descripción: Continuación de la carta anterior. Respuesta a una carta que se recibió en la cual se habla del castigo que se le debe dar a los desertores, se menciona que hay una dictadura (interna), además que el recado que le enviaron para los de la familia los de afuera no lo pasara hasta que se acabe la dictadura.

Observaciones: Manuscrito en buen estado y sin firma. El documento presenta otro folio el 1650.

Fondo: ARA

Sección: Militante cristero

Subsección: L.N.D.L.R., C.D y C.E.

Serie: Correspondencia y administración.

Caja: 6 Expediente: 19 Documento: 1076 Foja: 2/2f Folio: 3

N° de ficha: 4

Fecha: S/F Lugar: S/L

Descripción: Carta dirigida al Señor de parte de Antonia en la cual se informa de la aprehensión de unas personas que fueron trasladadas a Puebla, por lo que se encuentra en peligro, también se le informa que el jefe de Acámbaro quiere reunir al grupo de Salvatierra y que le resuelva a la Señorita Silvia. El jefe militar de Puebla no puede ir a ver al remitente de la carta hasta que no se tranquilicen las cosas y del asunto de Don Atilano la señorita le informó que tal vez fueron las mismas las que lo mataron.

Observaciones: Manuscrito en buen estado y sin firma. El documento presenta otro folio el 1651.

Fondo: ARA

Sección: Militante cristero

Subsección: L.N.D.L.R., C.D y C.E.

Serie: Correspondencia y administración.

Caja: 6

Expediente: 19

Documento: 1077

Fojas: 1

Folio: 4

N° de ficha: 5

Fecha: S/F Lugar: S/L

Descripción: Carta en la que se informa sobre los trabajos que había conseguido Don Lupe al remitente y a Kilo también se habla del acercamiento de los legos para hacerlos formar parte de su organización, el remitente no aceptó, pero Kilo si y por órdenes de los legos partió.

El remitente espera instrucciones y avisa de una hoja que adjunta a la carta, la cual parece proceder de fuentes de legios y que se envió a Monterrey, San Antonio, Los Ángeles, Durango y Zacatecas.

Observaciones: Mecanuscrito en buen estado y sin firma. El documento presenta otro folio el 1652.

Fondo: ARA

Sección: Militante cristero

Subsección: L.N.D.L.R., C.D y C.E.

Serie: Correspondencia y administración.

Caja: 6

Expediente: 19

Documento: 1079

Foja: 1

Folio: 5

N° de ficha: 6

Fecha: S/F Lugar: S/L

Descripción: Respuesta al a carta del 28 de junio, el remitente cuenta que estuvo en los estados de norte buscando a su amigo al cual encontró bien y quiere saber si le llegaron los \$6 de remesa que le envió al destinatario.

Observaciones: Mecanuscrito en buen estado y sin firma. El documento presenta otro folio el 1653.

Fondo: ARA

Sección: Militante cristero

Subsección: L.N.D.L.R., C.D y C.E.

Serie: Correspondencia y administración.

Caja: 6

Expediente: 19

Documento: 1080

Foja: 1

Folio: 6

N° de ficha: 7

Fecha: S/F Lugar: S/L

Descripción: Carta de s.s. en la cual se informa que la niña de San Luis no ha escrito en más de un año también se le informa al destinatario que cuando le escriba a Petra Sánchez se tiene que referir a ella como señorita o no le responderá.

s.s. informa que el viejo ya le escribió a P. y esperan respuesta, que un amigo de Aguas habló con C.D para informarle que no encuentra a unas personas, también le informa del nuevo cargo del remitente: Organizador General de C.E. el cual va con la responsabilidad de buscar a la gente, contarles las circunstancias actuales y ayudarles a salir de sus operaciones, así como proporcionarles los medios.

Observaciones: Mecanuscrito en buen estado y con firma. El documento presenta otro folio el 1654.

Fondo: ARA

Sección: Militante cristero

Subsección: L.N.D.L.R., C.D y C.E.

Serie: Correspondencia y administración.

Caja: 6

Expediente: 19

Documento: 1081

Foja: 1

Folio: 7

N° de ficha: 8

Fecha: S/F

Lugar: S/L

Descripción: Carta para informar que el remitente sabe que V. Señorita destruyó bonos y que espera pague el monto de dichos bonos ya que todo lo que hizo va en contra de La Liga. Se desconoce al remitente y al destinatario.

Observaciones: Mecanuscrito en buen estado y sin firma. El documento presenta otro folio el 1656.

Fondo: ARA

Sección: Militante cristero

Subsección: L.N.D.L.R., C.D y C.E.

Serie: Correspondencia y administración.

Caja: 6

Expediente: 19

Documento: 1082

Foja: 1

Folio: 8

N° de ficha: 9

Fecha: S/F

Lugar: S/L

Descripción: Continuación del documento anterior, se le aconseja a V.S que pague la indemnización de lo contrario existe la posibilidad de proceder en su contra.

Observaciones: Mecanuscrito en buen estado y con firma. El documento presenta otro folio el 1656.

Fondo: ARA

Sección: Militante cristero

Subsección: L.N.D.L.R., C.D y C.E.

Serie: Correspondencia y administración.

Caja: 6

Expediente: 19

Documento: 1082

Foja: 1

Folio: 9

N° de ficha: 10

Fecha: S/F

Lugar: S/L

Descripción: Colectiva al Sr. Cura Reyes, propuesta para deponer las armas si cumple con los postulados del Movimiento Libertador, esperando que a diferencia del General Vargas esta vez la comunicación sea digna.

Observaciones: Mecanuscrito con algunas machas y sin firma. El documento presenta otro folio el 1657.

Fondo: ARA

Sección: Militante cristero

Subsección: L.N.D.L.R., C.D y C.E. Serie: Correspondencia y administración.
Caja: 6 Expediente: 19 Documento: 1083 Foja: 1 Folio: 10

N° de ficha: 11

Fecha: S/F Lugar: S/L

Descripción: Sucedidos y causas de la baja del Sr. Ramírez en la cual se narra que murió el Jefe Supremo y eso obligó a realizar una convención general, en la cual estaba ausente el vicepresidente y el segundo vicepresidente asumió el mando.

El Sr. Linaldi se nombró sucesor, ya que no había última voluntad de Jefe su nombramiento queda nulo, sin embargo el Sr. Linaldi argumenta que su nombramiento sucedió cuando el Jefe estaba vivo y con pleno uso de sus facultades mentales.

Se menciona que hay un documento escrito por D. Pablo Herrera que despeja toda duda.

Observaciones: Mecanuscrito en buen estado, es la primera foja de cuatro. El documento presenta otro folio el 1658.

Fondo: ARA

Sección: Militante cristero

Subsección: L.N.D.L.R., C.D y C.E. Serie: Correspondencia y administración.

Caja: 6 Expediente: 19 Documento: 1084 Foja: 1/4f Folio: 11

N° de ficha: 12

Fecha: S/F Lugar: S/L

Descripción: Continuación de los sucesidos y causas de la baja del Sr. Ramírez en el cual se menciona que Linaldi estaba en contra de que se reuniera la convención para convertirse en dictador, lo cual estuvo a punto de destruir a la Liga, se menciona un cuartelazo para contar a los miembros de del C.D y mantener la legalidad.

A. Ramírez era comisionado por el C.E para ser subtesorero de la ciudad, aprovechándose de su puesto creó división en el grupo y mal consejo a sus súbditos.

Observaciones: Mecanuscrito se encuentra en buen estado y sin firma. El documento presenta otro folio el 1659.

Fondo: ARA

Sección: Militante cristero

Subsección: L.N.D.L.R., C.D y C.E. Serie: Correspondencia y administración.

Caja: 6 Expediente: 19 Documento: 1084 Foja: 2/4f Folio: 12

N° de ficha: 13

Fecha: S/F Lugar: S/L

Descripción: Continuación de los sucesidos y causas de la baja del Sr. Ramírez. Se habla de la ilegalidad de los actos de los señores barrigas y Ramírez; el nombramiento del Jefe de C.E lo hace C.D y estos en acuerdo procuraron por medio políticos mantener el control de sus elementos, lo cual no debe hacerse y sucedió una vez muerto el Jefe, por lo que el señor Linaldi violó estatutos.

Observaciones: Mecanuscrito se encuentra en buen estado y sin firma. El documento presenta otro folio el 1660.

Fondo: ARA

Sección: Militante cristero

Subsección: L.N.D.L.R., C.D y C.E. Serie: Correspondencia y administración.
Caja: 6 Expediente: 19 Documento: 1084 Foja: 3/4f Folio: 13

N° de ficha: 14

Fecha: S/F Lugar: S/L

Descripción: Continuación de la foja anterior. El Sr. Barrigas y Ramírez tesorero y subtesorero respectivamente lanzaron cargos sin consultar a nadie, desconocieron al Jefe del C.E y siguieron recogiendo los fondos destinados para el mismo, faltando a varios artículos, por lo que se les considera rebeldes de la Institución y dichas faltas son controladas a la ordenanza de la G.N.

Se menciona que ha iniciado públicamente una rebelión.

Observaciones: Mecanuscrito, continuación de la foja anterior, se encuentra en buen estado y está firmada por el J. de C.E. El documento presenta otro folio el 1661.

Fondo: ARA

Sección: Militante cristero

Subsección: L.N.D.L.R., C.D y C.E.

Serie: Correspondencia y administración.

Caja: 6 Expediente: 19 Documento: 1084 Foja: 4/4f Folio: 14

N° de ficha: 15

Fecha: S/F Lugar: S/L

Descripción: Carta en la que se menciona que Manuel Ramírez Olivas, Caballero de Colón quiere tener contacto con la Liga para levantarse en armas en Aguascalientes o Zacatecas; Simón Cortés al que nadie conoce y quien también se levantó en armas en Guanajuato y Michoacán, se menciona la necesidad de parque en varios lugares como: Aguascalientes y Jalisco.

Observaciones: Mecanuscrito en buen estado, contienen anotaciones a mano en una se menciona que el señor José Sánchez es dueño de la carnicería la Magnolia y en otra hay una anotación Pq.- a lo güeros Perezza – Sr. Andrés Cuercontitlan , cerca de Actopan – tienda junto a la Iglesia (de parte del Sr. Juanito), sin firma. En el documento no se menciona el remitente y el destinatario. El documento presenta otro folio el 1662.

Fondo: ARA

Sección: Militante cristero

Subsección: L.N.D.L.R., C.D y C.E.

Serie: Correspondencia y administración.

Caja: 6 Expediente: 19 Documento: 1085 Foja: 1f Folio: 15

Folio: 16

N° de ficha: 16

Fecha: 14 de Julio Lugar: S/L

Descripción: Carta de una mujer que habla de lo enamorada que está de Héctor, menciona que Inecita se fue a la capital vecina y no ha recibido noticias, tampoco hay noticias de Don José.

Observaciones: Mecanuscrito con una nota manuscrita que no se entiende, el documento no tiene firma. Se desconoce al destinatario. El documento presenta otro folio el 1663.

Fondo: ARA

Sección: Militante cristero

Subsección: L.N.D.L.R., C.D y C.E.

Serie: Correspondencia y administración.

Caja: 6 Expediente: 19 Documento: 1086 Foja: 1f Folio: 16

N° de ficha 17

Fecha: S/F Lugar: S/L

Descripción: Carta en la cual el remitente menciona que no va a demandar a un miembro de CIA, también dice que no ha sido mal influenciado por las cosas que ha leído y que nunca ha desobedecido a sus superiores.

Observaciones: Mecanuscrito en buen estado y sin firma. Se desconoce al destinatario. El documento presenta otro folio el 1664.

Fondo: ARA

Sección: Militante cristero

Subsección: L.N.D.L.R., C.D y C.E.

Serie: Correspondencia y administración.

Caja: 6

Expediente: 19

Documento: 1087

Foja: 1f

Folio: 17

N° de ficha: 18

Fecha: S/F Lugar: S/L

Descripción: Recado para Don Cristóbal, informando que entregó el plano azul a México. Se desconoce al remitente.

Observaciones: Manuscrito en buen estado y sin firma. El documento presenta otro folio el 1665.

Fondo: ARA

Sección: Militante cristero

Subsección: L.N.D.L.R., C.D y C.E.

Serie: Correspondencia y administración.

Caja: 6

Expediente: 19

Documento: 1088

Foja: 1f

Folio: 18

N° de ficha: 19

Fecha: S/F Lugar: S/L

Descripción: Carta de Marcelo a Aurelio Acevedo para concertar una entrevista. [No se menciona fecha ni lugar.

Observaciones: Mecanuscrito con algunas manchas y firma por Marcelo. El documento presenta otro folio el 1666.

Fondo: ARA

Sección: Militante cristero

Subsección: L.N.D.L.R., C.D y C.E.

Serie: Correspondencia y administración.

Caja: 6

Expediente: 19

Documento: 1089

Foja: 1f

Folio: 19

N° de ficha: 20

Fecha: S/F Lugar: S/L

Descripción: Carta del General Manuel para el General Simón Cortés, se menciona que el General Mendoza es un hombre de criterio y ofreció estar unidos como revolucionarios. En la parte trasera del documento tiene varios nombres escritos únicamente pude distinguir el de Luz y Ramírez.

Observaciones: Manuscrito con varias manchas y poco legible, no contiene firma. El documento presenta otro folio el 1667.

Fondo: ARA

Sección: Militante cristero

Subsección: L.N.D.L.R., C.D y C.E.

Serie: Correspondencia y administración.

Caja: 6

Expediente: 19

Documento: 1090

Foja: 1f

Folio: 20

N° de ficha: 21

Fecha: S/F Lugar: S/L

Descripción: Carta de SSS para el Sr. Robles, en ella se menciona que no pudo hablar con Md y que deja encargado al Sr. Telles para recoger los 50 kg de cobre, cuando regrese el dueño del taller.

Observaciones: Carta manuscrita en buen estado y con firma. El documento presenta otro folio el 1668.

Fondo: ARA

Sección: Militante cristero

Subsección: L.N.D.L.R., C.D y C.E.

Serie: Correspondencia y administración.

Caja: 6

Expediente: 19

Documento: 1091

Foja: 1f

Folio: 21

N° de ficha: 22

Fecha: S/F

Lugar: S/L

Descripción: Carta para solicitar que la familia Castañon reciba la pensión que se le había apalabrado, ya que desde el fallecimiento del Sr. Guadalupe Pedroza ya no reciben nada. Se desconoce al remitente y al destinatario.

Observaciones: Mecanuscrito en buen estado y firmada por Lucía García. El documento presenta otro folio el 1669.

Fondo: ARA

Sección: Militante cristero

Subsección: L.N.D.L.R., C.D y C.E.

Serie: Correspondencia y administración.

Caja: 6

Expediente: 19

Documento: 1092

Foja: 1f

Folio: 22

N° de ficha: 23

Fecha: S/F

Lugar: S/L

Descripción: Carta para informar al destinatario (el cual se desconoce) que se le autoriza desempeñar todos los negocios correspondientes a lo militar.

Observaciones: Carta manuscrita en buen estado y con firma de FB.

Fondo: ARA

Sección: Militante cristero

Subsección: L.N.D.L.R., C.D y C.E.

Serie: Correspondencia y administración.

Caja: 6

Expediente: 19

Documento: 1093

Foja: 1f

Folio: 23

N° de ficha: 24

Fecha: S/F

Lugar: S/L

Descripción: El remitente habla sobre ir a ver la venta con el Sr. Orozco, pide \$10 para el pasaje del Sr. García y hacer el encargo. Se desconoce al destinatario.

Observaciones: Mensaje manuscrito en buen estado con firma de Cristina. El documento presenta otro folio el 1670.

Fondo: ARA

Sección: Militante cristero

Subsección: L.N.D.L.R., C.D y C.E.

Serie: Correspondencia y administración.

Caja: 6

Expediente: 19

Documento: 1094

Foja: 1f

Folio: 24

No. De ficha: 25

Fecha: S/F

Lugar: S/L

Descripción: Carta dirigida a Don Catarino informándole que los sobrinos de un bando y el hermano de otro, además se le notifica de la muerte de Josefina.

Observaciones: Carta manuscrito en buen estado y sin firma. Se desconoce al remitente. El documento presenta otro folio el 1671.

Fondo: ARA Sección: Militante cristero
Subsección: L.N.D.L.R., C.D y C.E. Serie: Correspondencia y administración.
Caja: 6 Expediente: 19 Documento: 1095 Foja: 1f Folio: 25

N° de ficha: 26

Fecha: S/F Lugar: S/L

Descripción: Carta dirigida a la comadrita para agradecerle los envíos e informarle que Mariquita se fue a vivir al Valle.

Observaciones: Carta manuscrita en buen estado y firmada por María. El documento presenta otro folio el 1672.

Fondo: ARA Sección: Militante cristero
Subsección: L.N.D.L.R., C.D y C.E. Serie: Correspondencia y administración.
Caja: 6 Expediente: 19 Documento: 1096 Foja: 1 Folio: 26

N° de ficha: 27

Fecha: S/F Lugar: S/L

Descripción: Desglose de gastos, junto con una lista de nombres de personas con los que se puede contar, se menciona que se pueden conseguir cartas para algunos periodistas.

Observaciones: Manuscrito, sin firma. El documento presenta otro folio el 1673.

Fondo: ARA Sección: Militante cristero
Subsección: L.N.D.L.R., C.D y C.E. Serie: Correspondencia y administración.
Caja: 6 Expediente: 19 Documento: 1097 Foja: 1f Folio: 27

N° de ficha: 28

Fecha: S/F Lugar: S/L

Descripción: Carta para pedir a nombre de Marta permiso de faltar unos días al trabajo e ir al médico pues se encuentra quebrantada. Se desconoce al remitente.

Observaciones: Carta manuscrita en buen estado, con letra poco legible y firmada por Md. El documento presenta otro folio el 1674.

Fondo: ARA Sección: Militante cristero
Subsección: L.N.D.L.R., C.D y C.E. Serie: Correspondencia y administración.
Caja: 6 Expediente: 19 Documento: 1098 Foja: 1f Folio: 28

N° de ficha: 29

Fecha: S/F Lugar: S/L

Descripción: Carta para S.S. mostrando su inconformidad con los de allá (no se menciona quienes son) por dividir al sindicato, por lo que Carlota y marques le piden ser más diplomático.

Observaciones: Manuscrita en buen estado y firmada por Luis Estragón. El documento presenta otro folio el 1675.

Fondo: ARA Sección: Militante cristero
Subsección: L.N.D.L.R., C.D y C.E. Serie: Correspondencia y administración.
Caja: 6 Expediente: 19 Documento: 1099 Foja: 1f Folio: 29

N° de ficha: 30

Fecha: S/F Lugar: S/L

Descripción: Carta en la que se pide que pongan a otro jefe en la tropa, se menciona la falta de oficiales y la existencia de 3940 pistolas y 35 cartuchos. Se desconoce al remitente y al destinatario.

Observaciones: Carta manuscrita, poco legible y con tinta corrida, sin firma. El documento presenta otro folio el 1676.

Fondo: ARA

Sección: Militante cristero

Subsección: L.N.D.L.R., C.D y C.E.

Serie: Correspondencia y administración.

Caja: 6

Expediente: 19

Documento: 1100

Foja: 1/3f

Folio: 30

N° de ficha: 31

Fecha: 1938 Lugar: S/L

Descripción: Continuación de la carta anterior, en la cual se menciona una reunión que se tuvo el 14 abril de 1938 con el capitán segundo Jesús para hablar de 18 baja que hubo durante un enfrentamiento.

Observaciones: Carta manuscrita, poco legible y con tinta corrida, sin firma. El documento presenta otro folio el 1677.

Fondo: ARA

Sección: Militante cristero

Subsección: L.N.D.L.R., C.D y C.E.

Serie: Correspondencia y administración.

Caja: 6

Expediente: 19

Documento: 1100

Foja: 2/3f

Folio: 31

N° de ficha: 32

Fecha: S/F Lugar: S/L

Descripción: Continuación de la carta anterior, se menciona un desacuerdo del remitente por la movilización de la gente de otro líder.

Observaciones: Carta manuscrita, poco legible, con tinta corrida y manchas, no contiene firma el documento. El documento presenta otro folio el 1678.

Fondo: ARA

Sección: Militante cristero

Subsección: L.N.D.L.R., C.D y C.E.

Serie: Correspondencia y administración.

Caja: 6

Expediente: 19

Documento: 1100

Foja: 3/3f

Folio: 32

N° de ficha: 33

Fecha: S/F Lugar: S/L

Descripción: Telegrama para informar que Pablo García, Don Pascual, Uribe Ramos, Nicolás Luján y Efrén Lares fueron detenidos. Se desconoce al remitente y al destinatario.

Observaciones: Telegrama manuscrito, escrito en el formato original de correos y telegramas en buenas condiciones y sin firma. El documento presenta otro folio el 1679.

Fondo: ARA

Sección: Militante cristero

Subsección: L.N.D.L.R., C.D y C.E.

Serie: Correspondencia y administración.

Caja: 6

Expediente: 19

Documento: 1101

Foja: 1f

Folio: 33

N° de ficha: 34

Fecha: S/F Lugar: S/L

Descripción: Lista con gastos de viajes, comida y ropa, así como de entradas por mes.
Observaciones: Manuscrito en buenas condiciones y con firma. El documento presenta otro folio el 1680.

Fondo: ARA Sección: Militante cristero
Subsección: L.N.D.L.R., C.D y C.E. Serie: Correspondencia y administración.
Caja: 6 Expediente: 19 Documento: 1102 Foja: 1f Folio: 34

N° de ficha: 35

Fecha: S/F Lugar: S/L

Descripción: Carta en que se informa sobre la inconformidad del remitente sobre el nombramiento que hizo Mora, y como eso puede dividir a la gente, por lo que solicita la opinión del centro director.

Observaciones: Carta manuscrita en buenas condiciones y con firma de Gerardo de la Cruz. El documento presenta otro folio el 1681.

Fondo: ARA Sección: Militante cristero
Subsección: L.N.D.L.R., C.D y C.E. Serie: Correspondencia y administración.
Caja: 6 Expediente: 19 Documento: 1103 Foja: 1f Folio: 35

N° de ficha: 36

Fecha: S/F Lugar: S/L

Descripción: Carta en la cual se expresan las dudas de una persona que aceptó un rango (no se menciona cual) dicha persona solicita saber el funcionamiento de la organización y así tener bases de donde partir.

Observaciones: Carta manuscrita en buenas condiciones y sin firma. Se desconoce al destinatario. El documento presenta otro folio el 1682.

Fondo: ARA Sección: Militante cristero
Subsección: L.N.D.L.R., C.D y C.E. Serie: Correspondencia y administración.
Caja: 6 Expediente: 19 Documento: 1104 Foja: 1f Folio: 36

N° de ficha: 37

Fecha: S/F Lugar: S/L

Descripción: Carta dirigida a Carmen Navarro, explicándole el nuevo proceso de envío de remesas. Se le pide a "David" que mande 200 pesos a J Mora Mejía.

Observaciones: Carta manuscrita en buenas condiciones y con firma de O. Prieto. El documento presenta otro folio el 1683.

Fondo: ARA Sección: Militante cristero
Subsección: L.N.D.L.R., C.D y C.E. Serie: Correspondencia y administración.
Caja: 6 Expediente: 19 Documento: 1105 Foja: 1f Folio: 37

N° de ficha: 38

Fecha: S/F Lugar: S/L

Descripción: Carta para pedir que se envíen medicinas para María, ya que se encuentra muy herida y necesita ayuda porque sufre mucho y la cabeza se le va de un lado a otro. Se desconoce al remitente y al destinatario.

Observaciones: Carta manuscrita en buenas condiciones, pero poco legible y sin firma. El documento presenta otro folio el 1684.

Fondo: ARA

Sección: Militante cristero

Subsección: L.N.D.L.R., C.D y C.E.

Serie: Correspondencia y administración.

Caja: 6

Expediente: 19

Documento: 1106

Foja: 1f

Folio: 38

N° de ficha: 39

Fecha: S/F

Lugar: S/L

Descripción: Listado breve en el que se exhorta a la defensa de Cristo Rey mediante las armas, el boicot y la organización formal de una guardia nacional.

Observaciones: Manuscrito poco legible y con manchas, contiene firma. El documento presenta otro folio el 1685.

Fondo: ARA

Sección: Militante cristero

Subsección: L.N.D.L.R., C.D y C.E.

Serie: Correspondencia y administración.

Caja: 6

Expediente: 19

Documento: 1107

Foja: 1f

Folio: 39

N° de ficha: 40

Fecha: S/F

Lugar: S/L

Descripción: Carta dirigida al Sr. Juan García, en la cual el remitente pide que tenga cuidado con Md y lo que le firman pues los pone en peligro, también le comenta que ya se enteró que Lupita lo quiere delatar con el gobierno pues él sabe mucho y el camino al infierno es muy largo.

Observaciones: Carta manuscrita en buenas condiciones y sin firma. El documento presenta otro folio el 1686.

Fondo: ARA

Sección: Militante cristero

Subsección: L.N.D.L.R., C.D y C.E.

Serie: Correspondencia y administración.

Caja: 6

Expediente: 19

Documento: 1108

Foja: 1f

Folio: 40

N° de ficha: 41

Fecha: S/F

Lugar: S/L

Descripción: Informe para los rangos superiores, se menciona que lo ánimos están abajo y que en actos de borrachera ejecutan personas, por lo que hace un llamado a la conciencia y el derecho de la santa causa.

Observaciones: Informe manuscrito en buenas condiciones y sin firma. El documento presenta otro folio el 1687.

Fondo: ARA

Sección: Militante cristero

Subsección: L.N.D.L.R., C.D y C.E.

Serie: Correspondencia y administración.

Caja: 6

Expediente: 19

Documento: 1109

Foja: 1f

Folio: 41

N° de ficha: 42

Fecha: S/F

Lugar: S/L

Descripción: Carta para el Sr. Leusterio, el remitente (el cual se desconoce) solicita que le informen de todo lo que ha dicho Md, pues son puros chismes y mentiras.

Observaciones: Carta manuscrita poco legible y con firma. El documento presenta otro folio el 1688.

Fondo: ARA

Sección: Militante cristero

Subsección: L.N.D.L.R., C.D y C.E.

Serie: Correspondencia y administración.

Caja: 6

Expediente: 19

Documento: 1110

Foja: 1f

Folio: 42

N° de ficha: 43

Fecha: 27 de diciembre de 1936. Lugar: Rancho de los cardos

Descripción: Carta para informar que en el rancho se encontró a un enemigo y tuvo que tronarlo, sin embargo, resultó ser el comisario del lugar, por lo que se ve obligado a reportarlo.

Observaciones: Carta manuscrita en buenas condiciones, pero poco legibles y con firma de Isidro Guardado. El documento presenta otro folio el 1689.

Fondo: ARA

Sección: Militante cristero

Subsección: L.N.D.L.R., C.D y C.E.

Serie: Correspondencia y administración.

Caja: 6

Expediente: 19

Documento: 1111

Foja: 1f

Folio: 43

N° de ficha: 44

Fecha: S/F Lugar: S/L

Descripción: Carta para informar que los necios fracasaron, que la paz y la justicia se mantendrá si Md. conserva la cosa así, además PP se negó a la petición y Don Pablo ya escribió el documento. Se desconoce al remitente y al destinatario.

Observaciones: Carta manuscrita en buenas condiciones, pero poco legible y con firma. El documento presenta otro folio el 1690.

Fondo: ARA

Sección: Militante cristero

Subsección: L.N.D.L.R., C.D y C.E.

Serie: Correspondencia y administración.

Caja: 6

Expediente: 19

Documento: 1112

Foja: 1f

Folio: 44

N° de ficha: 45

Fecha: S/F Lugar: S/L

Descripción: Carta dirigida a hermano. El remitente informa que ya está mejor de salud, y que Vd. Necesita ayuda para recuperarse pues se encuentra enfermo, además notifica de Durango no se tienen noticias pues quien quedó a cargo no hace nada y pide al C.E. que lo remuevan de dicho cargo.

Observaciones: Carta mecanuscrita en buenas condiciones y con firma en el reverso de F. Ugarte. El documento presenta otro folio el 1692.

Fondo: ARA

Sección: Militante cristero

Subsección: L.N.D.L.R., C.D y C.E.

Serie: Correspondencia y administración.

Caja: 6

Expediente: 19

Documento: 1113

Foja: 1f

Folio: 45

N° de ficha: 46

Fecha: S/F Lugar: S/L

Descripción: Carta en la que el remitente niega los cargos de independencia, además asegura que él fue el iniciador del movimiento cristero en el país, teniendo diez años en el servicio a la causa, por lo que pide como compensación que se le trate como entidad.

Observaciones: Carta mecanuscrita en buen estado y sin firma, El documento presenta otro folio el 1693.

Fondo: ARA

Sección: Militante cristero

Subsección: L.N.D.L.R., C.D y C.E.

Serie: Correspondencia y administración.

Caja: 6

Expediente: 19

Documento: 1114

Foja: 1f

Folio: 46

N° de ficha: 47

Fecha: S/F Lugar: S/L

Descripción: Carta para informar que el negocio parece ir bien y que realizarse ellos financiaría todo, pero pondrían a una persona de confianza para revisar las operaciones.

Observaciones: Carta mecanuscrita con algunas partes borrosas y sin firma. El documento presenta otro folio el 1694.

Fondo: ARA

Sección: Militante cristero

Subsección: L.N.D.L.R., C.D y C.E.

Serie: Correspondencia y administración.

Caja: 6

Expediente: 19

Documento: 1115

Foja: 1f

Folio: 47

N° de ficha: 48

Fecha: S/F Lugar: S/L

Descripción: Mensaje para informar que Santa Marilleros están dispuestos a cooperar con el movimiento en Huezamota, Drgo. Además, se sabe que Antonio Gutiérrez puede entregar las armas sin pelear, lo que les beneficiaría porque hay mucho equipo de guerra y caballada.

Observaciones: Mecanuscrito en buenas condiciones y sin firma. El documento presenta otro folio el 1695.

Fondo: ARA

Sección: Militante cristero

Subsección: L.N.D.L.R., C.D y C.E.

Serie: Correspondencia y administración.

Caja: 6

Expediente: 19

Documento: 1116

Foja: 1f

Folio: 48

N° de ficha: 49

Fecha: S/F Lugar: S/L

Descripción: Mensaje de Cristóbal exponiendo que tiene dudas sobre el movimiento (no menciona porque), advierte que deben estar atentos antes de ir a la ciudad.

Observaciones: Mecanuscrito en buenas condiciones y con firma de Cristóbal. El documento presenta otro folio el 1696.

Fondo: ARA

Sección: Militante cristero

Subsección: L.N.D.L.R., C.D y C.E.

Serie: Correspondencia y administración.

Caja: 6

Expediente: 19

Documento: 1117

Foja: 1f

Folio: 49

N° de ficha: 50

Fecha: S/F Lugar: S/L

Descripción: Carta en la que se informa que Ciro desertó y que se le permitió a Ciro quedarse unos días más hasta que se reponga, además Pablo no puede ir al campo así que tuvo que ofrecerlo en donde estuvo antes. Se desconoce al remitente y el destinatario.

Observaciones: Mecanuscrito sobre una hoja del ejército popular libertador con marca de agua, en buen estado y sin firma. El documento presenta otro folio el 1697.

Fondo: ARA

Sección: Militante cristero

Subsección: L.N.D.L.R., C.D y C.E.

Serie: Correspondencia y administración.

Caja: 6

Expediente: 19

Documento: 1118

Foja: 1f

Folio: 50

N° de ficha: 51

Fecha: s/f Lugar: s/l

Descripción: Carta en la cual se le pide al remitente que esté presente en todas las actividades de la Liga, que estudie los diversos problemas y que de todas las actividades se haga una sola que comprenda las distintas ramas en las que sea necesario.

Observaciones: Mecanuscrito en buenas condiciones y sin firma. El documento presenta otro folio el 1698.

Fondo: ARA

Sección: Militante cristero

Subsección: L.N.D.L.R., C.D y C.E.

Serie: Correspondencia y administración.

Caja: 6

Expediente: 19

Documento: 1119

Foja: 1f

Folio: 51

N° de ficha: 52

Fecha: S/F Lugar: S/L

Descripción: Carta en la cual se le pide al remitente que esté presente en todas las actividades de la Liga, que estudie los diversos problemas y que de todas las actividades se haga una sola que comprenda las distintas ramas en las que sea necesario.

Observaciones.: Carta mecanuscrita en buenas condiciones y sin firma. El documento presenta otro folio el 1699.

Fondo: ARA

Sección: Militante cristero

Subsección: L.N.D.L.R., C.D y C.E.

Serie: Correspondencia y administración.

Caja: 6

Expediente: 19

Documento: 1120

Foja: 1f

Folio: 52

N° de ficha: 53

Fecha: S/F Lugar: S/L

Descripción: Carta para informar que los tesoreros: Línaldi y Ramírez han violado varios artículos del reglamento y han creado divisiones dentro del cuerpo cívico militar y sus jefes, además de estar apoyando al partido Villarresalista, por lo que serán juzgados. Se desconoce al remitente y al destinatario.

Observaciones: Mecanuscrito en buenas condiciones y sin firma. El documento presenta otro folio el 1700.

Fondo: ARA

Sección: Militante cristero

Subsección: L.N.D.L.R., C.D y C.E.

Serie: Correspondencia y administración.

Caja: 6

Expediente: 19

Documento: 1121

Foja: 1f

Folio: 53

N° de ficha: 54

Fecha: S/F Lugar: S/L

Descripción: Carta en la cual se habla que en 1927 estaban en gira de labores y pasaron por el rancho Los Cardo propiedad del curato de adjuntos del refugio en donde era cura Encarnación Cabral, quien les dijo que todos sus fieles estaban con Trino (jefe cristero).

Observaciones: Mecanuscrito con algunas partes borrosas y manchas, sin firma. Se desconoce al remitente y al destinatario. El documento presenta otro folio el 1701.

Fondo: ARA

Sección: Militante cristero

Subsección: L.N.D.L.R., C.D y C.E.

Serie: Correspondencia y administración.

Caja: 6

Expediente: 19

Documento: 1122

Foja: 1f

Folio: 54

N° de ficha: 55

Fecha: S/F Lugar: S/L

Descripción: Recado para Julia en cual se le dice que esté tranquila, pero al pendiente pues la lucha sigue y que él (no se dice quién) se encargara de todo. Se desconoce al remitente y al destinatario.

Observaciones: Manuscrito poco legible y con firma. El documento presenta otro folio el 1702.

Fondo: ARA

Sección: Militante cristero

Subsección: L.N.D.L.R., C.D y C.E.

Serie: Correspondencia y administración.

Caja: 6

Expediente: 19

Documento: 1123

Foja: 1f

Folio: 55

N° de ficha: 56

Fecha: S/F Lugar: S/L

Descripción: Carta en la cual se informa que los ataques han disminuido y que se espera apoyo de Sonora y Jalisco, además se pide fijar las plazas pues en algunos estados alcanzan el millar, pero en otros no, menciona que cuentan con cinco mil diseminados en 18 estados. Se desconoce al remitente y al destinatario.

Observaciones: Mecanuscrito en buenas condiciones y sin firma. El documento presenta otro folio el 1703.

Fondo: ARA

Sección: Militante cristero

Subsección: L.N.D.L.R., C.D y C.E.

Serie: Correspondencia y administración.

Caja: 6

Expediente: 19

Documento: 1124

Foja: 1f

Folio: 56

N° de ficha: 57

Fecha: S/F Lugar: S/L

Descripción: Carta en la cual se le pide al destinatario que tenga cuidado en la oficina y que se encargue personalmente de los negocios también le menciona que se tienen muchas esperanzas en lo de E.M. Y por último se pide que siga trabajando en las encomiendas. Se desconoce al remitente y al destinatario.

Observaciones: Carta manuscrita en buenas condiciones y con firma. El documento presenta otro folio el 1704.

Fondo: ARA

Sección: Militante cristero

Subsección: L.N.D.L.R., C.D y C.E.

Serie: Correspondencia y administración.

Caja: 6 Expediente: 19 Documento: 1125 Foja: 1f Folio: 57

N° de ficha: 58

Fecha: S/F Lugar: S/L

Descripción: Carta dirigida al Delegado Apostólico en la cual se le informa que se recibieron las circulares 33 y 34, el remitente informa que ya les comunicó a sus sacerdotes como deben proceder con los fieles para que apoyen las reformas a la Constitución como el Delegado quiere, por último, le menciona que está listo para el voto.

Observaciones: Mecanuscrito en buenas condiciones y sin firma. El documento presenta otro folio el 1705.

Fondo: ARA

Sección: Militante cristero

Subsección: L.N.D.L.R., C.D y C.E.

Serie: Correspondencia y administración.

Caja: 6 Expediente: 19 Documento: 1126 Foja: 1/10f Folio: 58

N° de ficha: 59

Fecha: S/F Lugar: S/L

Descripción: Carta dirigida al Delegado Apostólico en la cual el remitente le pide que apresuren las peticiones de reforma a la Constitución antes de que siga la propaganda del gobierno y decaigan los ánimos de los feligreses, pues después del pacto MODUS VIVENDI no pueden perder más tiempo.

Observaciones: Mecanuscrito en buenas condiciones y sin firma. El documento presenta otro folio el 1706.

Fondo: ARA

Sección: Militante cristero

Subsección: L.N.D.L.R., C.D y C.E.

Serie: Correspondencia y administración.

Caja: 6 Expediente: 19 Documento: 1126 Foja: 2/10f Folio: 59

N° de ficha: 60

Fecha: S/F Lugar: S/L

Descripción: Carta dirigida al Delegado Apostólico en la cual el remitente pide que se ayude a los Prelados pues desde 1929 su prestigio ha ido disminuyendo gracias a las campañas en su contra que ha hecho el gobierno.

Observaciones: Mecanuscrito en buenas condiciones y sin firma. El documento presenta otro folio el 1707.

Fondo: ARA

Sección: Militante cristero

Subsección: L.N.D.L.R., C.D y C.E.

Serie: Correspondencia y administración.

Caja: 6 Expediente: 19 Documento: 1126 Foja: 3/10f Folio: 60

N° de ficha: 61

Fecha: S/F Lugar: S/L

Descripción: Continuación de la carta dirigida al Delegado Apostólico. El remitente espera que con la solicitud de las reformas a la Constitución se pueda reconocer la jerarquía de la Iglesia. Ve la necesidad de informarles a los feligreses que el pacto MODUS VIVENDI era algo transitorio y que no le dará a la Iglesia la libertad que necesita.

Observaciones: Mecanuscrito en buenas condiciones y sin firma. El documento presenta otro folio el 1708.

Fondo: ARA

Sección: Militante cristero

Subsección: L.N.D.L.R., C.D y C.E.

Serie: Correspondencia y administración.

Caja: 6

Expediente: 19

Documento: 1126

Foja: 4/10f

Folio: 61

N° de ficha: 62

Fecha: S/F

Lugar: S/L

Descripción: Continuación de la carta dirigida al Delegado Apostólico. El remitente culpa a Portes Gil por firmar el pacto MODUS VIVENDI que no ha traído nada a la Iglesia.

Observaciones: Mecanuscrito en buenas condiciones y sin firma. El documento presenta otro folio el 1709.

Fondo: ARA

Sección: Militante cristero

Subsección: L.N.D.L.R., C.D y C.E.

Serie: Correspondencia y administración.

Caja: 6

Expediente: 19

Documento: 1126

Foja: 5/10f

Folio: 62

N° de ficha: 63

Fecha: S/F

Lugar: S/L

Descripción: Continuación de la carta dirigida al Delegado Apostólico. El remitente menciona que Portes Gil disuadió a al delegado apostólico de presentar la propuesta de reforma a la Constitución.

Observaciones: Mecanuscrito en buen estado y sin firma. El documento presenta otro folio el 1710.

Fondo: ARA

Sección: Militante cristero

Subsección: L.N.D.L.R., C.D y C.E.

Serie: Correspondencia y administración.

Caja: 6

Expediente: 19

Documento: 1126

Foja: 6/10f

Folio: 63

N° de ficha: 64

Fecha: S/F

Lugar: S/L

Descripción: Continuación de la carta dirigida al Delegado Apostólico. El remitente menciona que hay una campaña contra la Iglesia por parte de Portes Gil y los masones, menciona que han perseguido a padres y seminaristas, han saqueado iglesias y casas particulares y son protegidos por el gobierno federal.

Observaciones: Mecanuscrito en buen estado y sin firma. El documento presenta otro folio el 1711.

Fondo: ARA

Sección: Militante cristero

Subsección: L.N.D.L.R., C.D y C.E.

Serie: Correspondencia y administración.

Caja: 6

Expediente: 19

Documento: 1126

Foja: 7/10f

Folio: 64

N° de ficha: 65

Fecha: S/F

Lugar: S/L

Descripción: Continuación de la carta dirigida al Delegado Apostólico. El remitente menciona como el gobernador Garrido Canabal ha pisoteado los derechos de los católicos con apoyo del gobierno.

Observaciones: Mecanuscrito en buen estado y sin firma. El documento presenta otro folio el 1712.

Fondo: ARA

Sección: Militante cristero

Subsección: L.N.D.L.R., C.D y C.E.

Serie: Correspondencia y administración.

Caja: 6

Expediente: 19

Documento: 1126

Foja: 8/10f

Folio: 65

N° de ficha: 66

Fecha: 8 de septiembre de 1931 Lugar: Tepic

Descripción: Continuación de la carta dirigida al Delegado Apostólico. El remitente pide que en la propuesta de reforma a la Constitución se le otorgue a la Iglesia todos los derechos que antes le fueron negados.

Observaciones: Mecanuscrito en buenas condiciones y con firma de Manuel, Obispo de Tepic. El documento presenta otro folio el 1713.

Fondo: ARA

Sección: Militante cristero

Subsección: L.N.D.L.R., C.D y C.E.

Serie: Correspondencia y administración.

Caja: 6

Expediente: 19

Documento: 1126

Foja: 9/10f

Folio: 66

N° de ficha: 67

Fecha: S/F Lugar: S/L

Descripción: Continuación de la carta dirigida al Delegado Apostólico. El remitente explica que todo lo que antes escribió fue una copia fiel del documento que escribió el Obispo Manríquez y Zárate que a su vez la carta era del Obispo Aspeitia Palomar.

Observaciones: Mecanuscrito en buenas condiciones y con una nota a mano que dice Nota del Lic. Palomar, no contiene firma. El documento presenta otro folio el 1714.

Fondo: ARA

Sección: Militante cristero

Subsección: L.N.D.L.R., C.D y C.E.

Serie: Correspondencia y administración.

Caja: 6

Expediente: 19

Documento: 1126

Foja: 10/10f

Folio: 67

N° de ficha: 68

Fecha: S/F Lugar: S/L

Descripción: Carta dirigida al Sr. Robles en la cual se le informa que Md. le dio al remitente la cuenta del Sr. Casillas, por lo que se encuentra en espera de instrucciones.

Observaciones: Manuscrito en buen estado, pero con letra poco legible y con firma. El documento presenta otro folio el 1715.

Fondo: ARA

Sección: Militante cristero

Subsección: L.N.D.L.R., C.D y C.E.

Serie: Correspondencia y administración.

Caja: 6

Expediente: 19

Documento: 1127

Foja: 1f

Folio: 68

N° de ficha: 69

Fecha: S/F Lugar: S/L

Descripción: Mensaje en el que se informa que Eusebia va a recibir la carga y necesitan más dinero para gastos.

Observaciones: Manuscrito en buenas condiciones y sin firma. Se desconoce al destinatario. El documento presenta otro folio el 1716.

Fondo: ARA
Subsección: L.N.D.L.R., C.D y C.E.
Caja: 6 Expediente: 19

Sección: Militante cristero
Serie: Correspondencia y administración.
Documento: 1128 Foja: 1f Folio: 69

N° de ficha: 70
Fecha: S/F Lugar: S/L
Descripción: Carta dirigida al Sr. Herrera en cual se le pide que informe a México que los trabajos de la mina van bien y que 500 hombres han solicitado trabajo en dicha mina, es necesario que le digan que hacer al remitente.
Observaciones: Manuscrito en buenas condiciones y con firma de José de la Rosa. El documento presenta otro folio el 1717.

Fondo: ARA
Subsección: L.N.D.L.R., C.D y C.E.
Caja: 6 Expediente: 19

Sección: Militante cristero
Serie: Correspondencia y administración.
Documento: 1129 Foja: 1f Folio: 70

N° de ficha: 71
Fecha: S/F Lugar: S/L
Descripción: Carta para Carmen Navarro en la cual se le informa que los trabajos del rancho van bien y que le avise a Pepe que vaya pronto a ver a la gente para que no se desmoralice
Observaciones: Manuscrito en buenas condiciones y con firma de J. Mora. El documento presenta otro folio el 1718.

Fondo: ARA
Subsección: L.N.D.L.R., C.D y C.E.
Caja: 6 Expediente: 19

Sección: Militante cristero
Serie: Correspondencia y administración.
Documento: 1130 Foja: 1f Folio: 71

N° de ficha: 72
Fecha: S/F Lugar: S/L
Descripción: Carta dirigida a los Hermanos en la cual el remitente les explica que lo que hizo fue porque el compadre se lo pidió y por eso lo han suspendido.
Observaciones: Manuscrito en buenas condiciones, pero con letra poco legible y sin firma. El documento presenta otro folio el 1719.

Fondo: ARA
Subsección: L.N.D.L.R., C.D y C.E.
Caja: 6 Expediente: 19

Sección: Militante cristero
Serie: Correspondencia y administración.
Documento: 1131 Foja: 1f Folio: 72

N° de ficha: 73
Fecha: S/F Lugar: S/L
Descripción: Carta en la cual se informa que se debe tener cuidado con la acción informativa de la prensa mexicana, pues cuentan sólo una parte de los sucesos.
Observaciones: Mecanuscrito con letra poco legible y el documento presenta varias manchas, no contiene firma. El documento presenta otro folio el 1720.

Fondo: ARA Sección: Militante cristero

Subsección: L.N.D.L.R., C.D y C.E. Serie: Correspondencia y administración.
Caja: 6 Expediente: 19 Documento: 1132 Foja: 1f Folio: 73

N° de ficha: 74

Fecha: S/F Lugar: S/L

Descripción: Mensaje para avisarle que pronto va a escribir.

Observaciones: Manuscrito en buenas condiciones y con firma de Tu Prima. El documento presenta otro folio el 1721.

Fondo: ARA

Sección: Militante cristero

Subsección: L.N.D.L.R., C.D y C.E.

Serie: Correspondencia y administración.

Caja: 6 Expediente: 19 Documento: 1133 Foja: 1f Folio: 74

N° de ficha: 75

Fecha: S/F Lugar: S/L

Descripción: Carta en la que se describen las circunstancias topográficas de un estado y se comenta que por ello no se ha tenido el avance esperado, además de que la preparación de los soldados no ha sido la mejor. Se desconoce al remitente y al destinatario.

Observaciones: Manuscrito en buenas condiciones y sin firma. El documento presenta otro folio el 1722.

Fondo: ARA

Sección: Militante cristero

Subsección: L.N.D.L.R., C.D y C.E.

Serie: Correspondencia y administración.

Caja: 6 Expediente: 19 Documento: 1134 Foja: 1f Folio: 75

N° de ficha: 76

Fecha: S/F Lugar: S/L

Descripción: Carta para agradecerle al destinatario el haber ayudado a su muchachito y el remitente quiere saber si su presencia le es incomoda. Se desconoce al remitente y al destinatario.

Observaciones: Carta manuscrita en buen estado y con firma. El documento presenta otro folio el 1723.

Fondo: ARA

Sección: Militante cristero

Subsección: L.N.D.L.R., C.D y C.E.

Serie: Correspondencia y administración.

Caja: 6 Expediente: 19 Documento: 1135 Foja: 1f Folio: 76

N° de ficha: 77

Fecha: S/F Lugar: S/L

Descripción: Carta dirigida al Hermano, el remitente informa que a Diego lo hicieron jefe del norte y que al parecer ya cuajó con Torreón, Saltillo y Juárez, además le informa que ya tienen al burro y la carga.

Observaciones: Mecanuscrito en buen estado y sin firma. El documento presenta otro folio el 1724.

Fondo: ARA

Sección: Militante cristero

Subsección: L.N.D.L.R., C.D y C.E.

Serie: Correspondencia y administración.

Caja: 6 Expediente: 19 Documento: 1136 Foja: 1f Folio: 77

N° de ficha: 78

Fecha: S/F Lugar: S/L

Descripción: Carta en la cual se explica que un "fulano" llegó recomendado por Don Juan Manuel con documentación falsa y por ello no se le aceptó en la Convención, además dicho fulano traía una queja de uno de tantos inconformes no con la institución sino con los directores.

Observaciones: Mecanuscrito en buen estado y sin firma. El documento presenta otro folio el 1725.

Fondo: ARA

Sección: Militante cristero

Subsección: L.N.D.L.R., C.D y C.E.

Serie: Correspondencia y administración.

Caja: 6

Expediente: 19

Documento: 1137

Foja: 1/2f

Folio: 78

N° de ficha: 79

Fecha: S/F Lugar: S/L

Descripción: Continuación de la ficha anterior en cual se menciona que ya se enviaron los documentos a los delegados y que no hay que temer del "fulano" pues al parecer no tenía ninguna comisión, además menciona que en la primera sesión estuvieron tres europeos y dos sudamericanos.

Observaciones: Mecanuscrito en buen estado con firma del portero del edificio. El documento presenta otro folio el 1726.

Fondo: ARA

Sección: Militante cristero

Subsección: L.N.D.L.R., C.D y C.E.

Serie: Correspondencia y administración.

Caja: 6

Expediente: 19

Documento: 1137

Foja: 2/2f

Folio: 79

N° de ficha: 80

Fecha: S/F Lugar: S/L

Descripción: Mensaje en el cual se muestra la inconformidad hacia el C.D. por romper acuerdo con el embajador de España, por lo que es necesario que se reúna con el C.E. además se pide la restitución de aquellos a los que les costó el puesto denunciar este abuso.

Observaciones: Manuscrito en buenas condiciones y sin firma. El documento presenta otro folio el 1727.

Fondo: ARA

Sección: Militante cristero

Subsección: L.N.D.L.R., C.D y C.E.

Serie: Correspondencia y administración.

Caja: 6

Expediente: 19

Documento: 1138

Foja: 1/2f

Folio: 80

N° de ficha: 81

Fecha: S/F Lugar: S/L

Descripción: Continuación del mensaje de la ficha anterior. El remitente expresa que la partida de Juan Manuel de la Liga y del ejército se debe a que el C.E. le retiró su confianza.

Observaciones: Manuscrito, en buenas condiciones y sin firma. El documento presenta otro folio el 1728.

Fondo: ARA

Sección: Militante cristero

Subsección: L.N.D.L.R., C.D y C.E.

Serie: Correspondencia y administración.

Caja: 6 Expediente: 19 Documento: 1138 Foja: 2/2f Folio: 81

N° de ficha: 82

Fecha: S/F Lugar: Toluca.

Descripción: Informe dirigido al jefe del Comité Especial. El remitente menciona que hay un grupo armado en la región de Colima que se hace llamar "Bloque Lateral Independiente" que en un principio parecían desconfiados hacia la Liga, pero que quedaron en ayudarlos si les enviaban municiones y armas.

Observaciones: Mecanuscrito en buenas condiciones y sin firma. El documento presenta otro folio el 1729.

Fondo: ARA

Sección: Militante cristero

Subsección: L.N.D.L.R., C.D y C.E.

Serie: Correspondencia y administración.

Caja: 6 Expediente: 19 Documento: 1139 Foja: 1f Folio: 82

N° de ficha: 83

Fecha: S/F Lugar: S/L

Descripción: Mensaje en que se informa que Don Eulalio enviará unas cartas interesantes del médico y que Rafael saldrá el domingo.

Observaciones: Manuscrito con letra poco legible y con firma. El documento presenta otro folio el 1730.

Fondo: ARA

Sección: Militante cristero

Subsección: L.N.D.L.R., C.D y C.E.

Serie: Correspondencia y administración.

Caja: 6 Expediente: 19 Documento: 1140 Foja: 1f Folio: 83

N° de ficha: 84

Fecha: S/F Lugar: S/L

Descripción: Aviso para Juan. Al remitente se le presentaron dos individuos con la carta que le había enviado, quedaron en reunirse a las 7 para hablar y le pide a Juan que lo acompañe.

Observaciones: Manuscrito en buenas condiciones y con firma. El documento presenta otro folio el 1731.

Fondo: ARA

Sección: Militante cristero

Subsección: L.N.D.L.R., C.D y C.E.

Serie: Correspondencia y administración.

Caja: 6 Expediente: 19 Documento: 1141 Foja: 1f Folio: 84

N° de ficha: 85

Fecha: S/F Lugar: S/L

Descripción: El Senador José María Dávila ha establecido con el dinero extraído ha establecido unos cuartos de prostitución en el cabaret denominado Trocadero Club.

Observaciones: Manuscrito en buenas condiciones y escrita al reverso de una propaganda del Trocadero Club, no contiene firma. El documento presenta otro folio el 1732.

Fondo: ARA

Sección: Militante cristero

Subsección: L.N.D.L.R., C.D y C.E.

Serie: Correspondencia y administración.

Caja: 6 Expediente: 19 Documento: 1142 Foja: 1f Folio: 85

N° de ficha: 86

Fecha: S/F Lugar: S/L

Descripción: Nota en la cual Felipe Martínez es recomendado por Carlos Béjar.

Observaciones: Manuscrito, en buenas condiciones y sin firma. El documento presenta otro folio el 1733.

Fondo: ARA

Sección: Militante cristero

Subsección: L.N.D.L.R., C.D y C.E.

Serie: Correspondencia y administración.

Caja: 6

Expediente: 19

Documento: 1143

Foja: 1f

Folio: 86

N° de ficha: 87

Fecha: S/F Lugar: S/L

Descripción: Carta dirigida a Inesita con palabras de aliento para seguir la lucha, aunque eso implique perder la vida, se le pide hacer una campaña de propaganda contra los enemigos.

Observaciones: Mecanuscrito con algunos bordes sin firma El documento presenta otro folio el 1734.

Fondo: ARA

Sección: Militante cristero

Subsección: L.N.D.L.R., C.D y C.E.

Serie: Correspondencia y administración.

Caja: 6

Expediente: 19

Documento: 1144

Foja: 1/2f

Folio: 87

N° de ficha: 88

Fecha: S/F Lugar: S/L

Descripción: Mensaje de Aurelio en cual expresa su tristeza por la situación del país, espera que los ánimos no decaigan entre aquellos que siguen luchando.

Observaciones: Mecanuscrito en buen estado y firmado por Aurelio. El documento presenta otro folio el 1735.

Fondo: ARA

Sección: Militante cristero

Subsección: L.N.D.L.R., C.D y C.E.

Serie: Correspondencia y administración.

Caja: 6

Expediente: 19

Documento: 1144

Foja: 2/2f

Folio: 88

N° de ficha: 89

Fecha: S/F Lugar: S/L

Descripción: Carta en la que se describe una lucha sobre la falda de la sierra, en la cual salieron victoriosos, pero menciona que aún falta mucho trabajo por hacer, le envía saludos al destinatario y espera verlos pronto.

Observaciones: Manuscrito en buen estado y sin firma. El documento presenta otro folio el 1736.

Fondo: ARA

Sección: Militante cristero

Subsección: L.N.D.L.R., C.D y C.E.

Serie: Correspondencia y administración.

Caja: 6

Expediente: 19

Documento: 1145

Foja: 1f

Folio: 89

N° de ficha: 90

Fecha: 6 de febrero Lugar: Toluca

Descripción: Informe oficial de la Liga en cual el C.D. Respalda la decisión del General Gorostieta de cesar de las armas a José Claro de Anda por manchar la reputación del General Ortiz y el Sr. Román, además de hacer constar el nombre completo del organizador.

Observaciones: Mecanuscrito en buen estado y con firma del P.A. del jefe del C.E. Con copia al General P. Ortiz y al C. Org. Ramón Villarespe. El documento presenta otro folio el 1737.

Fondo: ARA

Sección: Militante cristero

Subsección: L.N.D.L.R., C.D y C.E.

Serie: Correspondencia y administración.

Caja: 6

Expediente: 19

Documento: 1146

Foja: 1f

Folio: 90

N° de ficha: 91

Fecha: 6 de febrero Lugar: Toluca

Descripción: Informe dirigido a Ramón Villarespe. Se menciona que José Claro de Anda fue a entregar varios papeles y se enteró de la contestación del C.K. en la cual se menciona que van a movilizar a las legiones, por lo que es necesario movilizarse con urgencia.

Observaciones: Mecanuscrito en buen estado y con firma del P.A. del jefe del C.E. Con copia a la Srita. María Ruíz, al inspector de organizaciones de la "L" y al Genrela P. Ortiz. El documento presenta otro folio el 1738.

Fondo: ARA

Sección: Militante cristero

Subsección: L.N.D.L.R., C.D y C.E.

Serie: Correspondencia y administración.

Caja: 6

Expediente: 19

Documento: 1147

Foja: 1f

Folio: 91

N° de ficha: 92

Fecha: S/F Lugar: S/L

Descripción: Carta dirigida al compadre, en la cual se informa que la actitud de Chuchín ha estado muy sospechosa pues con frecuencia pregunta por las cartas que le llegan al remitente e insiste en saber que dicen.

Observaciones: Mecanuscrito en buen estado y sin firma. El documento presenta otro folio el 1739.

Fondo: ARA

Sección: Militante cristero

Subsección: L.N.D.L.R., C.D y C.E.

Serie: Correspondencia y administración.

Caja: 6

Expediente: 19

Documento: 1148

Foja: 1f

Folio: 92

N° de ficha: 93

Fecha: S/F Lugar: S/L

Descripción: Mensaje en cual se habla de que salió un manifiesto de una junta militar que se tuvo con personas en Estados Unidos.

Observaciones: Manuscrito en buen estado, pero con letra poco legible y sin firma. El documento presenta otro folio el 1740.

Fondo: ARA

Sección: Militante cristero

Subsección: L.N.D.L.R., C.D y C.E.

Serie: Correspondencia y administración.

Caja: 6

Expediente: 19

Documento: 1149

Foja: 1f

Folio: 93

N° de ficha: 94

Fecha: 25 de marzo Lugar: S/L

Descripción: Nota dirigida a la prima en la cual el remitente pide ser partícipe de sus penas y que le cuente todo.

Observaciones: Manuscrito en buen estado y sin firma. El documento presenta otro folio el 1741.

Fondo: ARA

Sección: Militante cristero

Subsección: L.N.D.L.R., C.D y C.E.

Serie: Correspondencia y administración.

Caja: 6

Expediente: 19

Documento: 1150

Foja: 1f

Folio: 94

N° de ficha: 95

Fecha: S/F Lugar: S/L

Descripción: Carta para informar que Andrade tuvo que mover a su familia porque corrían peligro, esperando no entorpecer los planes.

Observaciones: Mecanuscrito en buen estado y con firma. El documento presenta otro folio el 1742.

Fondo: ARA

Sección: Militante cristero

Subsección: L.N.D.L.R., C.D y C.E.

Serie: Correspondencia y administración.

Caja: 6

Expediente: 19

Documento: 1151

Foja: 1f

Folio: 95

N° de ficha: 96

Fecha: S/F Lugar: S/L

Descripción: Carta dirigida a José Sánchez para felicitarlos por su valor y actitud, también para enviarle su nuevo nombramiento, además lamenta el no tener un jefe supremo.

Observaciones: Mecanuscrito en buen estado y sin firma. El documento presenta otro folio el 1743.

Fondo: ARA

Sección: Militante cristero

Subsección: L.N.D.L.R., C.D y C.E.

Serie: Correspondencia y administración.

Caja: 6

Expediente: 19

Documento: 1152

Foja: 1f

Folio: 96

N° de ficha: 97

Fecha: S/F Lugar: S/L

Descripción: Carta para informar que la reunión con los señores de Coyoacán fue favorable, y que el enfermo necesita más dinero para pagarle al doctor.

Observaciones: Mecanuscrito en buen estado y con firma. El documento presenta otro folio el 1744.

Fondo: ARA

Sección: Militante cristero

Subsección: L.N.D.L.R., C.D y C.E.

Serie: Correspondencia y administración.

Caja: 6

Expediente: 19

Documento: 1153

Foja: 1f

Folio: 97

N° de ficha: 98

Fecha: S/F Lugar: S/L

Descripción: Mensaje en que se habla del negocio que se tiene con Don Manuel y como presentarlo a otras personas, esperando que se unan y obtener dinero. Como último aviso se informa que la C.E., gestionará una nueva comisión.

Observaciones: Mecanuscrito en buen estado y sin firma. El documento presenta otro folio el 1745.

Fondo: ARA

Sección: Militante cristero

Subsección: L.N.D.L.R., C.D y C.E.

Serie: Correspondencia y administración.

Caja: 6

Expediente: 19

Documento: 1154

Foja: 1f

Folio: 98

N° de ficha: 99

Fecha: S/F Lugar: S/L

Descripción: Mensaje en cual se menciona que el remitente puede facilitar el dinero para comprar lo que se necesita.

Observaciones: Manuscrito roto de la esquina superior derecha, manchado y con la tinta corrida, no contiene firma. El documento presenta otro folio el 1746.

Fondo: ARA

Sección: Militante cristero

Subsección: L.N.D.L.R., C.D y C.E.

Serie: Correspondencia y administración.

Caja: 6

Expediente: 19

Documento: 1155

Foja: 1f

Folio: 99

N° de ficha: 100

Fecha: S/F Lugar: S/L

Descripción: Mensaje para pedir que no se les escriba a los destinatarios por su nombre verdadero y se haga a través de un apartado postal.

Observaciones: Mecanuscrito en buen estado y con firma. El documento presenta otro folio el 1747.

Fondo: ARA

Sección: Militante cristero

Subsección: L.N.D.L.R., C.D y C.E.

Serie: Correspondencia y administración.

Caja: 6

Expediente: 19

Documento: 1156

Foja: 1f

Folio: 100

N° de ficha: 101

Fecha: S/F Lugar: S/L

Descripción: Nota con una muestra de tarjeta, esperando que la aprueben.

Observaciones: Manuscrito en buen estado y sin firma. El documento presenta otro folio el 1748.

Fondo: ARA

Sección: Militante cristero

Subsección: L.N.D.L.R., C.D y C.E.

Serie: Correspondencia y administración.

Caja: 6

Expediente: 19

Documento: 1157

Foja: 1f

Folio: 101

N° de ficha: 102

Fecha: S/F Lugar: S/L

Descripción: Nota que pide se le avise a Juan Manuel y Manuel López.

Observaciones: Manuscrito en buen estado y sin firma. El documento presenta otro folio el 1749.

Fondo: ARA

Sección: Militante cristero

Subsección: L.N.D.L.R., C.D y C.E.

Serie: Correspondencia y administración.

Caja: 6

Expediente: 19

Documento: 1158

Foja: 1f

Folio: 102

N° de ficha: 103

Fecha: S/F Lugar: S/L

Descripción: Mensaje para margarita informándole que todos en la casa del remitente tienen gripa.

Observaciones: Manuscrito en buen estado y sin firma. El documento presenta otro folio el 1750.

Fondo: ARA

Sección: Militante cristero

Subsección: L.N.D.L.R., C.D y C.E.

Serie: Correspondencia y administración.

Caja: 6

Expediente: 19

Documento: 1159

Foja: 1f

Folio: 103

N° de ficha: 104

Fecha: S/F Lugar: S/L

Descripción: Documento en el cual se menciona el peligro del socialismo y como se ve una tendencia a hacer socialista al país, por lo que pide estar atento al ejército y sus movimientos.

Observaciones: Mecanuscrito en buen estado y sin firma. El documento presenta otro folio el 1751.

Fondo: ARA

Sección: Militante cristero

Subsección: L.N.D.L.R., C.D y C.E.

Serie: Correspondencia y administración.

Caja: 6

Expediente: 19

Documento: 1160

Foja: 1/2f

Folio: 104

N° de ficha: 105

Fecha: S/F Lugar: S/L

Descripción: Continuación de la ficha anterior. En el documento se menciona que el Estado no ha cesado su persecución contra la Iglesia e informa que falta dinero para terminar unas negociaciones en el extranjero.

Observaciones: Mecanuscrito en buen estado y sin firma. El documento presenta otro folio el 1752.

Fondo: ARA

Sección: Militante cristero

Subsección: L.N.D.L.R., C.D y C.E.

Serie: Correspondencia y administración.

Caja: 6

Expediente: 19

Documento: 1161

Foja: 2/2f

Folio: 105

N° de ficha: 106

Fecha: S/F Lugar: S/L

Descripción: Proyecto de arreglo y santa alianza en el cual se menciona una probable alianza con la Asociación Santa Juana, en tanto se cumplan los estatutos y respeto a la santa sede y la diócesis.

Observaciones: Mecanuscrito en buen estado y sin firma. El documento presenta otro folio el 1753.

Fondo: ARA

Sección: Militante cristero

Subsección: L.N.D.L.R., C.D y C.E.

Serie: Correspondencia y administración.

Caja: 6

Expediente: 19

Documento: 1162

Foja: 1f

Folio: 106

N° de ficha: 107

Fecha: S/F Lugar: Toluca

Descripción: Carta dirigida al jefe del C.E. Para saber su opinión sobre la Sra. Ma. Auxilio quien desempeñará el cargo de General en jefe de la Cruzada.

Observaciones: Mecanuscrito en buen estado y con firma de Micaela Arcos. El documento presenta otro folio el 1754.

Fondo: ARA

Sección: Militante cristero

Subsección: L.N.D.L.R., C.D y C.E.

Serie: Correspondencia y administración.

Caja: 6

Expediente: 19

Documento: 1163

Foja: 1f

Folio: 107

N° de ficha: 108

Fecha: S/F Lugar: Toluca

Descripción: Carta dirigida al jefe del C.E. La oficial Mayor emite una carta de recomendación hacia la Sra. Ma. Auxilio.

Observaciones: Mecanuscrito en buen estado y con firma del Tnte. Corl. Oficial Mayor Teresa de Jesús G. El documento presenta otro folio el 1755.

Fondo: ARA

Sección: Militante cristero

Subsección: L.N.D.L.R., C.D y C.E.

Serie: Correspondencia y administración.

Caja: 6

Expediente: 19

Documento: 1164

Foja: 1f

Folio: 108

N° de ficha: 109

Fecha: S/F Lugar: S/L

Descripción: Acta de aprobación de la Sección de Enfermería y teniendo a la cabeza a la Sra. Ma. Auxilio.

Observaciones: Mecanuscrito en buen estado y con firma de la Gral. Jefe de la CF.G, con copia al S.C.E. El documento presenta otro folio el 1756.

Fondo: ARA

Sección: Militante cristero

Subsección: L.N.D.L.R., C.D y C.E.

Serie: Correspondencia y administración.

Caja: 6

Expediente: 19

Documento: 1165

Foja: 1f

Folio: 109

N° de ficha: 110

Fecha: 15 y 16 de septiembre Lugar: S/L

Descripción: IV Convención General. Dentro de las aprobaciones de la convención se acordó incluir a la Cruzada Femenil Guadalupana, Santa Juana de Arco. El obispo Manríquez Zarate les envió un mensaje y la convención acordó enviar su voto filial al reverendo Leopoldo Ruiz y Flores.

Observaciones: Mecanuscrito en buen estado y sin firma. El documento presenta otro folio el 1757.

Fondo: ARA

Sección: Militante cristero

Subsección: L.N.D.L.R., C.D y C.E.

Serie: Correspondencia y administración.

Caja: 6

Expediente: 19

Documento: 1166

Foja: 1f

Folio: 110

N° de ficha: 111

Fecha: S/F Lugar: Guadalajara, Jalisco.

Descripción: Carta dirigida a José Ramírez para informarle que suspenda la correspondencia a la dirección de D. Nieto pues se ha cambiado de domicilio.

Observaciones: Mecanuscrito firmado por D. Nieto. El documento presenta otro folio el 1758.

Fondo: ARA

Sección: Militante cristero

Subsección: L.N.D.L.R., C.D y C.E.

Serie: Correspondencia y administración.

Caja: 6

Expediente: 19

Documento: 1167

Foja: 1f

Folio: 111

N° de ficha: 112

Fecha: S/F Lugar: Morelia, Michoacán.

Descripción: Carta dirigida a Concepción Mejía, para enviarle la lista de precios de la plata para sus compras. Se desconoce al remitente.

Observaciones: Mecanuscrito firmado por D. Nieto. El documento presenta otro folio el 1759.

Fondo: ARA

Sección: Militante cristero

Subsección: L.N.D.L.R., C.D y C.E.

Serie: Correspondencia y administración.

Caja: 6

Expediente: 19

Documento: 1168

Foja: 1f

Folio: 112

N° de ficha: 113

Fecha: 7 de octubre Lugar: S/L

Descripción: Carta dirigida a D. Nieto para informarle que los cómicos llegaron casados y los ánimos siguen igual, así que pueden ir las muchachitas a darse una vuelta.

Observaciones: Mecanuscrito con firma de José Flores. El documento presenta otro folio el 1760.

Fondo: ARA

Sección: Militante cristero

Subsección: L.N.D.L.R., C.D y C.E.

Serie: Correspondencia y administración.

Caja: 6

Expediente: 19

Documento: 1169

Foja: 1f

Folio: 113

N° de ficha: 114

Fecha: S/F Lugar: S/L

Descripción: Carta en la que se menciona que para formalizar relaciones es necesario que el nombramiento sea expedito por C.E. de manera escrita, si los solicitantes lo quieren deben enviar la documentación necesaria.

Observaciones: Mecanuscrito en buen estado y sin firma. El documento presenta otro folio el 1761.

Fondo: ARA

Sección: Militante cristero

Subsección: L.N.D.L.R., C.D y C.E.

Serie: Correspondencia y administración.

Caja: 6

Expediente: 19

Documento: 1170

Foja: 1f

Folio: 114

N° de ficha: 115

Fecha: S/F Lugar: S/L

Descripción: Mensaje dirigido al Sr. Nieto, en el cual se le comenta que le enviaron el escrito y el original para que lo haga llegar a su destino.

Observaciones: Mecanuscrito en buen estado y con firma. El documento presenta otro folio el 1762.

Fondo: ARA

Sección: Militante cristero

Subsección: L.N.D.L.R., C.D y C.E.

Serie: Correspondencia y administración.

Caja: 6

Expediente: 19

Documento: 1171

Foja: 1f

Folio: 115

N° de ficha: 116

Fecha: S/F Lugar: S/L

Descripción: Mensaje para el Sr. Nieto, se le pide que cobre el giro con urgencia.

Observaciones: Telegrama en buen estado y firmado por Jesús Gonzáles. El documento presenta otro folio el 1763.

Fondo: ARA

Sección: Militante cristero

Subsección: L.N.D.L.R., C.D y C.E.

Serie: Correspondencia y administración.

Caja: 6

Expediente: 19

Documento: 1172

Foja: 1f

Folio: 116

N° de ficha: 117

Fecha: S/F Lugar: S/L

Descripción: Carta en la cual el destinatario apoya la determinación del remitente, pero no su actitud, por ello devuelve el sobre que había enviado equivocadamente.

Observaciones: Manuscrito en buen estado, firmada. El documento presenta otro folio el 1764.

Fondo: ARA

Sección: Militante cristero

Subsección: L.N.D.L.R., C.D y C.E.

Serie: Correspondencia y administración.

Caja: 6

Expediente: 19

Documento: 1173

Foja: 1f

Folio: 117

N° de ficha: 118

Fecha: S/F Lugar: S/L

Descripción: Carta en la que se menciona que Don Justo Ávila tiene una muy buena organización y cuenta 500 hombres con 100 cada uno rifles y cartuchos.

Observaciones: Mecanuscrito en buen estado, pero con tinta poco legible, escrita sobre una copia del himno Nacional Eucarístico y sin firma. El documento presenta otro folio el 1765.

Fondo: ARA

Sección: Militante cristero

Subsección: L.N.D.L.R., C.D y C.E.

Serie: Correspondencia y administración.

Caja: 6

Expediente: 19

Documento: 1174

Foja: 1/2f

Folio: 118

N° de ficha: 119

Fecha: S/F Lugar: S/L

Descripción: Mensaje en el que se informan 47 bajas, por lo que se tiene que hacer un conteo nuevo de los hombres que quedan.

Observaciones: Manuscrito sobre hoja de una revista, sin firma. El documento presenta otro folio el 1766.

Fondo: ARA

Sección: Militante cristero

Subsección: L.N.D.L.R., C.D y C.E.

Serie: Correspondencia y administración.

Caja: 6

Expediente: 19

Documento: 1175

Foja: 2/2f

Folio: 119

N° de ficha: 120

Fecha: S/F Lugar: S/L

Descripción: Documento con un listado de nombres, algunos con rangos y otros con signos de interrogación.

Observaciones: Sobre con manuscrito, sin firma. El documento presenta otro folio el 1767.

Fondo: ARA

Sección: Militante cristero

Subsección: L.N.D.L.R., C.D y C.E.

Serie: Correspondencia y administración.

Caja: 6

Expediente: 19

Documento: 1176

Foja: 1f

Folio: 120

N° de ficha: 121

Fecha: S/F Lugar: S/L

Descripción: Carta para informar que Rito Cortés o Ramos se dejó agarrar con todo y su archivo, venían con 33 hombres armados al parecer del ex gobernador.

Observaciones: Carta manuscrita con letra poco legible, escrita al reverso de un volante y sin firma. El documento presenta otro folio el 1768.

Fondo: ARA

Sección: Militante cristero

Subsección: L.N.D.L.R., C.D y C.E.

Serie: Correspondencia y administración.

Caja: 6

Expediente: 19

Documento: 1177

Foja: 1f

Folio: 121

N° de ficha: 122

Fecha: S/F Lugar: S/L

Descripción: Mensaje dirigido a Manuel en que se informa que le sobró mercancía a Juan y le faltó a Cuca.

Observaciones: Mecanuscrito en buenas condiciones y sin firma. El documento presenta otro folio el 1769.

Fondo: ARA

Sección: Militante cristero

Subsección: L.N.D.L.R., C.D y C.E.

Serie: Correspondencia y administración.

Caja: 6

Expediente: 19

Documento: 1178

Foja: 1f

Folio: 122

N° de ficha: 123

Fecha: S/F Lugar: S/L

Descripción: Listado de nombres con rangos militares.

Observaciones: Mecanuscrito por ambos lados, en buen estado y sin firma. El documento presenta otro folio el 1770.

Fondo: ARA

Sección: Militante cristero

Subsección: L.N.D.L.R., C.D y C.E.

Serie: Correspondencia y administración.

Caja: 6

Expediente: 19

Documento: 1179

Foja: 1f

Folio: 123

N° de ficha: 124

Fecha: S/F Lugar: S/L

Descripción: Lista de encargos en la cual se le pide al destinatario que invite a Don José Ma. Vargas a formar parte del movimiento, además le solicitan que consiga un mimeógrafo para la primera zona.

Observaciones: Mecanuscrito con la tinta tenue y sin firma. El documento presenta otro folio el 1771.

Fondo: ARA

Sección: Militante cristero

Subsección: L.N.D.L.R., C.D y C.E.

Serie: Correspondencia y administración.

Caja: 6

Expediente: 19

Documento: 1180

Foja: 1f

Folio: 124

N° de ficha: 125

Fecha: 27 de marzo Lugar: D.F.

Descripción: Carta en que se informa que el general Morán se ha pasado con los de Rúa y le dieron nombramiento de general brigada por lo que se le pide al destinatario que investigue más.

Observaciones: Mecanuscrito en buen estado y sin firma. El documento presenta otro folio el 1772.

Fondo: ARA

Sección: Militante cristero

Subsección: L.N.D.L.R., C.D y C.E.

Serie: Correspondencia y administración.

Caja: 6

Expediente: 19

Documento: 1181

Foja: 1f

Folio: 125

N° de ficha: 126

Fecha: S/F Lugar: S/L

Descripción: Mensaje en el cual se informa que al pelón se les está poniendo los ojos verdes, el remitente lo cree pues le mandó saludos al Sr. Ortiz.

Observaciones: Manuscrito con letra poco legible y sin firma. El documento presenta otro folio el 1773.

Fondo: ARA

Sección: Militante cristero

Subsección: L.N.D.L.R., C.D y C.E.

Serie: Correspondencia y administración.

Caja: 6

Expediente: 19

Documento: 1182

Foja: 1f

Folio: 126

N° de ficha: 127

Fecha: S/F Lugar: S/L

Descripción: Mensaje en el cual se narra como un individuo llegó a la casilla de votación y se llevó todas las boletas, estos hechos los presencié un miembro pro libertad y se le informó del caso al presidente municipal.

Observaciones: Documento manuscrito con letra poco legible y sin firma. El documento presenta otro folio el 1774.

Fondo: ARA

Sección: Militante cristero

Subsección: L.N.D.L.R., C.D y C.E.

Serie: Correspondencia y administración.

Caja: 6

Expediente: 19

Documento: 1183

Foja: 1f

Folio: 127

N° de ficha: 128

Fecha: 14 de abril Lugar: S/L

Descripción: Carta dirigida a Elisa en la cual le menciona que Inés va a llegar de Sonora por la tarde.

Observaciones: Manuscrito en buen estado, con la nota 3-1= m lápiz, firmado por Fabio. El documento presenta otro folio el 1775.

Fondo: ARA

Sección: Militante cristero

Subsección: L.N.D.L.R., C.D y C.E.

Serie: Correspondencia y administración.

Caja: 6

Expediente: 19

Documento: 1184

Foja: 1f

Folio: 128

N° de ficha: 129

Fecha: S/F Lugar: S/L

Descripción: Aviso en el cual se informa que si capturan a E la guerra puede terminar pues es el brazo derecho.

Observaciones: Manuscrito en buen estado y sin firma. El documento presenta otro folio el 1776.

Fondo: ARA

Sección: Militante cristero

Subsección: L.N.D.L.R., C.D y C.E.

Serie: Correspondencia y administración.

Caja: 6

Expediente: 19

Documento: 1185

Foja: 1f

Folio: 129

N° de ficha: 130

Fecha: 27 de febrero Lugar: S/L

Descripción: Mensaje en cual se informa del cambio de actitud de D. Moisés y por ello es necesario que tanto el remitente como barbas vayan a hablar con él y averiguar qué sucede.

Observaciones: Mecanuscrito en buenas condiciones, sin firma. El documento presenta otro folio el 1777.

Fondo: ARA

Sección: Militante cristero

Subsección: L.N.D.L.R., C.D y C.E.

Serie: Correspondencia y administración.

Caja: 6

Expediente: 19

Documento: 1186

Foja: 1f

Folio: 130

N° de ficha: 131

Fecha: S/F Lugar: S/L

Descripción: Mensaje de agradecimiento y admiración al remitente, también le solicita una pistola prestada, el destinatario espera conocerlo algún día.

Observaciones: Manuscrito en buen estado y sin firma. El documento presenta otro folio el 1778.

Fondo: ARA

Sección: Militante cristero

Subsección: L.N.D.L.R., C.D y C.E.

Serie: Correspondencia y administración.

Caja: 6

Expediente: 19

Documento: 1187

Foja: 1f

Folio: 131

N° de ficha: 132

Fecha: S/F Lugar: S/L

Descripción: Mensaje en el cual se informa que sacando algunas armas se encontraron con una pistola 45 y 7 caballos, no saben cuántas bajas.

Observaciones: Manuscrito en buen estado y sin firma. El documento presenta otro folio el 1779.

Fondo: ARA

Sección: Militante cristero

Subsección: L.N.D.L.R., C.D y C.E.

Serie: Correspondencia y administración.

Caja: 6

Expediente: 19

Documento: 1188

Foja: 1f

Folio: 132

N° de ficha: 133

Fecha: S/F Lugar: S/L

Descripción: Listado de estados de la república, con el encabezado de circular número 2.

Observaciones: Manuscrito en buen estado y sin firma. El documento presenta otro folio el 1780.

Fondo: ARA

Sección: Militante cristero

Subsección: L.N.D.L.R., C.D y C.E.

Serie: Correspondencia y administración.

Caja: 6

Expediente: 19

Documento: 1189

Foja: 1f

Folio: 133

N° de ficha: 134

Fecha: S/F Lugar: S/L

Descripción: Mensaje en cual se informa que intervinieron el traslado del archivo.

Observaciones: Mecanuscrito en buen estado, firmado por Antonio López. El documento presenta otro folio el 1781.

Fondo: ARA

Sección: Militante cristero

Subsección: L.N.D.L.R., C.D y C.E.

Serie: Correspondencia y administración.

Caja: 6

Expediente: 19

Documento: 1190

Foja: 1f

Folio: 134

N° de ficha: 135

Fecha: S/F Lugar: S/L

Descripción: Bases para el licenciamiento de la guardia nacional. Se describen las garantías plenas de vida e intereses de soldados y civiles, así como una serie de normas para poder pertenecer a la guardia.

Observaciones: Mecanuscrito en buen estado y sin firma. El documento presenta otro folio el 1782.

Fondo: ARA

Sección: Militante cristero

Subsección: L.N.D.L.R., C.D y C.E.

Serie: Correspondencia y administración.

Caja: 6

Expediente: 19

Documento: 1191

Foja: 1f

Folio: 135

N° de ficha: 136

Fecha: S/F Lugar: S/L

Descripción: Mensaje dirigido a D. Pedro en cual se le pide llevar a cabo el acuerdo laboral únicamente entre ambas partes, por lo que debe asistir a la cita acordada.

Observaciones: Mecanuscrito en buen estado y firmado por P. D. Leal. El documento presenta otro folio el 1783.

Fondo: ARA

Sección: Militante cristero

Subsección: L.N.D.L.R., C.D y C.E.

Serie: Correspondencia y administración.

Caja: 6

Expediente: 19

Documento: 1192

Foja: 1f

Folio: 136

N° de ficha: 137

Fecha: S/F Lugar: S/L

Descripción: Mensaje en el cual se informa de una audiencia pública y una privada con el Papa, en la audiencia pública el papa tuvo mucho cuidado con sus palabras, sin embargo, en la audiencia privada dijo que, si el pueblo sufre y está inconforme él también, lo cual llenó de aliento a la comitiva.

Observaciones: Mecanuscrito, presenta algunas manchas y no tiene firma. El documento presenta otro folio el 1784.

Fondo: ARA

Sección: Militante cristero

Subsección: L.N.D.L.R., C.D y C.E.

Serie: Correspondencia y administración.

Caja: 6

Expediente: 19

Documento: 1193

Foja: 1f

Folio: 137

N° de ficha: 138

Fecha: S/F Lugar: S/L

Descripción: Lista de pendientes entre los cuales se menciona que los turistas deben firmar las actas antes de irse, los preparativos están atrasados, además se menciona que las cosas con el licenciado siguen igual, pues no le dio nada.

Observaciones: Mecanuscrito en buen estado y firmado por Lalo Gallegos. El documento presenta otro folio el 1785.

Fondo: ARA

Sección: Militante cristero

Subsección: L.N.D.L.R., C.D y C.E.

Serie: Correspondencia y administración.

Caja: 6

Expediente: 19

Documento: 1194

Foja: 1f

Folio: 138

N° de ficha: 139

Fecha: 1927, 1929. Lugar: S/L

Descripción: Mensaje en cual se menciona que se recogieron archivos del movimiento de 1927 y 1929 que estaban en una cueva, el remitente menciona que Pedro Arroyo le dio un nombramiento de Aurelio Robles Acevedo dado por Capistrán Garza.

Observaciones: Manuscrito con letra poco legible y tachaduras en los últimos renglones del texto, firmado por José Luis R Acevedo. El documento presenta otro folio el 1786.

Fondo: ARA

Sección: Militante cristero

Subsección: L.N.D.L.R., C.D y C.E.

Serie: Correspondencia y administración.

Caja: 6

Expediente: 19

Documento: 1195

Foja: 1f

Folio: 139

N° de ficha: 140

Fecha: S/F Lugar: S/L

Descripción: Abecedario con números, código de cada letra del abecedario.

Observaciones: Documento escrito al reverso de una invitación, se encuentra en buen estado y no contiene firma. El documento presenta otro folio el 1787.

Fondo: ARA

Sección: Militante cristero

Subsección: L.N.D.L.R., C.D y C.E.

Serie: Correspondencia y administración.

Caja: 6

Expediente: 19

Documento: 1196

Foja: 1f

Folio: 140

N° de ficha: 141

Fecha: S/F Lugar: S/L

Descripción: Carta dirigida a la sobrina del remitente para desearle buena salud y que pronto se puedan reunir.

Observaciones: Manuscrito en buen estado, sin firma. El documento presenta otro folio el 1788.

Fondo: ARA

Sección: Militante cristero

Subsección: L.N.D.L.R., C.D y C.E.

Serie: Correspondencia y administración.

Caja: 6

Expediente: 19

Documento: 1197

Foja: 1f

Folio: 141

N° de ficha: 142

Fecha: S/F Lugar: S/L

Descripción: Carta dirigida a la señorita, en la cual se le envían saludos a md y le informan que si puede hacer uso de lo que le habían preguntado.

Observaciones: Manuscrito en buen estado, sin firma. El documento presenta otro folio el 1789.

Fondo: ARA

Sección: Militante cristero

Subsección: L.N.D.L.R., C.D y C.E.

Serie: Correspondencia y administración.

Caja: 6

Expediente: 19

Documento: 1198

Foja: 1/2f

Folio: 142

N° de ficha: 143

Fecha: S/F Lugar: S/L

Descripción: Continuación de la carta anterior, el remitente pide que le envíen las medicinas en cuanto sea posible ya que está muy enfermo.

Observaciones: Manuscrito en buen estado, con firma de M.V. El documento presenta otro folio el 1790.

Fondo: ARA

Sección: Militante cristero

Subsección: L.N.D.L.R., C.D y C.E.

Serie: Correspondencia y administración.

Caja: 6

Expediente: 19

Documento: 1199

Foja: 2/2f

Folio: 143

N° de ficha: 144

Fecha: S/F Lugar: S/L

Descripción: Nota para el Dr., pidiéndole que envíe cuanto antes lo del jefe militar y que no olvide identificarse como Rafael Carranza.

Observaciones: Manuscrito con letra poco legible y en buen estado, sin firma. El documento presenta otro folio el 1791.

Fondo: ARA

Sección: Militante cristero

Subsección: L.N.D.L.R., C.D y C.E.

Serie: Correspondencia y administración.

Caja: 6

Expediente: 19

Documento: 1200

Foja: 1f

Folio: 144

N° de ficha: 145

Fecha: S/F Lugar: S/L

Descripción: Carta dirigida a Cristóbal Reyes en la cual el remitente quiere saber por qué no se ha publicado el escrito de su padre y por qué no han tenido noticias.

Observaciones: Mecanuscrito en buen estado, con firma. El documento presenta otro folio el 1792.

Fondo: ARA

Sección: Militante cristero

Subsección: L.N.D.L.R., C.D y C.E.

Serie: Correspondencia y administración.

Caja: 6

Expediente: 19

Documento: 1201

Foja: 1f

Folio: 145

N° de ficha: 146

Fecha: S/F Lugar: S/L

Descripción: Carta del comité directivo para informar la celebración de la cuarta convención ordinaria los días 15 y 16 de septiembre, en la cual esperan contar con la presencia del jefe del comité especial.

Observaciones: Mecanuscrito en buen estado con firma de R. Silva. El documento presenta otro folio el 1793.

Fondo: ARA

Sección: Militante cristero

Subsección: L.N.D.L.R., C.D y C.E.

Serie: Correspondencia y administración.

Caja: 6

Expediente: 19

Documento: 1202

Foja: 1f

Folio: 146

N° de ficha: 147

Fecha: S/F Lugar: Oaxaca

Descripción: Carta para informar que el pastor va a ayudar para que entre la ayuda que hace falta.

Observaciones: Manuscrito con letra poco legible, contiene una firma que no se distingue de quien es. El documento presenta otro folio el 1794.

Fondo: ARA

Sección: Militante cristero

Subsección: L.N.D.L.R., C.D y C.E.

Serie: Correspondencia y administración.

Caja: 6

Expediente: 19

Documento: 1203

Foja: 1f

Folio: 147

N° de ficha: 148

Fecha: 10 de enero 1935 Lugar: S/L

Descripción: Lista de nombres con fechas.

Observaciones: Manuscrito en buen estado, sin firma. El documento presenta otro folio el 1795.

Fondo: ARA

Sección: Militante cristero

Subsección: L.N.D.L.R., C.D y C.E.

Serie: Correspondencia y administración.

Caja: 6

Expediente: 19

Documento: 1204

Foja: 1f

Folio: 148

N° de ficha: 149

Fecha: S/F Lugar: S/L

Descripción: Carta dirigida a Lupita de D. Nieto en la cual le menciona que él no tiene ninguna opinión de los señores ni injerencia en los asuntos, pero espera que pueda ayudar a C para los trabajos del 19.

Observaciones: Mecanuscrito en buen estado, firmado por D. Nieto. El documento presenta otro folio el 1796.

Fondo: ARA

Sección: Militante cristero

Subsección: L.N.D.L.R., C.D y C.E.

Serie: Correspondencia y administración.

Caja: 6

Expediente: 19

Documento: 1205

Foja: 1f

Folio: 149

N° de ficha: 150

Fecha: S/F Lugar: S/L

Descripción: Carta de Eulalio para Don Cristóbal en la cual le menciona que no tiene contacto con la familia de Lina y que es mejor dedicarse a trabajar y no hacer caso a las discordias que se puedan llegar a dar.

Observaciones: Mecanuscrito en buen estado, firmada por Eulalio. El documento presenta otro folio el 1797.

Fondo: ARA

Sección: Militante cristero

Subsección: L.N.D.L.R., C.D y C.E.

Serie: Correspondencia y administración.

Caja: 6

Expediente: 19

Documento: 1205

Foja: 1f

Folio: 150

N° de ficha: 151

Fecha: S/F Lugar: S/L

Descripción: Mensaje de D. Nieto para el tío Pepe, en el cual le menciona que de ser posible hagan una misa tranquila por los socios en el día de Cristo Rey, también le escribe que si la organización de la Liga quiere hacer algo por su cuenta que los deje y que se concentre con los del S.C.E. en hacer lo que se les está recomendando.

Observaciones: Mecanuscrito en buen estado, firmado por D. Nieto. El documento presenta otro folio el 1798.

Fondo: ARA

Sección: Militante cristero

Subsección: L.N.D.L.R., C.D y C.E.

Serie: Correspondencia y administración.

Caja: 6

Expediente: 19

Documento: 1206

Foja: 1f

Folio: 151

N° de ficha: 152

Fecha: S/F Lugar: S/L

Descripción: Oficio dirigido al jefe de operaciones militares del Edo. De México, en el cual se le da autorización de realizar operaciones en La Malinche y Piedras Negras con tendencia hacia el Edo. De Hidalgo.

Observaciones: Mecanuscrito en buen estado, sin firma. El documento presenta otro folio el 1799.

Fondo: ARA

Sección: Militante cristero

Subsección: L.N.D.L.R., C.D y C.E.

Serie: Correspondencia y administración.

Caja: 6

Expediente: 19

Documento: 1207

Foja: 1f

Folio: 152

N° de ficha: 153

Fecha: S/F Lugar: S/L

Descripción: Mensaje informando que algunos sacerdotes cuestionan la licitud de la resistencia armada, cuestión por la cual el remitente está molesto pues menciona simples sacerdotes que no pueden condenar lo que bendice el supremo jerarca de la Iglesia.

Observaciones: Mecanuscrito en buen estado, sin firma. El documento presenta otro folio el 1800.

Fondo: ARA

Sección: Militante cristero

Subsección: L.N.D.L.R., C.D y C.E.

Serie: Correspondencia y administración.

Caja: 6 Expediente: 19 Documento: 1208 Foja: 1f Folio: 153

N° de ficha: 154

Fecha: S/F Lugar: S/L

Descripción: Mensaje en que se le pide al destinatario poner la carta en un sobre con el nombre de Justino Martínez.

Observaciones: Manuscrito en buen estado y con firma. El documento presenta otro folio el 1801.

Fondo: ARA

Sección: Militante cristero

Subsección: L.N.D.L.R., C.D y C.E.

Serie: Correspondencia y administración.

Caja: 6 Expediente: 19 Documento: 1209 Foja: 1f Folio: 154

N° de ficha: 155

Fecha: S/F Lugar: S/L

Descripción: Memorándum para F. Robles. El destinatario le pide que tenga paciencia y que su puesto está seguro pero tendrá que lidiar con personas no gratas, sin embargo, las deberá soportar pues han puesto mucho dinero en la escuela, por último le menciona que la mina está casi agotada.

Observaciones: Mecanuscrito en buen estado, firmado por Eugenio. El documento presenta otro folio el 1802.

Fondo: ARA

Sección: Militante cristero

Subsección: L.N.D.L.R., C.D y C.E.

Serie: Correspondencia y administración

Caja: 6 Expediente: 19 Documento: 1210 Foja: 1f Folio: 155

N° de ficha: 156

Fecha: S/F Lugar: S/L

Descripción: Memorándum para Don Cristóbal. En el documento se menciona que las entregas que se hagan al Sr. Morel serán a través del C.D y por lo tanto estos serán los responsables de las misiones de dicho señor, con lo que espera que el C.D y el C.E puedan trabajar juntos y en armonía.

Observaciones: Mecanuscrito en buen estado, firmado por Eugenio. El documento presenta otro folio el 1803.

Fondo: ARA

Sección: Militante cristero

Subsección: L.N.D.L.R., C.D y C.E.

Serie: Correspondencia y administración.

Caja: 6 Expediente: 19 Documento: 1211 Foja: 1f Folio: 156

N° de ficha: 157

Fecha: S/F Lugar: S/L

Descripción: Mensaje para Acevedo, en el cual se menciona la falta de preparación espiritual de las nuevas generaciones, por lo que es necesario trabajar con la Iglesia para detener esto.

Observaciones: Manuscrito en buen estado, firmado por C. Amaya. El documento presenta otro folio el 1804.

Fondo: ARA

Sección: Militante cristero

Subsección: L.N.D.L.R., C.D y C.E.

Serie: Correspondencia y administración.

Caja: 6

Expediente: 19

Documento: 1212

Foja: 1f

Folio: 157

N° de ficha: 158

Fecha: S/F Lugar: S/L

Descripción: Carta en la cual se solicitan mil pesos para liberar a un compañero, el remitente menciona que no está dispuesto a ser eliminado por no dejarse manejar, además le pide al destinatario que hable con Don. Eulalio para resolver la situación lo antes posible.

Observaciones: Mecanuscrito, la foja presenta saturación de tinta en la parte superior y no tiene firma. El documento presenta otro folio el 1805.

Fondo: ARA

Sección: Militante cristero

Subsección: L.N.D.L.R., C.D y C.E.

Serie: Correspondencia y administración.

Caja: 6

Expediente: 19

Documento: 1213

Foja: 1f

Folio: 158

N° de ficha: 159

Fecha: S/F Lugar: Celaya, Guanajuato.

Descripción: Mensaje dirigido al Sr. C. M para avisarle que le envió cosas a los niños del orfanato.

Observaciones: Mecanuscrito en buen estado, con firma de J. Vega. El documento presenta otro folio el 1806.

Fondo: ARA

Sección: Militante cristero

Subsección: L.N.D.L.R., C.D y C.E.

Serie: Correspondencia y administración.

Caja: 6

Expediente: 19

Documento: 1214

Foja: 1f

Folio: 159

N° de ficha: 160

Fecha: S/F Lugar: S/L

Descripción: Mensaje dirigido a Aurora Arenas, en ella se le pide que envíe con Ocampo las conquistas de H.

Observaciones: Mecanuscrito en buen estado, con firma de J. Vega. El documento presenta otro folio el 1807.

Fondo: ARA

Sección: Militante cristero

Subsección: L.N.D.L.R., C.D y C.E.

Serie: Correspondencia y administración.

Caja: 6

Expediente: 19

Documento: 1215

Foja: 1f

Folio: 160

N° de ficha: 161

Fecha: S/F Lugar: S/L

Descripción: Mensaje de Ángela Gómez informando que Sr. Vega ya abonó y que entregó la fotografía de Anselmo de Oaxaca para su identificación.

Observaciones: Mecanuscrito en buen estado, firmado por Ángela Gómez. El documento presenta otro folio el 1808.

Fondo: ARA

Sección: Militante cristero

Subsección: L.N.D.L.R., C.D y C.E.

Serie: Correspondencia y administración.

Caja: 6

Expediente: 20

Documento: 1216

Foja: 1f

Folio: 161

N° de ficha: 162

Fecha: S/F Lugar: D.F.

Descripción: Circular de estudios cívicos, apartados sobre el hombre y la sociedad, sobre sus derechos y la conciencia cívica.

Observaciones: Mecanuscrito en buen estado y sin firma. El documento presenta otro folio el 1809.

Fondo: ARA

Sección: Militante cristero

Subsección: L.N.D.L.R., C.D y C.E.

Serie: Correspondencia y administración.

Caja: 6

Expediente: 20

Documento: 1217

Foja: 1/3f

Folio: 162

N° de ficha: 163

Fecha: S/F Lugar: D.F.

Descripción: Escrito sobre el circulo de estudios, habla sobre la familia y la importancia de esta en la sociedad.

Observaciones: Circular mecanuscrita en buen estado, sin firma. El documento presenta otro folio el 1810.

Fondo: ARA

Sección: Militante cristero

Subsección: L.N.D.L.R., C.D y C.E.

Serie: Correspondencia y administración.

Caja: 6

Expediente: 20

Documento: 1217

Foja: 2/3f

Folio: 163

N° de ficha: 164

Fecha: S/F Lugar: D.F.

Descripción: Circular de estudios cívicos que habla sobre la educación y su importancia dentro de la familia y la sociedad.

Observaciones: Circular mecanuscrita en buen estado, sin firma. El documento presenta otro folio el 1811.

Fondo: ARA

Sección: Militante cristero

Subsección: L.N.D.L.R., C.D y C.E.

Serie: Correspondencia y administración.

Caja: 6

Expediente: 20

Documento: 1217

Foja: 3/3f

Folio: 164

N° de ficha: 165

Fecha: S/F Lugar: S/L

Descripción: Borrador del plan de campaña revolucionaria que presentó a la consideración del alto mando militar, en el cual se menciona que no se debe aceptar el sistema de guerrillas, las mujeres únicamente se utilizan para labores de espionaje, en cada estado debe haber un jefe sujeto a control.

Observaciones: Mecanuscrito en buen estado, firmado por Antonio Reyes. El documento presenta otro folio el 1812.

Fondo: ARA

Sección: Militante cristero

Subsección: L.N.D.L.R., C.D y C.E.

Serie: Correspondencia y administración.

Caja: 6

Expediente: 20

Documento: 1218

Foja: 1f

Folio: 165

No. De ficha: 166

Fecha: S/F Lugar: S/L

Descripción: Documento en el cual se le informa a Juan Segura que la Liga queda anulada y descalificada por no querer ser dirigidos por el episcopado y por el clero, se menciona que la Liga que en apariencia contaban con la aprobación de Su Santidad, la Liga puede resultar más peligrosa que los enemigos que los persiguen.

Observaciones: Mecanuscrito en buen estado, con firma de Ignacio Anda. El documento presenta otro folio el 1813.

Fondo: ARA

Sección: Militante cristero

Subsección: L.N.D.L.R., C.D y C.E.

Serie: Correspondencia y administración.

Caja: 6

Expediente: 20

Documento: 1219

Foja: 1f

Folio: 166

N° de ficha: 167

Fecha: S/F Lugar: S/L

Descripción: Documento que contiene la dirección ent. 3 marías y el nombre de Alejandra Flores

Observaciones: Trozo de cartón manuscrito en buen estado, letra poco legible con firma de P. Rom. El documento presenta otro folio el 1814.

Fondo: ARA

Sección: Militante cristero

Subsección: L.N.D.L.R., C.D y C.E.

Serie: Correspondencia y administración.

Caja: 6

Expediente: 20

Documento: 1220

Foja: 1f

Folio: 167

N° de ficha: 168

Fecha: S/F Lugar: S/L

Descripción: Nota con el nombre de Isaac Martínez mencionando que es jefe en San Luis de la Paz, también está el nombre de Paz Ramírez.

Observaciones: Documento manuscrito en buen estado y con letra poco legible, sin firma. El documento presenta otro folio el 1815.

Fondo: ARA

Sección: Militante cristero

Subsección: L.N.D.L.R., C.D y C.E.

Serie: Correspondencia y administración.

Caja: 6

Expediente: 20

Documento: 1221

Foja: 1f

Folio: 168

N° de ficha: 169

Fecha: S/F Lugar: S/L

Descripción: Mensaje para un primo en el cual le explica que ella alentó a Alejo a que le escribiera, así que espera que le cuente si le envía alguna carta.

Observaciones: Manuscrito en buen estado con letra poco legible, firmado por R. de Vega. El documento presenta otro folio el 1816.

Fondo: ARA

Sección: Militante cristero

Subsección: L.N.D.L.R., C.D y C.E.

Serie: Correspondencia y administración.

Caja: 6

Expediente: 20

Documento: 1222

Foja: 1f

Folio: 169

No. De ficha: 170

Fecha: S/F Lugar: S/L

Descripción: Nota de Cristina para informar que en Santa Ana no había nada para recoger porque le dijo un señor que todos lo echó en un pozo.

Observaciones: Manuscrito en buen estado, firmado por Cristina. El documento presenta otro folio el 1817.

Fondo: ARA

Sección: Militante cristero

Subsección: L.N.D.L.R., C.D y C.E.

Serie: Correspondencia y administración.

Caja: 6

Expediente: 20

Documento: 1223

Foja: 1f

Folio: 170

N° de ficha: 171

Fecha: S/F Lugar: S/L

Descripción: Carta en la cual le piden al destinatario la receta del jabón, pues a José Carvajal no le sale bien y necesita ajustar sus fórmulas.

Observaciones: Carta manuscrita en buen estado, con algunas manchas pequeñas, firmada por José Carvajal. El documento presenta otro folio el 1818.

Fondo: ARA

Sección: Militante cristero

Subsección: L.N.D.L.R., C.D y C.E.

Serie: Correspondencia y administración.

Caja: 6

Expediente: 20

Documento: 1224

Foja: 1f

Folio: 171

N° de ficha: 172

Fecha: S/F Lugar: S/L

Descripción: Mensaje para avisar que está disponible y listo el remitente, espera una respuesta pronto.

Observaciones: Manuscrito en buen estado, con firma E.G.f.P.T. El documento presenta otro folio el 1819.

Fondo: ARA

Sección: Militante cristero

Subsección: L.N.D.L.R., C.D y C.E.

Serie: Correspondencia y administración.

Caja: 6

Expediente: 20

Documento: 1225

Foja: 1f

Folio: 172

N° de ficha: 173

Fecha: S/F Lugar: S/L

Descripción: Nota para que se envíe un telegrama informando que Victoriano Ramírez derrotó en una emboscada 20 hombres del 19 regimiento y fusiló a 14.

Observaciones: Manuscrito en buen estado con letra poco legible, sin firma. El documento presenta otro folio el 1820.

Fondo: ARA

Sección: Militante cristero

Subsección: L.N.D.L.R., C.D y C.E.

Serie: Correspondencia y administración.

Caja: 6 Expediente: 20 Documento: 1226 Foja: 1f Folio: 173

N° de ficha: 174

Fecha: S/F Lugar: S/L

Descripción: Documento con sugerencias del General Fabila y del delegado regional de Zacatecas sobre el plan de campaña revolucionaria, para la portación de armas, nombramientos y las ayudas económicas.

Observaciones.: Mecanuscrito en buen estado, firmado por Antonio Reyes. El documento presenta otro folio el 1821.

Fondo: ARA

Sección: Militante cristero

Subsección: L.N.D.L.R., C.D y C.E.

Serie: Correspondencia y administración.

Caja: 6 Expediente: 20 Documento: 1227 Foja: 1f Folio: 174

N° de ficha: 175

Fecha: S/F Lugar: S/L

Descripción: Documento que narra los atropellos que sufren los católicos, menciona que en el primer levantamiento la Iglesia no los apoyó pero que ahora se levantarán en armas sin el apoyo de ella, además se menciona que el gobierno quiere hacer de México otra Rusia.

Observaciones: Mecanuscrito en buen estado, sin firma. El documento presenta otro folio el 1822.

Fondo: ARA

Sección: Militante cristero

Subsección: L.N.D.L.R., C.D y C.E.

Serie: Correspondencia y administración.

Caja: 6 Expediente: 20 Documento: 1228 Foja: 1/2f Folio: 175

N° de ficha: 176

Fecha: S/F Lugar: S/L

Descripción: Continuación de la ficha anterior. En el documento se menciona que al pueblo mexicano lo están oprimiendo a través del miedo por lo que es necesario comenzar a defenderse, por último envía un saludo a la familia esperando que se encuentren bien.

Observaciones: Mecanuscrito en buenas condiciones, sin firma. El documento presenta otro folio el 1823.

Fondo: ARA

Sección: Militante cristero

Subsección: L.N.D.L.R., C.D y C.E.

Serie: Correspondencia y administración.

Caja: 6 Expediente: 20 Documento: 1228 Foja: 2/2f Folio: 176

N° de ficha: 177

Fecha: S/F Lugar: S/L

Descripción: Mensaje para informar la venta del libro *La historia de la Iglesia en México* y saber si van a querer tomos, además menciona que pronto le va a llegar otro libro de España.

Observaciones: Mecanuscrito en buen estado, firmado por José. El documento presenta otro folio el 1824.

Fondo: ARA

Sección: Militante cristero

Subsección: L.N.D.L.R., C.D y C.E.

Serie: Correspondencia y administración.

Caja: 6

Expediente: 20

Documento: 1229

Foja: 1f

Folio: 177

N° de ficha: 178

Fecha: 22 y 31 de Julio. Lugar: S/L

Descripción: Fragmentos de dos cartas alusivas. En la primera se hace referencia a la mejora en la salud de una persona y en la segunda se habla sobre la necesidad de que le envíen dinero a otro enfermo para poder pagar las medicinas y el Dr.

Observaciones: Mecanuscrito en buenas condiciones, con firma ilegible. El documento presenta otro folio el 1825.

Fondo: ARA

Sección: Militante cristero

Subsección: L.N.D.L.R., C.D y C.E.

Serie: Correspondencia y administración.

Caja: 6

Expediente: 20

Documento: 1230

Foja: 1f

Folio: 178

N° de ficha: 179

Fecha: S/F Lugar: S/L

Descripción: Carta para el padre del remitente esperando que se encuentre mejor de salud y comentándole que le envía dinero para que este mejor, además espera verlo pronto.

Tipo de doc.: Manuscrito en buen estado y sin firma. El documento presenta otro folio el 1826.

Fondo: ARA

Sección: Militante cristero

Subsección: L.N.D.L.R., C.D y C.E.

Serie: Correspondencia y administración.

Caja: 6

Expediente: 20

Documento: 1231

Foja: 1f

Folio: 179

N° de ficha: 180

Fecha: S/F Lugar: S/L

Descripción: Mensaje para Manuel para que le preste quince pesos al remitente para que este a su vez lo envíe a su familia.

Observaciones: Manuscrito en buenas condiciones, firmado por Secundino Caldera. El documento presenta otro folio el 1827.

Fondo: ARA

Sección: Militante cristero

Subsección: L.N.D.L.R., C.D y C.E.

Serie: Correspondencia y administración.

Caja: 6

Expediente: 20

Documento: 1232

Foja: 1f

Folio: 180

N° de ficha: 181

Fecha: S/F Lugar: S/L

Descripción: Carta dirigida a Vale para que le de alojamiento al tío de Beatriz.

Observaciones: Carta manuscrita, firmado por Beatriz la güera. El documento presenta otro folio el 1828.

Fondo: ARA

Sección: Militante cristero

Subsección: L.N.D.L.R., C.D y C.E.

Serie: Correspondencia y administración.

Caja: 6

Expediente: 20

Documento: 1233

Foja: 1f

Folio: 181

N° de ficha: 182

Fecha: 4 de Julio Lugar: S/L

Descripción: Mensaje para la prima de José en el cual le pide que si alguien va a buscarlo no le diga en donde esta y que no vayan a donde les dijeron.

Observaciones: Manuscrito, firmado por José. El documento presenta otro folio el 1829.

Fondo: ARA

Sección: Militante cristero

Subsección: L.N.D.L.R., C.D y C.E.

Serie: Correspondencia y administración.

Caja: 6

Expediente: 20

Documento: 1234

Foja: 1f

Folio: 182

N° de ficha: 183

Fecha: S/F Lugar: S/L

Descripción: Carta dirigida al jefe del comité especial. Marcela solicita dinero para enviar las circulares que el comité le solicitó, además confirma la muerte de José Ma. Gutiérrez a manos de un subalterno que se rindió después de matarlo.

Observaciones: Mecanuscrito en buen estado y firmada por Marcela. El documento presenta otro folio el 1830.

Fondo: ARA

Sección: Militante cristero

Subsección: L.N.D.L.R., C.D y C.E.

Serie: Correspondencia y administración.

Caja: 6

Expediente: 20

Documento: 1235

Foja: 1f

Folio: 183

N° de ficha: 184

Fecha: S/F Lugar: S/L

Descripción: El documento es un mapa con la distribución del parque.

Observaciones: Mapa manuscrito en buenas condiciones y sin firma. El documento presenta otro folio el 1831.

Fondo: ARA

Sección: Militante cristero

Subsección: L.N.D.L.R., C.D y C.E.

Serie: Correspondencia y administración.

Caja: 6

Expediente: 20

Documento: 1236

Foja: 1f

Folio: 184

N° de ficha: 185

Fecha: S/F Lugar: S/L

Descripción: Carta en la que pide el remitente al destinatario que envíe las cartas que le dejó Aurelio pues en unas contiene dinero que están esperando, además le pide que se apresure a entregar la propaganda porque los padres en la capital están sufriendo mucho.
Observaciones: Carta manuscrita en buen estado, ligeramente manchada del borde inferior derecho, sin firma. El documento presenta otro folio el 1832.

Fondo: ARA

Sección: Militante cristero

Subsección: L.N.D.L.R., C.D y C.E.

Serie: Correspondencia y administración.

Caja: 6

Expediente: 20

Documento: 1237

Foja: 1f

Folio: 185

N° de ficha: 186

Fecha: 25 de Diciembre Lugar: S/L

Descripción: Memorándum en el cual se solicita comprar explosivos y dinamita, estudiar el asunto del desarme, y confirmar la cooperación con el general Lada.

Observaciones: Memorándum manuscrito en buen estado y sin firma. El documento presenta otro folio el 1833.

Fondo: ARA

Sección: Militante cristero

Subsección: L.N.D.L.R., C.D y C.E.

Serie: Correspondencia y administración.

Caja: 6

Expediente: 20

Documento: 1238

Foja: 1f

Folio: 186

N° de ficha: 187

Fecha: S/F Lugar: S/L

Descripción: Mensaje en el cual se menciona que A. Ruiz no ve posible entregar las armas, pues aún tiene esperanza, sin embargo, hay graves problemas de dinero que impiden enviarle ayuda.

Observaciones: Manuscrito en buen estado y sin firma. El documento presenta otro folio el 1834.

Fondo: ARA

Sección: Militante cristero

Subsección: L.N.D.L.R., C.D y C.E.

Serie: Correspondencia y administración.

Caja: 6

Expediente: 20

Documento: 1239

Foja: 1f

Folio: 187

N° de ficha: 188

Fecha: S/F Lugar: S/L

Descripción: Series numéricas [mensaje en clave]

Observaciones: Manuscrito en buen estado y sin firma. El documento presenta otro folio el 1835.

Fondo: ARA

Sección: Militante cristero

Subsección: L.N.D.L.R., C.D y C.E.

Serie: Correspondencia y administración.

Caja: 6

Expediente: 20

Documento: 1240

Foja: 1f

Folio: 188

N° de ficha: 189

Fecha: S/F Lugar: S/L

Descripción: Interpretación del juramento dirigido a Elvira, en el documento se describe las obligaciones que se contraen una vez que se hace dicho juramento,

Observaciones: Mecanuscrito en buen estado y sin firma. El documento presenta otro folio el 1836.

Fondo: ARA

Sección: Militante cristero

Subsección: L.N.D.L.R., C.D y C.E.

Serie: Correspondencia y administración.

Caja: 6

Expediente: 20

Documento: 1241

Foja: 1/3f

Folio: 189

N° de ficha: 190

Fecha: S/F Lugar: S/L

Descripción: Documento dirigido a Elvira en cual se le explica cómo está conformada la jerarquía interna de la Liga.

Observaciones: Mecanuscrito en buen estado y sin firma. El documento presenta otro folio el 1837.

Fondo: ARA

Sección: Militante cristero

Subsección: L.N.D.L.R., C.D y C.E.

Serie: Correspondencia y administración.

Caja: 6

Expediente: 20

Documento: 1241

Foja: 2/3f

Folio: 190

N° de ficha: 191

Fecha: S/F Lugar: S/L

Descripción: Documento dirigido a Elvira en cual le comenta que el Señor X que argumenta estar muerto es el jefe supremo de la Liga y que el señor Robles es el jefe del comité especial y que la información que le proporcionó al remitente es falsa.

Observaciones: Mecanuscrito en buen estado y sin firma. El documento presenta otro folio el 1838.

Fondo: ARA

Sección: Militante cristero

Subsección: L.N.D.L.R., C.D y C.E.

Serie: Correspondencia y administración.

Caja: 6

Expediente: 20

Documento: 1241

Foja: 3/3f

Folio: 191

N° de ficha: 192

Fecha: S/F Lugar: S/L

Descripción: Carta en la cual se menciona que C.D no obtuvo información que lo tranquilizara por parte del C.E y que deben seguir prestando ayuda al C.E.

Observaciones: Carta manuscrita en buen estado y sin firma. El documento presenta otro folio el 1839.

Fondo: ARA

Sección: Militante cristero

Subsección: L.N.D.L.R., C.D y C.E.

Serie: Correspondencia y administración.

Caja: 6

Expediente: 20

Documento: 1242

Foja: 1/15f

Folio: 192

N° de ficha: 193

Fecha: S/F Lugar: S/L

Descripción: En la carta se menciona que el C.D no consideró el negocio e incluso el jefe de la Liga se sintió ofendido y que el jefe del C.E tuvo un disgusto con Don Manuel.

Observaciones: Manuscrito en buen estado y sin firma. El documento presenta otro folio el 1840.

Fondo: ARA

Sección: Militante cristero

Subsección: L.N.D.L.R., C.D y C.E.

Serie: Correspondencia y administración.

Caja: 6

Expediente: 20

Documento: 1242

Foja: 2/15f

Folio: 193

N° de ficha: 194

Fecha: S/F Lugar: S/L

Descripción: En el documento el remitente narra que se pidió que guardara en secreto la misión de Raudiera por precaución

Observaciones: Carta manuscrita en buen estado y sin firma. El documento presenta otro folio el 1841.

Fondo: ARA

Sección: Militante cristero

Subsección: L.N.D.L.R., C.D y C.E.

Serie: Correspondencia y administración.

Caja: 6

Expediente: 20

Documento: 1242

Foja: 3/15f

Folio: 194

N° de ficha: 195

Fecha: 1936 Lugar: S/L

Descripción: En el documento el remitente menciona que tuvo la oportunidad de hablar con Don Manuel quien le ofreció que se reuniera el C.D para que se haga un informe

Observaciones: Carta manuscrita en buen estado y sin firma. El documento presenta otro folio el 1842

Fondo: ARA

Sección: Militante cristero

Subsección: L.N.D.L.R., C.D y C.E.

Serie: Correspondencia y administración.

Caja: 6

Expediente: 20

Documento: 1242

Foja: 4/15f

Folio: 195

N° de ficha: 196

Fecha: S/F Lugar: S/L

Descripción: En el documento el remitente menciona que el C.D quedó en dar su resolución sobre el asunto, pero que pasaron días y no llamaron, además se enteró que Don Manuel viajó a San Antonio.

Observaciones: Carta manuscrita en buen estado y sin firma. El documento presenta otro folio el 1843.

Fondo: ARA

Sección: Militante cristero

Subsección: L.N.D.L.R., C.D y C.E.

Serie: Correspondencia y administración.

Caja: 6

Expediente: 20

Documento: 1242

Foja: 5/15f

Folio: 196

N° de ficha: 197

Fecha: S/F Lugar: S/L

Descripción: En el documento el remitente menciona que Don Manuel le dijo que no iban a participar en el negocio, además que le habían comentado que era muy amigo del delegado apostólico y que lo iban a liquidar de la Liga.

Observaciones: Carta manuscrita en buen estado y sin firma. El documento presenta otro folio el 1844.

Fondo: ARA

Sección: Militante cristero

Subsección: L.N.D.L.R., C.D y C.E.

Serie: Correspondencia y administración.

Caja: 6

Expediente: 20

Documento: 1242 Foja: 6/15f

Folio: 197

N° de ficha: 198

Fecha: S/F Lugar: S/L

Descripción: En el documento el remitente menciona que se le acusaba al remitente de falso testimonio, además de que Don Eulalio se mostró interesado por el negocio.

Observaciones: Carta manuscrita en buen estado y sin firma. El documento presenta otro folio el 1845.

Fondo: ARA

Sección: Militante cristero

Subsección: L.N.D.L.R., C.D y C.E.

Serie: Correspondencia y administración.

Caja: 6

Expediente: 20

Documento: 1242 Foja: 7/15f

Folio: 198

N° de ficha: 199

Fecha: S/F Lugar: S/L

Descripción: El remitente cuenta que se abrieron nuevas negociaciones para ver si se aceptaba el negocio.

Observaciones: Carta manuscrita en buen estado, presenta algunas tachaduras, sin firma. El documento presenta otro folio el 1846.

Fondo: ARA

Sección: Militante cristero

Subsección: L.N.D.L.R., C.D y C.E.

Serie: Correspondencia y administración.

Caja: 6

Expediente: 20

Documento: 1242 Foja: 8/15f

Folio: 199

N° de ficha: 200

Fecha: S/F Lugar: S/L

Descripción: En el documento el remitente narra que se reunió con Don Eulalio y quedaron de presentar el negocio al C.D, pero primero se tendrían pláticas en San Diego con Don Eulalio.

Observaciones: Manuscrito en buen estado y sin firma. El documento presenta otro folio el 1847.

Fondo: ARA

Sección: Militante cristero

Subsección: L.N.D.L.R., C.D y C.E.

Serie: Correspondencia y administración.

Caja: 6

Expediente: 20

Documento: 1242 Foja: 9/15f

Folio: 200

N° de ficha: 201

Fecha: 1936 Lugar: S/L

Descripción: En la carta el remitente cuenta que Don Eulalio financió el viaje del Sr. Reyes a Estados Unidos e incluso que el mismo remitente lo acompañó para conseguir la maquinaria.

Observaciones: Carta manuscrita en buen estado, presenta algunas tachaduras, sin firma. El documento presenta otro folio el 1848.

Fondo: ARA

Sección: Militante cristero

Subsección: L.N.D.L.R., C.D y C.E.

Serie: Correspondencia y administración.

Caja: 6

Expediente: 20

Documento: 1242 Foja: 10/15f

Folio: 201

N° de ficha: 202

Fecha: S/F Lugar: S/L

Descripción: Continuación del documento anterior, en la carta el remitente cuenta que a su regreso a México el C.D aún o resolvía nada del negocio y que Don Manuel obró mal al iniciar la discordia en la discusión.

Observaciones: Manuscrito en buen estado y sin firma. El documento presenta otro folio el 1849.

Fondo: ARA

Sección: Militante cristero

Subsección: L.N.D.L.R., C.D y C.E.

Serie: Correspondencia y administración.

Caja: 6

Expediente: 20

Documento: 1242 Foja: 11/15f

Folio: 202

N° de ficha: 203

Fecha: S/F Lugar: S/L

Descripción: Continuación del documento anterior en el cual se narra que las negociaciones se prologaron y nadie se ponía de acuerdo en la reunión.

Observaciones: Manuscrito en buen estado y sin firma. El documento presenta otro folio el 1850.

Fondo: ARA

Sección: Militante cristero

Subsección: L.N.D.L.R., C.D y C.E.

Serie: Correspondencia y administración.

Caja: 6

Expediente: 20

Documento: 1242 Foja: 12/15f

Folio: 203

N° de ficha: 204

Fecha: S/F Lugar: S/L

Descripción: Continuación del documento anterior en el cual el remitente cuenta que Don Manuel y Don Eulalio comenzaron a tener roces en las reuniones de negociación, además menciona que el amigo al cual le había prestado sus servicios desconfiaba de él.

Observaciones: Manuscrito en buen estado y sin firma. El documento presenta otro folio el 1851.

Fondo: ARA

Sección: Militante cristero

Subsección: L.N.D.L.R., C.D y C.E.

Serie: Correspondencia y administración.

Caja: 6

Expediente: 20

Documento: 1242 Foja: 13/15f

Folio: 204

Nº de ficha: 205

Fecha: S/F Lugar: S/L

Descripción: Continuación del documento anterior en el cual el remitente cuenta que se tuvo que ir a Europa y que ya no tenía noticias del Sr. Eulalio.

Observaciones: Manuscrito en buen estado y sin firma. El documento presenta otro folio el 1852

Fondo: ARA

Sección: Militante cristero

Subsección: L.N.D.L.R., C.D y C.E.

Serie: Correspondencia y administración.

Caja: 6 Expediente: 20 Documento: 1242 Foja: 14/15f Folio: 205

Nº de ficha: 206

Fecha: S/F Lugar: S/L

Descripción: Continuación del documento anterior en el cual el remitente cuenta que ha llegado de Texas, esto según información de un amigo que lo ha mantenido informado, también menciona que el Sr. Navarro le ha dado su opinión a Eulalio.

Observaciones: Manuscrito en buen estado, presenta tachaduras, sin firma. El documento presenta otro folio el 1853.

Fondo: ARA

Sección: Militante cristero

Subsección: L.N.D.L.R., C.D y C.E.

Serie: Correspondencia y administración.

Caja: 6 Expediente: 20 Documento: 1242 Foja: 15/15f Folio: 206

Nº de ficha: 207

Fecha: S/F Lugar: S/L

Descripción: Carta a los sacerdotes de la región, en la cual se les cuestiona que no se hayan acercado a dar misas y confesión al ejercito cristiano.

Observaciones: Mecanuscrito en buen estado y con firma de Víctor V Martin. El documento presenta otro folio el 1854.

Fondo: ARA

Sección: Militante cristero

Subsección: L.N.D.L.R., C.D y C.E.

Serie: Correspondencia y administración.

Caja: 6 Expediente: 20 Documento: 1243 Foja: 1f Folio: 207

Nº de ficha: 208

Fecha: S/F Lugar: S/L

Descripción: Informe del estado actual en el cual se menciona que el clero los está censurando, no encuentra quien quiera coordinar en el campo las actividades, el estado anímico de las personas es muy malo pues comienzan a tener roces y en algunos casos están dejando de creer en la causa.

Observaciones: Informe manuscrito en buen estado y sin firma. El documento presenta otro folio el 1855.

Fondo: ARA

Sección: Militante cristero

Subsección: L.N.D.L.R., C.D y C.E.

Serie: Correspondencia y administración.

Caja: 6 Expediente: 20 Documento: 1244 Foja: 1f Folio: 208

N° de ficha: 209

Fecha: S/F Lugar: S/L

Descripción: Informe del estado actual en el cual se menciona que el clero los está censurando, no encuentra quien quiera coordinar en el campo las actividades, el estado anímico de las personas es muy malo pues comienzan a tener roces y en algunos casos están dejando de creer en la causa.

Observaciones: Informe mecanuscrito en buen estado y sin firma. El documento presenta otro folio el 1856.

Fondo: ARA

Sección: Militante cristero

Subsección: L.N.D.L.R., C.D y C.E.

Serie: Correspondencia y administración.

Caja: 6

Expediente: 20

Documento: 1245

Foja: 1f

Folio: 209

N° de ficha: 210

Fecha: S/F Lugar: S/L

Descripción: Programa de actividades de un evento en el que se presentó Aurelio Robles.

Observaciones: Mecanuscrito en buen estado y sin firma. El documento presenta otro folio el 1857.

Fondo: ARA

Sección: Militante cristero

Subsección: L.N.D.L.R., C.D y C.E.

Serie: Correspondencia y administración.

Caja: 6

Expediente: 20

Documento: 1246

Foja: 1f

Folio: 210

N° de ficha: 211

Fecha: S/F Lugar: S/L

Descripción: Mensaje en el que se informa que el negocio va a comenzar antes y que se necesita dinero para atender gastos.

Observaciones: Mecanuscrito en buen estado y con firma de Juan Amado Martínez. El documento presenta otro folio el 1858.

Fondo: ARA

Sección: Militante cristero

Subsección: L.N.D.L.R., C.D y C.E.

Serie: Correspondencia y administración.

Caja: 6

Expediente: 20

Documento: 1247

Foja: 1f

Folio: 211

N° de ficha: 212

Fecha: S/F Lugar: S/L

Descripción: Mensaje de Jesús Acevedo en el cual menciona que va a hacer un viaje a Durango y que si lo desocupan antes tal vez vaya a Chicago.

Observaciones: Mecanuscrito en buen estado y firmado por Jesús Acevedo. El documento presenta otro folio el 1859.

Fondo: ARA

Sección: Militante cristero

Subsección: L.N.D.L.R., C.D y C.E.

Serie: Correspondencia y administración.

Caja: 6

Expediente: 20

Documento: 1248

Foja: 1f

Folio: 212

N° de ficha: 213

Fecha: S/F Lugar: S/L

Descripción: El documento es un resumen en el cual se menciona que la encíclica de Pío XI fue un triunfo para la Liga y que la Santa Sede no hostiliza a la Liga.

Observaciones: Mecanuscrito ligeramente manchado, se encuentra roto del margen lateral derecho, sin firma. El documento presenta otro folio el 1860.

Fondo: ARA

Sección: Militante cristero

Subsección: L.N.D.L.R., C.D y C.E.

Serie: Correspondencia y administración.

Caja: 6

Expediente: 20

Documento: 1249

Foja: 1f

Folio: 213

N° de ficha: 214

Fecha: S/F Lugar: S/L

Descripción: El documento es un listado de nombres y direcciones.

Observaciones: Listado manuscrito en buen estado, poco legible y sin firma. El documento presenta otro folio el 1861.

Fondo: ARA

Sección: Militante cristero

Subsección: L.N.D.L.R., C.D y C.E.

Serie: Correspondencia y administración.

Caja: 6

Expediente: 20

Documento: 1250

Foja: 1f

Folio: 214

N° de ficha: 215

Fecha: S/F Lugar: S/L

Descripción: Mensaje en el cual se pide la firma del destinatario para autorizar unos documentos. Se desconoce al remitente y al destinatario.

Observaciones: Mecanuscrito en buen estado y sin firma. El documento presenta otro folio el 1861.

Fondo: ARA

Sección: Militante cristero

Subsección: L.N.D.L.R., C.D y C.E.

Serie: Correspondencia y administración.

Caja: 6

Expediente: 20

Documento: 1251

Foja: 1f

Folio: 215

N° de ficha: 216

Fecha: S/F Lugar: S/L

Descripción: Documento en el cual queda asentado el apoyo por parte del C.D al J.S de la G.N, tanto militarmente como por la vía civil. Se desconoce al remitente y al destinatario.

Observaciones: Mecanuscrito en buen estado y sin firma. El documento presenta otro folio el 1863.

Fondo: ARA

Sección: Militante cristero

Subsección: L.N.D.L.R., C.D y C.E.

Serie: Correspondencia y administración.

Caja: 6

Expediente: 20

Documento: 1252

Foja: 1f

Folio: 216

N° de ficha: 217

Fecha: S/F Lugar: S/L

Descripción: Mensaje para hermano en el cual se le pide que le responda cuanto antes para saber si esa es aún la dirección a la cual se le deben enviar cartas, además le pide que si no conoce a Policarpio puede pedir referencias. Se desconoce al remitente.

Observaciones: Mecanuscrito en buen estado y sin firma. El documento presenta otro folio el 1864.

Fondo: ARA

Sección: Militante cristero

Subsección: L.N.D.L.R., C.D y C.E.

Serie: Correspondencia y administración.

Caja: 6

Expediente: 20

Documento: 1253

Foja: 1f

Folio: 217

N° de ficha: 218

Fecha: S/F Lugar: S/L

Descripción: Mensaje para el compadre en el cual se le informa que ya tiene los documentos pero no los ha podido enviar, le sacará copias y en cuanto pueda los enviará. Se desconoce al remitente.

Observaciones: Mecanuscrito en buen estado, poco legible y sin firma. El documento presenta otro folio el 1865.

Fondo: ARA

Sección: Militante cristero

Subsección: L.N.D.L.R., C.D y C.E.

Serie: Correspondencia y administración.

Caja: 6

Expediente: 20

Documento: 1254

Foja: 1f

Folio: 218

N° de ficha: 219

Fecha: S/F Lugar: S/L

Descripción: Mensaje para Don Aurelio en el que se pide entregar todo el dinero y los fondos a la L. para que se puedan aprovechar. Se desconoce al remitente.

Observaciones: Manuscrito en buen estado, manchado del borde superior derecho y sin firma. El documento presenta otro folio el 1866.

Fondo: ARA

Sección: Militante cristero

Subsección: L.N.D.L.R., C.D y C.E.

Serie: Correspondencia y administración.

Caja: 6

Expediente: 20

Documento: 1255

Foja: 1f

Folio: 219

N° de ficha: 220

Fecha: S/F Lugar: S/L

Descripción: Listado de nombres con cantidades de dinero.

Observaciones: Manuscrito en buen estado con letra poco legible y sin firma. El documento presenta otro folio el 1867.

Fondo: ARA

Sección: Militante cristero

Subsección: L.N.D.L.R., C.D y C.E.

Serie: Correspondencia y administración.

Caja: 6

Expediente: 20

Documento: 1256

Foja: 1f

Folio: 220

N° de ficha: 221

Fecha: 1° de Marzo de 1937 Lugar: S/L

Descripción: Escrito en el cual se informa que ya tiene listos a 4 grupos, dos de ellos son de Fu-Man-Chú, espera que la persona que vaya para Agustinos los ayude a unificarlos.

Observaciones: Mecanuscrito en buen estado y firmado por Víctor López. El documento presenta otro folio el 1868.

Fondo: ARA

Sección: Militante cristero

Subsección: L.N.D.L.R., C.D y C.E.

Serie: Correspondencia y administración.

Caja: 6

Expediente: 20

Documento: 1257

Foja: 1f

Folio: 221

N° de ficha: 222

Fecha: Abril 1933 Lugar: S/L

Descripción: Nota de agradecimiento por el libro que recibió. Se desconoce al remitente y al destinatario.

Observaciones: Mecanuscrito en buen estado y sin firma El documento presenta otro folio el 1869.

Fondo: ARA

Sección: Militante cristero

Subsección: L.N.D.L.R., C.D y C.E.

Serie: Correspondencia y administración.

Caja: 6

Expediente: 20

Documento: 1258

Foja: 1f

Folio: 222

No. De ficha: 223

Fecha: S/F Lugar: S/L

Descripción: Carta para disculparse por haberse ido, menciona que Augusto no estuvo en la reunión y que urge se le escriba o se le envíe un telegrama. Se desconoce al remitente y al destinatario.

Observaciones: Carta manuscrita en buen estado y con firma. El documento presenta otro folio el 1870.

Fondo: ARA

Sección: Militante cristero

Subsección: L.N.D.L.R., C.D y C.E.

Serie: Correspondencia y administración.

Caja: 6

Expediente: 20

Documento: 1259

Foja: 1f

Folio: 223

N° de ficha: 224

Fecha: S/F Lugar: S/L

Descripción: Nota con nombres de estados. Se desconoce al destinatario.

Observaciones: Mecanuscrito en buen estado y firmado por Antonio Reyes. El documento presenta otro folio el 1871.

Fondo: ARA

Sección: Militante cristero

Subsección: L.N.D.L.R., C.D y C.E.

Serie: Correspondencia y administración.

Caja: 6

Expediente: 20

Documento: 1260

Foja: 1f

Folio: 224

N° de ficha: 225

Fecha: S/F Lugar: S/L

Descripción: Carta dirigida a un padre en la que se menciona quienes la envían fueron invitados a hacerlo por el Arzobispo Leopoldo Ruiz, en dicho documento se propone que para terminar con el conflicto se lleve a cabo la revocación y reforma de las leyes persecutorias. Se desconoce al destinatario.

Observaciones: Mecanuscrito en buen estado y sin firma. El documento presenta otro folio el 1872.

Fondo: ARA

Sección: Militante cristero

Subsección: L.N.D.L.R., C.D y C.E.

Serie: Correspondencia y administración.

Caja: 6

Expediente: 20

Documento: 1261

Foja: 1/5f

Folio: 225

N° de ficha: 226

Fecha: S/F Lugar: S/L

Descripción: Continuación del documento anterior, en el cual se menciona que un arreglo parcial no es benéfico ni para la Iglesia ni para el pueblo; la promesa del gobierno de no poner en vigor la leyes de persecución es muy peligrosa para la Iglesia pues nada garantiza que se vayan a cumplir.

Observaciones: Mecanuscrito en buen estado y sin firma. El documento presenta otro folio el 1873.

Fondo: ARA

Sección: Militante cristero

Subsección: L.N.D.L.R., C.D y C.E.

Serie: Correspondencia y administración.

Caja: 6

Expediente: 20

Documento: 1261

Foja: 2/5f

Folio: 226

N° de ficha: 227

Fecha: S/F Lugar: S/L

Descripción: Continuación del documento anterior, en el cual se menciona que el levantamiento armado no cuenta con el apoyo del gobierno de Washington y el gobierno mexicano si, por lo que se necesita encontrar una solución, sin embargo, no se puede confiar en el gobierno pues sigue persiguiendo al clero e impide la libertad religiosa y de expresión.

Observaciones: Mecanuscrito en buen estado y sin firma. El documento presenta otro folio el 1874.

Fondo: ARA

Sección: Militante cristero

Subsección: L.N.D.L.R., C.D y C.E.

Serie: Correspondencia y administración.

Caja: 6

Expediente: 20

Documento: 1261

Foja: 3/5f

Folio: 227

N° de ficha: 228

Fecha: S/F Lugar: S/L

Descripción: Continuación del documento anterior, se menciona que si no hubiera sido por el levantamiento armado, el gobierno nunca habría prestado atención a la cuestión religiosa ni de la libertad de conciencia del pueblo mexicano, por lo que merece admiración la resistencia a la tiranía.

Observaciones: Mecanuscrito en buen estado y firmada por Antonio Reyes. El documento presenta otro folio el 1875.

Fondo: ARA

Sección: Militante cristero

Subsección: L.N.D.L.R., C.D y C.E.

Serie: Correspondencia y administración.

Caja: 6

Expediente: 20

Documento: 1261

Foja: 4/5f

Folio: 228

N° de ficha: 229

Fecha: 22 de Junio 1928 Lugar: S/L

Descripción: Documento en que se menciona que algunas personas le informaron al remitente que el gobierno de Estados Unidos quiere apoyar a Calles dos años más para que siga en el poder, cuestión que traería un choque con Obregón y probablemente una nueva revolución. El documento fue escrito para enviarse a la Santa Sede para que se conozca la situación y el pensar del clero mexicano.

Observaciones: Mecanuscrito en buen estado y firmada por Miguel Obispo de S.L. Potosí. El documento presenta otro folio el 1876.

Fondo: ARA

Sección: Militante cristero

Subsección: L.N.D.L.R., C.D y C.E.

Serie: Correspondencia y administración.

Caja: 6

Expediente: 20

Documento: 1261

Foja: 5/5f

Folio: 229

N° de ficha: 230

Fecha: S/F Lugar: S/L

Descripción: Carta dirigida al Delegado Apostólico, en la que se le informa que el clero está de acuerdo y listo para presentar las reformas a la Constitución, únicamente está esperando el momento adecuado. Se desconoce al destinatario.

Observaciones: Mecanuscrito en buen estado, sin firma. El documento presenta otro folio el 1877.

Fondo: ARA

Sección: Militante cristero

Subsección: L.N.D.L.R., C.D y C.E.

Serie: Correspondencia y administración.

Caja: 6

Expediente: 20

Documento: 1262

Foja: 1/10f

Folio: 230

N° de ficha: 231

Fecha: S/F Lugar: S/L

Descripción: Continuación del documento anterior, en el que se dice que no puede confiar en el gobierno pues Portes Gil engaño para pactar el MODUS VIVENDI, por ello es necesario presentar las reformas a la Constitución.

Observaciones: Mecanuscrito en buen estado, sin firma. El documento presenta otro folio el 1878.

Fondo: ARA

Sección: Militante cristero

Subsección: L.N.D.L.R., C.D y C.E.

Serie: Correspondencia y administración.

Caja: 6

Expediente: 20

Documento: 1262

Foja: 2/10f

Folio: 231

N° de ficha: 232

Fecha: S/F Lugar: S/L

Descripción: Continuación del documento anterior, en el que se habla de los maltratos que han sufrido los católicos por parte del gobierno, la desorganización que ha habido para presentar las reformas y el temor de ser perseguido por el hecho de ser católico.

Observaciones: Mecanuscrito en buen estado, sin firma. El documento presenta otro folio el 1879.

Fondo: ARA

Sección: Militante cristero

Subsección: L.N.D.L.R., C.D y C.E.

Serie: Correspondencia y administración.

Caja: 6

Expediente: 20

Documento: 1262

Foja: 3/10f

Folio: 232

N° de ficha: 233

Fecha: S/F Lugar: S/L

Descripción: Continuación del documento anterior, se habla de la lamentable situación que se vive en el país, pues muchos católicos comienzan a ver como algo normal los abusos contra ellos y la pasividad de la Iglesia ante esto, pues los arreglos que eran algo transitorio se convirtieron en permanentes.

Observaciones: Mecanuscrito en buen estado, sin firma. El documento presenta otro folio el 1880.

Fondo: ARA

Sección: Militante cristero

Subsección: L.N.D.L.R., C.D y C.E.

Serie: Correspondencia y administración.

Caja: 6

Expediente: 20

Documento: 1262

Foja: 4/10f

Folio: 233

N° de ficha: 234

Fecha: S/F Lugar: S/L

Descripción: Continuación del documento anterior, en el que el remitente hace una crítica hacia la Iglesia por la actitud inconsistente que han tenido frente al pacto que supuestamente era transitorio como hacia los feligreses.

Observaciones: Mecanuscrito en buen estado, sin firma. El documento presenta otro folio el 1881.

Fondo: ARA

Sección: Militante cristero

Subsección: L.N.D.L.R., C.D y C.E.

Serie: Correspondencia y administración.

Caja: 6 Expediente: 20 Documento: 1262 Foja: 5/10f Folio: 234

N° de ficha: 235

Fecha: S/F Lugar: S/L

Descripción: Continuación del documento anterior, se menciona que Portes Gil disuadió al destinatario para que no presentara las reformas a la cámara cuando esta se renovó, pues le dijo que no era un momento oportuno y lo mejor era esperar, por lo que el remitente lo critica.

Observaciones: Mecanuscrito en buen estado, sin firma. El documento presenta otro folio el 1882.

Fondo: ARA

Sección: Militante cristero

Subsección: L.N.D.L.R., C.D y C.E.

Serie: Correspondencia y administración.

Caja: 6 Expediente: 20 Documento: 1262 Foja: 6/10f Folio: 235

N° de ficha: 236

Fecha: S/F Lugar: S/L

Descripción: Continuación del documento anterior, se menciona que gracias a que no se presentaron las reformas a tiempo en las cámaras, cuando se quiso hacer, el gobierno creo una campaña contra quienes las llevaron, provocando altercados en varios estados del país.

Observaciones: Mecanuscrito en buen estado, sin firma. El documento presenta otro folio el 1883.

Fondo: ARA

Sección: Militante cristero

Subsección: L.N.D.L.R., C.D y C.E.

Serie: Correspondencia y administración.

Caja: 6 Expediente: 20 Documento: 1262 Foja: 7/10f Folio: 236

N° de ficha: 237

Fecha: 1929 Lugar: S/L

Descripción: Continuación del documento anterior, en el cual se cuenta que hay complicidad entre los gobernadores Tejada y Garrida Canabal con el gobierno para pisotear los derechos de los católicos y su libertad.

Observaciones: Mecanuscrito en buen estado, sin firma. El documento presenta otro folio el 1884.

Fondo: ARA

Sección: Militante cristero

Subsección: L.N.D.L.R., C.D y C.E.

Serie: Correspondencia y administración.

Caja: 6 Expediente: 20 Documento: 1262 Foja: 8/10f Folio: 237

N° de ficha: 238

Fecha: 8 de Septiembre de 1931 Lugar: S/L

Descripción: Continuación del documento anterior, en el cual se pide justicia por todos los actos que han cometido contra la libertad religiosa, y si el gobierno se niega es momento de enfrentarlo.

Observaciones: Mecanuscrito en buen estado y con firma de Manuel Obispo de Tepic. El documento presenta otro folio el 1885.

Fondo: ARA

Sección: Militante cristero

Subsección: L.N.D.L.R., C.D y C.E.

Serie: Correspondencia y administración.

Caja: 6 Expediente: 20 Documento: 1262 Foja: 9/10f Folio: 238

N° de ficha: 239

Fecha: S/F Lugar: S/L

Descripción: Documento en el cual se menciona que las cartas son una copia fiel que fue entregada por el Obispo Manríquez y Zárate quien mencionaba que los documentos fueron escritos por el Obispo de Tepic.

Observaciones: Mecanuscrito en buen estado, sin firma. El documento presenta otro folio el 1886.

Fondo: ARA

Sección: Militante cristero

Subsección: L.N.D.L.R., C.D y C.E.

Serie: Correspondencia y administración.

Caja: 6 Expediente: 20 Documento: 1262 Foja: 10/10f Folio: 239

N° de ficha: 240

Fecha: S/F Lugar: S/L

Descripción: Carta dirigida a María. S. Tapia, en la cual se menciona que el eclesiástico Velazco está ayudando a los traidores y un hombre de apellido Sepúlveda, hay que tener cuidado con la guardia nacional por los infiltrados.

Observaciones: Mecanuscrito en buen estado, sin firma. El documento presenta otro folio el 1887.

Fondo: ARA

Sección: Militante cristero

Subsección: L.N.D.L.R., C.D y C.E.

Serie: Correspondencia y administración.

Caja: 6 Expediente: 20 Documento: 1263 Foja: 1f Folio: 240

N° de ficha: 241

Fecha: S/F Lugar: S/L

Descripción: Discurso de la segunda convención de ejército liberador, en el cual se invita a la unidad y continuar con la lucha.

Observaciones: Mecanuscrito en buen estado, sin firma. El documento presenta otro folio el 1888.

Fondo: ARA

Sección: Militante cristero

Subsección: L.N.D.L.R., C.D y C.E.

Serie: Correspondencia y administración.

Caja: 6 Expediente: 20 Documento: 1264 Foja: 1f Folio: 241

N° de ficha: 242

Fecha: S/F Lugar: S/L

Descripción: Carta dirigida a Inesita, en la cual le menciona que deben seguir trabajando como hasta ahora e intensificar la propaganda.

Observaciones: Mecanuscrito en buen estado, sin firma. El documento presenta otro folio el 1889.

Fondo: ARA

Sección: Militante cristero

Subsección: L.N.D.L.R., C.D y C.E.

Serie: Correspondencia y administración.

Caja: 6 Expediente: 20 Documento: 1265 Foja: 1f Folio: 242

N° de ficha: 243

Fecha: S/F Lugar: S/L

Descripción: Mensaje en que se le pide al destinatario que mantenga al corriente al remitente de las cosas.

Observaciones: Mecanuscrito en buen estado y con firma de Aurelio. El documento presenta otro folio el 1890.

Fondo: ARA

Sección: Militante cristero

Subsección: L.N.D.L.R., C.D y C.E.

Serie: Correspondencia y administración.

Caja: 6

Expediente: 20

Documento: 1265

Foja: 1f

Folio: 243

N° de ficha: 244

Fecha: S/F Lugar: S/L

Descripción: Carta de episcopado ingles hacia el delegado apostólico en México, en el que le recalcan el apoyo de diversos Arzobispos ingleses.

Observaciones: Mecanuscrito en buen estado, sin firma. El documento presenta otro folio el 1891.

Fondo: ARA

Sección: Militante cristero

Subsección: L.N.D.L.R., C.D y C.E.

Serie: Correspondencia y administración.

Caja: 6

Expediente: 20

Documento: 1266

Foja: 1f

Folio: 244

N° de ficha: 245

Fecha: S/F Lugar: S/L

Descripción: Nota con varios nombres y una dirección.

Observaciones: Manuscrito en buen estado, firmado por solicitante. El documento presenta otro folio el 1892.

Fondo: ARA

Sección: Militante cristero

Subsección: L.N.D.L.R., C.D y C.E.

Serie: Correspondencia y administración.

Caja: 6

Expediente: 20

Documento: 1267

Foja: 1f

Folio: 245

N° de ficha: 246

Fecha: 25 de Junio de 1936 Lugar: S/L

Descripción: Documento en el cual se informa que H está considerando los asuntos, entre ellos el de una institución intelectual y autónoma económicamente, en cuanto se tenga la resolución se le informara al remitente.

Observaciones: Mecanuscrito en buen estado, firmado por Vale. El documento presenta otro folio el 1893

Fondo: ARA

Sección: Militante cristero

Subsección: L.N.D.L.R., C.D y C.E.

Serie: Correspondencia y administración.

Caja: 6

Expediente: 20

Documento: 1268

Foja: 1f

Folio: 246

N° de ficha: 247

Fecha: S/F Lugar: S/L

Descripción: En el documento se menciona la posibilidad de crear una cooperativa para que trabajen mejor, de conseguirlo podrían tener un contrato con el Ing. Núñez para un arrendamiento.

Tipo de doc.: Mecanuscrito en buen estado, con firma y tiene una nota a mano la cual dice "C.D. – Dice su compadre que dianchis pasa con usted, que si ya no son amigos ni compadres; que el día que amaneció aquí le escribió y no le ha contestado. Que le diga si recibió su carta." El documento presenta otro folio el 1894.

Fondo: ARA

Sección: Militante cristero

Subsección: L.N.D.L.R., C.D y C.E.

Serie: Correspondencia y administración.

Caja: 6

Expediente: 20

Documento: 1269

Foja: 1f

Folio: 247

N° de ficha: 248

Fecha: S/F Lugar: S/L

Descripción: Nota en la que el destinatario confirma que prenderá fuego a la circular 1, que se ha aprendido de memoria las indicaciones y que es imposible dar el barretazo en el 83 y 84 ya que no cuenta con herramientas. Se desconoce al remitente y el destinatario.

Observaciones: Mecanuscrito en buen estado y sin firma. El documento presenta otro folio el 1895.

Fondo: ARA

Sección: Militante cristero

Subsección: L.N.D.L.R., C.D y C.E.

Serie: Correspondencia y administración.

Caja: 6

Expediente: 20

Documento: 1270

Foja: 1f

Folio: 248

N° de ficha: 249

Fecha: S/F Lugar: S/L

Descripción: Nota para informar que como se acerca la cosecha las competiciones lo están obligando a entregar o comprar frijol, situación que puede no convenirle a V y que se arruine el trato con Vd. Se desconoce al remitente y al destinatario.

Observaciones: Manuscrito en buen estado, con letra poco legible y firmado por Juan González. El documento presenta otro folio el 1896.

Fondo: ARA

Sección: Militante cristero

Subsección: L.N.D.L.R., C.D y C.E.

Serie: Correspondencia y administración.

Caja: 6

Expediente: 20

Documento: 1271

Foja: 1f

Folio: 249

N° de ficha: 250

Fecha: S/F Lugar: S/L

Descripción: Nota para informar que llegaron dos hombres con aspecto Villarealista y con cargos militares, que están hablando con la gente y eso inquieta al destinatario por lo que pide que envíen cuanto antes a alguien para que hable con la gente. Se desconoce al remitente y al destinatario.

Observaciones: Mecanuscrito en buen estado y sin firma. El documento presenta otro folio el 1897.

Fondo: ARA

Sección: Militante cristero

Subsección: L.N.D.L.R., C.D y C.E.

Serie: Correspondencia y administración.

Caja: 6

Expediente: 20

Documento: 1272

Foja: 1f

Folio: 250

N° de ficha: 251

Fecha: S/F Lugar: S/L

Descripción: Nota en la que se menciona la posible unión de con un grupo para ser más fuertes, además se menciona que Cabrera se retiró a trabajar en una empresa gringa. Se desconoce al remitente y al destinatario.

Observaciones: Mecanuscrito y sin firma. El documento presenta otro folio el 1898.

Fondo: ARA

Sección: Militante cristero

Subsección: L.N.D.L.R., C.D y C.E.

Serie: Correspondencia y administración.

Caja: 6

Expediente: 20

Documento: 1273

Foja: 1f

Folio: 251

N° de ficha: 252

Fecha: S/F Lugar: S/L

Descripción: Nota en la que se pide que envíen más propaganda para los agraristas; se menciona que el sr. Martínez dueño del ranchito Cualcoman aún no tiene cargo y está en espera de ello. Se desconoce al remitente y al destinatario.

Observaciones: Mecanuscrito, presenta una rasgadura en el borde superior izquierdo y sin firma. El documento presenta otro folio el 1899.

Fondo: ARA

Sección: Militante cristero

Subsección: L.N.D.L.R., C.D y C.E.

Serie: Correspondencia y administración.

Caja: 6

Expediente: 20

Documento: 1274

Foja: 1f

Folio: 252

N° de ficha: 253

Fecha: S/F Lugar: S/L

Descripción: Listado de nombres y cargo en distintos estados. Se desconoce al remitente y al destinatario.

Tipo de doc.: Manuscrito en buen estado, con letra poco legible y sin firma. El documento presenta otro folio el 1900.

Fondo: ARA

Sección: Militante cristero

Subsección: L.N.D.L.R., C.D y C.E.

Serie: Correspondencia y administración.

Caja: 6

Expediente: 20

Documento: 1275

Foja: 1f

Folio: 253

N° de ficha: 254

Fecha: S/F Lugar: S/L

Descripción: Listado de diversos nombramientos. Se desconoce al remitente y al destinatario.

Observaciones: Manuscrito en buen estado, con letra poco legible y sin firma. El documento presenta otro folio el 1901 y 1902.

Fondo: ARA

Sección: Militante cristero

Subsección: L.N.D.L.R., C.D y C.E.

Serie: Correspondencia y administración.

Caja: 6 Expediente: 20 Documento: 1276 Foja: 1f Folio: 254

N° de ficha: 255

Fecha: S/F Lugar: S/L

Descripción: Listado de nombres. Se desconoce al remitente y al destinatario.

Observaciones: Manuscrito en buen estado, sin firma. El documento presenta otro folio el 1903.

Fondo: ARA

Sección: Militante cristero

Subsección: L.N.D.L.R., C.D y C.E.

Serie: Correspondencia y administración.

Caja: 6 Expediente: 20 Documento: 1277 Foja: 1f Folio: 255

N° de ficha: 256

Fecha: S/F Lugar: S/L

Descripción: Documento con la frase "imagen depuntillas y medio; contiene un listado con nombres". Se desconoce al remitente y al destinatario.

Observaciones: Manuscrito poco legible, presenta algunas manchas en los bordes inferiores, sin firma. El documento presenta otro folio el 1904.

Fondo: ARA

Sección: Militante cristero

Subsección: L.N.D.L.R., C.D y C.E.

Serie: Correspondencia y administración.

Caja: 6 Expediente: 20 Documento: 1278 Foja: 1f Folio: 256

N° de ficha: 257

Fecha: S/F Lugar: S/L

Descripción: Listado de la distribución para la remisión de mercancías en Michoacán, Jalisco y San Luis Potosí. Se desconoce al remitente y al destinatario.

Observaciones: Mecanuscrito en buen estado y sin firma. El documento presenta otro folio el 1905.

Fondo: ARA

Sección: Militante cristero

Subsección: L.N.D.L.R., C.D y C.E.

Serie: Correspondencia y administración.

Caja: 6 Expediente: 20 Documento: 1279 Foja: 1f Folio: 257

N° de ficha: 258

Fecha: S/F Lugar: S/L

Descripción: Listado de nombres con asignación de sector. Se desconoce al remitente y al destinatario.

Observaciones: Mecanuscrito en buen estado y sin firma. El documento presenta otro folio el 1906.

Fondo: ARA

Sección: Militante cristero

Subsección: L.N.D.L.R., C.D y C.E.

Serie: Correspondencia y administración.

Caja: 6

Expediente: 20

Documento: 1280

Foja: 1f

Folio: 258

N° de ficha: 259

Fecha: 1° de Julio de 1927 Lugar: S/L

Descripción: Listado del departamento de caballería con la relación que manifiesta los regimientos y corporaciones del arma de cada uno. Se desconoce al remitente y al destinatario.

Observaciones: Mecanuscrito en buen estado y sin firma. El documento presenta otro folio el 1907.

Fondo: ARA

Sección: Militante cristero

Subsección: L.N.D.L.R., C.D y C.E.

Serie: Correspondencia y administración.

Caja: 6

Expediente: 20

Documento: 1281

Foja: 1f

Folio: 259

N° de ficha: 260

Fecha: 1° de Julio de 1927 Lugar: S/L

Descripción: Listado con la relación que manifiesta las corporaciones del arma según con la anotación del C. Jefe de la comanda y lugar de residencias. Se desconoce al remitente y al destinatario.

Observaciones: Mecanuscrito en buen estado y sin firma. El documento presenta otro folio el 1908.

Fondo: ARA

Sección: Militante cristero

Subsección: L.N.D.L.R., C.D y C.E.

Serie: Correspondencia y administración.

Caja: 6

Expediente: 20

Documento: 1281

Foja: 1f

Folio: 260

N° de ficha: 261

Fecha: S/F Lugar: S/L

Descripción: Directorio de subcomités, listado de nombres con direcciones. Se desconoce al remitente y al destinatario.

Observaciones: Mecanuscrito en buen estado, parte del listado se encuentra a mano, sin firma. El documento presenta otro folio el 1909.

Fondo: ARA

Sección: Militante cristero

Subsección: L.N.D.L.R., C.D y C.E.

Serie: Correspondencia y administración.

Caja: 6

Expediente: 20

Documento: 1282

Foja: 1f

Folio: 261

N° de ficha: 262

Fecha: S/F Lugar: S/L

Descripción: Documento con instrucciones para entregas de volantes. Se desconoce al remitente y al destinatario.

Observaciones: Mecanuscrito en buen estado, presenta un pequeño orificio al centro de la foja, sin firma. El documento presenta otro folio el 1910.

Fondo: ARA

Sección: Militante cristero

Subsección: L.N.D.L.R., C.D y C.E.

Serie: Correspondencia y administración.

Caja: 6

Expediente: 20

Documento: 1283

Foja: 1f

Folio: 262

N° de ficha: 263

Fecha: S/F Lugar: S/L

Descripción: Nota para informar del cambio de dirección para que se envié la correspondencia porque María Vizcaya se rajó. Se desconoce al remitente y al destinatario.

Observaciones: Manuscrito en buen estado y sin firma. El documento presenta otro folio el 1911.

Fondo: ARA

Sección: Militante cristero

Subsección: L.N.D.L.R., C.D y C.E.

Serie: Correspondencia y administración.

Caja: 6

Expediente: 20

Documento: 1284

Foja: 1f

Folio: 263

N° de ficha: 264

Fecha: S/F Lugar: S/L

Descripción: Nota con tres direcciones diferentes. Se desconoce al remitente y al destinatario.

Observaciones: Manuscrito en buen estado, con letra poco legible y sin firma. El documento presenta otro folio el 1912.

Fondo: ARA

Sección: Militante cristero

Subsección: L.N.D.L.R., C.D y C.E.

Serie: Correspondencia y administración.

Caja: 6

Expediente: 20

Documento: 1285

Foja: 1f

Folio: 264

N° de ficha: 265

Fecha: S/F Lugar: S/L

Descripción: Nota con dos direcciones, una de Hidalgo y otra de Zitácuaro. Se desconoce al remitente y al destinatario.

Observaciones: Mecanuscrito en buen estado y sin firma. El documento presenta otro folio el 1913.

Fondo: ARA

Sección: Militante cristero

Subsección: L.N.D.L.R., C.D y C.E.

Serie: Correspondencia y administración.

Caja: 6

Expediente: 20

Documento: 1286

Foja: 1f

Folio: 265

N° de ficha: 266

Fecha: 1932 Lugar: S/L

Descripción: Listado de estados con direcciones. Se desconoce al remitente y al destinatario.

Observaciones: Manuscrito en buen estado y sin firma. El documento presenta dos folios el 1915 y el 1914.

Fondo: ARA

Sección: Militante cristero

Subsección: L.N.D.L.R., C.D y C.E.

Serie: Correspondencia y administración.

Caja: 6 Expediente: 20 Documento: 1287 Foja: 2/2f Folio: 266

N° de ficha: 267

Fecha: S/F Lugar: S/L

Descripción: Listado de nombres con fechas. Se desconoce al remitente y al destinatario.

Observaciones: Manuscrito en buen estado y sin firma. El documento presenta otro folio el 1916.

Fondo: ARA

Sección: Militante cristero

Subsección: L.N.D.L.R., C.D y C.E.

Serie: Correspondencia y administración.

Caja: 6 Expediente: 20 Documento: 1288 Foja: 1f Folio: 267

N° de ficha: 268

Fecha: S/F Lugar: S/L

Descripción: Listado de relación de nombres con estados. Se desconoce al remitente y al destinatario.

Observaciones: Manuscrito en buen estado y sin firma. El documento presenta otro folio el 1917.

Fondo: ARA

Sección: Militante cristero

Subsección: L.N.D.L.R., C.D y C.E.

Serie: Correspondencia y administración.

Caja: 6 Expediente: 20 Documento: 1289 Foja: 1f Folio: 268

N° de ficha: 269

Fecha: S/F Lugar: S/L

Descripción: Listado de relación de nombres con estados, con una nota en la que se pide la "hoja Estado" con los miembros de Zacatecas. Se desconoce al remitente y al destinatario.

Observaciones: Manuscrito en buen estado y sin firma. El documento presenta otro folio el 1918.

Fondo: ARA

Sección: Militante cristero

Subsección: L.N.D.L.R., C.D y C.E.

Serie: Correspondencia y administración.

Caja: 6 Expediente: 20 Documento: 1290 Foja: 1f Folio: 269

N° de ficha: 270

Fecha: S/F Lugar: S/L

Descripción: Listado de Estados de la República. Se desconoce al remitente y al destinatario.
Observaciones: Manuscrito en buen estado y sin firma. El documento presenta otro folio el 1919.

Fondo: ARA

Sección: Militante cristero

Subsección: L.N.D.L.R., C.D y C.E.

Serie: Correspondencia y administración.

Caja: 6

Expediente: 20

Documento: 1291

Foja: 1f

Folio: 270

N° de ficha: 271

Fecha: 1962 Lugar: S/L

Descripción: Listado de nombres y dinero. Se desconoce al remitente y al destinatario.
Observaciones: Manuscrito en buen estado, con letra poco legible y sin firma. El documento presenta otro folio el 1920.

Fondo: ARA

Sección: Militante cristero

Subsección: L.N.D.L.R., C.D y C.E.

Serie: Correspondencia y administración.

Caja: 6

Expediente: 20

Documento: 1292

Foja: 1f

Folio: 271

N° de ficha: 272

Fecha: S/F Lugar: S/L

Descripción: Nota para el cura de Tlachichila, Zacatecas. Se menciona que Rafael de Tinojero mató al que fusiló a Joaquín. Se desconoce al remitente.

Observaciones: Manuscrito en buen estado, con letra poco legible y sin firma. El documento presenta otro folio el 1921.

Fondo: ARA

Sección: Militante cristero

Subsección: L.N.D.L.R., C.D y C.E.

Serie: Correspondencia y administración.

Caja: 6

Expediente: 20

Documento: 1293

Foja: 1f

Folio: 272

N° de ficha: 273

Fecha: S/F Lugar: S/L

Descripción: Nota con los nombres de María de la Luz Ramírez de Sánchez y Cecilia del Campo y una dirección. Se desconoce al remitente y al destinatario.

Observaciones: Manuscrito en buen estado, con letra poco legible y sin firma. El documento presenta otro folio el 1922.

Fondo: ARA

Sección: Militante cristero

Subsección: L.N.D.L.R., C.D y C.E.

Serie: Correspondencia y administración.

Caja: 6

Expediente: 20

Documento: 1294

Foja: 1f

Folio: 273

N° de ficha: 274

Fecha: S/F Lugar: S/L

Descripción: Nota para Aurelio Acevedo en la cual se informa del fallecimiento de Juan Alemán, además contiene un listado de nombres. Se desconoce al remitente.

Observaciones: Sobre manuscrito en buen estado, con letra poco legible y sin firma. El documento presenta otro folio el 1923.

Fondo: ARA

Sección: Militante cristero

Subsección: L.N.D.L.R., C.D y C.E.

Serie: Correspondencia y administración.

Caja: 6

Expediente: 20

Documento: 1295

Foja: 1f

Folio: 274

N° de ficha: 275

Fecha: S/F Lugar: S/L

Descripción: Lista de nombres.

Observaciones: Manuscrito en buen estado y sin firma. El documento presenta otro folio el 1924.

Fondo: ARA

Sección: Militante cristero

Subsección: L.N.D.L.R., C.D y C.E.

Serie: Correspondencia y administración.

Caja: 6

Expediente: 20

Documento: 1296

Foja: 1f

Folio: 275

N° de ficha: 276

Fecha: S/F Lugar: S/L

Descripción: Listado de nombres. Se desconoce al remitente y al destinatario.

Tipo de doc.: Manuscrito en buen estado y sin firma. El documento presenta otro folio el 1925.

Fondo: ARA

Sección: Militante cristero

Subsección: L.N.D.L.R., C.D y C.E.

Serie: Correspondencia y administración.

Caja: 6

Expediente: 20

Documento: 1297

Foja: 1f

Folio: 276

N° de ficha: 277

Fecha: S/F Lugar: México, D.F.

Descripción: Documento dirigido al Comité Directivo en el cual se informa de que los trabajos en Oaxaca van mal, en parte por la pasividad del clero, los egoísmos personales y que el órgano oficial Reconquista nadie lo quiere, por lo que los fondos y lo ánimos son bajos. Se desconoce al emisor.

Observaciones: Mecanuscrito en buen estado y con firma. El documento presenta otro folio el 1926.

Fondo: ARA

Sección: Militante cristero

Subsección: L.N.D.L.R., C.D y C.E.

Serie: Correspondencia y administración.

Caja: 6

Expediente: 20

Documento: 1298

Foja: 1f

Folio: 277

N° de ficha: 278

Fecha: 9 de Mayo Lugar: México, D.F.

Descripción: Carta dirigida al Sr. Nieto en la que se informa por N. Mayoral (emisor) sobre la entrega de los útiles y documentos, además de mencionar que el taller va mejor.

Observaciones: Mecanuscrito, copia del original de la comunicación de J.S.E. de O. y con firma. El documento presenta otro folio el 1927.

Fondo: ARA

Sección: Militante cristero

Subsección: L.N.D.L.R., C.D y C.E.

Serie: Correspondencia y administración.

Caja: 6

Expediente: 20

Documento: 1299

Foja: 1f

Folio: 278

N° de ficha: 279

Fecha: S/F Lugar: S/L

Descripción: El Prelado de Huejutla dirige palabra de aliento a los defensores que se hallan al campo de batalla. La carta está dirigida a los miembros de la Guardia Nacional pidiéndoles que no desistan de su misión, pues es algo que puede salvar a la patria.

Observaciones: Mecanuscrito en buen estado y sin firma El documento presenta otro folio el 1928.

Fondo: ARA

Sección: Militante cristero

Subsección: L.N.D.L.R., C.D y C.E.

Serie: Correspondencia y administración.

Caja: 6

Expediente: 20

Documento: 1300

Foja: 1f

Folio: 279

N° de ficha: 280

Fecha: Noviembre 1931 Lugar: S/L

Descripción: Carta en la cual se le hace llamado a las mujeres para seguir trabajando en la Liga y cumplir con su deber católico en contra del socialismo y el amor libre, de la injusticia por parte del gobierno y recuperar la paz en el país.

Observaciones: Manuscrito en buen estado, con los bordes ligeramente rotos y sin firma. El documento presenta otro folio el 1929.

Fondo: ARA

Sección: Militante cristero

Subsección: L.N.D.L.R., C.D y C.E.

Serie: Correspondencia y administración

Caja: 6

Expediente: 20

Documento: 1301

Foja: 1f

Folio: 280

N° de ficha: 281

Fecha: S/F Lugar: S/L

Descripción: Carta para su publicación en la cual se menciona que la prensa informa sobre los distintos casos en el país con engañosas frases para convertir a los niños en ateos, la educación socialista está a cargo de personas que se guían por sus bajas pasiones por lo que están conduciendo a la juventud hacia la criminalidad y a la perdición, sin saber el daño que les están haciendo y a las generaciones venideras.

Observaciones: Mecanuscrito ligeramente roto y firmada por Tomás Rosales. El documento presenta otro folio el 1930.

Fondo: ARA

Sección: Militante cristero

Subsección: L.N.D.L.R., C.D y C.E.

Serie: Correspondencia y administración.

N° de ficha: 282

Fecha: S/F Lugar: S/L

Descripción: Carta del Movimiento Popular Libertador Guardia Nacional al Comité Especial, escrita por los jefes de los sectores sur y oeste del estado en representación de los demás jefes en la cual mencionan que quieren dirigirse a la autoridad eclesiástica por conducto de la representación de comité para que el padre J. Buenaventura Montoya pueda proporcionar sus servicios a las tropas y al pueblo sin que sea sancionado.

Observaciones: Mecanuscrito en buen estado y suscrita por Coronel Juan Villareal, Coronel Florencio Estrada, Coronel José Sánchez. El documento presenta otro folio el 1931.

Fondo: ARA

Sección: Militante cristero

Subsección: L.N.D.L.R., C.D y C.E.

Serie: Correspondencia y administración.

Caja: 6 Expediente: 20 Documento: 1303 Foja: 1f Folio: 282

N° de ficha: 283

Fecha: S/F Lugar: S/L

Descripción: Carta dirigida al jefe del centro 42 para solicitar que le envíe a Jesús el Cepillo que aconsejado por Vd. S se robó el rifle, el remitente menciona que va a fusilar a quien robe algo y agrega que tiene conocimiento de que mandaron recoger maíz que está en San Diego.

Observaciones: Manuscrito en buen estado y firmada por Juan Recendiz jefe del primer escuadrón, capitán 1° de caballería. El documento presenta otro folio el 1932.

Fondo: ARA

Sección: Militante cristero

Subsección: L.N.D.L.R., C.D y C.E.

Serie: Correspondencia y administración.

Caja: 6 Expediente: 20 Documento: 1304 Foja: 1f Folio: 283

N° de ficha: 284

Fecha: S/F Lugar: S/L

Descripción: Carta dirigida a Juan Segura, Monte de Santana en la cual menciona que la Liga quedó ya anulada y descalificada por sus tendencias de apostasía ya que pretende formar un núcleo aparte y no dirigido por el episcopado y por el clero por ello no tiene autorización eclesiástica, tampoco cuenta con el apoyo de su Santidad, la Liga es un peligro porque quiere desunir al pueblo de los sacerdotes. Antes de defender a la religión la Liga debe ser obediente y mostrar disciplina a los sacerdotes así como el pueblo. Por último el párroco Ignacio Anda quien suscribe le menciona a Juan Segura que lo ha desobedecido y que mientras este en oposición nunca tendrá satélites entre los campesinos e ira al fracaso.

Observaciones: Mecanuscrito en buen estado, copia del original suscrita por Ignacio Anda. El documento presenta otro folio el 1933.

Fondo: ARA

Sección: Militante cristero

Subsección: L.N.D.L.R., C.D y C.E.

Serie: Correspondencia y administración.

Caja: 6 Expediente: 20 Documento: 1305 Foja: 1f Folio: 284

N° de ficha: 285

Fecha: S/F Lugar: Roma

Descripción: Tarjeta de presentación de Carlo Fibich.

Observaciones: Tarjeta impresa en buen estado y sin firma. El documento presenta otro folio el 1934

Fondo: ARA

Sección: Militante cristero

Subsección: L.N.D.L.R., C.D y C.E.

Serie: Correspondencia y administración.

Caja: 6

Expediente: 20

Documento: 1306

Foja: 1f

Folio: 285

N° de ficha: 286

Fecha: S/F Lugar: Roma

Descripción: Tarjeta de presentación de Petro Villani & C.

Observaciones: Tarjeta impresa en buen estado y sin firma. El documento presenta otro folio el 1935.

Fondo: ARA

Sección: Militante cristero

Subsección: L.N.D.L.R., C.D y C.E.

Serie: Correspondencia y administración.

Caja: 6

Expediente: 20

Documento: 1307

Foja: 1f

Folio: 286

N° de ficha: 287

Fecha: S/F Lugar: S/L

Descripción: Tarjeta con nombres y abreviaturas.

Observaciones: Tarjeta manuscrita en buen estado y sin firma. El documento presenta otro folio el 1936.

Fondo: ARA

Sección: Militante cristero

Subsección: L.N.D.L.R., C.D y C.E.

Serie: Correspondencia y administración.

Caja: 6

Expediente: 20

Documento: 1308

Foja: 1f

Folio: 287

N° de ficha: 288

Fecha: S/F Lugar: S/L

Descripción: Carta en italiano en la cual se menciona que el memorándum ha sido mostrado a la persona interesada y que tendrá en consideración el beneficio y la importancia, así como la información.

Observaciones: Mecanuscrito en buen estado y sin firma. El documento presenta otro folio el 1937.

Fondo: ARA

Sección: Militante cristero

Subsección: L.N.D.L.R., C.D y C.E.

Serie: Correspondencia y administración.

Caja: 6

Expediente: 20

Documento: 1309

Foja: 1f

Folio: 288

N° de ficha: 289

Fecha: S/F Lugar: Roma

Descripción: Carta en italiano en la cual se menciona que después de la conversación se dan cuenta de la necesidad de la liberación de Latinoamérica, por lo que realizaran una visita para ver las condiciones.

Observaciones: Mecanuscrito en buen estado y sin firma. El documento presenta otro folio el 1938.

Fondo: ARA

Sección: Militante cristero

Subsección: L.N.D.L.R., C.D y C.E.

Serie: Correspondencia y administración.

Caja: 6

Expediente: 20

Documento: 1310

Foja: 1f

Folio: 289

N° de ficha: 290

Fecha: S/F Lugar: S/L

Descripción: Cable dirigido a Roma para el Sr. Fratelli Bandiera en el cual Aurelio escribe que nosotros somos los únicos herederos de ambos negocios. Tardanza asegura operación. Sabiendo nombre impostores triunfaremos convención día primero.

Observaciones: Mecanuscrito de Aurelio en buen estado y sin firma. El documento presenta otro folio el 1939.

Fondo: ARA

Sección: Militante cristero

Subsección: L.N.D.L.R., C.D y C.E.

Serie: Correspondencia y administración.

Caja: 6

Expediente: 20

Documento: 1311

Foja: 1f

Folio: 290

N° de ficha: 291

Fecha: S/F Lugar: S/L

Descripción: Carta en la que se menciona que las declaraciones de la autoridad eclesiástica quisieron deshacer el frente y que hay elementos disidentes de Lina que producirán una anarquía de grandes consecuencias por lo que la desintegración es completa. Se desconoce el remitente y el destinatario.

Observaciones: Mecanuscrito en buen estado y sin firma. El documento presenta otro folio el 1940.

Fondo: ARA

Sección: Militante cristero

Subsección: L.N.D.L.R., C.D y C.E.

Serie: Correspondencia y administración.

Caja: 6

Expediente: 20

Documento: 1312

Foja: 1f

Folio: 291

N° de ficha: 292

Fecha: S/F Lugar: S/L

Descripción: Continuación del documento anterior. Carta en la cual se menciona que el clero trató de destruir la institución mediante calumnias e impidiendo toda acción que procuró la salvación de la patria y la religión, se habla de la fundación de un partido y de cómo se trató de descomponer

Observaciones: Mecanuscrito en buen estado y sin firma. El documento presenta otro folio el 1941.

Fondo: ARA

Sección: Militante cristero

Subsección: L.N.D.L.R., C.D y C.E.

Serie: Correspondencia y administración.

Caja: 6 Expediente: 20 Documento: 1313 Foja: 1f Folio: 292

N° de ficha: 293

Fecha: S/F Lugar: S/L

Descripción: Carta en la que se menciona que el clero mexicano discrimina a religiosos extranjeros, por ser religiosos y por ser extranjeros, de esto se enteró el remitente por el R.P Mayer durante su estancia en Los Ángeles.

Tipo de documento: Mecanuscrito, copia del original de la comunicación de J.S.E. de O., en buen estado y con firma. El documento presenta otro folio el 1942.

Fondo: ARA

Sección: Militante cristero

Subsección: L.N.D.L.R., C.D y C.E.

Serie: Correspondencia y administración.

Caja: 6 Expediente: 20 Documento: 1314 Foja: 1f Folio: 293

N° de ficha: 294

Fecha: S/F Lugar: S/L

Descripción: Continuación de la carta anterior, en la cual menciona en buen trabajo de un padre extranjero y como es mal visto, también expresa su malestar hacia el clero mexicano por tratar mal a aquellos párrocos que son activos y cumplen con su deber.

Observaciones: Mecanuscrito en buen estado y sin firma. El documento presenta otro folio el 1943.

Fondo: ARA

Sección: Militante cristero

Subsección: L.N.D.L.R., C.D y C.E.

Serie: Correspondencia y administración.

Caja: 6 Expediente: 20 Documento: 1314 Foja: 1f Folio: 294

N° de ficha: 295

Fecha: S/F Lugar: S/L

Descripción: Continuación de la carta anterior, en la cual se menciona que al fin se hizo justicia al nombrar a V.E.R. vicario y que con ello podría recuperar su estima por las autoridades. Se desconoce el remitente y el destinatario.

Observaciones: Mecanuscrito en buen estado y sin firma. El documento presenta otro folio el 1944.

Fondo: ARA

Sección: Militante cristero

Subsección: L.N.D.L.R., C.D y C.E.

Serie: Correspondencia y administración.

Caja: 6 Expediente: 20 Documento: 1314 Foja: 1f Folio: 295

N° de ficha: 296

Fecha: S/F Lugar: S/L

Descripción: Carta dirigida al compadre en la cual se habla sobre la desconfianza hacia Mor por parte de remitente ya que dice que todo depende de Marcos y este es un baboso y por querer conseguir de la prima lo que su tía le ofreció. Se desconoce el remitente.

Observaciones: Mecanuscrito en buen estado y sin firma. El documento presenta otro folio el 1945

Fondo: ARA

Sección: Militante cristero

Subsección: L.N.D.L.R., C.D y C.E.

Serie: Correspondencia y administración.

Caja: 6 Expediente: 20 Documento: 1315 Foja: 1f Folio: 296

N° de ficha: 297

Fecha: S/F Lugar: S/L

Descripción: Mensaje para el abuelito en el cual se le dice que urge venida morelita cuanto antes.

Observaciones: Manuscrito en buen estado y firmado por Eugenio. El documento presenta otro folio el 1946.

Fondo: ARA

Sección: Militante cristero

Subsección: L.N.D.L.R., C.D y C.E.

Serie: Correspondencia y administración.

Caja: 6 Expediente: 20 Documento: 1316 Foja: 1f Folio: 297

N° de ficha: 298

Fecha: S/F Lugar: S/L

Descripción: Carta en la cual se dice que el Comité Directivo de la Liga ha otorgado facultades amplísimas al Jefe supremo de la Guardia Nacional en el ramo militar y civil, la guardia Nacional sólo procederá cuando el Jefe supremo así lo decida y sólo él podrá aceptar la rendición y sus condiciones.

Observaciones: Mecanuscrito en buen estado y sin firma. El documento presenta otro folio el 1947.

Fondo: ARA

Sección: Militante cristero

Subsección: L.N.D.L.R., C.D y C.E.

Serie: Correspondencia y administración.

Caja: 6 Expediente: 20 Documento: 1317 Foja: 1f Folio: 298

N° de ficha: 299

Fecha: S/F Lugar: S/L

Descripción: Mensaje en cual se leer sosténgase nosotros mismos, atraso en las operaciones, convención el día primero

Observaciones: Manuscrito en buen estado, con letra poco legible y sin firma. El documento presenta otro folio el 1948.

Fondo: ARA

Sección: Militante cristero

Subsección: L.N.D.L.R., C.D y C.E.

Serie: Correspondencia y administración.

Caja: 6 Expediente: 20 Documento: 1318 Foja: 1f Folio: 299

N° de ficha: 300

Fecha: S/F Lugar: S/L

Descripción: Carta en la cual se menciona el malestar hacia un discurso de Cárdenas por decir que los católicos tienen una actitud egoísta. Se desconoce al remitente y al destinatario.

Observaciones: Manuscrito en buen estado y sin firma. El documento presenta otro folio el 1949.

Fondo: ARA

Sección: Militante cristero

Subsección: L.N.D.L.R., C.D y C.E.

Serie: Correspondencia y administración.

Caja: 6 Expediente: 20 Documento: 1319 Foja: 1f Folio: 300

N° de ficha: 301

Fecha: S/F Lugar: S/L

Descripción: Mensaje en el cual se habla de un combate en el cual participó Valentino Acevedo ocho a once, se alcanza a leer enebro 6 encuentro defensa, enebro 20 nevería asalto 330 doble. Sin remitente ni destinatario.

Observaciones: Carta manuscrita en buen estado, con letra poco legible y sin firma. El documento presenta otro folio el 1950.

Fondo: ARA

Sección: Militante cristero

Subsección: L.N.D.L.R., C.D y C.E.

Serie: Correspondencia y administración.

Caja: 6

Expediente: 20

Documento: 1320

Foja: 1f

Folio: 301

N° de ficha: 302

Fecha: S/F Lugar: S/L

Descripción: Carta en la que se menciona que de Cedillo se dice que lo mataron dormido, dos oficiales federales se dieron de alta con él, el remitente cree que le mataron dormido pues el semblante es muy tranquilo, también dicen que el día 11 su asistente se levantó a las 5 de la madrugada y ensilló su caballo y llegó el enemigo, otros dicen que lo fusilaron. Se desconoce el remitente y el destinatario.

Observaciones: Manuscrito en buen estado, con letra poco legible y sin firma. El documento presenta otro folio el 1951.

Fondo: ARA

Sección: Militante cristero

Subsección: L.N.D.L.R., C.D y C.E.

Serie: Correspondencia y administración.

Caja: 6

Expediente: 20

Documento: 1321

Foja: 1f

Folio: 302

N° de ficha: 303

Fecha: S/F Lugar: S/L

Descripción: Oración dirigida a la ACJM.

Observaciones: Oración mecanuscrita en buen estado y sin firma. El documento presenta otro folio el 1952.

Fondo: ARA

Sección: Militante cristero

Subsección: L.N.D.L.R., C.D y C.E.

Serie: Correspondencia y administración.

Caja: 6

Expediente: 20

Documento: 1322

Foja: 1f

Folio: 303

N° de ficha: 304

Fecha: S/F Lugar: S/L

Descripción: Discurso de Sr. Luid García Conde suplente del Comité Directivo, en el cual se menciona que el presidente Cárdenas llevará a la ruina al país pues empuña una bandera rojinegra, el pueblo no debe ser engañado con una falsa libertad, para destruir este gobierno comunista y salvaje es necesario estar unidos para alcanzar el triunfo.

Observaciones: Discurso mecanuscrito en buen estado y sin firma. El documento presenta otro folio el 1953.

Fondo: ARA

Sección: Militante cristero

Subsección: L.N.D.L.R., C.D y C.E.

Serie: Correspondencia y administración.

Caja: 6 Expediente: 20 Documento: 1323 Foja: 1f Folio: 304

N° de ficha: 305

Fecha: S/F Lugar: S/L

Descripción: Documento nombrado cuestiones, en el cual se pregunta si hay cese de relaciones con la L.N.D.L.R. e informar de esta cuestión en caso de no haberlo hecho, cuestiona que se hace con las viudas, huérfanos y ex soldados del movimiento, también pregunta si se debe seguir trabajando en el campo cívico.

Observaciones: Mecanuscrito, copia del original de la comunicación de J.S.E. de O., en buen estado y con firma. El documento presenta otro folio el 1954.

Fondo: ARA

Sección: Militante cristero

Subsección: L.N.D.L.R., C.D y C.E.

Serie: Correspondencia y administración.

Caja: 6 Expediente: 20 Documento: 1324 Foja: 1f Folio: 305

N° de ficha: 306

Fecha: S/F Lugar: S/L

Descripción: Carta dirigida al Sr. Nieto en la que se informa por N. Mayoral (emisor) sobre la entrega de los útiles y documentos, además de mencionar que el taller va mejor.

Observaciones: Mecanuscrito, copia del original de la comunicación de J.S.E. de O. Con firma. El documento presenta otro folio el 1955.

Fondo: ARA

Sección: Militante cristero

Subsección: L.N.D.L.R., C.D y C.E.

Serie: Correspondencia y administración.

Caja: 6 Expediente: 20 Documento: 1325 Foja: 1f Folio: 306

N° de ficha: 307

Fecha: S/F Lugar: S/L

Descripción: Documento titulado Programa en el cual se muestra mediante apartados numerados la importancia del ingenio humano y su capacidad de creación, se menciona la importancia de los calefactores y su perfeccionamiento para llegar a convertirse en eléctricos, por ello es necesario promover sectores como la industria y el comercio para que México crezca. Se desconoce el remitente y el destinatario.

Observaciones: Mecanuscrito en buen estado y sin firma. El documento presenta otro folio el 1956.

Fondo: ARA

Sección: Militante cristero

Subsección: L.N.D.L.R., C.D y C.E.

Serie: Correspondencia y administración.

Caja: 6 Expediente: 20 Documento: 1326 Foja: 1f Folio: 307

N° de ficha: 308

Fecha: S/F Lugar: S/L

Descripción: Carta dirigida del Comité especial al Comité directivo de la Liga para aclaración de hechos, los cuales corresponden a la obediencia de la Guardia Nacional y su incondicionalidad hacia la organización por lo que algunas órdenes eran de viva voz y no por escrito, también se habla del buen recibimiento de la creación del partido Acción Nacional y en acuerdo con la Liga y sus principios, debido a la gran carga de trabajo del jefe del Comité directivo y el cambio de menado de este, será necesario tratar los asuntos por escrito, de lo cual requieren una resolución.

Observaciones: Mecanuscrito en buen estado y sin firma. El documento presenta otro folio el 1957.

Fondo: ARA

Sección: Militante cristero

Subsección: L.N.D.L.R., C.D y C.E.

Serie: Correspondencia y administración.

Caja: 6

Expediente: 20

Documento: 1327

Foja: 1f

Folio: 308

N° de ficha: 309

Fecha: S/F Lugar: S/L

Descripción: Interpelación al Sr. Delegado Apostólico Arzobispo Leopoldo Ruiz y Flores, en la cual se pide que se aclare la verdad sobre lo que se dijo en Pastorales Edictos y Declaraciones por el Sr. Díaz, así como la aceptación sobre la reglamentación de cultos expedida por el Congreso de la Unión.

Observaciones: Mecanuscrito en buen estado y sin firma. El documento presenta otro folio el 1958.

Fondo: ARA

Sección: Militante cristero

Subsección: L.N.D.L.R., C.D y C.E.

Serie: Correspondencia y administración.

Caja: 6

Expediente: 20

Documento: 1328

Foja: 1/3

Folio: 309

N° de ficha: 310

Fecha: S/F Lugar: S/L

Descripción: Continuación del documento anterior en el que se menciona que no se tuvo en cuenta el trabajo de las personas que defendieron la libertad y la fe en el país cuando se hicieron los arreglos en 1929 con el Li. Portes Gil, se cuestiona al clero por aceptar todas las condiciones impuestas por el gobierno.

Observaciones: Mecanuscrito en buen estado y sin firma. El documento presenta otro folio el 1959.

Fondo: ARA

Sección: Militante cristero

Subsección: L.N.D.L.R., C.D y C.E.

Serie: Correspondencia y administración.

Caja: 6

Expediente: 20

Documento: 1328

Foja: 2/3

Folio: 310

N° de ficha: 311

Fecha: S/F Lugar: S/L

Descripción: Continuación del documento anterior y última parte, en él se menciona que los arreglos de 1929 perjudicaron y no trajeron beneficios, por los arreglos y por causa de las prevaricaciones de los Arzobispos de Yucatán y de México muchos católicos están en grave peligro de perder su fe. Carta escrita por los sacerdotes y católicos inconformes.

Observaciones: Mecanuscrito en buen estado y sin firma. El documento presenta otro folio el 1960.

Fondo: ARA

Sección: Militante cristero

Subsección: L.N.D.L.R., C.D y C.E.

Serie: Correspondencia y administración.

Caja: 6

Expediente: 20

Documento: 1328

Foja: 3/3

Folio: 311

N° de ficha: 312

Fecha: S/F Lugar: S/L

Descripción: Carta dirigida a Rev. Escrita por N.N. le informa que han aparecido unos volantes anónimos en las calles y se rumora son de Rev. A, estos volantes resultan ser contradictorios y algunos pretenden revivir a la "U", mientras otros son callistas y recomiendan esperar ordenes, lo que resulta confuso para el pueblo

Observaciones: Manuscrito en buen estado y sin firma. El documento presenta otro folio el 1961.

Fondo: ARA

Sección: Militante cristero

Subsección: L.N.D.L.R., C.D y C.E.

Serie: Correspondencia y administración.

Caja: 6

Expediente: 20

Documento: 1329

Foja: 1f

Folio: 312

N° de ficha: 313

Fecha: S/F Lugar: S/L

Descripción: Lista de delegados por el D.F. a la tercera Convención General Ordinaria de la Guardia Nacional.

Observaciones: Lista mecanuscrita en buen estado y con firma. El documento presenta otro folio el 1962.

Fondo: ARA

Sección: Militante cristero

Subsección: L.N.D.L.R., C.D y C.E.

Serie: Correspondencia y administración.

Caja: 6

Expediente: 20

Documento: 1330

Foja: 1f

Folio: 313

N° de ficha: 314

Fecha: S/F Lugar: S/L

Descripción: Lista de los delegados a la Convención de la Guardia Nacional en Silao Guanajuato.

Observaciones: Lista mecanuscrita en buen estado, contiene algunos nombres a mano, sin firma. El documento presenta otro folio el 1963.

Fondo: ARA

Sección: Militante cristero

Subsección: L.N.D.L.R., C.D y C.E.

Serie: Correspondencia y administración.

Caja: 6

Expediente: 20

Documento: 1331

Foja: 1f

Folio: 314

N° de ficha: 315

Fecha: S/F Lugar: S/L

Descripción: Carta escrita por Navarro, en la cual le dice al destinatario que o tema si no llega el sacerdote pues puede hacer acto de contrición con propósito de confesarse, si muere no debe temer pues lo habrá hecho por el bien de la empresa y de la patria y estará en la vida eterna, si no vuelve es importante que sepa que cumplirán con la segunda parte de la empresa la cual es civilizar y cristianizar a la patria. El Arzobispo Burgo ha concedido 100 días de indulgencia a quien lea y pase esa hoja.

Observaciones: Mecanuscrito en buen estado y sin firma. El documento presenta otro folio el 1964.

Fondo: ARA

Sección: Militante cristero

Subsección: L.N.D.L.R., C.D y C.E.

Serie: Correspondencia y administración.

Caja: 6

Expediente: 20

Documento: 1332

Foja: 1f

Folio: 315

N° de ficha: 316

Fecha: S/F Lugar: S/L

Descripción: Hoja con notas cortas con nombres de algunos padres

Observaciones: Hoja manuscrita en buen estado, son letra poco legible y sin firma. El documento presenta otro folio el 1965.

Fondo: ARA

Sección: Militante cristero

Subsección: L.N.D.L.R., C.D y C.E.

Serie: Correspondencia y administración.

Caja: 6

Expediente: 20

Documento: 1333

Foja: 1f

Folio: 316

N° de ficha: 317

Fecha: S/F Lugar: S/L

Descripción: Lista de nombres y direcciones

Observaciones: Hoja manuscrita en buen estado y sin firma. El documento presenta otro folio el 1966.

Fondo: ARA

Sección: Militante cristero

Subsección: L.N.D.L.R., C.D y C.E.

Serie: Correspondencia y administración.

Caja: 6

Expediente: 20

Documento: 1334

Foja: 1f

Folio: 317

N° de ficha: 318

Fecha: S/F Lugar: S/L

Descripción: Lista de nombres

Observaciones: Hoja manuscrita en buen estado, con letra poco legible y sin firma. El documento presenta otro folio el 1967.

Fondo: ARA

Sección: Militante cristero

Subsección: L.N.D.L.R., C.D y C.E.

Serie: Correspondencia y administración.

Caja: 6

Expediente: 20

Documento: 1335

Foja: 1f

Folio: 318

N° de ficha: 319

Fecha: S/F Lugar: S/L

Descripción: Mensaje en cual se menciona que los Arroyo son tres hermanos que cuidan todo y que el hermano de él está en Zacatlán de las manzanas es coronel en servicio

Observaciones: Mensaje mecanuscrito en buen estado y sin firma. El documento presenta otro folio el 1968.

Fondo: ARA

Sección: Militante cristero

Subsección: L.N.D.L.R., C.D y C.E.

Serie: Correspondencia y administración.

Caja: 6 Expediente: 20 Documento: 1336 Foja: 1f Folio: 319

N° de ficha: 320

Fecha: S/F Lugar: S/L.

Descripción: Hoja con anotaciones numéricas sobre batallones.

Observaciones: Nota manuscrita en buen estado y sin firma. El documento presenta otro folio el 1969.

Fondo: ARA

Sección: Militante cristero

Subsección: L.N.D.L.R., C.D y C.E.

Serie: Correspondencia y administración.

Caja: 6 Expediente: 20 Documento: 1337 Foja: 1f Folio: 320

N° de ficha: 321

Fecha: S/F Lugar: S/L.

Descripción: Mensaje en el que se comenta que todo lo que se hizo fue tan despreciable que es mejor que la historia se escriba cincuenta años después cuando ninguno exista.

Observaciones: Nota manuscrita en buen estado y sin firma. El documento presenta otro folio el 1970.

Fondo: ARA

Sección: Militante cristero

Subsección: L.N.D.L.R., C.D y C.E.

Serie: Correspondencia y administración.

Caja: 6 Expediente: 20 Documento: 1338 Foja: 1f Folio: 321

N° de ficha: 322

Fecha: 11 de Junio de 1932 Lugar: S/L.

Descripción: Mensaje sobre el nombramiento y atribuciones de la misma en servicio del Edo. Utencilio de campaña. Dirección de comunicaciones de comités. Asunto de personal. Entrevista con el jefe.

Observaciones: Nota manuscrita en buen estado y sin firma. El documento presenta otro folio el 1971.

Fondo: ARA

Sección: Militante cristero

Subsección: L.N.D.L.R., C.D y C.E.

Serie: Correspondencia y administración.

Caja: 6 Expediente: 20 Documento: 1339 Foja: 1f Folio: 322

N° de ficha: 323

Fecha: S/F Lugar: S/L.

Descripción: Mensaje en el cual se menciona que Avalos no tiene comunicación. Podemos darle indicaciones si lo cree.

Observaciones: Nota manuscrita en buen estado con letra poco legible y con firma de R. E. El documento presenta otro folio el 1972.

Fondo: ARA

Sección: Militante cristero

Subsección: L.N.D.L.R., C.D y C.E.

Serie: Correspondencia y administración.

Caja: 6 Expediente: 20 Documento: 1340 Foja: 1f Folio: 323

N° de ficha: 324

Fecha: S/F Lugar: S/L.

Descripción: Lista de nombres.

Observaciones: Nota manuscrita, rota de los bordes y con letra poco legible, sin firma. El documento presenta otro folio el 1973.

Fondo: ARA

Sección: Militante cristero

Subsección: L.N.D.L.R., C.D y C.E.

Serie: Correspondencia y administración.

Caja: 6 Expediente: 20 Documento: 1341 Foja: 1f Folio: 324

N° de ficha: 325

Fecha: S/F Lugar: S/L.

Descripción: Mensaje en el cual se menciona que se hizo contacto con el Delegado Regional del P.N.R del estado, que le diga al señor que se comiencen con los trabajos de propaganda.

Observaciones: Nota manuscrita en buen estado con letra poco legible y sin firma. El documento presenta otro folio el 1974.

Fondo: ARA

Sección: Militante cristero

Subsección: L.N.D.L.R., C.D y C.E.

Serie: Correspondencia y administración.

Caja: 6 Expediente: 20 Documento: 1342 Foja: 1f Folio: 325

N° de ficha: 326

Fecha: S/F Lugar: S/L.

Descripción: Mensaje en el cual se menciona que le diga al padre C Bariega que no falta el miércoles.

Observaciones: Nota manuscrita en buen estado, con letra poco legible y sin firma. El documento presenta otro folio el 1975.

Fondo: ARA

Sección: Militante cristero

Subsección: L.N.D.L.R., C.D y C.E.

Serie: Correspondencia y administración.

Caja: 6 Expediente: 20 Documento: 1343 Foja: 1f Folio: 326

N° de ficha: 327

Fecha: S/F Lugar: S/L.

Descripción: Lista con nombres.

Observaciones: Nota manuscrita en buen estado, con letra poco legible y sin firma. El documento presenta otro folio el 1976.

Fondo: ARA

Sección: Militante cristero

Subsección: L.N.D.L.R., C.D y C.E.

Serie: Correspondencia y administración.

Caja: 6

Expediente: 20

Documento: 1344

Foja: 1f

Folio: 327

N° de ficha: 328

Fecha: S/F Lugar: S/L.

Descripción: Lista con nombres.

Observaciones: Nota manuscrita en buen estado, con letra poco legible y sin firma. El documento presenta otro folio el 1977.

Fondo: ARA

Sección: Militante cristero

Subsección: L.N.D.L.R., C.D y C.E.

Serie: Correspondencia y administración.

Caja: 6

Expediente: 20

Documento: 1345

Foja: 1f

Folio: 328

N° de ficha: 329

Fecha: S/F Lugar: S/L.

Descripción: Nota en la cual se menciona unos errajes de caballo por aparte, unas pastiyas y unas puntiyas, no le nota esto en la otra.

Observaciones: Nota manuscrita en buen estado y sin firma. El documento presenta otro folio el 1978.

Fondo: ARA

Sección: Militante cristero

Subsección: L.N.D.L.R., C.D y C.E.

Serie: Correspondencia y administración.

Caja: 6

Expediente: 20

Documento: 1346

Foja: 1f

Folio: 329

N° de ficha: 330

Fecha: S/F Lugar: S/L.

Descripción: Mensaje en el remitente comenta que es imposible comunicarse al habla, creo que asunto se arruino y es mejor dejar el asunto por la paz. Se desconoce al destinatario.

Observaciones: Manuscrito con algunas manchas, letra poco legible y con firma de Ángel. El documento presenta otro folio el 1979.

Fondo: ARA

Sección: Militante cristero

Subsección: L.N.D.L.R., C.D y C.E.

Serie: Correspondencia y administración.

Caja: 6

Expediente: 20

Documento: 1347

Foja: 1f

Folio: 330

N° de ficha: 331

Fecha: S/F Lugar: S/L.

Descripción: Nota en clave en la cual se menciona finales de julio 50, 45-45, junio noche 2 a
Observaciones: Nota manuscrita en buen estado y sin firma. El documento presenta otro folio el 1980

Fondo: ARA

Sección: Militante cristero

Subsección: L.N.D.L.R., C.D y C.E.

Serie: Correspondencia y administración.

Caja: 6

Expediente: 20

Documento: 1348

Foja: 1f

Folio: 331

N° de ficha: 332

Fecha: S/F Lugar: S/L.

Descripción: Mensaje de Cristina en el cual menciona que si lo cree conveniente aunque sea parte del camino ya sabe que estoy con el sombrero puesto. Se desconoce al destinatario.
Observaciones: Mensaje manuscrito en buen estado y sin firma. El documento presenta otro folio el 1981.

Fondo: ARA

Sección: Militante cristero

Subsección: L.N.D.L.R., C.D y C.E.

Serie: Correspondencia y administración.

Caja: 6

Expediente: 20

Documento: 1349

Foja: 1f

Folio: 332

N° de ficha: 333

Fecha: S/F Lugar: S/L.

Descripción: Nota en la cual se habla sobre el pronto levantamiento político en sonora, sinaloa y otros estados; solicitan material sobrante. Se desconoce al remitente al destinatario.

Observaciones: Nota manuscrita en buen estado y sin firma. El documento presenta otro folio el 1982.

Fondo: ARA

Sección: Militante cristero

Subsección: L.N.D.L.R., C.D y C.E.

Serie: Correspondencia y administración.

Caja: 6

Expediente: 20

Documento: 1350

Foja: 1f

Folio: 333

N° de ficha: 334

Fecha: S/F Lugar: S/L.

Descripción: Nota en la cual se menciona la importancia de mantener el espíritu arriba.
Observaciones: Nota manuscrita en buen estado, con letra poco legible y con firma. El documento presenta otro folio el 1983.

Fondo: ARA

Sección: Militante cristero

Subsección: L.N.D.L.R., C.D y C.E.

Serie: Correspondencia y administración.

Caja: 6

Expediente: 20

Documento: 1351

Foja: 1f

Folio: 334

N° de ficha: 335

Fecha: S/F Lugar: S/L.

Descripción: Nota en la cual se menciona que no se cuenta con la dirección completa.

Observaciones: Nota manuscrita, sin firma. El documento presenta otro folio el 1984.

Fondo: ARA

Sección: Militante cristero

Subsección: L.N.D.L.R., C.D y C.E.

Serie: Correspondencia y administración.

Caja: 6

Expediente: 20

Documento: 1352

Foja: 1f

Folio: 335

N° de ficha: 336

Fecha: S/F Lugar: S/L.

Descripción: Nota en la cual el remitente le menciona al destinatario que le escribió desde septiembre y no ha tenido respuesta.

Observaciones: Manuscrito en buen estado, con letra poco legible y con firma de D. El documento presenta otro folio el 1985.

Fondo: ARA

Sección: Militante cristero

Subsección: L.N.D.L.R., C.D y C.E.

Serie: Correspondencia y administración.

Caja: 6

Expediente: 20

Documento: 1353

Foja: 1f

Folio: 336

N° de ficha: 337

Fecha: S/F Lugar: S/L.

Descripción: Mensaje en cual se habla de que falta calle y número de una dirección.

Observaciones: Mensaje manuscrito en buen estado, letra poco legible y sin firma. El documento presenta otro folio el 1986.

Fondo: ARA

Sección: Militante cristero

Subsección: L.N.D.L.R., C.D y C.E.

Serie: Correspondencia y administración.

Caja: 6

Expediente: 20

Documento: 1354

Foja: 1f

Folio: 337

N° de ficha: 338

Fecha: S/F Lugar: S/L.

Descripción: Nota en la cual se menciona que Graciela esta entre Otlatlán y Conalapa. En Teziutlán tiene una tienda y otra en Conalapa.

Observaciones: Nota manuscrita en buen estado y sin firma. El documento presenta otro folio el 1987.

Fondo: ARA

Sección: Militante cristero

Subsección: L.N.D.L.R., C.D y C.E.

Serie: Correspondencia y administración.

Caja: 6

Expediente: 20

Documento: 1355

Foja: 1f

Folio: 338

N° de ficha: 339

Fecha: S/F Lugar: S/L.

Descripción: Carta en la cual menciona el remitente que se le ha negado mandar persona de su confianza y estos después de ofrecer hacer los gastos por su cuenta, por eso es él quien dará credencial, sin la cual nada será enviado; el remitente habla de cómo los eclesiásticos los obstruccionan y de como esta en contra de que en las reuniones lleven a las señoras ya que son una distracción.

Observaciones: Carta manuscrita en buen estado y sin firma. El documento presenta otro folio el 1988.

Fondo: ARA

Sección: Militante cristero

Subsección: L.N.D.L.R., C.D y C.E.

Serie: Correspondencia y administración.

Caja: 6

Expediente: 20

Documento: 1356

Foja: 1f

Folio: 339

N° de ficha: 340

Fecha: S/F Lugar: S/L.

Descripción: Mensaje en el cual el remitente explica que Don Pedro tuvo que sacar a su familia de San Miguel, pero pues Don Pedro en Fresnillo al desatarse la revolución de Don Adolfo Conchavó a los carceleros, en resumen estuvo en todas las guerras del lado del gobierno. Se desconoce al destinatario.

Observaciones: Mensaje manuscrito, escrito sobre una tarjeta de presentación de un negocio de papelería de 1989, en buen estado y sin firma. El documento presenta otro folio el 1989.

Fondo: ARA

Sección: Militante cristero

Subsección: L.N.D.L.R., C.D y C.E.

Serie: Correspondencia y administración.

Caja: 6

Expediente: 20

Documento: 1357

Foja: 1f

Folio: 340

N° de ficha: 341

Fecha: S/F Lugar: S/L.

Descripción: Mensaje en el cual el remitente menciona que por casualidad oyó que están haciendo parque falso y quiere evitar que sean estafados. Se desconoce al destinatario

Observaciones: Manuscrito en buen estado, con letra poco legible y sin firma. El documento presenta otro folio el 1990.

Fondo: ARA

Sección: Militante cristero

Subsección: L.N.D.L.R., C.D y C.E.

Serie: Correspondencia y administración.

Caja: 6

Expediente: 20

Documento: 1358

Foja: 1f

Folio: 341

N° de ficha: 342

Fecha: S/F Lugar: S/L.

Descripción: Mensaje dirigido a los muchachos y civiles, en el cual les da palabra de aliento para seguir con la lucha, pues la empresa que Dios ha puesto en sus manos es la empresa de recuperar la libertades religiosas y civiles.

Observaciones: Mecanuscrito, en buen estado y sin firma. El documento presenta otro folio el 1991.

Fondo: ARA

Sección: Militante cristero

Subsección: L.N.D.L.R., C.D y C.E.

Serie: Correspondencia y administración.

Caja: 6

Expediente: 20

Documento: 1359

Foja: 1f

Folio: 342

N° de ficha: 343

Fecha: S/F Lugar: S/L.

Descripción: Carta dirigida a J Bernarse Puentes, en la cual el remitente le dice que su hermano aún no tiene seguridad, también le comenta que tanto Rodriguez como él tienen todo el empeño en que le manden a Emilio para el arado, finaliza diciendo que en la tardanza está el peligro.

Observaciones: Manuscrito en buen estado y sin firma. El documento presenta otro folio el 1992.

Fondo: ARA

Sección: Militante cristero

Subsección: L.N.D.L.R., C.D y C.E.

Serie: Correspondencia y administración.

Caja: 6

Expediente: 20

Documento: 1360

Foja: 1f

Folio: 343

N° de ficha: 344

Fecha: S/F Lugar: S/L.

Descripción: Continuación de la carta anterior, en la cual Vicente Morelos el remitente menciona que de los \$350 pesos no recogerán nada y que Rodríguez matara el asunto, finaliza la carta pidiéndole que confié en el portador además de que él le dirá los recientes acontecimientos.

Observaciones: Carta manuscrita en buen estado y con firma de Vicente Morelos. El documento presenta otro folio el 1993.

Fondo: ARA

Sección: Militante cristero

Subsección: L.N.D.L.R., C.D y C.E.

Serie: Correspondencia y administración.

Caja: 6

Expediente: 20

Documento: 1361

Foja: 1f

Folio: 344

N° de ficha: 345

Fecha: S/F Lugar: S/L.

Descripción: Nota en la cual se menciona que de los muchachos se forman Hombres, los Hombres forman de los muchachos nuevos hombres, además menciona que la ignorancia es la causa máxima de nuestra desgracia.

Observaciones: Mecanuscrito en buen estado y sin firma. El documento presenta otro folio el 1994.

Fondo: ARA

Sección: Militante cristero

Subsección: L.N.D.L.R., C.D y C.E.

Serie: Correspondencia y administración.

Caja: 6 Expediente: 20 Documento: 1362 Foja: 1f Folio: 345

N° de ficha: 346

Fecha: S/F Lugar: S/L.

Descripción: Nota manuscrita que tiene como encabezado La penuria de cultura moral en el pueblo, la cual habla de que el pueblo proclama Almazán como Caudillo de México rebajándose el pueblo a IDOLATRIA, remedio está en el pueblo y el medio es Jesucristo.

Observaciones: Manuscrito en buen estado con letra poco legible y con firma al reverso de Pedro Longoria. El documento presenta otro folio el 1995.

Fondo: ARA

Sección: Militante cristero

Subsección: L.N.D.L.R., C.D y C.E.

Serie: Correspondencia y administración.

Caja: 6 Expediente: 20 Documento: 1363 Foja: 1f Folio: 346

N° de ficha: 347

Fecha: S/F Lugar: S/L.

Descripción: Nota con varios temas numerados. 1° El gobierno no es malo ni es culpable, 2° El soldador empieza su carrera militar cuando se inscribe como soldador, 3° El que quiera ser soldado y ascender sin general se estrella, 4° aunque los apóstoles estuvieron 3 años con su maestro no entendieron todo.

Observaciones: Manuscrito en buen estado y sin firma. El documento presenta otro folio el 1996.

Fondo: ARA

Sección: Militante cristero

Subsección: L.N.D.L.R., C.D y C.E.

Serie: Correspondencia y administración.

Caja: 6 Expediente: 20 Documento: 1364 Foja: 1f Folio: 347

N° de ficha: 348

Fecha: S/F Lugar: S/L.

Descripción: Nota con una lista de preguntas y el encabezado lleva por título temas desarrollados, entre las preguntas que se alcanzan a distinguir se encuentran ¿qué es la liga?, ¿qué causas hay para que no se haya alcanzado el éxito?, ¿por qué se dice culto?

Observaciones: Nota manuscrita, con algunas manchas, letra borrosa y poco legible, sin firma. El documento presenta otro folio el 1997.

Fondo: ARA

Sección: Militante cristero

Subsección: L.N.D.L.R., C.D y C.E.

Serie: Correspondencia y administración.

Caja: 6 Expediente: 20 Documento: 1365 Foja: 1f Folio: 348

N° de ficha: 349

Fecha: S/F Lugar: S/L.

Descripción: Carta dirigida a Pepa en la cual se le informa que le enviaron ropa y dinero, también se le informa que recibió el recado que le envió y que le regrese el bote de manteca. Observaciones: Manuscrito con algunas manchas, letra borrosa y poco legible, firmado por Petra de la Luz Robles. El documento presenta otro folio el 1998.

Fondo: ARA

Sección: Militante cristero

Subsección: L.N.D.L.R., C.D y C.E.

Serie: Correspondencia y administración.

Caja: 6 Expediente: 20 Documento: 1366 Foja: 1f Folio: 349

N° de ficha: 350

Fecha: S/F Lugar: S/L.

Descripción: Carta dirigida a Pepa en la cual le informan que su encargo lo consiguió y ahí va a tardar.

Observaciones: Manuscrito en buen estado con letra poco legible y firmada por Petra de la Luz Robles. El documento presenta otro folio el 1999.

Fondo: ARA

Sección: Militante cristero

Subsección: L.N.D.L.R., C.D y C.E.

Serie: Correspondencia y administración.

Caja: 6

Expediente: 20

Documento: 1367

Foja: 1f

Folio: 350

N° de ficha: 351

Fecha: S/F Lugar: S/L.

Descripción: Carta dirigida a Don Jorge Rodante en la cual se le informa que su hermana está mala de las patas para decir lo que se le pone en la mente pero no me creo dígame que no es tiempo de paseo que si gusta venga a ponerse en mi lugar, por último el remitente le desea salud a su hermano

Observaciones: Manuscrito en buen estado, poco legible y sin firma. El documento presenta otro folio el 2000.

Fondo: ARA

Sección: Militante cristero

Subsección: L.N.D.L.R., C.D y C.E.

Serie: Correspondencia y administración.

Caja: 6

Expediente: 20

Documento: 1368

Foja: 1f

Folio: 351

N° de ficha: 352

Fecha: S/F Lugar: S/L.

Descripción: Memorándum en el cual se informa que para restaurar la paz es necesario la pacificación efectiva interna orgánica, el restablecimiento de las libertades conculcadas, la coordinación de todas las fuerzas así como el programa constructivo de la revolución.

Observaciones: Memorándum mecanuscrito en buen estado y sin firma. El documento presenta otro folio el 2001.

Fondo: ARA

Sección: Militante cristero

Subsección: L.N.D.L.R., C.D y C.E.

Serie: Correspondencia y administración.

Caja: 6

Expediente: 20

Documento: 1369

Foja: 1/3f

Folio: 352

N° de ficha: 353

Fecha: S/F Lugar: S/L.

Descripción: Continuación del memorándum anterior, en el cual se aborda el problema agrario y el restablecimiento de la propiedad ejidal, así como el problema de problema del obrero urbano

Observaciones: Memorándum mecanuscrito en buen estado y sin firma. El documento presenta otro folio el 2002.

Fondo: ARA

Sección: Militante cristero

Subsección: L.N.D.L.R., C.D y C.E.

Serie: Correspondencia y administración.

Caja: 6

Expediente: 20

Documento: 1369

Foja: 2/3f

Folio: 353

N° de ficha: 354

Fecha: S/F Lugar: S/L.

Descripción: Continuación del memorándum anterior, en el cual se aborda el problema de las clases medias y se menciona que en todo esto procederá el Gobernante con espíritu social no partidista.

Observaciones: Memorándum mecanuscrito en buen estado y sin firma. El documento presenta otro folio el 2003.

Fondo: ARA

Sección: Militante cristero

Subsección: L.N.D.L.R., C.D y C.E.

Serie: Correspondencia y administración.

Caja: 6

Expediente: 20

Documento: 1369

Foja: 3/3f

Folio: 354

N° de ficha: 355

Fecha: S/F Lugar: S/L.

Descripción: Carta en la cual se menciona que de un lado está la Liga con sus adherentes y del otro el Episcopado con el Clero y el pueblo fiel y que tampoco es cierto que su Santidad no ha aprobado la Liga, también se menciona que la Liga tienen en el Vaticano acreditado un representante oficialmente reconocido.

Observaciones: Mecanuscrito en buen estado y sin firma. El documento presenta otro folio el 2004.

Fondo: ARA

Sección: Militante cristero

Subsección: L.N.D.L.R., C.D y C.E.

Serie: Correspondencia y administración.

Caja: 6

Expediente: 20

Documento: 1370

Foja: 1/2f

Folio: 355

N° de ficha: 356

Fecha: S/F Lugar: S/L.

Descripción: Continuación de la carta anterior, en la cual se menciona que dada la psicología de los sectarios jamás se saca ventaja alguna con ceder a sus exigencias, también le comenta al destinatario que abusando de su libre albedrío podrá oponerse al movimiento armado.

Observaciones: Mecanuscrito en buen estado y con firma de Juan Segura Cap 2° de la G.N. El documento presenta otro folio el 2005.

Fondo: ARA

Sección: Militante cristero

Subsección: L.N.D.L.R., C.D y C.E.

Serie: Correspondencia y administración.

Caja: 6

Expediente: 20

Documento: 1370

Foja: 2/2f

Folio: 356

N° de ficha: 357

Fecha: S/F Lugar: S/L.

Descripción: Carta en la cual menciona el remitente que hace 22 días que estuvo en aguas, quiere saber si la campaña se une a México o la sierra con las muchachas y por ello el remitente quiere que le den noticias detalladas para avisarle a los muchachos y saber a qué atenerse ya que toda gente está ansiosa, además le menciona que si esta flojito el asunto para darse una vuelta. Se desconoce al destinatario.

Observaciones: Manuscrito, manchado, con letra borrosa y poco legible firmada por Eligio Márquez. El documento presenta otro folio el 2006 - 2007.

Fondo: ARA

Sección: Militante cristero

Subsección: L.N.D.L.R., C.D y C.E.

Serie: Correspondencia y administración.

Caja: 6 Expediente: 21 Documento: 1371 Foja: 1f Folio: 357

N° de ficha: 358

Fecha: S/F Lugar: S/L.

Descripción: Carta en la cual se solicita saber si hay carreo en aguas, para saber si se puede pasar por un lado o por el otro.

Observaciones: Manuscrito, manchada, con letra borrosa e ilegible sin firma. El documento presenta otro folio el 2008.

Fondo: ARA

Sección: Militante cristero

Subsección: L.N.D.L.R., C.D y C.E.

Serie: Correspondencia y administración.

Caja: 6 Expediente: 21 Documento: 1372 Foja: 1f Folio: 358

N° de ficha: 359

Fecha: S/F Lugar: S/L.

Descripción: Nota en la cual se encuentran los cargos del comité especial y quien los ocupa. Vocal – J.F.N / Capellán mayor – Pbro C Barrigas / Vocal 1 - Aureliano Hdz / Ayudante – Gerardo Perusquia

Observaciones: Nota manuscrita, manchado con letra poco legible y sin firma. El documento presenta otro folio el 2009.

Fondo: ARA

Sección: Militante cristero

Subsección: L.N.D.L.R., C.D y C.E.

Serie: Correspondencia y administración.

Caja: 6 Expediente: 21 Documento: 1372 Foja: 1f Folio: 359

N° de ficha: 360

Fecha: 13 de noviembre de 1931 Lugar: S/L.

Descripción: Lista de nombres

Observaciones: Manuscrito en buen estado con letra poco legible y sin firma. El documento presenta otro folio el 2010.

Fondo: ARA

Sección: Militante cristero

Subsección: L.N.D.L.R., C.D y C.E.

Serie: Correspondencia y administración.

Caja: 6 Expediente: 21 Documento: 1373 Foja: 1/6f Folio: 360

N° de ficha: 361

Fecha: S/F Lugar: S/L.

Descripción: Lista de nombres

Observaciones: Nota manuscrita en buen estado con letra poco legible y sin firma. El documento presenta otro folio el 2011.

Fondo: ARA

Sección: Militante cristero

Subsección: L.N.D.L.R., C.D y C.E.

Serie: Correspondencia y administración.

Caja: 6 Expediente: 21 Documento: 1373 Foja: 2/6f Folio: 361

N° de ficha: 362

Fecha: S/F Lugar: S/L.

Descripción: Lista de nombres

Observaciones: Nota manuscrita en buen estado con letra poco legible y sin firma. El documento presenta otro folio el 2012.

Fondo: ARA

Sección: Militante cristero

Subsección: L.N.D.L.R., C.D y C.E.

Serie: Correspondencia y administración.

Caja: 6 Expediente: 21 Documento: 1373 Foja: 3/6f Folio: 362

N° de ficha: 363

Fecha: S/F Lugar: S/L.

Descripción: Lista de nombres

Observaciones: Nota manuscrita en buen estado con letra poco legible y sin firma. El documento presenta otro folio el 2013.

Fondo: ARA

Sección: Militante cristero

Subsección: L.N.D.L.R., C.D y C.E.

Serie: Correspondencia y administración.

Caja: 6 Expediente: 21 Documento: 1373 Foja: 4/6f Folio: 363

N° de ficha: 364

Fecha: S/F Lugar: S/L.

Descripción: Lista de nombres

Observaciones: Nota manuscrita en buen estado con letra poco legible y sin firma. El documento presenta otro folio el 2014.

Fondo: ARA

Sección: Militante cristero

Subsección: L.N.D.L.R., C.D y C.E.

Serie: Correspondencia y administración.

Caja: 6 Expediente: 21 Documento: 1373 Foja: 5/6f Folio: 364

N° de ficha: 365

Fecha: S/F Lugar: S/L.

Descripción: Lista de nombres

Observaciones: Nota manuscrita en buen estado con letra poco legible y sin firma. El documento presenta otro folio el 2015.

Fondo: ARA

Sección: Militante cristero

Subsección: L.N.D.L.R., C.D y C.E.

Serie: Correspondencia y administración.

Caja: 6 Expediente: 21 Documento: 1373 Foja: 6/6f Folio: 365

N° de ficha: 366

Fecha: S/F Lugar: S/L.

Descripción: Lista de nombres con rangos militares.

Observaciones: Nota manuscrita, en buen estado y sin firma. El documento presenta otro folio el 2016.

Fondo: ARA

Sección: Militante cristero

Subsección: L.N.D.L.R., C.D y C.E.

Serie: Correspondencia y administración.

Caja: 6 Expediente: 21 Documento: 1374 Foja: 1/2f Folio: 366

N° de ficha: 367

Fecha: S/F Lugar: S/L.

Descripción: Lista de nombres con rangos militares.

Observaciones: Nota manuscrita, en buen estado y sin firma. El documento presenta otro folio el 2017.

Fondo: ARA

Sección: Militante cristero

Subsección: L.N.D.L.R., C.D y C.E.

Serie: Correspondencia y administración.

Caja: 6 Expediente: 21 Documento: 1374 Foja: 2/2f Folio: 367

N° de ficha: 368

Fecha: S/F Lugar: S/L.

Descripción: Lista de nombres con rangos militares.

Observaciones: Nota manuscrita, en buen estado y sin firma. El documento presenta otro folio el 2018.

Fondo: ARA

Sección: Militante cristero

Subsección: L.N.D.L.R., C.D y C.E.

Serie: Correspondencia y administración.

Caja: 6 Expediente: 21 Documento: 1375 Foja: 1f Folio: 368

N° de ficha: 369

Fecha: S/F Lugar: S/L.

Descripción: Lista de nombres de municipios.

Observaciones: Nota mecanuscrita, en buen estado y sin firma. El documento presenta otro folio el 2019.

Fondo: ARA

Sección: Militante cristero

Subsección: L.N.D.L.R., C.D y C.E.

Serie: Correspondencia y administración.

Caja: 6 Expediente: 21 Documento: 1376 Foja: 1/5f Folio: 369

N° de ficha: 370

Fecha: S/F Lugar: S/L.

Descripción: Lista de nombres de municipios.

Observaciones: Nota mecanuscrita en buen estado y sin firma. El documento presenta otro folio el 2020.

Fondo: ARA

Sección: Militante cristero

Subsección: L.N.D.L.R., C.D y C.E.

Serie: Correspondencia y administración.

Caja: 6 Expediente: 21 Documento: 1377 Foja: 2/5f Folio: 370

N° de ficha: 371

Fecha: S/F Lugar: S/L.

Descripción: Lista de nombres de municipios.

Observaciones: Nota mecanuscrita en buen estado y sin firma. El documento presenta otro folio el 2021.

Fondo: ARA

Sección: Militante cristero

Subsección: L.N.D.L.R., C.D y C.E.

Serie: Correspondencia y administración.

Caja: 6 Expediente: 21 Documento: 1377 Foja: 3/5f Folio: 371

N° de ficha: 372

Fecha: S/F Lugar: S/L.

Descripción: Lista de nombres de municipios.

Observaciones: Nota mecanuscrita en buen estado y sin firma. El documento presenta otro folio el 2022.

Fondo: ARA

Sección: Militante cristero

Subsección: L.N.D.L.R., C.D y C.E.

Serie: Correspondencia y administración.

Caja: 6 Expediente: 21 Documento: 1377 Foja: 4/5f Folio: 372

N° de ficha: 373

Fecha: S/F Lugar: S/L.

Descripción: Lista de nombres de municipios.

Observaciones: Nota mecanoscrita en buen estado y sin firma. El documento presenta otro folio el 2023.

Fondo: ARA

Sección: Militante cristero

Subsección: L.N.D.L.R., C.D y C.E.

Serie: Correspondencia y administración.

Caja: 6 Expediente: 21 Documento: 1377 Foja: 5/5f Folio: 373

N° de ficha: 374

Fecha: S/F Lugar: S/L.

Descripción: Boceto para panfleto de propaganda de la Liga.

Observaciones: Nota manuscrita en buen estado y sin firma. El documento presenta otro folio el 2024.

Fondo: ARA

Sección: Militante cristero

Subsección: L.N.D.L.R., C.D y C.E.

Serie: Correspondencia y administración.

Caja: 6 Expediente: 21 Documento: 1378 Foja: 1f Folio: 374

N° de ficha: 375

Fecha: S/F Lugar: S/L.

Descripción: Documento de las ADHESIONES DE LA LIGA NACIONAL DE DEFENSA RELIGIOSA PROPUESTA DE JEFATURAS DE MANZANA. Lista de nombres y direcciones.

Observaciones: Mecanuscrito en buen estado y sin firma. El documento presenta otro folio el 2025.

Fondo: ARA

Sección: Militante cristero

Subsección: L.N.D.L.R., C.D y C.E.

Serie: Correspondencia y administración.

Caja: 6 Expediente: 20 Documento: 1379 Foja: 1/5f Folio: 375

N° de ficha: 376

Fecha: S/F Lugar: S/L.

Descripción: Documento de las ADHESIONES DE LA LIGA NACIONAL DE DEFENSA RELIGIOSA DE CABALLEROS DOMICILIADOS EN LAS MUNUCIPALIDADES DEL DISTRITO FEDERAL. Lista de nombres y direcciones.

Observaciones: Mecanuscrito en buen estado y sin firma. El documento presenta otro folio el 2026.

Fondo: ARA

Sección: Militante cristero

Subsección: L.N.D.L.R., C.D y C.E.

Serie: Correspondencia y administración.

Caja: 6 Expediente: 21 Documento: 1379 Foja: 2/5f Folio: 376

N° de ficha: 377

Fecha: S/F Lugar: S/L.

Descripción: Documento de las ADHESIONES DE LA LIGA NACIONAL DE DEFENSA RELIGIOSA. Lista de nombres y direcciones.

Observaciones: Mecanuscrito en buen estado y sin firma. El documento presenta otro folio el 2027.

Fondo: ARA

Sección: Militante cristero

Subsección: L.N.D.L.R., C.D y C.E.

Serie: Correspondencia y administración.

Caja: 6

Expediente: 21

Documento: 1379

Foja: 3/5f

Folio: 377

N° de ficha: 378

Fecha: S/F Lugar: S/L.

Descripción: Documento de las adhesiones de la LIGA NACIONAL DE DEFENSA RELIGIOSA. Lista de nombres y direcciones.

Observaciones: Mecanuscrito en buen estado y sin firma. El documento presenta otro folio el 2028.

Fondo: ARA

Sección: Militante cristero

Subsección: L.N.D.L.R., C.D y C.E.

Serie: Correspondencia y administración.

Caja: 6

Expediente: 21

Documento: 1379

Foja: 4/5f

Folio: 378

N° de ficha: 379

Fecha: S/F Lugar: S/L.

Descripción: Lista de nombres y direcciones.

Observaciones: Nota manuscrita en buen estado y sin firma. El documento presenta otro folio el 2029.

Fondo: ARA

Sección: Militante cristero

Subsección: L.N.D.L.R., C.D y C.E.

Serie: Correspondencia y administración.

Caja: 6

Expediente: 21

Documento: 1379

Foja: 5/5f

Folio: 379

N° de ficha: 380

Fecha: S/F Lugar: S/L.

Descripción: Documento con los nombramiento de Delegados regionales y jefes locales que se han expedido hasta la fecha con carácter de provisionales. Lista de nombres y rangos.

Observaciones: Mecanuscrito en buen estado y sin firma. El documento presenta otro folio el 2030.

Fondo: ARA

Sección: Militante cristero

Subsección: L.N.D.L.R., C.D y C.E.

Serie: Correspondencia y administración.

Caja: 6

Expediente: 21

Documento: 1380

Foja: 1/2f

Folio: 380

N° de ficha: 381

Fecha: S/F Lugar: S/L.

Descripción: Continuación del documento anterior, lista de nombres y direcciones.

Observaciones: Mecanuscrito en buen estado y firmado por el Srio. Prov. El documento presenta otro folio el 2031.

Fondo: ARA

Sección: Militante cristero

Subsección: L.N.D.L.R., C.D y C.E.

Serie: Correspondencia y administración.

Caja: 6 Expediente: 21 Documento: 1380 Foja: 2/2f Folio: 381

N° de ficha: 382

Fecha: S/F Lugar: S/L.

Descripción: Documento que contiene una lista de nombres y que lleva por título Liga de defensa Nacional Religiosa, fuera de la Hermandad.

Observaciones: Mecanuscrito en buen estado y sin firma. El documento presenta otro folio el 2032.

Fondo: ARA

Sección: Militante cristero

Subsección: L.N.D.L.R., C.D y C.E.

Serie: Correspondencia y administración.

Caja: 6 Expediente: 21 Documento: 1381 Foja: 1/3f Folio: 382

N° de ficha: 383

Fecha: S/F Lugar: S/L.

Descripción: Continuación del documento anterior, lista de nombres.

Observaciones: Mecanuscrito en buen estado y sin firma. El documento presenta otro folio el 2033.

Fondo: ARA

Sección: Militante cristero

Subsección: L.N.D.L.R., C.D y C.E.

Serie: Correspondencia y administración.

Caja: 6 Expediente: 21 Documento: 1381 Foja: 2/3f Folio: 383

N° de ficha: 384

Fecha: S/F Lugar: S/L.

Descripción: Continuación del documento anterior, lista de nombres.

Observaciones: Mecanuscrito en buen estado y sin firma. El documento presenta otro folio el 2034.

Fondo: ARA

Sección: Militante cristero

Subsección: L.N.D.L.R., C.D y C.E.

Serie: Correspondencia y administración.

Caja: 6 Expediente: 21 Documento: 1381 Foja: 3/3f Folio: 384

N° de ficha: 385

Fecha: S/F Lugar: S/L.

Descripción: Documento que lleva por título que "Lista de las personas que voluntariamente que quieren pertenecer a la Liga de Defensa Religiosa". Lista de nombres.

Observaciones: Manuscrito en buen estado y sin firma. El documento presenta otro folio del 2035-2038.

Fondo: ARA

Sección: Militante cristero

Subsección: L.N.D.L.R., C.D y C.E.

Serie: Correspondencia y administración.

Caja: 6 Expediente: 21 Documento: 1382 Foja: 1f Folio: 385

N° de ficha: 386

Fecha: S/F Lugar: S/L.

Descripción: Documento que lleva por título "Los suscritos, católicos, apostólicos, romanos, nos adherimos al programa de "La Liga Nacional de Defensa Religiosa" y nos inscribimos a la Liga, contribuyendo con la cuota que se expresa". Lista de nombres.

Observaciones: Manuscrito en buen estado, con letra poco legible y sin firma. El documento presenta otro folio del 2039.

Fondo: ARA

Sección: Militante cristero

Subsección: L.N.D.L.R., C.D y C.E.

Serie: Correspondencia y administración.

Caja: 6 Expediente: 21 Documento: 1383 Foja: 1f Folio: 386

N° de ficha: 387

Fecha: S/F Lugar: S/L.

Descripción: Continuación del documento anterior. Lista de nombres.

Observaciones: Manuscrito en buen estado, con letra poco legible y sin firma. El documento presenta otro folio del 2040.

Fondo: ARA

Sección: Militante cristero

Subsección: L.N.D.L.R., C.D y C.E.

Serie: Correspondencia y administración.

Caja: 6 Expediente: 21 Documento: 1384 Foja: 1f Folio: 387

N° de ficha: 388

Fecha: S/F Lugar: S/L.

Descripción: Nombramientos de delegados regionales y jefes locales, lista de nombres.

Observaciones: Mecanuscrito en buen estado y sin firma. El documento presenta otro folio el 2041.

Fondo: ARA

Sección: Militante cristero

Subsección: L.N.D.L.R., C.D y C.E.

Serie: Correspondencia y administración.

Caja: 6 Expediente: 21 Documento: 1385 Foja: 1/2f Folio: 388

N° de ficha: 389

Fecha: S/F Lugar: S/L.

Descripción: Continuación del documento anterior, lista de nombres.

Observaciones: Mecanuscrito en buen estado y sin firma. El documento presenta otro folio el 2042.

Fondo: ARA

Sección: Militante cristero

Subsección: L.N.D.L.R., C.D y C.E.

Serie: Correspondencia y administración.

Caja: 6 Expediente: 21 Documento: 1385 Foja: 2/2f Folio: 389

N° de ficha: 390

Fecha: S/F Lugar: S/L.

Descripción: Documento con el encabezado "Adhesiones a la Liga Nacional de Defensa Religiosa". Lista de nombres

Observaciones: Mecanuscrito en buen estado y sin firma. El documento presenta otro folio el 2043.

Fondo: ARA

Sección: Militante cristero

Subsección: L.N.D.L.R., C.D y C.E.

Serie: Correspondencia y administración.

Caja: 6 Expediente: 21 Documento: 1386 Foja: 1f Folio: 390

N° de ficha: 391

Fecha: S/F Lugar: S/L.

Descripción: Documento con el encabezado "Damas Adheridas a la Liga Nacional de Defensa Religiosa, domiciliadas en México". Lista de nombres.

Observaciones: Mecanuscrito en buen estado y sin firma. El documento presenta otro folio el 2044.

Fondo: ARA

Sección: Militante cristero

Subsección: L.N.D.L.R., C.D y C.E.

Serie: Correspondencia y administración.

Caja: 6 Expediente: 21 Documento: 1387 Foja: 1/2f Folio: 391

N° de ficha: 392

Fecha: S/F Lugar: S/L.

Descripción: Documento con el encabezado "Damas Adheridas a la Liga Nacional de Defensa Religiosa, domiciliadas en la municipalidades de México D.F". Lista de nombres.

Observaciones: Mecanuscrito en buen estado y sin firma. El documento presenta otro folio el 2045.

Fondo: ARA

Sección: Militante cristero

Subsección: L.N.D.L.R., C.D y C.E.

Serie: Correspondencia y administración.

Caja: 6 Expediente: 21 Documento: 1388 Foja: 2/2 f Folio: 392

N° de ficha: 393

Fecha: S/F Lugar: S/L.

Descripción: Informe de la campaña contra Zuno, en el documento se informa que le jefe local José Vázquez jefe local de la Liga en Salamanca ya se organizó debidamente para recibir la Circular anti-Zunista y comenzar las protestas formales.

Observaciones: Mecanuscrito en buen estado y sin firma. El documento presenta otro folio el 2046.

Fondo: ARA

Sección: Militante cristero

Subsección: L.N.D.L.R., C.D y C.E.

Serie: Correspondencia y administración.

Caja: 6 Expediente: 21 Documento: 1389 Foja: 1/2f Folio: 393

N° de ficha: 394

Fecha: S/F Lugar: S/L.

Descripción: Continuación del documento anterior, en el cual se menciona que la circular anti-Zunista llegó a Durango, Tampico y a diversas partes en Guanajuato y están listos para hacer las protestas a Zuno y Calles.

Observaciones: Mecanuscrito en buen estado y sin firma. El documento presenta otro folio el 2047.

Fondo: ARA

Sección: Militante cristero

Subsección: L.N.D.L.R., C.D y C.E.

Serie: Correspondencia y administración.

Caja: 6

Expediente: 21

Documento: 1389

Foja: 2/2f

Folio: 394

N° de ficha: 395

Fecha: S/F Lugar: S/L.

Descripción: Jefes de la Liga Nacional de Defensa Religiosa en la República Mexicana. Lista de nombres y los estados a los que pertenecen.

Observaciones: Mecanuscrito en buen estado y sin firma. El documento presenta otro folio el 2048.

Fondo: ARA

Sección: Militante cristero

Subsección: L.N.D.L.R., C.D y C.E.

Serie: Correspondencia y administración.

Caja: 6

Expediente: 21

Documento: 1390

Foja: 1/3f

Folio: 395

N° de ficha: 396

Fecha: S/F Lugar: S/L.

Descripción: Continuación del documento anterior. Jefes de la Liga Nacional de Defensa Religiosa en la República Mexicana. Lista de nombres y los estados a los que pertenecen.

Observaciones: Mecanuscrito en buen estado y sin firma. El documento presenta otro folio el 2049.

Fondo: ARA

Sección: Militante cristero

Subsección: L.N.D.L.R., C.D y C.E.

Serie: Correspondencia y administración.

Caja: 6

Expediente: 21

Documento: 1390

Foja: 2/3f

Folio: 396

N° de ficha: 397

Fecha: S/F Lugar: S/L.

Descripción: Continuación del documento anterior. Jefes de la Liga Nacional de Defensa Religiosa en la República Mexicana. Lista de nombres y los estados a los que pertenecen.

Observaciones: Mecanuscrito en buen estado y sin firma. El documento presenta otro folio el 2050.

Fondo: ARA

Sección: Militante cristero

Subsección: L.N.D.L.R., C.D y C.E.

Serie: Correspondencia y administración.

Caja: 6

Expediente: 21

Documento: 1390

Foja: 3/3f

Folio: 397

N° de ficha: 398

Fecha: S/F Lugar: S/L.

Descripción: Adhesiones a la Liga Nacional de Defensa Religiosa de Señores domiciliados en México D.F. Lista de nombres.

Observaciones: Mecanuscrito en buen estado y sin firma. El documento presenta otro folio el 2051.

Fondo: ARA

Sección: Militante cristero

Subsección: L.N.D.L.R., C.D y C.E.

Serie: Correspondencia y administración.

Caja: 6

Expediente: 21

Documento: 1391

Foja: 1f

Folio: 398

N° de ficha: 399

Fecha: S/F Lugar: S/L.

Descripción: Jefes de la Liga Nacional de Defensa Religiosa en la República Mexicana. Lista de nombres.

Observaciones: Mecanuscrito en buen estado y sin firma. El documento presenta otro folio el 2052.

Fondo: ARA

Sección: Militante cristero

Subsección: L.N.D.L.R., C.D y C.E.

Serie: Correspondencia y administración.

Caja: 6

Expediente: 21

Documento: 1392

Foja: 1/3f

Folio: 399

N° de ficha: 400

Fecha: S/F Lugar: S/L.

Descripción: Jefes de la Liga Nacional de Defensa Religiosa en la República Mexicana. Continuación del documento anterior, lista de nombres.

Observaciones: Mecanuscrito en buen estado y sin firma. El documento presenta otro folio el 2053.

Fondo: ARA

Sección: Militante cristero

Subsección: L.N.D.L.R., C.D y C.E.

Serie: Correspondencia y administración.

Caja: 6

Expediente: 21

Documento: 1392

Foja: 2/3f

Folio: 400

N° de ficha: 401

Fecha: S/F Lugar: S/L.

Descripción: Jefes de la Liga Nacional de Defensa Religiosa en la República Mexicana. Continuación del documento anterior, lista de nombres.

Observaciones: Mecanuscrito en buen estado y sin firma. El documento presenta otro folio el 2054.

Fondo: ARA

Sección: Militante cristero

Subsección: L.N.D.L.R., C.D y C.E.

Serie: Correspondencia y administración.

Caja: 6

Expediente: 21

Documento: 1392

Foja: 3/3f

Folio: 401

N° de ficha: 402

Fecha: S/F Lugar: S/L.

Descripción: Adhesiones a la "L.N de D.R" en el Distrito Federal. Lista de nombres y cuotas mensual.

Observaciones: Mecanuscrito en buen estado y sin firma. El documento presenta otro folio el 2055.

Fondo: ARA

Sección: Militante cristero

Subsección: L.N.D.L.R., C.D y C.E.

Serie: Correspondencia y administración.

Caja: 6

Expediente: 21

Documento: 1393

Foja: 1f

Folio: 402

N° de ficha: 403

Fecha: S/F Lugar: S/L.

Descripción: Adhesiones a la "Liga Nacional de Defensa Religiosa". Lista de nombres y direcciones.

Observaciones: Mecanuscrito en buen estado y sin firma. El documento presenta otro folio el 2056.

Fondo: ARA

Sección: Militante cristero

Subsección: L.N.D.L.R., C.D y C.E.

Serie: Correspondencia y administración.

Caja: 6

Expediente: 21

Documento: 1394

Foja: 1f

Folio: 403

N° de ficha: 404

Fecha: S/F Lugar: S/L.

Descripción: Adhesiones a la "Liga Nacional de Defensa Religiosa". Continuación del documento anterior, lista de nombres y direcciones.

Observaciones: Mecanuscrito en buen estado y sin firma. El documento presenta otro folio el 2057.

Fondo: ARA

Sección: Militante cristero

Subsección: L.N.D.L.R., C.D y C.E.

Serie: Correspondencia y administración.

Caja: 6

Expediente: 21

Documento: 1394

Foja: 1f

Folio: 404

N° de ficha: 405

Fecha: S/F Lugar: S/L.

Descripción: Adhesiones a la Liga Nacional de Defensa Religiosa de los diferentes Estados de la República Mexicana. Lista de comités en Coahuila, Chihuahua, Durango y la dirección de correspondencia.

Observaciones: Mecanuscrito en buen estado y sin firma. El documento presenta otro folio el 2058.

Fondo: ARA

Sección: Militante cristero

Subsección: L.N.D.L.R., C.D y C.E.

Serie: Correspondencia y administración.

Caja: 6

Expediente: 21

Documento: 1395

Foja: 1/6f

Folio: 405

N° de ficha: 406

Fecha: S/F Lugar: S/L.

Descripción: Adhesiones a la Liga Nacional de Defensa Religiosa de los diferentes Estados de la República Mexicana. Lista de comités en Durango y Guanajuato, también viene la dirección de correspondencia. Continuación del documento anterior.

Observaciones: Mecanuscrito en buen estado y sin firma. El documento presenta otro folio el 2059.

Fondo: ARA

Sección: Militante cristero

Subsección: L.N.D.L.R., C.D y C.E.

Serie: Correspondencia y administración.

Caja: 6

Expediente: 21

Documento: 1395

Foja: 2/6f

Folio: 406

N° de ficha: 407

Fecha: S/F Lugar: S/L.

Descripción: Adhesiones a la Liga Nacional de Defensa Religiosa de los diferentes Estados de la República Mexicana. Lista de comités en Guanajuato, Guerrero e Hidalgo también viene la dirección de correspondencia. Continuación del documento anterior.

Observaciones: Mecanuscrito en buen estado y sin firma. El documento presenta otro folio el 2060.

Fondo: ARA

Sección: Militante cristero

Subsección: L.N.D.L.R., C.D y C.E.

Serie: Correspondencia y administración.

Caja: 6

Expediente: 21

Documento: 1395

Foja: 3/6f

Folio: 407

N° de ficha: 408

Fecha: S/F Lugar: S/L.

Descripción: Adhesiones a la Liga Nacional de Defensa Religiosa de los diferentes Estados de la República Mexicana. Lista de comités en Guanajuato, Guerrero e Hidalgo también viene la dirección de correspondencia. Continuación del documento anterior.

Observaciones: Mecanuscrito en buen estado y sin firma. El documento presenta otro folio el 2061.

Fondo: ARA

Sección: Militante cristero

Subsección: L.N.D.L.R., C.D y C.E.

Serie: Correspondencia y administración.

Caja: 6

Expediente: 21

Documento: 1395

Foja: 4/6f

Folio: 408

N° de ficha: 409

Fecha: S/F Lugar: S/L.

Descripción: Adhesiones a la Liga Nacional de Defensa Religiosa de los diferentes Estados de la República Mexicana. Lista de comités en Guanajuato, Guerrero e Hidalgo también viene la dirección de correspondencia. Continuación del documento anterior.

Observaciones: Mecanuscrito en buen estado y sin firma. El documento presenta otro folio el 2062.

Fondo: ARA

Sección: Militante cristero

Subsección: L.N.D.L.R., C.D y C.E.

Serie: Correspondencia y administración.

Caja: 6

Expediente: 21

Documento: 1395

Foja: 5/6f

Folio: 409

N° de ficha: 410

Fecha: S/F Lugar: S/L.

Descripción: Adhesiones a la Liga Nacional de Defensa Religiosa de los diferentes Estados de la República Mexicana. Lista de comités en Tabasco, Veracruz, Tlaxcala, Tamaulipas y Zacatecas también viene la dirección de correspondencia. Continuación del documento anterior.

Observaciones: Mecanuscrito en buen estado y sin firma. El documento presenta otro folio el 2063.

Fondo: ARA

Sección: Militante cristero

Subsección: L.N.D.L.R., C.D y C.E.

Serie: Correspondencia y administración.

Caja: 6

Expediente: 21

Documento: 1395

Foja: 6/6f

Folio: 410

N° de ficha: 411

Fecha: S/F Lugar: S/L.

Descripción: Resumen de las adhesiones en los diferentes estados, dividido en dos listas de los que se tienen noticias y de los que no se tienen noticias.

Observaciones: Mecanuscrito en buen estado y sin firma. El documento presenta otro folio el 2064.

Fondo: ARA

Sección: Militante cristero

Subsección: L.N.D.L.R., C.D y C.E.

Serie: Correspondencia y administración.

Caja: 6

Expediente: 21

Documento: 1396

Foja: 1f

Folio: 411

N° de ficha: 412

Fecha: S/F Lugar: S/L.

Descripción: Ultimas Adhesiones Recibidas de los Diversos Estados de la Republica, adhesiones por municipios en Durango, Michoacán, y Nayarit, así como las direcciones de las correspondencias.

Observaciones: Mecanuscrito en buen estado y sin firma. El documento presenta otro folio el 2065.

Fondo: ARA

Sección: Militante cristero

Subsección: L.N.D.L.R., C.D y C.E.

Serie: Correspondencia y administración.

Caja: 6

Expediente: 21

Documento: 1397

Foja: 1/5f

Folio: 412

N° de ficha: 413

Fecha: S/F Lugar: S/L.

Descripción: Ultimas Adhesiones Recibidas de los Diversos Estados de la Republica, adhesiones por municipios en Jalisco, Michoacán, y D.F, así como las direcciones de las correspondencias. Continuación del documento anterior.

Observaciones: Mecanuscrito en buen estado y sin firma. El documento presenta otro folio el 2066.

Fondo: ARA

Sección: Militante cristero

Subsección: L.N.D.L.R., C.D y C.E.

Serie: Correspondencia y administración.

Caja: 6

Expediente: 21

Documento: 1397

Foja: 2/5f

Folio: 413

N° de ficha: 414

Fecha: S/F Lugar: S/L.

Descripción: Ultimas Adhesiones Recibidas de los Diversos Estados de la Republica, adhesiones por municipios en Querétaro, Veracruz, Morelos y Yucatán, así como las direcciones de las correspondencias. Continuación del documento anterior.

Observaciones: Mecanuscrito en buen estado y sin firma. El documento presenta otro folio el 2067.

Fondo: ARA

Sección: Militante cristero

Subsección: L.N.D.L.R., C.D y C.E.

Serie: Correspondencia y administración.

Caja: 6

Expediente: 21

Documento: 1397

Foja: 3/6f

Folio: 414

N° de ficha: 415

Fecha: S/F Lugar: S/L.

Descripción: Ultimas Adhesiones Recibidas de los Diversos Estados de la Republica, adhesiones por municipios en Hidalgo, Michoacán, Morelos, Oaxaca, Puebla, Tamaulipas y Coahuila, así como las direcciones de las correspondencias. Continuación del documento anterior.

Observaciones: Mecanuscrito en buen estado y sin firma. El documento presenta otro folio el 2068.

Fondo: ARA

Sección: Militante cristero

Subsección: L.N.D.L.R., C.D y C.E.

Serie: Correspondencia y administración.

Caja: 6

Expediente: 21

Documento: 1397

Foja: 4/5f

Folio: 415

N° de ficha: 416

Fecha: S/F Lugar: S/L.

Descripción: Ultimas Adhesiones Recibidas de los Diversos Estados de la Republica, adhesiones por municipios en Michoacán y Chihuahua, así como las direcciones de las correspondencias. Continuación del documento anterior.

Observaciones: Mecanuscrito en buen estado y sin firma. El documento presenta otro folio el 2069.

Fondo: ARA

Sección: Militante cristero

Subsección: L.N.D.L.R., C.D y C.E.

Serie: Correspondencia y administración.

Caja: 6

Expediente: 21

Documento: 1397

Foja: 5/5f

Folio: 416

N° de ficha: 417

Fecha: S/F Lugar: S/L.

Descripción: Adhesiones a la "L.N. de D.R." obtenidas por la Srita. Concepción Horcasitas. Lista de nombres y direcciones.

Observaciones: Mecanuscrito en buen estado y sin firma. El documento presenta otro folio el 2070.

Fondo: ARA

Sección: Militante cristero

Subsección: L.N.D.L.R., C.D y C.E.

Serie: Correspondencia y administración.

Caja: 6

Expediente: 21

Documento: 1398

Foja: 1f

Folio: 417

N° de ficha: 418

Fecha: S/F Lugar: S/L.

Descripción: Adhesiones a la "Liga Nacional de Defensa Religiosa". Lista de nombres y direcciones.

Observaciones: Mecanuscrito en buen estado y sin firma. El documento presenta otro folio el 2071.

Fondo: ARA

Sección: Militante cristero

Subsección: L.N.D.L.R., C.D y C.E.

Serie: Correspondencia y administración.

Caja: 6

Expediente: 21

Documento: 1399

Foja: 1f

Folio: 418

N° de ficha: 419

Fecha: S/F Lugar: S/L.

Descripción: Adhesiones a la "Liga Nacional de Defensa Religiosa". Continuación del documento anterior, lista de nombres y direcciones.

Observaciones: Mecanuscrito en buen estado y sin firma. El documento presenta otro folio el 2072.

Fondo: ARA

Sección: Militante cristero

Subsección: L.N.D.L.R., C.D y C.E.

Serie: Correspondencia y administración.

Caja: 6

Expediente: 21

Documento: 1399

Foja: 1f

Folio: 419

N° de ficha: 420

Fecha: S/F Lugar: S/L.

Descripción: Adhesiones a la Liga de Defensa Religiosa de señores domiciliados en México D.F. Lista de nombres y direcciones.

Observaciones: Mecanuscrito en buen estado y sin firma. El documento presenta otro folio el 2073.

Fondo: ARA

Sección: Militante cristero

Subsección: L.N.D.L.R., C.D y C.E.

Serie: Correspondencia y administración.

Caja: 6

Expediente: 21

Documento: 1400

Foja: 1/3f

Folio: 420

N° de ficha: 421

Fecha: S/F Lugar: S/L.

Descripción: Adhesiones a la Liga de Defensa Religiosa de señores domiciliados en México D.F. Continuación del documento anterior lista de nombres y direcciones.

Observaciones: Mecanuscrito en buen estado y sin firma. El documento presenta otro folio el 2074.

Fondo: ARA

Sección: Militante cristero

Subsección: L.N.D.L.R., C.D y C.E.

Serie: Correspondencia y administración.

Caja: 6

Expediente: 21

Documento: 1400

Foja: 2/3f

Folio: 421

N° de ficha: 422

Fecha: S/F Lugar: S/L.

Descripción: Adhesiones a la Liga de Defensa Religiosa de señores domiciliados en México D.F. Continuación del documento anterior lista de nombres y direcciones.

Observaciones: Mecanuscrito en buen estado y sin firma. El documento presenta otro folio el 2075.

Fondo: ARA

Sección: Militante cristero

Subsección: L.N.D.L.R., C.D y C.E.

Serie: Correspondencia y administración.

Caja: 6

Expediente: 21

Documento: 1400

Foja: 3/3f

Folio: 422

N° de ficha: 423

Fecha: S/F Lugar: S/L.

Descripción: Lista de nombres y direcciones.

Observaciones: Mecanuscrito en buen estado y sin firma. El documento presenta otro folio el 2076.

Fondo: ARA

Sección: Militante cristero

Subsección: L.N.D.L.R., C.D y C.E.

Serie: Correspondencia y administración.

Caja: 6

Expediente: 21

Documento: 1401

Foja: 1/2f

Folio: 423

N° de ficha: 424

Fecha: S/F Lugar: S/L.

Descripción: Lista de nombres y direcciones. Continuación del documento anterior.

Observaciones: Mecanuscrito en buen estado y sin firma. El documento presenta otro folio el 2077.

Fondo: ARA

Sección: Militante cristero

Subsección: L.N.D.L.R., C.D y C.E.

Serie: Correspondencia y administración.

Caja: 6

Expediente: 21

Documento: 1401

Foja: 2/2f

Folio: 424

N° de ficha: 425

Fecha: S/F Lugar: S/L.

Descripción: Adhesiones a la Liga Nacional de Defensa Religiosa. Lista de nombres

Observaciones: Manuscrito en buen estado y sin firma. El documento presenta otro folio el 2078.

Fondo: ARA

Sección: Militante cristero

Subsección: L.N.D.L.R., C.D y C.E.

Serie: Correspondencia y administración.

Caja: 6

Expediente: 21

Documento: 1402

Foja: 1/2f

Folio: 425

N° de ficha: 426

Fecha: S/F Lugar: S/L.

Descripción: Adhesiones a la Liga Nacional de Defensa Religiosa. Lista de nombres

Observaciones: Manuscrito en buen estado y sin firma. El documento presenta otro folio el 2079.

Fondo: ARA

Sección: Militante cristero

Subsección: L.N.D.L.R., C.D y C.E.

Serie: Correspondencia y administración.

Caja: 6 Expediente: 21 Documento: 1402 Foja: 2/2f Folio: 426

N° de ficha: 427

Fecha: S/F Lugar: S/L.

Descripción: Lista de San Gregorio Cuautzingo. Lista de nombres.

Observaciones: Mecanuscrito en buen estado y sin firma. El documento presenta otro folio el 2080.

Fondo: ARA

Sección: Militante cristero

Subsección: L.N.D.L.R., C.D y C.E.

Serie: Correspondencia y administración.

Caja: 6 Expediente: 21 Documento: 1403 Foja: 1/2f Folio: 427

N° de ficha: 428

Fecha: S/F Lugar: S/L.

Descripción: Lista de San Gregorio Cuautzingo. Continuación del documento anterior, lista de nombres.

Observaciones: Mecanuscrito en buen estado y sin firma. El documento presenta otro folio el 2081.

Fondo: ARA

Sección: Militante cristero

Subsección: L.N.D.L.R., C.D y C.E.

Serie: Correspondencia y administración.

Caja: 6 Expediente: 21 Documento: 1403 Foja: 2/2f Folio: 428

N° de ficha: 429

Fecha: S/F Lugar: S/L.

Descripción: Lista de la señoras que perteneces a la Liga Nacional de la Defensa Religiosa. Lista de nombres.

Observaciones: Manuscrito en buen estado, presenta pequeñas manchas y sin firma. El documento presenta otro folio el 2082.

Fondo: ARA

Sección: Militante cristero

Subsección: L.N.D.L.R., C.D y C.E.

Serie: Correspondencia y administración.

Caja: 6 Expediente: 21 Documento: 1404 Foja: 1f Folio: 429

N° de ficha: 430

Fecha: S/F Lugar: S/L.

Descripción: Lista de la señoras que perteneces a la Liga Nacional de la Defensa Religiosa. Continuación de documento anterior, lista de nombres.

Observaciones: Manuscrito en buen estado, presenta pequeñas manchas y sin firma. El documento presenta otro folio el 2083.

Fondo: ARA

Sección: Militante cristero

Subsección: L.N.D.L.R., C.D y C.E.

Serie: Correspondencia y administración.

Caja: 6 Expediente: 21 Documento: 1404 Foja: 1f Folio: 430

N° de ficha: 431

Fecha: S/F Lugar: S/L.

Descripción: Lista de Santa María Huixoculco. Lista de nombres.

Observaciones: Manuscrito en buen estado, presenta pequeñas manchas y sin firma. El documento presenta otro folio el 2084.

Fondo: ARA

Sección: Militante cristero

Subsección: L.N.D.L.R., C.D y C.E.

Serie: Correspondencia y administración.

Caja: 6

Expediente: 21

Documento: 1405

Foja: 1/6f

Folio: 431

N° de ficha: 432

Fecha: S/F Lugar: S/L.

Descripción: Lista de Santa María Huixoculco. Continuación del documento anterior, lista de nombres.

Observaciones: Manuscrito en buen estado, presenta pequeñas manchas y sin firma. El documento presenta otro folio el 2085.

Fondo: ARA

Sección: Militante cristero

Subsección: L.N.D.L.R., C.D y C.E.

Serie: Correspondencia y administración.

Caja: 6

Expediente: 21

Documento: 1405

Foja: 2/6f

Folio: 432

N° de ficha: 433

Fecha: S/F Lugar: S/L.

Descripción: Lista de Santa María Huixoculco. Continuación del documento anterior, lista de nombres.

Observaciones: Manuscrito en buen estado, presenta pequeñas manchas y sin firma. El documento presenta otro folio el 2086.

Fondo: ARA

Sección: Militante cristero

Subsección: L.N.D.L.R., C.D y C.E.

Serie: Correspondencia y administración.

Caja: 6

Expediente: 21

Documento: 1405

Foja: 3/6f

Folio: 433

N° de ficha: 434

Fecha: S/F Lugar: S/L.

Descripción: Lista de Santa María Huixoculco. Continuación del documento anterior, lista de nombres.

Observaciones: Manuscrito en buen estado, presenta pequeñas manchas y sin firma. El documento presenta otro folio el 2087.

Fondo: ARA

Sección: Militante cristero

Subsección: L.N.D.L.R., C.D y C.E.

Serie: Correspondencia y administración.

Caja: 6

Expediente: 21

Documento: 1405

Foja: 4/6f

Folio: 434

N° de ficha: 435

Fecha: S/F Lugar: S/L.

Descripción: Lista de Santa María Huixoculco. Continuación del documento anterior, lista de nombres.

Observaciones: Manuscrito en buen estado, presenta pequeñas manchas y sin firma. El documento presenta otro folio el 2088.

Fondo: ARA

Sección: Militante cristero

Subsección: L.N.D.L.R., C.D y C.E.

Serie: Correspondencia y administración.

Caja: 6

Expediente: 21

Documento: 1405

Foja: 5/6f

Folio: 435

N° de ficha: 436

Fecha: S/F Lugar: S/L.

Descripción: Lista de Santa María Huixoculco. Continuación del documento anterior, lista de nombres.

Observaciones: Manuscrito en buen estado, presenta pequeñas manchas y sin firma. El documento presenta otro folio el 2089.

Fondo: ARA

Sección: Militante cristero

Subsección: L.N.D.L.R., C.D y C.E.

Serie: Correspondencia y administración.

Caja: 6

Expediente: 21

Documento: 1405

Foja: 6/6f

Folio: 436

N° de ficha: 437

Fecha: S/F Lugar: S/L.

Descripción: Lista de personas ciudadanos que voluntariamente se han adherido a la Liga Nacional de Defensa Religiosa. Lista de nombres.

Observaciones: Manuscrito en buen estado y sin firma. El documento presenta otro folio el 2090.

Fondo: ARA

Sección: Militante cristero

Subsección: L.N.D.L.R., C.D y C.E.

Serie: Correspondencia y administración.

Caja: 6

Expediente: 21

Documento: 1406

Foja: 1/2f

Folio: 437

N° de ficha: 438

Fecha: S/F Lugar: S/L.

Descripción: Lista de personas ciudadanos que voluntariamente se han adherido a la Liga Nacional de Defensa Religiosa. Continuación del documento anterior, lista de nombres.

Observaciones: Manuscrito en buen estado y sin firma. El documento presenta otro folio el 2091.

Fondo: ARA

Sección: Militante cristero

Subsección: L.N.D.L.R., C.D y C.E.

Serie: Correspondencia y administración.

Caja: 6

Expediente: 21

Documento: 1406

Foja: 2/2f

Folio: 438

N° de ficha: 439

Fecha: S/F Lugar: S/L.

Descripción: Lista de nombres.

Observaciones: Manuscrito en buen estado y sin firma. El documento presenta otro folio el 2092.

Fondo: ARA

Sección: Militante cristero

Subsección: L.N.D.L.R., C.D y C.E.

Serie: Correspondencia y administración.

Caja: 6

Expediente: 21

Documento: 1407

Foja: 1f

Folio: 439

N° de ficha: 440

Fecha: S/F Lugar: S/L.

Descripción: Lista de nombres.

Observaciones: Manuscrito en buen estado, con letra poco legible y sin firma. El documento presenta otro folio el 2093.

Fondo: ARA

Sección: Militante cristero

Subsección: L.N.D.L.R., C.D y C.E.

Serie: Correspondencia y administración.

Caja: 6

Expediente: 21

Documento: 1408

Foja: 1f

Folio: 440

N° de ficha: 441

Fecha: S/F Lugar: S/L.

Descripción: Lista de nombres.

Observaciones: Manuscrito en buen estado, con letra poco legible y sin firma. El documento presenta otro folio el 2094.

Fondo: ARA

Sección: Militante cristero

Subsección: L.N.D.L.R., C.D y C.E.

Serie: Correspondencia y administración.

Caja: 6

Expediente: 21

Documento: 1409

Foja: 1f

Folio: 441

N° de ficha: 442

Fecha: S/F Lugar: S/L.

Descripción: Lista de nombres.

Observaciones: Manuscrito en buen estado, con letra poco legible y sin firma. El documento presenta otro folio el 2095.

Fondo: ARA

Sección: Militante cristero

Subsección: L.N.D.L.R., C.D y C.E.

Serie: Correspondencia y administración.

Caja: 6

Expediente: 21

Documento: 1410

Foja: 1/2f

Folio: 442

N° de ficha: 443

Fecha: S/F Lugar: S/L.

Descripción: Lista de nombres.

Observaciones: Manuscrito en buen estado, con letra poco legible y sin firma. El documento presenta otro folio el 2096.

Fondo: ARA

Sección: Militante cristero

Subsección: L.N.D.L.R., C.D y C.E.

Serie: Correspondencia y administración.

Caja: 6 Expediente: 21 Documento: 1411 Foja: 2/2f Folio: 443

N° de ficha: 444

Fecha: S/F Lugar: S/L.

Descripción: Lista de nombres.

Observaciones: Mecanuscrito en buen estado y sin firma. El documento presenta otro folio el 2097.

Fondo: ARA

Sección: Militante cristero

Subsección: L.N.D.L.R., C.D y C.E.

Serie: Correspondencia y administración.

Caja: 6 Expediente: 21 Documento: 1412 Foja: 1f Folio: 444

N° de ficha: 445

Fecha: S/F Lugar: S/L.

Descripción: Lista de nombres de Rancho Mirralle.

Observaciones: Manuscrito en buen estado y sin firma. El documento presenta otro folio el 2098.

Fondo: ARA

Sección: Militante cristero

Subsección: L.N.D.L.R., C.D y C.E.

Serie: Correspondencia y administración.

Caja: 6 Expediente: 21 Documento: 1413 Foja: 1f Folio: 445

N° de ficha: 446

Fecha: S/F Lugar: S/L.

Descripción: Lista de nombres del pueblo de Santiago de Briamino, Michoacán.

Observaciones: Manuscrito en buen estado y sin firma. El documento presenta otro folio el 2099.

Fondo: ARA

Sección: Militante cristero

Subsección: L.N.D.L.R., C.D y C.E.

Serie: Correspondencia y administración.

Caja: 6 Expediente: 21 Documento: 1414 Foja: 1f Folio: 446

N° de ficha: 447

Fecha: S/F Lugar: S/L.

Descripción: Lista de los firmantes e defensa de la Liga Nacional religiosa, lista de nombres y direcciones.

Observaciones: Manuscrito que presenta muchas manchas, letra poco legible y sin firma. El documento presenta otro folio el 2100.

Fondo: ARA

Sección: Militante cristero

Subsección: L.N.D.L.R., C.D y C.E.

Serie: Correspondencia y administración.

Caja: 6 Expediente: 21 Documento: 1415 Foja: 1/2f Folio: 447

N° de ficha: 448

Fecha: S/F Lugar: S/L.

Descripción: Lista de los firmantes e defensa de la Liga Nacional religiosa, lista de nombres y direcciones. Continuación del documento anterior.

Observaciones: Manuscrito que presenta muchas manchas, letra poco legible y sin firma. El documento presenta otro folio el 2101.

Fondo: ARA

Sección: Militante cristero

Subsección: L.N.D.L.R., C.D y C.E.

Serie: Correspondencia y administración.

Caja: 6 Expediente: 21 Documento: 1415 Foja: 2/2f Folio: 448

N° de ficha: 449

Fecha: S/F Lugar: S/L.

Descripción: Lista de nombres.

Observaciones: Manuscrito en buen estado y sin firma. El documento presenta otro folio el 2102.

Fondo: ARA

Sección: Militante cristero

Subsección: L.N.D.L.R., C.D y C.E.

Serie: Correspondencia y administración.

Caja: 6 Expediente: 21 Documento: 1416 Foja: 1f Folio: 449

N° de ficha: 450

Fecha: S/F Lugar: S/L.

Descripción: Lista de los firmantes e defensa de la Liga Nacional religiosa, lista de nombres.

Observaciones: Manuscrito que presenta muchas manchas, letra poco legible y sin firma. El documento presenta otro folio el 2103.

Fondo: ARA

Sección: Militante cristero

Subsección: L.N.D.L.R., C.D y C.E.

Serie: Correspondencia y administración.

Caja: 6 Expediente: 21 Documento: 1417 Foja: 1/2f Folio: 450

N° de ficha: 451

Fecha: S/F Lugar: S/L.

Descripción: Lista de los firmantes e defensa de la Liga Nacional religiosa, lista de nombres. Continuación del documento anterior.

Observaciones: Manuscrito que presenta muchas manchas, letra poco legible y sin firma. El documento presenta otro folio el 2104.

Fondo: ARA

Sección: Militante cristero

Subsección: L.N.D.L.R., C.D y C.E.

Serie: Correspondencia y administración.

Caja: 6 Expediente: 21 Documento: 1417 Foja: 2/2f Folio: 451

N° de ficha: 452

Fecha: S/F Lugar: S/L.

Descripción: Lista de nombres de San Diego.

Observaciones: Manuscrito en buen estado y sin firma. El documento presenta otro folio el 2105.

Fondo: ARA

Sección: Militante cristero

Subsección: L.N.D.L.R., C.D y C.E.

Serie: Correspondencia y administración.

Caja: 6

Expediente: 21

Documento: 1418

Foja: 1/2f

Folio: 452

N° de ficha: 453

Fecha: S/F Lugar: S/L.

Descripción: Lista de nombres de San Diego. Continuación del documento anterior.

Observaciones: Manuscrito en buen estado y sin firma. El documento presenta otro folio el 2106.

Fondo: ARA

Sección: Militante cristero

Subsección: L.N.D.L.R., C.D y C.E.

Serie: Correspondencia y administración.

Caja: 6

Expediente: 21

Documento: 1418

Foja: 2/2f

Folio: 453

N° de ficha: 454

Fecha: S/F Lugar: S/L.

Descripción: Lista de nombres.

Observaciones: Manuscrito en buen estado y sin firma. El documento presenta otro folio el 2107.

Fondo: ARA

Sección: Militante cristero

Subsección: L.N.D.L.R., C.D y C.E.

Serie: Correspondencia y administración.

Caja: 6

Expediente: 21

Documento: 1419

Foja: 1f

Folio: 454

N° de ficha: 455

Fecha: S/F Lugar: S/L.

Descripción: Lista de nombres.

Observaciones: Manuscrito en buen estado y sin firma. El documento presenta otro folio el 2108.

Fondo: ARA

Sección: Militante cristero

Subsección: L.N.D.L.R., C.D y C.E.

Serie: Correspondencia y administración.

Caja: 6

Expediente: 21

Documento: 1420

Foja: 1f

Folio: 455

N° de ficha: 456

Fecha: S/F Lugar: S/L.

Descripción: Lista de nombres.

Observaciones: Manuscrito en buen estado y sin firma. El documento presenta otro folio el 2109.

Fondo: ARA

Sección: Militante cristero

Subsección: L.N.D.L.R., C.D y C.E.

Serie: Correspondencia y administración.

Caja: 6 Expediente: 21 Documento: 1421 Foja: 1f Folio: 456

N° de ficha: 457

Fecha: S/F Lugar: S/L.

Descripción: Sindicato de Santa María municipio de Michoacán, lista de nombres.

Observaciones: Manuscrito en buen estado y sin firma. El documento presenta otro folio el 2111.

Fondo: ARA

Sección: Militante cristero

Subsección: L.N.D.L.R., C.D y C.E.

Serie: Correspondencia y administración.

Caja: 6 Expediente: 21 Documento: 1422 Foja: 1f Folio: 457

N° de ficha: 458

Fecha: S/F Lugar: S/L.

Descripción: Sindicato Juan XIII, lista de nombres.

Observaciones: Manuscrito en buen estado y sin firma. El documento presenta otro folio el 2112.

Fondo: ARA

Sección: Militante cristero

Subsección: L.N.D.L.R., C.D y C.E.

Serie: Correspondencia y administración.

Caja: 6 Expediente: 21 Documento: 1423 Foja: 1f Folio: 458

N° de ficha: 459

Fecha: S/F Lugar: S/L.

Descripción: Lista de nombres de distintos estados del país.

Observaciones: Mecanuscrito en buen estado y sin firma. El documento presenta otro folio el 2113.

Fondo: ARA

Sección: Militante cristero

Subsección: L.N.D.L.R., C.D y C.E.

Serie: Correspondencia y administración.

Caja: 6 Expediente: 21 Documento: 1424 Foja: 1/3f Folio: 459

N° de ficha: 460

Fecha: S/F Lugar: S/L.

Descripción: Lista de nombres de distintos estados del país. Continuación del documento anterior.

Observaciones: Mecanuscrito en buen estado y sin firma. El documento presenta otro folio el 2114.

Fondo: ARA

Sección: Militante cristero

Subsección: L.N.D.L.R., C.D y C.E.

Serie: Correspondencia y administración.

Caja: 6 Expediente: 21 Documento: 1425 Foja: 2/3f Folio: 460

N° de ficha: 461

Fecha: S/F Lugar: S/L.

Descripción: Lista de nombres de distintos estados del país. Continuación del documento anterior.

Observaciones: Mecanuscrito en buen estado y sin firma. El documento presenta otro folio el 2115.

Fondo: ARA

Sección: Militante cristero

Subsección: L.N.D.L.R., C.D y C.E.

Serie: Correspondencia y administración.

Caja: 6

Expediente: 21

Documento: 1425

Foja: 3/3f

Folio: 461

N° de ficha: 462

Fecha: 2 de febrero de 1926 Lugar: S/L.

Descripción: "LIGA NACIONAL DE DEFENSA RELIGIOSA" Zona 7 Estado de Hidalgo-Delegación regional, lista de cuentas.

Observaciones: Mecanuscrito en buen estado y sin firma. El documento presenta otro folio el 2116.

Fondo: ARA

Sección: Militante cristero

Subsección: L.N.D.L.R., C.D y C.E.

Serie: Correspondencia y administración.

Caja: 6

Expediente: 21

Documento: 1425

Foja: 1f

Folio: 462

N° de ficha: 463

Fecha: S/F Lugar: S/L.

Descripción: Carta en la cual se pide que se le escriba a la brevedad a Enrique Gómez Haro el jefe del estado de Puebla y también se pide que para cualquier asunto de La Liga se dirija con [Edmundo Belmonte](#).

Observaciones: Mecanuscrito en buen estado y sin firma. El documento presenta otro folio el 2117.

Fondo: ARA

Sección: Militante cristero

Subsección: L.N.D.L.R., C.D y C.E.

Serie: Correspondencia y administración.

Caja: 6

Expediente: 21

Documento: 1426

Foja: 1f

Folio: 463

N° de ficha: 464

Fecha: S/F Lugar: S/L.

Descripción: Documento de presupuesto con el encabezado "Epilepticos".

Observaciones: Manuscrito en buen estado y sin firma. El documento presenta otro folio el 2118.

Fondo: ARA

Sección: Militante cristero

Subsección: L.N.D.L.R., C.D y C.E.

Serie: Correspondencia y administración.

Caja: 6

Expediente: 21

Documento: 1427

Foja: 1/2f

Folio: 464

N° de ficha: 465

Fecha: S/F Lugar: S/L.

Descripción: Documento de presupuesto con el encabezado "Epilépticas". Continuación del documento anterior.

Observaciones: Manuscrito en buen estado y sin firma. El documento presenta otro folio el 2119.

Fondo: ARA

Sección: Militante cristero

Subsección: L.N.D.L.R., C.D y C.E.

Serie: Correspondencia y administración.

Caja: 6

Expediente: 21

Documento: 1427

Foja: 2/2f

Folio: 465

N° de ficha: 466

Fecha: S/F Lugar: S/L.

Descripción: Documento emitido por el comité ejecutivo, en el cual vienen las posiciones para JEFES LOCALES que presenta la AC.J.M.

Observaciones: Mecanuscrito en buen estado y sin firma. El documento presenta otro folio el 2120.

Fondo: ARA

Sección: Militante cristero

Subsección: L.N.D.L.R., C.D y C.E.

Serie: Correspondencia y administración.

Caja: 6

Expediente: 21

Documento: 1428

Foja: 1f

Folio: 466

N° de ficha: 467

Fecha: S/F Lugar: S/L.

Descripción: Direcciones de los miembros de los "k. of C".

Observaciones: Mecanuscrito en buen estado y sin firma. El documento presenta otro folio el 2121.

Fondo: ARA

Sección: Militante cristero

Subsección: L.N.D.L.R., C.D y C.E.

Serie: Correspondencia y administración.

Caja: 6

Expediente: 21

Documento: 1429

Foja: 1f

Folio: 467

N° de ficha: 468

Fecha: 9 de enero Lugar: Durango

Descripción: Carta dirigida a Jesús Pérez Galván por parte del secretario particular, en la cual le menciona lo triste que esta por haber renunciado a la Delegación Regional.

Observaciones: Mecanuscrito en buen estado y sin firma. El documento presenta otro folio el 2122.

Fondo: ARA

Sección: Militante cristero

Subsección: L.N.D.L.R., C.D y C.E.

Serie: Correspondencia y administración.

Caja: 6

Expediente: 21

Documento: 1430

Foja: 1f

Folio: 468

N° de ficha: 469

Fecha: 13 de enero Lugar: Tlaxcala

Descripción: Carta dirigida al señor Toquiantzi por parte del secretario particular del comité, en el cual se menciona que se sigue trabajando para aclarar la desaparición del señor García.

Observaciones: Mecanuscrito en buen estado y sin firma. El documento presenta otro folio el 2123.

Fondo: ARA

Sección: Militante cristero

Subsección: L.N.D.L.R., C.D y C.E.

Serie: Correspondencia y administración.

Caja: 6

Expediente: 21

Documento: 1431

Foja: 1f

Folio: 469

N° de ficha: 470

Fecha: 15 de enero de 1925 Lugar: México, D.F.

Descripción: Carta dirigida a Don Manuel de la Peza, Jefe de Organización, en la cual se le hace acuso de recibido de la Circular num.6 y que la campaña en contra de la reforma de la Constitución se aplaza.

Observaciones: Mecanuscrito en buen estado y firmado por Francisco Rueda. El documento presenta otro folio el 2124.

Fondo: ARA

Sección: Militante cristero

Subsección: L.N.D.L.R., C.D y C.E.

Serie: Correspondencia y administración.

Caja: 6

Expediente: 21

Documento: 1432

Foja: 1f

Folio: 470

N° de ficha: 471

Fecha: 14 de febrero de 1925 Lugar: Parra, Coahuila.

Descripción: Documento dirigido al Comité Ejecutivo de la L.N. de D.R., en el cual se informa que Francisco Guzmán fue apresado por los ataques en contra de la Constitución, también se informa que la expulsión de los sacerdotes extranjeros afecta al Templo de San Ignacio.

Observaciones: Mecanuscrito en buen estado firmado por Manuel Ávila. El documento presenta otro folio el 2125.

Fondo: ARA

Sección: Militante cristero

Subsección: L.N.D.L.R., C.D y C.E.

Serie: Correspondencia y administración.

Caja: 6

Expediente: 21

Documento: 1433

Foja: 1f

Folio: 471

N° de ficha: 472

Fecha: 18 de febrero de 1926 Lugar: Tenancingo.

Descripción: documento dirigido al Secretario del Comité Ejecutivo de la Liga Nacional de Defensa Religiosa en el cual acreditan a Luis G. Lara secretario de Directiva.

Observaciones: Mecanuscrito en buen estado firmado por Joaquín Fernández, Manuel Sánchez, Mardonio Trujillo. El documento presenta otro folio el 2126.

Fondo: ARA

Sección: Militante cristero

Subsección: L.N.D.L.R., C.D y C.E.

Serie: Correspondencia y administración.

Caja: 6

Expediente: 21

Documento: 1434

Foja: 1f

Folio: 472

N° de ficha: 473

Fecha: 20 de marzo de 1925 Lugar: Jalisco.

Descripción: Carta dirigida a Edelmiro Traslosheros, secretario de Estado en el cual le menciona que en Guadalajara se publicará la Circular 22 y se repartirá.

Observaciones: Mecanuscrito en buen estado y sin firma. El documento presenta otro folio el 2127.

Fondo: ARA

Sección: Militante cristero

Subsección: L.N.D.L.R., C.D y C.E.

Serie: Correspondencia y administración.

Caja: 6

Expediente: 21

Documento: 1435

Foja: 1f

Folio: 473

N° de ficha: 474

Fecha: 20 de marzo de 1925 Lugar: Silao, Guanajuato.

Descripción: Documento dirigido a Edelmiro Traslosheros en el cual se le acusa de recibir la circular número 22 y debido a que no cuentan con imprenta le pide que del tiraje que se haga en México le envíe 2000 ejemplares.

Observaciones: Mecanuscrito en buen estado y firmado por J.J. Gasca. El documento presenta otro folio el 2128.

Fondo: ARA

Sección: Militante cristero

Subsección: L.N.D.L.R., C.D y C.E.

Serie: Correspondencia y administración.

Caja: 6

Expediente: 21

Documento: 1436

Foja: 1f

Folio: 474

N° de ficha: 475

Fecha: marzo de 1925 Lugar: Jalapa de Cánovas

Descripción: Carta en que se informa que le SINDICATO AGRICOLA JALIPENSE, está a la disposición de la Liga Nacional de Defensa Religiosa ya que son una esperanza.

Observaciones: Mecanuscrito en buen estado y firmado por Juan Ramírez y Cecilio Valtierra. El documento presenta otro folio el 2129.

Fondo: ARA

Sección: Militante cristero

Subsección: L.N.D.L.R., C.D y C.E.

Serie: Correspondencia y administración.

Caja: 6

Expediente: 21

Documento: 1437

Foja: 1f

Folio: 475

N° de ficha: 476

Fecha: marzo de 1925 Lugar: Valle de Santiago.

Descripción: Adhesión a la LIGA NACIONAL DE DEFENSA RELIGIOSA y firmantes.

Observaciones: Mecanuscrito en buen estado y firmado por José Mujica, Francisco Gil, Basilio Ramírez, Nicolás Cortés y Gaspar Rodríguez. El documento presenta otro folio el 2130.

Fondo: ARA

Sección: Militante cristero

Subsección: L.N.D.L.R., C.D y C.E.

Serie: Correspondencia y administración.

Caja: 6

Expediente: 21

Documento: 1438

Foja: 1f

Folio: 476

N° de ficha: 477

Fecha: 19 de marzo de 1925 Lugar: San Migue de Allende.

Descripción: Carta dirigida a Manuel Álvarez, Secretario General del Comité en la cual se informa que se ha recibido la circular número 2 y que debido a que no tienen imprenta espera que le envíen entre 2000 y 2500 ejemplares para repartir, también menciona que su contingente está disponible.

Observaciones: Manuscrito en buen estado firmado por M. Arellano. El documento presenta otro folio el 2131.

Fondo: ARA

Sección: Militante cristero

Subsección: L.N.D.L.R., C.D y C.E.

Serie: Correspondencia y administración.

Caja: 6

Expediente: 21

Documento: 1439

Foja: 1f

Folio: 477

N° de ficha: 478

Fecha: marzo de 1925 Lugar: Zinapecuaro, Michoacán.

Descripción: Adhesión de la Juventud Mexicana Católica y del Sindicato Católico de Agricultores León XIII, en el documento se expresa la lealtad e importancia de trabajar por Dios.

Observaciones: Manuscrito en buen estado y sin firma. El documento presenta otro folio el 2132.

Fondo: ARA

Sección: Militante cristero

Subsección: L.N.D.L.R., C.D y C.E.

Serie: Correspondencia y administración.

Caja: 6

Expediente: 21

Documento: 1440

Foja: 1/2f

Folio: 478

N° de ficha: 479

Fecha: S/F Lugar: S/L.

Descripción: Adhesión de la Juventud Mexicana Católica y del Sindicato Católico de Agricultores León XIII, lista de nombres. Continuación del documento anterior.

Observaciones: Manuscrito en buen estado y firmado. El documento presenta otro folio el 2133.

Fondo: ARA

Sección: Militante cristero

Subsección: L.N.D.L.R., C.D y C.E.

Serie: Correspondencia y administración.

Caja: 6

Expediente: 21

Documento: 1440

Foja: 2/2f

Folio: 479

N° de ficha: 480

Fecha: 21 de marzo de 1925 Lugar: México, D.F.

Descripción: Adhesiones a La Liga Nacional de Defensa Religiosa dirigido a Rafael Ceniceros y Villareal.

Observaciones: Mecanuscrito en buen estado y firmado. El documento presenta otro folio el 2134.

Fondo: ARA

Sección: Militante cristero

Subsección: L.N.D.L.R., C.D y C.E.

Serie: Correspondencia y administración.

Caja: 6

Expediente: 21

Documento: 1441

Foja: 1/3f

Folio: 480

N° de ficha: 481

Fecha: S/F Lugar: S/L.

Descripción: Adhesiones a La Liga Nacional de Defensa Religiosa.

Observaciones: Mecanuscrito en buen estado y firmado. El documento presenta otro folio el 2135.

Fondo: ARA

Sección: Militante cristero

Subsección: L.N.D.L.R., C.D y C.E.

Serie: Correspondencia y administración.

Caja: 6

Expediente: 21

Documento: 1441

Foja: 2/3f

Folio: 481

N° de ficha: 482

Fecha: 21 de marzo de 1925 Lugar: México, D.F.

Descripción: Adhesiones a La Liga Nacional de Defensa Religiosa.

Observaciones: Mecanuscrito en buen estado y firmado. El documento presenta otro folio el 2136.

Fondo: ARA

Sección: Militante cristero

Subsección: L.N.D.L.R., C.D y C.E.

Serie: Correspondencia y administración.

Caja: 6

Expediente: 21

Documento: 1442

Foja: 1f

Folio: 482

N° de ficha: 483

Fecha: S/F Lugar: S/L.

Descripción: Adhesiones a La Liga Nacional de Defensa Religiosa dirigido a Rafael Ceniceros y Villareal.

Observaciones: Mecanuscrito en buen estado y firmado. El documento presenta otro folio el 2137.

Fondo: ARA

Sección: Militante cristero

Subsección: L.N.D.L.R., C.D y C.E.

Serie: Correspondencia y administración.

Caja: 6

Expediente: 21

Documento: 1443

Foja: 1f

Folio: 483

N° de ficha: 484

Fecha: S/F Lugar: S/L.

Descripción: Adhesiones a La Liga Nacional de Defensa Religiosa dirigido a Rafael Ceniceros y Villareal.

Observaciones: Mecanuscrito en buen estado y firmado. El documento presenta otro folio el 2138.

Fondo: ARA

Sección: Militante cristero

Subsección: L.N.D.L.R., C.D y C.E.

Serie: Correspondencia y administración.

Caja: 6

Expediente: 21

Documento: 1444

Foja: 1f

Folio: 484

N° de ficha: 485

Fecha: S/F Lugar: S/L.

Descripción: Adhesiones a La Liga Nacional de Defensa Religiosa dirigido a Rafael Ceniceros y Villareal.

Observaciones: Mecanuscrito en buen estado y firmado. El documento presenta otro folio el 2139.

Fondo: ARA

Sección: Militante cristero

Subsección: L.N.D.L.R., C.D y C.E.

Serie: Correspondencia y administración.

Caja: 6

Expediente: 21

Documento: 1444

Foja: 1f

Folio: 485

N° de ficha: 486

Fecha: S/F Lugar: S/L.

Descripción: Adhesiones a La Liga Nacional de Defensa Religiosa dirigido a Rafael Ceniceros y Villareal.

Observaciones: Mecanuscrito en buen estado y firmado. El documento presenta otro folio el 2140.

Fondo: ARA

Sección: Militante cristero

Subsección: L.N.D.L.R., C.D y C.E.

Serie: Correspondencia y administración.

Caja: 6

Expediente: 21

Documento: 1445

Foja: 1/2f

Folio: 486

N° de ficha: 487

Fecha: S/F Lugar: S/L.

Descripción: Adhesiones a La Liga Nacional de Defensa Religiosa dirigido a Rafael Ceniceros y Villareal.

Observaciones: Mecanuscrito en buen estado y firmado. El documento presenta otro folio el 2141.

Fondo: ARA

Sección: Militante cristero

Subsección: L.N.D.L.R., C.D y C.E.

Serie: Correspondencia y administración.

Caja: 6

Expediente: 21

Documento: 1445

Foja: 2/2f

Folio: 487

N° de ficha: 488

Fecha: S/F Lugar: S/L.

Descripción: Adhesiones a La Liga Nacional de Defensa Religiosa dirigido a Rafael Ceniceros y Villareal.

Observaciones: Mecanuscrito en buen estado y firmado. El documento presenta otro folio el 2142.

Fondo: ARA

Sección: Militante cristero

Subsección: L.N.D.L.R., C.D y C.E.

Serie: Correspondencia y administración.

Caja: 6

Expediente: 21

Documento: 1446

Foja: 1/2f

Folio: 488

N° de ficha: 489

Fecha: S/F Lugar: S/L.

Descripción: Adhesiones a La Liga Nacional de Defensa Religiosa dirigido a Rafael Ceniceros y Villareal.

Observaciones: Mecanuscrito en buen estado y firmado. El documento presenta otro folio el 2143.

Fondo: ARA

Sección: Militante cristero

Subsección: L.N.D.L.R., C.D y C.E.

Serie: Correspondencia y administración.

Caja: 6

Expediente: 21

Documento: 1446

Foja: 2/2f

Folio: 489

N° de ficha: 490

Fecha: S/F Lugar: S/L.

Descripción: Adhesiones a La Liga Nacional de Defensa Religiosa.

Observaciones: Mecanuscrito en buen estado y firmado. El documento presenta otro folio el 2144.

Fondo: ARA

Sección: Militante cristero

Subsección: L.N.D.L.R., C.D y C.E.

Serie: Correspondencia y administración.

Caja: 6

Expediente: 21

Documento: 1447

Foja: 2/2f

Folio: 490

N° de ficha: 491

Fecha: 21 de marzo de 1925 Lugar: S/L.

Descripción: Programa de La Liga para que se le haga difusión.

Observaciones: Mecanuscrito en buen estado y sin firma. El documento presenta otro folio el 2145.

Fondo: ARA

Sección: Militante cristero

Subsección: L.N.D.L.R., C.D y C.E.

Serie: Correspondencia y administración.

Caja: 6

Expediente: 21

Documento: 1448

Foja: 1f

Folio: 491

N° de ficha: 492

Fecha: 21 de marzo de 1925 Lugar: Celaya, Cuernavaca.

Descripción: Acuses de recibos de la circular número 4.

Observaciones: Mecanuscrito en buen estado y sin firma. El documento presenta otro folio el 2146.

Fondo: ARA

Sección: Militante cristero

Subsección: L.N.D.L.R., C.D y C.E.

Serie: Correspondencia y administración.

Caja: 6

Expediente: 21

Documento: 1449

Foja: 1/7f

Folio: 492

N° de ficha: 493

Fecha: 22 y 23 de marzo de 1925 Lugar: Celaya, Chihuahua, Colima

Descripción: Acuses de recibos de la circular número 4. Continuación del documento anterior.

Observaciones: Mecanuscrito en buen estado y sin firma. El documento presenta otro folio el 2147.

Fondo: ARA

Sección: Militante cristero

Subsección: L.N.D.L.R., C.D y C.E.

Serie: Correspondencia y administración.

Caja: 6 Expediente: 21 Documento: 1449 Foja: 2/7f Folio: 493

N° de ficha: 494

Fecha: 25 de marzo de 1925 Lugar: Guanajuato, Baja California.

Descripción: Acuse de recibo de la circular número 3. Continuación del documento anterior.

Observaciones: Mecanuscrito en buen estado y sin firma. El documento presenta otro folio el 2148.

Fondo: ARA

Sección: Militante cristero

Subsección: L.N.D.L.R., C.D y C.E.

Serie: Correspondencia y administración.

Caja: 6 Expediente: 21 Documento: 1449 Foja: 3/7f Folio: 494

N° de ficha: 495

Fecha: 30 de marzo, 2 de abril de 1925 Lugar: Durango, Michoacán.

Descripción: Acuse de recibo de la circular número 4. Continuación del documento anterior.

Observaciones: Mecanuscrito en buen estado y sin firma. El documento presenta otro folio el 2149.

Fondo: ARA

Sección: Militante cristero

Subsección: L.N.D.L.R., C.D y C.E.

Serie: Correspondencia y administración.

Caja: 6 Expediente: 21 Documento: 1449 Foja: 4/7f Folio: 495

N° de ficha: 496

Fecha: 7 y 29 de abril de 1925 Lugar: S/L.

Descripción: Acuse de recibo de la circular número 4. Continuación del documento anterior.

Observaciones: Mecanuscrito en buen estado y sin firma. El documento presenta otro folio el 2150.

Fondo: ARA

Sección: Militante cristero

Subsección: L.N.D.L.R., C.D y C.E.

Serie: Correspondencia y administración.

Caja: 6 Expediente: 21 Documento: 1449 Foja: 5/7f Folio: 496

N° de ficha: 497

Fecha: S/F Lugar: S/L.

Descripción: Acuse de recibo de la circular número 4, también se menciona que se va atrasar la acción pública para cuando las cosas se hayan calmado un tanto.

Observaciones: Mecanuscrito en buen estado y sin firma. El documento presenta otro folio el 2151.

Fondo: ARA

Sección: Militante cristero

Subsección: L.N.D.L.R., C.D y C.E.

Serie: Correspondencia y administración.

Caja: 6 Expediente: 21 Documento: 1449 Foja: 6/7f Folio: 497

N° de ficha: 498

Fecha: 27 de abril, 10 de mayo de 1925 Lugar: Veracruz, Michoacán, Guanajuato.

Descripción: Acuse de recibo de la circular número 4, además se menciona que se enviará una lista de las principales Damas Católica.

Observaciones: Mecanuscrito en buen estado y sin firma. El documento presenta otro folio el 2152.

Fondo: ARA

Sección: Militante cristero

Subsección: L.N.D.L.R., C.D y C.E.

Serie: Correspondencia y administración.

Caja: 6 Expediente: 21 Documento: 1449 Foja: 7/7f Folio: 498

N° de ficha: 499

Fecha: 21 de marzo de 1925 Lugar: S/L.

Descripción: Carta dirigida a Luis Ortiz en la que se le informa que comenzaron a trabajar desde el domingo pasado.

Observaciones: Manuscrito en buen estado y sin firma. El documento presenta otro folio el 2153.

Fondo: ARA

Sección: Militante cristero

Subsección: L.N.D.L.R., C.D y C.E.

Serie: Correspondencia y administración.

Caja: 6 Expediente: 21 Documento: 1450 Foja: 1f Folio: 499

N° de ficha: 500

Fecha: 22 de marzo de 1925 Lugar: Ciudad Guzmán

Descripción: Lista de suscriptores a la "Liga Nacional de Defensa Religiosa". Lista de firmas.

Observaciones: Manuscrito en buen estado. . El documento presenta otro folio el 2154.

Fondo: ARA

Sección: Militante cristero

Subsección: L.N.D.L.R., C.D y C.E.

Serie: Correspondencia y administración.

Caja: 6 Expediente: 21 Documento: 1451 Foja: 1f Folio: 500

N° de ficha: 501

Fecha: 22 de marzo de 1925 Lugar: Ciudad Guzmán

Descripción: Lista de suscriptores a la "Liga Nacional de Defensa Religiosa". Lista de firmas, continuación del documento anterior.

Observaciones: Manuscrito en buen estado. El documento presenta otro folio el 2155.

Fondo: ARA

Sección: Militante cristero

Subsección: L.N.D.L.R., C.D y C.E.

Serie: Correspondencia y administración.

Caja: 6 Expediente: 21 Documento: 1451 Foja: 1f Folio: 501

N° de ficha: 502

Fecha: 22 de marzo de 1925 Lugar: Zacatecas

Descripción: Acuse de recibo sobre la Circular número 22, dirigido al Ing. Edelmiro Traslosheros.

Observaciones: Mecanuscrito en buen estado y firmado por R. Marentes. El documento presenta otro folio el 2156.

Fondo: ARA

Sección: Militante cristero

Subsección: L.N.D.L.R., C.D y C.E.

Serie: Correspondencia y administración.

Caja: 6

Expediente: 21

Documento: 1453

Foja: 1f

Folio: 502

N° de ficha: 503

Fecha: 23 de marzo de 1925 Lugar: Aguascalientes

Descripción: Carta dirigida a Luis G. Bustos en la cual se le informa que el Sr. Obispo Diocesano de V. Clero ha fundado una institución denominada "Unión Católica Aguascalentense", con objeto de organizar las fuerzas de la diócesis para defensa del catolicismo.

Observaciones: Mecanuscrito en buen estado y firmado por Demetrio Rizo. El documento presenta otro folio el 2157.

Fondo: ARA

Sección: Militante cristero

Subsección: L.N.D.L.R., C.D y C.E.

Serie: Correspondencia y administración.

Caja: 6

Expediente: 21

Documento: 1454

Foja: 1f

Folio: 503

N° de ficha: 504

Fecha: 23 de marzo de 1925 Lugar: Jalapa

Descripción: Carta dirigida al Ing. Edelmiro Traslosheros, acuse de recibo sobre la Circular número 22, además se le informa que no se pudo realizar la publicación recomendada.

Observaciones: Mecanuscrito en buen estado y firmado por Julio R. Lenguas. El documento presenta otro folio el 2158.

Fondo: ARA

Sección: Militante cristero

Subsección: L.N.D.L.R., C.D y C.E.

Serie: Correspondencia y administración.

Caja: 6

Expediente: 21

Documento: 1455

Foja: 1f

Folio: 504

N° de ficha: 505

Fecha: 24 de marzo de 1925 Lugar: Chihuahua

Descripción: Carta dirigida al Comité Ejecutivo en la cual se le informa sobre los trabajos realizados.

Observaciones: Mecanuscrito en buen estado y con firma. El documento presenta otro folio el 2159.

Fondo: ARA

Sección: Militante cristero

Subsección: L.N.D.L.R., C.D y C.E.

Serie: Correspondencia y administración.

Caja: 6

Expediente: 21

Documento: 1456

Foja: 1f

Folio: 505

N° de ficha: 506

Fecha: 24 de marzo de 1925 Lugar: San Luis Potosí

Descripción: Carta dirigida al Ing. Edelmiro Traslosheros en la cual le informan que se había formado una llamada Liga Católica Popular Potosina por iniciativa del Obispo de la Mora, por lo que comisionó a alguien para que le entregara los documentos que le enviaron, además se le informa que han sido consignados al Procurador General lo que suscriben el programa de La Liga Nacional.

Observaciones: Mecanuscrito en buen estado y con firma. El documento presenta otro folio el 2160.

Fondo: ARA

Sección: Militante cristero

Subsección: L.N.D.L.R., C.D y C.E.

Serie: Correspondencia y administración.

Caja: 6

Expediente: 21

Documento: 1457

Foja: 1f

Folio: 506

N° de ficha: 507

Fecha: 24 de marzo de 1925 Lugar: México

Descripción: Adhesión dirigida a Rafael Ceniceros y Villareal, con copia a Edelmiro Traslosheros de Ignacio de la Borbolla.

Observaciones: Mecanuscrito en buen estado y con firma. El documento presenta otro folio el 2161.

Fondo: ARA

Sección: Militante cristero

Subsección: L.N.D.L.R., C.D y C.E.

Serie: Correspondencia y administración.

Caja: 6

Expediente: 21

Documento: 1458

Foja: 1f

Folio: 507

N° de ficha: 508

Fecha: 24 de marzo de 1925 Lugar: Acámbaro

Descripción: Carta dirigida al Lic. D, en la cual miembros de la C.N.C.T. piden las indicaciones para pertenecer a la "LIGA NACIONAL DE DEFENSA RELIGIOSA".

Observaciones: Mecanuscrito en buen estado y con firma de Fernando Medina, Miguel López, Jesús Medina, Juan Juárez y Francisco Zavala. El documento presenta otro folio el 2162.

Fondo: ARA

Sección: Militante cristero

Subsección: L.N.D.L.R., C.D y C.E.

Serie: Correspondencia y administración.

Caja: 6

Expediente: 21

Documento: 1459

Foja: 1f

Folio: 508

N° de ficha: 509

Fecha: 24 de marzo de 1925 Lugar: Puebla

Descripción: Carta dirigida a R. Ceniceros y Villareal en la cual se le informa que el 22 del corriente quedó constituida en la Ciudad la Liga Nacional de Defensa Religiosa, la cual acordó nombrar un Consejo Directivo Provisional, en lo que le asignan un Delegado; el Consejo quedó integrado por Francisco Tamariz como presidente, Carlos Diez vicepresidente, José Ma. Salazar tesorero y el que suscribe como secretario.

Observaciones: Mecanuscrito en buen estado y firmado por Francisco Muñoz Flores. El documento presenta otro folio el 2163.

Fondo: ARA

Sección: Militante cristero

Subsección: L.N.D.L.R., C.D y C.E.

Serie: Correspondencia y administración.

Caja: 6

Expediente: 21

Documento: 1460

Foja: 1f

Folio: 509

N° de ficha: 510

Fecha: 31 de marzo de 1925 Lugar: México

Descripción: Carta dirigida al Ing. Francisco Tamiz en la cual se le informa que ha quedado integrada la "Liga Nacional de Defensa Religiosa" y que se acordó que él sería el presidente del Consejo Consultivo Provisional.

Observaciones: Mecanuscrito en buen estado y sin firma. El documento presenta otro folio el 2164.

Fondo: ARA

Sección: Militante cristero

Subsección: L.N.D.L.R., C.D y C.E.

Serie: Correspondencia y administración.

Caja: 6

Expediente: 21

Documento: 1461

Foja: 1f

Folio: 510

N° de ficha: 511

Fecha: 25 de marzo de 1925 Lugar: El Paso, Texas

Descripción: carta dirigida a F.G de Quevedo en la cual se le informa que la Revista Católica ha dado difusión a los comunicados que les han hecho llegar.

Observaciones: Mecanuscrito en buen estado y sin firma. El documento presenta otro folio el 2165.

Fondo: ARA

Sección: Militante cristero

Subsección: L.N.D.L.R., C.D y C.E.

Serie: Correspondencia y administración.

Caja: 6

Expediente: 21

Documento: 1462

Foja: 1f

Folio: 511

N° de ficha: 512

Fecha: S/F Lugar: S/L.

Descripción: Adhesión dirigida a la Liga, queda en espera de órdenes, el documento no contiene destinatario.

Observaciones: El documento presenta otro folio el 2166.

Fondo: ARA

Sección: Militante cristero

Subsección: L.N.D.L.R., C.D y C.E.

Serie: Correspondencia y administración.

Caja: 6

Expediente: 21

Documento: 1463

Foja: 1f

Folio: 512

N° de ficha: 513

Fecha: S/F Lugar: S/L.

Descripción: Adhesión dirigida a la Liga, queda en espera de órdenes, el documento no contiene destinatario.

Observaciones: El documento presenta otro folio el 2167.

Fondo: ARA

Sección: Militante cristero

Subsección: L.N.D.L.R., C.D y C.E.

Serie: Correspondencia y administración.

Caja: 6

Expediente: 21

Documento: 1464

Foja: 1f

Folio: 513

N° de ficha: 514

Fecha: S/F Lugar: México, D.F.

Descripción: Adhesión a la "Liga de defensa de la Religión" y queda en espera de órdenes, el documento no contiene destinatario.

Observaciones: Mecanuscrito en buen estado y con firma de Rafael Bucio. El documento presenta otro folio el 2168.

Fondo: ARA

Sección: Militante cristero

Subsección: L.N.D.L.R., C.D y C.E.

Serie: Correspondencia y administración.

Caja: 6

Expediente: 21

Documento: 1465

Foja: 1f

Folio: 514

N° de ficha: 515

Fecha: 26 de marzo de 1925 Lugar: México

Descripción: Carta dirigida a Edelmiro Traslosheros por el Dr. Jose M. Quijano en la cual le informa que recibió la circular 22 y la Nota núm. 4604, además le informa de la constitución de la "Liga Católica Popular Potosina" misma que ya tiene formada su Mesa Directiva y en breve comenzará a trabajar y a extenderse en todo la diócesis.

Observaciones: Mecanuscrito en buen estado y con firma de J. M. Quijano. El documento presenta otro folio el 2169.

Fondo: ARA

Sección: Militante cristero

Subsección: L.N.D.L.R., C.D y C.E.

Serie: Correspondencia y administración.

Caja: 6

Expediente: 21

Documento: 1466

Foja: 1f

Folio: 515

N° de ficha: 516

Fecha: 26 de marzo de 1925 Lugar: Tlalpan, D.F.

Descripción: Carta del grupo Local de la A.C.J.M. Circulo "Guillermo Emmanuel de Ketteler" al Comité Ejecutivo de la liga Nacional de Defensa Religiosa, en la cual ofrecen sus servicios

Observaciones: Mecanuscrito en buen estado y con firma de F. Antonio Martínez Anaya. El documento presenta otro folio el 2170.

Fondo: ARA

Sección: Militante cristero

Subsección: L.N.D.L.R., C.D y C.E.

Serie: Correspondencia y administración.

Caja: 6

Expediente: 21

Documento: 1467

Foja: 1f

Folio: 516

N° de ficha: 517

Fecha: 26 de marzo de 1925 Lugar: Apizaco

Descripción: Carta de aliento para seguir en la lucha, dirigida a los señores firmantes del Manifiesto de la Liga Nl. De Defensa Religiosa.

Observaciones: Mecanuscrito en buen estado y con firma de Buenaventura Bel. El documento presenta otro folio el 2171.

Fondo: ARA

Sección: Militante cristero

Subsección: L.N.D.L.R., C.D y C.E.

Serie: Correspondencia y administración.

Caja: 6 Expediente: 21 Documento: 1468 Foja: 1f Folio: 517

N° de ficha: 518

Fecha: 26 de marzo de 1925 Lugar: Irapuato, Gto.

Descripción: Adhesión a la "LIGA NACIONAL DE DEFENSA RELIGIOSA" dirigida a Edelmiro Traslosheros y en espera de indicaciones.

Observaciones: Mecanuscrito en buen estado y con firma de Donaciano Rodríguez. El documento presenta otro folio el 2172.

Fondo: ARA

Sección: Militante cristero

Subsección: L.N.D.L.R., C.D y C.E.

Serie: Correspondencia y administración.

Caja: 6 Expediente: 21 Documento: 1469 Foja: 1f Folio: 518

N° de ficha: 519

Fecha: 26 de marzo de 1925 Lugar: Acámbaro, Gto.

Descripción: Adhesión a la Liga Nacional de Defensa Religiosa, dirigida a R. Ceniceros y Villareal.

Observaciones: Mecanuscrito en buen estado y con firmas. El documento presenta otro folio el 2173.

Fondo: ARA

Sección: Militante cristero

Subsección: L.N.D.L.R., C.D y C.E.

Serie: Correspondencia y administración.

Caja: 6 Expediente: 21 Documento: 1470 Foja: 1/2f Folio: 519

N° de ficha: 520

Fecha: S/F Lugar: S/L.

Descripción: Adhesión a la Liga Nacional de Defensa Religiosa, dirigida a R. Ceniceros y Villareal. Continuación del documento anterior.

Observaciones: Mecanuscrito en buen estado y con firmas. El documento presenta otro folio el 2174.

Fondo: ARA

Sección: Militante cristero

Subsección: L.N.D.L.R., C.D y C.E.

Serie: Correspondencia y administración.

Caja: 6 Expediente: 21 Documento: 1470 Foja: 2/2f Folio: 520

N° de ficha: 521

Fecha: S/F Lugar: México, D.F.

Descripción: Adhesión a la "Liga Nacional de Defensa Religiosa", dirigida a Palomar y Vizcarra por parte de José Varquera, además le menciona que queda en espera de más información.

Observaciones: Manuscrito en buen estado y con firma de José Varquera. El documento presenta otro folio el 2175.

Fondo: ARA

Sección: Militante cristero

Subsección: L.N.D.L.R., C.D y C.E.

Serie: Correspondencia y administración.

Caja: 6

Expediente: 21

Documento: 1471

Foja: 1f

Folio: 521

N° de ficha: 522

Fecha: 26 de marzo de 1925 Lugar: C. Jiménez, Chih.

Descripción: Adhesión a la Liga por parte del Consejo Santo Cristo de Jiménez No. 2418, dirigida a Edelmiro Traslosheros.

Observaciones: Mecanuscrito en buen estado y sin firma. El documento presenta otro folio el 2176.

Fondo: ARA

Sección: Militante cristero

Subsección: L.N.D.L.R., C.D y C.E.

Serie: Correspondencia y administración.

Caja: 6

Expediente: 21

Documento: 1472

Foja: 1f

Folio: 522

N° de ficha: 523

Fecha: S/F Lugar: S/L.

Descripción: Adhesión a la "Liga" dirigida a René Capistrán Garza por parte de Salvador Oropeza.

Observaciones: Mecanuscrito en buen estado y con firma de Salvador Oropeza. El documento presenta otro folio el 2177.

Fondo: ARA

Sección: Militante cristero

Subsección: L.N.D.L.R., C.D y C.E.

Serie: Correspondencia y administración.

Caja: 6

Expediente: 21

Documento: 1473

Foja: 1f

Folio: 523

N° de ficha: 524

Fecha: S/F Lugar: S/L.

Descripción: Adhesión a la "Liga" dirigida a René Capistrán Garza.

Observaciones: Manuscrito en buen estado y con firma. El documento presenta otro folio el 2178.

Fondo: ARA

Sección: Militante cristero

Subsección: L.N.D.L.R., C.D y C.E.

Serie: Correspondencia y administración.

Caja: 6

Expediente: 21

Documento: 1474

Foja: 1f

Folio: 524

N° de ficha: 525

Fecha: 26 de marzo de 1925 Lugar: México, D.F.

Descripción: Adhesión a la "Liga" dirigida a René Capistrán Garza.

Observaciones: Manuscrito en buen estado y con firma. El documento presenta otro folio el 2179.

Fondo: ARA

Sección: Militante cristero

Subsección: L.N.D.L.R., C.D y C.E.

Serie: Correspondencia y administración.

Caja: 6

Expediente: 21

Documento: 1475

Foja: 1f

Folio: 525

N° de ficha: 526

Fecha: 27 de marzo de 1925 Lugar: San Luis de la Paz, Gto.

Descripción: Carta dirigida a Edelmiro Traslosheros en la cual se le informa que se recibió la Circula núm. 22, pero que no se pudo imprimir a tiempo y se realizará el día 29.

Observaciones: Mecanuscrito en buen estado y con firma de G. Escamilla. El documento presenta otro folio el 2180.

Fondo: ARA

Sección: Militante cristero

Subsección: L.N.D.L.R., C.D y C.E.

Serie: Correspondencia y administración.

Caja: 6

Expediente: 21

Documento: 1476

Foja: 1f

Folio: 526

N° de ficha: 527

Fecha: 19 de junio de 1909 Lugar: S/L.

Descripción: Adhesión reiterada a la Liga Nacional de Defensa Religiosa.

Observaciones: Mecanuscrito en buen estado y sin firma. El documento presenta otro folio el 2181.

Fondo: ARA

Sección: Militante cristero

Subsección: L.N.D.L.R., C.D y C.E.

Serie: Correspondencia y administración.

Caja: 6

Expediente: 21

Documento: 1477

Foja: 1/2f

Folio: 527

N° de ficha: 528

Fecha: 27 de marzo de 1925 Lugar: México.

Descripción: Adhesión reiterada a la Liga Nacional de Defensa Religiosa. Continuación del documento anterior

Observaciones: Mecanuscrito en buen estado y con firma de Emilio Fedas Rivera. El documento presenta otro folio el 2182.

Fondo: ARA

Sección: Militante cristero

Subsección: L.N.D.L.R., C.D y C.E.

Serie: Correspondencia y administración.

Caja: 6

Expediente: 21

Documento: 1478

Foja: 2/2f

Folio: 528

N° de ficha: 529

Fecha: 27 de marzo de 1925 Lugar: México

Descripción: Carta dirigida a Samuel García el cual se le informa que fue aprobada su solicitud de servicio y se le encarga colectar adhesiones y fondos para la LIGA. El documento fue emitido por el Comité Ejecutivo.

Observaciones: Mecanuscrito en buen estado y sin firma. El documento presenta otro folio el 2183.

Fondo: ARA

Sección: Militante cristero

Subsección: L.N.D.L.R., C.D y C.E.

Serie: Correspondencia y administración.

Caja: 6

Expediente: 21

Documento: 1479

Foja: 1f

Folio: 529

N° de ficha: 530

Fecha: 27 de marzo de 1925 Lugar: México

Descripción: Carta dirigida al Ing. Edelmiro Traslosheros en la cual se le informa que se recibió la Circular núm. 22 y queda en espera de indicaciones.

Observaciones: Mecanuscrito en buen estado y con firma de Paulino Alexanderson. El documento presenta otro folio el 2184.

Fondo: ARA

Sección: Militante cristero

Subsección: L.N.D.L.R., C.D y C.E.

Serie: Correspondencia y administración.

Caja: 6

Expediente: 21

Documento: 1480

Foja: 1f

Folio: 530

N° de ficha: 531

Fecha: 27 de marzo de 1925 Lugar: Acámbaro

Descripción: Adhesión a la Liga dirigida a Miguel Palomar y Vizcarra, emitida por Francisco Granados.

Observaciones: Mecanuscrito en buen estado y con firma de Francisco Granados. El documento presenta otro folio el 2185.

Fondo: ARA

Sección: Militante cristero

Subsección: L.N.D.L.R., C.D y C.E.

Serie: Correspondencia y administración.

Caja: 6

Expediente: 21

Documento: 1481

Foja: 1f

Folio: 531

N° de ficha: 532

Fecha: 27 de marzo de 1925 Lugar: Hacienda "el Coyote"

Descripción: Carta dirigida a Miguel Palomar y Vizcarra en la cual se le informa que se le envió al Presidente de la República una carta de protesta firmada por 385 miembros de la sociedad obrera, además pregunta si le pueden enviar fondos.

Observaciones: Mecanuscrito en buen estado y sin firma. El documento presenta otro folio el 2186.

Fondo: ARA

Sección: Militante cristero

Subsección: L.N.D.L.R., C.D y C.E.

Serie: Correspondencia y administración.

Caja: 6

Expediente: 21

Documento: 1482

Foja: 1f

Folio: 532

N° de ficha: 533

Fecha: 27 de marzo de 1925 Lugar: S/L.

Descripción: Adhesión a la Liga Nacional de Defensa religiosa dirigida a René Capistrán Garza por Luis García.

Observaciones: Mecanuscrito en buen estado y con firma de Luis García. El documento presenta otro folio el 2187.

Fondo: ARA

Sección: Militante cristero

Subsección: L.N.D.L.R., C.D y C.E.

Serie: Correspondencia y administración.

Caja: 6 Expediente: 21 Documento: 1483 Foja: 1f Folio: 533

N° de ficha: 534

Fecha: S/F Lugar: S/L.

Descripción: Adhesión a la Liga Nacional de Defensa Religiosa por parte de la Liga Jalisciense de defensa de los Derechos Sociales.

Observaciones: Mecanuscrito en buen estado y con firma de L.A. Navarro Flores, Adolfo Gómez y Nicolás Leuno. El documento presenta otro folio el 2188.

Fondo: ARA

Sección: Militante cristero

Subsección: L.N.D.L.R., C.D y C.E.

Serie: Correspondencia y administración.

Caja: 6 Expediente: 21 Documento: 1484 Foja: 1f Folio: 534

N° de ficha: 535

Fecha: 24 de marzo de 1925 Lugar: Mich.

Descripción: Adhesión a la Liga Nacional de Defensa Religiosa dirigida a R. Ceniceros y Villareal por parte de Bernardo Parra.

Observaciones: Manuscrito en buen estado y con firma de Bernardo Parra. El documento presenta otro folio el 2189.

Fondo: ARA

Sección: Militante cristero

Subsección: L.N.D.L.R., C.D y C.E.

Serie: Correspondencia y administración.

Caja: 6 Expediente: 21 Documento: 1485 Foja: 1f Folio: 535

N° de ficha: 536

Fecha: 28 de marzo de 1925 Lugar: México

Descripción: Adhesión a la Liga Nacional de Defensa Religiosa dirigida a Elena Lascurain de Silva, presidenta general de la Unión de Damas Católicas.

Observaciones: Mecanuscrito en buen estado y con diversas firmas ilegibles. El documento presenta otro folio el 2190.

Fondo: ARA

Sección: Militante cristero

Subsección: L.N.D.L.R., C.D y C.E.

Serie: Correspondencia y administración.

Caja: 6 Expediente: 21 Documento: 1486 Foja: 1f Folio: 536

N° de ficha: 537

Fecha: S/F Lugar: S/L.

Descripción: Adhesión a la Liga Nacional de Defensa Religiosa dirigida a Elena Lascurain de Silva, presidenta general de la Unión de Damas Católicas. Continuación del documento anterior.

Observaciones: Mecanuscrito en buen estado y con diversas firmas ilegibles. El documento presenta otro folio el 2191.

Fondo: ARA

Sección: Militante cristero

Subsección: L.N.D.L.R., C.D y C.E.

Serie: Correspondencia y administración.

Caja: 6

Expediente: 21

Documento: 1487

Foja: 1f

Folio: 537

N° de ficha: 538

Fecha: 28 de marzo de 1925 Lugar: Pachuca

Descripción: Carta dirigida a René Capistrán Garza en la cual le informan que han impreso esqueletos para que todos los católicos del país los firmen y se haga llegar al gobierno.

Observaciones: Mecanuscrito en buen estado y con diversas firmas ilegibles. El documento presenta otro folio el 2192.

Fondo: ARA

Sección: Militante cristero

Subsección: L.N.D.L.R., C.D y C.E.

Serie: Correspondencia y administración.

Caja: 6

Expediente: 21

Documento: 1488

Foja: 1f

Folio: 538

N° de ficha: 539

Fecha: 28 de marzo de 1925 Lugar: Aguascalientes

Descripción: Carta dirigida al Ing. Edelmiro Trslosheros, por Demetrio Rizo en la cual le informa que recibió la Circular 22 y que se ha creado la "UNION CATOLICA AGUASCALIENTENSE", misma que es dirigida por el Obispo Diocesano y diversos jefes y sacerdotes católicos, también le comenta que en "El Heraldo" se publicarán manifiestos de la Liga.

Observaciones: Mecanuscrito en buen estado y firmado por Demetrio Rizo. El documento presenta otro folio el 2193.

Fondo: ARA

Sección: Militante cristero

Subsección: L.N.D.L.R., C.D y C.E.

Serie: Correspondencia y administración.

Caja: 6

Expediente: 21

Documento: 1489

Foja: 1f

Folio: 539

N° de ficha: 540

Fecha: 28 de marzo de 1925 Lugar: Saltillo, Coahuila.

Descripción: Adhesión a la Liga Nacional de Defensa Religiosa, por parte de los ciudadanos de Saltillo, Coahuila.

Observaciones: Manuscrito en buen estado y firmado por Jesús Ma. Dávila.

Fondo: ARA

Sección: Militante cristero

Subsección: L.N.D.L.R., C.D y C.E.

Serie: Correspondencia y administración.

Caja: 6

Expediente: 21

Documento: 1490

Foja: 1/2f

Folio: 540

N° de ficha: 541

Fecha: S/F Lugar: S/L.

Descripción: Adhesión a la Liga Nacional de Defensa Religiosa, por parte de los ciudadanos de Saltillo, Coahuila. Continuación del documento anterior.

Observaciones: Mecanuscrito en buen estado y firmado por Jesús Ma. Dávila. El documento presenta otro folio el 2194.

Fondo: ARA

Sección: Militante cristero

Subsección: L.N.D.L.R., C.D y C.E.

Serie: Correspondencia y administración.

Caja: 6

Expediente: 21

Documento: 1491

Foja: 2/2f

Folio: 541

N° de ficha: 542

Fecha: 28 de marzo de 1925 Lugar: Celaya

Descripción: Adhesión a "Liga Nacional de Defensa Religiosa" dirigida a Edelmiro Traslosheros.

Observaciones: Manuscrito en buen estado y con varias firmas. El documento presenta otro folio el 2195.

Fondo: ARA

Sección: Militante cristero

Subsección: L.N.D.L.R., C.D y C.E.

Serie: Correspondencia y administración.

Caja: 6

Expediente: 21

Documento: 1492

Foja: 1f

Folio: 542

N° de ficha: 543

Fecha: 29 de marzo de 1925 Lugar: Saltillo, Coahuila.

Descripción: Carta del Comité Ejecutivo en la cual se informa que recibieron la carta del 21 y que agradecen y felicitan el establecimiento de un Comité Organizador adherido a la Liga.

Observaciones: Mecanuscrito en buen estado y sin firma. El documento presenta otro folio el 2196.

Fondo: ARA

Sección: Militante cristero

Subsección: L.N.D.L.R., C.D y C.E.

Serie: Correspondencia y administración.

Caja: 6

Expediente: 21

Documento: 1493

Foja: 1f

Folio: 543

N° de ficha: 544

Fecha: 29 de marzo de 1925 Lugar: S/L.

Descripción: Carta del Comité Ejecutivo, dirigida al Dr. Alberto Carranco en la cual le agradecen su adhesión y le informa que todo lo relativo con el asunto lo verá con Edmundo Belmontes.

Observaciones: Mecanuscrito en buen estado y sin firma. El documento presenta otro folio el 2197.

Fondo: ARA

Sección: Militante cristero

Subsección: L.N.D.L.R., C.D y C.E.

Serie: Correspondencia y administración.

Caja: 6

Expediente: 21

Documento: 1494

Foja: 1f

Folio: 544

N° de ficha: 545

Fecha: 29 de marzo de 1925 Lugar: Irapuato, Gto.

Descripción: Adhesión a la "Liga Nacional de Defensa Religiosa"

Observaciones: Mecanuscrito en buen estado y con varias firmas. El documento presenta otro folio el 2198.

Fondo: ARA

Sección: Militante cristero

Subsección: L.N.D.L.R., C.D y C.E.

Serie: Correspondencia y administración.

Caja: 6

Expediente: 21

Documento: 1495

Foja: 1/2f

Folio: 545

N° de ficha: 546

Fecha: 29 de marzo de 1925 Lugar: Irapuato, Gto.

Descripción: Adhesión a la "Liga Nacional de Defensa Religiosa". Continuación del documento anterior.

Observaciones: Mecanuscrito en buen estado y con varias firmas. El documento presenta otro folio el 2199.

Fondo: ARA

Sección: Militante cristero

Subsección: L.N.D.L.R., C.D y C.E.

Serie: Correspondencia y administración.

Caja: 6

Expediente: 21

Documento: 1495

Foja: 2/2f

Folio: 546

N° de ficha: 547

Fecha: S/F Lugar: S/L.

Descripción: Descripción: Adhesión a la "Liga Nacional de Defensa Religiosa". Continuación del documento anterior.

Observaciones: Mecanuscrito en buen estado y con varias firmas. El documento presenta otro folio el 2200.

Fondo: ARA

Sección: Militante cristero

Subsección: L.N.D.L.R., C.D y C.E.

Serie: Correspondencia y administración.

Caja: 6

Expediente: 21

Documento: 1496

Foja: 1f

Folio: 547

N° de ficha: 548

Fecha: 29 de marzo de 1925 Lugar: León.

Descripción: Carta de Herculino Navarro para adherirse a la Liga Nacional de Defensa Religiosa.

Observaciones: Manuscrito en buen estado y firmado. El documento presenta otro folio el 2201.

Fondo: ARA

Sección: Militante cristero

Subsección: L.N.D.L.R., C.D y C.E.

Serie: Correspondencia y administración.

Caja: 6

Expediente: 21

Documento: 1497

Foja: 1f

Folio: 548

N° de ficha: 549

Fecha: 29 de marzo de 1925 Lugar: Valle de Santiago

Descripción: Adhesión a la Liga Nacional de Defensa Religiosa dirigida a René Capistrán Garza por parte de Ramón Vallejo.

Observaciones: Manuscrito en buen estado y firmado por Ramón Vallejo. El documento presenta otro folio el 2202.

Fondo: ARA

Sección: Militante cristero

Subsección: L.N.D.L.R., C.D y C.E.

Serie: Correspondencia y administración.

Caja: 6 Expediente: 21 Documento: 1498 Foja: 1f Folio: 549

N° de ficha: 550

Fecha: 29 de marzo de 1925 Lugar: Salvatierra

Descripción: Adhesión a la Liga Nacional de Defensa Religiosa dirigida a René Capistrán Garza por parte de Jesús Vallejo

Observaciones: Manuscrito en buen estado y firmado por Ramón Vallejo. El documento presenta otro folio el 2203.

Fondo: ARA

Sección: Militante cristero

Subsección: L.N.D.L.R., C.D y C.E.

Serie: Correspondencia y administración.

Caja: 6 Expediente: 21 Documento: 1499 Foja: 1f Folio: 550

N° de ficha: 551

Fecha: 29 de marzo de 1925 Lugar: Méjico

Descripción: Carta en la cal se solicita que envíen los Manuales de cajas rurales y se informa que Delfino Ocampo es la persona más pata para desempeñar el cargo de comisario local de la Liga, según lo acordado en la última junta de A.C.J.M. También pregunta cuál es el papel a desempeñar por parte de los sacerdotes.

Observaciones: Mecanuscrito en buen estado y con firma. El documento presenta otro folio el 2204.

Fondo: ARA

Sección: Militante cristero

Subsección: L.N.D.L.R., C.D y C.E.

Serie: Correspondencia y administración.

Caja: 6 Expediente: 21 Documento: 1500 Foja: 1f Folio: 551

N° de ficha: 552

Fecha: 29 de marzo de 1925 Lugar: Guadalajara

Descripción: Adhesión a la LIGA NACIONAL DE DEFENSA RELIGIOSA dirigida a Enrique Torroella

Observaciones: Mecanuscrito en buen estado y con firma. El documento presenta otro folio el 2205.

Fondo: ARA

Sección: Militante cristero

Subsección: L.N.D.L.R., C.D y C.E.

Serie: Correspondencia y administración.

Caja: 6 Expediente: 21 Documento: 1501 Foja: 1f Folio: 552

N° de ficha: 553

Fecha: 30 de marzo de 1925 Lugar: Juchipila, Zac.

Descripción: Adhesión a la "Liga Nacional de Defensa Religiosa" dirigida a Rafael Ceniceros por parte de M. Gutierrez.

Observaciones: Manuscrito en buen estado y con firma. El documento presenta otro folio el 2206.

Fondo: ARA

Sección: Militante cristero

Subsección: L.N.D.L.R., C.D y C.E.

Serie: Correspondencia y administración.

Caja: 6 Expediente: 21 Documento: 1502 Foja: 1f Folio: 553

N° de ficha: 554

Fecha: 30 de marzo de 1925 Lugar: Jalpa, Zacatecas.

Descripción: Carta dirigida al Sr. Quevedo, en la cual se le informa que recibió su carta con fecha del 17 tarde por lo que no pudo satisfacer todas las indicaciones, también le comenta que el domingo espera recibir as adhesiones de su elemento más importante, el rural.

Observaciones: Mecanuscrito en buen estado y sin firma. El documento presenta otro folio el 2207.

Fondo: ARA

Sección: Militante cristero

Subsección: L.N.D.L.R., C.D y C.E.

Serie: Correspondencia y administración.

Caja: 6 Expediente: 21 Documento: 1503 Foja: 1f Folio: 554

N° de ficha: 555

Fecha: S/F Lugar: S/L.

Descripción: Carta del secretario Particular del C.D. a Armando Téllez, en la cual se le informa que ha sido aprobada su petición para realizar una colecta en el Distrito Federal.

Observaciones: Mecanuscrito en buen estado y sin firma. El documento presenta otro folio el 2207.

Fondo: ARA

Sección: Militante cristero

Subsección: L.N.D.L.R., C.D y C.E.

Serie: Correspondencia y administración.

Caja: 6 Expediente: 21 Documento: 1504 Foja: 1f Folio: 555

N° de ficha: 556

Fecha: 23 de marzo de 1925 Lugar: Ciudad de México

Descripción: Adhesión a la Liga Nacional de Defesa Religiosa por parte de Alberto Cananco.

Observaciones: Manuscrito en buen estado y con firma. El documento presenta otro folio el 2208.

Fondo: ARA

Sección: Militante cristero

Subsección: L.N.D.L.R., C.D y C.E.

Serie: Correspondencia y administración.

Caja: 6 Expediente: 21 Documento: 1505 Foja: 1f Folio: 556

N° de ficha: 557

Fecha: 30 de marzo de 1925 Lugar: Colima

Descripción: Carta dirigida a René Capistrán Garza de Francisco Rueda, en la cual le informa que la circular de la A.C.J.M. llegó tarde por lo que la distribución tardará un poco, pero se está estableciendo un Comité de Defensa Religiosa.

Observaciones: Manuscrito en buen estado y con firma. El documento presenta otro folio el 2209.

Fondo: ARA

Sección: Militante cristero

Subsección: L.N.D.L.R., C.D y C.E.

Serie: Correspondencia y administración.

Caja: 6

Expediente: 21

Documento: 1506

Foja: 1f

Folio: 557

N° de ficha: 558

Fecha: S/F Lugar: S/L.

Descripción: Adhesión a la Liga Nacional de Defensa Religiosa dirigida a Rafael Ceniceros Villareal por parte de A. Zamora.

Observaciones: Manuscrito en buen estado y con firma. El documento presenta otro folio el 2210.

Fondo: ARA

Sección: Militante cristero

Subsección: L.N.D.L.R., C.D y C.E.

Serie: Correspondencia y administración.

Caja: 6

Expediente: 21

Documento: 1507

Foja: 1f

Folio: 558

N° de ficha: 559

Fecha: 30 de marzo de 1925 Lugar: Salamanca, Guanajuato

Descripción: Adhesión a la Liga nacional de Defensa Religiosa dirigida a José Esquivel Alfaro por parte de Eusebio Aguilar.

Observaciones: Manuscrito en buen estado y con firma. El documento presenta otro folio el 2211.

Fondo: ARA

Sección: Militante cristero

Subsección: L.N.D.L.R., C.D y C.E.

Serie: Correspondencia y administración.

Caja: 6

Expediente: 21

Documento: 1508

Foja: 1f

Folio: 559

N° de ficha: 560

Fecha: S/F Lugar: Monterrey, N.L.

Descripción: Carta dirigida a René Capistrán Garza en que se le informa que ha quedado establecida la LIGA NACIONAL DE DEFENSA RELIGIOSA en la ciudad y que se ha establecido una Comisión Organizadora.

Observaciones: Mecanuscrito en buen estado y con firma. El documento presenta otro folio el 2212.

Fondo: ARA

Sección: Militante cristero

Subsección: L.N.D.L.R., C.D y C.E.

Serie: Correspondencia y administración.

Caja: 6

Expediente: 21

Documento: 1509

Foja: 1f

Folio: 560

N° de ficha: 561

Fecha: 1925 Lugar: México.

Descripción: Sobre firmado.

Observaciones: Manuscrito en buen estado y sin firma. El documento presenta otro folio el 2213.

Fondo: ARA

Sección: Militante cristero

Subsección: L.N.D.L.R., C.D y C.E.

Serie: Correspondencia y administración.

Caja: 6

Expediente: 21

Documento: 1510

Foja: 1f

Folio: 561

N° de ficha: 562

Fecha: 30 de marzo de 1925 Lugar: Guadalajara.

Descripción: Adhesión a la "Liga Nacional de Defensa Religiosa" por parte del Sindicato Católico de Zapateros David Galván.

Observaciones: Manuscrito en buen estado y con varias firmas. El documento presenta otro folio el 2213.

Fondo: ARA

Sección: Militante cristero

Subsección: L.N.D.L.R., C.D y C.E.

Serie: Correspondencia y administración.

Caja: 6

Expediente: 21

Documento: 1511

Foja: 1f

Folio: 562

N° de ficha: 563

Fecha: S/F Lugar: México, D.F.

Descripción: Tarjeta postal de Magdaleno Cervantes dirigida a Edmundo Belmonte en la que le pide la dirección del Sr. Trinidad García de Morelia.

Observaciones: Tarjeta manuscrita en buen estado y con firma. El documento presenta otro folio el 2215.

Fondo: ARA

Sección: Militante cristero

Subsección: L.N.D.L.R., C.D y C.E.

Serie: Correspondencia y administración.

Caja: 6

Expediente: 21

Documento: 1512

Foja: 1f

Folio: 563

N° de ficha: 564

Fecha: 30 de marzo de 1925 Lugar: Puebla.

Descripción: Carta dirigida a Reynaldo Manero de parte de M. Abrego en que le informa que recibió la circular y que ya está formada la Liga, también le menciona que no puede mezclar el nombre Religioso y si sería mejor ponerle el nombre de Unión Popular Mexicana en los folletos que le adjuntan.

Observaciones: Mecanuscrito en buen estado y firmado. El documento presenta otro folio el 2216.

Fondo: ARA

Sección: Militante cristero

Subsección: L.N.D.L.R., C.D y C.E.

Serie: Correspondencia y administración.

Caja: 6

Expediente: 21

Documento: 1512

Foja: 1f

Folio: 564

N° de ficha: 565

Fecha: 30 de marzo de 1925 Lugar: México.

Descripción: Carta dirigida a Donanciano Rodríguez por parte del Comité Ejecutivo, en la cual se le agradece la adhesión y se le pide que se entreviste con los directores principales de la Asociación de Acción Social, Caballeros de Colón, A.C.J.M, Damas Católica, etc. Para ver la posibilidad de establecer un Comité Organizador.

Observaciones: Mecanuscrito en buen estado y sin firma. El documento presenta otro folio el 2217.

Fondo: ARA

Sección: Militante cristero

Subsección: L.N.D.L.R., C.D y C.E.

Serie: Correspondencia y administración.

Caja: 6

Expediente: 21

Documento: 1513

Foja: 1f

Folio: 565

N° de ficha: 566

Fecha: S/F Lugar: México, D.F.

Descripción: Sobre dirigido a Antonio Ruiz.

Observaciones: Sobre en buen estado y sin firma. El documento presenta otro folio el 2218.

Fondo: ARA

Sección: Militante cristero

Subsección: L.N.D.L.R., C.D y C.E.

Serie: Correspondencia y administración.

Caja: 6

Expediente: 21

Documento: 1514

Foja: 1f

Folio: 566

N° de ficha: 567

Fecha: 30 de marzo de 1925 Lugar: Charcas, S.L.P.

Descripción: Carta dirigida a Reynaldo Manero en la cual se le acusa de recibido la carta del 21 del mes corriente, y le informa que desde el día 14 el párroco Gregorio Romo inauguró la "Liga Católica Popular Potosina".

Observaciones: Mecanuscrito en buen estado y con firma. El documento presenta otro folio el 2219.

Fondo: ARA

Sección: Militante cristero

Subsección: L.N.D.L.R., C.D y C.E.

Serie: Correspondencia y administración.

Caja: 6

Expediente: 21

Documento: 1515

Foja: 1f

Folio: 567

N° de ficha: 568

Fecha: 30 de marzo de 1925 Lugar: San Miguel de Allende, Gto.

Descripción: Carta dirigida a Miguel Arellano por parte del Comité Ejecutivo, en la cual le informan que no le pueden enviar el material solicitado por cuestiones de seguridad, le adjuntan manifiestos impresos para conseguir adhesiones.

Observaciones: Mecanuscrito en buen estado y sin firma. El documento presenta otro folio el 2220.

Fondo: ARA

Sección: Militante cristero

Subsección: L.N.D.L.R., C.D y C.E.

Serie: Correspondencia y administración.

Caja: 6

Expediente: 21

Documento: 1516

Foja: 1f

Folio: 568

N° de ficha: 569

Fecha: 31 de marzo de 1931 Lugar: Acambaro, Gto.

Descripción: Carta dirigida a Fernando Medina de parte del Comité Ejecutivo, en la cual le agradecen su adhesión y le piden una entrevista con los jefes de las principales asociaciones religiosas como los Caballeros de Colón, las Damas Católicas y la A.C.J.M.

Observaciones: Mecanuscrito en buen estado y sin firma. El documento presenta otro folio el 2221.

Fondo: ARA

Sección: Militante cristero

Subsección: L.N.D.L.R., C.D y C.E.

Serie: Correspondencia y administración.

Caja: 6

Expediente: 21

Documento: 1517

Foja: 1f

Folio: 569

N° de ficha: 570

Fecha: 31 de marzo de 1925 Lugar: Apizaco, Tlax.

Descripción: Carta de la L.N. de D.R. a Don Buenaventura Bel, en la cual le agradecen sus palabras de aliento y le piden que continúe con las adhesiones y las cuotas voluntarias.

Observaciones: Mecanuscrito en buen estado y sin firma. El documento presenta otro folio el 2222.

Fondo: ARA

Sección: Militante cristero

Subsección: L.N.D.L.R., C.D y C.E.

Serie: Correspondencia y administración.

Caja: 6

Expediente: 21

Documento: 1518

Foja: 1f

Folio: 570

N° de ficha: 571

Fecha: 31 de marzo de 1925 Lugar: Ébano, S.L.P.

Descripción: Carta del Comité Ejecutivo a Sebastián Aguilar, en la cual se le agradece su adhesión y se le pide que continúe con las adhesiones y cuotas voluntarias.

Observaciones: Mecanuscrito en buen estado y sin firma. El documento presenta otro folio el 2223.

Fondo: ARA

Sección: Militante cristero

Subsección: L.N.D.L.R., C.D y C.E.

Serie: Correspondencia y administración.

Caja: 6

Expediente: 21

Documento: 1519

Foja: 1f

Folio: 571

N° de ficha: 572

Fecha: 31 de marzo de 1925 Lugar: Panindicuaro, Mich.

Descripción: Carta del Comité Ejecutivo a Bernardo Parra, en la cual se le agradece su adhesión y se le pide que informe si sabe de la creación de una asociación similar a la Liga.

Observaciones: Mecanuscrito en buen estado y sin firma. El documento presenta otro folio el 2224.

Fondo: ARA

Sección: Militante cristero

Subsección: L.N.D.L.R., C.D y C.E.

Serie: Correspondencia y administración.

Caja: 6

Expediente: 21

Documento: 1520

Foja: 1f

Folio: 572

N° de ficha: 573

Fecha: Lugar:

Descripción:

Observaciones:

Fondo: ARA

Sección: Militante cristero

Subsección: L.N.D.L.R., C.D y C.E.

Serie: Correspondencia y administración.

Caja: 6 Expediente: 21

Documento: 1521 Foja: 1f Folio: 573

N° de ficha: 574

Fecha: 31 de marzo de 1925 Lugar: San Francisco del Rincón, Gto.

Descripción: Adhesión a la Liga Nacional de Defensa Religiosa dirigida a José Esquivel Alfaro de Guadalupe Jacinto.

Observaciones: Manuscrito en buen estado y con firma. El documento presenta otro folio el 2226.

Fondo: ARA

Sección: Militante cristero

Subsección: L.N.D.L.R., C.D y C.E.

Serie: Correspondencia y administración.

Caja: 6 Expediente: 21

Documento: 1522 Foja: 1/2f Folio: 574

N° de ficha: 575

Fecha: S/F Lugar: S/L.

Descripción: Adhesión a la Liga Nacional de Defensa Religiosa dirigida a José Esquivel Alfaro de Guadalupe Jacinto. Continuación del documento anterior.

Observaciones: Manuscrito en buen estado y con firma. El documento presenta otro folio el 2227.

Fondo: ARA

Sección: Militante cristero

Subsección: L.N.D.L.R., C.D y C.E.

Serie: Correspondencia y administración.

Caja: 6 Expediente: 21

Documento: 1523 Foja: 2/2f Folio: 575

N° de ficha: 576

Fecha: S/F Lugar: Tampico, Tamaulipas.

Descripción: Documento en el que queda asentada la fundación y mesa directiva de un Sub-Comité de Defensa Religiosa, supeditado al Comité de Guadalajara.

Observaciones: Mecanuscrito en buen estado y con firma. El documento presenta otro folio el 2228.

Fondo: ARA

Sección: Militante cristero

Subsección: L.N.D.L.R., C.D y C.E.

Serie: Correspondencia y administración.

Caja: 6 Expediente: 21

Documento: 1524 Foja: 1f Folio: 576

N° de ficha: 577

Fecha: 31 de marzo de 1925 Lugar: México, D.F.

Descripción: Carta dirigida a Reynaldo Manero en la cual el remitente agradece los manuales enviados y le informa que mandaron a hacer 200 ejemplares para que los distribuya en su localidad, le informa que le enviará la lista de los principales firmante con sus domicilios.

Observaciones: Mecanuscrito en buen estado y con firma. El documento presenta otro folio el 2229.

Fondo: ARA

Sección: Militante cristero

Subsección: L.N.D.L.R., C.D y C.E.

Serie: Correspondencia y administración.

Caja: 6

Expediente: 21

Documento: 1525

Foja: 1f

Folio: 577

N° de ficha: 578

Fecha: Abril de 1925 Lugar: Acámbaro.

Descripción: Adhesión del Sindicato de Cargadores "San Antonio de Padua" a la Liga Nacional de Defensa Religiosa.

Observaciones: Manuscrito en buen estado y con firma. El documento presenta otro folio el 2230.

Fondo: ARA

Sección: Militante cristero

Subsección: L.N.D.L.R., C.D y C.E.

Serie: Correspondencia y administración.

Caja: 6

Expediente: 22

Documento: 1526

Foja: 1f

Folio: 578

N° de ficha: 579

Fecha: Abril de 1925 Lugar: Acámbaro.

Descripción: Adhesión del Sindicato de Aguadores "San Juan Bautista" a la Liga Nacional de Defensa Religiosa.

Observaciones: Manuscrito en buen estado y con firma. El documento presenta otro folio el 2231.

Fondo: ARA

Sección: Militante cristero

Subsección: L.N.D.L.R., C.D y C.E.

Serie: Correspondencia y administración.

Caja: 6

Expediente: 22

Documento: 1527

Foja: 1f

Folio: 579

N° de ficha: 580

Fecha: S/F Lugar: S/L.

Descripción: Carta en la que se adjunta una lista con las adhesiones a la Liga como se había solicitado.

Observaciones: Manuscrito en buen estado y con firma. El documento presenta otro folio el 2232.

Fondo: ARA

Sección: Militante cristero

Subsección: L.N.D.L.R., C.D y C.E.

Serie: Correspondencia y administración.

Caja: 6

Expediente: 22

Documento: 1528

Foja: 1f

Folio: 580

N° de ficha: 581

Fecha: S/F Lugar: S/L.

Descripción: Adhesiones a la Liga Nacional de Defensa Religiosa.

Observaciones: Manuscrito en buen estado, presenta algunas manchas y contiene firma.

El documento presenta otro folio el 2233.

Fondo: ARA

Sección: Militante cristero

Subsección: L.N.D.L.R., C.D y C.E.

Serie: Correspondencia y administración.

Caja: 6

Expediente: 21

Documento: 1529

Foja: 1f

Folio: 581

N° de ficha: 582

Fecha: Abril de 1925 Lugar: León.

Descripción: Carta dirigida a Reynaldo Manero en la cual se le informa que le adjunta la lista de adhesiones que le había solicitado.

Observaciones: Manuscrito en buen estado y con firma. El documento presenta otro folio el 2234.

Fondo: ARA

Sección: Militante cristero

Subsección: L.N.D.L.R., C.D y C.E.

Serie: Correspondencia y administración.

Caja: 6

Expediente: 22

Documento: 1530

Foja: 1f

Folio: 582

N° de ficha: 583

Fecha: 1 de Abril de 1925 Lugar: Guadalajara.

Descripción: Adhesión a la Liga Nacional de Defensa Religiosa por parte del Sindicato de Albañiles Católicos de Guadalajara.

Observaciones: Manuscrito en buen estado y con firma de Julio García y Juan Gómez, presenta un sello del sindicato de albañiles católicos. El documento presenta otro folio el 2235.

Fondo: ARA

Sección: Militante cristero

Subsección: L.N.D.L.R., C.D y C.E.

Serie: Correspondencia y administración.

Caja: 6

Expediente: 22

Documento: 1531

Foja: 1/3f

Folio: 583

N° de ficha: 584

Fecha: S/F Lugar: S/L.

Descripción: Adhesión a la Liga Nacional de Defensa Religiosa por parte del Sindicato de Albañiles Católicos de Guadalajara. Continuación del documento anterior.

Observaciones: Manuscrito en buen estado y con varias firmas. El documento presenta otro folio el 2236.

Fondo: ARA

Sección: Militante cristero

Subsección: L.N.D.L.R., C.D y C.E.

Serie: Correspondencia y administración.

Caja: 6

Expediente: 22

Documento: 1532

Foja: 2/3f

Folio: 584

N° de ficha: 585

Fecha: S/F Lugar: S/L.

Descripción: Adhesión a la Liga Nacional de Defensa Religiosa por parte del Sindicato de Albañiles Católicos de Guadalajara. Continuación del documento anterior.

Observaciones: Manuscrito en buen estado y con varias firmas. El documento presenta otro folio el 2237.

Fondo: ARA

Sección: Militante cristero

Subsección: L.N.D.L.R., C.D y C.E.

Serie: Correspondencia y administración.

Caja: 6

Expediente: 22

Documento: 1533

Foja: 3/3f

Folio: 585

N° de ficha: 586

Fecha: 1 de abril de 1925 Lugar: México.

Descripción: Vale a la tesorería de la Liga.

Observaciones: Mecanuscrito en buen estado y sin firma. El documento presenta otro folio el 2238.

Fondo: ARA

Sección: Militante cristero

Subsección: L.N.D.L.R., C.D y C.E.

Serie: Correspondencia y administración.

Caja: 6

Expediente: 22

Documento: 1534

Foja: 1f

Folio: 586

N° de ficha: 587

Fecha: 11 de abril de 1925 Lugar: México.

Descripción: Carta en la cual se solicita más información sobre la Liga de Defensa Religiosa y la manera de trabajar

Observaciones: Mecanuscrito en buen estado, con la tinta corrida y parcialmente ilegible, sin firma. El documento presenta otro folio el 2239.

Fondo: ARA

Sección: Militante cristero

Subsección: L.N.D.L.R., C.D y C.E.

Serie: Correspondencia y administración.

Caja: 6

Expediente: 22

Documento: 1535

Foja: 1f

Folio: 587

N° de ficha: 588

Fecha: S/F Lugar: México, D.F.

Descripción: Acuse de recibido de la circular.

Observaciones: Mecanuscrito, manchado, con la tinta corrida y parcialmente ilegible, sin firma. El documento presenta otro folio el 2240.

Fondo: ARA

Sección: Militante cristero

Subsección: L.N.D.L.R., C.D y C.E.

Serie: Correspondencia y administración.

Caja: 6

Expediente: 22

Documento: 1536

Foja: 1f

Folio: 588

N° de ficha: 589

Fecha: 1 de abril de 1925 Lugar: México, D.F.

Descripción: Carta dirigida a Edmundo Belmonte de Luis Franco, en la cual le informa a Belmonte que ya le ha firmado la protesta a Rafael Martínez y le entregó dinero.

Observaciones: Mecanuscrito en buen estado y con firma de Luis Franco. El documento presenta otro folio el 2241.

Fondo: ARA

Sección: Militante cristero

Subsección: L.N.D.L.R., C.D y C.E.

Serie: Correspondencia y administración.

Caja: 6 Expediente: 22 Documento: 1537 Foja: 1f Folio: 589

N° de ficha: 590

Fecha: 1 de abril de 1925 Lugar: México, D.F.

Descripción: Carta dirigida a Reynaldo Manero, en la cual se le informa que se recibió la circular, pero que cuando la recibió ya se había formado la Liga y se había dado la alarma, por ello todas las noches se queda con guardia católica el templo.

Observaciones: Mecanuscrito en buen estado y con firma. El documento presenta otro folio el 2242.

Fondo: ARA

Sección: Militante cristero

Subsección: L.N.D.L.R., C.D y C.E.

Serie: Correspondencia y administración.

Caja: 6 Expediente: 22 Documento: 1538 Foja: 1f Folio: 590

N° de ficha: 591

Fecha: 1 de abril de 1925 Lugar: Mocolito, Sin.

Descripción: Adhesión a la Liga Nacional de Defensa Religiosa.

Observaciones: Mecanuscrito en buen estado y con varias firmas. El documento presenta otro folio el 2243.

Fondo: ARA

Sección: Militante cristero

Subsección: L.N.D.L.R., C.D y C.E.

Serie: Correspondencia y administración.

Caja: 6 Expediente: 22 Documento: 1539 Foja: 1f Folio: 591

N° de ficha: 592

Fecha: S/F Lugar: María de la Paz

Descripción: Adhesión a la Liga Nacional de Defensa Religiosa dirigida a Miguel Palomar y Vizcarra.

Observaciones: Manuscrito en buen estado y firmado por Juan Barrera y Cruz Hernández. El documento presenta otro folio el 2244.

Fondo: ARA

Sección: Militante cristero

Subsección: L.N.D.L.R., C.D y C.E.

Serie: Correspondencia y administración.

Caja: 6 Expediente: 22 Documento: 1540 Foja: 1f Folio: 592

N° de ficha: 593

Fecha: S/F Lugar: S/L.

Descripción: Adhesión a la Liga Nacional de Defensa Religiosa dirigida a Miguel Palomar y Vizcarra. Continuación del documento anterior.

Observaciones: Manuscrito en buen estado y con varias firmas. El documento presenta otro folio el 2245.

Fondo: ARA

Sección: Militante cristero

Subsección: L.N.D.L.R., C.D y C.E.

Serie: Correspondencia y administración.

Caja: 6

Expediente: 22

Documento: 1541

Foja: 1f

Folio: 593

N° de ficha: 594

Fecha: S/F Lugar: S/L.

Descripción: Nota con varias firmas.

Observaciones: Manuscrito en buen estado y con varias firmas. El documento presenta otro folio el 2246.

Fondo: ARA

Sección: Militante cristero

Subsección: L.N.D.L.R., C.D y C.E.

Serie: Correspondencia y administración.

Caja: 6

Expediente: 22

Documento: 1542

Foja: 1f

Folio: 594

N° de ficha: 595

Fecha: S/F Lugar: S/L.

Descripción: Hoja con varias firmas.

Observaciones: Manuscrito en buen estado y con varias firmas. El documento presenta otro folio el 2247.

Fondo: ARA

Sección: Militante cristero

Subsección: L.N.D.L.R., C.D y C.E.

Serie: Correspondencia y administración.

Caja: 6

Expediente: 22

Documento: 1543

Foja: 1f

Folio: 595

N° de ficha: 596

Fecha: S/F Lugar: S/L.

Descripción: Nota con varias firmas.

Observaciones: Manuscrito en buen estado y con varias firmas. El documento presenta otro folio el 2248.

Fondo: ARA

Sección: Militante cristero

Subsección: L.N.D.L.R., C.D y C.E.

Serie: Correspondencia y administración.

Caja: 6

Expediente: 22

Documento: 1544

Foja: 1f

Folio: 596

N° de ficha: 597

Fecha: S/F Lugar: S/L.

Descripción: Hoja con varias firmas.

Observaciones: Manuscrito en buen estado y con varias firmas. El documento presenta otro folio el 2249.

Fondo: ARA

Sección: Militante cristero

Subsección: L.N.D.L.R., C.D y C.E.

Serie: Correspondencia y administración.

Caja: 6 Expediente: 22 Documento: 1545 Foja: 1/2f Folio: 597

N° de ficha: 598

Fecha: S/F Lugar: S/L.

Descripción: Hoja con varias firmas.

Observaciones: Manuscrito en buen estado y con varias firmas. El documento presenta otro folio el 2250.

Fondo: ARA

Sección: Militante cristero

Subsección: L.N.D.L.R., C.D y C.E.

Serie: Correspondencia y administración.

Caja: 6 Expediente: 22 Documento: 1546 Foja: 1f Folio: 598

N° de ficha: 599

Fecha: S/F Lugar: S/L.

Descripción: Nota con varias firmas.

Observaciones: Manuscrito en buen estado y con varias firmas. El documento presenta otro folio el 2250.

Fondo: ARA

Sección: Militante cristero

Subsección: L.N.D.L.R., C.D y C.E.

Serie: Correspondencia y administración.

Caja: 6 Expediente: 22 Documento: 1547 Foja: 1f Folio: 599

N° de ficha: 600

Fecha: S/F Lugar: S/L.

Descripción: Hoja con varias firmas.

Observaciones: Manuscrito en buen estado y con varias firmas. El documento presenta otro folio el 2251.

Fondo: ARA

Sección: Militante cristero

Subsección: L.N.D.L.R., C.D y C.E.

Serie: Correspondencia y administración.

Caja: 6 Expediente: 22 Documento: 1547 Foja: 1f Folio: 600

N° de ficha: 601

Fecha: S/F Lugar: S/L.

Descripción: Lista de personas adscritas o que desean pertenecer a la Liga Nacional de Defensa Religiosa.

Observaciones: Mecanuscrito en buen estado y sin firma. El documento presenta otro folio el 2252.

Fondo: ARA

Sección: Militante cristero

Subsección: L.N.D.L.R., C.D y C.E.

Serie: Correspondencia y administración.

Caja: 6 Expediente: 22 Documento: 1548 Foja: 1f Folio: 601

N° de ficha: 602

Fecha: 1 de abril de 1925 Lugar: Irapuato.

Descripción: Carta de Patricio Rojas en la cual informa que adjunta una lista de adscritos.

Observaciones: Mecanuscrito en buen estado y con firma. El documento presenta otro folio el 2253.

Fondo: ARA

Sección: Militante cristero

Subsección: L.N.D.L.R., C.D y C.E.

Serie: Correspondencia y administración.

Caja: 6

Expediente: 22

Documento: 1548

Foja: 1/2f

Folio: 602

N° de ficha: 603

Fecha: S/F Lugar: S/L.

Descripción: Lista de adhesiones.

Observaciones: Mecanuscrito en buen estado, con algunas manchas en el borde superior derecho y sin firma. El documento presenta otro folio el 2253.

Fondo: ARA

Sección: Militante cristero

Subsección: L.N.D.L.R., C.D y C.E.

Serie: Correspondencia y administración.

Caja: 6

Expediente: 22

Documento: 1548

Foja: 2/2f

Folio: 603

N° de ficha: 604

Fecha: 1 de abril de 1925 Lugar: Colima, Col.

Descripción: Carta dirigida a Edelmiro Traslosheros de S. Grajeda, en la cual le informa que se ha enterado de la circular núm. 22, así como de las bases y el programa de la Liga Nacional de Defensa Religiosa por lo que le adjunta el manifiesto de la Liga que se fundó ese mes.

Observaciones: Mecanuscrito en buen estado y sin firma. El documento presenta otro folio el 2254.

Fondo: ARA

Sección: Militante cristero

Subsección: L.N.D.L.R., C.D y C.E.

Serie: Correspondencia y administración.

Caja: 6

Expediente: 22

Documento: 1549

Foja: 1f

Folio: 604

N° de ficha: 605

Fecha: 1 de abril de 1925 Lugar: México, D.F.

Descripción: Adhesión a la "Liga Nacional de Defensa Religiosa" dirigida a René Capistrán Garza de Pedro Romero

Observaciones: Manuscrito en buen estado, quemado ligeramente del margen superior y con firma. El documento presenta otro folio el 2255.

Fondo: ARA

Sección: Militante cristero

Subsección: L.N.D.L.R., C.D y C.E.

Serie: Correspondencia y administración.

Caja: 6

Expediente: 22

Documento: 1550

Foja: 1f

Folio: 605

N° de ficha: 606

Fecha: 3 de abril de 1925 Lugar: Cezontepec

Descripción: Carta de Nabor Granados a Reynaldo Manero, en la cual le informa de las nuevas adhesiones y le adjunta una lista con ellas.

Observaciones: Manuscrito en buen estado, ligeramente manchado y con firma. El documento presenta otro folio el 2256.

Fondo: ARA Sección: Militante cristero
Subsección: L.N.D.L.R., C.D y C.E. Serie: Correspondencia y administración.
Caja: 6 Expediente: 22 Documento: 1551 Foja: 1/2f Folio: 606

N° de ficha: 607

Fecha: S/F Lugar: S/L.

Descripción: Lista de adhesiones a la Liga Nacional de Defensa Religiosa.

Observaciones: Manuscrito en buen estado, manchado del borde superior derecho y con la tinta ligeramente corrida, sin firma. El documento presenta otro folio el 2257.

Fondo: ARA Sección: Militante cristero
Subsección: L.N.D.L.R., C.D y C.E. Serie: Correspondencia y administración.
Caja: 6 Expediente: 22 Documento: 1551 Foja: 2/2f Folio: 607

N° de ficha: 608

Fecha: 4 de febrero de 1925 Lugar: Yrapuato.

Descripción: Carta de Donaciano Rodríguez a J. Belmonte, en la cual le pide indicaciones para formar de inicio a fin un Comité Organizador de la "Liga".

Observaciones: Manuscrito manchado y con la tinta ligeramente corrida, con firma. El documento presenta otro folio el 2258.

Fondo: ARA Sección: Militante cristero
Subsección: L.N.D.L.R., C.D y C.E. Serie: Correspondencia y administración.
Caja: 6 Expediente: 22 Documento: 1552 Foja: 1f Folio: 608

N° de ficha: 609

Fecha: S/F Lugar: S/L.

Descripción: Carta de Albino Arriaga a René Capistrán, en la cual le solicita la dirección para enviar las adhesiones a la Liga Nacional de Defensa Religiosa.

Observaciones: Mecanuscrito en buen estado y con firma. El documento presenta otro folio el 2259.

Fondo: ARA Sección: Militante cristero
Subsección: L.N.D.L.R., C.D y C.E. Serie: Correspondencia y administración.
Caja: 6 Expediente: 22 Documento: 1553 Foja: 1f Folio: 609

N° de ficha: 610

Fecha: 2 de abril de 1925 Lugar: Irapuato, Gto.

Descripción: Carta de Donaciano Rodríguez a Edmundo Belmonte, en la cual le informa que tiene 500 adhesiones y que espera indicaciones.

Observaciones: Manuscrito en buen estado, letra poco legible y con firma. El documento presenta otro folio el 2260.

Fondo: ARA Sección: Militante cristero
Subsección: L.N.D.L.R., C.D y C.E. Serie: Correspondencia y administración.
Caja: 6 Expediente: 22 Documento: 1554 Foja: 1f Folio: 610

N° de ficha: 611

Fecha: 2 de abril de 1925 Lugar: San Marcos, Jal.

Descripción: Adhesión a la Liga Nacional de defensa Religiosa de Vicente Paredes dirigida a Miguel Palomar y Vizcarra.

Observaciones: Manuscrito en buen estado, con la esquina superior derecha parcialmente rota y con firma. El documento presenta otro folio el 2261.

Fondo: ARA

Sección: Militante cristero

Subsección: L.N.D.L.R., C.D y C.E.

Serie: Correspondencia y administración.

Caja: 6 Expediente: 22 Documento: 1555 Foja: 1f Folio: 611

N° de ficha: 612

Fecha: 2 de abril de 1925 Lugar: Puebla.

Descripción: Carta de V. Mart. C., en la cual informa de la prohibición del Sr. A. relativa a que los S. no tomen parte alguna en los trabajos de los católicos, también informa que ya quedó instalada la L y que los únicos que trabajan activamente son los jóvenes de la ACJM.

Observaciones: Mecanuscrito copia del original, en buen estado y sin firma. El documento presenta otro folio el 2262.

Fondo: ARA

Sección: Militante cristero

Subsección: L.N.D.L.R., C.D y C.E.

Serie: Correspondencia y administración.

Caja: 6 Expediente: 22 Documento: 1556 Foja: 1f Folio: 612

N° de ficha: 613

Fecha: 2 de abril de 1925 Lugar: San francisco del Oro.

Descripción: Adhesión a la "Liga Nacional de Defensa Religiosa" de Pedro Pablo Aldama.

Observaciones: Manuscrito en buen estado y con firma. El documento presenta otro folio el 2263.

Fondo: ARA

Sección: Militante cristero

Subsección: L.N.D.L.R., C.D y C.E.

Serie: Correspondencia y administración.

Caja: 6 Expediente: 22 Documento: 1557 Foja: 1/2f Folio: 613

N° de ficha: 614

Fecha: S/F Lugar: S/L.

Descripción: Continuación de documento anterior, en el cual Pedro Pablo Aldama manifiesta su apoyo a la "Liga" y comenta que en 1911 ayudó a fundar el "Partido Católico Nacional".

Observaciones: Manuscrito en buen estado y con firma. El documento presenta otro folio el 2264.

Fondo: ARA

Sección: Militante cristero

Subsección: L.N.D.L.R., C.D y C.E.

Serie: Correspondencia y administración.

Caja: 6 Expediente: 22 Documento: 1557 Foja: 2/2f Folio: 614

N° de ficha: 615

Fecha: 3 de abril de 1925 Lugar: Celaya.

Descripción: Adhesión a la Liga Nacional de Defensa Religiosa dirigida a Miguel Palomar y Vizcarra por parte del H. Comité de la C.N.C.T. también le informan que ha quedado formado con carácter de provisional el Comité de Defensa Religiosa de la localidad.

Observaciones: Mecanuscrito en buen estado y con firma. El documento presenta otro folio el 2265.

Fondo: ARA

Sección: Militante cristero

Subsección: L.N.D.L.R., C.D y C.E.

Serie: Correspondencia y administración.

Caja: 6

Expediente: 22

Documento: 1558

Foja: 1/21f

Folio: 615

N° de ficha: 616

Fecha: S/F Lugar: S/L.

Descripción: Continuación del documento anterior, lista de firmas.

Observaciones: Manuscrito en buen estado y con firma. El documento presenta otro folio el 2266.

Fondo: ARA

Sección: Militante cristero

Subsección: L.N.D.L.R., C.D y C.E.

Serie: Correspondencia y administración.

Caja: 6

Expediente: 22

Documento: 1559

Foja: 2/21f

Folio: 616

N° de ficha: 617

Fecha: S/F Lugar: S/L.

Descripción: Continuación del documento anterior, lista de firmas.

Observaciones: Manuscrito en buen estado y con firma. El documento presenta otro folio el 2267.

Fondo: ARA

Sección: Militante cristero

Subsección: L.N.D.L.R., C.D y C.E.

Serie: Correspondencia y administración.

Caja: 6

Expediente: 22

Documento: 1559

Foja: 3/21f

Folio: 617

N° de ficha: 618

Fecha: S/F Lugar: S/L.

Descripción: Continuación del documento anterior, lista de firmas.

Observaciones: Manuscrito en buen estado y con firma. El documento presenta otro folio el 2268.

Fondo: ARA

Sección: Militante cristero

Subsección: L.N.D.L.R., C.D y C.E.

Serie: Correspondencia y administración.

Caja: 6

Expediente: 22

Documento: 1559

Foja: 4/21f

Folio: 618

N° de ficha: 619

Fecha: S/F Lugar: S/L.

Descripción: Continuación del documento anterior, lista de firmas.

Observaciones: Manuscrito en buen estado y con firma. El documento presenta otro folio el 2269.

Fondo: ARA

Sección: Militante cristero

Subsección: L.N.D.L.R., C.D y C.E.

Serie: Correspondencia y administración.

Caja: 6

Expediente: 22

Documento: 1559

Foja: 5/21f

Folio: 619

N° de ficha: 620

Fecha: S/F Lugar: S/L.

Descripción: Continuación del documento anterior, lista de firmas.

Observaciones: Manuscrito en buen estado y con firma. El documento presenta otro folio el 2270.

Fondo: ARA

Sección: Militante cristero

Subsección: L.N.D.L.R., C.D y C.E.

Serie: Correspondencia y administración.

Caja: 6

Expediente: 22

Documento: 1559

Foja: 6/21f

Folio: 620

N° de ficha: 621

Fecha: S/F Lugar: S/L.

Descripción: Continuación del documento anterior, lista de firmas.

Observaciones: Manuscrito en buen estado y con firma. El documento presenta otro folio el 2271.

Fondo: ARA

Sección: Militante cristero

Subsección: L.N.D.L.R., C.D y C.E.

Serie: Correspondencia y administración.

Caja: 6

Expediente: 22

Documento: 1559

Foja: 7/21f

Folio: 621

N° de ficha: 622

Fecha: S/F Lugar: S/L.

Descripción: Continuación del documento anterior, lista de firmas.

Observaciones: Manuscrito en buen estado y con firma. El documento presenta otro folio el 2272.

Fondo: ARA

Sección: Militante cristero

Subsección: L.N.D.L.R., C.D y C.E.

Serie: Correspondencia y administración.

Caja: 6

Expediente: 22

Documento: 1559

Foja: 8/21f

Folio: 622

N° de ficha: 623

Fecha: S/F Lugar: S/L.

Descripción: Continuación del documento anterior, lista de firmas.

Observaciones: Manuscrito en buen estado y con firma. El documento presenta otro folio el 2273.

Fondo: ARA

Sección: Militante cristero

Subsección: L.N.D.L.R., C.D y C.E.

Serie: Correspondencia y administración.

Caja: 6

Expediente: 22

Documento: 1559

Foja: 9/21f

Folio: 623

N° de ficha: 624

Fecha: S/F Lugar: S/L.

Descripción: Continuación del documento anterior, lista de firmas.

Observaciones: Manuscrito en buen estado y con firma. El documento presenta otro folio el 2274.

Fondo: ARA

Sección: Militante cristero

Subsección: L.N.D.L.R., C.D y C.E.

Serie: Correspondencia y administración.

Caja: 6

Expediente: 22

Documento: 1559

Foja: 10/21f

Folio: 624

N° de ficha: 625

Fecha: S/F Lugar: S/L.

Descripción: Continuación del documento anterior, lista de firmas.

Observaciones: Manuscrito en buen estado y con firma. El documento presenta otro folio el 2275.

Fondo: ARA

Sección: Militante cristero

Subsección: L.N.D.L.R., C.D y C.E.

Serie: Correspondencia y administración.

Caja: 6

Expediente: 22

Documento: 1559

Foja: 11/21f

Folio: 625

N° de ficha: 626

Fecha: S/F Lugar: S/L.

Descripción: Continuación del documento anterior, lista de firmas.

Observaciones: Manuscrito en buen estado y con firma. El documento presenta otro folio el 2276.

Fondo: ARA

Sección: Militante cristero

Subsección: L.N.D.L.R., C.D y C.E.

Serie: Correspondencia y administración.

Caja: 6

Expediente: 22

Documento: 1559

Foja: 12/21f

Folio: 626

N° de ficha: 627

Fecha: S/F Lugar: S/L.

Descripción: Continuación del documento anterior, lista de firmas.

Observaciones: Manuscrito en buen estado y con firma. El documento presenta otro folio el 2277.

Fondo: ARA

Sección: Militante cristero

Subsección: L.N.D.L.R., C.D y C.E.

Serie: Correspondencia y administración.

Caja: 6

Expediente: 22

Documento: 1559

Foja: 13/21f

Folio: 627

N° de ficha: 628

Fecha: S/F Lugar: S/L.

Descripción: Continuación del documento anterior, lista de firmas.

Observaciones: Manuscrito en buen estado y con firma. El documento presenta otro folio el 2278.

Fondo: ARA

Sección: Militante cristero

Subsección: L.N.D.L.R., C.D y C.E.

Serie: Correspondencia y administración.

Caja: 6

Expediente: 22

Documento: 1559

Foja: 14/21f

Folio: 628

N° de ficha: 629

Fecha: S/F Lugar: S/L.

Descripción: Continuación del documento anterior, lista de firmas.

Observaciones: Manuscrito en buen estado y con firma. El documento presenta otro folio el 2279.

Fondo: ARA

Sección: Militante cristero

Subsección: L.N.D.L.R., C.D y C.E.

Serie: Correspondencia y administración.

Caja: 6

Expediente: 22

Documento: 1559

Foja: 15/21f

Folio: 629

N° de ficha: 630

Fecha: S/F Lugar: S/L.

Descripción: Continuación del documento anterior, lista de firmas.

Observaciones: Manuscrito en buen estado y con firma. El documento presenta otro folio el 2280.

Fondo: ARA

Sección: Militante cristero

Subsección: L.N.D.L.R., C.D y C.E.

Serie: Correspondencia y administración.

Caja: 6

Expediente: 22

Documento: 1559

Foja: 16/21f

Folio: 630

N° de ficha: 631

Fecha: S/F Lugar: S/L.

Descripción: Continuación del documento anterior, lista de firmas.

Observaciones: Manuscrito en buen estado y con firma. El documento presenta otro folio el 2281.

Fondo: ARA

Sección: Militante cristero

Subsección: L.N.D.L.R., C.D y C.E.

Serie: Correspondencia y administración.

Caja: 6

Expediente: 22

Documento: 1559

Foja: 17/21f

Folio: 631

N° de ficha: 632

Fecha: S/F Lugar: S/L.

Descripción: Continuación del documento anterior, lista de firmas.

Observaciones: Manuscrito en buen estado y con firma. El documento presenta otro folio el 2282.

Fondo: ARA

Sección: Militante cristero

Subsección: L.N.D.L.R., C.D y C.E.

Serie: Correspondencia y administración.

Caja: 6

Expediente: 22

Documento: 1559

Foja: 18/21f

Folio: 632

N° de ficha: 633

Fecha: S/F Lugar: S/L.

Descripción: Continuación del documento anterior, lista de firmas.

Observaciones: Manuscrito en buen estado y con firma. El documento presenta otro folio el 2283.

Fondo: ARA

Sección: Militante cristero

Subsección: L.N.D.L.R., C.D y C.E.

Serie: Correspondencia y administración.

Caja: 6

Expediente: 22

Documento: 1559

Foja: 19/21f

Folio: 633

N° de ficha: 634

Fecha: S/F Lugar: S/L.

Descripción: Continuación del documento anterior, lista de firmas.

Observaciones: Manuscrito en buen estado y con firma. El documento presenta otro folio el 2284.

Fondo: ARA

Sección: Militante cristero

Subsección: L.N.D.L.R., C.D y C.E.

Serie: Correspondencia y administración.

Caja: 6

Expediente: 22

Documento: 1559

Foja: 20/21f

Folio: 634

N° de ficha: 635

Fecha: S/F Lugar: S/L.

Descripción: Continuación del documento anterior, lista de firmas.

Observaciones: Manuscrito en buen estado y con firma. El documento presenta otro folio el 2285.

Fondo: ARA

Sección: Militante cristero

Subsección: L.N.D.L.R., C.D y C.E.

Serie: Correspondencia y administración.

Caja: 6

Expediente: 22

Documento: 1559

Foja: 21/21f

Folio: 635

N° de ficha: 636

Fecha: 3 de abril de 1925 Lugar: Tepic.

Descripción: Carta dirigida a Reynaldo Manero de Pablo Zepeda, en la cual se le informa que se han celebrado dos sesiones numerosas, se dispuso a crear una lista de los miembros para enviársela.

Observaciones: Mecanuscrito en buen estado y con firma. El documento presenta otro folio el 2286.

Fondo: ARA

Sección: Militante cristero

Subsección: L.N.D.L.R., C.D y C.E.

Serie: Correspondencia y administración.

Caja: 6

Expediente: 22

Documento: 1560

Foja: 1f

Folio: 636

N° de ficha: 637

Fecha: 2 de abril de 1925 Lugar: Tepic.

Descripción: Miembros de la Mesa Directiva Provisional. Lista de nombre.

Observaciones: Mecanuscrito en buen estado y con firma. El documento presenta otro folio el 2287.

Fondo: ARA

Sección: Militante cristero

Subsección: L.N.D.L.R., C.D y C.E.

Serie: Correspondencia y administración.

Caja: 6

Expediente: 22

Documento: 1561

Foja: 1f

Folio: 637

N° de ficha: 638

Fecha: 3 de abril de 1925 Lugar: México

Descripción: Carta dirigida a la Confederación N Católica del Trabajo de parte del Comité Ejecutivo, en la cual les agradecen si adhesión y les piden dirijan toda la correspondencia a Edmundo Belmonte.

Observaciones: Mecanuscrito en buen estado y con firma. El documento presenta otro folio el 2288.

Fondo: ARA

Sección: Militante cristero

Subsección: L.N.D.L.R., C.D y C.E.

Serie: Correspondencia y administración.

Caja: 6

Expediente: 22

Documento: 1562

Foja: 1f

Folio: 638

N° de ficha: 639

Fecha: 3 de abril de 1925 Lugar: México.

Descripción: Carta dirigida a Cayetano Blanco de parte del Comité Ejecutivo, en la cual agraden su adhesión y le piden que se entreviste con Anacleto Gonzáles Flores.

Observaciones: Mecanuscrito en buen estado y con firma. El documento presenta otro folio el 2289.

Fondo: ARA

Sección: Militante cristero

Subsección: L.N.D.L.R., C.D y C.E.

Serie: Correspondencia y administración.

Caja: 6

Expediente: 22

Documento: 1563

Foja: 1f

Folio: 639

N° de ficha: 640

Fecha: S/F Lugar: S/L.

Descripción: Adhesion a la Liga Nacional de Defensa de parte del Comité Ejecutivo de la Confederación Católica de Obreros.

Observaciones: Mecanuscrito en buen estado y sin firma. El documento presenta otro folio el 2290.

Fondo: ARA

Sección: Militante cristero

Subsección: L.N.D.L.R., C.D y C.E.

Serie: Correspondencia y administración.

Caja: 6

Expediente: 22

Documento: 1564

Foja: 1f

Folio: 640

N° de ficha: 641

Fecha: S/F Lugar: S/L.

Descripción: Carta dirigida al Sindicato de Zapateros y Similares "David Galván" de parte del Comité Ejecutivo, en la cual agradecen su adhesión y les piden entrevistarse con Anacleto Gonzales Flores.

Observaciones: Manuscrito en buen estado y sin firma. El documento presenta otro folio el 2291.

Fondo: ARA

Sección: Militante cristero

Subsección: L.N.D.L.R., C.D y C.E.

Serie: Correspondencia y administración.

Caja: 6

Expediente: 22

Documento: 1565

Foja: 1f

Folio: 641

N° de ficha: 642

Fecha: S/F Lugar: S/L.

Descripción: Continuación del documento anterior, en el cual se menciona la urgencia de nombrar comisarios locales en las diversas ciudades y municipalidades, por lo que solicitan propuestas de candidatos.

Observaciones: Mecanuscrito en buen estado y sin firma. El documento presenta otro folio el 2292.

Fondo: ARA

Sección: Militante cristero

Subsección: L.N.D.L.R., C.D y C.E.

Serie: Correspondencia y administración.

Caja: 6

Expediente: 22

Documento: 1566

Foja: 1f

Folio: 642

N° de ficha: 643

Fecha: 3 de abril de 1925 Lugar: México.

Descripción: Carta dirigida a la "Liga Jalisciense en Defensa de los Derechos Sociales" de parte del Comité Ejecutivo, en la cual les agradecen su adhesión y piden que se entrevisten con Anacleto Gonzales Flores.

Observaciones: Mecanuscrito en buen estado y con firma. El documento presenta otro folio el 2293.

Fondo: ARA

Sección: Militante cristero

Subsección: L.N.D.L.R., C.D y C.E.

Serie: Correspondencia y administración.

Caja: 6

Expediente: 22

Documento: 1567

Foja: 1f

Folio: 643

N° de ficha: 644

Fecha: 3 de abril de 1925 Lugar: Orizaba.

Descripción: Carta dirigida a Reynaldo Manera, en la cual se le informa que se recibió la circular y que todo el personal activo de la sección compuesta por 264 hermanos está de acuerdo con ella.

Observaciones: Mecanuscrito en buen estado y sin firma. El documento presenta otro folio el 2294.

Fondo: ARA

Sección: Militante cristero

Subsección: L.N.D.L.R., C.D y C.E.

Serie: Correspondencia y administración.

Caja: 6

Expediente: 22

Documento: 1568

Foja: 1f

Folio: 644

N° de ficha: 645

Fecha: 3 de abril de 1925 Lugar: México.

Descripción: Carta dirigida a Bonifacio Trejo de parte del Comité Ejecutivo, en la cual agradecen su adhesión y le piden informarse con los Jefes de las principales Asociaciones Religiosas e iniciar propaganda, procurando obtener el mayor número de adhesiones y cuotas voluntarias.

Observaciones: Mecanuscrito en buen estado y con firma. El documento presenta otro folio el 2295.

Fondo: ARA

Sección: Militante cristero

Subsección: L.N.D.L.R., C.D y C.E.

Serie: Correspondencia y administración.

Caja: 6

Expediente: 22

Documento: 1569

Foja: 1f

Folio: 645

N° de ficha: 646

Fecha: 3 de abril de 1925 Lugar: México.

Descripción: Carta dirigida a Jesús Téllez de porta del Comité Ejecutivo, en la cual agradecen su adhesión y dándole la aprobación para los trabajos de organización, estableciendo un Comité Organizador.

Observaciones: Mecanuscrito en buen estado y con firma. El documento presenta otro folio el 2296.

Fondo: ARA

Sección: Militante cristero

Subsección: L.N.D.L.R., C.D y C.E.

Serie: Correspondencia y administración.

Caja: 6

Expediente: 22

Documento: 1570

Foja: 1f

Folio: 646

N° de ficha: 647

Fecha: 3 de abril de 1925 Lugar: Celaya, Gto.

Descripción: Carta dirigida a Edelmiro Traslosheros de C.B. Salgado, en la cual se le informa que recibió su carta y se ha hecho público el manifiesto y la organización, también informa que el Comité mandó a imprimir 6000 manifiestos de los fundadores de la Liga.

Observaciones: Mecanuscrito en buen estado y con firma. El documento presenta otro folio el 2297.

Fondo: ARA

Sección: Militante cristero

Subsección: L.N.D.L.R., C.D y C.E.

Serie: Correspondencia y administración.

Caja: 6

Expediente: 22

Documento: 1571

Foja: 1f

Folio: 647

N° de ficha: 648

Fecha: 3 de abril de 1925 Lugar: S/L.

Descripción: Carta dirigida al Grupo Fundador de la Liga de Defensa Religiosa, en la cual les informan que las agrupaciones de acción social acordaron desarrollar labores para la propaganda en favor de la Liga, por lo que se acordó mandar a imprimir 6000 ejemplares de la manifestación.

Observaciones: Mecanuscrito en buen estado y con firma. El documento presenta otro folio el 2298.

Fondo: ARA

Sección: Militante cristero

Subsección: L.N.D.L.R., C.D y C.E.

Serie: Correspondencia y administración.

Caja: 6

Expediente: 22

Documento: 1572

Foja: 1f

Folio: 648

N° de ficha: 649

Fecha: 3 de abril de 1925 Lugar: México.

Descripción: Carta dirigida al Comité Ejecutivo de la L.N. de D.R. de Alberto Carrasco, en la cual les informa que su casa está completamente ocupada y no le permite recibir debidamente a persona alguna, por lo que pide una disculpa.

Observaciones: Manuscrito en buen estado, con letra poco legible y con firma. El documento presenta otro folio el 2299.

Fondo: ARA

Sección: Militante cristero

Subsección: L.N.D.L.R., C.D y C.E.

Serie: Correspondencia y administración.

Caja: 6

Expediente: 22

Documento: 1573

Foja: 1f

Folio: 649

N° de ficha: 650

Fecha: 3 de abril de 1925 Lugar: México.

Descripción: Carta dirigida a Edmundo Belmonte de Ignacio de la Borbolla, en la cual le manifiesta su disposición para reunirse en su casa.

Observaciones: Mecanuscrito en buen estado y con firma. El documento presenta otro folio el 2300.

Fondo: ARA

Sección: Militante cristero

Subsección: L.N.D.L.R., C.D y C.E.

Serie: Correspondencia y administración.

Caja: 6

Expediente: 22

Documento: 1574

Foja: 1f

Folio: 650

N° de ficha: 651

Fecha: 3 de abril de 1925 Lugar: México.

Descripción: Carta dirigida a Luis García Pimentel de parte del Comité Ejecutivo, en la cual agradecen su adhesión y solicitan una entrevista, para ello lo refieren con Edmundo Belmonte para ver los detalles.

Observaciones: Mecanuscrito en buen estado y sin firma. El documento presenta otro folio el 2301.

Fondo: ARA

Sección: Militante cristero

Subsección: L.N.D.L.R., C.D y C.E.

Serie: Correspondencia y administración.

Caja: 6

Expediente: 22

Documento: 1575

Foja: 1f

Folio: 651

N° de ficha: 652

Fecha: 3 de abril de 1925 Lugar: México.

Descripción: Carta dirigida al Dr. Osorno de parte del Comité Ejecutivo, en la cual le agradecen su adhesión y le solicitan investigue si en su localidad se ha establecido un Comité Regional cuya información la puede obtener acercándose a los principales miembros de las Asociaciones Religiosas.

Observaciones: Mecanuscrito en buen estado y sin firma. El documento presenta otro folio el 2302.

Fondo: ARA

Sección: Militante cristero

Subsección: L.N.D.L.R., C.D y C.E.

Serie: Correspondencia y administración.

Caja: 6

Expediente: 22

Documento: 1576

Foja: 1f

Folio: 652

N° de ficha: 653

Fecha: 3 de abril de 1925 Lugar: México.

Descripción: Carta dirigida a Jesús M. Dávila de parte del Comité Ejecutivo, en la cual agradecen su adhesión y le informan que en poco días llegará Gilberto Rodríguez a quien le puede entregar la lista de adhesiones.

Observaciones: Mecanuscrito en buen estado y sin firma. El documento presenta otro folio el 2303.

Fondo: ARA

Sección: Militante cristero

Subsección: L.N.D.L.R., C.D y C.E.

Serie: Correspondencia y administración.

Caja: 6

Expediente: 22

Documento: 1577

Foja: 1f

Folio: 653

N° de ficha: 654

Fecha: S/F Lugar: S/L.

Descripción: Carta dirigida a Emilio Sedas de parte del Comité Ejecutivo, en la cual agradecen su adhesión y le informan que será representante de zona, además le piden dirigir toda la correspondencia a Edmundo Belmonte.

Observaciones: Mecanuscrito en buen estado y sin firma. El documento presenta otro folio el 2304.

Fondo: ARA

Sección: Militante cristero

Subsección: L.N.D.L.R., C.D y C.E.

Serie: Correspondencia y administración.

Caja: 6

Expediente: 22

Documento: 1578

Foja: 1f

Folio: 654

N° de ficha: 655

Fecha: 3 de abril de 1925 Lugar: Pachuca, Hidalgo.

Descripción: Nota dirigida a Luis G. Bustos, en la cual le informan que todos los asuntos no se traten en la Convención sino en el Comité

Observaciones: Nota en buen estado y sin firma. El documento presenta otro folio el 2305.

Fondo: ARA

Sección: Militante cristero

Subsección: L.N.D.L.R., C.D y C.E.

Serie: Correspondencia y administración.

Caja: 6

Expediente: 22

Documento: 1579

Foja: 1f

Folio: 655

N° de ficha: 656

Fecha: 3 de abril de 1925 Lugar: México.

Descripción: Carta dirigida a Francisco P. Granados del Comité Ejecutivo, en la cual agradecen su adhesión y le piden que informarse con los jefes de las principales Asociaciones Religiosas y saber si han establecido algún Comité, también le piden que siga obteniendo adhesiones y cuotas voluntarias.

Observaciones: Mecanuscrito en buen estado y sin firma. El documento presenta otro folio el 2306.

Fondo: ARA

Sección: Militante cristero

Subsección: L.N.D.L.R., C.D y C.E.

Serie: Correspondencia y administración.

Caja: 6

Expediente: 22

Documento: 1580

Foja: 1f

Folio: 656

N° de ficha: 657

Fecha: 4 de abril de 1925 Lugar: Gro.

Descripción: Carta dirigida a Miguel Palomar y Vizcarra en la cual le agradece que le haya enviado el Manuel de la Cajas Rurales Raiffeisen y le comenta que ya habló con algunos amigos para que abran un registro de las personas que deseen formar parte de la Liga.

Observaciones: Mecanuscrito en buen estado, presenta algunos rayones y con firma de Jesús Ma. Belly. El documento presenta otro folio el 2307.

Fondo: ARA

Sección: Militante cristero

Subsección: L.N.D.L.R., C.D y C.E.

Serie: Correspondencia y administración.

Caja: 6

Expediente: 22

Documento: 1581

Foja: 1f

Folio: 657

N° de ficha: 658

Fecha: 4 de abril de 1925 Lugar: Chihuahua.

Descripción: Carta dirigida a Elías Fierro del Comité Ejecutivo, en la cual de agradecen su adhesión y le piden que se informe con los jefes de las principales Asociaciones Religiosas para saber si han establecido un Comité o Junta Organizadora, también le piden que siga obteniendo el mayor número de adhesiones y cuotas voluntarias.

Observaciones: Mecanuscrito en buen estado y sin firma. El documento presenta otro folio el 2308.

Fondo: ARA

Sección: Militante cristero

Subsección: L.N.D.L.R., C.D y C.E.

Serie: Correspondencia y administración.

Caja: 6

Expediente: 22

Documento: 1582

Foja: 1f

Folio: 658

N° de ficha: 659

Fecha: 4 de abril de 1925 Lugar: Guadalajara.

Descripción: Carta dirigida a Miguel Palomar y Vizcarra en la cual le informa que le envía una hoja volante en la cual la directiva de la Liga se impondrá del caso de Aguascalientes.

Observaciones: Manuscrito en buen estado con la leyenda "contestada" a lápiz y con firma de B Gutiérrez. El documento presenta otro folio el 2309.

Fondo: ARA

Sección: Militante cristero

Subsección: L.N.D.L.R., C.D y C.E.

Serie: Correspondencia y administración.

Caja: 6

Expediente: 22

Documento: 1583

Foja: 1f

Folio: 659

N° de ficha: 660

Fecha: 4 de abril de 1925 Lugar: México, D.F.

Descripción: Carta dirigida a Ramón Ruiz y Rueda del Comité de Defensa en la cual se le informa que están en espera de instrucciones para obrar en el caso de Aguascalientes.

Observaciones: Manuscrito en buen estado con la leyenda "contestada" a lápiz y con firma. El documento presenta otro folio el 2310.

Fondo: ARA

Sección: Militante cristero

Subsección: L.N.D.L.R., C.D y C.E.

Serie: Correspondencia y administración.

Caja: 6

Expediente: 22

Documento: 1584

Foja: f

Folio: 660

N° de ficha: 661

Fecha: S/F Lugar: S/L.

Descripción: Nota manuscrita con una dirección.

Observaciones: Nota manuscrita con pequeñas manchas y sin firma. El documento presenta otro folio el 2311.

Fondo: ARA

Sección: Militante cristero

Subsección: L.N.D.L.R., C.D y C.E.

Serie: Correspondencia y administración.

Caja: 6

Expediente: 22

Documento: 1585

Foja: 1f

Folio: 661

N° de ficha: 652

Fecha: 4 de abril de 1925 Lugar: México.

Descripción: Carta dirigida al Círculo "Gmo. Emm. De Ketteler" A.C.J.M. del Comité Ejecutivo, en la cual agradecen su adhesión, se les solicita una entrevista para tratar mejor el asunto de la organización y se les pide que la correspondencia la dirijan al Sr. Belmontes.

Observaciones: Mecanuscrito en buen estado y sin firma. El documento presenta otro folio el 2312.

Fondo: ARA

Sección: Militante cristero

Subsección: L.N.D.L.R., C.D y C.E.

Serie: Correspondencia y administración.

Caja: 6

Expediente: 22

Documento: 1586

Foja: 1f

Folio: 662

N° de ficha: 663

Fecha: 4 de abril de 1925 Lugar: México.

Descripción: Carta dirigida a Bernardo Elizondo del Comité Ejecutivo, en la cual agradecen su adhesión y le piden que se informe sobre la existencia de algún Comité acercándose a los principales jefes de las Asociaciones Religiosas y le solicitan que siga reuniendo adhesiones y cuotas voluntarias.

Observaciones: Mecanuscrito en buen estado y sin firma. El documento presenta otro folio el 2313.

Fondo: ARA

Sección: Militante cristero

Subsección: L.N.D.L.R., C.D y C.E.

Serie: Correspondencia y administración.

Caja: 6

Expediente: 22

Documento: 1587

Foja: 1f

Folio: 663

N° de ficha: 664

Fecha: 4 de abril de 1925 Lugar: México.

Descripción: Carta dirigida a Luis Balleza del Comité Ejecutivo, en la cual agradecen su adhesión y piden que se ponga en contacto con los jefes de las Asociaciones Católicas para saber si se ha establecido algún Comité o Junta Organizadora de la Liga, además le piden que reúna más adhesiones y cuotas voluntarias.

Observaciones: Mecanuscrito en buen estado y con firma. El documento presenta otro folio el 2314.

Fondo: ARA

Sección: Militante cristero

Subsección: L.N.D.L.R., C.D y C.E.

Serie: Correspondencia y administración.

Caja: 6

Expediente: 22

Documento: 1588

Foja: 1f

Folio: 664

N° de ficha: 665

Fecha: S/F Lugar: S/L.

Descripción: Carta dirigida a Emilia Madero del Comité Ejecutivo, en la cual le agradecen su adhesión y le piden que se ponga en contacto con los jefes de las Asociaciones Católicas para saber si tienen un Comité o Junta, además le envían una forma de organización que es la que se va a seguir.

Observaciones: Mecanuscrito en buen estado y sin firma. El documento presenta otro folio el 2315.

Fondo: ARA

Sección: Militante cristero

Subsección: L.N.D.L.R., C.D y C.E.

Serie: Correspondencia y administración.

Caja: 6

Expediente: 22

Documento: 1589

Foja: 1f

Folio: 665

N° de ficha: 666

Fecha: 4 de abril de 1925 Lugar: México.

Descripción: Carta dirigida a José Vazquez del Comité Ejecutivo, en la cual le agradecen su adhesión y le informan que en breve le darán indicaciones, además se le pide que conseguir más adhesiones entre los sindicatos y asociación que preside.

Observaciones: Mecanuscrito en buen estado y sin firma. El documento presenta otro folio el 2316.

Fondo: ARA

Sección: Militante cristero

Subsección: L.N.D.L.R., C.D y C.E.

Serie: Correspondencia y administración.

Caja: 6

Expediente: 22

Documento: 1590

Foja: 1f

Folio: 666

N° de ficha: 667

Fecha: 4 de abril de 1925 Lugar: Salamanca.

Descripción: Carta dirigida a Reynaldo Manero en la cual se le adjunta una lista con adhesiones y se le informa que en breve le llegaran más.

Observaciones: Mecanuscrito en buen estado y con firma de P. Arredondo. El documento presenta otro folio el 2317.

Fondo: ARA

Sección: Militante cristero

Subsección: L.N.D.L.R., C.D y C.E.

Serie: Correspondencia y administración.

Caja: 6

Expediente: 22

Documento: 1591

Foja: 1f

Folio: 667

N° de ficha: 668

Fecha: 4 d abril de 1925 Lugar: México.

Descripción: Carta dirigida a Alberto Carranco del Comité Ejecutivo, en la cual le informan que recibieron su última carta y le piden que se reúna con Rafael Martínez del Campo para hablar de ese importante asunto.

Observaciones: Mecanuscrito con varias manchas y sin firma. El documento presenta otro folio el 2318.

Fondo: ARA

Sección: Militante cristero

Subsección: L.N.D.L.R., C.D y C.E.

Serie: Correspondencia y administración.

Caja: 6

Expediente: 22

Documento: 1592

Foja: 1f

Folio: 668

N° de ficha: 669

Fecha: S/F Lugar: S/L.

Descripción: Adhesión dirigida a Miguel Palomar y Vizcarra por parte del Sindicato de Obreros Católicos de la Fábrica de Atemajac.

Observaciones: Manuscrito en buen estado con letra poco legible y con firma. El documento presenta otro folio el 2319.

Fondo: ARA

Sección: Militante cristero

Subsección: L.N.D.L.R., C.D y C.E.

Serie: Correspondencia y administración.

Caja: 6

Expediente: 22

Documento: 1593

Foja: 1f

Folio: 669

N° de ficha: 670

Fecha: 4 de abril de 1925 Lugar: México.

Descripción: Carta dirigida a Luis G. Franco del Comité Ejecutivo, en la cual se le informa que se le envía una credencial, listas en blanco para obtener adhesiones y una copia del manifiesto, le solicitan que obtenga el mayor número de adhesiones y cuotas voluntarias.

Observaciones: Mecanuscrito en buen estado y sin firma. El documento presenta otro folio el 2320.

Fondo: ARA

Sección: Militante cristero

Subsección: L.N.D.L.R., C.D y C.E.

Serie: Correspondencia y administración.

Caja: 6

Expediente: 22

Documento: 1594

Foja: 1f

Folio: 670

N° de ficha: 671

Fecha: 4 de abril de 1925 Lugar: México.

Descripción: Carta dirigida a Eusebio Aguilar del Comité Ejecutivo, en la cual se le agradece su adhesión y se le pide que se entreviste con José Vazquez quien está a cargo del subcomité de la Liga.

Observaciones: Mecanuscrito en buen estado y sin firma. El documento presenta otro folio el 2321.

Fondo: ARA

Sección: Militante cristero

Subsección: L.N.D.L.R., C.D y C.E.

Serie: Correspondencia y administración.

Caja: 6

Expediente: 22

Documento: 1595

Foja: 1f

Folio: 671

N° de ficha: 672

Fecha: 4 de abril de 1925 Lugar: México.

Descripción: Carta dirigida al Sindicato Católico Agrícola Jalpenae del Comité Ejecutivo, agradeciéndoles sus esfuerzos y apoyo, se les pide que sigan juntado adhesiones y cuotas voluntarias.

Observaciones: Mecanuscrito en buen estado y con firma. El documento presenta otro folio el 2322.

Fondo: ARA

Sección: Militante cristero

Subsección: L.N.D.L.R., C.D y C.E.

Serie: Correspondencia y administración.

Caja: 6

Expediente: 22

Documento: 1596

Foja: 1f

Folio: 672

N° de ficha: 673

Fecha: 4 de abril de 1925 Lugar: México.

Descripción: Carta dirigida a Ramón Vallejo del Comité Ejecutivo, en la cual agradecen su adhesión y le solicitan se informe con los jefes de las principales Asociaciones Católicas si cuentan con un Comité o Junta Organizadora, también le piden que siga reuniendo adhesiones y cuotas voluntarias.

Observaciones: Mecanuscrito en buen estado y sin firma. El documento presenta otro folio el 2323.

Fondo: ARA

Sección: Militante cristero

Subsección: L.N.D.L.R., C.D y C.E.

Serie: Correspondencia y administración.

Caja: 6 Expediente: 22 Documento: 1597 Foja: 1f Folio: 673

N° de ficha: 674

Fecha: 5 de abril de 1925 Lugar: Coahuila.

Descripción: Carta dirigida a Edmundo Belmonte en la cual se le informa que el Comité de la Liga ha quedado establecido y que queda en espera de órdenes.

Observaciones: Manuscrito manchado, tinta corrida, letra poco legible y con firma. El documento presenta otro folio el 2324.

Fondo: ARA

Sección: Militante cristero

Subsección: L.N.D.L.R., C.D y C.E.

Serie: Correspondencia y administración.

Caja: 6 Expediente: 22 Documento: 1598 Foja: 1f Folio: 674

N° de ficha: 675

Fecha: 5 de abril de 1925 Lugar: Etzatlán, Jal.

Descripción: Adhesión a la Liga Nacional de Defensa Religiosa.

Observaciones: Manuscrito machado, con letra poco legible y con firma. El documento presenta otro folio el 2325.

Fondo: ARA

Sección: Militante cristero

Subsección: L.N.D.L.R., C.D y C.E.

Serie: Correspondencia y administración.

Caja: 6 Expediente: 22 Documento: 1599 Foja: 1f Folio: 675

N° de ficha: 676

Fecha: 5 de abril de 1925 Lugar: Etzatlán, Jal.

Descripción: Adhesión a la Liga Nacional de Defensa Religiosa.

Observaciones: Manuscrito machado, con letra poco legible y con firma. El documento presenta otro folio el 2326.

Fondo: ARA

Sección: Militante cristero

Subsección: L.N.D.L.R., C.D y C.E.

Serie: Correspondencia y administración.

Caja: 6 Expediente: 22 Documento: 1600 Foja: 1f Folio: 676

N° de ficha: 677

Fecha: Abril de 1925 Lugar: Tepeji del Río.

Descripción: Lista de firmas.

Observaciones: Manuscrito en buen estado, con letra poco legible y sin firma. El documento presenta otro folio el 2327.

Fondo: ARA

Sección: Militante cristero

Subsección: L.N.D.L.R., C.D y C.E.

Serie: Correspondencia y administración.

Caja: 6 Expediente: 22 Documento: 1601 Foja: 1f Folio: 677

N° de ficha: 678

Fecha: 6 de abril de 1925 Lugar: S/L.

Descripción: Carta en la que se informa que se ha creado un Cindicato Católico, el cual tienen reuniones cada 8 días para adherirse a la Liga por ese conducto

Observaciones: Manuscrito en buen estado, con letra poco legible y con firma de A Gallardo. El documento presenta otro folio el 2328.

Fondo: ARA

Sección: Militante cristero

Subsección: L.N.D.L.R., C.D y C.E.

Serie: Correspondencia y administración.

Caja: 6 Expediente: 22 Documento: 1602 Foja: 1f Folio: 678

N° de ficha: 679

Fecha: 6 de abril de 1925 Lugar: México.

Descripción: Carta dirigida a B. Ontiveros del Comité Ejecutivo, en la cual se le informa que todo lo que envió en su carta anterior se pasó al Comité Ejecutivo quien se está ocupando de tramitar el caso de Aguascalientes.

Observaciones: Mecanuscrito en buen estado y con firma. El documento presenta otro folio el 2329.

Fondo: ARA

Sección: Militante cristero

Subsección: L.N.D.L.R., C.D y C.E.

Serie: Correspondencia y administración.

Caja: 6 Expediente: 22 Documento: 1603 Foja: 1f Folio: 679

N° de ficha: 680

Fecha: 6 de abril de 1925 Lugar: México.

Descripción: Carta dirigida al Comité Ejecutivo de la Confederación Católica de Obreras del Comité Ejecutivo, en la cual agradecen su adhesión y les piden que se pongan en contacto con Anacleto González Flores quien está a cargo del Comité.

Observaciones: Mecanuscrito en buen estado y sin firma. El documento presenta otro folio el 2330.

Fondo: ARA

Sección: Militante cristero

Subsección: L.N.D.L.R., C.D y C.E.

Serie: Correspondencia y administración.

Caja: 6 Expediente: 22 Documento: 1604 Foja: 1f Folio: 680

N° de ficha: 681

Fecha: 6 de abril de 1925 Lugar: Texcoco.

Descripción: Adhesión a la Liga Nacional de Defensa Religiosa.

Observaciones: Mecanuscrito manchado y con firma. El documento presenta otro folio el 2331.

Fondo: ARA

Sección: Militante cristero

Subsección: L.N.D.L.R., C.D y C.E.

Serie: Correspondencia y administración.

Caja: 6

Expediente: 22

Documento: 1605

Foja: 1f

Folio: 681

N° de ficha: 682

Fecha: 6 de abril de 1925 Lugar: Michoacán.

Descripción: Carta dirigida a Edmundo Belmonte en la cual se le informa que se ha creado un Comité y que el manifiesto se le ha pasado a todos.

Observaciones: Manuscrito en buen estado, letra poco legible y con firma de Bernardo Parra. El documento presenta otro folio el 2332.

Fondo: ARA

Sección: Militante cristero

Subsección: L.N.D.L.R., C.D y C.E.

Serie: Correspondencia y administración.

Caja: 6

Expediente: 22

Documento: 1606

Foja: 1f

Folio: 682

N° de ficha: 683

Fecha: 6 de abril de 1925 Lugar: México.

Descripción: Carta dirigida a J.M. Gutiérrez del Comité Ejecutivo, en la cual se le agradece su adhesión y se le pide que se ponga en contacto con los jefes de las principales Asociaciones Católicas para informarse de sobre la existencia de un Comité o Junta, también se le solicita que toda la correspondencia la dirija a Edmundo Belmonte.

Observaciones: Mecanuscrito en buen estado y con firma. El documento presenta otro folio el 2333.

Fondo: ARA

Sección: Militante cristero

Subsección: L.N.D.L.R., C.D y C.E.

Serie: Correspondencia y administración.

Caja: 6

Expediente: 22

Documento: 1607

Foja: 1f

Folio: 683

N° de ficha: 684

Fecha: 6 de abril de 1925 Lugar: Jalpa, Zac.

Descripción: Carta dirigida a F.C. de Quevedo, en la cual se le informa que se recibió el programa de la Liga y ya se cuentan con adhesiones, también se informa que se reunieron fondos para mandar a imprimir un millón de manifiestos

Observaciones: Mecanuscrito en buen estado y con firma. El documento presenta otro folio el 2334.

Fondo: ARA

Sección: Militante cristero

Subsección: L.N.D.L.R., C.D y C.E.

Serie: Correspondencia y administración.

Caja: 6

Expediente: 22

Documento: 1608

Foja: 1f

Folio: 684

N° de ficha: 685

Fecha: 6 de abril de 1925 Lugar: México.

Descripción: Carta dirigida a Salvador Orozco del Comité Ejecutivo, en la cual se le agradece su adhesión y se le pide que se informe con los principales jefes de las Asociaciones Católicas, además se le solicita que la correspondencia la dirija a Edmundo Belmonte.

Observaciones: Mecanuscrito en buen estado y con firma. El documento presenta otro folio el 2335.

Fondo: ARA

Sección: Militante cristero

Subsección: L.N.D.L.R., C.D y C.E.

Serie: Correspondencia y administración.

Caja: 6

Expediente: 22

Documento: 1609

Foja: 1f

Folio: 685

N° de ficha: 686

Fecha: 6 de abril de 1925 Lugar: México.

Descripción: Carta dirigida a Ignacio Ortiz del Comité Ejecutivo, en la cual se le agradece su adhesión y se le informa que en breve se le enviarán indicaciones por lo pronto le solicitan reunir más adhesiones y cuotas voluntarias.

Observaciones: Mecanuscrito en buen estado y con firma. El documento presenta otro folio el 2336.

Fondo: ARA

Sección: Militante cristero

Subsección: L.N.D.L.R., C.D y C.E.

Serie: Correspondencia y administración.

Caja: 6

Expediente: 22

Documento: 1610

Foja: 1f

Folio: 686

N° de ficha: 687

Fecha: 6 de abril de 1925 Lugar: México.

Descripción: Carta dirigida a Donancio Rodríguez del Comité Ejecutivo, en la cual se le agradece su adhesión y se le pide entrevistarse con Eufasio Trujillo

Observaciones: Mecanuscrito en buen estado y con firma. El documento presenta otro folio el 2337.

Fondo: ARA

Sección: Militante cristero

Subsección: L.N.D.L.R., C.D y C.E.

Serie: Correspondencia y administración.

Caja: 6

Expediente: 22

Documento: 1611

Foja: 1f

Folio: 687

N° de ficha: 688

Fecha: 6 de abril de 1925 Lugar: México.

Descripción: Carta dirigida a Francisco Rueda, en la cual se le agradece su adhesión y se le informa que pronto en los municipios se establecerán especies de Comités o Juntas Organizadoras de la Convención General de la Liga en la cual se nombrara a un Delegado de Zona.

Observaciones: Mecanuscrito en buen estado y con firma. El documento presenta otro folio el 2338.

Fondo: ARA

Sección: Militante cristero

Subsección: L.N.D.L.R., C.D y C.E.

Serie: Correspondencia y administración.

Caja: 6

Expediente: 22

Documento: 1612

Foja: 1/2f

Folio: 688

N° de ficha: 689

Fecha: S/F Lugar: S/L.

Descripción: Carta del Comité Ejecutivo, en la cual piden que se siga con el trabajo y que la correspondencia se dirija a Edmundo Belmonte. Continuación del documento anterior.

Observaciones: Mecanuscrito en buen estado y con firma. El documento presenta otro folio el 2339.

Fondo: ARA

Sección: Militante cristero

Subsección: L.N.D.L.R., C.D y C.E.

Serie: Correspondencia y administración.

Caja: 6

Expediente: 22

Documento: 1612

Foja: 1f

Folio: 689

N° de ficha: 690

Fecha: 11 de abril de 1925 Lugar: México.

Descripción: Carta dirigida a Jesús Ramírez del Comité Ejecutivo, en la cual le agradecen su adhesión, así como la ayuda pecuniaria y le solicitan que se integre a un Comité Organizador, también que dirija la correspondencia a Edmundo Belmonte.

Observaciones: Mecanuscrito en buen estado y con firma. El documento presenta otro folio el 2340.

Fondo: ARA

Sección: Militante cristero

Subsección: L.N.D.L.R., C.D y C.E.

Serie: Correspondencia y administración.

Caja: 6

Expediente: 22

Documento: 1613

Foja: 1f

Folio: 690

N° de ficha: 691

Fecha: 6 de abril de 1925 Lugar: México.

Descripción: Carta dirigida a Vicente Paredes del Comité Ejecutivo, en la cual le agradecen su adhesión y le piden que se informe con los principales jefes de las Asociaciones Católicas para saber si se ha creado un Comité o Junta Organizadora, también que dirija la correspondencia a Edmundo Belmonte.

Observaciones: Mecanuscrito en buen estado y con firma. El documento presenta otro folio el 2341.

Fondo: ARA

Sección: Militante cristero

Subsección: L.N.D.L.R., C.D y C.E.

Serie: Correspondencia y administración.

Caja: 6

Expediente: 22

Documento: 1614

Foja: 1f

Folio: 691

N° de ficha: 692

Fecha: S/F Lugar: S/L.

Descripción: Carta dirigida a Carlos F. de Landero del Comité Ejecutivo, en la cual se le informa que ha sido nombrado Tesorero de la Liga Nacional de Defensa Religiosa.

Observaciones: Mecanuscrito en buen estado y con firma. El documento presenta otro folio el 2342.

Fondo: ARA

Sección: Militante cristero

Subsección: L.N.D.L.R., C.D y C.E.

Serie: Correspondencia y administración.

Caja: 6

Expediente: 22

Documento: 1615

Foja: 1f

Folio: 692

N° de ficha: 693

Fecha: 6 de abril de 1925 Lugar: México.

Descripción: Carta dirigida a Carlos F. de Landero del Comité Ejecutivo, en la cual le solicitan que se entreviste con el Dr. A. Osorno quien en días pasados escribió a René Capistrán Garza, adjuntándole copia de un ocurso que piensa dirigir al Presidente de la República.

Observaciones: Mecanuscrito en buen estado y con firma. El documento presenta otro folio el 2343.

Fondo: ARA

Sección: Militante cristero

Subsección: L.N.D.L.R., C.D y C.E.

Serie: Correspondencia y administración.

Caja: 6

Expediente: 22

Documento: 1616

Foja: 1f

Folio: 693

N° de ficha: 694

Fecha: 6 de abril de 1925 Lugar: México.

Descripción: Carta dirigida a Eufasio Trujillo del Comité Ejecutivo, en la cual agradecen su adhesión y le solicitan que se ponga en contacto con los miembros de las Asociaciones Católicas para establecer un Comité.

Observaciones: Mecanuscrito en buen estado, presenta una mancha en la esquina superior derecha y con firma. El documento presenta otro folio el 2344.

Fondo: ARA

Sección: Militante cristero

Subsección: L.N.D.L.R., C.D y C.E.

Serie: Correspondencia y administración.

Caja: 6

Expediente: 22

Documento: 1617

Foja: 1f

Folio: 694

N° de ficha: 695

Fecha: 6 de abril de 1925 Lugar: México.

Descripción: Carta dirigida a Albino Arriaga del Comité Ejecutivo, en la cual se le agradece su adhesión, le solicita obtener más adhesiones y enviárselas al Dr. Osorno.

Observaciones: Mecanuscrito en buen estado y con firma. El documento presenta otro folio el 2345.

Fondo: ARA

Sección: Militante cristero

Subsección: L.N.D.L.R., C.D y C.E.

Serie: Correspondencia y administración.

Caja: 6

Expediente: 22

Documento: 1618

Foja: 1f

Folio: 695

N° de ficha: 696

Fecha: 6 de abril de 1926 Lugar: Pachuca.

Descripción: Carta dirigida a G. de Quevedo de Arnulfo Osorno, para informarle que aún no se ha establecido un Comité Regional lo cual es urgente, también le menciona que de los cuatro templos que hay la mitad está a cargo de sacerdotes mexicanos y la otra mitad de españoles, por lo que se ha generado una rivalidad.

Observaciones: Mecanuscrito en buen estado y con firma. El documento presenta otro folio el 2346.

Fondo: ARA

Sección: Militante cristero

Subsección: L.N.D.L.R., C.D y C.E.

Serie: Correspondencia y administración.

Caja: 6

Expediente: 22

Documento: 1619

Foja: 1f

Folio: 696

N° de ficha: 697

Fecha: 6 de abril de 1925 Lugar: Acámbaro.

Descripción: Carta dirigida a Edmundo Belmontes de Francisco Granados, en la cual le informan que varios vecinos han pensado formar un Comité Provisional, pero al tener instrucciones se va a proceder a convocar a una junta general de la población.

Observaciones: Mecanuscrito en buen estado y con firma. El documento presenta otro folio el 2347.

Fondo: ARA

Sección: Militante cristero

Subsección: L.N.D.L.R., C.D y C.E.

Serie: Correspondencia y administración.

Caja: 6

Expediente: 22

Documento: 1620

Foja: 1f

Folio: 697

N° de ficha: 698

Fecha: 6 de abril de 1925 Lugar: Sta Catarina de Tepehuanes. Descripción: Adhesión dirigida a Rafael Cenicero y Villareal de Justo Cásares. Observaciones: Mecanuscrito en buen estado, con la tinta ligeramente corrida y con firma. El documento presenta otro folio el 2348.

Fondo: ARA

Sección: Militante cristero

Subsección: L.N.D.L.R., C.D y C.E.

Serie: Correspondencia y administración.

Caja: 6

Expediente: 22

Documento: 1621

Foja: 1f

Folio: 698

N° de ficha: 699

Fecha: 5 de abril de 1925 Lugar: Sta Catarina de Tepehuanes.

Descripción: Adhesión a la Liga Nacional de Defensa Religiosa.

Observaciones: Mecanuscrito en buen estado y con firma. El documento presenta otro folio el 2349.

Fondo: ARA

Sección: Militante cristero

Subsección: L.N.D.L.R., C.D y C.E.

Serie: Correspondencia y administración.

Caja: 6

Expediente: 22

Documento: 1622

Foja: 1/2f

Folio: 699

N° de ficha: 700

Fecha: S/F Lugar: S/L.

Descripción: Listado de firmas. Continuación del documento anterior.

Observaciones: Listado de firmas en buen estado, letra poco legible, tinta corrida y con firma. El documento presenta otro folio el 2350.

Fondo: ARA

Sección: Militante cristero

Subsección: L.N.D.L.R., C.D y C.E.

Serie: Correspondencia y administración.

Caja: 6

Expediente: 22

Documento: 1623

Foja: 2/2f

Folio: 700

N° de ficha: 701

Fecha: 7 de abril de 1925 Lugar: San Julián.

Descripción: Carta dirigida a Reynaldo Manero de José Carpio, en la cual le informa que le adjunta una lista con las personas adheridas incluyendo a las señoras de la población.

Observaciones: Mecanuscrito en buen estado y sin firma. El documento presenta otro folio el 2351.

Fondo: ARA

Sección: Militante cristero

Subsección: L.N.D.L.R., C.D y C.E.

Serie: Correspondencia y administración.

Caja: 6

Expediente: 22

Documento: 1624

Foja: 1f

Folio: 701

N° de ficha: 702

Fecha: 7 de abril de 1925 Lugar: México.

Descripción: Carta dirigida a la señora Ana A. de Velazco de la Alianza Católica de Comerciante y Obreros, en la cual le informan que ha quedado constituida la agrupación para defender a la iglesia de las violencias de los cismáticos.

Observaciones: Mecanuscrito en buen estado y con firma. El documento presenta otro folio el 2352.

Fondo: ARA

Sección: Militante cristero

Subsección: L.N.D.L.R., C.D y C.E.

Serie: Correspondencia y administración.

Caja: 6

Expediente: 22

Documento: 1625

Foja: 1f

Folio: 702

N° de ficha: 703

Fecha: 7 de abril de 1925 Lugar: México.

Descripción: Carta dirigida a Reynaldo Manero de Arnulfo Valdez, en la cual le menciona que le adjunta una lista con adhesiones a la Liga.

Observaciones: Mecanuscrito en buen estado y con firma. El documento presenta otro folio el 2353.

Fondo: ARA

Sección: Militante cristero

Subsección: L.N.D.L.R., C.D y C.E.

Serie: Correspondencia y administración.

Caja: 6

Expediente: 22

Documento: 1626

Foja: 1f

Folio: 703

N° de ficha: 704

Fecha: S/F Lugar: S/L.

Descripción: Sobre con timbres postales.

Observaciones: Sobre en buen estado, ligeramente manchado y sin firma. El documento presenta otro folio el 2354.

Fondo: ARA

Sección: Militante cristero

Subsección: L.N.D.L.R., C.D y C.E.

Serie: Correspondencia y administración.

Caja: 6

Expediente: 22

Documento: 1627

Foja: 1f

Folio: 704

N° de ficha: 705

Fecha: 7 de abril de 1925 Lugar: Manzanillo.

Descripción: Lista de adscritos dirigida a Reynaldo Manero.

Observaciones: Mecanuscrito en buen estado y sin firma. El documento presenta otro folio el 2355.

Fondo: ARA

Sección: Militante cristero

Subsección: L.N.D.L.R., C.D y C.E.

Serie: Correspondencia y administración.

Caja: 6

Expediente: 22

Documento: 1628

Foja: 1/3f

Folio: 705

N° de ficha: 706

Fecha: S/F Lugar: S/L.

Descripción: Lista de adscritos dirigida a Reynaldo Manero. Continuación del documento anterior.

Observaciones: Mecanuscrito en buen estado y sin firma. El documento presenta otro folio el 2356.

Fondo: ARA

Sección: Militante cristero

Subsección: L.N.D.L.R., C.D y C.E.

Serie: Correspondencia y administración.

Caja: 6

Expediente: 22

Documento: 1628

Foja: 2/3f

Folio: 706

N° de ficha: 707

Fecha: S/F Lugar: S/L.

Descripción: Lista de adscritos dirigida a Reynaldo Manero. Continuación del documento anterior.

Observaciones: Mecanuscrito en buen estado y con firma. El documento presenta otro folio el 2357.

Fondo: ARA

Sección: Militante cristero

Subsección: L.N.D.L.R., C.D y C.E.

Serie: Correspondencia y administración.

Caja: 6

Expediente: 22

Documento: 1628

Foja: 3/3f

Folio: 707

N° de ficha: 708

Fecha: 7 de abril de 1927 Lugar: Quinta "San Ramón".

Descripción: Adhesión a la Liga Nacional de Defensa Religiosa dirigida a Miguel Palomar y Vizcarra de Manuel Cervantes.

Observaciones: Mecanuscrito en buen estado y con firma. El documento presenta otro folio el 2358.

Fondo: ARA

Sección: Militante cristero

Subsección: L.N.D.L.R., C.D y C.E.

Serie: Correspondencia y administración.

Caja: 6

Expediente: 22

Documento: 1629

Foja: 1f

Folio: 708

N° de ficha: 709

Fecha: 8 de abril de 1925 Lugar: Durango.

Descripción: Lista de adhesiones a la Liga Nacional de Defensa Religiosa dirigida a Miguel Palomar y Vizcarra.

Observaciones: Manuscrito con la tinta corrida y letra poco legible y sin firma. El documento presenta otro folio el 2359.

Fondo: ARA

Sección: Militante cristero

Subsección: L.N.D.L.R., C.D y C.E.

Serie: Correspondencia y administración.

Caja: 6

Expediente: 22

Documento: 1630

Foja: 1f

Folio: 709

N° de ficha: 710

Fecha: 8 de abril de 1925 Lugar: México, D.F.

Descripción: Carta dirigida a Reynaldo Manero de Juan Serrano, en la cual le informa que en cuanto le sea posible seguirá haciendo propaganda en favor de la Liga y buscando más adscritos.

Observaciones: Mecanuscrito en buen estado y con firma. El documento presenta otro folio el 2360.

Fondo: ARA

Sección: Militante cristero

Subsección: L.N.D.L.R., C.D y C.E.

Serie: Correspondencia y administración.

Caja: 6

Expediente: 22

Documento: 1631

Foja: 1f

Folio: 710

N° de ficha: 711

Fecha: 9 de abril de 1925 Lugar: México, D.F.

Descripción: Carta dirigida a Edmundo Belmonte del Comité de Defensa, en la cual le informan que el Presidente les notificó que el domicilio a donde pueden dirigir todo lo relativo a la Liga es que aparece en el margen.

Observaciones: Mecanuscrito en buen estado y con firma. El documento presenta otro folio el 2361.

Fondo: ARA

Sección: Militante cristero

Subsección: L.N.D.L.R., C.D y C.E.

Serie: Correspondencia y administración.

Caja: 6

Expediente: 22

Documento: 1632

Foja: 1f

Folio: 711

N° de ficha: 712

Fecha: 9 de abril de 1925 Lugar: Yrapuato.

Descripción: Carta dirigida a Edmundo Belmonte de Donancio Rodríguez, en la cual le informa que ha cumplido con todas sus instrucciones.

Observaciones: Manuscrito en buen estado, con letra poco legible y con firma. El documento presenta otro folio el 2362.

Fondo: ARA

Sección: Militante cristero

Subsección: L.N.D.L.R., C.D y C.E.

Serie: Correspondencia y administración.

Caja: 6

Expediente: 22

Documento: 1633

Foja: 1f

Folio: 712

N° de ficha: 713

Fecha: 10 de abril de 1925 Lugar: México.

Descripción: Adhesiones dirigidas a Reynaldo Manero de Nicolás Romero.

Observaciones: Manuscrito en buen estado, con letra poco legible y con firma. El documento presenta otro folio el 2363.

Fondo: ARA

Sección: Militante cristero

Subsección: L.N.D.L.R., C.D y C.E.

Serie: Correspondencia y administración.

Caja: 6

Expediente: 22

Documento: 1634

Foja: 1f

Folio: 713

N° de ficha: 714

Fecha: 11 de abril de 1925 Lugar: México.

Descripción: Carta dirigida a Antonio Martínez del Comité Ejecutivo, en la cual le agradecen su adhesión y las listas que envió, le piden que envíe las direcciones de las personas de las listas y que se informe si se ha establecido algún Comité o Junta.

Observaciones: Mecanuscrito en buen estado y con firma. El documento presenta otro folio el 2364.

Fondo: ARA

Sección: Militante cristero

Subsección: L.N.D.L.R., C.D y C.E.

Serie: Correspondencia y administración.

Caja: 6

Expediente: 22

Documento: 1635

Foja: 1f

Folio: 714

N° de ficha: 715

Fecha: 11 de abril de 1925 Lugar: S/L.

Descripción: Carta dirigida a Edelmiro a Traslosheros, en la cual le informan que se va a instalar un Centro Local de la Liga y quieren informarse para hacer dicha instalación.

Observaciones: Mecanuscrito en buen estado y con firma. El documento presenta otro folio el 2365.

Fondo: ARA

Sección: Militante cristero

Subsección: L.N.D.L.R., C.D y C.E.

Serie: Correspondencia y administración.

Caja: 6

Expediente: 22

Documento: 1636

Foja: 1f

Folio: 715

N° de ficha: 716

Fecha: 11 de abril de 1925 Lugar: México.

Descripción: Carta dirigida a Bernardo Parra del Comité Ejecutivo, en la cual le informan que se enteraron de la Liga Eucarística y que puede servir para la Liga de Defensa, por lo cual le piden que se sirva de invitar a la vez para fundar un Comité o Junta Directiva Organizadora dependiente de la Liga, además le solicitan que siga en busca de más adhesiones y cuotas voluntarias.

Observaciones: Mecanuscrito en buen estado y con firma. El documento presenta otro folio el 2366.

Fondo: ARA

Sección: Militante cristero

Subsección: L.N.D.L.R., C.D y C.E.

Serie: Correspondencia y administración.

Caja: 6

Expediente: 22

Documento: 1637

Foja: 1f

Folio: 716

N° de ficha: 717

Fecha: 11 de abril de 1925 Lugar: México.

Descripción: Carta dirigida a Carlos Abrego del Comité Ejecutivo, en la cual le informan que le adjuntan un carta, también le agradecen su opinión sobre el cambio de nombre de la Liga pero le informan que no es posible, le piden que siga al pendiente de las instrucciones.

Observaciones: Mecanuscrito en buen estado y con firma. El documento presenta otro folio el 2367.

Fondo: ARA

Sección: Militante cristero

Subsección: L.N.D.L.R., C.D y C.E.

Serie: Correspondencia y administración.

Caja: 6

Expediente: 22

Documento: 1638

Foja: 1f

Folio: 717

N° de ficha: 718

Fecha: S/F Lugar: México, D.F.

Descripción: Carta dirigida a Reynaldo Manero, en la cual le agradecen la información solicitada y le piden adherirse a la Liga.

Observaciones: Manuscrito en buen estado, con letra poco legible y con firma. El documento presenta otro folio el 2368.

Fondo: ARA

Sección: Militante cristero

Subsección: L.N.D.L.R., C.D y C.E.

Serie: Correspondencia y administración.

Caja: 6

Expediente: 22

Documento: 1639

Foja: 1f

Folio: 718

N° de ficha: 719

Fecha: 11 de abril de 1925 Lugar: México.

Descripción: Carta dirigida a Félix Ledesma del Comité Ejecutivo, en la cual le agradecen su adhesión y le piden que envíe el nombre y la dirección de sus adeptos, además de seguir juntando más adhesiones y cuotas voluntarias.

Observaciones: Mecanuscrito en buen estado y con firma. El documento presenta otro folio el 2369.

Fondo: ARA

Sección: Militante cristero

Subsección: L.N.D.L.R., C.D y C.E.

Serie: Correspondencia y administración.

Caja: 6

Expediente: 22

Documento: 1640

Foja: 1f

Folio: 719

N° de ficha: 720

Fecha: 11 de abril de 1925 Lugar: México.

Descripción: Carta dirigida a Julio García, Presidente del Sindicato de Albañiles Católicos de parte del Comité Ejecutivo, en la cual le envían su agradecimiento por las adhesiones y le piden que se ponga en contacto con Anacleto González Flores quien está a cargo del Comité en Guadalajara.

Observaciones: Mecanuscrito en buen estado y con firma. El documento presenta otro folio el 2370.

Fondo: ARA

Sección: Militante cristero

Subsección: L.N.D.L.R., C.D y C.E.

Serie: Correspondencia y administración.

Caja: 6

Expediente: 22

Documento: 1641

Foja: 1f

Folio: 720

N° de ficha: 721

Fecha: 11 de abril de 1925 Lugar: Mezquital.

Descripción: Carta dirigida a Edmundo Belmonte de Narciso López, en la cual le informa que va a dar inicio a los primeros trabajos de la mesa directiva.

Observaciones: Manuscrito en buen estado, con la tinta un poco corrida y con firma. El documento presenta otro folio el 2371.

Fondo: ARA

Sección: Militante cristero

Subsección: L.N.D.L.R., C.D y C.E.

Serie: Correspondencia y administración.

Caja: 6

Expediente: 22

Documento: 1642

Foja: 1f

Folio: 721

N° de ficha: 722

Fecha: 11 de abril de 1925 Lugar: México.

Descripción: Carta dirigida al Lino Luis Moran del Comité Ejecutivo, en la cual le agradecen su adhesión, le piden que les informe el día y la hora para poder tener una entrevista, además le solicitan que la correspondencia la dirija a Edmundo Belmonte.

Observaciones: Mecanuscrito en buen estado y con firma. El documento presenta otro folio el 2372.

Fondo: ARA

Sección: Militante cristero

Subsección: L.N.D.L.R., C.D y C.E.

Serie: Correspondencia y administración.

Caja: 6

Expediente: 22

Documento: 1643

Foja: 1f

Folio: 722

N° de ficha: 723

Fecha: 11 de abril de 1925 Lugar: México.

Descripción: Carta de Miguel Palomar y Vizcarra a Fernando García, en la cual le informan que ha sido nombrado secretario de la Liga Nacional de Defensa Religiosa.

Observaciones: Mecanuscrito en buen estado y con firma. El documento presenta otro folio el 2373.

Fondo: ARA

Sección: Militante cristero

Subsección: L.N.D.L.R., C.D y C.E.

Serie: Correspondencia y administración.

Caja: 6

Expediente: 22

Documento: 1644

Foja: 1f

Folio: 723

N° de ficha: 724

Fecha: 11 de abril de 1925 Lugar: México.

Descripción: Carta dirigida a F. Guzmán del Comité Ejecutivo, en la cual le agradecen su adhesión y le informan que en breve le darán más instrucciones, por lo pronto le piden que siga juntando más adhesiones y cuotas voluntarias.

Observaciones: Mecanuscrito en buen estado y con firma. El documento presenta otro folio el 2374.

Fondo: ARA

Sección: Militante cristero

Subsección: L.N.D.L.R., C.D y C.E.

Serie: Correspondencia y administración.

Caja: 6

Expediente: 22

Documento: 1645

Foja: 1f

Folio: 724

N° de ficha: 725

Fecha: 11 de abril de 1925 Lugar: México

Descripción: Carta dirigida a Antonio Rodríguez del Comité Ejecutivo, en la cual le envían un agradecimiento por el apoyo y entusiasmo y por haber integrado el Comité Provisional de Defensa Religiosa.

Observaciones: Mecanuscrito en buen estado y sin firma. El documento presenta otro folio el 2375.

Fondo: ARA

Sección: Militante cristero

Subsección: L.N.D.L.R., C.D y C.E.

Serie: Correspondencia y administración.

Caja: 6

Expediente: 22

Documento: 1646

Foja: 1f

Folio: 725

N° de ficha: 726

Fecha: 11 de abril de 1925 Lugar: México

Descripción: Carta dirigida a Guadalupe Jacinto del Comité Ejecutivo para agradecerle su adhesión y saber si se ha establecido algún Comité o Junta Directiva dependiente de la Liga, para ello se debe acercar a los principales miembros de las Asociaciones Religiosas.

Observaciones: Mecanuscrito en buen estado y sin firma. El documento presenta otro folio el 2376.

Fondo: ARA

Sección: Militante cristero

Subsección: L.N.D.L.R., C.D y C.E.

Serie: Correspondencia y administración.

Caja: 6

Expediente: 22

Documento: 1647

Foja: 1f

Folio: 726

N° de ficha: 727

Fecha: 11 de abril de 1925 Lugar: México

Descripción: Carta dirigida a German Velasco, Presidente del Sindicato de Obreros Católico de parte del Comité Ejecutivo, en la cual le agradecen las adhesiones y le piden que se ponga en contacto con Anacleto González Flores quien está a cargo del Comité de Defensa Religiosa en Guadalajara.

Observaciones: Mecanuscrito en buen estado y sin firma. El documento presenta otro folio el 2377.

Fondo: ARA

Sección: Militante cristero

Subsección: L.N.D.L.R., C.D y C.E.

Serie: Correspondencia y administración.

Caja: 6

Expediente: 22

Documento: 1648

Foja: 1f

Folio: 727

N° de ficha: 728

Fecha: 11 de abril de 1925 Lugar: México

Descripción: Carta dirigida a Manuel Cervantes de parte del Comité Ejecutivo, en la cual le agradecen su adhesión y le piden se ponga en contacto con Edmundo Belmonte para concertar una cita

Observaciones: Mecanuscrito en buen estado y sin firma. El documento presenta otro folio el 2378.

Fondo: ARA

Sección: Militante cristero

Subsección: L.N.D.L.R., C.D y C.E.

Serie: Correspondencia y administración.

Caja: 6

Expediente: 22

Documento: 1649

Foja: 1f

Folio: 728

N° de ficha: 729

Fecha: 11 de abril de 1925 Lugar: México.

Descripción: Carta dirigida a Justo Cásares de parte del Comité Ejecutivo, en la cual le agradecen su adhesión y le piden seguir juntando adhesiones, cuotas voluntarias y que se reúna con los principales miembros de las diferentes Asociaciones Católicas.

Observaciones: Mecanuscrito en buen estado y sin firma. El documento presenta otro folio el 2379.

Fondo: ARA

Sección: Militante cristero

Subsección: L.N.D.L.R., C.D y C.E.

Serie: Correspondencia y administración.

Caja: 6

Expediente: 22

Documento: 1650

Foja: 1f

Folio: 729

N° de ficha: 730

Fecha: 11 de abril de 1925 Lugar: México.

Descripción: Carta dirigida a Herculano Navarro de parte del Comité Ejecutivo, en la cual le agradecen su adhesión, le pide obtener más adhesiones y cuotas voluntarias y que se ponga en contacto con Bernardo Elizondo.

Observaciones: Mecanuscrito en buen estado y sin firma. El documento presenta otro folio el 2380.

Fondo: ARA

Sección: Militante cristero

Subsección: L.N.D.L.R., C.D y C.E.

Serie: Correspondencia y administración.

Caja: 6

Expediente: 22

Documento: 1651

Foja: 1f

Folio: 730

N° de ficha: 731

Fecha: 12 de abril de 1925 Lugar: Villahermosa.

Descripción: Adhesión a la Liga Nacional de Defensa Religiosa por los católicos de la Diócesis de Tabasco.

Observaciones: Mecanuscrito en buen estado y sin firma. El documento presenta otro folio el 2381.

Fondo: ARA

Sección: Militante cristero

Subsección: L.N.D.L.R., C.D y C.E.

Serie: Correspondencia y administración.

Caja: 6

Expediente: 22

Documento: 1652

Foja: 1f

Folio: 731

N° de ficha: 732

Fecha: S/F Lugar: S/L.

Descripción: Continuación del documento anterior. Lista de firmas.

Observaciones: Manuscrito en buen estado y sin firma. El documento presenta otro folio el 2382.

Fondo: ARA

Sección: Militante cristero

Subsección: L.N.D.L.R., C.D y C.E.

Serie: Correspondencia y administración.

Caja: 6

Expediente: 22

Documento: 1653

Foja: 1f

Folio: 732

N° de ficha: 733

Fecha: 12 de abril de 1925 Lugar: San Marcos Jal.

Descripción: Carta dirigida a Edmundo Belmonte de Vicente Paredes, en la cual le informa que no existe ningún Comité Organizador de la Liga y por ello queda en espera de indicaciones.

Observaciones: Manuscrito en buen estado y con firma. El documento presenta otro folio el 2383.

Fondo: ARA

Sección: Militante cristero

Subsección: L.N.D.L.R., C.D y C.E.

Serie: Correspondencia y administración.

Caja: 6

Expediente: 22

Documento: 1654

Foja: 1f

Folio: 733

N° de ficha: 734

Fecha: S/F Lugar: S/L.

Descripción: Adhesión a la L.N de D.R.

Observaciones: Manuscrito en buen estado, con letra poco legible y con firma. El documento presenta otro folio el 2384.

Fondo: ARA

Sección: Militante cristero

Subsección: L.N.D.L.R., C.D y C.E.

Serie: Correspondencia y administración.

Caja: 6

Expediente: 22

Documento: 1655

Foja: 1f

Folio: 734

N° de ficha: 735

Fecha: 13 de abril de 1925 Lugar: Juchipila, Jal.

Descripción: Carta dirigida a Edmundo Belmonte de M. Sulievez, en la cual le informa que o se ha formado ningún Comité o Junta Organizadora por lo que pide indicaciones para fundar una.

Observaciones: Manuscrito en buen estado, con letra poco legible y con firma. El documento presenta otro folio el 2385.

Fondo: ARA

Sección: Militante cristero

Subsección: L.N.D.L.R., C.D y C.E.

Serie: Correspondencia y administración.

Caja: 6

Expediente: 22

Documento: 1656

Foja: 1f

Folio: 735

N° de ficha: 736

Fecha: 13 de abril de 1925 Lugar: Rosario.

Descripción: Adhesiones a la Liga Nacional de Defensa Religiosa dirigidas a Reynaldo Manero de Modesto López.

Observaciones: Manuscrito en buen estado, con letra poco legible y con firma. El documento presenta otro folio el 2386.

Fondo: ARA

Sección: Militante cristero

Subsección: L.N.D.L.R., C.D y C.E.

Serie: Correspondencia y administración.

Caja: 6

Expediente: 22

Documento: 1657

Foja: 1f

Folio: 736

N° de ficha: 737

Fecha: 13 de abril de 1925 Lugar: México.

Descripción: Carta dirigida a Rafael Ceniceros y Villareal de parte la Secretaria General de la Unión Nacional de Damas Católicas, en la cual le informa que han quedado adheridos diversos Centros Regionales a la Liga.

Observaciones: Mecanuscrito en buen estado y sin firma. El documento presenta otro folio el 2387.

Fondo: ARA

Sección: Militante cristero

Subsección: L.N.D.L.R., C.D y C.E.

Serie: Correspondencia y administración.

Caja: 6

Expediente: 22

Documento: 1658

Foja: 1f

Folio: 737

N° de ficha: 738

Fecha: 13 de abril de 1925 Lugar: Cajumatlan.

Descripción: Carta dirigida a Reynaldo Manero de José Trinidad Orozco, en la cual le menciona que ha recibido su última carta y que espera más indicaciones para la organización pues hay 150 socios.

Observaciones: Manuscrito en buen estado y sin firma. El documento presenta otro folio el 2388.

Fondo: ARA

Sección: Militante cristero

Subsección: L.N.D.L.R., C.D y C.E.

Serie: Correspondencia y administración.

Caja: 6

Expediente: 22

Documento: 1659

Foja: 1f

Folio: 738

N° de ficha: 739

Fecha: 13 de abril de 1925 Lugar: Pachuca.

Descripción: Carta dirigida a Edmundo Belmonte, en la cual le informan que le adjuntan el proyecto para la Reglamentación de los Comités Regionales.

Observaciones: Mecanuscrito con la tinta poco visible y con firma. El documento presenta otro folio el 2389.

Fondo: ARA

Sección: Militante cristero

Subsección: L.N.D.L.R., C.D y C.E.

Serie: Correspondencia y administración.

Caja: 6

Expediente: 22

Documento: 1660

Foja: 1f

Folio: 739

N° de ficha: 740

Fecha: 13 de abril de 1925 Lugar: México.

Descripción: Carta dirigida a Edmundo Belmonte de Bernardo Elizondo, en la cual le informa que la carta que le envió ahora se encuentra en manos de quien corresponde.

Observaciones: Manuscrito en buen estado, con letra poco legible y con firma. El documento presenta otro folio el 2390.

Fondo: ARA

Sección: Militante cristero

Subsección: L.N.D.L.R., C.D y C.E.

Serie: Correspondencia y administración.

Caja: 6

Expediente: 22

Documento: 1661

Foja: 1f

Folio: 740

N° de ficha: 741

Fecha: 13 de abril de 1925 Lugar: Mezquital.

Descripción: Carta dirigida a Reynaldo Manero de Narciso López, en la cual le pide más indicaciones para la organización de la oficina, también le menciona que próximamente le enviara más listas.

Observaciones: Manuscrito con la esquina inferior derecha rota, letra poco legible y con firma. El documento presenta otro folio el 2391.

Fondo: ARA

Sección: Militante cristero

Subsección: L.N.D.L.R., C.D y C.E.

Serie: Correspondencia y administración.

Caja: 6

Expediente: 22

Documento: 1662

Foja: 1f

Folio: 741

N° de ficha: 742

Fecha: 13 de abril de 1925 Lugar: Paso Alto, Gto.

Descripción: Adhesión a la Liga Nacional de Defensa Religiosa de Jacinto Fontana.

Observaciones: Mecanuscrito con la esquina inferior derecha rota, letra poco legible y con firma. El documento presenta otro folio el 2392.

Fondo: ARA

Sección: Militante cristero

Subsección: L.N.D.L.R., C.D y C.E.

Serie: Correspondencia y administración.

Caja: 6

Expediente: 22

Documento: 1663

Foja: 1f

Folio: 742

N° de ficha: 743

Fecha: 13 de abril de 1925 Lugar: Acámbaro.

Descripción: Adhesión a la Liga de Sindicato Católico de Albañiles Fray P.A. Herrejon dirigida a Miguel Palomar y Vizcarra

Observaciones: Manuscrito en buen estado, con letra poco legible y con firma. El documento presenta otro folio el 2393.

Fondo: ARA

Sección: Militante cristero

Subsección: L.N.D.L.R., C.D y C.E.

Serie: Correspondencia y administración.

Caja: 6

Expediente: 22

Documento: 1664

Foja: 1f

Folio: 743

N° de ficha: 744

Fecha: S/F Lugar: Acámbaro, Gto.

Descripción: Adhesión a la Liga dirigida a Miguel Palomar y Vizcarra del Sindicato Católico de Comerciantes del Sdo. Corazón de Jesús de la federación de sindicatos Católicos Yndustriales y Agrícolas San Francisco de Asís.

Observaciones: Mecanuscrito en buen estado y con firma. El documento presenta otro folio el 2394.

Fondo: ARA

Sección: Militante cristero

Subsección: L.N.D.L.R., C.D y C.E.

Serie: Correspondencia y administración.

Caja: 6

Expediente: 22

Documento: 1665

Foja: 1f

Folio: 744

N° de ficha: 745

Fecha: 14 de abril de 1925 Lugar: México, D.F.

Descripción: Carta dirigida a Miguel Palomar y Vizcarra de Domingo Lino, en la cual le pide que se funde la Liga Nacional de Defensa Religiosa en su poblado, ya que cuentan con 2300 firmas de católicos que desean pertenecer a ella.

Observaciones: Manuscrito en buen estado, con letra poco legible y con firma. El documento presenta otro folio el 2395.

Fondo: ARA

Sección: Militante cristero

Subsección: L.N.D.L.R., C.D y C.E.

Serie: Correspondencia y administración.

Caja: 6

Expediente: 22

Documento: 1666

Foja: 1f

Folio: 745

N° de ficha: 746

Fecha: 12 de abril de 1925 Lugar: Aldama.

Descripción: Carta dirigida a Reynaldo Manero de Manuel Montaña, en la cual le informa que ha realizado el trabajito que le pidió.

Observaciones: Manuscrito en buen estado, con letra poco legible y con firma. El documento presenta otro folio el 2396.

Fondo: ARA

Sección: Militante cristero

Subsección: L.N.D.L.R., C.D y C.E.

Serie: Correspondencia y administración.

Caja: 6

Expediente: 22

Documento: 1667

Foja: 1f

Folio: 746

N° de ficha: 747

Fecha: 14 de abril de 1925 Lugar: S/L.

Descripción: Carta dirigida a René Capistrán Garza del periódico El Amigo de la Verdad, en la cual le piden la opinión de la Liga respecto a las declaraciones del Secretario de Gobernación.

Observaciones: Mecanuscrito roto de la esquina superior derecha y sin firma. El documento presenta otro folio el 2397.

Fondo: ARA

Sección: Militante cristero

Subsección: L.N.D.L.R., C.D y C.E.

Serie: Correspondencia y administración.

Caja: 6

Expediente: 22

Documento: 1668

Foja: 1f

Folio: 747

N° de ficha: 748

Fecha: 14 de abril de 1925 Lugar: Angamacutiro.

Descripción: Nota dirigida a Miguel Palomar y Vizcarra en la cual el remitente le menciona que adjunta una lista de firmas de obreros que quieren pertenecer a la Liga

Observaciones: Mecanuscrito en buen estado y sin firma. El documento presenta otro folio el 2398.

Fondo: ARA

Sección: Militante cristero

Subsección: L.N.D.L.R., C.D y C.E.

Serie: Correspondencia y administración.

Caja: 6

Expediente: 22

Documento: 1669

Foja: 1f

Folio: 748

N° de ficha: 749

Fecha: 14 de abril de 1925 Lugar: Ameca.

Descripción: Carta dirigida a la Liga Nacional de Defensa Religiosa de la Confederación Nacional Católica de Trabajo, en la cual le solicitan los datos precisos de la manera de ingresar a ella, así como los estatutos correspondientes.

Observaciones: Mecanuscrito en buen estado y sin firma. El documento presenta otro folio el 2399.

Fondo: ARA

Sección: Militante cristero

Subsección: L.N.D.L.R., C.D y C.E.

Serie: Correspondencia y administración.

Caja: 6

Expediente: 22

Documento: 1670

Foja: 1f

Folio: 749

N° de ficha: 750

Fecha: 15 de abril de 1924 Lugar: León.

Descripción: Carta dirigida a Edmundo Belmonte, en la cual el remitente le agradece sus felicitaciones y le pide que el Dr. Elizondo le de toda clase de detalles

Observaciones: Manuscrito en buen estado, con letra poco legible y sin firma. El documento presenta otro folio el 2400.

Fondo: ARA

Sección: Militante cristero

Subsección: L.N.D.L.R., C.D y C.E.

Serie: Correspondencia y administración.

Caja: 6

Expediente: 22

Documento: 1671

Foja: 1f

Folio: 750

N° de ficha: 751

Fecha: 15 de abril de 1925 Lugar: S/L.

Descripción: Carta dirigida a Edmundo Belmonte, en la cual el remitente le agradece todas su palabras de aliento y queda en espera de concretar la entrevista.

Observaciones: Manuscrito en buen estado, con letra poco legible y sin firma. El documento presenta otro folio el 2401.

Fondo: ARA

Sección: Militante cristero

Subsección: L.N.D.L.R., C.D y C.E.

Serie: Correspondencia y administración.

Caja: 6

Expediente: 22

Documento: 1672

Foja: 1f

Folio: 751

N° de ficha: 752

Fecha: 16 de abril de 1925 Lugar: Monterrey.

Descripción: Carta dirigida a P. Bareda d Juan Hinojosa, en la cual le solicita que le informe porque medio le pude pagar la deuda.

Observaciones: Manuscrito en buen estado, con letra poco legible y sin firma. El documento presenta otro folio el 2402.

Fondo: ARA

Sección: Militante cristero

Subsección: L.N.D.L.R., C.D y C.E.

Serie: Correspondencia y administración.

Caja: 6

Expediente: 22

Documento: 1673

Foja: 1f

Folio: 752

N° de ficha: 753

Fecha: S/F Lugar: S/L.

Descripción: Carta dirigida a Miguel Palomar y Vizcarra de Victoria Bustillos, en la cual le informa que no tiene adhesiones más que la de su hermano y que le enviaran un peso al mes como cuota voluntaria.

Observaciones: Manuscrito en buen estado, con letra poco legible y con firma. El documento presenta otro folio el 2403.

Fondo: ARA

Sección: Militante cristero

Subsección: L.N.D.L.R., C.D y C.E.

Serie: Correspondencia y administración.

Caja: 6

Expediente: 22

Documento: 1674

Foja: 1f

Folio: 753

N° de ficha: 754

Fecha: 16 de abril de 1925 Lugar: México.

Descripción: Nombramientos de los Comisarios Regionales por la Liga Nacional de Defensa Religiosa.

Observaciones: Mecanuscrito en buen estado y sin firma. El documento presenta otro folio el 2404.

Fondo: ARA

Sección: Militante cristero

Subsección: L.N.D.L.R., C.D y C.E.

Serie: Correspondencia y administración.

Caja: 6

Expediente: 22

Documento: 1675

Foja: 1f

Folio: 754

N° de ficha: 755

Fecha: 16 de abril de 1925 Lugar: Acámbaro.

Descripción: Adhesión a la Liga Nacional de Defensa Religiosa, dirigida a René Capistrán.

Observaciones: Mecanuscrito en buen estado y sin firma. El documento presenta otro folio el 2405.

Fondo: ARA

Sección: Militante cristero

Subsección: L.N.D.L.R., C.D y C.E.

Serie: Correspondencia y administración.

Caja: 6

Expediente: 22

Documento: 1676

Foja: 1f

Folio: 755

N° de ficha: 756

Fecha: 16 de abril de 1925 Lugar: México.

Descripción: Carta escrita por María Dolores en la cual menciona que ya circuló el oficio en que se establece la Liga Nacional de Defensa Religiosa, además menciona que se ha hablado con el diputado Rodrigo Gama para que use su influencia a favor de la reglamentación del culto.

Observaciones: Mecanuscrito en buen estado y sin firma. El documento presenta otro folio el 2406.

Fondo: ARA

Sección: Militante cristero

Subsección: L.N.D.L.R., C.D y C.E.

Serie: Correspondencia y administración.

Caja: 6

Expediente: 22

Documento: 1677

Foja: 1f

Folio: 756

N° de ficha: 757

Fecha: 17 de abril de 1925 Lugar: México.

Descripción: Carta dirigida al Srío. Provisional del Comité Ejecutivo de la Liga Nacional de Defensa religiosa, en la cual el remitente acepta el puesto de Jefe de la Oficina de Hacienda. Observaciones: Mecanuscrito en buen estado y sin firma. El documento presenta otro folio el 2407.

Fondo: ARA

Sección: Militante cristero

Subsección: L.N.D.L.R., C.D y C.E.

Serie: Correspondencia y administración.

Caja: 6

Expediente: 22

Documento: 1678

Foja: 1f

Folio: 757

N° de ficha: 758

Fecha: 17 de abril de 1924 Lugar: Salamanca, Gto.

Descripción: Carta dirigida a Fernando G. de Quevedo del Presidente del Comité, en la cual le informan que los trabajos continúan y que se están recolectando fondos, le solicitan impresos sobre la Liga Nacional de Defensa religiosa para comenzar a repartirlos.

Observaciones: Manuscrito en buen estado, con letra poco legible y sin firma. El documento presenta otro folio el 2408.

Fondo: ARA

Sección: Militante cristero

Subsección: L.N.D.L.R., C.D y C.E.

Serie: Correspondencia y administración.

Caja: 6

Expediente: 22

Documento: 1679

Foja: 1f

Folio: 758

N° de ficha: 759

Fecha: 18 de abril de 1925 Lugar: Buenavista.

Descripción: Carta dirigida a E. F. Landero de Delfino Ocampo, en la cual le informa que ha quedado establecido el Comité ejecutivo de la L.N. de D.R y ha resultados electo por votación como comisario del mismo.

Observaciones: Mecanuscrito en buen estado y sin firma. El documento presenta otro folio el 2409.

Fondo: ARA

Sección: Militante cristero

Subsección: L.N.D.L.R., C.D y C.E.

Serie: Correspondencia y administración.

Caja: 6

Expediente: 22

Documento: 1680

Foja: 1f

Folio: 759

N° de ficha: 760

Fecha: 18 de abril de 1925 Lugar: Chihuahua

Descripción: Adhesión a la Liga Nacional de Defensa Religiosa dirigida Luis G. Bustos de la Unión Popular.

Observaciones: Mecanuscrito en buen estado y con firma. El documento presenta otro folio el 2410.

Fondo: ARA

Sección: Militante cristero

Subsección: L.N.D.L.R., C.D y C.E.

Serie: Correspondencia y administración.

Caja: 6

Expediente: 22

Documento: 1681

Foja: 1f

Folio: 760

N° de ficha: 761

Fecha: 18 de abril de 1925 Lugar: Guadalajara.

Descripción: Adhesión a la Liga Nacional de Defensa Religiosa por parte del Sindicato Interprofesional de Obreros Católicos.

Observaciones: Manuscrito en buen estado, con letra poco legible y con firma. El documento presenta otro folio el 2411.

Fondo: ARA

Sección: Militante cristero

Subsección: L.N.D.L.R., C.D y C.E.

Serie: Correspondencia y administración.

Caja: 6

Expediente: 22

Documento: 1682

Foja: 1f

Folio: 761

N° de ficha: 762

Fecha: 18 de abril de 1925 Lugar: S/L.

Descripción: Cara dirigida a Edmundo Belmonte de Luis Franco, en la cual le informa que le adjunta la Credencial #15 de fecha 4, extendida a su favor

Observaciones: Mecanuscrito en buen estado y con firma de Luis Franco. El documento presenta otro folio el 2412.

Fondo: ARA

Sección: Militante cristero

Subsección: L.N.D.L.R., C.D y C.E.

Serie: Correspondencia y administración.

Caja: 6

Expediente: 22

Documento: 1683

Foja: 1f

Folio: 762

N° de ficha: 763

Fecha: 20 de abril de 1925 Lugar: S/L.

Descripción: Carta dirigida a Reynaldo Manero de Manuel García, en la cual le informa que le adjunta una lista de nuevas adhesiones.

Observaciones: Manuscrito en buen estado, con letra poco legible y con firma de Luis Franco. El documento presenta otro folio el 2413.

Fondo: ARA

Sección: Militante cristero

Subsección: L.N.D.L.R., C.D y C.E.

Serie: Correspondencia y administración.

Caja: 6

Expediente: 22

Documento: 1684

Foja: 1f

Folio: 763

N° de ficha: 764

Fecha: 20 de abril de 1925 Lugar: San Luis Potosí.

Descripción: Carta dirigida a Reynaldo Manero de Secundino Rocha, en la cual le informa que le adjunta una lista con las personas que integran la mesa directiva de la Sección de la Liga Católica Popular Potosina así como de sus organizadores.

Observaciones: Manuscrito en buen estado, con letra poco legible, ligeramente manchado de la esquina superior derecha y con firma de Secundino Rocha. El documento presenta otro folio el 2414.

Fondo: ARA

Sección: Militante cristero

Subsección: L.N.D.L.R., C.D y C.E.

Serie: Correspondencia y administración.

Caja: 6

Expediente: 22

Documento: 1685

Foja: 1f

Folio: 764

N° de ficha: 765

Fecha: 20 de abril de 1925 Lugar: Guadalupe, Hgo.

Descripción: Carta dirigida a Fernando García de Quevedo de J. García, en la cual le menciona que le envía la credencial tal cual como se lo pidió, le menciona que se ha hecho muy poco trabajo y que por ello ha tenido que salir a buscar más apoyo.

Observaciones: Mecanuscrito en buen estado y con firma. El documento presenta otro folio el 2415.

Fondo: ARA

Sección: Militante cristero

Subsección: L.N.D.L.R., C.D y C.E.

Serie: Correspondencia y administración.

Caja: 6

Expediente: 22

Documento: 1686

Foja: 1f

Folio: 765

N° de ficha: 766

Fecha: 20 de abril de 1925 Lugar: S/L.

Descripción: Nota de Concepción Ficher en la cual informa que no ha podido reunir un solo peso. Se desconoce al destinatario.

Observaciones: Manuscrito en buen estado, con letra poco legible y con firma de Concepción Ficher. El documento presenta otro folio el 2416.

Fondo: ARA

Sección: Militante cristero

Subsección: L.N.D.L.R., C.D y C.E.

Serie: Correspondencia y administración.

Caja: 6

Expediente: 22

Documento: 1687

Foja: 1f

Folio: 766

N° de ficha: 767

Fecha: 20 de abril de 1925 Lugar: San Cito, S.L.P.

Descripción: Conformación de la Liga Católica Popular Potosina.

Observaciones: Manuscrito en buen estado y sin firma. El documento presenta otro folio el 2417.

Fondo: ARA

Sección: Militante cristero

Subsección: L.N.D.L.R., C.D y C.E.

Serie: Correspondencia y administración.

Caja: 6

Expediente: 22

Documento: 1688

Foja: 1f

Folio: 767

N° de ficha: 768

Fecha: 20 de abril de 1925 Lugar: San Francisco del Rincón, Gto.

Descripción: Carta dirigida a Edmundo Belmonte de Lupe Jacinto, en la cual le informan que hay personas dispuestos a firmar de agrupaciones católicas.

Observaciones: Manuscrito en buen estado, con letra poco legible y con firma. El documento presenta otro folio el 2418.

Fondo: ARA

Sección: Militante cristero

Subsección: L.N.D.L.R., C.D y C.E.

Serie: Correspondencia y administración.

Caja: 6

Expediente: 22

Documento: 1689

Foja: 1f

Folio: 768

N° de ficha: 769

Fecha: 20 de abril de 1925 Lugar: San Martín Texmelucan, Pue.

Descripción: Adhesión a la Liga Nacional de Defensa Religiosa dirigida a René Capistrán Garza.

Observaciones: Mecanuscrito en buen estado y con firma. El documento presenta otro folio el 2419.

Fondo: ARA

Sección: Militante cristero

Subsección: L.N.D.L.R., C.D y C.E.

Serie: Correspondencia y administración.

Caja: 6

Expediente: 22

Documento: 1690

Foja: 1f

Folio: 769

N° de ficha: 770

Fecha: 20 de abril de 1925

Lugar: Sta. Catarina de Tepehuanes.

Descripción: Carta dirigida a Edmundo Belmonte de Justo B García, en la cual le informa que le envía un giro de \$7.50, producto de la colecta que se realizó en la última reunión.

Observaciones: Mecanuscrito en buen estado y con firma de Justo B García. El documento presenta otro folio el 2420.

Fondo: ARA

Sección: Militante cristero

Subsección: L.N.D.L.R., C.D y C.E.

Serie: Correspondencia y administración.

Caja: 6

Expediente: 22

Documento: 1691

Foja: 1f

Folio: 770

N° de ficha: 771

Fecha: 20 de abril de 1925

Lugar: Durango.

Descripción: Carta dirigida a Edmundo Belmonte de Jesús Pereyra, en la cual le pide que le envíen las instrucciones necesarias para organizarse ya que no ha tenido ninguna noticia.

Observaciones: Mecanuscrito en buen estado y con firma de Jesús Pereyra. El documento presenta otro folio el 2421.

Fondo: ARA

Sección: Militante cristero

Subsección: L.N.D.L.R., C.D y C.E.

Serie: Correspondencia y administración.

Caja: 6

Expediente: 22

Documento: 1692

Foja: 1f

Folio: 771

N° de ficha: 772

Fecha: 21 de abril de 1925

Lugar: México.

Descripción: Carta dirigida al Sr. Int. Del Comité Ejecutivo de la "Liga Nacional de Defensa Religiosa" de Emilio Rivera, en la cual le menciona que por el momento no cuenta con ejemplar de su tesis pero que se puede consultar su trabajo en varios número de "El País", también le comenta que no se puede hacer cargo de esa región pues en breve se ira a radicar a la capital.

Observaciones: Mecanuscrito en buen estado y con firma de Emilio Rivera. El documento presenta otro folio el 2422.

Fondo: ARA

Sección: Militante cristero

Subsección: L.N.D.L.R., C.D y C.E.

Serie: Correspondencia y administración.

Caja: 6

Expediente: 22

Documento: 1693

Foja: 1f

Folio: 772

N° de ficha: 773

Fecha: 21 de abril de 1925

Lugar: S/L.

Descripción: Carta dirigida a Reynaldo Manero, en la cual le informan de la muerte del hermano Ángel Preciado, además le comentan que en breve le enviaran las listas que solicitó.

Observaciones: Mecanuscrito en buen estado, ligeramente manchado de la esquina superior derecha y con firma. El documento presenta otro folio el 2423.

Fondo: ARA

Sección: Militante cristero

Subsección: L.N.D.L.R., C.D y C.E.

Serie: Correspondencia y administración.

Caja: 6

Expediente: 22

Documento: 1694

Foja: 1f

Folio: 773

N° de ficha: 774

Fecha: 22 de abril de 1925

Lugar: Morelia, Mich.

Descripción: Carta dirigida a la "Liga Nacional de Defensa Religiosa" de José Trinidad, en la cual agradece el nombramiento y espera enviar resultados en breve.

Observaciones: Mecanuscrito en buen estado y con firma de José Trinidad. El documento presenta otro folio el 2424.

Fondo: ARA

Sección: Militante cristero

Subsección: L.N.D.L.R., C.D y C.E.

Serie: Correspondencia y administración.

Caja: 6

Expediente: 22

Documento: 1695

Foja: 1f

Folio: 774

N° de ficha: 775

Fecha: 22 de abril de 1925

Lugar: Acámbaro.

Descripción: Carta dirigida a Edmundo Belmonte de Fernando Medina, en la cual informa que la Liga no ha sido establecida por la cobardía de las principales asociaciones, se acordó recoger firmas y ya se cuenta con algunas adhesiones, por lo que solicita instrucciones.

Observaciones: Mecanuscrito en buen estado y con firma de Fernando Medina. El documento presenta otro folio el 2425.

Fondo: ARA

Sección: Militante cristero

Subsección: L.N.D.L.R., C.D y C.E.

Serie: Correspondencia y administración.

Caja: 6

Expediente: 22

Documento: 1696

Foja: 1f

Folio: 775

N° de ficha: 776

Fecha: S/F

Lugar: S/L.

Descripción: Adhesión a la Liga Nacional de Defensa Religiosa de José Esquivel Alfaro

Observaciones: Manuscrito en buen estado, con letra poco legible y con firma. El documento presenta otro folio el 2426.

Fondo: ARA

Sección: Militante cristero

Subsección: L.N.D.L.R., C.D y C.E.

Serie: Correspondencia y administración.

Caja: 6

Expediente: 22

Documento: 1697

Foja: 1f

Folio: 776

N° de ficha: 777

Fecha: 23 de abril de 1925 Lugar: Ahucatlán, Nay.

Descripción: Carta dirigida a Edelmiro Traslosheros, en la cual le menciona que debido al asalto del Templo de La Soledad, las protestas han aumentado y han juntado más firmas, pero no se ha podido comunicar con los fundadores de la Liga.

Observaciones: Mecanuscrito en buen estado y con firma. El documento presenta otro folio el 2427.

Fondo: ARA

Sección: Militante cristero

Subsección: L.N.D.L.R., C.D y C.E.

Serie: Correspondencia y administración.

Caja: 6

Expediente: 22

Documento: 1698

Foja: 1f

Folio: 777

N° de ficha: 778

Fecha: 23 de abril de 1925 Lugar: S/L.

Descripción: Adhesión a la Liga Nacional de Defensa Religiosa dirigida a Rafael Ceniceros y Villareal.

Observaciones: Manuscrito en buen estado, letra poco legible y con firma. El documento presenta otro folio el 2428.

Fondo: ARA

Sección: Militante cristero

Subsección: L.N.D.L.R., C.D y C.E.

Serie: Correspondencia y administración.

Caja: 6

Expediente: 22

Documento: 1699

Foja: 1f

Folio: 778

N° de ficha: 779

Fecha: 23 de abril de 1925 Lugar: Colima.

Descripción: Adhesión dirigida al Secretario de la Liga Nacional de Defensa Religiosa del Comité Organizador de la Liga Nacional de Defensa Religiosa de Colima.

Observaciones: Mecanuscrito en buen estado y con firma. El documento presenta otro folio el 2429.

Fondo: ARA

Sección: Militante cristero

Subsección: L.N.D.L.R., C.D y C.E.

Serie: Correspondencia y administración.

Caja: 6

Expediente: 22

Documento: 1700

Foja: 1f

Folio: 779

N° de ficha: 780

Fecha: 23 de abril de 1925 Lugar: México.

Descripción: Notificación de elección para el cargo de Comisario Regional Provisional de la Liga, dirigida a Anacleto González Flores.

Observaciones: Mecanuscrito en buen estado y sin firma. El documento presenta otro folio el 2430.

Fondo: ARA

Sección: Militante cristero

Subsección: L.N.D.L.R., C.D y C.E.

Serie: Correspondencia y administración.

Caja: 6

Expediente: 22

Documento: 1701

Foja: 1f

Folio: 780

N° de ficha: 781

Fecha: 24 de abril de 1925 Lugar: San Gregorio Cuatzingo.

Descripción: Carta dirigida a Enrique Torroella de la Asociación Apostólica de la Oración, en la cual solicitan información para pertenecer a la Liga

Observaciones: Mecanuscrito en buen estado y con firma. El documento presenta otro folio el 2431.

Fondo: ARA

Sección: Militante cristero

Subsección: L.N.D.L.R., C.D y C.E.

Serie: Correspondencia y administración.

Caja: 6

Expediente: 22

Documento: 1702

Foja: 1f

Folio: 781

N° de ficha: 782

Fecha: 25 de abril de 1925 Lugar: Acámbaro.

Descripción: Carta dirigida a la Liga Nacional de Defensa Religiosa, en la cual le solicitan que envíen más manifiestos para su distribución ya que a las personas a las que lo enviaron han permanecido inactivas.

Observaciones: Manuscrito en buen estado, con letra poco legible y con firma. El documento presenta otro folio el 2432.

Fondo: ARA

Sección: Militante cristero

Subsección: L.N.D.L.R., C.D y C.E.

Serie: Correspondencia y administración.

Caja: 6

Expediente: 22

Documento: 1703

Foja: 1f

Folio: 782

N° de ficha: 783

Fecha: 25 de abril de 1925 Lugar: S/L.

Descripción: Carta dirigida a Anacleto González Flores de la L.N. de D.R., en la cual le informan de su nombramiento como representante del estado de Jalisco.

Observaciones: Mecanuscrito en buen estado y sin firma. El documento presenta otro folio el 2433.

Fondo: ARA

Sección: Militante cristero

Subsección: L.N.D.L.R., C.D y C.E.

Serie: Correspondencia y administración.

Caja: 6

Expediente: 22

Documento: 1704

Foja: 1f

Folio: 783

N° de ficha: 784

Fecha: S/F Lugar: S/L.

Descripción: Carta dirigida a Roberto Flores del Comité Ejecutivo, en la cual le informan de un nombramiento y le solicitan que se ponga en contacto con el Comisario Regional.

Observaciones: Mecanuscrito en buen estado y sin firma. El documento presenta otro folio el 2434.

Fondo: ARA

Sección: Militante cristero

Subsección: L.N.D.L.R., C.D y C.E.

Serie: Correspondencia y administración.

Caja: 6

Expediente: 22

Documento: 1705

Foja: 1f

Folio: 784

N° de ficha: 785

Fecha: 26 de abril de 1925 Lugar: México.

Descripción: Carta dirigida a Delfino Ocampo del Comité Ejecutivo, en la cual se le informa de su nombramiento como Comisario Regional, le adjuntan instrucciones.

Observaciones: Mecanuscrito en buen estado y sin firma. El documento presenta otro folio el 2435.

Fondo: ARA

Sección: Militante cristero

Subsección: L.N.D.L.R., C.D y C.E.

Serie: Correspondencia y administración.

Caja: 6

Expediente: 22

Documento: 1706

Foja: 1f

Folio: 785

N° de ficha: 786

Fecha: 27 de abril de 1925 Lugar: Ébano, S.L.P.

Descripción: Minuta sobre la formación de un sub-comité de la Liga Nacional de Defensa Religiosa.

Observaciones: Mecanuscrito en buen estado y con firma. El documento presenta otro folio el 2436.

Fondo: ARA

Sección: Militante cristero

Subsección: L.N.D.L.R., C.D y C.E.

Serie: Correspondencia y administración.

Caja: 6

Expediente: 22

Documento: 1707

Foja: 1f

Folio: 786

N° de ficha: 787

Fecha: 26 de abril de 1925 Lugar: México.

Descripción: Carta dirigida a Mariano García del Comité Ejecutivo, en la cual le agradecen su adhesión y le solicitan que se ponga en contacto con Patricio Rojas para que puedan colaborar.

Observaciones: Mecanuscrito en buen estado y sin firma. El documento presenta otro folio el 2437.

Fondo: ARA

Sección: Militante cristero

Subsección: L.N.D.L.R., C.D y C.E.

Serie: Correspondencia y administración.

Caja: 6

Expediente: 22

Documento: 1708

Foja: 1f

Folio: 787

N° de ficha: 788

Fecha: 27 de abril de 1925 Lugar: México.

Descripción: Carta dirigida a J.M Gutiérrez, en la cual le solicitan que inicie los trabajos de organización de un Comité o Junta Organizadora para lo cual se necesita poner en contacto con los jefes de las Asociaciones Católicas.

Observaciones: Mecanuscrito en buen estado y con firma. El documento presenta otro folio el 2438.

Fondo: ARA

Sección: Militante cristero

Subsección: L.N.D.L.R., C.D y C.E.

Serie: Correspondencia y administración.

Caja: 6

Expediente: 22

Documento: 1709

Foja: 1f

Folio: 788

N° de ficha: 789

Fecha: 27 de abril de 1925 Lugar: México.

Descripción: Carta dirigida a Pedro Aldama del Comité Ejecutivo, en la cual le agradecen su adhesión y le piden que se ponga en contacto con los jefes de las Asociaciones Católicas para saber si se ha establecido un Comité o Junta Organizadora.

Observaciones: Mecanuscrito en buen estado y con firma. El documento presenta otro folio el 2439.

Fondo: ARA

Sección: Militante cristero

Subsección: L.N.D.L.R., C.D y C.E.

Serie: Correspondencia y administración.

Caja: 6

Expediente: 22

Documento: 1710

Foja: 1f

Folio: 789

N° de ficha: 790

Fecha: 27 de abril de 1925 Lugar: México.

Descripción: Carta dirigida a Manuel Montaña del Comité Ejecutivo, en la cual le agradecen su adhesión y todas las que ha juntado por ello le solicitan que se ponga en contacto con los jefes de las asociaciones católicas para organizar un Comité o Junta Organizadora.

Observaciones: Mecanuscrito en buen estado y con firma. El documento presenta otro folio el 2440.

Fondo: ARA

Sección: Militante cristero

Subsección: L.N.D.L.R., C.D y C.E.

Serie: Correspondencia y administración.

Caja: 6

Expediente: 22

Documento: 1711

Foja: 1f

Folio: 790

N° de ficha: 791

Fecha: 27 de abril de 1925 Lugar: Tacámbaro.

Descripción: Carta dirigida a Miguel palomar y Vizcarra en la cual le solicitan ejemplares del manifiesto para comenzar a repartir.

Observaciones: Mecanuscrito en buen estado y con firma. El documento presenta otro folio el 2441.

Fondo: ARA

Sección: Militante cristero

Subsección: L.N.D.L.R., C.D y C.E.

Serie: Correspondencia y administración.

Caja: 6

Expediente: 22

Documento: 1712

Foja: 1f

Folio: 791

N° de ficha: 792

Fecha: 27 de abril de 1925 Lugar: México.

Descripción: Carta dirigida a Modesto López del Comité Ejecutivo, en la cual le agradecen su adhesión y le piden que se ponga en contacto con los jefes de las asociaciones católicas para saber si existe un Comité o Junta Organizadora.

Observaciones: Mecanuscrito en buen estado y con firma. El documento presenta otro folio el 2442.

Fondo: ARA

Sección: Militante cristero

Subsección: L.N.D.L.R., C.D y C.E.

Serie: Correspondencia y administración.

Caja: 6

Expediente: 22

Documento: 1713

Foja: 1f

Folio: 792

N° de ficha: 793

Fecha: 27 de abril de 1925 Lugar: México.

Descripción: Carta dirigida a Ruperto Cruz del Comité Ejecutivo, en la cual le agradecen su adhesión y le piden que se ponga en contacto con los jefes de las asociaciones católicas para saber si existe un Comité o Junta Organizadora.

Observaciones: Mecanuscrito en buen estado y con firma. El documento presenta otro folio el 2443.

Fondo: ARA

Sección: Militante cristero

Subsección: L.N.D.L.R., C.D y C.E.

Serie: Correspondencia y administración.

Caja: 6

Expediente: 22

Documento: 1714

Foja: 1f

Folio: 793

N° de ficha: 794

Fecha: 27 de abril de 1925 Lugar: México.

Descripción: Carta dirigida a Jesús Celestino del Comité Ejecutivo, en la cual le agradecen su adhesión y el número de adhesiones que ha reunido y le piden que se ponga en contacto con los jefes de las asociaciones católicas para saber si existe un Comité o Junta Organizadora, una vez establecido esto le solicitan nombre de candidatos para ocupar el puesto de Comisario Regional.

Observaciones: Mecanuscrito en buen estado y con firma. El documento presenta otro folio el 2444.

Fondo: ARA

Sección: Militante cristero

Subsección: L.N.D.L.R., C.D y C.E.

Serie: Correspondencia y administración.

Caja: 6

Expediente: 22

Documento: 1715

Foja: 1f

Folio: 794

N° de ficha: 795

Fecha: 27 de abril de 1925 Lugar: México.

Descripción: Carta dirigida a Herculano Navarro del Comité Ejecutivo, en la cual le solicitan que se ponga en contacto con Cruz Ríos Rodríguez, para los trabajos que se avecinan.

Observaciones: Mecanuscrito en buen estado y con firma. El documento presenta otro folio el 2445.

Fondo: ARA

Sección: Militante cristero

Subsección: L.N.D.L.R., C.D y C.E.

Serie: Correspondencia y administración.

Caja: 6

Expediente: 22

Documento: 1716

Foja: 1f

Folio: 795

N° de ficha: 796

Fecha: 27 de abril de 1925 Lugar: México.

Descripción: Carta dirigida a Patricio Rojas del Comité Ejecutivo, en la cual le agradecen su adhesión y le piden que se ponga en contacto con los jefes de las asociaciones católicas para establecer un Comité o Junta Organizadora

Observaciones: Mecanuscrito en buen estado y con firma. El documento presenta otro folio el 2446.

Fondo: ARA

Sección: Militante cristero

Subsección: L.N.D.L.R., C.D y C.E.

Serie: Correspondencia y administración.

Caja: 6

Expediente: 22

Documento: 1717

Foja: 1f

Folio: 796

N° de ficha: 797

Fecha: 27 de abril de 1925 Lugar: México.

Descripción: Carta dirigida a la "Union de Damas Católica" y demás firmantes del Comité Ejecutivo, en la cual le agradecen sus adhesiones y les piden establecer un Comité o Junta Organizadora y proponer a un Comisario Regional

Observaciones: Mecanuscrito en buen estado y con firma. El documento presenta otro folio el 2447.

Fondo: ARA

Sección: Militante cristero

Subsección: L.N.D.L.R., C.D y C.E.

Serie: Correspondencia y administración.

Caja: 6

Expediente: 22

Documento: 1718

Foja: 1f

Folio: 797

N° de ficha: 798

Fecha: 27 de abril de 1925 Lugar: México.

Descripción: Carta dirigida a Concepción Ficher del Comité Ejecutivo, en la cual le agradecen por haber devuelto la credencial.

Observaciones: Mecanuscrito en buen estado y con firma. El documento presenta otro folio el 2448.

Fondo: ARA

Sección: Militante cristero

Subsección: L.N.D.L.R., C.D y C.E.

Serie: Correspondencia y administración.

Caja: 6

Expediente: 22

Documento: 1719

Foja: 1f

Folio: 798

N° de ficha: 799

Fecha: 27 de abril de 1925 Lugar: México.

Descripción: Carta dirigida a Justo Casares del Comité Ejecutivo, en la cual le agradecen el giro postal y le piden que vaya proponiendo na terna para los Comisarios Municipales.

Observaciones: Mecanuscrito en buen estado y con firma. El documento presenta otro folio el 2449.

Fondo: ARA

Sección: Militante cristero

Subsección: L.N.D.L.R., C.D y C.E.

Serie: Correspondencia y administración.

Caja: 6

Expediente: 22

Documento: 1720

Foja: 1f

Folio: 799

N° de ficha: 800

Fecha: 27 de abril de 1925 Lugar: México.

Descripción: Carta dirigida a Pelegrin Castro del Comité Ejecutivo, en la cual le agradecen su adhesión y le solicitan que haga un registro de adherentes en la cual se haga constatar nombre, dirección, cuota de inscripción, cuota mensual ambas voluntarias.

Observaciones: Mecanuscrito en buen estado y con firma. El documento presenta otro folio el 2450.

Fondo: ARA

Sección: Militante cristero

Subsección: L.N.D.L.R., C.D y C.E.

Serie: Correspondencia y administración.

Caja: 6

Expediente: 22

Documento: 1721

Foja: 1f

Folio: 800

N° de ficha: 801

Fecha: 27 de abril de 1925 Lugar: S/L.

Descripción: Carta dirigida a Arnulfo Osorno de la L.N. de D.R., en la cual le informan que han aprobado su proyecto de Organización de los Centros Regionales, y se pasará a la oficina de Organización.

Observaciones: Mecanuscrito en buen estado y con firma. El documento presenta otro folio el 2451.

Fondo: ARA

Sección: Militante cristero

Subsección: L.N.D.L.R., C.D y C.E.

Serie: Correspondencia y administración.

Caja: 6

Expediente: 22

Documento: 1722

Foja: 1f

Folio: 801

N° de ficha: 802

Fecha: 27 de abril de 1925 Lugar: Salamanca.

Descripción: Carta dirigida a Miguel Palomar y Vizcarra, en la cual se le piden más instrucciones para la uniformidad de la Liga y para mejorar la comunicación inexistente hacia ellos, además le informan cómo está conformado el Comité en aquella ciudad.

Observaciones: Manuscrito en buen estado, con letra poco legible y con varias firmas. El documento presenta otro folio el 2452.

Fondo: ARA

Sección: Militante cristero

Subsección: L.N.D.L.R., C.D y C.E.

Serie: Correspondencia y administración.

Caja: 6

Expediente: 22

Documento: 1723

Foja: 1f

Folio: 802

N° de ficha: 803

Fecha: 27 de abril de 1925 Lugar: S/L.

Descripción: Carta dirigida al Comité General de la Liga Nacional de Defensa religiosa, en la cual se les informa que se ha tenido una Junta General y que se planea tener otra, las adhesiones han ido incrementándose. En la nota manuscrita se informa que las direcciones se enviarán después, cuando estén completas.

Observaciones: Mecanuscrito en buen estado, sin firma y con una nota a mano. El documento presenta otro folio el 2453.

Fondo: ARA

Sección: Militante cristero

Subsección: L.N.D.L.R., C.D y C.E.

Serie: Correspondencia y administración.

Caja: 6

Expediente: 22

Documento: 1724

Foja: 1f

Folio: 803

N° de ficha: 804

Fecha: 27 de abril de 1925 Lugar: México.

Descripción: Carta dirigida a Arnulfo Ahedo del Comité Ejecutivo, en la cual le exponen que desean tratar verbalmente algunos asuntos por lo que le piden que les informe el día y la hora si puede pasar por la oficina de Rafael Martínez.

Observaciones: Mecanuscrito en buen estado y sin firma. El documento presenta otro folio el 2454.

Fondo: ARA

Sección: Militante cristero

Subsección: L.N.D.L.R., C.D y C.E.

Serie: Correspondencia y administración.

Caja: 6

Expediente: 22

Documento: 1725

Foja: 1f

Folio: 804

N° de ficha: 805

Fecha: 28 de abril de 1925 Lugar: México.

Descripción: Carta dirigida a Luis G. franco del Comité Ejecutivo, en la cual le mencionan que el Comité acordó recoger todas las credenciales y otorgar unas nuevas, con el fin de evitar falsificaciones y le informan que si desea obtener una nueva, debe llevar su credencial a las oficinas.

Observaciones: Mecanuscrito en buen estado y sin firma. El documento presenta otro folio el 2455.

Fondo: ARA

Sección: Militante cristero

Subsección: L.N.D.L.R., C.D y C.E.

Serie: Correspondencia y administración.

Caja: 6

Expediente: 22

Documento: 1726

Foja: 1f

Folio: 805

N° de ficha: 806

Fecha: 28 de abril de 1925 Lugar: México.

Descripción: Carta dirigida a José Vázquez del Comité Ejecutivo, en la cual le informan que aún no han adoptado ningún lema, le agradecen toda su organización y le informan que recibieron las adhesiones.

Observaciones: Mecanuscrito en buen estado y sin firma. El documento presenta otro folio el 2456.

Fondo: ARA

Sección: Militante cristero

Subsección: L.N.D.L.R., C.D y C.E.

Serie: Correspondencia y administración.

Caja: 6

Expediente: 22

Documento: 1727

Foja: 1f

Folio: 806

N° de ficha: 807

Fecha: 28 de abril de 1925 Lugar: México.

Descripción: Carta dirigida a Nabor Granados del Comité Ejecutivo, en la cual le agradecen su adhesión, le piden que investigue si en su ciudad ya se cuenta con un Comité dependiente de la Liga y se acerque a los principales jefes de las Asociaciones Católicas.

Observaciones: Mecanuscrito en buen estado y sin firma. El documento presenta otro folio el 2457.

Fondo: ARA

Sección: Militante cristero

Subsección: L.N.D.L.R., C.D y C.E.

Serie: Correspondencia y administración.

Caja: 6

Expediente: 22

Documento: 1728

Foja: 1f

Folio: 807

N° de ficha: 808

Fecha: 28 de abril de 1925 Lugar: México.

Descripción: Carta dirigida a Samuel García del Comité Ejecutivo, en la cual le agradecen que haya devuelto la credencial y le explican que se van a cambiar las credenciales para evitar falsificaciones y será únicamente para obtener donativos, además se le pide que comience con los trabajos de organización de la Junta o Comité Organizador.

Observaciones: Mecanuscrito en buen estado y sin firma. El documento presenta otro folio el 2458.

Fondo: ARA

Sección: Militante cristero

Subsección: L.N.D.L.R., C.D y C.E.

Serie: Correspondencia y administración.

Caja: 6

Expediente: 22

Documento: 1729

Foja: 1f

Folio: 808

N° de ficha: 809

Fecha: 28 de abril de 1925 Lugar: México.

Descripción: Carta dirigida a Emilio Sedas del Comité Ejecutivo, en la cual le informan que ya tienen los datos de su tesis y que lamentan no poder contar con su representación en Tuxtla.

Observaciones: Mecanuscrito en buen estado y sin firma. El documento presenta otro folio el 2459.

Fondo: ARA

Sección: Militante cristero

Subsección: L.N.D.L.R., C.D y C.E.

Serie: Correspondencia y administración.

Caja: 6

Expediente: 22

Documento: 1730

Foja: 1f

Folio: 809

N° de ficha: 810

Fecha: 28 de abril de 1925 Lugar: México.

Descripción: Carta dirigida a Petronilo Leyva, Juan Rodríguez del Comité Ejecutivo, en la cual les agradecen su adhesión y les piden que sigan juntando adhesiones y haciendo propaganda de viva voz.

Observaciones: Mecanuscrito en buen estado y sin firma. El documento presenta otro folio el 2460.

Fondo: ARA

Sección: Militante cristero

Subsección: L.N.D.L.R., C.D y C.E.

Serie: Correspondencia y administración.

Caja: 6

Expediente: 22

Documento: 1731

Foja: 1f

Folio: 810

N° de ficha: 811

Fecha: 28 de abril de 1925 Lugar: México.

Descripción: Carta dirigida a José García del Comité Ejecutivo, en la cual le agradecen su adhesión y le piden que investigue si en su localidad ya existe un Comité o Junta Organizadora, para ello debe ponerse en contacto con los principales jefes de las Asociaciones Católicas, además le piden que dirija la correspondencia al señor Belmonte.

Observaciones: Mecanuscrito en buen estado y sin firma. El documento presenta otro folio el 2461.

Fondo: ARA

Sección: Militante cristero

Subsección: L.N.D.L.R., C.D y C.E.

Serie: Correspondencia y administración.

Caja: 6

Expediente: 22

Documento: 1732

Foja: 1f

Folio: 811

N° de ficha: 812

Fecha: 29 de abril de 1925 Lugar: Etzatlán.

Descripción: Nota dirigida a Miguel Palomar y Vizcarra de José Navarro, en la cual le informa que le envía formas de adhesión y le solicita que lo mantenga informado.

Observaciones: Mecanuscrito en buen estado y sin firma. El documento presenta otro folio el 2462.

Fondo: ARA

Sección: Militante cristero

Subsección: L.N.D.L.R., C.D y C.E.

Serie: Correspondencia y administración.

Caja: 6

Expediente: 22

Documento: 1733

Foja: 1f

Folio: 812

N° de ficha: 813

Fecha: 29 de abril de 1925 Lugar: México.

Descripción: Carta dirigida a Manuel Gómez del Comité Ejecutivo, en la cual le agradecen su adhesión y le piden que hable con los principales jefes de las Asociaciones Católicas para ver si se ha conformado algún Comité o Junta Organizadora, además le piden que siga juntando adhesiones y cuotas voluntarias.

Observaciones: Mecanuscrito en buen estado y sin firma. El documento presenta otro folio el 2463.

Fondo: ARA

Sección: Militante cristero

Subsección: L.N.D.L.R., C.D y C.E.

Serie: Correspondencia y administración.

Caja: 6

Expediente: 22

Documento: 1734

Foja: 1f

Folio: 813

N° de ficha: 814

Fecha: S/F Lugar: S/L.

Descripción: Adhesión del Sindicato Católico de Herreros y Mecánicos a la Liga Nacional de Defensa Religiosa.

Observaciones: Manuscrito, manchado, con letra poco legible y sin firma. El documento presenta otro folio el 2464.

Fondo: ARA

Sección: Militante cristero

Subsección: L.N.D.L.R., C.D y C.E.

Serie: Correspondencia y administración.

Caja: 6

Expediente: 22

Documento: 1735

Foja: 1f

Folio: 814

N° de ficha: 815

Fecha: 29 de abril de 1925 Lugar: Guadalajara.

Descripción: Carta dirigida a René Capistrán Garza en la cual el remitente le informa que acepta el nombramiento de Comisario Regional. Se desconoce el remitente

Observaciones: Mecanuscrito en buen estado y con firma. El documento presenta otro folio el 2465.

Fondo: ARA

Sección: Militante cristero

Subsección: L.N.D.L.R., C.D y C.E.

Serie: Correspondencia y administración.

Caja: 6

Expediente: 22

Documento: 1736

Foja: 1f

Folio: 815

N° de ficha: 816

Fecha: 29 de abril de 1925 Lugar: México.

Descripción: Carta dirigida a Jesús Avalos del Comité ejecutivo, en la cual le agradecen su adhesión y le remiten las bases generales, además le piden que siga juntando adhesiones y cuotas voluntarias.

Observaciones: Mecanuscrito en buen estado y sin firma. El documento presenta otro folio el 2466.

Fondo: ARA

Sección: Militante cristero

Subsección: L.N.D.L.R., C.D y C.E.

Serie: Correspondencia y administración.

Caja: 6

Expediente: 22

Documento: 1737

Foja: 1f

Folio: 816

N° de ficha: 817

Fecha: 29 de abril de 1925 Lugar: México.

Descripción: Carta dirigida a Prisciliano Arredondo del Comité Ejecutivo, en la cual le agradecen su adhesión y le piden que se ponga en contacto con el Sub-Comité que existe en esa región, además le piden que dirija la correspondencia a Edmundo Belmonte.

Observaciones: Mecanuscrito en buen estado y sin firma. El documento presenta otro folio el 2467.

Fondo: ARA

Sección: Militante cristero

Subsección: L.N.D.L.R., C.D y C.E.

Serie: Correspondencia y administración.

Caja: 6

Expediente: 22

Documento: 1738

Foja: 1f

Folio: 817

N° de ficha: 818

Fecha: S/F Lugar: México, D.F.

Descripción: Carta dirigida a Fernando García de Quevedo del Delegado Regional del D.F, en la cual le informa el nombramiento de Francisco González como Jefe Local de Mixcoac.

Observaciones: Mecanuscrito en buen estado y sin firma. El documento presenta otro folio el 2468.

Fondo: ARA

Sección: Militante cristero

Subsección: L.N.D.L.R., C.D y C.E.

Serie: Correspondencia y administración.

Caja: 6

Expediente: 22

Documento: 1739

Foja: 1f

Folio: 818

N° de ficha: 819

Fecha: 30 de abril Lugar: S/L.

Descripción: Carta dirigida a Manuel Montaña de George H. Johnson, en la cual le informa que las listas del referéndum fueron recibidas, y le recomienda que no cese de comunicarse con el Delegado Regional.

Observaciones: Mecanuscrito en buen estado y sin firma. El documento presenta otro folio el 2469.

Fondo: ARA

Sección: Militante cristero

Subsección: L.N.D.L.R., C.D y C.E.

Serie: Correspondencia y administración.

Caja: 6

Expediente: 22

Documento: 1740

Foja: 1f

Folio: 819

N° de ficha: 820

Fecha: 30 de abril de 1925 Lugar: México.

Descripción: Carta dirigida a Pablo Reyes del Comité Ejecutivo, en la cual le agradecen su adhesión, le solicita que los ayude a conseguir más adhesiones mediante un registro en el cual venga la dirección, cuota de inscripción y cuota mensual, ambas voluntarias.

Observaciones: Mecanuscrito en buen estado y sin firma. El documento presenta otro folio el 2470.

Fondo: ARA

Sección: Militante cristero

Subsección: L.N.D.L.R., C.D y C.E.

Serie: Correspondencia y administración.

Caja: 6

Expediente: 22

Documento: 1741

Foja: 1f

Folio: 820

N° de ficha: 821

Fecha: 30 de abril de 1925 Lugar: Zamora, Mich.

Descripción: Carta dirigida a Edelmiro Traslosheros de Antonio Herrera, en la cual pide trabajar en pro de la liga, le comenta que sabe que la imprenta de El País va a imprimir bastante propaganda y desea comprar dos o tres mil ejemplares para su distribución.

Observaciones: Mecanuscrito en buen estado y sin firma. El documento presenta otro folio el 2471.

Fondo: ARA

Sección: Militante cristero

Subsección: L.N.D.L.R., C.D y C.E.

Serie: Correspondencia y administración.

Caja: 6

Expediente: 22

Documento: 1742

Foja: 1f

Folio: 821

N° de ficha: 822

Fecha: 30 de abril de 1925 Lugar: México.

Descripción: Carta dirigida a Magdaleno Cervantes y demás firmantes del Comité Ejecutivo, en la cual agradecen su adhesión y le solicitan que se ponga en contacto con Trinidad García quien es el jefe en Morelia y le dará todas la instrucciones.

Observaciones: Mecanuscrito en buen estado y sin firma. El documento presenta otro folio el 2472.

Fondo: ARA

Sección: Militante cristero

Subsección: L.N.D.L.R., C.D y C.E.

Serie: Correspondencia y administración.

Caja: 6

Expediente: 22

Documento: 1743

Foja: 1f

Folio: 822

N° de ficha: 823

Fecha: 30 de abril de 1925 Lugar: México.

Descripción: Carta dirigida a Manuel García del Comité Ejecutivo, en la cual le agradecen su adhesión y se le pide que se informe si en su localidad ya se cuenta con un Comité o Junta Organizadora, acercándose a los jefes de las diversas Asociaciones Católicas.

Observaciones: Mecanuscrito en buen estado y sin firma. El documento presenta otro folio el 2473.

Fondo: ARA

Sección: Militante cristero

Subsección: L.N.D.L.R., C.D y C.E.

Serie: Correspondencia y administración.

Caja: 6

Expediente: 22

Documento: 1744

Foja: 1f

Folio: 823

N° de ficha: 824

Fecha: 30 de abril de 1925 Lugar: México.

Descripción: Carta dirigida a Agustín Hernández del Comité Ejecutivo, en la cual le informan que una vez establecida en esa la Liga, deben formar un registro de adhesiones en que se haga constar nombre, dirección, cuota de inscripción, cuota mensual ambas voluntarias y proponer al Comité una terna de candidatos para Comisario Local, otro tanto deben hacer sus compañeros de OJOCALIENTE, empezando a integrar una Junta o Comité Organizador. Observaciones: Mecanuscrito en buen estado y sin firma. El documento presenta otro folio el 2474.

Fondo: ARA

Sección: Militante cristero

Subsección: L.N.D.L.R., C.D y C.E.

Serie: Correspondencia y administración.

Caja: 6

Expediente: 22

Documento: 1745

Foja: 1f

Folio: 824

N° de ficha: 825

Fecha: 30 de abril de 1925 Lugar: México.

Descripción: Carta dirigida a Isaiás Muñoz del Comité Ejecutivo, en la cual le mencionan que están al tanto del millar de personas que están dispuestas a secundar el llamado, le solicitan que se ponga en contacto con los principales jefe de las diversas Asociaciones Religiosas y establecer un Comité o Junta Organizadora, las cuotas de tanto de inscripción como mensuales deben ser voluntarias.

Observaciones: Mecanuscrito en buen estado y sin firma. El documento presenta otro folio el 2475.

Fondo: ARA

Sección: Militante cristero

Subsección: L.N.D.L.R., C.D y C.E.

Serie: Correspondencia y administración.

Caja: 6

Expediente: 22

Documento: 1746

Foja: 1f

Folio: 825

N° de ficha: 826

Fecha: 30 de abril de 1925 Lugar: México.

Descripción: Carta dirigida a José Trinidad del Comité Ejecutivo, en la cual le agradece el número de adhesiones y le solicitan que forme un Comité o Junta Organizadora para lo cual debe acercarse a los principales jefes de las Asociaciones Religiosas y ponerse en contacto con el Comisario Regional para las futuras labores.

Observaciones: Mecanuscrito en buen estado y sin firma. El documento presenta otro folio el 2476.

Fondo: ARA

Sección: Militante cristero

Subsección: L.N.D.L.R., C.D y C.E.

Serie: Correspondencia y administración.

Caja: 6

Expediente: 22

Documento: 1747

Foja: 1f

Folio: 826

N° de ficha: 827

Fecha: 30 de abril de 1925 Lugar: México.

Descripción: Carta dirigida a Juan Serrano del Comité Ejecutivo, en la cual le mencionan que están al tanto de su enfermedad y que se ponga en contacto con Elías Fierro para trabajar juntos las adhesiones, además le solicitan que busque a los jefes de las Asociaciones Religiosas para formar un Comité o Junta Organizativa.

Observaciones: Mecanuscrito en buen estado y sin firma. El documento presenta otro folio el 2477.

Fondo: ARA

Sección: Militante cristero

Subsección: L.N.D.L.R., C.D y C.E.

Serie: Correspondencia y administración.

Caja: 6

Expediente: 22

Documento: 1748

Foja: 1f

Folio: 827

N° de ficha: 828

Fecha: 30 de abril de 1925 Lugar: Chalchiutes.

Descripción: Adhesión a la Liga Nacional de Defensa Religiosa por parte de La Unión de obreros católicos "León XIII"

Observaciones: Manuscrito en buen estado, con letra poco legible y con firma de Federico Goytia, Antonio Perales. El documento presenta otro folio el 2478.

Fondo: ARA

Sección: Militante cristero

Subsección: L.N.D.L.R., C.D y C.E.

Serie: Correspondencia y administración.

Caja: 6

Expediente: 22

Documento: 1749

Foja: 1f

Folio: 828

N° de ficha: 829

Fecha: 30 de abril de 1925 Lugar: México.

Descripción: Carta dirigida a Victoria Bustillos el Comité Ejecutivo, en la cual le agradecen todo lo que ha hecho a favor de la causa y le solicitan que toda la correspondencia relacionada con el asunto se dirija a Edmundo Belmonte.

Observaciones: Mecanuscrito en buen estado y sin firma. El documento presenta otro folio el 2479.

Fondo: ARA

Sección: Militante cristero

Subsección: L.N.D.L.R., C.D y C.E.

Serie: Correspondencia y administración.

Caja: 6

Expediente: 22

Documento: 1750

Foja: 1f

Folio: 829

N° de ficha: 830

Fecha: S/F Lugar: S/L.

Descripción: Carta dirigida a Clara G. Arco del Comité Ejecutivo, en la cual le solicitan que les envíe una copia de la adhesiones a recibidas a los diversos Consejos con las especificaciones debidas.

Observaciones: Mecanuscrito en buen estado y sin firma. El documento presenta otro folio el 2480.

Fondo: ARA

Sección: Militante cristero

Subsección: L.N.D.L.R., C.D y C.E.

Serie: Correspondencia y administración.

Caja: 6

Expediente: 22

Documento: 1751

Foja: 1f

Folio: 830

N° de ficha: 831

Fecha: 30 de abril de 1925 Lugar: México.

Descripción: Carta dirigida a José Navarro y demás firmantes del Comité Ejecutivo, en la cual agradecen las adhesiones y le solicitan que se ponga en contacto con Anacleto Gonzales Flores, Jefe del Estado.

Observaciones: Mecanuscrito en buen estado y sin firma. El documento presenta otro folio el 2481.

Fondo: ARA

Sección: Militante cristero

Subsección: L.N.D.L.R., C.D y C.E.

Serie: Correspondencia y administración.

Caja: 6

Expediente: 22

Documento: 1752

Foja: 1f

Folio: 831

N° de ficha: 832

Fecha: 30 de enero de 1925 Lugar: México.

Descripción: Carta dirigida a Otilia Sánchez y damas firmantes del Comité Ejecutivo, en la cual le agradecen las adhesiones y le solicitan que llene las columnas con la dirección, cuota de inscripción, cuota mensual de cada socia, en las listas que le remitieron.

Observaciones: Mecanuscrito en buen estado y sin firma. El documento presenta otro folio el 2482.

Fondo: ARA

Sección: Militante cristero

Subsección: L.N.D.L.R., C.D y C.E.

Serie: Correspondencia y administración.

Caja: 6

Expediente: 22

Documento: 1753

Foja: 1f

Folio: 832

N° de ficha: 833

Fecha: 30 de abril de 1925 Lugar: México.

Descripción: Carta dirigida a Armando Téllez del Comité Ejecutivo, en la cual se dan por enterados del nombramiento de Francisco González, además le informan que se acordó asista a las juntas todos los martes para informar al Comité de las labores desarrolladas.

Observaciones: Mecanuscrito en buen estado y sin firma. El documento presenta otro folio el 2483.

Fondo: ARA

Sección: Militante cristero

Subsección: L.N.D.L.R., C.D y C.E.

Serie: Correspondencia y administración.

Caja: 6

Expediente: 22

Documento: 1754

Foja: 1f

Folio: 833

N° de ficha: 834

Fecha: 30 de abril de 1925 Lugar: México.

Descripción: Carta dirigida a Pedro Romero del Comité Ejecutivo, en la cual agraden su adhesión y le solicitan que haga propaganda en pro de la causa, además de que tome nota del nombre y dirección exacta de las personas que deseen unirse.

Observaciones: Mecanuscrito en buen estado y sin firma. El documento presenta otro folio el 2484.

Fondo: ARA

Sección: Militante cristero

Subsección: L.N.D.L.R., C.D y C.E.

Serie: Correspondencia y administración.

Caja: 6

Expediente: 22

Documento: 1755

Foja: 1f

Folio: 834

N° de ficha: 835

Fecha: 30 de abril de 1925 Lugar: México.

Descripción: Carta dirigida a Juan Barrera y demás firmantes del Comité ejecutivo, en la cual agradecen su adhesión y le solicitan que se ponga en contacto con Anacleto González Flores Jefe del Estado para que les de las instrucciones necesarias.

Observaciones: Mecanuscrito en buen estado y sin firma. El documento presenta otro folio el 2485.

Fondo: ARA

Sección: Militante cristero

Subsección: L.N.D.L.R., C.D y C.E.

Serie: Correspondencia y administración.

Caja: 6

Expediente: 22

Documento: 1756

Foja: 1f

Folio: 835

N° de ficha: 836

Fecha: 30 de abril de 1925 Lugar: México.

Descripción: Carta dirigida a Concepción Horcasitas del Comité Ejecutivo, en la cual se le agradecen los donativos, también le piden que traté todos los asuntos relativos a su Departamento con Juan Laine.

Observaciones: Mecanuscrito en buen estado y sin firma. El documento presenta otro folio el 2486.

Fondo: ARA

Sección: Militante cristero

Subsección: L.N.D.L.R., C.D y C.E.

Serie: Correspondencia y administración.

Caja: 6

Expediente: 22

Documento: 1757

Foja: 1/2f

Folio: 836

N° de ficha: 837

Fecha: S/F Lugar: S/L.

Descripción: Continuación del documento anterior. Le piden que informe a Donancio Rodríguez sobre la integración de un Comité y que dirija la correspondencia a Edmundo Blemonte.

Observaciones: Mecanuscrito en buen estado y sin firma. El documento presenta otro folio el 2487.

Fondo: ARA

Sección: Militante cristero

Subsección: L.N.D.L.R., C.D y C.E.

Serie: Correspondencia y administración.

Caja: 6

Expediente: 22

Documento: 1757

Foja: 2/2f

Folio: 837

N° de ficha: 838

Fecha: 30 de abril de 1925 Lugar: México.

Descripción: Carta dirigida a Lino Luis Moran del Comité Ejecutivo, en la cual le informan que están complacidos de recibirlo en la oficina de Rafael Martínez del Campo a fon de tratar el asunto verbalmente.

Observaciones: Mecanuscrito en buen estado y sin firma. El documento presenta otro folio el 2488.

Fondo: ARA

Sección: Militante cristero

Subsección: L.N.D.L.R., C.D y C.E.

Serie: Correspondencia y administración.

Caja: 6

Expediente: 22

Documento: 1758

Foja: 1f

Folio: 838

N° de ficha: 839

Fecha: 30 de abril de 1925 Lugar: México.

Descripción: Carta dirigida a José Carpio y demás firmante del Comité Ejecutivo, en la cual le agradecen las adhesiones y le solicitan que investigue si se ha creado un Comité Organizador, de no ser así acercarse a los jefes de las asociaciones religiosas, además le comentan que cuenta con el apoyo de Anacleto González Flores.

Observaciones: Mecanuscrito en buen estado y sin firma. El documento presenta otro folio el 2489.

Fondo: ARA

Sección: Militante cristero

Subsección: L.N.D.L.R., C.D y C.E.

Serie: Correspondencia y administración.

Caja: 6

Expediente: 22

Documento: 1759

Foja: 1f

Folio: 839

N° de ficha: 840

Fecha: 30 de abril de 1925 Lugar: México.

Descripción: Carta dirigida a Vicente Paredes del Comité Ejecutivo, en la cual le piden que se ponga en contacto con Anacleto González Flores.

Observaciones: Mecanuscrito en buen estado y sin firma. El documento presenta otro folio el 2490.

Fondo: ARA

Sección: Militante cristero

Subsección: L.N.D.L.R., C.D y C.E.

Serie: Correspondencia y administración.

Caja: 6

Expediente: 22

Documento: 1760

Foja: 1f

Folio: 840

N° de ficha: 841

Fecha: 30 de abril de 1925 Lugar: México.

Descripción: Carta dirigida a Antonio Mancillas y demás firmantes del Comité Ejecutivo, en la cual le agradecen las adhesiones y le solicitan que se ponga en contacto con los jefes de las Asociaciones Religiosas para saber si hay un Comité o Junta Organizadora en su localidad, además le solicitan que dirija la correspondencia con Edmundo Belmonte.

Observaciones: Mecanuscrito en buen estado y sin firma. El documento presenta otro folio el 2491.

Fondo: ARA

Sección: Militante cristero

Subsección: L.N.D.L.R., C.D y C.E.

Serie: Correspondencia y administración.

Caja: 6

Expediente: 22

Documento: 1761

Foja: 1f

Folio: 841

N° de ficha: 842

Fecha: 30 de abril de 1925 Lugar: México.

Descripción: Carta dirigida a Marciano Lopez del Comité Ejecutivo, en la cual le solicitan que se ponga en contacto con los jefes de las Asociaciones Religiosas para saber si hay un Comité o Junta Organizadora en su localidad, además le solicitan que dirija la correspondencia con Edmundo Belmonte.

Observaciones: Mecanuscrito en buen estado y sin firma. El documento presenta otro folio el 2492.

Fondo: ARA

Sección: Militante cristero

Subsección: L.N.D.L.R., C.D y C.E.

Serie: Correspondencia y administración.

Caja: 6

Expediente: 22

Documento: 1762

Foja: 1f

Folio: 842

N° de ficha: 843

Fecha: 30 de abril de 1925 Lugar: México.

Descripción: Carta dirigida a Emilio Madero del Comité Ejecutivo, en la cual lo felicitan por la Junta Directiva, le informan que se ha conformado una en Saltillo y le piden que en las adhesiones le agreguen la dirección, cuota de inscripción y cuota mensual voluntaria.

Observaciones: Mecanuscrito en buen estado y sin firma. El documento presenta otro folio el 2493.

Fondo: ARA

Sección: Militante cristero

Subsección: L.N.D.L.R., C.D y C.E.

Serie: Correspondencia y administración.

Caja: 6

Expediente: 22

Documento: 1763

Foja: 1f

Folio: 843

N° de ficha: 844

Fecha: 30 de abril de 1925 Lugar: México.

Descripción: Carta dirigida a J. Ruiz Ortinez del Comité Ejecutivo, agradecen su adhesión y le piden que se ponga en contacto con Anacleto González Flores además le solicitan que dirija la correspondencia con Edmundo Belmonte.

Observaciones: Mecanuscrito manchado, mutilado de los bordes y sin firma. El documento presenta otro folio el 2494.

Fondo: ARA

Sección: Militante cristero

Subsección: L.N.D.L.R., C.D y C.E.

Serie: Correspondencia y administración.

Caja: 6

Expediente: 22

Documento: 1764

Foja: 1f

Folio: 844

N° de ficha: 845

Fecha: 30 de abril de 1925 Lugar: México.

Descripción: Carta dirigida a Ciro Valenzuela del Comité Ejecutivo, en la cual agradecen la conformación del Comité Organizador y le solicitan que haga propaganda sobre la causa para obtener adhesiones y cuotas voluntarias, además de proponer una terna para el Comisario Local y estar en guardia para cualquier sugerión.

Observaciones: Mecanuscrito en buen estado y sin firma. El documento presenta otro folio el 2495.

Fondo: ARA

Sección: Militante cristero

Subsección: L.N.D.L.R., C.D y C.E.

Serie: Correspondencia y administración.

Caja: 6

Expediente: 22

Documento: 1765

Foja: 1f

Folio: 845

N° de ficha: 846

Fecha: 30 de abril de 1925 Lugar: México.

Descripción: Carta dirigida a Guadalupe Jacinto del Comité Ejecutivo, en la cual le informan que en esa aún no se establece la Liga por lo que debe contactar a los jefes de las Asociaciones Religiosas, dar preferencia a las adhesiones y cuotas voluntarias.

Observaciones: Mecanuscrito en buen estado y sin firma. El documento presenta otro folio el 2496.

Fondo: ARA

Sección: Militante cristero

Subsección: L.N.D.L.R., C.D y C.E.

Serie: Correspondencia y administración.

Caja: 6

Expediente: 22

Documento: 1766

Foja: 1f

Folio: 846

N° de ficha: 847

Fecha: 30 de abril de 1925 Lugar: México.

Descripción: Carta dirigida a Francisco Santana del Comité Ejecutivo, en la cual le gradecen su adhesión y le solicitan que se ponga en contacto con los jefes de las Asociaciones Religiosas para saber si hay un Comité o Junta Organizadora en su localidad, además le solicitan que dirija la correspondencia con Edmundo Belmonte.

Observaciones: Mecanuscrito en buen estado y sin firma. El documento presenta otro folio el 2497.

Fondo: ARA

Sección: Militante cristero

Subsección: L.N.D.L.R., C.D y C.E.

Serie: Correspondencia y administración.

Caja: 6

Expediente: 22

Documento: 1767

Foja: 1f

Folio: 847

N° de ficha: 848

Fecha: 30 de abril de 1925 Lugar: México.

Descripción: Carta dirigida a Crosóforo Jaramillo del Comité Ejecutivo, en la cual en la le piden que se ponga en contacto con Francisco Rueda, además le solicitan que dirija la correspondencia con Edmundo Belmonte.

Observaciones: Mecanuscrito en buen estado y sin firma. El documento presenta otro folio el 2498.

Fondo: ARA

Sección: Militante cristero

Subsección: L.N.D.L.R., C.D y C.E.

Serie: Correspondencia y administración.

Caja: 6

Expediente: 22

Documento: 1768

Foja: 1f

Folio: 848

N° de ficha: 849

Fecha: 30 de abril de 1925 Lugar: México.

Descripción: Carta dirigida a Everardo Alemán del Comité Ejecutivo, en la cual le gradecen su adhesión y le solicitan que se ponga en contacto con los jefes de las Asociaciones Religiosas para saber si hay un Comité o Junta Organizadora en su localidad, además le solicitan que dirija la correspondencia con Edmundo Belmonte.

Observaciones: Mecanuscrito en buen estado y sin firma. El documento presenta otro folio el 2499.

Fondo: ARA

Sección: Militante cristero

Subsección: L.N.D.L.R., C.D y C.E.

Serie: Correspondencia y administración.

Caja: 6

Expediente: 22

Documento: 1769

Foja: 1f

Folio: 849

N° de ficha: 850

Fecha: 30 de abril de 1925 Lugar: México.

Descripción: Carta dirigida a Nicolás Mascorro del Comité Ejecutivo, en la cual le agradecen su adhesión y le piden que se ponga en contacto con Anacleto González Flores, además se le solicita que dirija la correspondencia con Edmundo Belmonte.

Observaciones: Mecanuscrito en buen estado y sin firma. El documento presenta otro folio el 2500.

Fondo: ARA

Sección: Militante cristero

Subsección: L.N.D.L.R., C.D y C.E.

Serie: Correspondencia y administración.

Caja: 6

Expediente: 22

Documento: 1770

Foja: 1f

Folio: 850

N° de ficha: 851

Fecha: 30 de abril de 1925 Lugar: México.

Descripción: Carta dirigida a Francisco Rueda del Comité Ejecutivo, en la cual le agradecen todos los trabajos de organización, también le mencionan que le pidieron a Crisóforo Jaramillo que lo contactara para trabajar juntos, por ultimo le piden que se reúna con los jefes de las Asociaciones Religiosas para que se establezca el Sub-Comité.

Observaciones: Mecanuscrito en buen estado y sin firma. El documento presenta otro folio el 2501.

Fondo: ARA

Sección: Militante cristero

Subsección: L.N.D.L.R., C.D y C.E.

Serie: Correspondencia y administración.

Caja: 6

Expediente: 22

Documento: 1771

Foja: 1f

Folio: 851

N° de ficha: 852

Fecha: 30 de abril de 1925 Lugar: México.

Descripción: Carta dirigida a Juan de Dios del Comité Ejecutivo, en la cual agradecen su adhesión y le piden que se ponga en contacto con Anacleto González Flores.

Observaciones: Mecanuscrito en buen estado y sin firma. El documento presenta otro folio el 2502.

Fondo: ARA

Sección: Militante cristero

Subsección: L.N.D.L.R., C.D y C.E.

Serie: Correspondencia y administración.

Caja: 6

Expediente: 22

Documento: 1772

Foja: 1f

Folio: 852

N° de ficha: 853

Fecha: 30 de abril de 1925 Lugar: México.

Descripción: Carta dirigida a José Valencia del Comité Ejecutivo, en la cual agradecen su adhesión y le pide que le diga a las personas que hagan cabeza en esa y que contacten a Anacleto González Flores.

Observaciones: Mecanuscrito en buen estado y sin firma. El documento presenta otro folio el 2503.

Fondo: ARA

Sección: Militante cristero

Subsección: L.N.D.L.R., C.D y C.E.

Serie: Correspondencia y administración.

Caja: 6

Expediente: 22

Documento: 1773

Foja: 1f

Folio: 853

N° de ficha: 854

Fecha: Mayo de 1925 Lugar: S/L.

Descripción: Adhesión a la Liga Nacional de Defensa Religiosa.

Observaciones: Manuscrito en ligeramente manchado, letra poco legible y con diversas firmas. El documento presenta otro folio el 2504.

Fondo: ARA

Sección: Militante cristero

Subsección: L.N.D.L.R., C.D y C.E.

Serie: Correspondencia y administración.

Caja: 6 Expediente: 23 Documento: 1775 Foja: 1/2f Folio: 854

N° de ficha: 855

Fecha: S/F Lugar: S/L.

Descripción: Adhesión a la Liga Nacional de Defensa Religiosa. Continuación del documento anterior.

Observaciones: Manuscrito ligeramente manchado, letra poco legible y con diversas firmas. El documento presenta otro folio el 2505.

Fondo: ARA

Sección: Militante cristero

Subsección: L.N.D.L.R., C.D y C.E.

Serie: Correspondencia y administración.

Caja: 6 Expediente: 23 Documento: 1775 Foja: 2/2f Folio: 855

N° de ficha: 856

Fecha: Mayo de 1925 Lugar: S/L.

Descripción: Adhesión a la Liga Nacional de Defensa Religiosa. Continuación del documento anterior.

Observaciones: Manuscrito ligeramente manchado, tinta corrida, letra poco legible y con diversas firmas. El documento presenta otro folio el 2506.

Fondo: ARA

Sección: Militante cristero

Subsección: L.N.D.L.R., C.D y C.E.

Serie: Correspondencia y administración.

Caja: 6 Expediente: 23 Documento: 1776 Foja: 1/2f Folio: 856

N° de ficha: 857

Fecha: S/F Lugar: S/L.

Descripción: Adhesión a la Liga Nacional de Defensa Religiosa. Continuación del documento anterior.

Observaciones: Manuscrito ligeramente manchado, tinta corrida, letra poco legible y con diversas firmas. El documento presenta otro folio el 2506.

Fondo: ARA

Sección: Militante cristero

Subsección: L.N.D.L.R., C.D y C.E.

Serie: Correspondencia y administración.

Caja: 6 Expediente: 23 Documento: 1776 Foja: 2/2f Folio: 857

N° de ficha: 858

Fecha: S/F Lugar: Guanajuato.

Descripción: Nota de la Unión Católica de ciudadanos nacionales en la que asientan su adicción a la causa.

Observaciones: Manuscrito ligeramente manchado, letra poco legible y sin firma. El documento presenta otro folio el 2507.

Fondo: ARA

Sección: Militante cristero

Subsección: L.N.D.L.R., C.D y C.E.

Serie: Correspondencia y administración.

Caja: 6

Expediente: 23

Documento: 1777

Foja: 1f

Folio: 858

N° de ficha: 859

Fecha: 30 de abril Lugar: San Pedro, Coah.

Descripción: Carta del Comité Directivo Local, en que se solicita el Reglamento del Comité Ejecutivo y se informa que se ha realizado la adhesión al Obispo de Huejutla, el remitente menciona que no entiende como nombrar al Jefe Local. Se desconoce el destinatario.

Observaciones: Mecanuscrito en buen estado, ligeramente manchado y con firma. El documento presenta otro folio el 2508.

Fondo: ARA

Sección: Militante cristero

Subsección: L.N.D.L.R., C.D y C.E.

Serie: Correspondencia y administración.

Caja: 6

Expediente: 23

Documento: 1778

Foja: 1f

Folio: 859

N° de ficha: 860

Fecha: S/F Lugar: S/L.

Descripción: Ternas para Jefes Locales y Delegados Regionales de los estados de Zacatecas, Sonora, S.L.P y Querétaro.

Observaciones: Mecanuscrito en buen estado y sin firma. El documento presenta otro folio el 2509.

Fondo: ARA

Sección: Militante cristero

Subsección: L.N.D.L.R., C.D y C.E.

Serie: Correspondencia y administración.

Caja: 6

Expediente: 23

Documento: 1779

Foja: 1/2f

Folio: 860

N° de ficha: 861

Fecha: S/F Lugar: S/L.

Descripción: Ternas para Jefes Locales y Delegados Regionales de los estados del Estado de México, Veracruz, Chihuahua, Nuevo León, Tamaulipas.

Observaciones: Mecanuscrito en buen estado y sin firma. El documento presenta otro folio el 2510.

Fondo: ARA

Sección: Militante cristero

Subsección: L.N.D.L.R., C.D y C.E.

Serie: Correspondencia y administración.

Caja: 6

Expediente: 23

Documento: 1779

Foja: 1f

Folio: 861

N° de ficha: 862

Fecha: S/F Lugar: S/L.

Descripción: Lista de Candidatos para el puesto de Delegados Regionales y Jefes Locales que representan los grupos de la A.C.J.M a la Liga Nacional de Defensa Religiosa del Estado de Michoacán.

Observaciones: Mecanuscrito en buen estado y sin firma. El documento presenta otro folio el 2511.

Fondo: ARA

Sección: Militante cristero

Subsección: L.N.D.L.R., C.D y C.E.

Serie: Correspondencia y administración.

Caja: 6

Expediente: 23

Documento: 1780

Foja: 1/9f

Folio: 862

N° de ficha: 863

Fecha: S/F Lugar: S/L.

Descripción: Lista de Candidatos para el puesto de Delegados Regionales y Jefes Locales que representan los grupos de la A.C.J.M a la Liga Nacional de Defensa Religiosa del Estado de Michoacán.

Observaciones: Mecanuscrito en buen estado y sin firma. El documento presenta otro folio el 2512.

Fondo: ARA

Sección: Militante cristero

Subsección: L.N.D.L.R., C.D y C.E.

Serie: Correspondencia y administración.

Caja: 6

Expediente: 23

Documento: 1780

Foja: 2/9f

Folio: 863

N° de ficha: 864

Fecha: S/F Lugar: S/L.

Descripción: Lista de Candidatos para el puesto de Delegados Regionales y Jefes Locales que representan los grupos de la A.C.J.M a la Liga Nacional de Defensa Religiosa del Estado de Michoacán y Jalisco.

Observaciones: Mecanuscrito en buen estado y sin firma. El documento presenta otro folio el 2513.

Fondo: ARA

Sección: Militante cristero

Subsección: L.N.D.L.R., C.D y C.E.

Serie: Correspondencia y administración.

Caja: 6

Expediente: 23

Documento: 1780

Foja: 3/9f

Folio: 864

N° de ficha: 865

Fecha: 16 de mayo de 1925 Lugar: Jal.

Descripción: Carta dirigida a Manuel Dávalos, en la cual le informa sobre la terna que propone para ocupar el puesto de comisario local.

Observaciones: Manuscrito en buen estado y con firma de Antonio González. El documento presenta otro folio el 2514.

Fondo: ARA

Sección: Militante cristero

Subsección: L.N.D.L.R., C.D y C.E.

Serie: Correspondencia y administración.

Caja: 6

Expediente: 23

Documento: 1780

Foja: 4/9f

Folio: 865

N° de ficha: 866

Fecha: S/F Lugar: S/L.

Descripción: Lista de Candidatos para el puesto de Delegados Regionales y Jefes Locales que representan los grupos de la A.C.J.M a la Liga Nacional de Defensa Religiosa de los estados de Colima y Guanajuato.

Observaciones: Mecanuscrito en buen estado y sin firma. El documento presenta otro folio el 2515.

Fondo: ARA

Sección: Militante cristero

Subsección: L.N.D.L.R., C.D y C.E.

Serie: Correspondencia y administración.

Caja: 6

Expediente: 23

Documento: 1780

Foja: 5/9f

Folio: 866

N° de ficha: 867

Fecha: S/F Lugar: S/L.

Descripción: Lista de Candidatos para el puesto de Delegados Regionales y Jefes Locales que representan los grupos de la A.C.J.M a la Liga Nacional de Defensa Religiosa de los estados de Zacatecas y San Luis Potosí.

Observaciones: Mecanuscrito en buen estado y sin firma. El documento presenta otro folio el 2516.

Fondo: ARA

Sección: Militante cristero

Subsección: L.N.D.L.R., C.D y C.E.

Serie: Correspondencia y administración.

Caja: 6

Expediente: 23

Documento: 1780

Foja: 6/9f

Folio: 867

N° de ficha: 868

Fecha: S/F Lugar: S/L.

Descripción: Lista de Candidatos para el puesto de Delegados Regionales y Jefes Locales que representan los grupos de la A.C.J.M a la Liga Nacional de Defensa Religiosa del estado de Querétaro.

Observaciones: Mecanuscrito en buen estado y sin firma. El documento presenta otro folio el 2517.

Fondo: ARA

Sección: Militante cristero

Subsección: L.N.D.L.R., C.D y C.E.

Serie: Correspondencia y administración.

Caja: 6

Expediente: 23

Documento: 1780

Foja: 7/9f

Folio: 868

N° de ficha: 869

Fecha: S/F Lugar: S/L.

Descripción: Lista de Candidatos para el puesto de Delegados Regionales y Jefes Locales que representan los grupos de la A.C.J.M a la Liga Nacional de Defensa Religiosa de los estados de Veracruz, Guerrero y Chihuahua.

Observaciones: Mecanuscrito en buen estado y sin firma. El documento presenta otro folio el 2518.

Fondo: ARA

Sección: Militante cristero

Subsección: L.N.D.L.R., C.D y C.E.

Serie: Correspondencia y administración.

Caja: 6

Expediente: 23

Documento: 1780

Foja: 8/9f

Folio: 869

N° de ficha: 870

Fecha: S/F Lugar: S/L.

Descripción: Lista de Candidatos para el puesto de Delegados Regionales y Jefes Locales que representan los grupos de la A.C.J.M a la Liga Nacional de Defensa Religiosa de los estados de Coahuila, Nuevo León y Puebla.

Observaciones: Mecanuscrito en buen estado y sin firma. El documento presenta otro folio el 2519.

Fondo: ARA

Sección: Militante cristero

Subsección: L.N.D.L.R., C.D y C.E.

Serie: Correspondencia y administración.

Caja: 6

Expediente: 23

Documento: 1780

Foja: 9/9f

Folio: 870

N° de ficha: 871

Fecha: S/F Lugar: Saltillo.

Descripción: Carta dirigida a René Capistrán Garza del Centro Regional de Saltillo, en la cual le informa que ya se reunieron con las asociaciones católicas, también le menciona que viajó a Guadalajara para sugerir que se unieran, por ultimo quiere saber si es conveniente seguir con el nombre de la Liga o con el que tenían de Unión popular, ya que se giraron instrucciones al gobierno para que impidan la reuniones.

Observaciones: Mecanuscrito en buen estado y con firma de Jesús Dávila. El documento presenta otro folio el 2520.

Fondo: ARA

Sección: Militante cristero

Subsección: L.N.D.L.R., C.D y C.E.

Serie: Correspondencia y administración.

Caja: 6

Expediente: 23

Documento: 1781

Foja: 1f

Folio: 871

N° de ficha: 872

Fecha: S/F Lugar: S/L.

Descripción: Carta dirigida al Comité Ejecutivo de la L.N.D.R, en la cual se le solicitan tres meses de licencia para separase del cargo de Jefe de la Oficina de Hacienda.

Observaciones: Mecanuscrito en buen estado y con firma de Jesús Dávila. El documento presenta otro folio el 2521.

Fondo: ARA

Sección: Militante cristero

Subsección: L.N.D.L.R., C.D y C.E.

Serie: Correspondencia y administración.

Caja: 6

Expediente: 23

Documento: 1782

Foja: 1f

Folio: 872

N° de ficha: 873

Fecha: Mayo 1925 Lugar: Pachuca.

Descripción: Felicitación a la Liga por haber hecho suyo el contenido de la Pastoral del Excelentísimo Señor Obispo de Huejutla. Se desconoce el remitente.

Observaciones: Mecanuscrito en buen estado y sin firma. El documento presenta otro folio el 2522.

Fondo: ARA

Sección: Militante cristero

Subsección: L.N.D.L.R., C.D y C.E.

Serie: Correspondencia y administración.

Caja: 6

Expediente: 23

Documento: 1783

Foja: 1f

Folio: 873

N° de ficha: 874

Fecha: 1 de mayo de 1925 Lugar: Durango.

Descripción: Adhesión dirigida a Manuel del Valle de R Martínez.

Observaciones: Manuscrito en buen estado, con letra poco legible y con firma de Jesús Dávila. El documento presenta otro folio el 2523.

Fondo: ARA

Sección: Militante cristero

Subsección: L.N.D.L.R., C.D y C.E.

Serie: Correspondencia y administración.

Caja: 6 Expediente: 23 Documento: 1784 Foja: 1f Folio: 874

N° de ficha: 875

Fecha: 1 de mayo de 1925 Lugar: México.

Descripción: Carta dirigida a Nemesio García del Comité Ejecutivo, en la cual agradecen su trabajo y le piden una dirección para enviarle la propaganda y que la pueda distribuir, además le piden encomendar a algunos de sus feligreses y se informe si en esa localidad está establecido algún Comité.

Observaciones: Mecanuscrito en buen estado y sin firma. El documento presenta otro folio el 2524.

Fondo: ARA

Sección: Militante cristero

Subsección: L.N.D.L.R., C.D y C.E.

Serie: Correspondencia y administración.

Caja: 6 Expediente: 23 Documento: 1785 Foja: 1f Folio: 875

N° de ficha: 876

Fecha: 1 de mayo de 1925 Lugar: Sta. Ysabel.

Descripción: Carta dirigida a Reynaldo Manero de Manuel García, en la cual le informa que hay muchos vecinos de otras municipalidades queriendo colaborar.

Observaciones: Manuscrito en buen estado y sin firma. El documento presenta otro folio el 2525.

Fondo: ARA

Sección: Militante cristero

Subsección: L.N.D.L.R., C.D y C.E.

Serie: Correspondencia y administración.

Caja: 6 Expediente: 23 Documento: 1786 Foja: 1f Folio: 876

N° de ficha: 877

Fecha: 1 de mayo de 1925 Lugar: México.

Descripción: Carta dirigida a Cruz Rojas del Comité Ejecutivo, en la cual agradece su adhesión y por lo adelantado de sus trabajos de organización, le sugieren formar una Mesa Directiva para que el Comité Ejecutivo designe representante.

Observaciones: Mecanuscrito en buen estado y sin firma. El documento presenta otro folio el 2526.

Fondo: ARA

Sección: Militante cristero

Subsección: L.N.D.L.R., C.D y C.E.

Serie: Correspondencia y administración.

Caja: 6 Expediente: 23 Documento: 1787 Foja: 1f Folio: 877

N° de ficha: 878

Fecha: 2 de mayo de 1926 Lugar: Guadalajara.

Descripción: Carta de la Unión Popular a Pedro Rosales, en la cual creen que es conveniente que sigan dirigiendo sus comunicaciones como hasta el momento, además quieren felicitar al Obispo de Huejutla por su carta pastoral.

Observaciones: Mecanuscrito con tinta corrida y con firma. El documento presenta otro folio el 2527.

Fondo: ARA

Sección: Militante cristero

Subsección: L.N.D.L.R., C.D y C.E.

Serie: Correspondencia y administración.

Caja: 6 Expediente: 23 Documento: 1788 Foja: 1f Folio: 878

N° de ficha: 879

Fecha: 2 de mayo de 1925 Lugar: Mejico, D.F.

Descripción: Cuenta de la Tesorería de la Liga.

Observaciones: Mecanuscrito en buen estado y con firma. El documento presenta otro folio el 2528.

Fondo: ARA

Sección: Militante cristero

Subsección: L.N.D.L.R., C.D y C.E.

Serie: Correspondencia y administración.

Caja: 6 Expediente: 23 Documento: 1789 Foja: 1f Folio: 879

N° de ficha: 880

Fecha: S/F Lugar: S/L.

Descripción: Lista de nombres.

Observaciones: Manuscrito en buen estado y sin firma. El documento presenta otro folio el 2529.

Fondo: ARA

Sección: Militante cristero

Subsección: L.N.D.L.R., C.D y C.E.

Serie: Correspondencia y administración.

Caja: 6 Expediente: 23 Documento: 1790 Foja: 1f Folio: 880

N° de ficha: 881

Fecha: 4 de mayo de 1925 Lugar: México.

Descripción: Carta dirigida a José Navarro del Comité Ejecutivo, en la cual le agradecen la lista de adhesiones que envió, también se le informa que pronto le llegará material de propaganda.

Observaciones: Mecanuscrito en buen estado y sin firma. El documento presenta otro folio el 2530.

Fondo: ARA

Sección: Militante cristero

Subsección: L.N.D.L.R., C.D y C.E.

Serie: Correspondencia y administración.

Caja: 6 Expediente: 23 Documento: 1791 Foja: 1f Folio: 881

N° de ficha: 882

Fecha: 4 de mayo de 1925 Lugar: México.

Descripción: Carta de Joaquín Mendoza en la cual solicita información sobre la Liga Nacional de defenza Religiosa. Se desconoce al destinatario.

Observaciones: Mecanuscrito en buen estado y sin firma. El documento presenta otro folio el 2531.

Fondo: ARA

Sección: Militante cristero

Subsección: L.N.D.L.R., C.D y C.E.

Serie: Correspondencia y administración.

Caja: 6

Expediente: 23

Documento: 1792

Foja: 1f

Folio: 882

N° de ficha: 883

Fecha: 4 de mayo de 1925 Lugar: México.

Descripción: Cara dirigida a Antonio Barrera del Comité ejecutivo, en la cual se le informa que debe establecer una Mesa Directiva o Comité Organizador dependiente de la Liga por lo cual debe acercarse a las Asociaciones Religiosas, le informan quien es el jefe del estado y por último que debe imprimir más propaganda para su distribución.

Observaciones: Mecanuscrito en buen estado y sin firma. El documento presenta otro folio el 2532.

Fondo: ARA

Sección: Militante cristero

Subsección: L.N.D.L.R., C.D y C.E.

Serie: Correspondencia y administración.

Caja: 6

Expediente: 23

Documento: 1793

Foja: 1f

Folio: 883

N° de ficha: 884

Fecha: S/F Lugar: S/L.

Descripción: Listado de nombres.

Observaciones: Manuscrito en buen estado, con letra poco legible y sin firma. El documento presenta otro folio el 2533.

Fondo: ARA

Sección: Militante cristero

Subsección: L.N.D.L.R., C.D y C.E.

Serie: Correspondencia y administración.

Caja: 6

Expediente: 23

Documento: 1794

Foja: 1/4f

Folio: 884

N° de ficha: 885

Fecha: S/F Lugar: S/L.

Descripción: Listado de nombres. Continuación del documento anterior.

Observaciones: Manuscrito en buen estado, con letra poco legible y sin firma. El documento presenta otro folio el 2534.

Fondo: ARA

Sección: Militante cristero

Subsección: L.N.D.L.R., C.D y C.E.

Serie: Correspondencia y administración.

Caja: 6

Expediente: 23

Documento: 1794

Foja: 2/4f

Folio: 885

N° de ficha: 886

Fecha: S/F Lugar: S/L.

Descripción: Listado de nombres. Continuación del documento anterior.

Observaciones: Manuscrito en buen estado, con letra poco legible y sin firma. El documento presenta otro folio el 2535.

Fondo: ARA

Sección: Militante cristero

Subsección: L.N.D.L.R., C.D y C.E.

Serie: Correspondencia y administración.

Caja: 6

Expediente: 23

Documento: 1794

Foja: 3/4f

Folio: 886

N° de ficha: 887

Fecha: S/F Lugar: S/L.

Descripción: Listado de nombres. Continuación del documento anterior.

Observaciones: Manuscrito en buen estado, con letra poco legible y sin firma. El documento presenta otro folio el 2536.

Fondo: ARA

Sección: Militante cristero

Subsección: L.N.D.L.R., C.D y C.E.

Serie: Correspondencia y administración.

Caja: 6

Expediente: 23

Documento: 1794

Foja: 4/4f

Folio: 887

N° de ficha: 888

Fecha: 4 de mayo de 1925 Lugar: México.

Descripción: Carta dirigida a Refugio Padilla de Asunción Gallardo, en la que se da por enterado de su nombramiento como jefe del lugar, le comenta que aún faltan muchas adhesiones por hacer dentro de la jurisdicción, además le menciona que están huérfanos de padre espiritual.

Observaciones: Manuscrito en buen estado, con letra poco legible y sin firma. El documento presenta otro folio el 2537.

Fondo: ARA

Sección: Militante cristero

Subsección: L.N.D.L.R., C.D y C.E.

Serie: Correspondencia y administración.

Caja: 6

Expediente: 23

Documento: 1795

Foja: 1f

Folio: 888

N° de ficha: 889

Fecha: 4 de mayo de 1925 Lugar: Sta. Catarina de Tepehuanes.

Descripción: Carta dirigida a Edmundo Belmonte de Justo B, en la cual le informa que le adjunta las ternas para el nombramiento de comisario, le comenta que el señor Martínez le habló de la necesidad de unirse a la Liga y le adjunta otras listas que se agregaran a la del Curato, además le avisa del giro postal para los trabajos de la Liga.

Observaciones: Mecanuscrito en buen estado y sin firma. El documento presenta otro folio el 2538.

Fondo: ARA

Sección: Militante cristero

Subsección: L.N.D.L.R., C.D y C.E.

Serie: Correspondencia y administración.

Caja: 6

Expediente: 23

Documento: 1796

Foja: 1/2f

Folio: 889

N° de ficha: 890

Fecha: 4 de mayo de 1925 Lugar: Sta. Catarina de Tepehuanes.

Descripción: Listas de las personas pertenecen a la Liga Nacional de Defensa Religiosa en la Parroquia de Sta. Catarina de Tepehuanes, Dgo. Y las que forman las ternas pedidas por el Comité de México.

Observaciones: Mecanuscrito en buen estado y sin firma. El documento presenta otro folio el 2539.

Fondo: ARA

Sección: Militante cristero

Subsección: L.N.D.L.R., C.D y C.E.

Serie: Correspondencia y administración.

Caja: 6

Expediente: 23

Documento: 1796

Foja: 2/2f

Folio: 890

N° de ficha: 891

Fecha: S/F Lugar: S/L.

Descripción: Liga de D.R del Rincón, lista de nombres.

Observaciones: Mecanuscrito en buen estado y sin firma. El documento presenta otro folio el 2540.

Fondo: ARA

Sección: Militante cristero

Subsección: L.N.D.L.R., C.D y C.E.

Serie: Correspondencia y administración.

Caja: 6

Expediente: 23

Documento: 1797

Foja: 1/2f

Folio: 891

N° de ficha: 892

Fecha: S/F Lugar: S/L.

Descripción: Liga Nacional de Defensa Religiosa, fuera de la Hermandad, lista de nombres. Continuación de documento anterior.

Observaciones: Mecanuscrito en buen estado y sin firma. El documento presenta otro folio el 2541.

Fondo: ARA

Sección: Militante cristero

Subsección: L.N.D.L.R., C.D y C.E.

Serie: Correspondencia y administración.

Caja: 6

Expediente: 23

Documento: 1797

Foja: 2/2f

Folio: 892

N° de ficha: 893

Fecha: 5 de mayo de 1925 Lugar: Irapuato.

Descripción: Carta dirigida a Fernando G de Quevedo de Patricio Rojas, en la cual le menciona que deben elegir a una persona superior a él para el objeto que se propone, además le agradece el trabajo hecho para la causa.

Observaciones: Mecanuscrito en buen estado y sin firma. El documento presenta otro folio el 2542.

Fondo: ARA

Sección: Militante cristero

Subsección: L.N.D.L.R., C.D y C.E.

Serie: Correspondencia y administración.

Caja: 6

Expediente: 23

Documento: 1798

Foja: 1f

Folio: 893

N° de ficha: 894

Fecha: 5 de mayo de 1925 Lugar: Durango.

Descripción: Carta dirigida a Rafael Ceniceros y Villareal de Francisco Acosta, en la cual le agradece todo el trabajo que ha realizado y le informa que ha escrito el "Himno de Amor a Cristo Rey" y remite veinte ejemplares, también protesta su adhesión a la Liga.

Observaciones: Manuscrito en buen estado y sin firma. El documento presenta otro folio el 2543.

Fondo: ARA

Sección: Militante cristero

Subsección: L.N.D.L.R., C.D y C.E.

Serie: Correspondencia y administración.

Caja: 6

Expediente: 23

Documento: 1799

Foja: 1f

Folio: 894

N° de ficha: 895

Fecha: 6 de mayo de 1925 Lugar: Victoria, Gto.

Descripción: Carta dirigida a Luis G Bustos de Gregorio Espinola, en la cual le informa que le envía un volumen empastado con firmas, además le menciona que le envía cuatro pesos.

Observaciones: Manuscrito en buen estado y sin firma. El documento presenta otro folio el 2544.

Fondo: ARA

Sección: Militante cristero

Subsección: L.N.D.L.R., C.D y C.E.

Serie: Correspondencia y administración.

Caja: 6

Expediente: 23

Documento: 1800

Foja: 1f

Folio: 895

N° de ficha: 896

Fecha: 6 de mayo de 1925 Lugar: Aguascalientes.

Descripción: Adhesión de la Confederación Diocesana del Trabajo a la Liga Nacional de Defensa Religiosa dirigida a Miguel Palomar Vizcarra.

Observaciones: Manuscrito en buen estado y sin firma. El documento presenta otro folio el 2545.

Fondo: ARA

Sección: Militante cristero

Subsección: L.N.D.L.R., C.D y C.E.

Serie: Correspondencia y administración.

Caja: 6

Expediente: 23

Documento: 1801

Foja: 1f

Folio: 896

N° de ficha: 897

Fecha: 6 de mayo de 1925 Lugar: El Oro, Méx.

Descripción: Carta dirigida a Fernando García de Quevedo de Luis Flores, para informarle el establecimiento de la Liga Nacional de Defensa Religiosa y que Clemente de J García fue nombrado comisario local, además le pide que le venda folletos que la Liga publicó sobre la actitud de la de los Cardenales Franceses

Observaciones: Manuscrito en buen estado y sin firma. El documento presenta otro folio el 2546.

Fondo: ARA

Sección: Militante cristero

Subsección: L.N.D.L.R., C.D y C.E.

Serie: Correspondencia y administración.

Caja: 6

Expediente: 23

Documento: 1802

Foja: 1f

Folio: 897

N° de ficha: 898

Fecha: 6 de mayo de 1925 Lugar: Manuel Doblado, Gto.

Descripción: Carta dirigida al Presidente de Comité Ejecutivo de Esteban Hernández, para informar que la agrupación Unión Popular se ha adherido a la Liga y están en espera de instrucciones para trabajar juntos.

Observaciones: Mecanuscrito en buen estado y sin firma. El documento presenta otro folio el 2547.

Fondo: ARA

Sección: Militante cristero

Subsección: L.N.D.L.R., C.D y C.E.

Serie: Correspondencia y administración.

Caja: 6

Expediente: 23

Documento: 1803

Foja: 1f

Folio: 898

N° de ficha: 899

Fecha: 6 de mayo de 1925 Lugar: Salamanca.

Descripción: Carta dirigida a Fernando G de Quevedo de J Vázquez, en la cual le envía la terna para elegir comisario, le informa que habló con el señor Prisciliano Arredondo y convinieron trabajar juntos y dar su adhesión a la L.N.D.R, además le informa que le envió un giro postal por trece pesos para los trabajos de la Liga

Observaciones: Manuscrito en buen estado, con letra poco legible y sin firma. El documento presenta otro folio el 2548.

Fondo: ARA

Sección: Militante cristero

Subsección: L.N.D.L.R., C.D y C.E.

Serie: Correspondencia y administración.

Caja: 6

Expediente: 23

Documento: 1804

Foja: 1f

Folio: 899

N° de ficha: 900

Fecha: 6 de mayo de 1925 Lugar: Manuel Doblado, Gto.

Descripción: Carta dirigida a René Capistrán Garza del Grupo Local "Agustín de Iturbide", en la cual le informan que en esa ciudad se ha establecido la "Liga Popular Sampedrina" con el fin de defender los derechos católicos y han realizado su adhesión a la Liga por lo que solicita indicaciones para comenzar a trabajar.

Observaciones: Mecanuscrito en buen estado y sin firma. El documento presenta otro folio el 2549.

Fondo: ARA

Sección: Militante cristero

Subsección: L.N.D.L.R., C.D y C.E.

Serie: Correspondencia y administración.

Caja: 6

Expediente: 23

Documento: 1805

Foja: 1f

Folio: 900

N° de ficha: 901

Fecha: 6 de mayo de 1925 Lugar: San Felipe, Gto.

Descripción: Carta dirigida a Luis G Bustos de los Caballeros de Colon, en la cual se le informa que se mandó a imprimir 3000 ejemplares de la circular núm. 22 para su distribución y le mencionan que el consejo mostró entusiasmo para adherirse

Observaciones: Mecanuscrito en buen estado y con firma. El documento presenta otro folio el 2550.

Fondo: ARA

Sección: Militante cristero

Subsección: L.N.D.L.R., C.D y C.E. Serie: Correspondencia y administración.
Caja: 6 Expediente: 23 Documento: 1806 Foja: 1f Folio: 901

N° de ficha: 902

Fecha: 7 de mayo de 1925 Lugar: Chalchihuites, Zac.

Descripción: Adhesión y felicitación a la Liga Nacional de Defensa Religiosa dirigida a R. ceniceros y Villareal por todo el trabajo hecho del Grupo Local de la A.C.J.M. "Benedicto XV".
Observaciones: Mecanuscrito en buen estado y sin firma. El documento presenta otro folio el 2551.

Fondo: ARA

Sección: Militante cristero

Subsección: L.N.D.L.R., C.D y C.E. Serie: Correspondencia y administración.

Caja: 6 Expediente: 23 Documento: 1807 Foja: 1f Folio: 902

N° de ficha: 903

Fecha: 7 de mayo de 1925 Lugar: Celaya, Gto.

Descripción: Carta dirigida al Comité Ejecutivo de Comité Local de la L.N de D.R., en la cual les informan que en breve convocaran a los directores de asociaciones de acción social y funcionarios del Comité Local para dar a conocer las instrucciones, además les informan que por conducto de la A.C.J.M proponen a los candidatos a comisario local.

Observaciones: Mecanuscrito en buen estado y sin firma. El documento presenta otro folio el 2552.

Fondo: ARA

Sección: Militante cristero

Subsección: L.N.D.L.R., C.D y C.E. Serie: Correspondencia y administración.

Caja: 6 Expediente: 23 Documento: 1808 Foja: 1f Folio: 903

N° de ficha: 904

Fecha: 8 de mayo de 1925 Lugar: Uruapan.

Descripción: Carta dirigida a Luis G Bustos en la cual se le informa que ha quedado formada la Directiva de la "Liga de Defensa Religiosa" en la ciudad, le solicitan un mimegrafo aunque sea de segunda mano para la impresión de la propaganda de la Liga.

Observaciones: Mecanuscrito en buen estado y sin firma. El documento presenta otro folio el 2553.

Fondo: ARA

Sección: Militante cristero

Subsección: L.N.D.L.R., C.D y C.E. Serie: Correspondencia y administración.

Caja: 6 Expediente: 23 Documento: 1809 Foja: 1f Folio: 904

N° de ficha: 905

Fecha: 8 de mayo de 1925 Lugar: Uruapan, Mich.

Descripción: Carta dirigida a Miguel Palomar y Vizcarra del Comité de la Liga de Uruapan, en la cual le informan que ha quedado establecido el Comité y Sub-Comité de la ciudad, le mandan la lista de los integrantes y le mencionan que en la siguiente junta nombrarán a los jefes de cuarte y de manzana, además en breve le enviaran la adhesiones.

Observaciones: Mecanuscrito en buen estado y sin firma. El documento presenta otro folio el 2554.

Fondo: ARA

Sección: Militante cristero

Subsección: L.N.D.L.R., C.D y C.E. Serie: Correspondencia y administración.
Caja: 6 Expediente: 23 Documento: 1810 Foja: 1f Folio: 905

N° de ficha: 906

Fecha: 8 de mayo de 1925 Lugar: Fresnillo, Zac.

Descripción: Carta dirigida a Edmundo Belmonte, en la cual se le informa que por indicación del Comité Central de la Confederación Católica del Trabajo quedó establecida la cooperación de la A.C.J.M. y Sindicato Católico para que obre en conocimiento de la Liga y se solicitan instrucciones.

Observaciones: Mecanuscrito en buen estado y sin firma. El documento presenta otro folio el 2555.

Fondo: ARA

Sección: Militante cristero

Subsección: L.N.D.L.R., C.D y C.E. Serie: Correspondencia y administración.
Caja: 6 Expediente: 22 Documento: 1811 Foja: 1f Folio: 906

N° de ficha: 907

Fecha: 6 de mayo de 1925 Lugar: El Oro, Méx.

Descripción: Telegrama en el cual se manifiestan a favor de la carta expedido por su Ilustrísima con motivo de la persecución religiosa. Se desconoce al remitente y al destinatario.

Observaciones: Mecanuscrito en buen estado y sin firma. El documento presenta otro folio el 2556.

Fondo: ARA

Sección: Militante cristero

Subsección: L.N.D.L.R., C.D y C.E. Serie: Correspondencia y administración.
Caja: 6 Expediente: 23 Documento: 1812 Foja: 1f Folio: 907

N° de ficha: 908

Fecha: 8 de mayo de 1925 Lugar: El Oro, Méx.

Descripción: Carta dirigida a Fernando García de Quevedo de Luis Flores, en la cual le informan que les ha llegado su carta y han girado mensaje a su Ilustrísima José de Jesús Manríque y Zárate.

Observaciones: Mecanuscrito en buen estado y sin firma. El documento presenta otro folio el 2557.

Fondo: ARA

Sección: Militante cristero

Subsección: L.N.D.L.R., C.D y C.E. Serie: Correspondencia y administración.
Caja: 6 Expediente: 23 Documento: 1813 Foja: 1f Folio: 908

N° de ficha: 909

Fecha: 8 de mayo de 1925 Lugar: San Francisco del Rincón, Gto.

Descripción: Adhesion a la Liga Nacional de Defensa Religiosa dirigida a Edmundo Belmonte de Felipe Jacinta.

Observaciones: Manuscrito en buen estado, con letra poco legible y sin firma. El documento presenta otro folio el 2558.

Fondo: ARA

Sección: Militante cristero

Subsección: L.N.D.L.R., C.D y C.E. Serie: Correspondencia y administración.
Caja: 6 Expediente: 23 Documento: 1814 Foja: 1f Folio: 909

N° de ficha: 910

Fecha: 8 de mayo 1925 Lugar: Silao, Gto.

Descripción: LISTA que manifiesta los nombres y direcciones de los Miembros de la Liga Nacional de Defensa religiosa de Silao.

Observaciones: Mecanuscrito en buen estado y sin firma. El documento presenta otro folio el 2559.

Fondo: ARA

Sección: Militante cristero

Subsección: L.N.D.L.R., C.D y C.E.

Serie: Correspondencia y administración.

Caja: 6 Expediente: 23 Documento: 1815 Foja: 1f Folio: 910

N° de ficha: 911

Fecha: 8 de mayo de 1925 Lugar: S Silao, Gto.

Descripción: Lista de firmas, continuación del documento anterior.

Observaciones: Mecanuscrito en buen estado y con varias firmas. El documento presenta otro folio el 2560.

Fondo: ARA

Sección: Militante cristero

Subsección: L.N.D.L.R., C.D y C.E.

Serie: Correspondencia y administración.

Caja: 6 Expediente: 22 Documento: 1816 Foja: 1f Folio: 911

N° de ficha: 912

Fecha: 8 de mayo de 1925 Lugar: S/L.

Descripción: Carta dirigida a Reynaldo Manero, en la cual se le informa que le adjuntan un lista de adhesiones

Observaciones: Mecanuscrito en buen estado, ligeramente manchado y con firma. El documento presenta otro folio el 2561.

Fondo: ARA

Sección: Militante cristero

Subsección: L.N.D.L.R., C.D y C.E.

Serie: Correspondencia y administración.

Caja: 6 Expediente: 23 Documento: 1817 Foja: 1f Folio: 912

N° de ficha: 913

Fecha: 8 de mayo de 1925 Lugar: San Juan de Guadalupe.

Descripción: Adhesión dirigida a Luis G Bustos de Ismael Delgado.

Observaciones: Manuscrito ligeramente manchado, letra poco legible y con firma. El documento presenta otro folio el 2562.

Fondo: ARA

Sección: Militante cristero

Subsección: L.N.D.L.R., C.D y C.E.

Serie: Correspondencia y administración.

Caja: 6 Expediente: 23 Documento: 1818 Foja: 1f Folio: 913

N° de ficha: 914

Fecha: 9 de mayo de 1925 Lugar: México.

Descripción: Carta dirigida a Nabor Rodríguez en la cual le piden que conforme un Comité Organizador en conjunto con las principales Asociaciones Católicas y que dirija la correspondencia a Edmundo Belmonte.

Observaciones: Manuscrito en buen estado y con firma. El documento presenta otro folio el 2563.

Fondo: ARA

Sección: Militante cristero

Subsección: L.N.D.L.R., C.D y C.E.

Serie: Correspondencia y administración.

Caja: 6

Expediente: 23

Documento: 1819

Foja: 1f

Folio: 914

N° de ficha: 915

Fecha: 9 de mayo de 1925 Lugar: México.

Descripción: Carta dirigida a Julio Luengas del Comité Ejecutivo, en la cual le piden que vaya creando un Comité Organizador dependiente de la Liga, para ello conviene invitar a las Asociaciones Católicas para trabajar en conjunto.

Observaciones: Manuscrito en buen estado y sin firma. El documento presenta otro folio el 2564.

Fondo: ARA

Sección: Militante cristero

Subsección: L.N.D.L.R., C.D y C.E.

Serie: Correspondencia y administración.

Caja: 6

Expediente: 23

Documento: 1820

Foja: 1f

Folio: 915

N° de ficha: 916

Fecha: 9 de mayo de 1925 Lugar: México.

Descripción: Carta dirigida a Fernando Ruíz Carranza del Comité Ejecutivo, en la cual le piden que brinde a la brevedad la información detallada y exacta, con el fin de resolver lo conveniente hacer.

Observaciones: Mecanuscrito en buen estado y sin firma. El documento presenta otro folio el 2565.

Fondo: ARA

Sección: Militante cristero

Subsección: L.N.D.L.R., C.D y C.E.

Serie: Correspondencia y administración.

Caja: 6

Expediente: 23

Documento: 1821

Foja: 1f

Folio: 916

N° de ficha: 917

Fecha: 9 de mayo de 1925 Lugar: México.

Descripción: Carta dirigida a Luis Flores del Comité Ejecutivo, en la cual lo felicitan por el establecimiento de la Liga y de la proposición para Comisario Local.

Observaciones: Mecanuscrito en buen estado y sin firma. El documento presenta otro folio el 2566.

Fondo: ARA

Sección: Militante cristero

Subsección: L.N.D.L.R., C.D y C.E.

Serie: Correspondencia y administración.

Caja: 6

Expediente: 23

Documento: 1822

Foja: 1f

Folio: 917

N° de ficha: 918

Fecha: 9 de mayo de 1925 Lugar: México.

Descripción: Carta dirigida a Jesús Rentería y socios de la "Unión de Obreros Católicos León XIII" del Comité Ejecutivo, en la cual le piden que investigue si hay un Comité Organizador y de ser así acercarse a las asociaciones Católicas y que dirijan la correspondencia a Edmundo Belmonte.

Observaciones: Mecanuscrito en buen estado y sin firma. El documento presenta otro folio el 2567.

Fondo: ARA

Sección: Militante cristero

Subsección: L.N.D.L.R., C.D y C.E.

Serie: Correspondencia y administración.

Caja: 6

Expediente: 23

Documento: 1823

Foja: 1f

Folio: 918

N° de ficha: 919

Fecha: 9 de mayo de 1925 Lugar: México.

Descripción: Carta dirigida a Francisco aguilera del Comité Ejecutivo, en la cual le informan que ya saben de las numerosas adhesiones que tienen y le mencionan que él será quien remita las adhesiones del Sindicato Pobresos y del de Sta. María, queda en espera de instrucciones.

Observaciones: Mecanuscrito en buen estado y sin firma. El documento presenta otro folio el 2568.

Fondo: ARA

Sección: Militante cristero

Subsección: L.N.D.L.R., C.D y C.E.

Serie: Correspondencia y administración.

Caja: 6

Expediente: 23

Documento: 1824

Foja: 1f

Folio: 919

N° de ficha: 920

Fecha: 9 de mayo de 1925 Lugar: México.

Descripción: Carta dirigida a Edmundo Belmonte en la cual le informa que tiene lista a la gente para movilizar y que de acuerdo a sus instrucciones tiene las adhesiones, además quiere saber si puede incluir a personas que estén en otras agrupaciones.

Observaciones: Manuscrito en buen estado, con letra poco legible y sin firma. El documento presenta otro folio el 2569.

Fondo: ARA

Sección: Militante cristero

Subsección: L.N.D.L.R., C.D y C.E.

Serie: Correspondencia y administración.

Caja: 6

Expediente: 23

Documento: 1825

Foja: 1f

Folio: 920

N° de ficha: 921

Fecha: 9 de mayo de 1925 Lugar: México.

Descripción: Carta dirigida a Francisco aguilera del Comité Ejecutivo, en la cual le informan que ya saben de las numerosas adhesiones que tienen y le mencionan que él será quien remita las adhesiones del Sindicato Pobresos y del de Sta. María, queda en espera de instrucciones.

Observaciones: Mecanuscrito en buen estado y sin firma. El documento presenta otro folio el 2568.

Fondo: ARA

Sección: Militante cristero

Subsección: L.N.D.L.R., C.D y C.E.

Serie: Correspondencia y administración.

Caja: 6

Expediente: 23

Documento: 1824

Foja: 1f

Folio: 921

N° de ficha: 922

Fecha: 9 de mayo de 1925 Lugar: México.

Descripción: Carta dirigida a Edmundo Belmonte en la cual le informa que tiene lista a la gente para movilizar y que de acuerdo a sus instrucciones tiene las adhesiones, además quiere saber si puede incluir a personas que estén en otras agrupaciones.

Observaciones: Manuscrito en buen estado, con letra poco legible y sin firma. El documento presenta otro folio el 2569.

Fondo: ARA

Sección: Militante cristero

Subsección: L.N.D.L.R., C.D y C.E.

Serie: Correspondencia y administración.

Caja: 6

Expediente: 23

Documento: 1825

Foja: 1f

Folio: 922

N° de ficha: 923

Fecha: 9 de mayo de 1925 Lugar: Durango.

Descripción: Carta dirigida a Edmundo Belmonte de Everardo M., en la cual le informa que aún no se ha conformado el Comité y que está dispuesto a hacer lo que le pidan.

Observaciones: Manuscrito en buen estado, con letra poco legible y con firma. El documento presenta otro folio el 2570.

Fondo: ARA

Sección: Militante cristero

Subsección: L.N.D.L.R., C.D y C.E.

Serie: Correspondencia y administración.

Caja: 6

Expediente: 23

Documento: 1826

Foja: 1f

Folio: 923

N° de ficha: 924

Fecha: 9 de mayo de 1925 Lugar: México.

Descripción: Carta dirigida a Concepción Gallardo y demás firmantes el Comité Ejecutivo, en la cual le piden que contacte a Anacleto González Flores quien es representante en ese estado y le dará todas las instrucciones.

Observaciones: Mecanuscrito en buen estado y sin firma. El documento presenta otro folio el 2571.

Fondo: ARA

Sección: Militante cristero

Subsección: L.N.D.L.R., C.D y C.E.

Serie: Correspondencia y administración.

Caja: 6

Expediente: 23

Documento: 1827

Foja: 1f

Folio: 924

N° de ficha: 925

Fecha: 9 de mayo de 1925 Lugar: México.

Descripción: Carta dirigida a Justo B. Cásares del Comité Ejecutivo, en la cual le agradecen los envíos de dinero y le piden que los haga a nombre de Juan Lainé.

Observaciones: Mecanuscrito en buen estado y sin firma. El documento presenta otro folio el 2572.

Fondo: ARA Sección: Militante cristero
Subsección: L.N.D.L.R., C.D y C.E. Serie: Correspondencia y administración.
Caja: 6 Expediente: 23 Documento: 1828 Foja: 1f Folio: 925

N° de ficha: 926

Fecha: 9 de mayo de 1925 Lugar: México.

Descripción: Carta dirigida al Srío. Salgado del Comité Ejecutivo, en la cual le piden el número exacto de adhesiones obtenidas y le agradecen por el trabajo realizado.

Observaciones: Mecanuscrito en buen estado y sin firma. El documento presenta otro folio el 2573.

Fondo: ARA Sección: Militante cristero
Subsección: L.N.D.L.R., C.D y C.E. Serie: Correspondencia y administración.
Caja: 6 Expediente: 23 Documento: 1829 Foja: 1f Folio: 926

N° de ficha: 927

Fecha: 9 de mayo de 1925 Lugar: México.

Descripción: Carta dirigida a Guadalupe Jacinto del Comité Ejecutivo, en la cual le informa que en León ya están trabajando y le puede escribir a Cruz Rodríguez, lo felicitan por su trabajo.

Observaciones: Mecanuscrito en buen estado y sin firma. El documento presenta otro folio el 2574.

Fondo: ARA Sección: Militante cristero
Subsección: L.N.D.L.R., C.D y C.E. Serie: Correspondencia y administración.
Caja: 6 Expediente: 23 Documento: 1830 Foja: 1f Folio: 927

N° de ficha: 928

Fecha: 9 de mayo de 1925 Lugar: México.

Descripción: Carta dirigida a Francisco Santana del Comité Ejecutivo, en la cual le informan que están conformes con que trate de obtener que el Sindicato Católico de Obreros se unan.

Observaciones: Mecanuscrito en buen estado y sin firma. El documento presenta otro folio el 2575.

Fondo: ARA Sección: Militante cristero
Subsección: L.N.D.L.R., C.D y C.E. Serie: Correspondencia y administración.
Caja: 6 Expediente: 23 Documento: 1831 Foja: 1f Folio: 928

N° de ficha: 929

Fecha: 9 d mayo de 1925 Lugar: México.

Descripción: carta dirigida a José Vázquez del Comité Ejecutivo, en la cual

Observaciones: Mecanuscrito en buen estado y sin firma. El documento presenta otro folio el 2576.

Fondo: ARA Sección: Militante cristero
Subsección: L.N.D.L.R., C.D y C.E. Serie: Correspondencia y administración.
Caja: 6 Expediente: 23 Documento: 1832 Foja: 1f Folio: 929

N° de ficha: 930

Fecha: 9 de mayo de 1925 Lugar: Cuarenta.

Descripción: Lista de las socias y mesa directiva de las asociación de Damas Católicas de S. Miguel de Cuarenta (Jal)

Observaciones: Mecanuscrito en buen estado y sin firma. El documento presenta otro folio el 2577.

Fondo: ARA

Sección: Militante cristero

Subsección: L.N.D.L.R., C.D y C.E.

Serie: Correspondencia y administración.

Caja: 6

Expediente: 23

Documento: 1833

Foja: 1f

Folio: 930

N° de ficha: 931

Fecha: 9 de mayo de 1925 Lugar: San Miguel de Cuarenta (Jal).

Descripción: Carta dirigida a Clara Arce de Ramón Díaz, en la cual le agradece el trabajo hecho y le menciona que le adjunta la lista y mesa directiva de la Asociación de la cual Ramón Díaz es director.

Observaciones: Mecanuscrito en buen estado y sin firma. El documento presenta otro folio el 2578.

Fondo: ARA

Sección: Militante cristero

Subsección: L.N.D.L.R., C.D y C.E.

Serie: Correspondencia y administración.

Caja: 6

Expediente: 23

Documento: 1834

Foja: 1f

Folio: 931

N° de ficha: 932

Fecha: 10 de mayo de 1925 Lugar: Tezontepec.

Descripción: Carta dirigida a Edmundo Belmonte de Nabor Granados, en la cual le informa que en esa localidad no hay Comité o Asociación Católica relacionada con la Liga, además le menciona que le adjunta una lista de adhesiones.

Observaciones: Manuscrito en buen estado y con firma. El documento presenta otro folio el 2579.

Fondo: ARA

Sección: Militante cristero

Subsección: L.N.D.L.R., C.D y C.E.

Serie: Correspondencia y administración.

Caja: 6

Expediente: 23

Documento: 1835

Foja: 1f

Folio: 932

N° de ficha: 933

Fecha: S/F Lugar: S/L.

Descripción: Lista de adhesiones. Continuación del documento anterior.

Observaciones: Manuscrito en buen estado y sin firma. El documento presenta otro folio el 2579.

Fondo: ARA

Sección: Militante cristero

Subsección: L.N.D.L.R., C.D y C.E.

Serie: Correspondencia y administración.

Caja: 6

Expediente: 23

Documento: 1836

Foja: 1f

Folio: 933

N° de ficha: 934

Fecha: 10 de mayo de 1925 Lugar: S/L.

Descripción: Carta del Jefe Local en la cual se menciona que ya se tomó nota de las recomendaciones de la circular número 8. Se desconoce al destinatario.

Observaciones: Manuscrito en buen estado, con letra poco legible y sin firma. El documento presenta otro folio el 2580.

Fondo: ARA

Sección: Militante cristero

Subsección: L.N.D.L.R., C.D y C.E.

Serie: Correspondencia y administración.

Caja: 6

Expediente: 23

Documento: 1837

Foja: 1f

Folio: 934

N° de ficha: 935

Fecha: 10 de mayo de 1925 Lugar: Parras, Coahuila.

Descripción: Carta dirigida a Edmundo Belmonte de J Guzmán, en la cual se le informa de la adhesión del Obispo de Huejutla.

Observaciones: Manuscrito en buen estado, con letra poco legible y sin firma. El documento presenta otro folio el 2581.

Fondo: ARA

Sección: Militante cristero

Subsección: L.N.D.L.R., C.D y C.E.

Serie: Correspondencia y administración.

Caja: 6

Expediente: 23

Documento: 1838

Foja: 1f

Folio: 935

N° de ficha: 936

Fecha: 11 de mayo de 1925 Lugar: México.

Descripción: Carta dirigida a Manuel Pretelin del Comité Ejecutivo, en la cual le mencionan que aceptan su contingente y que investigue si en su localidad hay un Comité o Mesa Directiva dependiente de la Liga, una vez establecida esta deben formar su libro de adhesiones, el cual debe contar con nombre, dirección, y cuotas voluntarias

Observaciones: Mecanuscrito en buen estado y sin firma. El documento presenta otro folio el 2582.

Fondo: ARA

Sección: Militante cristero

Subsección: L.N.D.L.R., C.D y C.E.

Serie: Correspondencia y administración.

Caja: 6

Expediente: 23

Documento: 1839

Foja: 1f

Folio: 936

N° de ficha: 937

Fecha: 1 de mayo de 1925 Lugar: México.

Descripción: Carta dirigida a Magdaleno Cervantes del Comité Ejecutivo, en la cual le informan que no saben el domicilio del Jefe del Estado de Michoacán y le piden tratar de establecer un Comité o Mesa Directiva una vez establecida esta deben formar su libro de adhesiones, el cual debe contar con nombre, dirección, y cuotas voluntarias.

Observaciones: Mecanuscrito en buen estado y sin firma. El documento presenta otro folio el 2583.

Fondo: ARA

Sección: Militante cristero

Subsección: L.N.D.L.R., C.D y C.E.

Serie: Correspondencia y administración.

Caja: 6

Expediente: 23

Documento: 1840

Foja: 1f

Folio: 937

N° de ficha: 938

Fecha: 11 de mayo de 1925 Lugar: México.

Descripción: Carta dirigida a Jesús Maduro y José Pagasa del Comité Ejecutivo, en la cual les solicitan investigar si se ha establecido algún Comité o Mesa Directiva en la localidad una vez establecida esta deben formar su libro de adhesiones, el cual debe contar con nombre, dirección, y cuotas voluntarias.

Observaciones: Mecanuscrito en buen estado y sin firma. El documento presenta otro folio el 2584.

Fondo: ARA

Sección: Militante cristero

Subsección: L.N.D.L.R., C.D y C.E.

Serie: Correspondencia y administración.

Caja: 6

Expediente: 23

Documento: 1841

Foja: 1f

Folio: 938

N° de ficha: 939

Fecha: 11 de mayo de 1925 Lugar: México.

Descripción: Carta dirigida a Fernando Hernández del Comité Ejecutivo, en la cual le solicitan investigar si se ha establecido algún Comité o Mesa Directiva en la localidad y una vez establecida esta deben formar su libro de adhesiones, el cual debe contar con nombre, dirección, y cuotas voluntarias.

Observaciones: Mecanuscrito en buen estado y sin firma. El documento presenta otro folio el 2585.

Fondo: ARA

Sección: Militante cristero

Subsección: L.N.D.L.R., C.D y C.E.

Serie: Correspondencia y administración.

Caja: 6

Expediente: 23

Documento: 1842

Foja: 1f

Folio: 939

N° de ficha: 940

Fecha: 11 de mayo de 1925 Lugar: México.

Descripción: Carta dirigida a Roberto Flores del Comité Ejecutivo, en la cual le informan que ha sido designado provisionalmente como Comisario Local en lo que se establece un Comité.

Observaciones: Mecanuscrito en buen estado y sin firma. El documento presenta otro folio el 2586.

Fondo: ARA

Sección: Militante cristero

Subsección: L.N.D.L.R., C.D y C.E.

Serie: Correspondencia y administración.

Caja: 6

Expediente: 23

Documento: 1843

Foja: 1f

Folio: 940

N° de ficha: 941

Fecha: 11 de mayo de 1925 Lugar: Jalapa.

Descripción: Carta dirigida a F. de Quevedo de Farías Muñoz, en la cual se le informa que le adjuntan unos documentos en los cuales queda enterado de cómo quedó integrado el Comité

Observaciones: Mecanuscrito en buen estado y sin firma. El documento presenta otro folio el 2587.

Fondo: ARA

Sección: Militante cristero

Subsección: L.N.D.L.R., C.D y C.E.

Serie: Correspondencia y administración.

Caja: 6 Expediente: 23 Documento: 1844 Foja: 1f Folio: 941

N° de ficha: 942

Fecha: 11 de mayo de 1925 Lugar: Jalapa.

Descripción: Carta dirigida a F. de Quevedo de P González, en la cual se le informa que ha quedado designada la terna conforme a las instrucciones.

Observaciones: Mecanuscrito en buen estado y sin firma. El documento presenta otro folio el 2588.

Fondo: ARA

Sección: Militante cristero

Subsección: L.N.D.L.R., C.D y C.E.

Serie: Correspondencia y administración.

Caja: 6 Expediente: 23 Documento: 1845 Foja: 1f Folio: 942

N° de ficha: 943

Fecha: 11 de mayo de 1925 Lugar: Jalapa.

Descripción: Carta dirigida a F. de Quevedo P González, en la cual se le informa los nombres de los integrantes del Comité.

Observaciones: Mecanuscrito en buen estado y sin firma. El documento presenta otro folio el 2589.

Fondo: ARA

Sección: Militante cristero

Subsección: L.N.D.L.R., C.D y C.E.

Serie: Correspondencia y administración.

Caja: 6 Expediente: 23 Documento: 1846 Foja: 1f Folio: 943

N° de ficha: 944

Fecha: 11 de mayo de 1925 Lugar: México.

Descripción: Carta dirigida a Rafael Martines del Comité Ejecutivo, en la cual le mencionan que aceptan su contingente y que investigue si en su localidad hay un Comité o Mesa Directiva dependiente de la Liga, una vez establecida esta deben formar su libro de adhesiones, el cual debe contar con nombre, dirección, y cuotas voluntarias y le piden que la correspondencia la dirija a Edmundo Belmonte.

Observaciones: Mecanuscrito en buen estado y sin firma. El documento presenta otro folio el 2590.

Fondo: ARA

Sección: Militante cristero

Subsección: L.N.D.L.R., C.D y C.E.

Serie: Correspondencia y administración.

Caja: 6 Expediente: 23 Documento: 1847 Foja: 1f Folio: 944

N° de ficha: 945

Fecha: 11 de mayo de 1925 Lugar: México.

Descripción: Carta dirigida a Cipriano Espinosa del Comité Ejecutivo, en la cual le solicitan que investigue si hay un Comite o Mesa Directiva en su localidad, una vez establecida esta deben formar su libro de adhesiones, el cual debe contar con nombre, dirección, y cuotas voluntarias y que envíe una terna de candidatos para Jefe Local.

Observaciones: Mecanuscrito en buen estado y sin firma. El documento presenta otro folio el 2591.

Fondo: ARA

Sección: Militante cristero

Subsección: L.N.D.L.R., C.D y C.E.

Serie: Correspondencia y administración.

Caja: 6 Expediente: 23 Documento: 1848 Foja: 1f Folio: 945

N° de ficha: 946

Fecha: 11 de mayo de 1925 Lugar: México.

Descripción: Carta dirigida a Ciro Zárate del Comité Ejecutivo, en la cual le solicitan que investigue si hay un Comité o Mesa Directiva en su localidad, una vez establecida esta deben formar su libro de adhesiones, el cual debe contar con nombre, dirección, y cuotas voluntarias y que envíe una terna de candidatos para Jefe Local.

Observaciones: Mecanuscrito en buen estado, parcialmente roto del borde superior y sin firma. El documento presenta otro folio el 2592.

Fondo: ARA

Sección: Militante cristero

Subsección: L.N.D.L.R., C.D y C.E.

Serie: Correspondencia y administración.

Caja: 6 Expediente: 23 Documento: 1849 Foja: 1f Folio: 946

N° de ficha: 947

Fecha: 11 de mayo de 1925 Lugar: México.

Descripción: Carta dirigida a Joaquín Mendoza del Comité Ejecutivo, en la cual le mencionan que le enviarán el Manifiesto y las Bases Generales de la Organización y le solicitan que la correspondencia sea dirigida a Edmundo Belmonte.

Observaciones: Mecanuscrito en buen estado y sin firma. El documento presenta otro folio el 2593

Fondo: ARA

Sección: Militante cristero

Subsección: L.N.D.L.R., C.D y C.E.

Serie: Correspondencia y administración.

Caja: 6 Expediente: 23 Documento: 1850 Foja: 1f Folio: 947

N° de ficha: 948

Fecha: 11 de mayo de 1925 Lugar: México.

Descripción: Carta dirigida a la Unión de Damas Católicas del Comité Ejecutivo, en la cual le menciona que les remitirán instrucciones y tan pronto como se termine de hacer el reglamento general se les enviara.

Observaciones: Mecanuscrito en buen estado y sin firma. El documento presenta otro folio el 2594.

Fondo: ARA

Sección: Militante cristero

Subsección: L.N.D.L.R., C.D y C.E.

Serie: Correspondencia y administración.

Caja: 6 Expediente: 23 Documento: 1851 Foja: 1f Folio: 948

N° de ficha: 949

Fecha: 12 de mayo de 1925 Lugar: México.

Descripción: Carta dirigida a Francisco Acosta del Comité Ejecutivo, en la cual le informan que le enviaran veinte ejemplares de su composición, y le piden que se inscriba al Comité bajo la dirección de Jesús Celestin.

Observaciones: Mecanuscrito en buen estado y sin firma. El documento presenta otro folio el 2595.

Fondo: ARA

Sección: Militante cristero

Subsección: L.N.D.L.R., C.D y C.E.

Serie: Correspondencia y administración.

Caja: 6 Expediente: 23 Documento: 1852 Foja: 1f Folio: 949

N° de ficha: 950

Fecha: 12 de mayo de 1925 Lugar: Irapuato.

Descripción: Minuta en la cual se menciona que queda fundada la Liga Nacional de Defensa Religiosa en la Ciudad de Irapuato.

Observaciones: Mecanuscrito en buen estado y con firma de Donaciano Rodríguez. El documento presenta otro folio el 2596.

Fondo: ARA

Sección: Militante cristero

Subsección: L.N.D.L.R., C.D y C.E.

Serie: Correspondencia y administración.

Caja: 6 Expediente: 23 Documento: 1853 Foja: 1f Folio: 950

N° de ficha: 951

Fecha: 12 de mayo de 1925 Lugar: Angamacutiru.

Descripción: Carta dirigida a R. de Quevedo de Francisco Aguilera, en la cual le informa que ayer recibió su carta y le menciona que los obreros que suscriben las listas que envió son miembros de distintos sindicatos agrícolas que tiene establecidos en la parroquia.

Observaciones: Mecanuscrito en buen estado y sin firma. El documento presenta otro folio el 2597.

Fondo: ARA

Sección: Militante cristero

Subsección: L.N.D.L.R., C.D y C.E.

Serie: Correspondencia y administración.

Caja: 6 Expediente: 23 Documento: 1854 Foja: 1f Folio: 951

N° de ficha: 952

Fecha: 12 de mayo de 1925 Lugar: México.

Descripción: Carta dirigida a Bonifacio Trejo del Comité Ejecutivo, en la cual le pide que forme un Comité o Mesa Directiva en su localidad, una vez establecida esta deben formar su libro de adhesiones, el cual debe contar con nombre, dirección, y cuotas voluntarias

Observaciones: Mecanuscrito en buen estado y sin firma. El documento presenta otro folio el 2598.

Fondo: ARA

Sección: Militante cristero

Subsección: L.N.D.L.R., C.D y C.E.

Serie: Correspondencia y administración.

Caja: 6 Expediente: 23 Documento: 1855 Foja: 1f Folio: 952

N° de ficha: 953

Fecha: 12 de mayo de 1925 Lugar: México.

Descripción: Carta dirigida a Aurelio Arguelles del Comité Ejecutivo, en la cual le pide que investigue si hay un Comité o Mesa Directiva en su localidad, una vez establecida esta deben formar su libro de adhesiones, el cual debe contar con nombre, dirección, y cuotas voluntarias y que dirija la correspondencia a Edmundo Belomonte.

Observaciones: Mecanuscrito en buen estado y sin firma. El documento presenta otro folio el 2599.

Fondo: ARA

Sección: Militante cristero

Subsección: L.N.D.L.R., C.D y C.E.

Serie: Correspondencia y administración.

Caja: 6 Expediente: 23 Documento: 1856 Foja: 1f Folio: 953

N° de ficha: 954

Fecha: 12 de mayo de 1925 Lugar: México.

Descripción: Carta dirigida al Comité y Sub-Comité de la "L.N. de D.R" de Uruapan del Comité Ejecutivo, en la cual les agradecen el trabajo realizado y les piden que remitan las adhesiones, además se les sigue nombrar a un Jefe Local.

Observaciones: Mecanuscrito en buen estado y sin firma. El documento presenta otro folio el 2600.

Fondo: ARA

Sección: Militante cristero

Subsección: L.N.D.L.R., C.D y C.E.

Serie: Correspondencia y administración.

Caja: 6 Expediente: 23 Documento: 1857 Foja: 1f Folio: 954

N° de ficha: 955

Fecha: 12 de mayo de 1925 Lugar: México.

Descripción: Carta dirigida a Fernando Rodarte del Comité Ejecutivo, en la cual le agradecen las adhesiones y le sugieren cambiar el nombre de Unión Popular a Comité Local de la Liga Nacional de Defensa Religiosa y que en la siguiente junta nombren a un Jefe Local, por último que remitan la correspondencia a Edmundo Belmonte.

Observaciones: Mecanuscrito en buen estado y sin firma. El documento presenta otro folio el 2601.

Fondo: ARA

Sección: Militante cristero

Subsección: L.N.D.L.R., C.D y C.E.

Serie: Correspondencia y administración.

Caja: 6 Expediente: 23 Documento: 1858 Foja: 1f Folio: 955

N° de ficha: 956

Fecha: 12 de mayo de 1925 Lugar: Iguala, Gro.

Descripción: Carta dirigida a D.A. Ramos, en la cual el remitente le pide que lo ponga en contacto con la Liga, ya que ha estado trabajando con varios feligreses para crear conciencia cívica, por ello desea contribuir con la Liga.

Observaciones: Mecanuscrito en buen estado y sin firma. El documento presenta otro folio el 2602.

Fondo: ARA

Sección: Militante cristero

Subsección: L.N.D.L.R., C.D y C.E.

Serie: Correspondencia y administración.

Caja: 6 Expediente: 23 Documento: 1859 Foja: 1f Folio: 956

N° de ficha: 957

Fecha: S/F Lugar: S/L.

Descripción: Informe de los acontecimientos de Jalapa, Ver., del primero de mayo según versión de Sr. Canónigo Don Pedro Castillo Landa víctima del atropello, en el cual entraron a la Catedral unos obreros a tocar las campanas y colgar de los barandales una bandera roja-negro.

Observaciones: Mecanuscrito en buen estado y sin firma. El documento presenta otro folio el 2603.

Fondo: ARA

Sección: Militante cristero

Subsección: L.N.D.L.R., C.D y C.E.

Serie: Correspondencia y administración.

Caja: 6 Expediente: 23 Documento: 1860 Foja: 1f Folio: 957

N° de ficha: 958

Fecha: 12 de mayo de 1925 Lugar: México.

Descripción: Carta dirigida a Carlos Salgado del Comité Ejecutivo, en la cual le adjuntan el nombre del Jefe Local de la localidad, para lo cual sería conveniente llamar a una reunión para hacerlo saber.

Observaciones: Mecanuscrito en buen estado y sin firma. El documento presenta otro folio el 2604.

Fondo: ARA

Sección: Militante cristero

Subsección: L.N.D.L.R., C.D y C.E.

Serie: Correspondencia y administración.

Caja: 6 Expediente: 23 Documento: 1861 Foja: 1f Folio: 958

N° de ficha: 959

Fecha: 12 de mayo de 1925 Lugar: México.

Descripción: Carta dirigida a Nabor Granados del Comité Ejecutivo, en la cual agradecen las adhesiones y piden que se establezca a la brevedad la Liga en aquella localidad, una vez establecida que proponga una terna para Jefe Local.

Observaciones: Mecanuscrito en buen estado y sin firma. El documento presenta otro folio el 2605.

Fondo: ARA

Sección: Militante cristero

Subsección: L.N.D.L.R., C.D y C.E.

Serie: Correspondencia y administración.

Caja: 6 Expediente: 23 Documento: 1862 Foja: 1f Folio: 959

N° de ficha: 960

Fecha: 13 de mayo de 1925 Lugar: Jalapa.

Descripción: Nota en la cual se menciona que permaneció en la cárcel hasta las 10 de la mañana. Se desconoce el remitente y el destinatario.

Observaciones: Mecanuscrito en buen estado y sin firma, parece la continuación de otro documento. El documento presenta otro folio el 2606.

Fondo: ARA

Sección: Militante cristero

Subsección: L.N.D.L.R., C.D y C.E.

Serie: Correspondencia y administración.

Caja: 6 Expediente: 23 Documento: 1863 Foja: 1f Folio: 960

N° de ficha: 961

Fecha: 13 de mayo de 1925 Lugar: Jalapa.

Descripción: Carta dirigida a Edmundo Belmonte, en la que se le informa como un grupo de obreros entraron a la Catedral a tocar la campanas, por lo que tuvieron que echarles unas cubetadas de agua fría, llegó el sub inspector de la policía y se llevó a un sujeto a la inspección.

Observaciones: Manuscrito en buen estado, con letra poco legible y sin firma. El documento presenta otro folio el 2607.

Fondo: ARA

Sección: Militante cristero

Subsección: L.N.D.L.R., C.D y C.E.

Serie: Correspondencia y administración.

Caja: 6 Expediente: 23 Documento: 1864 Foja: 1f Folio: 961

N° de ficha: 962

Fecha: S/F Lugar: S/L.

Descripción: Carta de Ruiz y Carranzal en la cual menciona que al día siguiente lo dejaron salir a las 10 de la mañana para que se fuera a su casa. Continuación del documento anterior.

Observaciones: Manuscrito en buen estado, con letra poco legible y sin firma. El documento presenta otro folio el 2608.

Fondo: ARA

Sección: Militante cristero

Subsección: L.N.D.L.R., C.D y C.E.

Serie: Correspondencia y administración.

Caja: 6 Expediente: 23 Documento: 1865 Foja: 1f Folio: 962

N° de ficha: 963

Fecha: 13 de mayo de 1925 Lugar: Tepehuanes.

Descripción: Carta dirigida a Edmundo Belmonte del Párroco Justo Casares, en la cual se felicita al Obispo de Huejutla por su Carta Pastoral y se le envían adhesiones.

Observaciones: Mecanuscrito en buen estado y sin firma. El documento presenta otro folio el 2609.

Fondo: ARA

Sección: Militante cristero

Subsección: L.N.D.L.R., C.D y C.E.

Serie: Correspondencia y administración.

Caja: 6 Expediente: 23 Documento: 1866 Foja: 1f Folio: 963

N° de ficha: 964

Fecha: 13 de mayo de 1925 Lugar: México.

Descripción: Carta dirigida a Luis Flores del Comité Ejecutivo, en la cual le informan que le adjuntan el nombramiento de Jefe Local a favor de Jesús García, le sugieren citar a una junta de adherentes para que el Sr. García designe Secretario Particular.

Observaciones: Mecanuscrito en buen estado y sin firma. El documento presenta otro folio el 2610.

Fondo: ARA

Sección: Militante cristero

Subsección: L.N.D.L.R., C.D y C.E.

Serie: Correspondencia y administración.

Caja: 6 Expediente: 23 Documento: 1867 Foja: 1f Folio: 964

N° de ficha: 965

Fecha: 13 de mayo de 1925 Lugar: México.

Descripción: Carta dirigida a Francisco Aguilera del Comité Ejecutivo, en la cual le mencionan que le adjuntan una carta para a Antonio Martínez y le sugieren un Comité o Junta organizadora en la localidad para lo cual debe invitar a las Asociaciones Religiosas.

Observaciones: Mecanuscrito en buen estado y sin firma. El documento presenta otro folio el 2611.

Fondo: ARA

Sección: Militante cristero

Subsección: L.N.D.L.R., C.D y C.E.

Serie: Correspondencia y administración.

Caja: 6 Expediente: 23 Documento: 1868 Foja: 1f Folio: 965

N° de ficha: 966

Fecha: 13 de mayo de 1925 Lugar: Irapuato.

Descripción: Carta dirigida a Edmundo Belmonte de Patricio Rojas, en la cual le informa que quedo fundada la Liga Nacional de Defensa Religiosa y se hizo una elección para sacar la terna según la recomendación del Comité.

Observaciones: Mecanuscrito en buen estado y sin firma. El documento presenta otro folio el 2612.

Fondo: ARA

Sección: Militante cristero

Subsección: L.N.D.L.R., C.D y C.E.

Serie: Correspondencia y administración.

Caja: 6

Expediente: 23

Documento: 1869

Foja: 1f

Folio: 966

N° de ficha: 967

Fecha: 14 de mayo de 1925 Lugar: México.

Descripción: Carta dirigida a Fernando García de Quevedo, en la cual se le informa que se cumplieron con algunas de las instrucciones dadas por el Comité

Observaciones: Mecanuscrito en buen estado y sin firma. El documento presenta otro folio el 2613.

Fondo: ARA

Sección: Militante cristero

Subsección: L.N.D.L.R., C.D y C.E.

Serie: Correspondencia y administración.

Caja: 6

Expediente: 22

Documento: 1870

Foja: 1f

Folio: 967

N° de ficha: 968

Fecha: 14 de mayo de 1925 Lugar: Villa de Ahuacatlán, Nay.

Descripción: Minuta sobre los trabajos hechos por la Liga local y el señor Cruz Rojas Monroy y del establecimiento del Comité Organizador, así como la terna para Jefe Local y la adhesión hacia el Obispo de Huejutla.

Observaciones: Mecanuscrito en buen estado y sin firma. El documento presenta otro folio el 2614.

Fondo: ARA

Sección: Militante cristero

Subsección: L.N.D.L.R., C.D y C.E.

Serie: Correspondencia y administración.

Caja: 6

Expediente: 23

Documento: 1871

Foja: 1/2 f

Folio: 968

N° de ficha: 969

Fecha: 14 de mayo de 1925 Lugar: Villa de Ahuacatlán, Nay.

Descripción: Lista de adhesiones dirigida al Comité Ejecutivo Nacional de la Liga local. Continuación del documento anterior.

Observaciones: Mecanuscrito en buen estado y con firma. El documento presenta otro folio el 2615.

Fondo: ARA

Sección: Militante cristero

Subsección: L.N.D.L.R., C.D y C.E.

Serie: Correspondencia y administración.

Caja: 6

Expediente: 23

Documento: 1871

Foja: 2/2f

Folio: 969

N° de ficha: 970

Fecha: 14 de mayo de 1925 Lugar: México.

Descripción: Carta dirigida a Everardo Alemán del Comité Ejecutivo, en la cual le piden juntar el mayor número posible de adhesiones y le comentan que puede aceptar pobres y humildes, aun no cuando no sepan leer ni escribir pues probado está que esos elementos son los mejores, por último le dicen que le enviaran una copia el Reglamento General.

Observaciones: Mecanuscrito en buen estado y con firma. El documento presenta otro folio el 2616.

Fondo: ARA

Sección: Militante cristero

Subsección: L.N.D.L.R., C.D y C.E.

Serie: Correspondencia y administración.

Caja: 6

Expediente: 23

Documento: 1872

Foja: 1f

Folio: 970

N° de ficha: 971

Fecha: 14 de mayo de 1925 Lugar: Irapuato, Gto.

Descripción: Carta dirigida a Edmundo Belmonte de Donaciano Rodríguez, en la cual le menciona que ya tiene adhesiones pero aún le faltan más y recibió nuevas instrucciones del señor Rojas sobre los datos que deben llevar las listas.

Observaciones: Mecanuscrito en buen estado y con firma. El documento presenta otro folio el 2617.

Fondo: ARA

Sección: Militante cristero

Subsección: L.N.D.L.R., C.D y C.E.

Serie: Correspondencia y administración.

Caja: 6

Expediente: 23

Documento: 1873

Foja: 1f

Folio: 971

N° de ficha: 972

Fecha: 14 de mayo de 1925 Lugar: México, D.F.

Descripción: Carta dirigida a Edmundo Belmonte, en la cual le narra cómo se suscitó una discusión al momento de elegir un nuevo consejo directivo de la L.N de D del Sindicato Católico "León XIII", pese a esto se dio los nombramientos.

Observaciones: Manuscrito en buen estado, con letra poco legible y con firma. El documento presenta otro folio el 2618.

Fondo: ARA

Sección: Militante cristero

Subsección: L.N.D.L.R., C.D y C.E.

Serie: Correspondencia y administración.

Caja: 6

Expediente: 23

Documento: 1874

Foja: 1f

Folio: 972

N° de ficha: 973

Fecha: 14 de mayo de 1925 Lugar: San Luis de la Plaza, Gto.

Descripción: Carta del Sindicato Inter-Profesional "Leon XIII", en la cual se dan por enterados de la terna propuesta y acataran la decisión que el Comité tome

Observaciones: Manuscrito en buen estado, con letra poco legible y con firma de Domingo Lino y Juan Campos. El documento presenta otro folio el 2619.

Fondo: ARA

Sección: Militante cristero

Subsección: L.N.D.L.R., C.D y C.E.

Serie: Correspondencia y administración.

Caja: 6

Expediente: 23

Documento: 1875

Foja: 1f

Folio: 973

N° de ficha: 974

Fecha: 14 de mayo de 1925 Lugar: Méjico, D.F.

Descripción: Carta dirigida a la Liga Nacional de Defensa religiosa, en la cual se le informa que se han adherido al Obispo de Huejutla. Se desconoce el remitente.

Observaciones: Mecanuscrito en buen estado y con firma. El documento presenta otro folio el 2620.

Fondo: ARA

Sección: Militante cristero

Subsección: L.N.D.L.R., C.D y C.E.

Serie: Correspondencia y administración.

Caja: 6

Expediente: 23

Documento: 1876

Foja: 1f

Folio: 974

N° de ficha: 975

Fecha: 15 de mayo de 1925 Lugar: Saltillo, Coah.

Descripción: Carta dirigida a Fernando García de Quevedo de la L.N.D.R sub-comité, en la cual le informan que se ha establecido la Liga y se llevaron a cabo las elecciones de acuerdo a las indicaciones, se ha rendido protesta y quedan en espera de indicaciones.

Observaciones: Mecanuscrito en buen estado y con firma. El documento presenta otro folio el 2621.

Fondo: ARA

Sección: Militante cristero

Subsección: L.N.D.L.R., C.D y C.E.

Serie: Correspondencia y administración.

Caja: 6

Expediente: 23

Documento: 1877

Foja: 1f

Folio: 975

N° de ficha: 976

Fecha: 14 de mayo de 1925 Lugar: México.

Descripción: Carta a f. Guzmán del Comité Ejecutivo, en la cual agradecen su adhesión y que en la siguiente asamblea elijan a tres candidatos para Jefe local para qe el Comité Ejecutivo elija a una.

Observaciones: Mecanuscrito en buen estado y sin firma. El documento presenta otro folio el 2622.

Fondo: ARA

Sección: Militante cristero

Subsección: L.N.D.L.R., C.D y C.E.

Serie: Correspondencia y administración.

Caja: 6

Expediente: 23

Documento: 1878

Foja: 1f

Folio: 976

N° de ficha: 977

Fecha: S/F Lugar: S/L.

Descripción: Lista de adeptos a la "Liga Nacional de Defensa Religiosa".

Observaciones: Mecanuscrito en buen estado y sin firma. El documento presenta otro folio el 2623.

Fondo: ARA

Sección: Militante cristero

Subsección: L.N.D.L.R., C.D y C.E.

Serie: Correspondencia y administración.

Caja: 6

Expediente: 23

Documento: 1879

Foja: 1f

Folio: 977

N° de ficha: 978

Fecha: 14 de mayo de 1925 Lugar: México.

Descripción: Carta dirigida a Fernando Ruiz del Comité Ejecutivo, en la cual le informan que se han enterado de su detención injusta del Canónigo Pedro Castillo, el Comité resolverá que acciones tomar y le agradecen su eficacia y prontitud en el asunto.

Observaciones: Mecanuscrito en buen estado y sin firma. El documento presenta otro folio el 2624.

Fondo: ARA

Sección: Militante cristero

Subsección: L.N.D.L.R., C.D y C.E.

Serie: Correspondencia y administración.

Caja: 6

Expediente: 23

Documento: 1880

Foja: 1f

Folio: 978

N° de ficha: 979

Fecha: 14 de mayo de 1925 Lugar: Villahermosa.

Descripción: Carta dirigida a Edmundo Belmonte de Alejandro Martínez, en la cual le piden dirigir la correspondencia relacionada a la Liga a Fernando Maldonado.

Observaciones: Mecanuscrito en buen estado y con firma. El documento presenta otro folio el 2625.

Fondo: ARA

Sección: Militante cristero

Subsección: L.N.D.L.R., C.D y C.E.

Serie: Correspondencia y administración.

Caja: 6

Expediente: 23

Documento: 1881

Foja: 1f

Folio: 979

N° de ficha: 980

Fecha: 15 de mayo de 1925 Lugar: S/L.

Descripción: Carta dirigida I.G de Quevedo, en la cual se le agradecen sus giros postales y le mencionan que en breve le enviaran el informe, también le informan que se recibieron las listas de adhesiones y que sólo falta la de Delegados Regionales.

Observaciones: Mecanuscrito en buen estado y con firma. El documento presenta otro folio el 2626.

Fondo: ARA

Sección: Militante cristero

Subsección: L.N.D.L.R., C.D y C.E.

Serie: Correspondencia y administración.

Caja: 6

Expediente: 23

Documento: 1882

Foja: 1f

Folio: 980

N° de ficha: 981

Fecha: 15 de mayo de 1925 Lugar: S/L.

Descripción: Carta dirigida al Comité Ejecutivo de Modesto López, en la cual se da por enterado del aviso urgente que emitió el Comité sobre adherirse al Obispo de Huejutla, pero al no conocer el contenido de la carta pastoral no puede adherirse.

Observaciones: Mecanuscrito en buen estado y con firma. El documento presenta otro folio el 2627.

Fondo: ARA

Sección: Militante cristero

Subsección: L.N.D.L.R., C.D y C.E.

Serie: Correspondencia y administración.

Caja: 6

Expediente: 23

Documento: 1883

Foja: 1f

Folio: 981

N° de ficha: 982

Fecha: 15 de mayo de 1925 Lugar: S/L.

Descripción: Carta dirigida a Edmundo Belmonte de Modesto López, en la cual le informa que por el momento no se podrá establecer un Comité o Junta Directiva en la ciudad ya no hay personas suficientes.

Observaciones: Mecanuscrito en buen estado y con firma. El documento presenta otro folio el 2628.

Fondo: ARA

Sección: Militante cristero

Subsección: L.N.D.L.R., C.D y C.E.

Serie: Correspondencia y administración.

Caja: 6

Expediente: 23

Documento: 1884

Foja: 1f

Folio: 982

N° de ficha: 983

Fecha: 16 de mayo de 1925 Lugar: México.

Descripción: Carta dirigida a Armando Téllez del Comité Ejecutivo, en la cual le informan de la reunión y solicitan su presencia para informar la labor desarrollada.

Observaciones: Mecanuscrito en buen estado y con firma. El documento presenta otro folio el 2629.

Fondo: ARA

Sección: Militante cristero

Subsección: L.N.D.L.R., C.D y C.E.

Serie: Correspondencia y administración.

Caja: 6

Expediente: 23

Documento: 1885

Foja: 1f

Folio: 983

N° de ficha: 984

Fecha: 16 de mayo de 1925 Lugar: Panindicurao, Mich.

Descripción: Ahesion a la Liga Nacional de Defensa Religiosa dirigida a Edmundo Belmonte del Sindicato "Don Vasco de Quiroga".

Observaciones: Mecanuscrito en buen estado y con firma. El documento presenta otro folio el 2630.

Fondo: ARA

Sección: Militante cristero

Subsección: L.N.D.L.R., C.D y C.E.

Serie: Correspondencia y administración.

Caja: 6

Expediente: 23

Documento: 1886

Foja: 1f

Folio: 984

N° de ficha: 985

Fecha: 16 de mayo de 1925 Lugar: Villa Jiménez, Michoacán.

Descripción: Adhesión dirigida a Edmundo Belmonte.

Observaciones: Manuscrito en buen estado y con firma. El documento presenta otro folio el 2631.

Fondo: ARA

Sección: Militante cristero

Subsección: L.N.D.L.R., C.D y C.E.

Serie: Correspondencia y administración.

Caja: 6

Expediente: 23

Documento: 1887

Foja: 1/2f

Folio: 985

N° de ficha: 986

Fecha: 16 de mayo de 1925 Lugar: Villa Jiménez, Michoacán.

Descripción: Adhesión dirigida a Edmundo Belmonte. Continuación del documento anterior.

Observaciones: Manuscrito en buen estado y con firma. El documento presenta otro folio el 2632.

Fondo: ARA

Sección: Militante cristero

Subsección: L.N.D.L.R., C.D y C.E.

Serie: Correspondencia y administración.

Caja: 6

Expediente: 23

Documento: 1887

Foja: 2/2f

Folio: 986

N° de ficha: 987

Fecha: 16 de mayo de 1925 Lugar: Aldama.

Descripción: Carta dirigida a Belmonte de Manuel Montaña, en la cual le pide que hacer en favor de la causa.

Observaciones: Manuscrito en buen estado, con letra poco legible y con firma. El documento presenta otro folio el 2633.

Fondo: ARA

Sección: Militante cristero

Subsección: L.N.D.L.R., C.D y C.E.

Serie: Correspondencia y administración.

Caja: 6

Expediente: 23

Documento: 1888

Foja: 1f

Folio: 987

N° de ficha: 988

Fecha: 16 de mayo de 1925 Lugar: México.

Descripción: Carta dirigida José A. Ocampo del Comité Ejecutivo, en la cual le informan que debe establecer un Comité Local e invitar a los jefes de las Asociaciones católica para integrar una Mesa Directiva y así poder crear un libro con las adhesiones en donde venga el nombre, dirección, cuota de inscripción y cuota mensual por índice alfabético y enviar la correspondencia a Edmundo Belmonte.

Observaciones: Mecanuscrito en buen estado y sin firma. El documento presenta otro folio el 2634.

Fondo: ARA

Sección: Militante cristero

Subsección: L.N.D.L.R., C.D y C.E.

Serie: Correspondencia y administración.

Caja: 6

Expediente: 23

Documento: 1889

Foja: 1f

Folio: 988

N° de ficha: 989

Fecha: 16 de mayo de 1925 Lugar: México.

Descripción: Carta dirigida a Luz A.V. de Arroyo del Comité Ejecutivo, en la cual agradecen su adhesión y les adjuntan un ejemplar del reglamento General y le piden que se ponga en contacto con el Jefe del Estado José Trinidad García.

Observaciones: Mecanuscrito en buen estado y sin firma. El documento presenta otro folio el 2635.

Fondo: ARA

Sección: Militante cristero

Subsección: L.N.D.L.R., C.D y C.E.

Serie: Correspondencia y administración.

Caja: 6

Expediente: 23

Documento: 1890

Foja: 1f

Folio: 989

N° de ficha: 990

Fecha: S/F Lugar: S/L.

Descripción: Lista de personas a la cuales se les ha remitido un ejemplar del Reglamento General Provisional del Comité Ejecutivo. Se desconoce destinatario.

Observaciones: Mecanuscrito en buen estado y sin firma. El documento presenta otro folio el 2636.

Fondo: ARA

Sección: Militante cristero

Subsección: L.N.D.L.R., C.D y C.E.

Serie: Correspondencia y administración.

Caja: 6

Expediente: 23

Documento: 1891

Foja: 1f

Folio: 990

N° de ficha: 991

Fecha: 16 de mayo de 1925 Lugar: México, D.F.

Descripción: Carta dirigida a Edelmiro Traslosheros de Joaquín Mendoza, en la cual le menciona que le enviará el informe de actividades, le informa que recibió los datos que pidió.

Observaciones: Manuscrito en buen estado, con letra poco legible y sin firma. El documento presenta otro folio el 2637.

Fondo: ARA

Sección: Militante cristero

Subsección: L.N.D.L.R., C.D y C.E.

Serie: Correspondencia y administración.

Caja: 6

Expediente: 23

Documento: 1892

Foja: 1f

Folio: 991

N° de ficha: 992

Fecha: 16 de mayo de 1925 Lugar: México.

Descripción: Carta dirigida a José Chacón y demás firmantes del Comité Ejecutivo, en la cual agradecen su adhesión y les pide que se pongan en contacto con el Comité Local de aquella localidad con el señor Patricio Rojas.

Observaciones: Mecanuscrito en buen estado y sin firma. El documento presenta otro folio el 2638.

Fondo: ARA

Sección: Militante cristero

Subsección: L.N.D.L.R., C.D y C.E.

Serie: Correspondencia y administración.

Caja: 6

Expediente: 23

Documento: 1893

Foja: 1f

Folio: 992

N° de ficha: 993

Fecha: 16 de mayo de 1925 Lugar: México.

Descripción: Carta dirigida a Nabor Granados del Comité ejecutivo, en la cual le solicitan la terna de candidatos para Jefe Local después de establecido el Comité Local de la Liga.

Observaciones: Mecanuscrito en buen estado y sin firma. El documento presenta otro folio el 2640.

Fondo: ARA

Sección: Militante cristero

Subsección: L.N.D.L.R., C.D y C.E.

Serie: Correspondencia y administración.

Caja: 6

Expediente: 23

Documento: 1894

Foja: 1f

Folio: 993

N° de ficha: 994

Fecha: 16 de mayo de 1925 Lugar: Santo Tomás.

Descripción: Carta dirigida a Edmundo Belmonte de Paz Gómez, en la cual le pide información sobre las limosnas.

Observaciones: Manuscrito en buen estado, con letra poco legible y sin firma. El documento presenta otro folio el 2641.

Fondo: ARA

Sección: Militante cristero

Subsección: L.N.D.L.R., C.D y C.E.

Serie: Correspondencia y administración.

Caja: 6

Expediente: 23

Documento: 1895

Foja: 1f

Folio: 994

N° de ficha: 995

Fecha: 16 de mayo de 1925 Lugar: México.

Descripción: Carta dirigida a Fernando García de Quevedo del Delegado Regional en el Distrito Federal, en la cual le solicita que informe al Comité Ejecutivo sobre los nombramientos de Jefes Locales.

Observaciones: Mecanuscrito en buen estado y sin firma. El documento presenta otro folio el 2641.

Fondo: ARA

Sección: Militante cristero

Subsección: L.N.D.L.R., C.D y C.E.

Serie: Correspondencia y administración.

Caja: 6

Expediente: 23

Documento: 1896

Foja: 1f

Folio: 995

N° de ficha: 996

Fecha: 16 de mayo de 1925 Lugar: S/L.

Descripción: Carta dirigida a Fernando García de Quevedo de Armando Téllez, en la cual le pide que le informe si puede recoger los 20,000 manifiestos de la Liga y en qué lugar.

Observaciones: Mecanuscrito en buen estado y sin firma. El documento presenta otro folio el 2642.

Fondo: ARA

Sección: Militante cristero

Subsección: L.N.D.L.R., C.D y C.E.

Serie: Correspondencia y administración.

Caja: 6

Expediente: 23

Documento: 1897

Foja: 1f

Folio: 996

N° de ficha: 997

Fecha: 17 de mayo de 1925 Lugar: México.

Descripción: Carta dirigida a Ramón Vallejo del Comité Ejecutivo, en la cual le agradecen haber enviado la adhesión al Obispo de Huejutla y lo animan a integrar el Comité Local de la Liga de acuerdo a las instrucciones, una vez establecida esta deben proponer una terna para elegir a un Jefe Local con el fin de que el Comité Ejecutivo designe a la persona.

Observaciones: Mecanuscrito en buen estado y sin firma. El documento presenta otro folio el 2643.

Fondo: ARA

Sección: Militante cristero

Subsección: L.N.D.L.R., C.D y C.E.

Serie: Correspondencia y administración.

Caja: 6

Expediente: 23

Documento: 1898

Foja: 1f

Folio: 997

N° de ficha: 998

Fecha: 17 de mayo de 1925 Lugar: México.

Descripción: Carta dirigida a Donaciano Rodríguez del Comité Ejecutivo, en la cual le informan que el Sr. Trujillo estará trabajando con él, le agradecen el acta de la Junta inicial con lo que queda establecida la Liga, le comentan que las adhesiones las guarden para el archivo y la clasificación y que solo envíen una copia.

Observaciones: Mecanuscrito en buen estado y sin firma. El documento presenta otro folio el 2644.

Fondo: ARA

Sección: Militante cristero

Subsección: L.N.D.L.R., C.D y C.E.

Serie: Correspondencia y administración.

Caja: 6

Expediente: 23

Documento: 1899

Foja: 1f

Folio: 998

N° de ficha: 999

Fecha: 18 de mayo de 1925 Lugar: México.

Descripción: Carta dirigida a Edmundo Belmonte del Secretario General, en la cual se le informa que le remitirán una copia de las contestaciones recibidas de distintos Centros Regionales y Locales de la Unión.

Observaciones: Mecanuscrito en buen estado y con firma. El documento presenta otro folio el 2645.

Fondo: ARA

Sección: Militante cristero

Subsección: L.N.D.L.R., C.D y C.E.

Serie: Correspondencia y administración.

Caja: 6

Expediente: 23

Documento: 1900

Foja: 1f

Folio: 999

N° de ficha: 1000

Fecha: 18 de mayo de 1925 Lugar: México, D.F.

Descripción: Carta dirigida a Fernando García de Quevedo de Armando Téllez, en la cual le suplica entregar al portador los 20,000 manifiestos de la Liga.

Observaciones: Mecanuscrito en buen estado y sin firma. El documento presenta otro folio el 2646.

Fondo: ARA

Sección: Militante cristero

Subsección: L.N.D.L.R., C.D y C.E.

Serie: Correspondencia y administración.

Caja: 6

Expediente: 23

Documento: 1901

Foja: 1f

Folio: 1000

N° de ficha: 1001

Fecha: 18 de mayo de 1925 Lugar: Huejutla.

Descripción: Carta dirigida a Guadalupe Jacinto de José de Jesús, en la cual quiere adherirse a la Liga y habla sobre la lucha en favor de la libertad.

Observaciones: Manuscrito en buen estado, con letra poco legible y sin firma. El documento presenta otro folio el 2647.

Fondo: ARA

Sección: Militante cristero

Subsección: L.N.D.L.R., C.D y C.E.

Serie: Correspondencia y administración.

Caja: 6

Expediente: 23

Documento: 1902

Foja: 1f

Folio: 1001

N° de ficha: 1002

Fecha: 18 de mayo de 1925 Lugar: Valle de Bravo.

Descripción: Carta dirigida a Fernando García de Quevedo de Jesús M Maduro, en la cual le informa que personas de la Mesa directiva de Toluca se pusieron en contacto con él para establecer un centro, han comenzado a extenderse a las demás municipalidades, muy pronto obtendrán más adeptos, quiere saber si pueden seguir con los trabajos emprendidos. Observaciones: Mecanuscrito en buen estado y sin firma. El documento presenta otro folio el 2648.

Fondo: ARA

Sección: Militante cristero

Subsección: L.N.D.L.R., C.D y C.E.

Serie: Correspondencia y administración.

Caja: 6

Expediente: 23

Documento: 1903

Foja: 1f

Folio: 1002

N° de ficha: 1003

Fecha: 18 de mayo de 1925 Lugar: San Andrés.

Descripción: Carta dirigida a Edmundo Belmonte de M.A. P, en la cual se le informa que ya han comenzado los trabajos necesarios, reservándose apropiadamente los resultados. Observaciones: Manuscrito en buen estado, con letra poco legible y sin firma. El documento presenta otro folio el 2649.

Fondo: ARA

Sección: Militante cristero

Subsección: L.N.D.L.R., C.D y C.E.

Serie: Correspondencia y administración.

Caja: 6

Expediente: 23

Documento: 1904

Foja: 1f

Folio: 1003

N° de ficha: 1004

Fecha: 18 de mayo de 1925 Lugar: Angamacutiro.

Descripción: Carta dirigida a J.G de Quevedo de Francisco Aguilar, en la cual le informan que aún no se forma el Comité por lo pronto sugiere inscribir como presidente a Elías Ceja, también le menciona que le enviara un giro postal por \$15.00.

Observaciones: Mecanuscrito en buen estado y sin firma. El documento presenta otro folio el 2650.

Fondo: ARA

Sección: Militante cristero

Subsección: L.N.D.L.R., C.D y C.E.

Serie: Correspondencia y administración.

Caja: 6

Expediente: 23

Documento: 1905

Foja: 1f

Folio: 1004

N° de ficha: 1005

Fecha: 18 de mayo de 1925 Lugar: Mezquital.

Descripción: Carta dirigida a Edmundo Belmonte de Narciso López, en la cual le informa que de acuerdo a sus instrucciones armaron la mesa directiva, se lo comunica para que le envíe más órdenes.

Observaciones: Manuscrito en buen estado, con letra poco legible y sin firma. El documento presenta otro folio el 2651.

Fondo: ARA

Sección: Militante cristero

Subsección: L.N.D.L.R., C.D y C.E.

Serie: Correspondencia y administración.

Caja: 6

Expediente: 23

Documento: 1906

Foja: 1f

Folio: 1005

N° de ficha: 1006

Fecha: 19 de mayo de 1925 Lugar: México.

Descripción: Carta dirigida a Tomás delgado el comité Ejecutivo, en la cual le piden que investigue si en su localidad se ha establecido un Comité Organizador en el cual de be invitar a los jefes de las asociaciones católicas, una vez hecho esto deben crear un libro de adhesiones con el nombre, dirección y cuotas voluntarias.

Observaciones: Mecanuscrito en buen estado y sin firma. El documento presenta otro folio el 2652.

Fondo: ARA

Sección: Militante cristero

Subsección: L.N.D.L.R., C.D y C.E.

Serie: Correspondencia y administración.

Caja: 6

Expediente: 23

Documento: 1907

Foja: 1f

Folio: 1006

N° de ficha: 1007

Fecha: 20 de mayo de 1925 Lugar: S/L.

Descripción: Carta dirigida a francisco rueda del Comité Ejecutivo, en la cual le informan que pronto le enviaran una copia del Reglamento General y mientras tanto pueden ir clasificando las adhesiones.

Observaciones: Mecanuscrito en buen estado y sin firma. El documento presenta otro folio el 2653.

Fondo: ARA

Sección: Militante cristero

Subsección: L.N.D.L.R., C.D y C.E.

Serie: Correspondencia y administración.

Caja: 6

Expediente: 23

Documento: 1908

Foja: 1f

Folio: 1007

N° de ficha: 1008

Fecha: 20 de mayo de 1925 Lugar: México.

Descripción: Carta dirigida a Arnulfo Osorno del Comité Ejecutivo, en la cual le piden que establezcan Comité Regional con su Mesa Directiva para lo cual debe invitar a los jefes de las Asociaciones Católicas y enviar una terna de los candidatos a Jefe Local y Regional al Comité Ejecutivo quien elegirá a uno, también deben crear un libro de adhesiones con el nombre, dirección y cuotas voluntarias.

Observaciones: Mecanuscrito en buen estado y sin firma. El documento presenta otro folio el 2654.

Fondo: ARA

Sección: Militante cristero

Subsección: L.N.D.L.R., C.D y C.E.

Serie: Correspondencia y administración.

Caja: 6

Expediente: 23

Documento: 1909

Foja: 1f

Folio: 1008

N° de ficha: 1009

Fecha: 20 de mayo de 1925 Lugar: México.

Descripción: Carta dirigida a Pedro Enríquez y demás firmantes del Comité Ejecutivo, en la cual agradecen sus adhesiones y les piden ponerse en contacto con el Delegado Regional Anacleto González Flores.

Observaciones: Mecanuscrito en buen estado y sin firma. El documento presenta otro folio el 2655.

Fondo: ARA Sección: Militante cristero
Subsección: L.N.D.L.R., C.D y C.E. Serie: Correspondencia y administración.
Caja: 6 Expediente: 23 Documento: 1910 Foja: 1f Folio: 1009

N° de ficha: 1010

Fecha: 20 de mayo de 1925 Lugar: México.

Descripción: Carta dirigida a Rosalio Martínez del Comité ejecutivo, en la cual agradecen su adhesión y le piden que se ponga en contacto con el Comité Local y Jesús Celestín.

Observaciones: Mecanuscrito en buen estado y sin firma. El documento presenta otro folio el 2656.

Fondo: ARA Sección: Militante cristero
Subsección: L.N.D.L.R., C.D y C.E. Serie: Correspondencia y administración.
Caja: 6 Expediente: 23 Documento: 1911 Foja: 1f Folio: 1010

N° de ficha: 1011

Fecha: 20 de mayo de 1925 Lugar: México.

Descripción: Carta de Gregorio Espínola del Comité Ejecutivo, en la cual le agradecen su adhesión y le piden instalar un Comité Local invitar a los jefes de las Asociaciones Católicas y enviar una terna de los candidatos a Jefe Local y Regional al Comité Ejecutivo quien elegirá a uno, también deben crear un libro de adhesiones con el nombre, dirección y cuotas voluntarias y que las remesas las envíe a Juan Lainé.

Observaciones: Mecanuscrito en buen estado y sin firma. El documento presenta otro folio el 2657.

Fondo: ARA Sección: Militante cristero
Subsección: L.N.D.L.R., C.D y C.E. Serie: Correspondencia y administración.
Caja: 6 Expediente: 23 Documento: 1912 Foja: 1f Folio: 1011

N° de ficha: 1012

Fecha: 20 de mayo de 1925 Lugar: México.

Descripción: Carta dirigida a Marciano López del Comité Ejecutivo, en la cual le piden instalar un Comité Local invitar a los jefes de las Asociaciones Católicas y enviar una terna de los candidatos a Jefe Local y Regional al Comité Ejecutivo quien elegirá a uno, también deben crear un libro de adhesiones con el nombre, dirección y cuotas voluntarias.

Observaciones: Mecanuscrito en buen estado y sin firma. El documento presenta otro folio el 2658.

Fondo: ARA Sección: Militante cristero
Subsección: L.N.D.L.R., C.D y C.E. Serie: Correspondencia y administración.
Caja: 6 Expediente: 23 Documento: 1913 Foja: 1f Folio: 1012

N° de ficha: 1013

Fecha: 20 de mayo de 1925 Lugar: México.

Descripción: Carta dirigida a Jesús Ma. Dávila del Comité Ejecutivo, en la cual le informan que tomaron nota de la Mesa directiva, le informan que puede seguir con la propaganda para obtener adhesiones y cuotas voluntarias y le piden que en la siguiente reunión propongan una terna para puesto de Jefe Local y la envíen al Comité Ejecutivo.

Observaciones: Mecanuscrito en buen estado y sin firma. El documento presenta otro folio el 2659.

Fondo: ARA

Sección: Militante cristero

Subsección: L.N.D.L.R., C.D y C.E.

Serie: Correspondencia y administración.

Caja: 6

Expediente: 23

Documento: 1914

Foja: 1f

Folio: 1013

N° de ficha: 1014

Fecha: 20 de mayo de 1925 Lugar: México.

Descripción: Carta dirigida a Justo Cásares del Comité Ejecutivo, en la cual le agradecen el trabajo hecho y las adhesiones juntadas, además le solicitan el nombre de los presidentes que designaron.

Observaciones: Mecanuscrito en buen estado y sin firma. El documento presenta otro folio el 2660.

Fondo: ARA

Sección: Militante cristero

Subsección: L.N.D.L.R., C.D y C.E.

Serie: Correspondencia y administración.

Caja: 6

Expediente: 23

Documento: 1915

Foja: 1f

Folio: 1014

N° de ficha: 1015

Fecha: 20 de mayo de 1925 Lugar: México.

Descripción: Carta dirigida a Alfonso Caballero del Comité Ejecutivo, en la cual agradecen su adhesión y le piden que siga trabajando por la causa.

Observaciones: Mecanuscrito en buen estado y sin firma. El documento presenta otro folio el 2661.

Fondo: ARA

Sección: Militante cristero

Subsección: L.N.D.L.R., C.D y C.E.

Serie: Correspondencia y administración.

Caja: 6

Expediente: 23

Documento: 1916

Foja: 1f

Folio: 1015

N° de ficha: 1016

Fecha: 20 de mayo de 1925 Lugar: México.

Descripción: Carta dirigida a Jesús Espinosa del Comité Ejecutivo, en la cual le informan que han quedado enterados de la conformación de la mesa Directiva, le piden que informe a Trinidad García delegado regional.

Observaciones: Mecanuscrito en buen estado y sin firma. El documento presenta otro folio el 2662.

Fondo: ARA

Sección: Militante cristero

Subsección: L.N.D.L.R., C.D y C.E.

Serie: Correspondencia y administración.

Caja: 6

Expediente: 23

Documento: 1917

Foja: 1f

Folio: 1016

N° de ficha: 1017

Fecha: 20 de mayo de 1925 Lugar: México.

Descripción: Carta dirigida a José Aguilera y demás firmantes del Comité Ejecutivo, en la cual les solicitan que se informen si en esa localidad existe un Comité Organizador mediante los jefes de las Asociaciones Católicas, una vez establecida deben crear un libro de adhesiones con el nombre, dirección y cuotas voluntarias.

Observaciones: Mecanuscrito en buen estado y sin firma. El documento presenta otro folio el 2663.

Fondo: ARA

Sección: Militante cristero

Subsección: L.N.D.L.R., C.D y C.E.

Serie: Correspondencia y administración.

Caja: 6

Expediente: 23

Documento: 1918

Foja: 1f

Folio: 1017

N° de ficha: 1018

Fecha: 20 de mayo de 1925 Lugar: México.

Descripción: Carta dirigida a René Capistrán de Heriberto Navarrete, en la cual le informan que han recibido los 20, 000 ejemplares de la Declaración de los Cardenales y Arzobispos de Francia, además le informa que le enviara un giro postal por \$21.00.

Observaciones: Mecanuscrito en buen estado y sin firma. El documento presenta otro folio el 2664.

Fondo: ARA

Sección: Militante cristero

Subsección: L.N.D.L.R., C.D y C.E.

Serie: Correspondencia y administración.

Caja: 6

Expediente: 23

Documento: 1919

Foja: 1f

Folio: 1018

N° de ficha: 1019

Fecha: 20 de mayo de 1925 Lugar: Fresnillo.

Descripción: Carta dirigida a Edmundo Belmonte de Cruz Ávila, en la cual se da por enterado de la terna que deben proponer para elegir un Comisario Local, en la asamblea se acordó que los que estaban con carácter de provisional fuesen los actuales directivos, además le menciona que recibieron 50 folletitos que en breve le remitirán.

Observaciones: Manuscrito, manchado, con letra poco legible y sin firma. El documento presenta otro folio el 2665.

Fondo: ARA

Sección: Militante cristero

Subsección: L.N.D.L.R., C.D y C.E.

Serie: Correspondencia y administración.

Caja: 6

Expediente: 23

Documento: 1920

Foja: 1f

Folio: 1019

N° de ficha: 1020

Fecha: 20 de mayo de 1925 Lugar: Parras, Coah.

Descripción: Tarjeta en la cual J Guzmán confirma de recibido a Humberto Pro.

Observaciones: Tarjeta postal, manchada, con letra poco legible y sin firma. El documento presenta otro folio el 2665.

Fondo: ARA

Sección: Militante cristero

Subsección: L.N.D.L.R., C.D y C.E.

Serie: Correspondencia y administración.

Caja: 6

Expediente: 23

Documento: 1921

Foja: 1f

Folio: 1020

N° de ficha: 1021

Fecha: 20 de mayo de 1925 Lugar: México.

Descripción: Carta dirigida a la Liga Nacional de defensa Religiosa de José Chacón, en la cual solicita las lista de adhesiones que envió para pasarla al Comité Local.

Observaciones: Mecanuscrito en buen estado y sin firma. El documento presenta otro folio el 2667.

Fondo: ARA Sección: Militante cristero
Subsección: L.N.D.L.R., C.D y C.E. Serie: Correspondencia y administración.
Caja: 6 Expediente: 23 Documento: 1922 Foja: 1f Folio: 1021

N° de ficha: 1022

Fecha: 22 de mayo de 1925 Lugar: México.

Descripción: Carta dirigida a Francisco Aguilera del Comité Ejecutivo, en la cual le agradecen estar estableciendo el Comité Local y le confirman que ya recibieron su giro postal, además le piden que inviten a los principales miembros de las asociaciones católicas a formar parte de los Comités.

Observaciones: Mecanuscrito en buen estado y sin firma. El documento presenta otro folio el 2668.

Fondo: ARA Sección: Militante cristero
Subsección: L.N.D.L.R., C.D y C.E. Serie: Correspondencia y administración.
Caja: 6 Expediente: 23 Documento: 1923 Foja: 1f Folio: 1022

N° de ficha: 1023

Fecha: 22 de mayo de 1925 Lugar: México.

Descripción: Carta dirigida a Muñoz Soto y Précero González del Comité Ejecutivo, en la cual agradecen el establecimiento del Comité Local y envían el nombramiento del Sr. Gutiérrez quien deberá elegir una sección.

Observaciones: Mecanuscrito en buen estado y sin firma. El documento presenta otro folio el 2669.

Fondo: ARA Sección: Militante cristero
Subsección: L.N.D.L.R., C.D y C.E. Serie: Correspondencia y administración.
Caja: 6 Expediente: 23 Documento: 1924 Foja: 1f Folio: 1023

N° de ficha: 1024

Fecha: 22 de mayo de 1925 Lugar: México.

Descripción: Carta dirigida a Manuel García del Comité Ejecutivo, en la cual le piden establecer un Comité Local, para lo cual debe acercarse a los jefes de las Asociaciones Católicas, una vez logrado esto se debe elegir a las personas que los representaran.

Observaciones: Mecanuscrito en buen estado y sin firma. El documento presenta otro folio el 2670.

Fondo: ARA Sección: Militante cristero
Subsección: L.N.D.L.R., C.D y C.E. Serie: Correspondencia y administración.
Caja: 6 Expediente: 23 Documento: 1925 Foja: 1f Folio: 1024

N° de ficha: 1025

Fecha: 22 de mayo de 1925 Lugar: S/L.

Descripción: Adhesión a la Liga Nacional de defensa Religiosa dirigida a Miguel Palomar y Vizcarra

Observaciones: Manuscrito en buen estado y sin firma. El documento presenta otro folio el 2671.

Fondo: ARA Sección: Militante cristero
Subsección: L.N.D.L.R., C.D y C.E. Serie: Correspondencia y administración.
Caja: 6 Expediente: 23 Documento: 1926 Foja: 1f Folio: 1025

N° de ficha: 1026

Fecha: S/F Lugar: S/L.

Descripción: Circular número I dirigida a los católicos y muy especialmente a las personas que han demostrado voluntad de adherirse a la "Liga Nacional de Defensa Religiosa", en la cual se recalca la importancia de organizarse para defenderse de los enemigos.

Observaciones: Mecanuscrito en buen estado y sin firma. El documento presenta otro folio el 2672.

Fondo: ARA Sección: Militante cristero
Subsección: L.N.D.L.R., C.D y C.E. Serie: Correspondencia y administración.
Caja: 6 Expediente: 23 Documento: 1927 Foja: 1f Folio: 1026

N° de ficha: 1027

Fecha: S/F Lugar: S/L.

Descripción: Continuación de otro documento, el cual se desconoce emitido por el Comité Ejecutivo, en él se menciona la importancia de trabajar contra la censura impresa, se anexa una lista de personas que pueden ayudar a establecer un Comité Local.

Observaciones: Mecanuscrito en buen estado y sin firma. El documento presenta otro folio el 2673.

Fondo: ARA Sección: Militante cristero
Subsección: L.N.D.L.R., C.D y C.E. Serie: Correspondencia y administración.
Caja: 6 Expediente: 23 Documento: 1928 Foja: 1f Folio: 1027

N° de ficha: 1026

Fecha: 22 de mayo de 1925 Lugar: México.

Descripción: Carta dirigida al Consejo General de la "Unión de Damas Católicas Mexicanas" del Comité Ejecutivo, en la cual agradecen el trabajo realizado y anexan una copia del Reglamento General.

Observaciones: Mecanuscrito en buen estado y sin firma. El documento presenta otro folio el 2674.

Fondo: ARA Sección: Militante cristero
Subsección: L.N.D.L.R., C.D y C.E. Serie: Correspondencia y administración.
Caja: 6 Expediente: 23 Documento: 1929 Foja: 1f Folio: 1026

N° de ficha: 1027

Fecha: 22 de mayo de 1925 Lugar: México.

Descripción: Carta dirigida a la Confederación Diocesana del Trabajo del Comité Ejecutivo, en la cual agradecen su adhesión y les solicitan la creación de un libro de adhesiones, con los nombres, direcciones y cuotas voluntarias.

Observaciones: Mecanuscrito en buen estado y sin firma. El documento presenta otro folio el 2675.

Fondo: ARA Sección: Militante cristero
Subsección: L.N.D.L.R., C.D y C.E. Serie: Correspondencia y administración.
Caja: 6 Expediente: 23 Documento: 1930 Foja: 1f Folio: 1027

N° de ficha: 1028

Fecha: 22 de mayo de 1925 Lugar: México.

Descripción: Carta dirigida a Nahum Teqiantzi se desconoce el remitente, en la cual le mencionan que le adjuntan un ejemplar del nuevo manifiesto y le piden que lo circule entre sus compañeros.

Observaciones: Mecanuscrito en buen estado y sin firma. El documento presenta otro folio el 2676.

Fondo: ARA Sección: Militante cristero
Subsección: L.N.D.L.R., C.D y C.E. Serie: Correspondencia y administración.
Caja: 6 Expediente: 23 Documento: 1931 Foja: 1f Folio: 1028

N° de ficha: 1029

Fecha: 22 de mayo de 1925 Lugar: México.

Descripción: Carta dirigida a Domingo Lino del Comité Ejecutivo, en la cual le informan del nombramiento de Donancio Cano y piden na reunión para darlos a conocer, además solicitan que el Sr. Cano elija jefes de secciones y por último informan que enviaron un ejemplar del Reglamento General.

Observaciones: Mecanuscrito en buen estado y sin firma. El documento presenta otro folio el 2677.

Fondo: ARA Sección: Militante cristero
Subsección: L.N.D.L.R., C.D y C.E. Serie: Correspondencia y administración.
Caja: 6 Expediente: 23 Documento: 1932 Foja: 1f Folio: 1029

N° de ficha: 1030

Fecha: 22 de mayo de 1925 Lugar: Saltillo, Coah.

Descripción: Carta dirigida a Fernando G. Quevedo de Pablo Favela, en la cual le pide que envíe una copia del reglamento e instrucciones a fin de poder crear un sub-comité.

Observaciones: Mecanuscrito en buen estado y sin firma. El documento presenta otro folio el 2678.

Fondo: ARA Sección: Militante cristero
Subsección: L.N.D.L.R., C.D y C.E. Serie: Correspondencia y administración.
Caja: 6 Expediente: 23 Documento: 1933 Foja: 1f Folio: 1030

N° de ficha: 1031

Fecha: 23 de mayo de 1925 Lugar: México.

Descripción: Carta dirigida al Comité Local de Irapuato del Comité Ejecutivo, en la cual nombran como Jefe Local a Agustín Gutiérrez, además adjuntan na copia del reglamento para que se nombren Jefes de secciones.

Observaciones: Mecanuscrito en buen estado y sin firma. El documento presenta otro folio el 2679.

Fondo: ARA Sección: Militante cristero
Subsección: L.N.D.L.R., C.D y C.E. Serie: Correspondencia y administración.
Caja: 6 Expediente: 23 Documento: 1934 Foja: 1f Folio: 1031

N° de ficha: 1032

Fecha: 23 de mayo de 1925 Lugar: México.

Descripción: Carta dirigida a Paz Gómez del Comité Ejecutivo, en la cual agradecen su disposición y le solicitan que se acerque a los jefes de las principales Asociaciones Católicas para trabajar en pro de la causa y que remita la correspondencia a Edmundo Belmonte.

Observaciones: Mecanuscrito en buen estado y sin firma. El documento presenta otro folio el 2680.

Fondo: ARA Sección: Militante cristero
Subsección: L.N.D.L.R., C.D y C.E. Serie: Correspondencia y administración.
Caja: 6 Expediente: 23 Documento: 1935 Foja: 1f Folio: 1032

N° de ficha: 1033

Fecha: 23 de mayo de 1925 Lugar: México.

Descripción: Carta dirigida a Cruz Flores, Francisco Buendía del Comité Ejecutivo, en la cual les solicitan entrevistarse con los jefes de la demás Asociaciones Religiosas para integrar una Mesa Directiva, también les piden que remitan la correspondencia a Edmundo Belmonte.

Observaciones: Mecanuscrito en buen estado y sin firma. El documento presenta otro folio el 2681.

Fondo: ARA Sección: Militante cristero
Subsección: L.N.D.L.R., C.D y C.E. Serie: Correspondencia y administración.
Caja: 6 Expediente: 23 Documento: 1936 Foja: 1f Folio: 1033

N° de ficha: 1034

Fecha: 23 de mayo de 1925 Lugar: México.

Descripción: Carta dirigida a la Unión Popular Jalisco del Comité Ejecutivo, en la cual el Comité se da por enterado sobre los dos mil ejemplares de la Declaración de los Cardenales Franceses recibidos, además les informan que recibieron el giro postal.

Observaciones: Mecanuscrito en buen estado y sin firma. El documento presenta otro folio el 2682.

Fondo: ARA Sección: Militante cristero
Subsección: L.N.D.L.R., C.D y C.E. Serie: Correspondencia y administración.
Caja: 6 Expediente: 23 Documento: 1937 Foja: 1f Folio: 1034

N° de ficha: 1035

Fecha: 23 de mayo de 1925 Lugar: México.

Descripción: Carta dirigida a Anacleto González Flores del Comité Ejecutivo, en la cual le informan que le remitirán varios ejemplares del Reglamento General Provisional para que los envíe a los Jefes de diversas localidades para que propongan ternas y nombrar al Jefe Local.

Observaciones: Mecanuscrito en buen estado y sin firma. El documento presenta otro folio el 2683.

Fondo: ARA

Sección: Militante cristero

Subsección: L.N.D.L.R., C.D y C.E.

Serie: Correspondencia y administración.

Caja: 6

Expediente: 23

Documento: 1938

Foja: 1f

Folio: 1035

N° de ficha: 1036

Fecha: 23 de mayo de 1925

Lugar: México.

Descripción: Carta dirigida a la Srita. Serviana Espinosa y demás H. firmante del Comité Ejecutivo, en la cual les informan que adjuntaron unas copias del Reglamento General Provisional y vayan extendiendo la propaganda por lo que deberán entrevistarse con los jefes de las Asociaciones Religiosas, también les mencionan que deben conseguir el mayor número de adhesiones.

Observaciones: Mecanuscrito en buen estado y sin firma. El documento presenta otro folio el 2685.

Fondo: ARA

Sección: Militante cristero

Subsección: L.N.D.L.R., C.D y C.E.

Serie: Correspondencia y administración.

Caja: 6

Expediente: 23

Documento: 1940

Foja: 1f

Folio: 1036

N° de ficha: 1037

Fecha: 23 de mayo de 1925

Lugar: México.

Descripción: Carta dirigida a Jesús Maduro del Comité Ejecutivo, en la cual le informan que adjuntaron unas copias del Reglamento General Provisional para que lo lean con atención y hacer una junta para proponer una terna de candidatos a Jefe Local.

Observaciones: Mecanuscrito en buen estado y sin firma. El documento presenta otro folio el 2686.

Fondo: ARA

Sección: Militante cristero

Subsección: L.N.D.L.R., C.D y C.E.

Serie: Correspondencia y administración.

Caja: 6

Expediente: 23

Documento: 1941

Foja: 1f

Folio: 1037

N° de ficha: 1038

Fecha: 23 de mayo de 1925

Lugar: Tahuayo.

Descripción: Carta dirigida al Sr. Quevedo de Magdaleno Cervantes, en la cual le solicita más propaganda para su distribución, y le informa que aún no se ha formado la mesa directiva.

Observaciones: Manuscrito en buen estado, con letra poco legible y con firma. El documento presenta otro folio el 2687.

Fondo: ARA

Sección: Militante cristero

Subsección: L.N.D.L.R., C.D y C.E.

Serie: Correspondencia y administración.

Caja: 6

Expediente: 23

Documento: 1942

Foja: 1f

Folio: 1038

N° de ficha: 1039

Fecha: 23 de mayo de 1925

Lugar: México.

Descripción: Carta dirigida a Enrique Gómez del Comité Ejecutivo, en la cual le informan que adjuntaron unas copias del Reglamento General Provisional para que lo lea detenidamente con el fin de que pueda establecer las Oficinas Municipales e ir nombrando Jefes Locales

Observaciones: Mecanuscrito en buen estado y sin firma. El documento presenta otro folio el 2688.

Fondo: ARA

Sección: Militante cristero

Subsección: L.N.D.L.R., C.D y C.E.

Serie: Correspondencia y administración.

Caja: 6

Expediente: 23

Documento: 1943

Foja: 1f

Folio: 1039

N° de ficha: 1040

Fecha: 23 de mayo de 1925

Lugar: México.

Descripción: Carta dirigida a Comité Organizador de la Liga Local del Comité Ejecutivo, en la cual informan que envían un nombramiento a favor del Sr. Cruz Rojas como Jefe de esa localidad con el fin de que tome posesión, también le informan que envían una copia del Reglamento General Provisional en el cual se especifica detalladamente todas las atribuciones de cada sección.

Observaciones: Mecanuscrito en buen estado y sin firma. El documento presenta otro folio el 2689.

Fondo: ARA

Sección: Militante cristero

Subsección: L.N.D.L.R., C.D y C.E.

Serie: Correspondencia y administración.

Caja: 6

Expediente: 23

Documento: 1944

Foja: 1f

Folio: 1040

N° de ficha: 1041

Fecha: 24 de mayo de 1925

Lugar: Tepehuanes.

Descripción: Mensaje del Caballero de Colón Justo B. se desconoce al destinatario, en él menciona que se le han confiado dos números de la revista católica y dos envíos del propagandista católico, Nicolás Hernández dice que se le entrego abierto.

Observaciones: Mecanuscrito en buen estado y sin firma. El documento presenta otro folio el 2690.

Fondo: ARA

Sección: Militante cristero

Subsección: L.N.D.L.R., C.D y C.E.

Serie: Correspondencia y administración.

Caja: 6

Expediente: 23

Documento: 1945

Foja: 1f

Folio: 1041

N° de ficha: 1042

Fecha: S/F

Lugar: S/L.

Descripción: Carta dirigida a Carlos F. de Lander del Grupo Local de la A.C.J.M, en la cual le informan que envían un vale postal, el cual es el importe de los 50 folletitos que tuvo a bien remitirle para su venta.

Observaciones: Mecanuscrito en buen estado y con firma. El documento presenta otro folio el 2691.

Fondo: ARA

Sección: Militante cristero

Subsección: L.N.D.L.R., C.D y C.E.

Serie: Correspondencia y administración.

Caja: 6

Expediente: 23

Documento: 1946

Foja: 1f

Folio: 1042

N° de ficha: 1043

Fecha: 25 de mayo de 1925

Lugar: Morelia.

Descripción: Carta dirigida a Edmundo Belmonte y P de Quevedo de Francisco Zavala, en la cual envía la dirección de José Trinidad.

Observaciones: Mecanuscrito en buen estado y con firma. El documento presenta otro folio el 2692.

Fondo: ARA

Sección: Militante cristero

Subsección: L.N.D.L.R., C.D y C.E.

Serie: Correspondencia y administración.

Caja: 6

Expediente: 23

Documento: 1947

Foja: 1f

Folio: 1043

N° de ficha: 1044

Fecha: 25 de mayo de 1925

Lugar: Paso Alto, Apas, Gto.

Descripción: Carta de Francisco Santana, en la cual acusa de recibido 100 folletos y solicita otros mil. Se desconoce al destinatario.

Observaciones: Mecanuscrito en buen estado y con firma. El documento presenta otro folio el 2693.

Fondo: ARA

Sección: Militante cristero

Subsección: L.N.D.L.R., C.D y C.E.

Serie: Correspondencia y administración.

Caja: 6

Expediente: 23

Documento: 1948

Foja: 1f

Folio: 1044

N° de ficha: 1045

Fecha: 25 de mayo de 1925

Lugar: México.

Descripción: Carta dirigida al Consejo General de la Unión de Damas Católicas del Comité Ejecutivo, en la cual informan que faltaron datos por agregar a las cartas que enviaron y solicitan una lista de los centro regionales y locales.

Observaciones: Mecanuscrito en buen estado y sin firma. El documento presenta otro folio el 2694.

Fondo: ARA

Sección: Militante cristero

Subsección: L.N.D.L.R., C.D y C.E.

Serie: Correspondencia y administración.

Caja: 6

Expediente: 23

Documento: 1949

Foja: 1f

Folio: 1045

N° de ficha: 1046

Fecha: 26 de mayo de 1925

Lugar: México.

Descripción: Carta dirigida a la Revista Católica del Comité Ejecutivo, en la cual le piden tratar directamente todos los asuntos con Edmundo Belmonte para evitar cualquier mal entendido.

Observaciones: Mecanuscrito en buen estado y sin firma. El documento presenta otro folio el 2695.

Fondo: ARA

Sección: Militante cristero

Subsección: L.N.D.L.R., C.D y C.E.

Serie: Correspondencia y administración.

Caja: 6

Expediente: 23

Documento: 1950

Foja: 1f

Folio: 1046

N° de ficha: 1047

Fecha: 26 de mayo de 1925

Lugar: S/L.

Descripción: Telegrama dirigido a Carlos F, en el cual informa el remitente que recibió los folletos, todos se vendieron y como se agotaron solicita más. Se desconoce el remitente.

Observaciones: Mecanuscrito en buen estado y sin firma. El documento presenta otro folio el 2696.

Fondo: ARA Sección: Militante cristero
Subsección: L.N.D.L.R., C.D y C.E. Serie: Correspondencia y administración.
Caja: 6 Expediente: 23 Documento: 1951 Foja: 1f Folio: 1047

N° de ficha: 1048

Fecha: 26 de mayo de 1925 Lugar: Chalchihuites.

Descripción: Carta dirigida a F de Quevedo del Presidente Provisional, en la cual informa que se procedió a la elección de una Mesa Directiva Provisional que se encargue de la organización de la ciudad y darla a conocer a la Liga.

Observaciones: Mecanuscrito en buen estado y sin firma. El documento presenta otro folio el 2697.

Fondo: ARA Sección: Militante cristero
Subsección: L.N.D.L.R., C.D y C.E. Serie: Correspondencia y administración.
Caja: 6 Expediente: 23 Documento: 1952 Foja: 1f Folio: 1048

N° de ficha: 1049

Fecha: 26 de mayo de 1925 Lugar: Cihuautepon.

Descripción: Carta dirigida a Edmundo Belmonte de N Toquiantri, en la cual le informa que no se ha podido formar una mesa directiva y que no hay fondos, además le pide una imitación de nombramiento de representante.

Observaciones: Manuscrito en buen estado, con letra poco legible y con firma. El documento presenta otro folio el 2698.

Fondo: ARA Sección: Militante cristero
Subsección: L.N.D.L.R., C.D y C.E. Serie: Correspondencia y administración.
Caja: 6 Expediente: 23 Documento: 1953 Foja: 1f Folio: 1049

N° de ficha: 1050

Fecha: 27 de mayo de 1925 Lugar: Saltillo, Coah.

Descripción: Carta dirigida a Fernando García de Quevedo de El Presidente de

Observaciones: Mecanuscrito en buen estado y sin firma. El documento presenta otro folio el 2699.

Fondo: ARA Sección: Militante cristero
Subsección: L.N.D.L.R., C.D y C.E. Serie: Correspondencia y administración.
Caja: 6 Expediente: 23 Documento: 1954 Foja: 1f Folio: 1050

N° de ficha: 1051

Fecha: 27 de mayo de 1925 Lugar: Zacatecas.

Descripción: Minuta sobre la constitución de la Liga Nacional de Defensa Religiosa.

Observaciones: Mecanuscrito en buen estado y con firma. El documento presenta otro folio el 2700.

Fondo: ARA Sección: Militante cristero
Subsección: L.N.D.L.R., C.D y C.E. Serie: Correspondencia y administración.
Caja: 6 Expediente: 23 Documento: 1955 Foja: 1f Folio: 1051

N° de ficha: 1052

Fecha: 26 de mayo de 1925 Lugar: México.

Descripción: Carta dirigida a Manuel Montaña del Comité Ejecutivo, en la cual le informan que ya están enterados de que en Aldama no existen los Caballeros de Colón, pero aun así puede formar un Comité Local con las demás asociaciones religiosas, le mencionan que le adjuntan una copia del Reglamento General Provisional.

Observaciones: Mecanuscrito en buen estado y sin firma. El documento presenta otro folio el 2701.

Fondo: ARA

Sección: Militante cristero

Subsección: L.N.D.L.R., C.D y C.E.

Serie: Correspondencia y administración.

Caja: 6

Expediente: 23

Documento: 1956

Foja: 1f

Folio: 1052

N° de ficha: 1053

Fecha: 28 de mayo de 1925 Lugar: Chihuahua.

Descripción: Carta de la Unión Popular a Edelmiro Trasloshero, en la cual le informan que se pusieron en contacto con la Liga para adherirse y que esperan más instrucciones para obrar, ya que las cartas anteriores no han tenido respuesta.

Observaciones: Mecanuscrito en buen estado y sin firma. El documento presenta otro folio el 2702.

Fondo: ARA

Sección: Militante cristero

Subsección: L.N.D.L.R., C.D y C.E.

Serie: Correspondencia y administración.

Caja: 6

Expediente: 23

Documento: 1957

Foja: 1f

Folio: 1053

N° de ficha: 1054

Fecha: 26 de mayo de 1925 Lugar: México.

Descripción: Carta dirigida a Francisco Zavala del Comité Ejecutivo, en la cual le informan que están enterados de la dirección de José Trinidad.

Observaciones: Mecanuscrito en buen estado y sin firma. El documento presenta otro folio el 2703.

Fondo: ARA

Sección: Militante cristero

Subsección: L.N.D.L.R., C.D y C.E.

Serie: Correspondencia y administración.

Caja: 6

Expediente: 23

Documento: 1958

Foja: 1f

Folio: 1054

N° de ficha: 1055

Fecha: 29 de mayo de 1925 Lugar: Sahuayo.

Descripción: Carta dirigida a Magdaleno Cervantes del Comité Ejecutivo, en la cual se dan por enterados de la entrega de folletos, además le adjunta una copia del reglamento General Provisional, en el cual se estipula detalladamente la forma de la organización.

Observaciones: Mecanuscrito en buen estado y sin firma. El documento presenta otro folio el 2704.

Fondo: ARA

Sección: Militante cristero

Subsección: L.N.D.L.R., C.D y C.E.

Serie: Correspondencia y administración.

Caja: 6

Expediente: 23

Documento: 1959

Foja: 1f

Folio: 1055

N° de ficha: 1056

Fecha: 28 de mayo de 1925 Lugar: Guadalajara.

Descripción: Carta dirigida al Sindicato Católico de Herreros y Mecánicos del Comité Ejecutivo, en la cual le agradecen su adhesión y le piden que contacte Anacleto González Flores quien es el representante del estado.

Observaciones: Mecanuscrito en buen estado y sin firma. El documento presenta otro folio el 2705.

Fondo: ARA

Sección: Militante cristero

Subsección: L.N.D.L.R., C.D y C.E.

Serie: Correspondencia y administración.

Caja: 6

Expediente: 23

Documento: 1960

Foja: 1f

Folio: 1056

N° de ficha: 1057

Fecha: 28 de mayo de 1925 Lugar: Fresnillo.

Descripción: Carta dirigida a Cruz Ávila del Comité Ejecutivo, en la cual le mencionan que la terna que enviaron para Jefe Local sigue en resolución, además le mencionan que le adjuntan un ejemplar del Reglamento General Provisional para que lean y se le vaya dando forma a la organización.

Observaciones: Mecanuscrito en buen estado y sin firma. El documento presenta otro folio el 2706.

Fondo: ARA

Sección: Militante cristero

Subsección: L.N.D.L.R., C.D y C.E.

Serie: Correspondencia y administración.

Caja: 6

Expediente: 23

Documento: 1961

Foja: 1f

Folio: 1057

N° de ficha: 1058

Fecha: 28 de mayo de 1925 Lugar: Pachuca.

Descripción: Carta dirigida al secretario de la Liga, en la cual se cuenta como quisieran aprehender al sacerdote del El Chico por llevar la sotana suelta, lo que resultó en la aprehensión de algunas personas que se quisieron llevar al cura, al parecer se remediaron las cosas pero el cura se fue a refugiar a México. Se desconoce al destinatario.

Observaciones: Mecanuscrito en buen estado y con firma. El documento presenta otro folio el 2707.

Fondo: ARA

Sección: Militante cristero

Subsección: L.N.D.L.R., C.D y C.E.

Serie: Correspondencia y administración.

Caja: 6

Expediente: 23

Documento: 1962

Foja: 1f

Folio: 1058

N° de ficha: 1059

Fecha: 28 de mayo de 1925 Lugar: México.

Descripción: Carta dirigida a F.G. de Quevedo de Pedro Enríquez, en la cual le informa que ha estado en contacto con A. González, José Valencia y Anacleto González Flores, también se da por enterado que Luis Bustos entregó la adhesión a la Liga.

Observaciones: Mecanuscrito en buen estado y con firma. El documento presenta otro folio el 2708.

Fondo: ARA

Sección: Militante cristero

Subsección: L.N.D.L.R., C.D y C.E.

Serie: Correspondencia y administración.

Caja: 6

Expediente: 23

Documento: 1963

Foja: 1f

Folio: 1059

N° de ficha: 1060

Fecha: 28 de mayo de 1925 Lugar: México.

Descripción: Carta dirigida a Rodrigo del Llano del Comité Ejecutivo, en la cual informa que envía una comunicación cuya copia adjunta suplicando que tenga cabida en el diario.

Observaciones: Mecanuscrito en buen estado y con firma. El documento presenta otro folio el 2709.

Fondo: ARA

Sección: Militante cristero

Subsección: L.N.D.L.R., C.D y C.E.

Serie: Correspondencia y administración.

Caja: 6 Expediente: 23 Documento: 1964 Foja: 1f Folio: 1060

N° de ficha: 1061

Fecha: 28 de mayo de 1925 Lugar: México.

Descripción: Carta dirigida a José Gómez Ugarte del Comité Ejecutivo, en la cual hacen correcciones sobre una publicación en El Universal del día 27 de mayo de 1925.

Observaciones: Mecanuscrito en buen estado y con firma. El documento presenta otro folio el 2710.

Fondo: ARA

Sección: Militante cristero

Subsección: L.N.D.L.R., C.D y C.E.

Serie: Correspondencia y administración.

Caja: 6 Expediente: 23 Documento: 1965 Foja: 1f Folio: 1061

N° de ficha: 1062

Fecha: 28 de mayo de 1925 Lugar: México.

Descripción: Carta dirigida a Narciso Gómez del Comité Ejecutivo, en la cual le hacen saber que ya se está discutiendo el nombramiento a Jefe Local, por lo pronto le solicitan estudiar el reglamento provisional y nombrar tesorero y secretario.

Observaciones: Mecanuscrito en buen estado y sin firma. El documento presenta otro folio el 2711.

Fondo: ARA

Sección: Militante cristero

Subsección: L.N.D.L.R., C.D y C.E.

Serie: Correspondencia y administración.

Caja: 6 Expediente: 23 Documento: 1966 Foja: 1f Folio: 1062

N° de ficha: 1063

Fecha: 28 de mayo de 1925 Lugar: México, D.F.

Descripción: Carta dirigida R ceniceros y Villareal de Antonia Valdés, en la cual se le informa que se han reunido muchas adhesiones y se adjuntan las firmas.

Observaciones: Manuscrito en buen estado y sin firma. El documento presenta otro folio el 2712.

Fondo: ARA

Sección: Militante cristero

Subsección: L.N.D.L.R., C.D y C.E.

Serie: Correspondencia y administración.

Caja: 6 Expediente: 23 Documento: 1967 Foja: 1f Folio: 1063

N° de ficha: 1064

Fecha: 28 de mayo de 1925 Lugar: México.

Descripción: Carta dirigida a Emilio Madero del Comité Ejecutivo, en la cual le informan que se enteraron de su adhesión al Obispo de Huejutla también que ya están por elegir a quien será el Jefe Local y lamentan no enviarle más ejemplares del Reglamento Provisional.

Observaciones: Mecanuscrito en buen estado y sin firma. El documento presenta otro folio el 2713.

Fondo: ARA

Sección: Militante cristero

Subsección: L.N.D.L.R., C.D y C.E.

Serie: Correspondencia y administración.

Caja: 6

Expediente: 23

Documento: 1968

Foja: 1f

Folio: 1064

N° de ficha: 1065

Fecha: 28 de mayo de 1925 Lugar: México.

Descripción: Carta dirigida a Nahum Toquiantsi del Comité Ejecutivo, en la cual le informan que ya saben que están organizados y que les envían los ejemplares del Reglamento Provisional, le solicitan que siga juntando más adhesiones.

Observaciones: Mecanuscrito en buen estado y sin firma. El documento presenta otro folio el 2714.

Fondo: ARA

Sección: Militante cristero

Subsección: L.N.D.L.R., C.D y C.E.

Serie: Correspondencia y administración.

Caja: 6

Expediente: 23

Documento: 1969

Foja: 1f

Folio: 1065

N° de ficha: 1066

Fecha: 29 de mayo de 1925 Lugar: Pachuca.

Descripción: Nota dirigida a Humberto pro en la cual le informan que se recibió el giro postal.

Observaciones: Tarjeta postal en buen estado. El documento presenta otro folio el 2715.

Fondo: ARA

Sección: Militante cristero

Subsección: L.N.D.L.R., C.D y C.E.

Serie: Correspondencia y administración.

Caja: 6

Expediente: 23

Documento: 1970

Foja: 1f

Folio: 1066

N° de ficha: 1067

Fecha: 30 de mayo de 1925 Lugar: Ameca.

Descripción: Carta dirigida a Carlos F de Landeros de Juan de Dios Machain, en el cual se le informa que se han recibido los folletos y que se le envía un giro postal, además le informa que quiere adherir su pequeño contingente a la Liga Nacional de Defensa Religiosa.

Observaciones: Manuscrito en buen estado y con firma. El documento presenta otro folio el 2716.

Fondo: ARA

Sección: Militante cristero

Subsección: L.N.D.L.R., C.D y C.E.

Serie: Correspondencia y administración.

Caja: 6

Expediente: 23

Documento: 1971

Foja: 1f

Folio: 1067

N° de ficha: 1068

Fecha: 30 de mayo de 1925 Lugar: Tampico.

Descripción: Carta dirigida al Secretario del Comité Ejecutivo de Adolfo de la Torre, en la cual le informa que se ha enterado de la suspensión de "La Época" y los atropellos contra el Obispo de Colima por lo que pide al H. Comité que han hecho para secundarlos.

Observaciones: Mecanuscrito en buen estado y sin firma. El documento presenta otro folio el 2717.

Fondo: ARA

Sección: Militante cristero

Subsección: L.N.D.L.R., C.D y C.E.

Serie: Correspondencia y administración.

Caja: 6

Expediente: 23

Documento: 1972

Foja: 1f

Folio: 1068

N° de ficha: 1069

Fecha: 31 de mayo de 1925 Lugar: Texcoco.

Descripción: Carta dirigida a Edmundo Belmonte del Pedro Santamaría, en la cual le informan como ha quedado conformada la Mesa Directiva y que ya se ha abierto el libro de adherentes.

Observaciones: Mecanuscrito en buen estado y con firma. El documento presenta otro folio el 2718.

Fondo: ARA

Sección: Militante cristero

Subsección: L.N.D.L.R., C.D y C.E.

Serie: Correspondencia y administración.

Caja: 6

Expediente: 23

Documento: 1973

Foja: 1f

Folio: 1069

N° de ficha: 1070

Fecha: S/F Lugar: S/L.

Descripción: carta dirigida a Fernando García de Quevedo de Luis Flores, en la cual le informa que ha recibido los ejemplares enviados, agradece el envío del Reglamento General ya que le ha ayudado mucho en la organización y lamenta no poder enviar dinero para apoyar la causa, también le pide el formato para las adhesiones.

Observaciones: Mecanuscrito en buen estado y sin firma. El documento presenta otro folio el 2719.

Fondo: ARA

Sección: Militante cristero

Subsección: L.N.D.L.R., C.D y C.E.

Serie: Correspondencia y administración.

Caja: 6

Expediente: 23

Documento: 1974

Foja: 1f

Folio: 1070

N° de ficha: 1071

Fecha: 7 de abril de 1925 Lugar: San Julián, Jalisco.

Descripción: Lista de adhesiones.

Observaciones: Mecanuscrito en buen estado y sin firma. El documento presenta otro folio el 2720.

Fondo: ARA

Sección: Militante cristero

Subsección: L.N.D.L.R., C.D y C.E.

Serie: Correspondencia y administración.

Caja: 6

Expediente: 23

Documento: 1975

Foja: 1/2f

Folio: 1071

N° de ficha: 1072

Fecha: S/F Lugar: S/L.

Descripción: Lista de adhesiones. Continuación del documento anterior.

Observaciones: Mecanuscrito en buen estado y sin firma. El documento presenta otro folio el 2721.

Fondo: ARA

Sección: Militante cristero

Subsección: L.N.D.L.R., C.D y C.E.

Serie: Correspondencia y administración.

Caja: 6

Expediente: 23

Documento: 1975

Foja: 2/2f

Folio: 1072

N° de ficha: 1073

Fecha: 31 de mayo de 1925 Lugar: Salvatierra.

Descripción: Excitativa de la Liga Nacional de Defensa Religiosa, en la cual viene un registro de los miembros.

Observaciones: Mecanuscrito en buen estado y sin firma. El documento presenta otro folio el 2722.

Fondo: ARA

Sección: Militante cristero

Subsección: L.N.D.L.R., C.D y C.E.

Serie: Correspondencia y administración.

Caja: 6

Expediente: 23

Documento: 1976

Foja: 1f

Folio: 1073

N° de ficha: 1074

Fecha: 31 de mayo de 1925 Lugar: Salvatierra.

Descripción: Excitativa de la Liga Nacional de Defensa Religiosa, en la cual viene un registro de los miembros. Continuación del documento anterior.

Observaciones: Mecanuscrito en buen estado y sin firma. El documento presenta otro folio el 2723.

Fondo: ARA

Sección: Militante cristero

Subsección: L.N.D.L.R., C.D y C.E.

Serie: Correspondencia y administración.

Caja: 6

Expediente: 23

Documento: 1977

Foja: 1/3f

Folio: 1074

N° de ficha: 1075

Fecha: 31 de mayo de 1925 Lugar: Salvatierra.

Descripción: Excitativa de la Liga Nacional de Defensa Religiosa, en la cual viene un registro de los miembros. Continuación del documento anterior.

Observaciones: Mecanuscrito en buen estado y sin firma. El documento presenta otro folio el 2724.

Fondo: ARA

Sección: Militante cristero

Subsección: L.N.D.L.R., C.D y C.E.

Serie: Correspondencia y administración.

Caja: 6

Expediente: 23

Documento: 1977

Foja: 2/3f

Folio: 1075

N° de ficha: 1076

Fecha: 31 de mayo de 1925 Lugar: Salvatierra.

Descripción: Excitativa de la Liga Nacional de Defensa Religiosa, en la cual viene un registro de los miembros. Continuación del documento anterior.

Observaciones: Mecanuscrito en buen estado y sin firma. El documento presenta otro folio el 2725.

Fondo: ARA

Sección: Militante cristero

Subsección: L.N.D.L.R., C.D y C.E.

Serie: Correspondencia y administración.

Caja: 6 Expediente: 23 Documento: 1977 Foja: 3/3f Folio: 1076

N° de ficha: 1077

Fecha: 31 de mayo de 1925 Lugar: Salvatierra.

Descripción: Excitativa de la Liga Nacional de Defensa Religiosa, en la cual viene un registro de los miembros. Continuación del documento anterior.

Observaciones: Mecanuscrito en buen estado y sin firma. El documento presenta otro folio el 2726.

Fondo: ARA

Sección: Militante cristero

Subsección: L.N.D.L.R., C.D y C.E.

Serie: Correspondencia y administración.

Caja: 6 Expediente: 23 Documento: 1978 Foja: 1f Folio: 1077

N° de ficha: 1078

Fecha: 31 de mayo de 1925 Lugar: Salvatierra.

Descripción: Excitativa de la Liga Nacional de Defensa Religiosa, en la cual viene un registro de los miembros. Continuación del documento anterior.

Observaciones: Mecanuscrito en buen estado y sin firma. El documento presenta otro folio el 2727.

Fondo: ARA

Sección: Militante cristero

Subsección: L.N.D.L.R., C.D y C.E.

Serie: Correspondencia y administración.

Caja: 6 Expediente: 23 Documento: 1979 Foja: 1f Folio: 1078

N° de ficha: 1079

Fecha: 31 de mayo de 1925 Lugar: Salvatierra.

Descripción: Excitativa de la Liga Nacional de Defensa Religiosa, en la cual viene un registro de los miembros. Continuación del documento anterior.

Observaciones: Mecanuscrito en buen estado y sin firma. El documento presenta otro folio el 2728.

Fondo: ARA

Sección: Militante cristero

Subsección: L.N.D.L.R., C.D y C.E.

Serie: Correspondencia y administración.

Caja: 6 Expediente: 23 Documento: 1980 Foja: 1f Folio: 1079

N° de ficha: 1080

Fecha: 31 de mayo de 1925 Lugar: S/L.

Descripción: Minuta sobre la Circular número I y del nombramiento de Comité Ejecutivo Regional así como de su organización. Se desconoce al remitente y al destinatario.

Observaciones: Mecanuscrito en buen estado y con firma. El documento presenta otro folio el 2729.

Fondo: ARA

Sección: Militante cristero

Subsección: L.N.D.L.R., C.D y C.E.

Serie: Correspondencia y administración.

Caja: 6

Expediente: 23

Documento: 1981

Foja: 1f

Folio: 1080

N° de ficha: 1080

Fecha: 31 de mayo de 1925 Lugar: S/L.

Descripción: Minuta sobre la Circular número I y del nombramiento de Comité Ejecutivo Regional así como de su organización. Se desconoce al remitente y al destinatario.

Observaciones: Mecanuscrito en buen estado y con firma. El documento presenta otro folio el 2729.

Fondo: ARA

Sección: Militante cristero

Subsección: L.N.D.L.R., C.D y C.E.

Serie: Correspondencia y administración.

Caja: 6

Expediente: 23

Documento: 1981

Foja: 1f

Folio: 1080

N° de ficha: 1081

Fecha: 31 de mayo de 1925 Lugar: Salamanca.

Descripción: carta dirigida a F de Quevedo de J Vázquez, en la cual informa su adhesión al Obispo de Huejutla y que ya se han enterado del lema de la L.N de D.R.

Observaciones: Manuscrito en buen estado y con firma. El documento presenta otro folio el 2730.

Fondo: ARA

Sección: Militante cristero

Subsección: L.N.D.L.R., C.D y C.E.

Serie: Correspondencia y administración.

Caja: 6

Expediente: 23

Documento: 1982

Foja: 1f

Folio: 1081

N° de ficha: 1082

Fecha: S/F Lugar: S/L.

Descripción: Documento dirigido a la prensa en el cual les mencionan que urge publicar el manifiesto de la Liga que se adjunta.

Observaciones: Mecanuscrito en buen estado y con firma. El documento presenta otro folio el 2731.

Fondo: ARA

Sección: Militante cristero

Subsección: L.N.D.L.R., C.D y C.E.

Serie: Correspondencia y administración.

Caja: 7

Expediente: 24

Documento: 1983

Foja: 1f

Folio: 1082

N° de ficha: 1083

Fecha: S/F Lugar: Real del Monte, Hidalgo.

Descripción: Manifiesto en la cual se expresa la necesidad de seguir en la lucha para que no sean pisoteados los católicos, esto es un deber sagrado, por lo que hay que estar alerta a todas las maniobra del príncipe de las tinieblas. Se desconoce el remitente y el destinatario. Observaciones: Mecanuscrito en buen estado y con firma. El documento presenta otro folio el 2732.

Fondo: ARA Sección: Militante cristero
Subsección: L.N.D.L.R., C.D y C.E. Serie: Correspondencia y administración.
Caja: 7 Expediente: 24 Documento: 1984 Foja: 1/2f Folio: 1083

N° de ficha: 1084

Fecha: S/F Lugar: S/L.

Descripción: Listado de firmas. Continuación del documento anterior.

Observaciones: Manuscrito en buen estado y con firma. El documento presenta otro folio el 2732.

Fondo: ARA Sección: Militante cristero
Subsección: L.N.D.L.R., C.D y C.E. Serie: Correspondencia y administración.
Caja: 7 Expediente: 24 Documento: 1984 Foja: 2/2f Folio: 1084

N° de ficha: 1085

Fecha: S/F Lugar: S/L.

Descripción: Listado de firmas.

Observaciones: Manuscrito en buen estado y con firmas. El documento presenta otro folio el 2733.

Fondo: ARA Sección: Militante cristero
Subsección: L.N.D.L.R., C.D y C.E. Serie: Correspondencia y administración.
Caja: 7 Expediente: 24 Documento: 1985 Foja: 1/2f Folio: 1085

N° de ficha: 1086

Fecha: S/F Lugar: S/L.

Descripción: Listado de firmas.

Observaciones: Manuscrito en buen estado y con firmas. El documento presenta otro folio el 2734.

Fondo: ARA Sección: Militante cristero
Subsección: L.N.D.L.R., C.D y C.E. Serie: Correspondencia y administración.
Caja: 7 Expediente: 24 Documento: 1985 Foja: 2/2f Folio: 1086

N° de ficha: 1087

Fecha: S/F Lugar: Real del Monte, Hidalgo.

Descripción: Listado de nombres.

Observaciones: Manuscrito en buen estado y sin firma. El documento presenta otro folio el 2735.

Fondo: ARA Sección: Militante cristero
Subsección: L.N.D.L.R., C.D y C.E. Serie: Correspondencia y administración.
Caja: 7 Expediente: 24 Documento: 1986 Foja: 1/2f Folio: 1087

N° de ficha: 1088

Fecha: S/F Lugar: S/L.

Descripción: Listado de nombres. Continuación del documento anterior.

Observaciones: Manuscrito en buen estado y sin firma. El documento presenta otro folio el 2736.

Fondo: ARA Sección: Militante cristero
Subsección: L.N.D.L.R., C.D y C.E. Serie: Correspondencia y administración.
Caja: 7 Expediente: 24 Documento: 1986 Foja: 2/2f Folio: 1088

N° de ficha: 1089

Fecha: S/F Lugar: Santa Catarina Tepehuanes, Durango.

Descripción: Lista de adhesiones.

Observaciones: Manuscrito en buen estado y con firmas. El documento presenta otro folio el 2737.

Fondo: ARA Sección: Militante cristero
Subsección: L.N.D.L.R., C.D y C.E. Serie: Correspondencia y administración.
Caja: 7 Expediente: 24 Documento: 1987 Foja: 1/3f Folio: 1089

N° de ficha: 1090

Fecha: S/F Lugar: S/L.

Descripción: Lista de adhesiones. Continuación del documento anterior.

Observaciones: Manuscrito en buen estado y con firmas. El documento presenta otro folio el 2738.

Fondo: ARA Sección: Militante cristero
Subsección: L.N.D.L.R., C.D y C.E. Serie: Correspondencia y administración.
Caja: 7 Expediente: 24 Documento: 1987 Foja: 2/3f Folio: 1090

N° de ficha: 1091

Fecha: S/F Lugar: S/L.

Descripción: Lista de adhesiones. Continuación del documento anterior.

Observaciones: Manuscrito en buen estado y con firmas. El documento presenta otro folio el 2739.

Fondo: ARA Sección: Militante cristero
Subsección: L.N.D.L.R., C.D y C.E. Serie: Correspondencia y administración.
Caja: 7 Expediente: 24 Documento: 1987 Foja: 3/3f Folio: 1091

N° de ficha: 1092

Fecha: S/F Lugar: S/L.

Descripción: Lista de adhesiones.

Observaciones: Manuscrito roto de la esquina superior derecha, en mal estado y con tinta corrida. El documento presenta otro folio el 2740.

Fondo: ARA Sección: Militante cristero
Subsección: L.N.D.L.R., C.D y C.E. Serie: Correspondencia y administración.
Caja: 7 Expediente: 24 Documento: 1988 Foja: 1f Folio: 1092

N° de ficha: 1093

Fecha: S/F Lugar: Puebla.

Descripción: Lista de adhesiones.

Observaciones: Manuscrito en buen estado y con firmas. El documento presenta otro folio el 2741.

Fondo: ARA Sección: Militante cristero
Subsección: L.N.D.L.R., C.D y C.E. Serie: Correspondencia y administración.
Caja: 7 Expediente: 24 Documento: 1989 Foja: 1f Folio: 1093

N° de ficha: 1094

Fecha: S/F Lugar: S/L.

Descripción: Adhesiones a la Liga Nacional de Defensa Religiosa por recomendación de miembro fundador Fernando G. de Quevedo.

Observaciones: Manuscrito en buen estado y con firmas. El documento presenta otro folio el 2742.

Fondo: ARA Sección: Militante cristero
Subsección: L.N.D.L.R., C.D y C.E. Serie: Correspondencia y administración.
Caja: 7 Expediente: 24 Documento: 1990 Foja: 1/7f Folio: 1094

N° de ficha: 1095

Fecha: S/F Lugar: S/L.

Descripción: Adhesiones a la Liga Nacional de Defensa Religiosa por recomendación de miembro fundador Fernando G de Quevedo. Continuación del documento anterior.

Observaciones: Manuscrito en buen estado y con firmas. El documento presenta otro folio el 2743.

Fondo: ARA Sección: Militante cristero
Subsección: L.N.D.L.R., C.D y C.E. Serie: Correspondencia y administración.
Caja: 7 Expediente: 24 Documento: 1990 Foja: 2/7f Folio: 1095

N° de ficha: 1096

Fecha: S/F Lugar: S/L.

Descripción: Adhesiones a la Liga Nacional de Defensa Religiosa por recomendación de miembro fundador Fernando G de Quevedo. Continuación del documento anterior.

Observaciones: Manuscrito en buen estado y con firmas. El documento presenta otro folio el 2744.

Fondo: ARA Sección: Militante cristero
Subsección: L.N.D.L.R., C.D y C.E. Serie: Correspondencia y administración.
Caja: 7 Expediente: 24 Documento: 1990 Foja: 3/7f Folio: 1096

N° de ficha: 1097

Fecha: S/F Lugar: S/L.

Adhesiones a la Liga Nacional de Defensa Religiosa por recomendación de miembro fundador Fernando G de Quevedo. Continuación del documento anterior.

Observaciones: Manuscrito en buen estado y con firmas. El documento presenta otro folio el 2745.

Fondo: ARA

Sección: Militante cristero

Subsección: L.N.D.L.R., C.D y C.E.

Serie: Correspondencia y administración.

Caja: 7

Expediente: 24

Documento: 1990

Foja: 4/7f

Folio: 1097

N° de ficha: 1098

Fecha: S/F Lugar: S/L.

Adhesiones a la Liga Nacional de Defensa Religiosa por recomendación de miembro fundador Fernando G de Quevedo. Continuación del documento anterior.

Observaciones: Manuscrito en buen estado y con firmas. El documento presenta otro folio el 2746.

Fondo: ARA

Sección: Militante cristero

Subsección: L.N.D.L.R., C.D y C.E.

Serie: Correspondencia y administración.

Caja: 7

Expediente: 24

Documento: 1990

Foja: 5/7f

Folio: 1098

N° de ficha: 1099

Fecha: S/F Lugar: S/L.

Adhesiones a la Liga Nacional de Defensa Religiosa por recomendación de miembro fundador Fernando G de Quevedo. Continuación del documento anterior.

Observaciones: Manuscrito en buen estado y con firmas. El documento presenta otro folio el 2747.

Fondo: ARA

Sección: Militante cristero

Subsección: L.N.D.L.R., C.D y C.E.

Serie: Correspondencia y administración.

Caja: 7

Expediente: 24

Documento: 1990

Foja: 6/7f

Folio: 1099

N° de ficha: 1100

Fecha: S/F Lugar: S/L.

Adhesiones a la Liga Nacional de Defensa Religiosa por recomendación de miembro fundador Fernando G de Quevedo. Continuación del documento anterior.

Observaciones: Manuscrito en buen estado y con firmas. El documento presenta otro folio el 2748.

Fondo: ARA

Sección: Militante cristero

Subsección: L.N.D.L.R., C.D y C.E.

Serie: Correspondencia y administración.

Caja: 7

Expediente: 24

Documento: 1990

Foja: 7/7f

Folio: 1100

N° de ficha: 1101

Fecha: S/F Lugar: S/L.

Descripción: Carta de Mariano J García al Sr. Lic., la cual escribe a nombre de los "Interprofesionales Sr. San José" de Yrapuato quienes le comisionaron entregar las firmas de adhesión a la Gran Liga Nacional de Defensa Religiosa.

Observaciones: Manuscrito en buen estado con letra poco legible. El documento presenta otro folio el 2749.

Fondo: ARA

Sección: Militante cristero

Subsección: L.N.D.L.R., C.D y C.E.

Serie: Correspondencia y administración.

Caja: 7

Expediente: 24

Documento: 1990

Foja: 1f

Folio: 1101

N° de ficha: 1102

Fecha: S/F Lugar: S/L.

Descripción: Lista de firmas del documento anterior.

Observaciones: Manuscrito en buen estado con varias firmas. El documento presenta otro folio el 2750.

Fondo: ARA

Sección: Militante cristero

Subsección: L.N.D.L.R., C.D y C.E.

Serie: Correspondencia y administración.

Caja: 7

Expediente: 24

Documento: 1992

Foja: 1/2f

Folio: 1102

N° de ficha: 1103

Fecha: S/F Lugar: S/L.

Descripción: Lista de firmas del documento anterior.

Observaciones: Manuscrito en buen estado con varias firmas. El documento presenta otro folio el 2751.

Fondo: ARA

Sección: Militante cristero

Subsección: L.N.D.L.R., C.D y C.E.

Serie: Correspondencia y administración.

Caja: 7

Expediente: 24

Documento: 1992

Foja: 2/2f

Folio: 1103

N° de ficha: 1104

Fecha: S/F Lugar: León, Guanajuato.

Descripción: Lista de las personas que se adhieren a la Liga Nacional de Defensa Religiosa.

Observaciones: Manuscrito en buen estado con varias firmas. El documento presenta otro folio el 2752.

Fondo: ARA

Sección: Militante cristero

Subsección: L.N.D.L.R., C.D y C.E.

Serie: Correspondencia y administración.

Caja: 7

Expediente: 24

Documento: 1993

Foja: 1f

Folio: 1104

N° de ficha: 1105

Fecha: S/F Lugar: S/L.

Descripción: Lista de las personas que se adhieren a la Liga Nacional de Defensa Religiosa. Continuación del documento anterior.

Observaciones: Manuscrito en buen estado con varias firmas. El documento presenta otro folio el 2753.

Fondo: ARA Sección: Militante cristero
Subsección: L.N.D.L.R., C.D y C.E. Serie: Correspondencia y administración.
Caja: 7 Expediente: 24 Documento: 1993 Foja: 2/8f Folio: 1105

N° de ficha: 1106

Fecha: S/F Lugar: S/L.

Descripción: Lista de las personas que se adhieren a la Liga Nacional de Defensa Religiosa.
Continuación del documento anterior.

Observaciones: Manuscrito en buen estado con varias firmas. El documento presenta otro folio el 2754.

Fondo: ARA Sección: Militante cristero
Subsección: L.N.D.L.R., C.D y C.E. Serie: Correspondencia y administración.
Caja: 7 Expediente: 24 Documento: 1993 Foja: 3/8f Folio: 1106

N° de ficha: 107

Fecha: S/F Lugar: S/L.

Descripción: Lista de las personas que se adhieren a la Liga Nacional de Defensa Religiosa.
Continuación del documento anterior.

Observaciones: Manuscrito en buen estado con varias firmas. El documento presenta otro folio el 2755.

Fondo: ARA Sección: Militante cristero
Subsección: L.N.D.L.R., C.D y C.E. Serie: Correspondencia y administración.
Caja: 7 Expediente: 24 Documento: 1993 Foja: 4/8f Folio: 1107

N° de ficha: 1108

Fecha: S/F Lugar: S/L.

Descripción: Lista de las personas que se adhieren a la Liga Nacional de Defensa Religiosa.
Continuación del documento anterior.

Observaciones: Manuscrito en buen estado con varias firmas. El documento presenta otro folio el 2756.

Fondo: ARA Sección: Militante cristero
Subsección: L.N.D.L.R., C.D y C.E. Serie: Correspondencia y administración.
Caja: 7 Expediente: 24 Documento: 1993 Foja: 5/8f Folio: 1108

N° de ficha: 1109

Fecha: S/F Lugar: S/L.

Descripción: Lista de las personas que se adhieren a la Liga Nacional de Defensa Religiosa.
Continuación del documento anterior.

Observaciones: Manuscrito en buen estado con varias firmas. El documento presenta otro folio el 2757.

Fondo: ARA Sección: Militante cristero
Subsección: L.N.D.L.R., C.D y C.E. Serie: Correspondencia y administración.
Caja: 7 Expediente: 24 Documento: 1993 Foja: 6/8f Folio: 1109

N° de ficha: 1110

Fecha: S/F Lugar: S/L.

Descripción: Lista de las personas que se adhieren a la Liga Nacional de Defensa Religiosa.
Continuación del documento anterior.

Observaciones: Manuscrito en buen estado con varias firmas. El documento presenta otro folio el 2758.

Fondo: ARA

Sección: Militante cristero

Subsección: L.N.D.L.R., C.D y C.E.

Serie: Correspondencia y administración.

Caja: 7

Expediente: 24

Documento: 1993

Foja: 7/8f

Folio: 1110

N° de ficha: 1111

Fecha: S/F Lugar: S/L.

Descripción: Lista de las personas que se adhieren a la Liga Nacional de Defensa Religiosa.
Continuación del documento anterior.

Observaciones: Manuscrito en buen estado con varias firmas. El documento presenta otro folio el 2754.

Fondo: ARA

Sección: Militante cristero

Subsección: L.N.D.L.R., C.D y C.E.

Serie: Correspondencia y administración.

Caja: 7

Expediente: 24

Documento: 1993

Foja: 3/8f

Folio: 1111

N° de ficha: 1112

Fecha: S/F Lugar: S/L.

Descripción: Lista de las personas que se adhieren a la Liga Nacional de Defensa Religiosa.
Continuación del documento anterior.

Observaciones: Manuscrito en buen estado con varias firmas. El documento presenta otro folio el 2755.

Fondo: ARA

Sección: Militante cristero

Subsección: L.N.D.L.R., C.D y C.E.

Serie: Correspondencia y administración.

Caja: 7

Expediente: 24

Documento: 1993

Foja: 4/8f

Folio: 1112

N° de ficha: 1113

Fecha: S/F Lugar: S/L.

Descripción: Lista de las personas que se adhieren a la Liga Nacional de Defensa Religiosa.
Continuación del documento anterior.

Observaciones: Manuscrito en buen estado con varias firmas. El documento presenta otro folio el 2756.

Fondo: ARA

Sección: Militante cristero

Subsección: L.N.D.L.R., C.D y C.E.

Serie: Correspondencia y administración.

Caja: 7

Expediente: 24

Documento: 1993

Foja: 5/8f

Folio: 1113

N° de ficha: 1114

Fecha: S/F Lugar: S/L.

Descripción: Lista de las personas que se adhieren a la Liga Nacional de Defensa Religiosa.
Continuación del documento anterior.

Observaciones: Manuscrito en buen estado con varias firmas. El documento presenta otro folio el 2757.

Fondo: ARA

Sección: Militante cristero

Subsección: L.N.D.L.R., C.D y C.E.

Serie: Correspondencia y administración.

Caja: 7

Expediente: 24

Documento: 1993

Foja: 6/8f

Folio: 1114

N° de ficha: 1115

Fecha: S/F Lugar: S/L.

Descripción: Lista de las personas que se adhieren a la Liga Nacional de Defensa Religiosa. Continuación del documento anterior.

Observaciones: Manuscrito en buen estado con varias firmas. El documento presenta otro folio el 2758.

Fondo: ARA

Sección: Militante cristero

Subsección: L.N.D.L.R., C.D y C.E.

Serie: Correspondencia y administración.

Caja: 7

Expediente: 24

Documento: 1993

Foja: 7/8f

Folio: 1115

N° de ficha: 1116

Fecha: S/F Lugar: S/L.

Descripción: Lista de las personas que se adhieren a la Liga Nacional de Defensa Religiosa. Continuación del documento anterior.

Observaciones: Manuscrito en buen estado con varias firmas. El documento presenta otro folio el 2759.

Fondo: ARA

Sección: Militante cristero

Subsección: L.N.D.L.R., C.D y C.E.

Serie: Correspondencia y administración.

Caja: 7

Expediente: 24

Documento: 1993

Foja: 8/8f

Folio: 1116

N° de ficha: 1117

Fecha: S/F Lugar: S/L.

Descripción: Lista de las personas que se adhieren a la Liga Nacional de Defensa Religiosa.

Observaciones: Manuscrito en buen estado con varias firmas. El documento presenta otro folio el 2760.

Fondo: ARA

Sección: Militante cristero

Subsección: L.N.D.L.R., C.D y C.E.

Serie: Correspondencia y administración.

Caja: 7

Expediente: 24

Documento: 1994

Foja: 1/2f

Folio: 1117

N° de ficha: 1118

Fecha: S/F Lugar: S/L.

Descripción: Lista de las personas que se adhieren a la Liga Nacional de Defensa Religiosa.

Observaciones: Manuscrito en buen estado con varias firmas. El documento presenta otro folio el 2761.

Fondo: ARA

Sección: Militante cristero

Subsección: L.N.D.L.R., C.D y C.E.

Serie: Correspondencia y administración.

Caja: 7

Expediente: 24

Documento: 1994

Foja: 2/2f

Folio: 1118

N° de ficha: 1119

Fecha: 25 de junio de 1925 Lugar: San Luis de la Paz.

Descripción: Carta dirigida a Fernando G. de Quevedo de Refugio Rodríguez, en la cual escribe a nombre de las mujeres de San Luis de la Paz y que quieren ayudar a la Liga.

Observaciones: Mecanuscrito en buen estado y con firma. El documento presenta otro folio el 2762.

Fondo: ARA

Sección: Militante cristero

Subsección: L.N.D.L.R., C.D y C.E.

Serie: Correspondencia y administración.

Caja: 7

Expediente: 24

Documento: 1995

Foja: 1f

Folio: 1119

N° de ficha: 1120

Fecha: S/F Lugar: S/L.

Descripción: Nota con una lista de nombres.

Observaciones: Manuscrito en buen estado, sin firma. El documento presenta otro folio el 2763.

Fondo: ARA

Sección: Militante cristero

Subsección: L.N.D.L.R., C.D y C.E.

Serie: Correspondencia y administración.

Caja: 7

Expediente: 24

Documento: 1996

Foja: 1/3f

Folio: 1120

N° de ficha: 1121

Fecha: S/F Lugar: S/L.

Descripción: Nota con una lista de nombres. Continuación del documento anterior.

Observaciones: Manuscrito en buen estado, sin firma. El documento presenta otro folio el 2764.

Fondo: ARA

Sección: Militante cristero

Subsección: L.N.D.L.R., C.D y C.E.

Serie: Correspondencia y administración.

Caja: 7

Expediente: 24

Documento: 1996

Foja: 2/3f

Folio: 1121

N° de ficha: 1122

Fecha: S/F Lugar: S/L.

Descripción: Nota con una lista de nombres. Continuación del documento anterior.

Observaciones: Manuscrito en buen estado, sin firma. El documento presenta otro folio el 2765.

Fondo: ARA

Sección: Militante cristero

Subsección: L.N.D.L.R., C.D y C.E.

Serie: Correspondencia y administración.

Caja: 7

Expediente: 24

Documento: 1996

Foja: 3/3f

Folio: 1122

N° de ficha: 1123

Fecha: S/F Lugar: S/L.

Descripción: Nota con un dos nombres.

Observaciones: Manuscrito en buen estado, sin firma. El documento presenta otro folio el 2766.

Fondo: ARA

Sección: Militante cristero

Subsección: L.N.D.L.R., C.D y C.E.

Serie: Correspondencia y administración.

Caja: 7 Expediente: 24 Documento: 1997 Foja: 1f Folio: 1123
N° de ficha: 1124

Fecha: S/F Lugar: S/L.

Descripción: Nota con una dirección.

Observaciones: Manuscrito en buen estado, sin firma. El documento presenta otro folio el 2767.

Fondo: ARA

Sección: Militante cristero

Subsección: L.N.D.L.R., C.D y C.E.

Serie: Correspondencia y administración.

Caja: 7 Expediente: 24 Documento: 1998 Foja: 1f Folio: 1124

N° de ficha: 1125

Fecha: S/F Lugar: S/L.

Descripción: Adhesión a la Liga Nacional de Defensa Religiosa.

Observaciones: Manuscrito en buen estado, sin firma. El documento presenta otro folio el 2768.

Fondo: ARA

Sección: Militante cristero

Subsección: L.N.D.L.R., C.D y C.E.

Serie: Correspondencia y administración.

Caja: 7 Expediente: 24 Documento: 1999 Foja: 1f Folio: 1125

N° de ficha: 1126

Fecha: S/F Lugar: S/L.

Descripción: Lista de nombres.

Observaciones: Manuscrito en buen estado, sin firma. El documento presenta otro folio el 2769.

Fondo: ARA

Sección: Militante cristero

Subsección: L.N.D.L.R., C.D y C.E.

Serie: Correspondencia y administración.

Caja: 7 Expediente: 24 Documento: 2000 Foja: 1f Folio: 1126

N° de ficha: 1127

Fecha: S/F Lugar: S/L.

Descripción: Adhesión a la Liga Nacional de Defensa Religiosa.

Observaciones: Manuscrito en buen estado, sin firma. El documento presenta otro folio el 2770.

Fondo: ARA

Sección: Militante cristero

Subsección: L.N.D.L.R., C.D y C.E.

Serie: Correspondencia y administración.

Caja: 7 Expediente: 24 Documento: 2001 Foja: 1f Folio: 1127

N° de ficha: 1128

Fecha: S/F Lugar: S/L.

Descripción: Nota con una dirección.

Observaciones: Manuscrito en buen estado, sin firma. El documento presenta otro folio el 2771.

Fondo: ARA

Sección: Militante cristero

Subsección: L.N.D.L.R., C.D y C.E.

Serie: Correspondencia y administración.

Caja: 7 Expediente: 24 Documento: 2002 Foja: 1f Folio: 1128

N° de ficha: 1129

Fecha: S/F Lugar: S/L.

Descripción: Nota con una dirección.

Observaciones: Manuscrito en buen estado, sin firma. El documento presenta otro folio el 2772.

Fondo: ARA

Sección: Militante cristero

Subsección: L.N.D.L.R., C.D y C.E.

Serie: Correspondencia y administración.

Caja: 7 Expediente: 24 Documento: 2003 Foja: 1f Folio: 1129

N° de ficha: 1130

Fecha: S/F Lugar: S/L.

Descripción: Adhesión a la Liga Nacional de Defensa Religiosa.

Observaciones: Manuscrito en buen estado, con varias firmas. El documento presenta otro folio el 2773.

Fondo: ARA

Sección: Militante cristero

Subsección: L.N.D.L.R., C.D y C.E.

Serie: Correspondencia y administración.

Caja: 7 Expediente: 24 Documento: 2004 Foja: 1/5f Folio: 1130

N° de ficha: 1131

Fecha: S/F Lugar: S/L.

Descripción: Adhesión a la Liga Nacional de Defensa Religiosa. Continuación del documento anterior.

Observaciones: Manuscrito en buen estado, con varias firmas. El documento presenta otro folio el 2774.

Fondo: ARA

Sección: Militante cristero

Subsección: L.N.D.L.R., C.D y C.E.

Serie: Correspondencia y administración.

Caja: 7 Expediente: 24 Documento: 2004 Foja: 2/5f Folio: 1131

N° de ficha: 1132

Fecha: S/F Lugar: S/L.

Descripción: Adhesión a la Liga Nacional de Defensa Religiosa. Continuación del documento anterior.

Observaciones: Manuscrito en buen estado, con varias firmas. El documento presenta otro folio el 2775.

Fondo: ARA

Sección: Militante cristero

Subsección: L.N.D.L.R., C.D y C.E.

Serie: Correspondencia y administración.

Caja: 7 Expediente: 24 Documento: 2004 Foja: 3/5f Folio: 1132

N° de ficha: 1133

Fecha: S/F Lugar: S/L.

Descripción: Adhesión a la Liga Nacional de Defensa Religiosa. Continuación del documento anterior.

Observaciones: Manuscrito en buen estado, con varias firmas. El documento presenta otro folio el 2776.

Fondo: ARA

Sección: Militante cristero

Subsección: L.N.D.L.R., C.D y C.E.

Serie: Correspondencia y administración.

Caja: 7

Expediente: 24

Documento: 2004

Foja: 4/5f

Folio: 1133

N° de ficha: 1134

Fecha: S/F Lugar: S/L.

Descripción: Adhesión a la Liga Nacional de Defensa Religiosa. Continuación del documento anterior.

Observaciones: Manuscrito en buen estado, con varias firmas. El documento presenta otro folio el 2777.

Fondo: ARA

Sección: Militante cristero

Subsección: L.N.D.L.R., C.D y C.E.

Serie: Correspondencia y administración.

Caja: 7

Expediente: 24

Documento: 2004

Foja: 5/5f

Folio: 1134

N° de ficha: 1135

Fecha: S/F Lugar: S/L.

Descripción: Documento en el cual se especifica que se obtuvo un total de \$69.70 por las adhesiones.

Observaciones: Nota mecanuscrita. El documento presenta otro folio el 2778.

Fondo: ARA

Sección: Militante cristero

Subsección: L.N.D.L.R., C.D y C.E.

Serie: Correspondencia y administración.

Caja: 7

Expediente: 24

Documento: 2005

Foja: 1f

Folio: 1135

N° de ficha: 1136

Fecha: S/F Lugar: S/L.

Descripción: Lista de presidentes en diversas localidades.

Observaciones: Mecanuscrito en buen estado y sin firma. El documento presenta otro folio el 2779.

Fondo: ARA

Sección: Militante cristero

Subsección: L.N.D.L.R., C.D y C.E.

Serie: Correspondencia y administración.

Caja: 7

Expediente: 24

Documento: 2006

Foja: 1/2f

Folio: 1136

N° de ficha: 1137

Fecha: S/F Lugar: S/L.

Descripción: Lista de presidentes en diversas localidades. Continuación del documento anterior.

Observaciones: Mecanuscrito en buen estado y sin firma. El documento presenta otro folio el 2780.

Fondo: ARA

Sección: Militante cristero

Subsección: L.N.D.L.R., C.D y C.E.

Serie: Correspondencia y administración.

Caja: 7

Expediente: 24

Documento: 2006

Foja: 2/2f

Folio: 1137

N° de ficha: 1138

Fecha: S/F Lugar: S/L.

Descripción: Lista de personas adscritas a la Liga Nacional de Defensa Religiosa.

Observaciones: Mecanuscrito en buen estado y sin firma. El documento presenta otro folio el 2781.

Fondo: ARA

Sección: Militante cristero

Subsección: L.N.D.L.R., C.D y C.E.

Serie: Correspondencia y administración.

Caja: 7

Expediente: 24

Documento: 2007

Foja: 1f

Folio: 1138

N° de ficha: 1139

Fecha: S/F Lugar: S/L.

Descripción: Informe de la situación en el Estado de Colima.

Observaciones: Mecanuscrito en buen estado y sin firma. El documento presenta otro folio el 2782.

Fondo: ARA

Sección: Militante cristero

Subsección: L.N.D.L.R., C.D y C.E.

Serie: Correspondencia y administración.

Caja: 7

Expediente: 24

Documento: 2008

Foja: 1f

Folio: 1139

N° de ficha: 1140

Fecha: 25 de 1925 Lugar: Encarnación, Jal.

Descripción: Informe sobre los adscritos en distintas localidades.

Observaciones: Mecanuscrito en buen estado y sin firma. El documento presenta otro folio el 2783.

Fondo: ARA

Sección: Militante cristero

Subsección: L.N.D.L.R., C.D y C.E.

Serie: Correspondencia y administración.

Caja: 7

Expediente: 24

Documento: 2009

Foja: 1f

Folio: 1140

N° de ficha: 1141

Fecha: S/F Lugar: Jalisco.

Descripción: Lista de la socias que integran la U.D.C.M. del centro local de la Purificación remitidos a la Liga Nacional de Defensa Religiosa.

Observaciones: Mecanuscrito en buen estado y sin firma. El documento presenta otro folio el 2784.

Fondo: ARA

Sección: Militante cristero

Subsección: L.N.D.L.R., C.D y C.E.

Serie: Correspondencia y administración.

Caja: 7 Expediente: 24 Documento: 2010 Foja: 1f Folio: 1141

N° de ficha: 1142

Fecha: Junio de 1925 Lugar: México, D.F.

Descripción: Circular del Comité Ejecutivo, en la cual se menciona la necesidad de seguir trabajando en la obtención de adhesiones además de los costos de los folletos.

Observaciones: Mecanuscrito en buen estado y sin firma. El documento presenta otro folio el 2785.

Fondo: ARA

Sección: Militante cristero

Subsección: L.N.D.L.R., C.D y C.E.

Serie: Correspondencia y administración.

Caja: 7 Expediente: 24 Documento: 2011 Foja: 1f Folio: 1142

N° de ficha: 1143

Fecha: 1 de junio de 1925 Lugar: Victoria, Guanajuato.

Descripción: Carta dirigida a Edmundo Belmonte de Gregorio Espinola, en la cual le informa que la Sección de Hacienda puede disponer de los vales postales dirigidos a Luis Bustos.

Observaciones: Manuscrito en buen estado y con firma. El documento presenta otro folio el 2786.

Fondo: ARA

Sección: Militante cristero

Subsección: L.N.D.L.R., C.D y C.E.

Serie: Correspondencia y administración.

Caja: 7 Expediente: 24 Documento: 2012 Foja: 1f Folio: 1143

N° de ficha: 1144

Fecha: S/F Lugar: S/L.

Descripción: Continuación del documento anterior. Le informan que le remiten a Juan Ruelas 4 ejemplares del reglamento General Provisional.

Observaciones: Mecanuscrito en buen estado y sin firma. El documento presenta otro folio el 2792.

Fondo: ARA

Sección: Militante cristero

Subsección: L.N.D.L.R., C.D y C.E.

Serie: Correspondencia y administración.

Caja: 7 Expediente: 24 Documento: 2017 Foja: 2/2f Folio: 1144

N° de ficha: 1145

Fecha: 2 de junio de 1925 Lugar: México.

Descripción: Carta dirigida a Gregorio Espínola del Comité Ejecutivo, en la cual le informan que le envían dos ejemplares del Reglamento General.

Observaciones: Mecanuscrito en buen estado y sin firma. El documento presenta otro folio el 2793.

Fondo: ARA

Sección: Militante cristero

Subsección: L.N.D.L.R., C.D y C.E.

Serie: Correspondencia y administración.

Caja: 7 Expediente: 24 Documento: 2018 Foja: 1f Folio: 1145

N° de ficha: 1146

Fecha: 2 de junio de 1925 Lugar: México.

Descripción: Carta dirigida a Alberto Camacho del Comité Ejecutivo, en la cual le agradecen su adhesión y le piden que forme un Comité Local que nombre una Mesa Directiva provisional que se encargué de dirigir la acción e invitar a los jefes de las principales Asociaciones Religiosas, le envían un par de ejemplares del Reglamento General.

Observaciones: Mecanuscrito en buen estado y sin firma. El documento presenta otro folio el 2794.

Fondo: ARA Sección: Militante cristero
Subsección: L.N.D.L.R., C.D y C.E. Serie: Correspondencia y administración.
Caja: 7 Expediente: 24 Documento: 2019 Foja: 1f Folio: 1146

N° de ficha: 1147

Fecha: 2 de junio de 1925 Lugar: México.

Descripción: Carta dirigida a José Vázquez del Comité Ejecutivo, en la cual le agradecen la adhesión hacia el Obispo de Huejutla, se le comenta que no han podido elegir jefe local y que le adjuntan unos ejemplares del Reglamento General.

Observaciones: Mecanuscrito en buen estado y sin firma. El documento presenta otro folio el 2795.

Fondo: ARA Sección: Militante cristero
Subsección: L.N.D.L.R., C.D y C.E. Serie: Correspondencia y administración.
Caja: 7 Expediente: 24 Documento: 2020 Foja: 1f Folio: 1147

N° de ficha: 1148

Fecha: 2 de junio de 1925 Lugar: México.

Descripción: Carta dirigida a Esteban Hernández, Ramón López, Jesús Quesada del Comité Ejecutivo, en la cual les agradecen su adhesión y les piden que envíen una terna para nombrar Jefe Local, les informan que les adjuntan unos ejemplares del Reglamento General Provisional para que los estudien y se organicen.

Observaciones: Mecanuscrito en buen estado y sin firma. El documento presenta otro folio el 2796.

Fondo: ARA Sección: Militante cristero
Subsección: L.N.D.L.R., C.D y C.E. Serie: Correspondencia y administración.
Caja: 7 Expediente: 24 Documento: 2021 Foja: 1f Folio: 1148

N° de ficha: 1149

Fecha: 2 de junio de 1925 Lugar: México.

Descripción: Carta dirigida a Joaquín Mendoza del Comité Ejecutivo, en la cual le piden que establezca un Comité Local y nombren una Mesa Directiva provisional en lo que el Comité Ejecutivo designa una persona para su representación, debe invitar a los jefes de los principales jefes de las Asociaciones Católicas.

Observaciones: Mecanuscrito en buen estado y sin firma. El documento presenta otro folio el 2797.

Fondo: ARA Sección: Militante cristero
Subsección: L.N.D.L.R., C.D y C.E. Serie: Correspondencia y administración.
Caja: 7 Expediente: 24 Documento: 2022 Foja: 1f Folio: 1149

N° de ficha: 1150

Fecha: 2 de junio de 1925 Lugar: México.

Descripción: Carta dirigida a Anacleto Gonzáles Flores del Comité ejecutivo, en la cual le informan que han enviado copias del Reglamento General y le adjuntan las suyas.

Observaciones: Mecanuscrito en buen estado y sin firma. El documento presenta otro folio el 2798.

Fondo: ARA

Sección: Militante cristero

Subsección: L.N.D.L.R., C.D y C.E.

Serie: Correspondencia y administración.

Caja: 7

Expediente: 24

Documento: 2023

Foja: 1f

Folio: 1150

N° de ficha: 1151

Fecha: S/F Lugar: S/L.

Descripción: Continuación del documento anterior. Lista de personas a las que se les envió una copia del Reglamento General.

Observaciones: Mecanuscrito en buen estado y sin firma. El documento presenta otro folio el 2799.

Fondo: ARA

Sección: Militante cristero

Subsección: L.N.D.L.R., C.D y C.E.

Serie: Correspondencia y administración.

Caja: 7

Expediente: 24

Documento: 2024

Foja: 1f

Folio: 1151

N° de ficha: 1152

Fecha: S/F Lugar: S/L.

Descripción: Carta dirigida a Edmundo Belmonte de Heriberto Navarrete, en la cual le informa del cierre del Instituto de Ciencias de Jalisco por lo que le pide su ayuda para dar a conocer este hecho ya que la institución trabajaba por la unión católica.

Observaciones: Mecanuscrito en buen estado y con firma. El documento presenta otro folio el 2800.

Fondo: ARA

Sección: Militante cristero

Subsección: L.N.D.L.R., C.D y C.E.

Serie: Correspondencia y administración.

Caja: 7

Expediente: 24

Documento: 2025

Foja: 1f

Folio: 1152

N° de ficha: 1153

Fecha: 2 de junio de 1925 Lugar: México.

Descripción: Carta dirigida a José Martínez del Comité Ejecutivo, en la cual le informan que sobre los nombramientos que solicitó debe hacerlos directamente con el Jefe Local y estas personas deben acercarse a las Asociaciones Religiosas para formar un Comité Local y nombrar una Mesa Directiva.

Observaciones: Mecanuscrito en buen estado y sin firma. El documento presenta otro folio el 2801.

Fondo: ARA

Sección: Militante cristero

Subsección: L.N.D.L.R., C.D y C.E.

Serie: Correspondencia y administración.

Caja: 7

Expediente: 24

Documento: 2026

Foja: 1f

Folio: 1153

N° de ficha: 1154

Fecha: 2 de junio de 1925 Lugar: México.

Descripción: Carta dirigida a Manuel Salinas y demás firmantes del Comité Ejecutivo, en la cual les informan que están al tanto de la fundación de la Liga, les piden juntar el mayor número de adhesiones formando un libro de adherentes y les adjuntan unos ejemplares del Reglamento General.

Observaciones: Mecanuscrito en buen estado y sin firma. El documento presenta otro folio el 2802.

Fondo: ARA

Sección: Militante cristero

Subsección: L.N.D.L.R., C.D y C.E.

Serie: Correspondencia y administración.

Caja: 7

Expediente: 24

Documento: 2027

Foja: 1f

Folio: 1154

N° de ficha: 1155

Fecha: 2 de junio de 1925 Lugar: México.

Descripción: Carta dirigida a U. López del Comité Ejecutivo, en la cual se dan por enterados sobre la creación del Comité y sub-Comité, se le informa que le pueden conseguir un mimógrafo de segunda mano y que le adjuntan unos ejemplares del Reglamento General.

Observaciones: Mecanuscrito en buen estado y sin firma. El documento presenta otro folio el 2803.

Fondo: ARA

Sección: Militante cristero

Subsección: L.N.D.L.R., C.D y C.E.

Serie: Correspondencia y administración.

Caja: 7

Expediente: 24

Documento: 2028

Foja: 1f

Folio: 1155

N° de ficha: 1156

Fecha: 2 de junio de 1925 Lugar: México.

Descripción: Carta de José Trinidad García, en la cual le envían una lista de adhesiones directas de su Estado. Sin remitente.

Observaciones: Mecanuscrito en buen estado y sin firma. El documento presenta otro folio el 2804.

Fondo: ARA

Sección: Militante cristero

Subsección: L.N.D.L.R., C.D y C.E.

Serie: Correspondencia y administración.

Caja: 7

Expediente: 24

Documento: 2029

Foja: 1f

Folio: 1156

N° de ficha: 1157

Fecha: S/F Lugar: S/L.

Descripción: Carta dirigida a Juan Manjarrez del Comité ejecutivo, en la cual le agradecen su adhesión, se le pide conseguir el mayor número posible de adhesiones y ponerse en contacto con otros adscritos.

Observaciones: Mecanuscrito en buen estado y sin firma. El documento presenta otro folio el 2805.

Fondo: ARA

Sección: Militante cristero

Subsección: L.N.D.L.R., C.D y C.E.

Serie: Correspondencia y administración.

Caja: 7

Expediente: 24

Documento: 2030

Foja: 1f

Folio: 1157

N° de ficha: 1158

Fecha: 3 de junio de 1925 Lugar: México, D.F.

Descripción: Carta dirigida a Edmundo Belmonte de Miguel Ovellana, en la cual pide que le diga cuales son las personas que están a cargo en su ciudad, ya que ahí cada quien jala para su lado.

Observaciones: Mecanuscrito en buen estado y con firma. El documento presenta otro folio el 2806.

Fondo: ARA

Sección: Militante cristero

Subsección: L.N.D.L.R., C.D y C.E.

Serie: Correspondencia y administración.

Caja: 7

Expediente: 24

Documento: 2031

Foja: 1f

Folio: 1158

N° de ficha: 1159

Fecha: 2 de junio de 1925 Lugar: México.

Descripción: Carta dirigida a Arnulfo Osorno del Comité Ejecutivo, en la cual le informan que han tomado incidente que ha referido y que el asunto con Obispo de Huejutla se le ha dado carpetazo.

Observaciones: Mecanuscrito en buen estado y sin firma. El documento presenta otro folio el 2807.

Fondo: ARA

Sección: Militante cristero

Subsección: L.N.D.L.R., C.D y C.E.

Serie: Correspondencia y administración.

Caja: 7

Expediente: 24

Documento: 2032

Foja: 1f

Folio: 1159

N° de ficha: 1160

Fecha: S/F Lugar: S/L.

Descripción: Documento en el cual se menciona que se adjunta una lista de los Centros Regionales y Locales con la especificación del nombre de la Presidenta y Secretaria.

Observaciones: Mecanuscrito, manchado y con la firma de Elsa E. El documento presenta otro folio el 2808.

Fondo: ARA

Sección: Militante cristero

Subsección: L.N.D.L.R., C.D y C.E.

Serie: Correspondencia y administración.

Caja: 7

Expediente: 24

Documento: 2033

Foja: 1f

Folio: 1160

N° de ficha: 1161

Fecha: 2 de junio de 1925 Lugar: México.

Descripción: Carta dirigida a Edmundo Belmonte de F. Guzmán, en la cual le envía una lista de nombres para la terna a Jefe Local y le informa que recibió el Reglamento General.

Observaciones: Manuscrito en buen estado, con letra poco legible y con firma. El documento presenta otro folio el 2809.

Fondo: ARA

Sección: Militante cristero

Subsección: L.N.D.L.R., C.D y C.E.

Serie: Correspondencia y administración.

Caja: 7

Expediente: 24

Documento: 2034

Foja: 1f

Folio: 1161

N° de ficha: 1162

Fecha: 2 de junio de 1925 Lugar: Torreón, Coahuila.

Descripción: Documento dirigido a Fernando García de Quevedo, en la cual se le informa la fundación de la Liga y quienes conforman la Mesa Directiva.

Observaciones: Mecanuscrito en buen estado y sin firma. El documento presenta otro folio el 2810.

Fondo: ARA

Sección: Militante cristero

Subsección: L.N.D.L.R., C.D y C.E.

Serie: Correspondencia y administración.

Caja: 7

Expediente: 24

Documento: 2035

Foja: 1f

Folio: 1162

N° de ficha: 1163

Fecha: 3 de junio de 1925

Lugar: México, D.F.

Descripción: Carta dirigida al Presidente de la República de Armando Téllez, en la cual se hace una protesta hacia el Gobernador Zuno y la clausura del Instituto de Ciencias de Jalisco.

Observaciones: Mecanuscrito en buen estado y sin firma. El documento presenta otro folio el 2811.

Fondo: ARA

Sección: Militante cristero

Subsección: L.N.D.L.R., C.D y C.E.

Serie: Correspondencia y administración.

Caja: 7

Expediente: 24

Documento: 2036

Foja: 1f

Folio: 1163

N° de ficha: 1164

Fecha: 3 de junio de 1925

Lugar: México.

Descripción: Carta dirigida a Miguel Arellano del Comité Ejecutivo, en la cual se dan por enterados sobre la lista de personas que envió para dirigir la acción de la Liga, además lamentan que en aquella población no se haya podido establecer la Liga porque todas las asociaciones trabajan independientemente.

Observaciones: Mecanuscrito en buen estado y sin firma. El documento presenta otro folio el 2812.

Fondo: ARA

Sección: Militante cristero

Subsección: L.N.D.L.R., C.D y C.E.

Serie: Correspondencia y administración.

Caja: 7

Expediente: 24

Documento: 2037

Foja: 1f

Folio: 1164

N° de ficha: 1165

Fecha: 3 de junio de 1925

Lugar: México.

Descripción: Carta dirigida a Alfonso de la Torre del Comité Ejecutivo, en la cual le informan que hay que investigar más sobre el asunto de Sonora ya que tiene graves consecuencias, no tienen conocimiento sobre el asunto del Obispo de Colima, además le adjuntan unos ejemplares del Reglamento General.

Observaciones: Mecanuscrito en buen estado y sin firma. El documento presenta otro folio el 2813.

Fondo: ARA

Sección: Militante cristero

Subsección: L.N.D.L.R., C.D y C.E.

Serie: Correspondencia y administración.

Caja: 7

Expediente: 24

Documento: 2038

Foja: 1f

Folio: 1165

N° de ficha: 1166

Fecha: 3 de junio de 1925 Lugar: México.

Descripción: Carta dirigida a la Unión Popular del Comité Ejecutivo, en la cual le expresan su apoyo en contra de los atropellos del Gobernador Zuno, la Liga está dispuesta a emprender campaña Nacional contra esto, les piden enviar un telegrama para confirmar la activación de la propaganda.

Observaciones: Mecanuscrito en buen estado y sin firma. El documento presenta otro folio el 2814.

Fondo: ARA

Sección: Militante cristero

Subsección: L.N.D.L.R., C.D y C.E.

Serie: Correspondencia y administración.

Caja: 7

Expediente: 24

Documento: 2039

Foja: 1f

Folio: 1166

N° de ficha: 1167

Fecha: 3 de junio de 1925 Lugar: México.

Descripción: Protesta en contra del Gobernador Zuno, junto con una copia de telegrama dirigido al Presidente de la República como protesta por la clausura del Instituto de Ciencias de Jalisco.

Observaciones: Mecanuscrito en buen estado y sin firma. El documento presenta otro folio el 2815.

Fondo: ARA

Sección: Militante cristero

Subsección: L.N.D.L.R., C.D y C.E.

Serie: Correspondencia y administración.

Caja: 7

Expediente: 24

Documento: 2040

Foja: 1f

Folio: 1167

N° de ficha: 1168

Fecha: S/F Lugar: S/L.

Descripción: Contestación del telegrama sobre el asunto de Guadalajara de Plutarco Elías Calles en el cual se da por enterado, así como la contestación del Gobernador Zuno en el cual responde que la clausura del Instituto de Ciencias fue con apego a la ley.

Observaciones: Mecanuscrito en buen estado y sin firma. El documento presenta otro folio el 2815.

Fondo: ARA

Sección: Militante cristero

Subsección: L.N.D.L.R., C.D y C.E.

Serie: Correspondencia y administración.

Caja: 7

Expediente: 24

Documento: 2041

Foja: 1f

Folio: 1168

N° de ficha: 1169

Fecha: 3 de junio de 1925 Lugar: S/L.

Descripción: Carta dirigida a F de Quevedo de Patricio Rojas, en la cual le informa que llamó a junta para hacer el nombramiento de Jefe Local.

Observaciones: Mecanuscrito con mucho desgaste en la tinta, poco legible y sin firma. El documento presenta otro folio el 2817.

Fondo: ARA

Sección: Militante cristero

Subsección: L.N.D.L.R., C.D y C.E.

Serie: Correspondencia y administración.

Caja: 7

Expediente: 24

Documento: 2042

Foja: 1f

Folio: 1169

N° de ficha: 1170

Fecha: 4 de junio de 1925 Lugar: México.

Descripción: Carta dirigida a Luis Flores del Comité Ejecutivo, en la cual le informan que aún no le pueden mandar las tarjetas inscripción y recibos pues no los tienen impresos, respecto a las credenciales de autorización basta con que el Jefe Local la extienda en vista de que él es el que nombra a los agentes.

Observaciones: Mecanuscrito en buen estado y sin firma. El documento presenta otro folio el 2818.

Fondo: ARA

Sección: Militante cristero

Subsección: L.N.D.L.R., C.D y C.E.

Serie: Correspondencia y administración.

Caja: 7

Expediente: 24

Documento: 2043

Foja: 1f

Folio: 1170

Nº de ficha: 1171

Fecha: S/F Lugar: S/L.

Descripción: Contestación del telegrama sobre el asunto de Guadalajara de Plutarco Elías Calles en el cual se da por enterado, así como la contestación del Gobernador Zuno en el cual responde que la clausura del Instituto de Ciencias fue con apego a la ley.

Observaciones: Mecanuscrito en buen estado y sin firma. El documento presenta otro folio el 2815.

Fondo: ARA

Sección: Militante cristero

Subsección: L.N.D.L.R., C.D y C.E.

Serie: Correspondencia y administración.

Caja: 7

Expediente: 24

Documento: 2041

Foja: 1f

Folio: 1171

Nº de ficha: 1172

Fecha: 3 de junio de 1925 Lugar: S/L.

Descripción: Carta dirigida a F de Quevedo de Patricio Rojas, en la cual le informa que llamó a junta para hacer el nombramiento de Jefe Local.

Observaciones: Mecanuscrito con mucho desgaste en la tinta, poco legible y sin firma. El documento presenta otro folio el 2817.

Fondo: ARA

Sección: Militante cristero

Subsección: L.N.D.L.R., C.D y C.E.

Serie: Correspondencia y administración.

Caja: 7

Expediente: 24

Documento: 2042

Foja: 1f

Folio: 1172

Nº de ficha: 1173

Fecha: 4 de junio de 1925 Lugar: México.

Descripción: Carta dirigida a Luis Flores del Comité Ejecutivo, en la cual le informan que aún no le pueden mandar las tarjetas inscripción y recibos pues no los tienen impresos, respecto a las credenciales de autorización basta con que el Jefe Local la extienda en vista de que él es el que nombra a los agentes.

Observaciones: Mecanuscrito en buen estado y sin firma. El documento presenta otro folio el 2818.

Fondo: ARA

Sección: Militante cristero

Subsección: L.N.D.L.R., C.D y C.E.

Serie: Correspondencia y administración.

Caja: 7

Expediente: 24

Documento: 2043

Foja: 1f

Folio: 1173

N° de ficha: 1174

Fecha: 4 de junio de 1925 Lugar: México.

Descripción: Carta dirigida a Edmundo Belmonte de Luis Carranza, en la cual para adherirse a la Liga y solicitar una copia del reglamento General Provisional.

Observaciones: Manuscrito en buen estado, con letra poco legible y con firma. El documento presenta otro folio el 2819.

Fondo: ARA

Sección: Militante cristero

Subsección: L.N.D.L.R., C.D y C.E.

Serie: Correspondencia y administración.

Caja: 7

Expediente: 24

Documento: 2044

Foja: 1f

Folio: 1174

N° de ficha: 1175

Fecha: 4 de junio de 1925 Lugar: Moroleón.

Descripción: Adhesión dirigida a R. Ceniceros y Villareal de Mateo López.

Observaciones: Manuscrito en buen estado, con letra poco legible y con firma. El documento presenta otro folio el 2820.

Fondo: ARA

Sección: Militante cristero

Subsección: L.N.D.L.R., C.D y C.E.

Serie: Correspondencia y administración.

Caja: 7

Expediente: 24

Documento: 2045

Foja: 1f

Folio: 1175

N° de ficha: 1176

Fecha: 6 de junio de 1925 Lugar: Pachuca.

Descripción: Carta dirigida a secretario de la Liga Nacional de Defensa Religiosa, en la cual le informa que desgraciadamente todavía no se ha dado carpetazo al asunto del Obispo de Huejutla.

Observaciones: Mecanuscrito con mucho desgaste en la tinta, poco legible y sin firma. El documento presenta otro folio el 2821.

Fondo: ARA

Sección: Militante cristero

Subsección: L.N.D.L.R., C.D y C.E.

Serie: Correspondencia y administración.

Caja: 7

Expediente: 24

Documento: 2046

Foja: 1f

Folio: 1176

N° de ficha: 1177

Fecha: S/F Lugar: S/L.

Descripción: Lista de las personas idóneas para establecer la Liga en las poblaciones del Estado de Hidalgo.

Observaciones: Mecanuscrito en buen estado y con firma. El documento presenta otro folio el 2822.

Fondo: ARA

Sección: Militante cristero

Subsección: L.N.D.L.R., C.D y C.E.

Serie: Correspondencia y administración.

Caja: 7

Expediente: 24

Documento: 2047

Foja: 1f

Folio: 1177

N° de ficha: 1178

Fecha: 6 de junio de 1925 Lugar: México.

Descripción: Carta dirigida a la Unión de Damas católicas del Comité Ejecutivo, en la cual les agradecen la adhesión de sus centros regionales y locales, esperan que envíen en breve la lista con los datos necesarios de todos los centros.

Observaciones: Mecanuscrito en buen estado y sin firma. El documento presenta otro folio el 2823.

Fondo: ARA

Sección: Militante cristero

Subsección: L.N.D.L.R., C.D y C.E.

Serie: Correspondencia y administración.

Caja: 7

Expediente: 24

Documento: 2048

Foja: 1f

Folio: 1178

N° de ficha: 1179

Fecha: 6 de junio de 1925 Lugar: México, D.F.

Descripción: Carta dirigida a "El amigo de la verdad" Diario Católico de Enrique Paredes, en la cual expresa su apoyo al diario por el boicot en su contra, menciona que lo apoyará mediante protestas energéticas de todos los católicos y queda a sus órdenes.

Observaciones: Mecanuscrito en buen estado y con firma. El documento presenta otro folio el 2824.

Fondo: ARA

Sección: Militante cristero

Subsección: L.N.D.L.R., C.D y C.E.

Serie: Correspondencia y administración.

Caja: 7

Expediente: 24

Documento: 2049

Foja: 1f

Folio: 1179

N° de ficha: 1180

Fecha: 6 de junio de 1925 Lugar: México.

Descripción: Carta dirigida a Fernando G. de Quevedo, en la cual le informan que le envían seis cartas relacionadas con las remesas de fondos al Sr. Humberto Pró, cantidades que han pasado a la tesorería, además se le envían cinco cartas de adhesiones. Se desconoce el remitente.

Observaciones: Mecanuscrito en buen estado y con firma. El documento presenta otro folio el 2825.

Fondo: ARA

Sección: Militante cristero

Subsección: L.N.D.L.R., C.D y C.E.

Serie: Correspondencia y administración.

Caja: 7

Expediente: 24

Documento: 2050

Foja: 1f

Folio: 1180

N° de ficha: 1181

Fecha: 6 de junio de 1925 Lugar: México.

Descripción: Carta dirigida a la "Revista Católica" del Comité Ejecutivo, en la cual le expresa su apoyo y le informan que con todo gusto se van a ocupar de su agente general.

Observaciones: Mecanuscrito en buen estado y sin firma. El documento presenta otro folio el 2826.

Fondo: ARA

Sección: Militante cristero

Subsección: L.N.D.L.R., C.D y C.E.

Serie: Correspondencia y administración.

Caja: 7

Expediente: 24

Documento: 2051

Foja: 1f

Folio: 1181

N° de ficha: 1182

Fecha: 6 de junio de 1925 Lugar: México.

Descripción: Carta dirigida a Jesús Ma. Dávila del Comité Ejecutivo, en la cual le informan que le enviarán nombramientos a su favor de Delegado Regional y le adjuntan varios ejemplares del Reglamento Provisional para crear su Oficina Regional, le envía las adhesiones que han recibido de distintos lugares.

Observaciones: Mecanuscrito en buen estado y sin firma. El documento presenta otro folio el 2827.

Fondo: ARA

Sección: Militante cristero

Subsección: L.N.D.L.R., C.D y C.E.

Serie: Correspondencia y administración.

Caja: 7

Expediente: 24

Documento: 2052

Foja: 1f

Folio: 1182

N° de ficha: 1183

Fecha: 6 de junio de 1925 Lugar: México.

Descripción: Carta dirigida a Jorge Sánchez del Comité Ejecutivo, en la cual se dan por enterados de la creación del Centro Organizador, se le confiere el cargo de Jefe Local y le solicitan ponerse en contacto con el Delegado Regional, además se le adjuntan varios ejemplares del Reglamento General y le encargan cambiar sustituir la Oficina Local por un Centro Organizador.

Observaciones: Mecanuscrito en buen estado y sin firma. El documento presenta otro folio el 2828.

Fondo: ARA

Sección: Militante cristero

Subsección: L.N.D.L.R., C.D y C.E.

Serie: Correspondencia y administración.

Caja: 7

Expediente: 24

Documento: 2053

Foja: 1f

Folio: 1183

N° de ficha: 1184

Fecha: 7 de junio de 1925 Lugar: Fresnillo.

Descripción: Carta dirigida al secretario General de la Liga Nacional de Defensa Religiosa de Manuel Varela, en la cual le informan que le adjuntan copia de los telegramas que se enviaron al Presidente de la República y al Gobernador de Jalisco.

Observaciones: Mecanuscrito en buen estado y con firma. El documento presenta otro folio el 2829.

Fondo: ARA

Sección: Militante cristero

Subsección: L.N.D.L.R., C.D y C.E.

Serie: Correspondencia y administración.

Caja: 7

Expediente: 24

Documento: 2054

Foja: 1f

Folio: 1184

N° de ficha: 1185

Fecha: 3, 4 de junio de 1925 Lugar: Fresnillo.

Descripción: Copias de protestas dirigidas al Gobernador de Guadalupe Zuno y al Presidente de la República Plutarco Elías Calles

Observaciones: Mecanuscrito en buen estado y sin firma. El documento presenta otro folio el 2830.

Fondo: ARA

Sección: Militante cristero

Subsección: L.N.D.L.R., C.D y C.E.

Serie: Correspondencia y administración.

Caja: 7 Expediente: 24 Documento: 2055 Foja: 1f Folio: 1185

N° de ficha: 1186

Fecha: 7 de junio de 1925 Lugar: México, D.F.

Descripción: Carta dirigida a Edmundo Belmonte de José Hernández, en la cual da por recibido un par de ejemplares del Reglamento General, se pone a sus órdenes para hacer trabajo de propaganda y ponerse de acuerdo con el Delegado Regional por instrucciones.

Observaciones: Manuscrito en buen estado, con letra poco legible y sin firma. El documento presenta otro folio el 2831.

Fondo: ARA

Sección: Militante cristero

Subsección: L.N.D.L.R., C.D y C.E.

Serie: Correspondencia y administración.

Caja: 7 Expediente: 24 Documento: 2056 Foja: 1f Folio: 1186

N° de ficha: 1187

Fecha: 7 de junio de 1925 Lugar: México, D.F.

Descripción: Carta dirigida a Edmundo Belmonte de Gregorio Espínola, en la cual agradece los ejemplares enviados del Reglamento General, les pide que le envíen los nombres de las personas de la localidad que se adhirieron para registrarlas, siente la suspensión del diario católico "El amigo de la verdad".

Observaciones: Manuscrito en buen estado, con letra poco legible y sin firma. El documento presenta otro folio el 2832.

Fondo: ARA

Sección: Militante cristero

Subsección: L.N.D.L.R., C.D y C.E.

Serie: Correspondencia y administración.

Caja: 7 Expediente: 24 Documento: 2057 Foja: 1f Folio: 1187

N° de ficha: 1188

Fecha: 8 de junio de 1925 Lugar: Guadalajara.

Descripción: Carta dirigida a Fernando García de Quevedo de A. González, en la cual se informa que la propaganda se ha hecho con la mayor intensidad, se ha logrado fundas veinticuatro centros, se cuenta con un periódico que se llama "Gladium" que publica quince mil ejemplares semanales se habla poco de la Liga por la presión de las autoridades, pero se siguen haciendo trabajos, ha recibido la lista de candidatos que le enviaron.

Observaciones: Mecanuscrito en buen estado y con firma. El documento presenta otro folio el 2833.

Fondo: ARA

Sección: Militante cristero

Subsección: L.N.D.L.R., C.D y C.E.

Serie: Correspondencia y administración.

Caja: 7 Expediente: 24 Documento: 2058 Foja: 1f Folio: 1188

N° de ficha: 1189

Fecha: 8 de junio de 1925 Lugar: México.

Descripción: Carta dirigida a Rafael López del Comité Ejecutivo, en la cual agradecen su adhesión y le piden ponerse en contacto con el Comité Local, le adjunta unos ejemplares del Reglamento General y formar su libro de adhesiones.

Observaciones: Mecanuscrito en buen estado y sin firma. El documento presenta otro folio el 2834.

Fondo: ARA Sección: Militante cristero
Subsección: L.N.D.L.R., C.D y C.E. Serie: Correspondencia y administración.
Caja: 7 Expediente: 24 Documento: 2059 Foja: 1f Folio: 1189

N° de ficha: 1190

Fecha: 8 de junio de 1925 Lugar: México.

Descripción: Carta dirigida a Pedro Santamaría del Comité Ejecutivo, en la cual lo felicitan por formal el Comité Local, ya tienen en su poder la terna de candidatos para Jefe Local en breve informaran el resultado.

Observaciones: Mecanuscrito en buen estado y sin firma. El documento presenta otro folio el 2835.

Fondo: ARA Sección: Militante cristero
Subsección: L.N.D.L.R., C.D y C.E. Serie: Correspondencia y administración.
Caja: 7 Expediente: 24 Documento: 2060 Foja: 1f Folio: 1190

N° de ficha: 1191

Fecha: 8 de junio de 1925 Lugar: México.

Descripción: Carta dirigida a Fernando Ruiz del Comité Especial, en la cual agradecen su adhesión y le solicitan entrevistarse con el Jefe de los Caballeros de Colón, así como con los jefes de las Asociaciones Religiosas para formar una mesa directiva e integrar un Comité Regional.

Observaciones: Mecanuscrito en buen estado y sin firma. El documento presenta otro folio el 2836.

Fondo: ARA Sección: Militante cristero
Subsección: L.N.D.L.R., C.D y C.E. Serie: Correspondencia y administración.
Caja: 7 Expediente: 24 Documento: 2061 Foja: 1f Folio: 1191

N° de ficha: 1192

Fecha: S/F Lugar: S/L.

Descripción: Continuación del documento anterior. En el cual se le pide formar un libro de adhesiones que contenga el nombre, dirección, cuanta de inscripción y mensual de cada persona.

Observaciones: Mecanuscrito en buen estado y sin firma. El documento presenta otro folio el 2837.

Fondo: ARA Sección: Militante cristero
Subsección: L.N.D.L.R., C.D y C.E. Serie: Correspondencia y administración.
Caja: 7 Expediente: 24 Documento: 2061 Foja: 1f Folio: 1192

N° de ficha: 1193

Fecha: 8 de junio de 1925 Lugar: México.

Descripción: Carta dirigida a J. Jurado y Juan Manjarrez del Comité Ejecutivo, en la cual les piden dirigir toda la correspondencia a Edmundo Belmonte y deben formar un Comité

Regional con Mesa Directiva para dirigir la acción de la Liga en lo que se designan representantes.

Observaciones: Mecanuscrito en buen estado y sin firma. El documento presenta otro folio el 2838.

Fondo: ARA

Sección: Militante cristero

Subsección: L.N.D.L.R., C.D y C.E.

Serie: Correspondencia y administración.

Caja: 7

Expediente: 24

Documento: 2062

Foja: 1f

Folio: 1193

N° de ficha: 1194

Fecha: 8 de junio de 1925

Lugar: México.

Descripción: Carta dirigida a Fernando Redarte del Comité Ejecutivo, en la cual envían el nombramiento del Jefe Local Provisional, en el capítulo VIII se especifica cual es la misión del Jefe Local el cual debe ser estudiado con detenimiento.

Observaciones: Mecanuscrito en buen estado y sin firma. El documento presenta otro folio el 2839.

Fondo: ARA

Sección: Militante cristero

Subsección: L.N.D.L.R., C.D y C.E.

Serie: Correspondencia y administración.

Caja: 7

Expediente: 24

Documento: 2063

Foja: 1f

Folio: 1194

N° de ficha: 1195

Fecha: 8 de junio de 1925

Lugar: México.

Descripción: Carta dirigida a Mateo López del Comité Ejecutivo, en la cual le agradecen su adhesión y le piden formar a la brevedad un Comité Ejecutivo contactando a las principales Asociaciones religiosas, una vez hecho esto deben enviar una terna de candidatos para Jefe Local y formar un libros de adhesiones, la correspondencia debe ser enviada a Edmundo <Belmonte.

Observaciones: Mecanuscrito en buen estado y sin firma. El documento presenta otro folio el 2840.

Fondo: ARA

Sección: Militante cristero

Subsección: L.N.D.L.R., C.D y C.E.

Serie: Correspondencia y administración.

Caja: 7

Expediente: 24

Documento: 2064

Foja: 1f

Folio: 1195

N° de ficha: 1196

Fecha: 8 de junio de 1925

Lugar: México.

Descripción: Carta dirigida a Emilio Madero del Comité Ejecutivo, en la cual le envían su nombramiento como Jefe Local Provisional y en el capítulo VIII se especifica cual es la misión por lo que debe estudiarlo con detenimiento, le informan que ya ha sido nombrado el Delegado Regional.

Observaciones: Mecanuscrito en buen estado y sin firma. El documento presenta otro folio el 2841.

Fondo: ARA

Sección: Militante cristero

Subsección: L.N.D.L.R., C.D y C.E.

Serie: Correspondencia y administración.

Caja: 7

Expediente: 24

Documento: 2065

Foja: 1f

Folio: 1196

N° de ficha: 1197

Fecha: 8 de junio de 1925 Lugar: México.

Descripción: Carta dirigida a F. Guzmán del Comité Ejecutivo, en la cual le informan que ya tienen la terna para Jefe Local y le solicitan que se ponga en contacto con el Sr. Dávila para recibir instrucciones.

Observaciones: Mecanuscrito en buen estado y sin firma. El documento presenta otro folio el 2842.

Fondo: ARA

Sección: Militante cristero

Subsección: L.N.D.L.R., C.D y C.E.

Serie: Correspondencia y administración.

Caja: 7

Expediente: 24

Documento: 2066

Foja: 1f

Folio: 1197

N° de ficha: 1198

Fecha: 8 de junio de 1925 Lugar: México.

Descripción: Carta dirigida a Antonio Zuñiga y Enrique Barrios del Comité Ejecutivo, en la cual les comentan que ya están informados de la censura del diario "El amigo de la verdad" y esperan que este desagradable incidente se arregle.

Observaciones: Mecanuscrito en buen estado y sin firma. El documento presenta otro folio el 2843.

Fondo: ARA

Sección: Militante cristero

Subsección: L.N.D.L.R., C.D y C.E.

Serie: Correspondencia y administración.

Caja: 7

Expediente: 24

Documento: 2067

Foja: 1f

Folio: 1198

N° de ficha: 1199

Fecha: 8 de junio de 1925 Lugar: México.

Descripción: Carta dirigida a Francisco González del Comité ejecutivo, en la cual le agradecen haberle dedicado su comedia Raza de Esclavos a la Liga y lo felicitan por su magnífica labor y le envían las últimas 5 adhesiones.

Observaciones: Mecanuscrito en buen estado y sin firma. El documento presenta otro folio el 2844.

Fondo: ARA

Sección: Militante cristero

Subsección: L.N.D.L.R., C.D y C.E.

Serie: Correspondencia y administración.

Caja: 7

Expediente: 24

Documento: 2068

Foja: 1f

Folio: 1199

N° de ficha: 1200

Fecha: 8 de junio de 1925 Lugar: S/L.

Descripción: Carta dirigida a Juan Laine del Comité Ejecutivo, en la cual le envía una carta para la Srita. Josefina que corresponde a su departamento.

Observaciones: Mecanuscrito en buen estado y sin firma. El documento presenta otro folio el 2845.

Fondo: ARA

Sección: Militante cristero

Subsección: L.N.D.L.R., C.D y C.E.

Serie: Correspondencia y administración.

Caja: 7

Expediente: 24

Documento: 2069

Foja: 1f

Folio: 1200

N° de ficha: 1201

Fecha: 8 de junio de 1925 Lugar: México.

Descripción: Carta dirigida a José Vázquez del Comité Ejecutivo, en la cual le envían nombramiento a su favor como Jefe Local Provisional, se le pide estudiar con detenimiento el capítulo VIII del Reglamento General Provisional en donde se explica su misión.

Observaciones: Mecanuscrito en buen estado y sin firma. El documento presenta otro folio el 2846.

Fondo: ARA

Sección: Militante cristero

Subsección: L.N.D.L.R., C.D y C.E.

Serie: Correspondencia y administración.

Caja: 7

Expediente: 24

Documento: 2070

Foja: 1f

Folio: 1201

N° de ficha: 1202

Fecha: 8 de junio de 1925 Lugar: México.

Descripción: Carta dirigida a Patricio Rojas del Comité Ejecutivo, en la cual se le solicita dar a conocer el nombramiento de Jefe Local a favor de Agustín Gutiérrez, se adjuntan algunos ejemplares del Reglamento General Provisional.

Observaciones: Mecanuscrito en buen estado y sin firma. El documento presenta otro folio el 2847.

Fondo: ARA

Sección: Militante cristero

Subsección: L.N.D.L.R., C.D y C.E.

Serie: Correspondencia y administración.

Caja: 7

Expediente: 24

Documento: 2071

Foja: 1f

Folio: 1202

N° de ficha: 1203

Fecha: 8 de junio de 1925 Lugar: México.

Descripción: Carta dirigida a Marciano López del Comité ejecutivo, en la cual se le envía el nombramiento de Jefe Local Provisional a favor de Salvador Pérez y hacer una reunión para entregar dicho nombramiento, además debe estudiar con detenimiento el capítulo VIII del Reglamento General donde se especifica su misión.

Observaciones: Mecanuscrito en buen estado y sin firma. El documento presenta otro folio el 2848.

Fondo: ARA

Sección: Militante cristero

Subsección: L.N.D.L.R., C.D y C.E.

Serie: Correspondencia y administración.

Caja: 7

Expediente: 24

Documento: 2072

Foja: 1f

Folio: 1203

N° de ficha: 1204

Fecha: 8 de junio de 1925 Lugar: México.

Descripción: Carta dirigida a Antonia Dolores y demás firmantes del Comité ejecutivo, en la cual les piden tratar de establecer un Comité Local, nombrando una Mesa Directiva acercándose a las principales Asociaciones religiosas, una vez hecho esto deben crear si libro de adherentes con la información de cada persona, cuota de inicio y mensual.

Observaciones: Mecanuscrito en buen estado y sin firma. El documento presenta otro folio el 2849.

Fondo: ARA

Sección: Militante cristero

Subsección: L.N.D.L.R., C.D y C.E.

Serie: Correspondencia y administración.

Caja: 7 Expediente: 24 Documento: 2073 Foja: 1/2 f Folio: 1204

N° de ficha: 1205

Fecha: S/F Lugar: S/L.

Descripción: Continuación del documento anterior. Se les pide que en la primera reunión realicen una terna de candidatos para Jefe Local y lo envíen.

Observaciones: Mecanuscrito en buen estado y sin firma. El documento presenta otro folio el 2850.

Fondo: ARA

Sección: Militante cristero

Subsección: L.N.D.L.R., C.D y C.E.

Serie: Correspondencia y administración.

Caja: 7 Expediente: 24 Documento: 2073 Foja: 2/2 f Folio: 1205

N° de ficha: 1206

Fecha: S/F Lugar: S/L.

Descripción: Carta dirigida a J. de Quevedo de Heriberto Navarrete, en la cual informa que enviaron fotografías a Edmundo Belmonte sobre el Instituto de Ciencias para ver si se pueden presentar a algunos periódicos, también le menciona que la dirección del Instituto ha pedido a las escuelas que alumnos fueron aprehendidos.

Observaciones: Mecanuscrito en buen estado y con firma. El documento presenta otro folio el 2851.

Fondo: ARA

Sección: Militante cristero

Subsección: L.N.D.L.R., C.D y C.E.

Serie: Correspondencia y administración.

Caja: 7 Expediente: 24 Documento: 2074 Foja: 1f Folio: 1206

N° de ficha: 1207

Fecha: 9 de junio de 1925 Lugar: San Luis de la Paz.

Descripción: Carta dirigida a Secretario del Comité Ejecutivo del Comité Local, en la cual les informan que han recibido el nombramiento de Jefe Local Provisional, por lo que envía una lista de personas que serán las encargadas de las secciones.

Observaciones: Manuscrito en buen estado, letra poco legible y con firma. El documento presenta otro folio el 2852.

Fondo: ARA

Sección: Militante cristero

Subsección: L.N.D.L.R., C.D y C.E.

Serie: Correspondencia y administración.

Caja: 7 Expediente: 24 Documento: 2075 Foja: 1f Folio: 1207

N° de ficha: 1208

Fecha: 9 de junio de 1925 Lugar: Saltillo, Coahuila.

Descripción: Carta dirigida a F de Quevedo de Jesús Ma. Dávila, en la cual toma nota de los Jefes Locales de Torreón, y San Pedro. Menciona que se está dirigiendo a los cura para que envíen una propuesta de candidatos para Jefe Local y pregunta si sería conveniente hacer una impresión de los estatutos generales.

Observaciones: Mecanuscrito en buen estado y con firma. El documento presenta otro folio el 2853.

Fondo: ARA

Sección: Militante cristero

Subsección: L.N.D.L.R., C.D y C.E. Serie: Correspondencia y administración.
Caja: 7 Expediente: 24 Documento: 2076 Foja: 1f Folio: 1208

N° de ficha: 1209

Fecha: 10 de junio de 1925 Lugar: Morelia, Michoacán.

Descripción: Carta dirigida a Francisco E. de Quevedo de José Trinidad, en la cual le informan que por estarse organizando la agrupación no le puede proporcionar los datos que solicita, agradecen los ejemplares enviados del Reglamento General.

Observaciones: Mecanuscrito en buen estado y con firma. El documento presenta otro folio el 2854.

Fondo: ARA

Sección: Militante cristero

Subsección: L.N.D.L.R., C.D y C.E.

Serie: Correspondencia y administración.

Caja: 7 Expediente: 24 Documento: 2077 Foja: 1f Folio: 1209

N° de ficha: 1210

Fecha: 10 de junio de 1925 Lugar: Uruapan.

Descripción: Carta dirigida a F.G. de Quevedo del Comité Local, en la cual agradece los ejemplares recibidos del Reglamento General, además informa sobre la situación del diario "El amigo de verdad" y espera instrucciones sobre el asunto.

Observaciones: Mecanuscrito en buen estado y con firma. El documento presenta otro folio el 2855.

Fondo: ARA

Sección: Militante cristero

Subsección: L.N.D.L.R., C.D y C.E.

Serie: Correspondencia y administración.

Caja: 7 Expediente: 24 Documento: 2078 Foja: 1f Folio: 1210

N° de ficha: 1211

Fecha: 10 de junio de 1925 Lugar: México.

Descripción: Carta dirigida a F.G. de Quevedo del Secretario General, en la cual le adjuntan unas listas de Centros Regionales y Locales de la U.D.C.M y los nombres de sus representantes, no se ha logrado tener el número cierto de socias, por eso únicamente van anotados lo que han proporcionado.

Observaciones: Mecanuscrito en buen estado y con firma. El documento presenta otro folio el 2856.

Fondo: ARA

Sección: Militante cristero

Subsección: L.N.D.L.R., C.D y C.E.

Serie: Correspondencia y administración.

Caja: 7 Expediente: 24 Documento: 2079 Foja: 1f Folio: 1211

N° de ficha: 1212

Fecha: S/F Lugar: S/L.

Descripción: Informe dirigido al Comité Ejecutivo de la Liga Nacional de Defensa Religiosa, en el cual viene un listado de nombres y cargos.

Observaciones: Mecanuscrito en buen estado y sin firma. El documento presenta otro folio el 2857.

Fondo: ARA

Sección: Militante cristero

Subsección: L.N.D.L.R., C.D y C.E.

Serie: Correspondencia y administración.

Caja: 7

Expediente: 24

Documento: 2080

Foja: 1/3f

Folio: 1212

N° de ficha: 1213

Fecha: S/F Lugar: S/L.

Descripción: Carta sobre los trabajos en general, en la cual se menciona que se han hecho 19 nombramientos, de los trabajos emprendidos en las Jefaturas Local de Mixcoac está totalmente formada la oficina local, se han nombrado algunos agentes de sección y está funcionando de manera conveniente.

Observaciones: Mecanuscrito en buen estado y sin firma. El documento presenta otro folio el 2858.

Fondo: ARA

Sección: Militante cristero

Subsección: L.N.D.L.R., C.D y C.E.

Serie: Correspondencia y administración.

Caja: 7

Expediente: 24

Documento: 2080

Foja: 2/3f

Folio: 1213

N° de ficha: 1214

Fecha: 10 de junio de 1925 Lugar: México.

Descripción: Continuación del documento anterior. Carta del Delegado Regional en la que menciona que en Tacubaya se están iniciando los trabajos formales de organización, los miembros de la Liga en Tacubaya han cooperado eficazmente.

Observaciones: Mecanuscrito en buen estado y con firma. El documento presenta otro folio el 2859.

Fondo: ARA

Sección: Militante cristero

Subsección: L.N.D.L.R., C.D y C.E.

Serie: Correspondencia y administración.

Caja: 7

Expediente: 24

Documento: 2080

Foja: 3/3f

Folio: 1214

N° de ficha: 1215

Fecha: 11 de junio de 1925 Lugar: Monterrey.

Descripción: Adhesión dirigida a Rafael Ceniceros y Villareal de Clementina Lozano.

Observaciones: Manuscrito en buen estado, con letra poco legible. El documento presenta otro folio el 2860.

Fondo: ARA

Sección: Militante cristero

Subsección: L.N.D.L.R., C.D y C.E.

Serie: Correspondencia y administración.

Caja: 7

Expediente: 24

Documento: 2081

Foja: 1f

Folio: 1215

N° de ficha: 1216

Fecha: S14 de junio de 1925 Lugar: S/L.

Descripción: Carta dirigida a F. de Quevedo, en la cual el remitente agradece los ejemplares enviados del Reglamento Provisional y le informan que los tratados políticos del momento no han reconciliado a todas las partes también le menciona que le pueblo se ha indignado y han firmado 4000 personas a favor de la causa.

Observaciones: Manuscrito con letra poco legible, tinta ligeramente corrida. El documento presenta otro folio el 2861.

Fondo: ARA

Sección: Militante cristero

Subsección: L.N.D.L.R., C.D y C.E.

Serie: Correspondencia y administración.

Caja: 7 Expediente: 24 Documento: 2082 Foja: 1/2f Folio: 1216

N° de ficha: 1217

Fecha: S/F Lugar: S/L.

Descripción: Continuación del documento anterior. En la cual se informa que llevan 55 adhesiones, se han designado a 15 miembros como agentes, se informa que en Villa Álvarez ya iniciaron os trabajos de organización y que en breve se le enviaran los pagos por el folleto.

Observaciones: Manuscrito con letra poco legible, tinta ligeramente corrida y con firma de F. Rueda. El documento presenta otro folio el 2862.

Fondo: ARA

Sección: Militante cristero

Subsección: L.N.D.L.R., C.D y C.E.

Serie: Correspondencia y administración.

Caja: 7 Expediente: 24 Documento: 2082 Foja: 2/2f Folio: 1217

N° de ficha: 1218

Fecha: 11 de junio de 1925 Lugar: México, D.F.

Descripción: Carta dirigida a Fernando García de Quevedo de M. Franco, en la cual le agradece por publicar su comedia y por ello le dará \$0.50 por cada ejemplar vendido, además le menciona que ha separado las adhesiones de la colonia Alfonso XIII.

Observaciones: Mecanuscrito en buen estado y con firma. El documento presenta otro folio el 2863.

Fondo: ARA

Sección: Militante cristero

Subsección: L.N.D.L.R., C.D y C.E.

Serie: Correspondencia y administración.

Caja: 7 Expediente: 24 Documento: 2083 Foja: 1f Folio: 1218

N° de ficha: 1219

Fecha: 12 de junio de 1925 Lugar: México, D.F.

Descripción: Carta dirigida a Fernando García de Quevedo en la cual el remitente le informa que ha recibido la propaganda sobre la Carta Pastoral del Obispo de Huejutla, además le menciona que han llegado los 5 ejemplares del Reglamento General Provisional.

Observaciones: Manuscrito ligeramente manchado, con letra poco legible y con firma. El documento presenta otro folio el 2864.

Fondo: ARA

Sección: Militante cristero

Subsección: L.N.D.L.R., C.D y C.E.

Serie: Correspondencia y administración.

Caja: 7

Expediente: 24

Documento: 2084

Foja: 1f

Folio: 1219

N° de ficha: 1220

Fecha: 12 de junio de 1925 Lugar: México.

Descripción: Carta dirigida a Anacleto González Flores del Comité Ejecutivo, en la cual le desean éxito en las "Jornadas de verano", agradecen su trabajo en la devolución del Instituto de Ciencias y le informan que han escrito a la Unión Popular sobre este tema.

Observaciones: Mecanuscrito en buen estado y sin firma. El documento presenta otro folio el 2865.

Fondo: ARA

Sección: Militante cristero

Subsección: L.N.D.L.R., C.D y C.E.

Serie: Correspondencia y administración.

Caja: 7

Expediente: 24

Documento: 2085

Foja: 1f

Folio: 1220

N° de ficha: 1221

Fecha: 12 de junio de 1925 Lugar: México.

Descripción: Carta dirigida a Heriberto Nayarrete del Comité Ejecutivo, en la cual le informan que se han encargado de gestionar la publicidad de los principales periódicos, pero como van a hacer falta más fotografías le piden que envíe seis ejemplares si es posible, y lo felicitan por su triunfo.

Observaciones: Mecanuscrito en buen estado y sin firma. El documento presenta otro folio el 2866.

Fondo: ARA

Sección: Militante cristero

Subsección: L.N.D.L.R., C.D y C.E.

Serie: Correspondencia y administración.

Caja: 7

Expediente: 24

Documento: 2086

Foja: 1f

Folio: 1221

N° de ficha: 1222

Fecha: 12 de junio de 1925 Lugar: México.

Descripción: Carta dirigida a Donancio Cano del Comité Ejecutivo, en la cual le agradecen haber toma el cargo de Jefe Local, además se sienten satisfechos con la designación de los jefes de secciones y le piden una dirección en la que puedan enviar la correspondencia.

Observaciones: Mecanuscrito en buen estado y sin firma. El documento presenta otro folio el 2867.

Fondo: ARA

Sección: Militante cristero

Subsección: L.N.D.L.R., C.D y C.E.

Serie: Correspondencia y administración.

Caja: 7

Expediente: 24

Documento: 2087

Foja: 1f

Folio: 1222

N° de ficha: 1223

Fecha: 13 de junio de 1925 Lugar: México.

Descripción: Carta dirigida a José G. Hernández del Comité Ejecutivo, en la cual agradecen su adhesión y le informan que Enrique Gómez Haro le dará todas las instrucciones.

Observaciones: Mecanuscrito en buen estado y sin firma. El documento presenta otro folio el 2868.

Fondo: ARA

Sección: Militante cristero

Subsección: L.N.D.L.R., C.D y C.E.

Serie: Correspondencia y administración.

Caja: 7

Expediente: 24

Documento: 2088

Foja: 1f

Folio: 1223

N° de ficha: 1224

Fecha: 13 de junio de 1925 Lugar: México.

Descripción: Fernando Rodarte del Comité Ejecutivo, en la cual le agradecen el telegrama que junto al Jefe Local enviaron al Presídete de la República y al Gobernador de Jalisco, pide que se agradezca la resolución del asunto.

Observaciones: Mecanuscrito en buen estado y sin firma. El documento presenta otro folio el 2869.

Fondo: ARA

Sección: Militante cristero

Subsección: L.N.D.L.R., C.D y C.E.

Serie: Correspondencia y administración.

Caja: 7

Expediente: 24

Documento: 2089

Foja: 1f

Folio: 1224

N° de ficha: 1225

Fecha: 15 de junio de 1925 Lugar: México.

Descripción: Carta dirigida a Juan Serrano del Comité Ejecutivo, en la cual le informan que la Unión Popular se ha adherido a la Liga y que deben contactarlo para comenzar los trabajos de organización, le sugieren que contacte a los Caballeros de Colón para invitarlos a adherirse.

Observaciones: Mecanuscrito en buen estado y sin firma. El documento presenta otro folio el 2870.

Fondo: ARA

Sección: Militante cristero

Subsección: L.N.D.L.R., C.D y C.E.

Serie: Correspondencia y administración.

Caja: 7

Expediente: 24

Documento: 2090

Foja: 1f

Folio: 1225

N° de ficha: 1226

Fecha: 13 de junio de 1925 Lugar: México.

Descripción: Carta dirigida a Francisco Rueda del comité Ejecutivo, en la cual lamentan las persecuciones y se sienten satisfechos por todos los trabajos realizados en el Estado,

Observaciones: Mecanuscrito en buen estado y sin firma. El documento presenta otro folio el 2871.

Fondo: ARA

Sección: Militante cristero

Subsección: L.N.D.L.R., C.D y C.E.

Serie: Correspondencia y administración.

Caja: 7

Expediente: 24

Documento: 2091

Foja: 1/2f

Folio: 1226

N° de ficha: 1227

Fecha: S/F Lugar: S/L.

Descripción: Continuación del documento anterior. Le informan que lo han designado como Presidente del Comité Local.

Observaciones: Mecanuscrito en buen estado y sin firma. El documento presenta otro folio el 2872.

Fondo: ARA

Sección: Militante cristero

Subsección: L.N.D.L.R., C.D y C.E.

Serie: Correspondencia y administración.

Caja: 7

Expediente: 24

Documento: 2091

Foja: 2/2f

Folio: 1227

N° de ficha: 1228

Fecha: S/F Lugar: S/L.

Descripción: Liga de S. José de la Bcca, perteneciente a Sta. Catarina de Tepehuanes, Dgo. Lista de nombres.

Observaciones: Mecanuscrito en buen estado y sin firma. El documento presenta otro folio el 2873.

Fondo: ARA

Sección: Militante cristero

Subsección: L.N.D.L.R., C.D y C.E.

Serie: Correspondencia y administración.

Caja: 7

Expediente: 24

Documento: 2092

Foja: 1f

Folio: 1228

N° de ficha: 1229

Fecha: S/F Lugar: S/L.

Descripción: Liga de S. José de la Bcca, perteneciente a Sta. Catarina de Tepehuanes, Dgo. Lista de nombres.

Observaciones: Mecanuscrito en buen estado y sin firma. El documento presenta otro folio el 2874.

Fondo: ARA

Sección: Militante cristero

Subsección: L.N.D.L.R., C.D y C.E.

Serie: Correspondencia y administración.

Caja: 7

Expediente: 24

Documento: 2093

Foja: 1f

Folio: 1229

N° de ficha: 1230

Fecha: 13 de junio de 1925 Lugar: México.

Descripción: Carta dirigida a Gregorio Espinola del Comité ejecutivo, en la cual se dan por enterados sobre los trabajos de organización en el Estado y envían una lista con los nombre de los Jefes Locales así como la lista de adhesiones.

Observaciones: Mecanuscrito en buen estado y sin firma. El documento presenta otro folio el 2875.

Fondo: ARA

Sección: Militante cristero

Subsección: L.N.D.L.R., C.D y C.E.

Serie: Correspondencia y administración.

Caja: 7

Expediente: 24

Documento: 2094

Foja: 1f

Folio: 1230

N° de ficha: 1231

Fecha: 13 de junio de 1925 Lugar: México.

Descripción: Carta dirigida a Francisco González Franco del Comité Ejecutivo, en la cual agradecen la ayuda brindada y el trabajo realizado.

Observaciones: Mecanuscrito en buen estado y sin firma. El documento presenta otro folio el 2876.

Fondo: ARA

Sección: Militante cristero

Subsección: L.N.D.L.R., C.D y C.E.

Serie: Correspondencia y administración.

Caja: 7

Expediente: 24

Documento: 2095

Foja: 1f

Folio: 1231

N° de ficha: 1232

Fecha: 13 de junio de 1925 Lugar: México.

Descripción: Carta dirigida a Jesús Ma. Dávila del Comité Ejecutivo, en la cual le agradecen haber aceptado el cargo de Delegado Regional y le mencionan que convendría que él ratificara los nombramientos de Jefes Locales en San Pedro y Torreón y le dan toda libertad para expedir los nombramiento en Parra y la Hacienda "el Coyote".

Observaciones: Mecanuscrito en buen estado y sin firma. El documento presenta otro folio el 2877.

Fondo: ARA

Sección: Militante cristero

Subsección: L.N.D.L.R., C.D y C.E.

Serie: Correspondencia y administración.

Caja: 7

Expediente: 24

Documento: 2096

Foja: 1f

Folio: 1232

N° de ficha: 1233

Fecha: 13 de junio de 1925 Lugar: México.

Descripción: Carta dirigida a José Vásquez del Comité Ejecutivo, en la cual lo felicitan por haber aceptado el nombramiento de la Jefatura del Partido y le envían una lista de la de adhesiones del Estado.

Observaciones: Mecanuscrito en buen estado y sin firma. El documento presenta otro folio el 2878.

Fondo: ARA

Sección: Militante cristero

Subsección: L.N.D.L.R., C.D y C.E.

Serie: Correspondencia y administración.

Caja: 7

Expediente: 24

Documento: 2097

Foja: 1f

Folio: 1233

N° de ficha: 1234

Fecha: 13 de junio de 1925 Lugar: México.

Descripción: Carta dirigida a Arnulfo Rivera del Comité Ejecutivo, en la cual se dan por enterados sobre la consignación que pretenden hacer contra el Obispo de Huejutla y la situación difícil del juez y el agente del ministerio público que si son católicos no atentarán contra su S.S., pues pueden atentar contra su excomuni3n.

Observaciones: Mecanuscrito en buen estado y sin firma. El documento presenta otro folio el 2879.

Fondo: ARA

Sección: Militante cristero

Subsección: L.N.D.L.R., C.D y C.E.

Serie: Correspondencia y administración.

Caja: 7

Expediente: 24

Documento: 2098

Foja: 1/3f

Folio: 1234

N° de ficha: 1235

Fecha: S/F Lugar: S/L.

Descripción: Continuación del documento anterior. En la cual le agradece los trabajos en pro de la Liga, se le pide que se ponga en contacto con los jefes de las principales Asociaciones Religiosas y se dan por enterados sobre la creación del Comité Ejecutivo en aquella localidad, por lo cual le hacen la aclaración de que no pueden formar tal pues esta instancia es la suprema directora de la Liga.

Observaciones: Mecanuscrito en buen estado y sin firma. El documento presenta otro folio el 2880.

Fondo: ARA

Sección: Militante cristero

Subsección: L.N.D.L.R., C.D y C.E.

Serie: Correspondencia y administración.

Caja: 7

Expediente: 24

Documento: 2098

Foja: 2/3f

Folio: 1235

N° de ficha: 1236

Fecha: S/F Lugar: S/L.

Descripción: Continuación del documento anterior. En la cual se le pide seguir con los trabajos de organización.

Observaciones: Mecanuscrito en buen estado y sin firma. El documento presenta otro folio el 2881.

Fondo: ARA

Sección: Militante cristero

Subsección: L.N.D.L.R., C.D y C.E.

Serie: Correspondencia y administración.

Caja: 7

Expediente: 24

Documento: 2098

Foja: 3/3f

Folio: 1236

N° de ficha: 1237

Fecha: 15 de junio de 1926 Lugar: Puebla.

Descripción: Oraciones en contra de los que persiguen y obran el mal.

Observaciones: Mecanuscrito en buen estado y sin firma. El documento presenta otro folio el 2882.

Fondo: ARA

Sección: Militante cristero

Subsección: L.N.D.L.R., C.D y C.E.

Serie: Correspondencia y administración.

Caja: 7

Expediente: 24

Documento: 2099

Foja: 1f

Folio: 1237

N° de ficha: 1238

Fecha: 16 de junio de 1926 Lugar: S/L.

Descripción: Carta dirigida a Fernando García de Quevedo de C. Robledo, en la cual le informan que la Liga les envió una carta para avisarle que había personas aprendidas

Observaciones: Mecanuscrito en buen estado y con firma. El documento presenta otro folio el 2883.

Fondo: ARA

Sección: Militante cristero

Subsección: L.N.D.L.R., C.D y C.E.

Serie: Correspondencia y administración.

Caja: 7

Expediente: 24

Documento: 2100

Foja: 1f

Folio: 1238

N° de ficha: 1239

Fecha: 15 de junio de 1925 Lugar: México.

Descripción: Carta dirigida a Margarita S. V del Comité ejecutivo, en la cual se le informa que las Damas Católicas le han informado de su adhesión y le envían una copia del Reglamento General para que lo estudie y se ponga en contacto con José Ocampo.

Observaciones: Mecanuscrito en buen estado y sin firma. El documento presenta otro folio el 2884.

Fondo: ARA

Sección: Militante cristero

Subsección: L.N.D.L.R., C.D y C.E.

Serie: Correspondencia y administración.

Caja: 7

Expediente: 24

Documento: 2101

Foja: 1f

Folio: 1239

N° de ficha: 1240

Fecha: 15 de junio de 1925 Lugar: México.

Descripción: Carta dirigida a Ana Gómez de García del Comité Ejecutivo, en la cual agradecen su adhesión y le envían una copia del Reglamento General para que lo estudie y se ponga en contacto con Donancio Cano.

Observaciones: Mecanuscrito en buen estado y sin firma. El documento presenta otro folio el 2885.

Fondo: ARA

Sección: Militante cristero

Subsección: L.N.D.L.R., C.D y C.E.

Serie: Correspondencia y administración.

Caja: 7

Expediente: 24

Documento: 2102

Foja: 1f

Folio: 1240

N° de ficha: 1241

Fecha: 15 de junio de 1925 Lugar: México.

Descripción: Carta dirigida a María Gotero del Comité Ejecutivo, en la cual agradecen su adhesión y le envían una copia del Reglamento General para que lo estudie y se ponga en contacto con Edmundo Belmonte.

Observaciones: Mecanuscrito en buen estado y sin firma. El documento presenta otro folio el 2886.

Fondo: ARA

Sección: Militante cristero

Subsección: L.N.D.L.R., C.D y C.E.

Serie: Correspondencia y administración.

Caja: 7

Expediente: 24

Documento: 2103

Foja: 1f

Folio: 1241

N° de ficha: 1242

Fecha: 15 de junio de 1925 Lugar: México.

Descripción: Carta dirigida a Margarita Figueroa del Comité Ejecutivo, en la cual agradecen su adhesión y le envían una copia del Reglamento General para que lo estudie y se ponga en contacto con Delfino Ocampo.

Observaciones: Mecanuscrito en buen estado y sin firma. El documento presenta otro folio el 2887.

Fondo: ARA

Sección: Militante cristero

Subsección: L.N.D.L.R., C.D y C.E.

Serie: Correspondencia y administración.

Caja: 7

Expediente: 24

Documento: 2104

Foja: 1f

Folio: 1242

N° de ficha: 1243

Fecha: 15 de junio de 1925 Lugar: México.

Descripción: Carta dirigida a Rosa Mendoza del Comité Ejecutivo, en la cual agradecen su adhesión y le envían una copia del Reglamento General para que lo estudie y se ponga en contacto con Edmundo Belmonte.

Observaciones: Mecanuscrito en buen estado y sin firma. El documento presenta otro folio el 2888.

Fondo: ARA

Sección: Militante cristero

Subsección: L.N.D.L.R., C.D y C.E.

Serie: Correspondencia y administración.

Caja: 7

Expediente: 24

Documento: 2105

Foja: 1f

Folio: 1243

N° de ficha: 1244

Fecha: 15 de junio de 1925 Lugar: México.

Descripción: Carta dirigida a Maura Gutiérrez del Comité Ejecutivo, en la cual agradecen su adhesión y le envían una copia del Reglamento General para que lo estudie y se ponga en contacto con Anacleto González Flores.

Observaciones: Mecanuscrito en buen estado y sin firma. El documento presenta otro folio el 2889.

Fondo: ARA

Sección: Militante cristero

Subsección: L.N.D.L.R., C.D y C.E.

Serie: Correspondencia y administración.

Caja: 7

Expediente: 24

Documento: 2106

Foja: 1f

Folio: 1244

N° de ficha: 1245

Fecha: 15 de junio de 1925 Lugar: México.

Descripción: Carta dirigida a Luisa Sainz del Comité Ejecutivo, en la cual agradecen su adhesión y le envían una copia del Reglamento General para que lo estudie y se ponga en contacto con Juan Laine.

Observaciones: Mecanuscrito en buen estado y sin firma. El documento presenta otro folio el 2890.

Fondo: ARA

Sección: Militante cristero

Subsección: L.N.D.L.R., C.D y C.E.

Serie: Correspondencia y administración.

Caja: 7

Expediente: 24

Documento: 2107

Foja: 1f

Folio: 1245

N° de ficha: 1246

Fecha: 15 de junio de 1925 Lugar: México.

Descripción: Carta dirigida a Amelia Herrera del Comité Ejecutivo, en la cual agradecen su adhesión y le envían una copia del Reglamento General para que lo estudie y se ponga en contacto con Juan Laine.

Observaciones: Mecanuscrito en buen estado y sin firma. El documento presenta otro folio el 2891.

Fondo: ARA

Sección: Militante cristero

Subsección: L.N.D.L.R., C.D y C.E.

Serie: Correspondencia y administración.

Caja: 7

Expediente: 24

Documento: 2108

Foja: 1f

Folio: 1246

N° de ficha: 1247

Fecha: 15 de junio de 1925 Lugar: México.

Descripción: Carta dirigida a Amparo B. de García del Comité Ejecutivo, en la cual agradecen su adhesión y le envían una copia del Reglamento General para que lo estudie y se ponga en contacto con Edmundo Belmonte.

Observaciones: Mecanuscrito en buen estado y sin firma. El documento presenta otro folio el 2892.

Fondo: ARA

Sección: Militante cristero

Subsección: L.N.D.L.R., C.D y C.E.

Serie: Correspondencia y administración.

Caja: 7

Expediente: 24

Documento: 2109

Foja: 1f

Folio: 1247

N° de ficha: 1248

Fecha: 15 de junio de 1925 Lugar: México.

Descripción: Carta dirigida a María C.S. de Cortes del Comité Ejecutivo, en la cual agradecen su adhesión y le envían una copia del Reglamento General para que lo estudie y se ponga en contacto con Anacleto González Flores.

Observaciones: Mecanuscrito en buen estado y sin firma. El documento presenta otro folio el 2893.

Fondo: ARA

Sección: Militante cristero

Subsección: L.N.D.L.R., C.D y C.E.

Serie: Correspondencia y administración.

Caja: 7

Expediente: 24

Documento: 2110

Foja: 1f

Folio: 1248

N° de ficha: 1249

Fecha: 15 de junio de 1925 Lugar: México.

Descripción: Carta dirigida a María Dolores J. de Michel del Comité Ejecutivo, en la cual agradecen su adhesión y le envían una copia del Reglamento General para que lo estudie y se ponga en contacto con Anacleto González Flores.

Observaciones: Mecanuscrito en buen estado y sin firma. El documento presenta otro folio el 2894.

Fondo: ARA

Sección: Militante cristero

Subsección: L.N.D.L.R., C.D y C.E.

Serie: Correspondencia y administración.

Caja: 7

Expediente: 24

Documento: 2111

Foja: 1f

Folio: 1249

N° de ficha: 1250

Fecha: S/F Lugar: S/L.

Descripción: Carta dirigida a Guadalupe Pérez del Comité Ejecutivo, en la cual agradecen su adhesión y se le envía un ejemplar del reglamento General para su lectura y se le pide que se reúna con el Jefe del Estado Anacleto González Flores.

Observaciones: Mecanuscrito ligeramente manchado y sin firma. El documento presenta otro folio el 2895.

Fondo: ARA

Sección: Militante cristero

Subsección: L.N.D.L.R., C.D y C.E.

Serie: Correspondencia y administración.

Caja: 7

Expediente: 24

Documento: 2112

Foja: 1f

Folio: 1250

N° de ficha: 1251

Fecha: 15 de junio de 1925 Lugar: México.

Descripción: Carta dirigida a María Cervantes del Comité Ejecutivo, en la cual agradecen su adhesión y se le envía un ejemplar del reglamento General para su lectura y se le pide que se reúna con el Jefe del Estado Anacleto González Flores.

Observaciones: Mecanuscrito ligeramente manchado y sin firma. El documento presenta otro folio el 2896.

Fondo: ARA

Sección: Militante cristero

Subsección: L.N.D.L.R., C.D y C.E.

Serie: Correspondencia y administración.

Caja: 7

Expediente: 24

Documento: 2113

Foja: 1f

Folio: 1251

N° de ficha: 1252

Fecha: 15 de junio de 1925 Lugar: México.

Descripción: Carta dirigida a Paz León del Comité Ejecutivo, en la cual agradecen su adhesión y se le envía un ejemplar del reglamento General para su lectura y se le pide que se reúna con el Jefe del Estado Anacleto González Flores.

Observaciones: Mecanuscrito en buen estado y sin firma. El documento presenta otro folio el 2897.

Fondo: ARA

Sección: Militante cristero

Subsección: L.N.D.L.R., C.D y C.E.

Serie: Correspondencia y administración.

Caja: 7

Expediente: 24

Documento: 2114

Foja: 1f

Folio: 1252

N° de ficha: 1253

Fecha: 15 de junio de 1925 Lugar: México.

Descripción: Concepción S. de Herrera del Comité Ejecutivo, en la cual agradecen su adhesión y se le envía un ejemplar del reglamento General para su lectura y se le pide que se reúna con el Jefe del Distrito Emilio Madero.

Observaciones: Mecanuscrito en buen estado y sin firma. El documento presenta otro folio el 2898.

Fondo: ARA

Sección: Militante cristero

Subsección: L.N.D.L.R., C.D y C.E.

Serie: Correspondencia y administración.

Caja: 7

Expediente: 24

Documento: 2115

Foja: 1f

Folio: 1253

N° de ficha: 1254

Fecha: 15 de junio de 1925 Lugar: México.

Descripción: Carta dirigida a Manuela Guzmán del Comité Ejecutivo, en la cual agradecen su adhesión y se le envía un ejemplar del reglamento General para su lectura y se le pide que se reúna con el Jefe del Estado Anacleto González Flores.

Observaciones: Mecanuscrito en buen estado y sin firma. El documento presenta otro folio el 2899.

Fondo: ARA

Sección: Militante cristero

Subsección: L.N.D.L.R., C.D y C.E.

Serie: Correspondencia y administración.

Caja: 7

Expediente: 24

Documento: 2116

Foja: 1f

Folio: 1254

N° de ficha: 1255

Fecha: 15 de junio de 1925 Lugar: México.

Descripción: Carta dirigida a Enriqueta Schachdt del Comité Ejecutivo, en la cual agradecen su adhesión y se le envía un ejemplar del reglamento General para su lectura y se le pide que se reúna con el Presidente del Comité Francisco Rueda.

Observaciones: Mecanuscrito en buen estado y sin firma. El documento presenta otro folio el 2900.

Fondo: ARA

Sección: Militante cristero

Subsección: L.N.D.L.R., C.D y C.E.

Serie: Correspondencia y administración.

Caja: 7

Expediente: 24

Documento: 2117

Foja: 1f

Folio: 1255

N° de ficha: 1256

Fecha: 15 de junio de 1925 Lugar: México.

Descripción: Carta dirigida a Dolores Domínguez del Comité Ejecutivo, en la cual agradecen su adhesión y se le envía un ejemplar del reglamento General para su lectura y se le pide que se reúna con el Jefe del Estado Anacleto González Flores.

Observaciones: Mecanuscrito en buen estado y sin firma. El documento presenta otro folio el 2901.

Fondo: ARA

Sección: Militante cristero

Subsección: L.N.D.L.R., C.D y C.E.

Serie: Correspondencia y administración.

Caja: 7

Expediente: 24

Documento: 2118

Foja: 1f

Folio: 1256

N° de ficha: 1257

Fecha: 15 de junio de 1925 Lugar: México.

Descripción: Carta dirigida a Paz Gómez Linares del Comité Ejecutivo, en la cual le agradecen su adhesión y se le envía un ejemplar del reglamento General para su lectura y se le pide que se reúna con Delegado regional del Distrito federal Armando Téllez.

Observaciones: Mecanuscrito en buen estado y sin firma. El documento presenta otro folio el 2902.

Fondo: ARA

Sección: Militante cristero

Subsección: L.N.D.L.R., C.D y C.E.

Serie: Correspondencia y administración.

Caja: 7

Expediente: 24

Documento: 2119

Foja: 1f

Folio: 1257

N° de ficha: 1258

Fecha: 15 de junio de 1925 Lugar: México.

Descripción: Carta dirigida a María C. V. del Hoyo del Comité Ejecutivo, en la cual le agradecen su adhesión y se le envía un ejemplar del reglamento General para su lectura y se le pide que se reúna con Juan C. Navarro.

Observaciones: Mecanuscrito en buen estado y sin firma. El documento presenta otro folio el 2903.

Fondo: ARA

Sección: Militante cristero

Subsección: L.N.D.L.R., C.D y C.E.

Serie: Correspondencia y administración.

Caja: 7

Expediente: 24

Documento: 2120

Foja: 1f

Folio: 1258

N° de ficha: 1259

Fecha: 16 de junio de 1925 Lugar: México.

Descripción: Carta dirigida a Virginia Guerra del Comité Ejecutivo, en la cual le agradecen su adhesión y se le envía un ejemplar del reglamento General para su lectura y se le pide que dirija toda la correspondencia a Edmundo Belmonte.

Observaciones: Mecanuscrito en buen estado y sin firma. El documento presenta otro folio el 2904.

Fondo: ARA

Sección: Militante cristero

Subsección: L.N.D.L.R., C.D y C.E.

Serie: Correspondencia y administración.

Caja: 6

Expediente: 23

Documento: 2121

Foja: 1f

Folio: 1259

N° de ficha: 1260

Fecha: 16 de junio de 1925 Lugar: México.

Descripción: Carta dirigida a Concepción R.V de Ruiz del Comité Ejecutivo, en la cual le agradecen su adhesión y se le envía un ejemplar del reglamento General para su lectura y se le pide que se entreviste con los Jefes de las Asociaciones Religiosas para formar un Comité Local y que dirija toda la correspondencia a Edmundo Belmonte.

Observaciones: Mecanuscrito en buen estado y sin firma. El documento presenta otro folio el 2905.

Fondo: ARA

Sección: Militante cristero

Subsección: L.N.D.L.R., C.D y C.E.

Serie: Correspondencia y administración.

Caja: 6

Expediente: 23

Documento: 2122

Foja: 1f

Folio: 1260

N° de ficha: 1261

Fecha: 16 de junio de 1925 Lugar: México.

Descripción: Carta dirigida a Julia Calvillo del Comité Ejecutivo, en la cual le agradecen su adhesión y se le envía un ejemplar del reglamento General para su lectura y se le pide que se ponga en contacto con el Jefe del estado José Trinidad.

Observaciones: Mecanuscrito en buen estado y sin firma. El documento presenta otro folio el 2906.

Fondo: ARA

Sección: Militante cristero

Subsección: L.N.D.L.R., C.D y C.E.

Serie: Correspondencia y administración.

Caja: 6

Expediente: 23

Documento: 2123

Foja: 1f

Folio: 1261

N° de ficha: 1262

Fecha: 16 de junio de 1925 Lugar: México.

Descripción: Carta dirigida a Amada Kerene del Comité Ejecutivo, en la cual le agradecen su adhesión y se le envía un ejemplar del reglamento General para su lectura se le pide que se reúna con el Jefe del Estado José Trinidad García.

Observaciones: Mecanuscrito en buen estado y sin firma. El documento presenta otro folio el 2907.

Fondo: ARA

Sección: Militante cristero

Subsección: L.N.D.L.R., C.D y C.E.

Serie: Correspondencia y administración.

Caja: 6 Expediente: 23 Documento: 2124 Foja: 1f Folio: 1262

N° de ficha: 1263

Fecha: 16 de junio de 1925 Lugar: México.

Descripción: Carta dirigida a Elvira Núñez de Rocha del Comité Ejecutivo, en la cual le agradecen su adhesión y se le envía un ejemplar del reglamento General para su lectura se le pide que se ponga en contacto con Julio R. Luengas.

Observaciones: Mecanuscrito en buen estado y sin firma. El documento presenta otro folio el 2908.

Fondo: ARA

Sección: Militante cristero

Subsección: L.N.D.L.R., C.D y C.E.

Serie: Correspondencia y administración.

Caja: 6 Expediente: 23 Documento: 2125 Foja: 1f Folio: 1263

N° de ficha: 1264

Fecha: 16 de junio de 1925 Lugar: México.

Descripción: Carta dirigida a Micaela Flores del Comité Ejecutivo, en la cual le agradecen su adhesión y se le envía un ejemplar del reglamento General para su lectura se le pide que se reúna con el Jefe del Estado José Trinidad García.

Observaciones: Mecanuscrito en buen estado y sin firma. El documento presenta otro folio el 2909.

Fondo: ARA

Sección: Militante cristero

Subsección: L.N.D.L.R., C.D y C.E.

Serie: Correspondencia y administración.

Caja: 7 Expediente: 24 Documento: 2126 Foja: 1f Folio: 1264

N° de ficha: 1267

Fecha: 16 de junio de 1925 Lugar: México.

Descripción: Carta dirigida a Josefa S. de Romero del Comité Ejecutivo, en la cual le agradecen su adhesión y se le envía un ejemplar del reglamento General para su lectura y se le pide que se entreviste con los Jefes de las Asociaciones Religiosas para formar un Comité Local y que dirija toda la correspondencia a Edmundo Belmonte.

Observaciones: Mecanuscrito en buen estado y sin firma. El documento presenta otro folio el 2910.

Fondo: ARA

Sección: Militante cristero

Subsección: L.N.D.L.R., C.D y C.E.

Serie: Correspondencia y administración.

Caja: 7 Expediente: 24 Documento: 2127 Foja: 1f Folio: 1267

N° de ficha: 1268

Fecha: 16 de junio de 1925 Lugar: México.

Descripción: Carta dirigida a María Elena de Camargo del Comité Ejecutivo, en la cual le agradecen su adhesión y se le envía un ejemplar del reglamento General para su lectura y se le pide que se reúna con el dirigente del Comité Regional Alfonso de la Torre.

Observaciones: Mecanuscrito en buen estado y sin firma. El documento presenta otro folio el 2911.

Fondo: ARA

Sección: Militante cristero

Subsección: L.N.D.L.R., C.D y C.E. Serie: Correspondencia y administración.
Caja: 7 Expediente: 24 Documento: 2128 Foja: 1f Folio: 1268

N° de ficha: 1269

Fecha: 16 de junio de 1925 Lugar: México.

Descripción: Carta dirigida a Paula N. de Espinosa del Comité Ejecutivo, en la cual le agradecen su adhesión y se le envía un ejemplar del reglamento General para su lectura y se le pide que se entreviste con los Jefes de las Asociaciones Religiosas para formar un Comité Local y que dirija toda la correspondencia a Edmundo Belmonte.

Observaciones: Mecanuscrito en buen estado y sin firma. El documento presenta otro folio el 2912.

Fondo: ARA

Sección: Militante cristero

Subsección: L.N.D.L.R., C.D y C.E. Serie: Correspondencia y administración.
Caja: 7 Expediente: 24 Documento: 2129 Foja: 1f Folio: 1269

N° de ficha: 1270

Fecha: 16 de junio de 1925 Lugar: Acámbaro.

Descripción: Carta dirigida a Edmundo Belmonte de los Caballeros de Colón en la cual se menciona que el Secretario del Comité se comunicó para pedir informes, sin embargo no se ha designado Comisario Local porque no se ha hecho el nombramiento por parte del Comité.

Observaciones: Manuscrito en buen estado, con letra poco legible, sin firma. El documento presenta otro folio el 2913.

Fondo: ARA

Sección: Militante cristero

Subsección: L.N.D.L.R., C.D y C.E. Serie: Correspondencia y administración.
Caja: 7 Expediente: 24 Documento: 2130 Foja: 1/2f Folio: 1270

N° de ficha: 1271

Fecha: S/F Lugar: S/L.

Descripción: Continuación del documento anterior, en el cual se le pide a Edmundo Belmonte que active al Comité para que designen al Comisario Local, le menciona que ya fue hecha la adhesión al Obispo de Huejutla.

Observaciones: Manuscrito en buen estado, con letra poco legible, con firma. El documento presenta otro folio el 2914.

Fondo: ARA

Sección: Militante cristero

Subsección: L.N.D.L.R., C.D y C.E. Serie: Correspondencia y administración.
Caja: 7 Expediente: 24 Documento: 2130 Foja: 2/2f Folio: 1271

N° de ficha: 1272

Fecha: 16 de junio de 1925 Lugar: México.

Descripción: Carta dirigida a Teresa R. de Ricayo del Comité Ejecutivo, en la cual le agradecen su adhesión y se le envía un ejemplar del reglamento General para su lectura, se le pide que se reúna con Ruperto Cruz quien organiza los trabajos.

Observaciones: Mecanuscrito en buen estado y sin firma. El documento presenta otro folio el 2915.

Fondo: ARA Sección: Militante cristero
Subsección: L.N.D.L.R., C.D y C.E. Serie: Correspondencia y administración.
Caja: 7 Expediente: 24 Documento: 2131 Foja: 1f Folio: 1271

N° de ficha: 1272

Fecha: 16 de junio de 1925 Lugar: México.

Descripción: Carta dirigida a Fausta Y. de Romay del Comité Ejecutivo, en la cual le agradecen su adhesión y se le envía un ejemplar del reglamento General para su lectura y se le pide que se reúna con el Jefe del Estado Enrique Gómez Haro.

Observaciones: Mecanuscrito en buen estado y sin firma. El documento presenta otro folio el 2916.

Fondo: ARA Sección: Militante cristero
Subsección: L.N.D.L.R., C.D y C.E. Serie: Correspondencia y administración.
Caja: 7 Expediente: 24 Documento: 2132 Foja: 1f Folio: 1272

N° de ficha: 1273

Fecha: 16 de junio de 1925 Lugar: México.

Descripción: Carta dirigida a Loreto Domínguez del Comité ejecutivo, en la cual agraden su adhesión y le informan que por el momento en el Estado la Iglesia puede trabajar con toda libertad y que por el momento solo los mantengan informados.

Observaciones: Mecanuscrito en buen estado y sin firma. El documento presenta otro folio el 2917.

Fondo: ARA Sección: Militante cristero
Subsección: L.N.D.L.R., C.D y C.E. Serie: Correspondencia y administración.
Caja: 7 Expediente: 24 Documento: 2133 Foja: 1f Folio: 1273

N° de ficha: 1274

Fecha: 17 de junio de 1925 Lugar: Atlixco.

Descripción: Adhesión de M. Hernández dirigida a Miguel Palomar y Vizcarra.

Observaciones: Manuscrito en buen estado y con firma. El documento presenta otro folio el 2918.

Fondo: ARA Sección: Militante cristero
Subsección: L.N.D.L.R., C.D y C.E. Serie: Correspondencia y administración.
Caja: 7 Expediente: 24 Documento: 2134 Foja: 1f Folio: 1274

N° de ficha: 1275

Fecha: 17 de junio de 1925 Lugar: Sahuayo.

Descripción: Carta dirigida a F. García de Quevedo de Jesús Espinosa, en la cual se le informa que ha quedado establecida la Mesa Directiva

Observaciones: Manuscrito en buen estado y con firma. El documento presenta otro folio el 2919.

Fondo: ARA Sección: Militante cristero
Subsección: L.N.D.L.R., C.D y C.E. Serie: Correspondencia y administración.
Caja: 7 Expediente: 24 Documento: 2135 Foja: 1f Folio: 1275

N° de ficha: 1276

Fecha: 17 de junio de 1925 Lugar: México, D.F.

Descripción: Carta dirigida a F. García de Quevedo de Heriberto Navarrete, en la cual le informan que fueron expulsados 9 estudiantes por haber participado en las manifestaciones, también le menciona que el presidente del Comité fue organizador de la Unión Popular.

Observaciones: Manuscrito en buen estado y con firma. El documento presenta otro folio el 2920.

Fondo: ARA Sección: Militante cristero
Subsección: L.N.D.L.R., C.D y C.E. Serie: Correspondencia y administración.
Caja: 7 Expediente: 24 Documento: 2136 Foja: 1f Folio: 1276

N° de ficha: 1277

Fecha: 17 de junio de 1925 Lugar: Jalpa.

Descripción: Carta dirigida a F. García de Quevedo del secretario Particular de Jalpa, en la cual le informan que se recibió el Reglamento y como ha quedado integrado el personal de las Secciones.

Observaciones: Manuscrito en buen estado y con firma. El documento presenta otro folio el 2921.

Fondo: ARA Sección: Militante cristero
Subsección: L.N.D.L.R., C.D y C.E. Serie: Correspondencia y administración.
Caja: 7 Expediente: 24 Documento: 2137 Foja: 1f Folio: 1277

N° de ficha: 1278

Fecha: S/F Lugar: S/L.

Descripción: Circular No. 2, en la cual se habla de los atropello en Jalisco, por lo que se pide llevar una campaña en contra del Gobernador Zuno.

Observaciones: Manuscrito en buen estado y sin firma. El documento presenta otro folio el 2922.

Fondo: ARA Sección: Militante cristero
Subsección: L.N.D.L.R., C.D y C.E. Serie: Correspondencia y administración.
Caja: 7 Expediente: 24 Documento: 2138 Foja: 1f Folio: 1278

N° de ficha: 1279

Fecha: 18 de junio de 1926 Lugar: Jalpa.

Descripción: Isaías Muñoz Soto del Jefe Organizador, en la cual se le informa que se ha enviado la lista de personas para encargarse de la Delegación Regional.

Observaciones: Mecanuscrito en buen estado y sin firma. El documento presenta otro folio el 2923.

Fondo: ARA Sección: Militante cristero

Subsección: L.N.D.L.R., C.D y C.E. Serie: Correspondencia y administración.
Caja: 7 Expediente: 24 Documento: 2139 Foja: 1f Folio: 1279

N° de ficha: 1280

Fecha: 18 de junio de 1926 Lugar: México.

Descripción: Carta dirigida a F. García de Quevedo de la Jefatura Local No.8, en la cual se le informa que se ha expedido el nombramiento de Jefe Local a Enrique Barrada.

Observaciones: Mecanuscrito en buen estado y con firma. El documento presenta otro folio el 2924.

Fondo: ARA

Sección: Militante cristero

Subsección: L.N.D.L.R., C.D y C.E.

Serie: Correspondencia y administración.

Caja: 7 Expediente: 24 Documento: 2140 Foja: 1f Folio: 1280

N° de ficha: 1281

Fecha: 20 de junio de 1926 Lugar: México.

Descripción: Carta dirigida a Fernando Villanueva del Comité Ejecutivo, en la cual se le informa que no se han recibido adhesiones y que se le adjunta una copia del Reglamento, también se le pide que informe si puede cumplir con la tarea.

Observaciones: Mecanuscrito en buen estado y sin firma. El documento presenta otro folio el 2925.

Fondo: ARA

Sección: Militante cristero

Subsección: L.N.D.L.R., C.D y C.E.

Serie: Correspondencia y administración.

Caja: 7 Expediente: 24 Documento: 2141 Foja: 1f Folio: 1281

N° de ficha: 1282

Fecha: 20 de junio de 1926 Lugar: México.

Descripción: Carta dirigida a Miguel Hernández del Comité Ejecutivo, en la cual le agradecen su adhesión, le envían una circular relativa al Evangelio y le piden que se ponga en contacto con el Jefe del Estado Enrique Gómez Haro.

Observaciones: Mecanuscrito en buen estado y sin firma. El documento presenta otro folio el 2926.

Fondo: ARA

Sección: Militante cristero

Subsección: L.N.D.L.R., C.D y C.E.

Serie: Correspondencia y administración.

Caja: 7 Expediente: 24 Documento: 2142 Foja: 1f Folio: 1282

N° de ficha: 1283

Fecha: 20 de junio de 1926 Lugar: México.

Descripción: Carta dirigida a Felipe Castañeda del Comité Ejecutivo, en la cual le agradecen su adhesión, le envían una circular relativa al Evangelio y le piden que se ponga en contacto con el Delegado regional J. Trinidad García.

Observaciones: Mecanuscrito en buen estado y sin firma. El documento presenta otro folio el 2927.

Fondo: ARA

Sección: Militante cristero

Subsección: L.N.D.L.R., C.D y C.E.

Serie: Correspondencia y administración.

N° de ficha: 1284

Fecha: 20 de junio de 1926 Lugar: México.

Descripción: Carta dirigida a Anacleto González Flores del Comité Ejecutivo, en la cual le mencionan que han recibido información de que pronto cerrarán el Instituto de Ciencias y expulsar a los jesuitas, por lo que piden abrir una campaña en contra del Gobernador del Estado.

Observaciones: Mecanuscrito en buen estado y sin firma. El documento presenta otro folio el 2928.

Fondo: ARA

Sección: Militante cristero

Subsección: L.N.D.L.R., C.D y C.E.

Serie: Correspondencia y administración.

Caja: 7 Expediente: 24 Documento: 2144 Foja: 1f Folio: 1284

N° de ficha: 1285

Fecha: 20 de junio de 1926 Lugar: México.

Descripción: Carta dirigida a U. López del Comité Ejecutivo, en la cual le informan que la propaganda anti-bolchevique tuvo que suspenderse debido a la presión de la CROM y por razones estratégicas no le convenía al Lic. Zuñiga que la Liga obrara energéticamente, por lo que han enviado la circular para que cada Asociación Religiosa haga la propagan individualmente.

Observaciones: Mecanuscrito en buen estado y sin firma. El documento presenta otro folio el 2929.

Fondo: ARA

Sección: Militante cristero

Subsección: L.N.D.L.R., C.D y C.E.

Serie: Correspondencia y administración.

Caja: 7 Expediente: 24 Documento: 2145 Foja: 1f Folio: 1285

N° de ficha: 1286

Fecha: 20 de junio de 1926 Lugar: México.

Descripción: Carta dirigida a Fernando García de Quevedo del Presidente Local, en la cual se agradece la fundación de la L.N de D.R. y se menciona que no se ha podido comenzar a trabajar.

Observaciones: Mecanuscrito en buen estado y sin firma. El documento presenta otro folio el 2930.

Fondo: ARA

Sección: Militante cristero

Subsección: L.N.D.L.R., C.D y C.E.

Serie: Correspondencia y administración.

Caja: 7 Expediente: 24 Documento: 2146 Foja: 1f Folio: 1286

N° de ficha: 1287

Fecha: 20 de junio de 1925 Lugar: México.

Descripción: Carta dirigida a Edmundo Belmonte de María Salas, en la cual le menciona que se mandaron a imprimir mil copias del manifiesto para su distribución y que queda en espera de instrucciones.

Observaciones: Manuscrito en buen estado, con letra poco legible y con firma. El documento presenta otro folio el 2931.

Fondo: ARA

Sección: Militante cristero

Subsección: L.N.D.L.R., C.D y C.E.

Serie: Correspondencia y administración.

Caja: 7

Expediente: 24

Documento: 2147

Foja: 1f

Folio: 1287

N° de ficha: 1288

Fecha: 20 de junio de 1925

Lugar: México.

Descripción: Carta dirigida a Fernando García de Quevedo de Jesús Guillen, en la cual le informa que recibió los folletos y la copia del Reglamento, además le comenta que ha tenido acercamiento los grupos adscritos a la Liga para no permanecer inerte, le envía \$4.50.

Observaciones: Mecanuscrito en buen estado y con firma. El documento presenta otro folio el 2932.

Fondo: ARA

Sección: Militante cristero

Subsección: L.N.D.L.R., C.D y C.E.

Serie: Correspondencia y administración.

Caja: 7

Expediente: 24

Documento: 2148

Foja: 1f

Folio: 1288

N° de ficha: 1289

Fecha: 20 de junio de 1925

Lugar: México.

Descripción: Carta dirigida a Rafael Bucio del Comité Ejecutivo, en la cual le informan que puede dirigir los trabajos de organización en lo que envían el nombramiento de Jefe.

Observaciones: Mecanuscrito en buen estado y con firma. El documento presenta otro folio el 2933.

Fondo: ARA

Sección: Militante cristero

Subsección: L.N.D.L.R., C.D y C.E.

Serie: Correspondencia y administración.

Caja: 7

Expediente: 24

Documento: 2149

Foja: 1f

Folio: 1289

N° de ficha: 1290

Fecha: 21 de junio de 1925

Lugar: México.

Descripción: Carta dirigida a F. de Quevedo en la cual le informan que han recibido varias adhesiones y se decidió hacer un padrón, le comentan que se hacen reuniones informativas y de lectura.

Observaciones: Mecanuscrito en buen estado y sin firma. El documento presenta otro folio el 2934.

Fondo: ARA

Sección: Militante cristero

Subsección: L.N.D.L.R., C.D y C.E.

Serie: Correspondencia y administración.

Caja: 7

Expediente: 24

Documento: 2150

Foja: 1/3f

Folio: 1290

N° de ficha: 1291

Fecha: 21 de junio de 1925

Lugar: México.

Descripción: Carta dirigida a F. de Quevedo en la cual informa como está conformada la Mesa Directiva, le comenta que no han sido tan molestados por las autoridades como esperaban

Observaciones: Mecanuscrito en buen estado y sin firma. El documento presenta otro folio el 2935.

Fondo: ARA

Sección: Militante cristero

Subsección: L.N.D.L.R., C.D y C.E.

Serie: Correspondencia y administración.

Caja: 7

Expediente: 24

Documento: 2151

Foja: 2/3f

Folio: 1291

N° de ficha: 1292

Fecha: 21 de junio de 1925

Lugar: México.

Descripción: Continuación del documento anterior. Carta dirigida a F. de Quevedo de Alfonso de la Torre, en el cual se le informa que se hizo un inventario de los Templos y se han puesto al servicio del Obispo.

Observaciones: Mecanuscrito en buen estado y con firma. El documento presenta otro folio el 2936.

Fondo: ARA

Sección: Militante cristero

Subsección: L.N.D.L.R., C.D y C.E.

Serie: Correspondencia y administración.

Caja: 7

Expediente: 24

Documento: 2152

Foja: 3/3f

Folio: 1292

N° de ficha: 1293

Fecha: 21 de junio de 1925

Lugar: S/L.

Descripción: Carta dirigida a Fernando García Quevedo de Fernando y Bernardo Baltazar, en la cual le informan sobre la conformación del Centro local de la Liga en San Luis de la Paz.

Observaciones: Mecanuscrito en buen estado y con firma. El documento presenta otro folio el 2937.

Fondo: ARA

Sección: Militante cristero

Subsección: L.N.D.L.R., C.D y C.E.

Serie: Correspondencia y administración.

Caja: 7

Expediente: 24

Documento: 2153

Foja: 1f

Folio: 1293

N° de ficha: 1294

Fecha: 12 de junio de 1926

Lugar: Chilapa.

Descripción: Carta dirigida a Manuel de la Peza de Emilio Rendón, en la cual le informa que acepta el cargo de Delegado Regional y acepta la invitación a la junta de Delegados, también le remite algunos trabajos que ha estado haciendo para su publicación esperando que los aprueben.

Observaciones: Mecanuscrito en buen estado y con firma. El documento presenta otro folio el 2938.

Fondo: ARA

Sección: Militante cristero

Subsección: L.N.D.L.R., C.D y C.E.

Serie: Correspondencia y administración.

Caja: 7

Expediente: 24

Documento: 2154

Foja: 1f

Folio: 1294

N° de ficha: 1295

Fecha: S/F

Lugar: S/L.

Fecha: 22 de junio de 1926

Lugar: Tamaulipas.

Descripción: Carta dirigida a Manuel Peza de O.R Osorno, en la cual le informa que el Delegado regional de la Unión Popular es el Sr. Sixto Rodríguez y con quien ya se ha puesto en contacto.

Observaciones: Mecanuscrito en buen estado y con firma. El documento presenta otro folio el 2939.

Fondo: ARA Sección: Militante cristero
Subsección: L.N.D.L.R., C.D y C.E. Serie: Correspondencia y administración.
Caja: 7 Expediente: 24 Documento: 2155 Foja: 1f Folio: 1295

N° de ficha: 1296

Fecha: 22 de junio de 1925 Lugar: México.

Descripción: Carta dirigida al Secretario Provisional de la L.N. de D.R. de Secretario General, en la cual le agradecen las manifestaciones por las adhesiones enviadas y toman nota sobre el local adquirido por el Comité.

Observaciones: Mecanuscrito en buen estado y con firma. El documento presenta otro folio el 2940.

Fondo: ARA Sección: Militante cristero
Subsección: L.N.D.L.R., C.D y C.E. Serie: Correspondencia y administración.
Caja: 7 Expediente: 24 Documento: 2156 Foja: 1f Folio: 1296

N° de ficha: 1297

Fecha: 22 de junio de 1925 Lugar: México.

Descripción: Carta dirigida a F. G de Quevedo de la Unión del Magisterio Católico, en la cual desean saber cuál va a ser la actitud a tomar ante la conversión de las escuelas particulares en laicas.

Observaciones: Mecanuscrito en buen estado y sin firma. El documento presenta otro folio el 2941.

Fondo: ARA Sección: Militante cristero
Subsección: L.N.D.L.R., C.D y C.E. Serie: Correspondencia y administración.
Caja: 7 Expediente: 24 Documento: 2157 Foja: 1f Folio: 1297

N° de ficha: 1298

Fecha: 22 de junio de 1925 Lugar: México.

Descripción: Carta dirigida a Armando Téllez del Comité Ejecutivo, en la cual se dan por enterados del nombramiento que hizo y se pide entrevistarse con Juan Laine a la mayor brevedad pues ha iniciado una campaña de donativos y no quieren que se entorpezca el trabajo.

Observaciones: Mecanuscrito en buen estado y sin firma. El documento presenta otro folio el 2942.

Fondo: ARA Sección: Militante cristero
Subsección: L.N.D.L.R., C.D y C.E. Serie: Correspondencia y administración.
Caja: 7 Expediente: 24 Documento: 2158 Foja: 1f Folio: 1298

N° de ficha: 1299

Fecha: 22 de junio de 1925 Lugar: México.

Descripción: Carta dirigida a Edmundo Belmonte de Juan Ruela, en la cual le menciona que la mayoría de las asociaciones a las que se refiere pertenecen a la L.C.P.P. y trabajar con ellas traería muchos inconvenientes, por lo que queda en espera de instrucciones.

Observaciones: Manuscrito en buen estado y con firma. El documento presenta otro folio el 2943.

Fondo: ARA

Sección: Militante cristero

Subsección: L.N.D.L.R., C.D y C.E.

Serie: Correspondencia y administración.

Caja: 7

Expediente: 24

Documento: 2159

Foja: 1f

Folio: 1299

N° de ficha: 1300

Fecha: 23 de junio de 1925 Lugar: Guadalajara.

Descripción: Carta del Comité Pro-libertad de Trabajo al Presidente de la Liga Nacional de Defensa Religiosa, en la cual le informan que con ayuda de otras asociaciones ha quedado establecido el Comité con el objeto de defender a los obreros católicos, solicitan su ayuda y apoyo, además de ponerse a sus órdenes.

Observaciones: Mecanuscrito en buen estado y con firma. El documento presenta otro folio el 2944.

Fondo: ARA

Sección: Militante cristero

Subsección: L.N.D.L.R., C.D y C.E.

Serie: Correspondencia y administración.

Caja: 7

Expediente: 24

Documento: 2160

Foja: 1f

Folio: 1300

N° de ficha: 1301

Fecha: 23 de junio de 1925 Lugar: Huichapan, Hidalgo.

Descripción: Carta dirigida al C. regional de México de Carmen Badillo, en la cual le menciona que el Centro Local está haciendo propaganda a favor de la Liga por lo que solicitan Folletos, hojas, escritos y todo lo necesario para continuar con el trabajo.

Observaciones: Mecanuscrito en buen estado y con firma. El documento presenta otro folio el 2945.

Fondo: ARA

Sección: Militante cristero

Subsección: L.N.D.L.R., C.D y C.E.

Serie: Correspondencia y administración.

Caja: 7

Expediente: 24

Documento: 2161

Foja: 1f

Folio: 1301

N° de ficha: 1302

Fecha: S/F Lugar: S/L.

Fecha: 23 de junio de 1925 Lugar: Huichapan, Hidalgo.

Descripción: Carta dirigida al C. regional de México de Carmen Badillo, en la cual le menciona que el Centro Local está haciendo propaganda a favor de la Liga por lo que solicitan Folletos, hojas, escritos y todo lo necesario para continuar con el trabajo.

Observaciones: Mecanuscrito en buen estado y con firma. El documento presenta otro folio el 2946.

Fondo: ARA

Sección: Militante cristero

Subsección: L.N.D.L.R., C.D y C.E.

Serie: Correspondencia y administración.

Caja: 7 Expediente: 24 Documento: 2162 Foja: 1f Folio: 1302

N° de ficha: 1303

Fecha: 25 de junio de 1925 Lugar: México, D.F.

Descripción: carta dirigida a G. de Quevedo de Luz María González, en la cual se le informa que le Sr. Bucio no ha respondido, agradece el ejemplar que le envió y le informa que tendrán una junta general para reunir más adhesiones.

Observaciones: Manuscrito en buen estado, con letra poco legible y con firma. El documento presenta otro folio el 2947.

Fondo: ARA

Sección: Militante cristero

Subsección: L.N.D.L.R., C.D y C.E.

Serie: Correspondencia y administración.

Caja: 7 Expediente: 24 Documento: 2163 Foja: 1f Folio: 1303

N° de ficha: 1304

Fecha: 23 de junio de 1925 Lugar: México.

Descripción: Carta dirigida a Carlos Salas del Comité Ejecutivo, en la cual se le solicita investigar el caso del Obispo de San Marcos, el cual fue condenado a 7 años de prisión con motivo de los últimos acontecimientos.

Observaciones: Mecanuscrito en buen estado y sin firma. El documento presenta otro folio el 2948.

Fondo: ARA

Sección: Militante cristero

Subsección: L.N.D.L.R., C.D y C.E.

Serie: Correspondencia y administración.

Caja: 7 Expediente: 24 Documento: 2164 Foja: 1f Folio: 1304

N° de ficha: 1305

Fecha: 24 de junio de 1925 Lugar: México.

Descripción: Carta dirigida a Isaías Muñoz del Comité Ejecutivo, en la cual agradecen el haberse establecido tan pronto y le informan que adjunta cinco ejemplares del Reglamento General Provisional.

Observaciones: Mecanuscrito en buen estado y sin firma. El documento presenta otro folio el 2949.

Fondo: ARA

Sección: Militante cristero

Subsección: L.N.D.L.R., C.D y C.E.

Serie: Correspondencia y administración.

Caja: 7 Expediente: 24 Documento: 2165 Foja: 1f Folio: 1305

N° de ficha: 1306

Fecha: 24 de junio de 1925 Lugar: Guadalajara.

Descripción: carta dirigida a F.G. de Quevedo, en la cual se le informa que se apoyará la campaña contra el Gobernador Zuno y que se intensificará, pues no se pueden permitir esos atropellos en contra de los católicos, por lo que es momento de unirse para lograr la libertad deseada. Se desconoce el remitente.

Observaciones: Mecanuscrito en buen estado y sin firma. El documento presenta otro folio el 2950.

Fondo: ARA

Sección: Militante cristero

Subsección: L.N.D.L.R., C.D y C.E. Serie: Correspondencia y administración.
Caja: 7 Expediente: 24 Documento: 2166 Foja: 1f Folio: 1306

N° de ficha: 1307

Fecha: S/F Lugar: S/L.

Descripción:

Observaciones: Mecanuscrito en buen estado y sin firma. El documento presenta otro folio el 2951.

Fondo: ARA

Sección: Militante cristero

Subsección: L.N.D.L.R., C.D y C.E.

Serie: Correspondencia y administración.

Caja: 7 Expediente: 24

Documento: 2167

Foja: 1f

Folio: 1307

N° de ficha: 1308

Fecha: S/F Lugar: S/L.

Descripción: Continuación del documento anterior. En el cual le envía saludos de Nacho Orozco.

Observaciones: Mecanuscrito en buen estado y con firma. El documento presenta otro folio el 2951.

Fondo: ARA

Sección: Militante cristero

Subsección: L.N.D.L.R., C.D y C.E.

Serie: Correspondencia y administración.

Caja: 7 Expediente: 24

Documento: 2167

Foja: 1f

Folio: 1308

N° de ficha: 1309

Fecha: 24 de junio de 1925 Lugar: México.

Descripción: Carta dirigida a Heriberto Navarrete del Comité Ejecutivo, en la cual le informan que se encuentran satisfechos porque ya pueden trabajar con libertad lo cual se ha comprobado en el último ejemplar de "Gladium" y le envían un impreso del que hablaron la última vez.

Observaciones: Mecanuscrito en buen estado y sin firma. El documento presenta otro folio el 2952.

Fondo: ARA

Sección: Militante cristero

Subsección: L.N.D.L.R., C.D y C.E.

Serie: Correspondencia y administración.

Caja: 7 Expediente: 24

Documento: 2168

Foja: 1f

Folio: 1309

N° de ficha: 1310

Fecha: 24 de junio de 1925 Lugar: Jalisco.

Descripción: declaración del Delegado Regional de Jalisco Anacleto González Flores, en la cual se muestra en contra del Gobernador Zuno por la clausura de distintos Institutos y por los atropellos sufridos por parte de su gobierno.

Observaciones: Mecanuscrito en buen estado y sin firma. El documento presenta otro folio el 2953.

Fondo: ARA

Sección: Militante cristero

Subsección: L.N.D.L.R., C.D y C.E.

Serie: Correspondencia y administración.

Caja: 7 Expediente: 24

Documento: 2169

Foja: 1f

Folio: 1310

N° de ficha: 1311

Fecha: 24 de junio de 1925 Lugar: México.

Descripción: Carta dirigida a la Benemérita Revista Católica del Comité Ejecutivo, en la cual le informan que han pasado su asunto al Lic. Rafael ceniceros Villareal para que él lo tramite, en breve se les informara.

Observaciones: Mecanuscrito en buen estado y sin firma. El documento presenta otro folio el 2954.

Fondo: ARA

Sección: Militante cristero

Subsección: L.N.D.L.R., C.D y C.E.

Serie: Correspondencia y administración.

Caja: 7

Expediente: 24

Documento: 2170

Foja: 1f

Folio: 1311

N° de ficha: 1312

Fecha: S/F Lugar: S/L.

Descripción: Lista de caballeros adheridos a la Liga Nacional de Defensa Religiosa domiciliados en el Distrito Federal.

Observaciones: Mecanuscrito en buen estado y sin firma. El documento presenta otro folio el 2955.

Fondo: ARA

Sección: Militante cristero

Subsección: L.N.D.L.R., C.D y C.E.

Serie: Correspondencia y administración.

Caja: 7

Expediente: 24

Documento: 2171

Foja: 1/3f

Folio: 1312

N° de ficha: 1313

Fecha: S/F Lugar: S/L.

Descripción: Lista de caballeros adheridos a la Liga Nacional de Defensa Religiosa domiciliados en el Distrito Federal. Continuación del documento anterior.

Observaciones: Mecanuscrito en buen estado, manchado ligeramente del margen superior y sin firma. El documento presenta otro folio el 2956.

Fondo: ARA

Sección: Militante cristero

Subsección: L.N.D.L.R., C.D y C.E.

Serie: Correspondencia y administración.

Caja: 7

Expediente: 24

Documento: 2171

Foja: 2/3f

Folio: 1313

N° de ficha: 1314

Fecha: S/F Lugar: S/L.

Descripción: Lista de caballeros adheridos a la Liga Nacional de Defensa Religiosa domiciliados en el Distrito Federal. Continuación del documento anterior.

Observaciones: Mecanuscrito en buen estado y sin firma. El documento presenta otro folio el 2957.

Fondo: ARA

Sección: Militante cristero

Subsección: L.N.D.L.R., C.D y C.E.

Serie: Correspondencia y administración.

Caja: 7

Expediente: 24

Documento: 2172

Foja: 3/3f

Folio: 1314

N° de ficha: 1315

Fecha: S/F Lugar: S/L.

Descripción: Lista de adhesiones a la Liga Nacional de Defensa Religiosa de la República. Se encuentra el estado de Aguascalientes, Coahuila y Chihuahua.

Observaciones: Mecanuscrito en buen estado, ligeramente manchado y sin firma. El documento presenta otro folio el 2958.

Fondo: ARA

Sección: Militante cristero

Subsección: L.N.D.L.R., C.D y C.E.

Serie: Correspondencia y administración.

Caja: 7

Expediente: 24

Documento: 2173

Foja: 1/9f

Folio: 1315

N° de ficha: 1316

Fecha: S/F Lugar: S/L.

Descripción: Continuación del documento anterior. Se encuentran adhesiones del Estado de Durango y Guanajuato.

Observaciones: Mecanuscrito en buen estado, ligeramente manchado y sin firma. El documento presenta otro folio el 2959.

Fondo: ARA

Sección: Militante cristero

Subsección: L.N.D.L.R., C.D y C.E.

Serie: Correspondencia y administración.

Caja: 7

Expediente: 24

Documento: 2173

Foja: 2/9f

Folio: 1316

N° de ficha: 1317

Fecha: S/F Lugar: S/L.

Descripción: Continuación del documento anterior. Se encuentran adhesiones del Estado de Guanajuato y Guerrero.

Observaciones: Mecanuscrito en buen estado, ligeramente manchado y sin firma. El documento presenta otro folio el 2960.

Fondo: ARA

Sección: Militante cristero

Subsección: L.N.D.L.R., C.D y C.E.

Serie: Correspondencia y administración.

Caja: 7

Expediente: 24

Documento: 2173

Foja: 3/9f

Folio: 1317

N° de ficha: 1318

Fecha: S/F Lugar: S/L.

Descripción: Continuación del documento anterior. Se encuentran adhesiones del Estado de Jalisco e Hidalgo.

Observaciones: Mecanuscrito en buen estado y sin firma. El documento presenta otro folio el 2961.

Fondo: ARA

Sección: Militante cristero

Subsección: L.N.D.L.R., C.D y C.E.

Serie: Correspondencia y administración.

Caja: 7

Expediente: 24

Documento: 2173

Foja: 4/9f

Folio: 1318

N° de ficha: 1319

Fecha: S/F Lugar: S/L.

Descripción: Continuación del documento anterior. Se encuentran adhesiones del Estado de Michoacán y Estado de México.

Observaciones: Mecanuscrito en buen estado y sin firma. El documento presenta otro folio el 2962.

Fondo: ARA

Sección: Militante cristero

Subsección: L.N.D.L.R., C.D y C.E.

Serie: Correspondencia y administración.

Caja: 7

Expediente: 24

Documento: 2173

Foja: 5/9f

Folio: 1319

N° de ficha: 1320

Fecha: S/F Lugar: S/L.

Descripción: Continuación del documento anterior. Se encuentran adhesiones del Estado de Michoacán, Morelos y Nayarit.

Observaciones: Mecanuscrito en buen estado y sin firma. El documento presenta otro folio el 2963.

Fondo: ARA

Sección: Militante cristero

Subsección: L.N.D.L.R., C.D y C.E.

Serie: Correspondencia y administración.

Caja: 7

Expediente: 24

Documento: 2173

Foja: 6/9f

Folio: 1320

N° de ficha: 1321

Fecha: S/F Lugar: S/L.

Descripción: Continuación del documento anterior. Se encuentran adhesiones del Estado de Querétaro, San Luis Potosí, Sinaloa, Tabasco y Puebla.

Observaciones: Mecanuscrito en buen estado y sin firma. El documento presenta otro folio el 2964.

Fondo: ARA

Sección: Militante cristero

Subsección: L.N.D.L.R., C.D y C.E.

Serie: Correspondencia y administración.

Caja: 7

Expediente: 24

Documento: 2173

Foja: 7/9f

Folio: 1321

N° de ficha: 1322

Fecha: S/F Lugar: S/L.

Descripción: Continuación del documento anterior. Se encuentran adhesiones del Estado de Tamaulipas, Yucatán, Veracruz y Zacatecas.

Observaciones: Mecanuscrito en buen estado y sin firma. El documento presenta otro folio el 2965.

Fondo: ARA

Sección: Militante cristero

Subsección: L.N.D.L.R., C.D y C.E.

Serie: Correspondencia y administración.

Caja: 7

Expediente: 24

Documento: 2173

Foja: 8/9f

Folio: 1322

N° de ficha: 1323

Fecha: 25 de junio de 1925 Lugar: México.

Descripción: Continuación del documento anterior. Lista del total de adhesiones.

Observaciones: Mecanuscrito en buen estado y sin firma. El documento presenta otro folio el 2966.

Fondo: ARA

Sección: Militante cristero

Subsección: L.N.D.L.R., C.D y C.E.

Serie: Correspondencia y administración.

Caja: 7

Expediente: 24

Documento: 2173

Foja: 9/9f

Folio: 1323

N° de ficha: 1324

Fecha: 25 de junio de 1925 Lugar: San Luis Potosí.

Descripción: Carta dirigida a Edmundo Belmonte de la P. Local de la U.D.C.M., en la cual le agradece el folleto y el cuaderno referente al evangelio, le informa que le adjunta un giro por \$15 pesos.

Observaciones: Mecanuscrito en buen estado, sin firma. El documento presenta otro folio el 2967.

Fondo: ARA

Sección: Militante cristero

Subsección: L.N.D.L.R., C.D y C.E.

Serie: Correspondencia y administración.

Caja: 7

Expediente: 24

Documento: 2174

Foja: 1f

Folio: 1324

N° de ficha: 1325

Fecha: 24 de julio de 1925 Lugar: S/L.

Descripción: Carta dirigida a Pedro Rosales de Rafael Lozano, en la cual informa sobre el establecimiento de la Liga e informa que hará 22 nombramientos, le solicita 25 ejemplares del Reglamento.

Observaciones: Manuscrito en buen estado, con letra poco legible y firma. El documento presenta otro folio el 2968.

Fondo: ARA

Sección: Militante cristero

Subsección: L.N.D.L.R., C.D y C.E.

Serie: Correspondencia y administración.

Caja: 7

Expediente: 24

Documento: 2175

Foja: 1f

Folio: 1325

N° de ficha: 1326

Fecha: 25 de julio de 1925 Lugar: San Luis de la Paz.

Descripción: Carta dirigida a F. G. de Quevedo de L. Cano, en la cual le informan que recibió la Circular No. 1 sobre la campaña en contra del Gobernador Zuno, hubo una reunión en el Centro Local e informaron sobre el asunto.

Observaciones: Manuscrito en buen estado, con letra poco legible y firma. El documento presenta otro folio el 2969.

Fondo: ARA

Sección: Militante cristero

Subsección: L.N.D.L.R., C.D y C.E.

Serie: Correspondencia y administración.

Caja: 7

Expediente: 24

Documento: 2176

Foja: 1f

Folio: 1326

N° de ficha: 1327

Fecha: 25 de junio de 1925 Lugar: Tepehuanes.

Descripción: Carta dirigida a Fernando García de Quevedo de Nicolás Hernández, en la cual le piden que publique su mensaje en contra del Gobernador de Jalisco.

Observaciones: Mecanuscrito en buen estado y con firma. El documento presenta otro folio el 2970.

Fondo: ARA

Sección: Militante cristero

Subsección: L.N.D.L.R., C.D y C.E.

Serie: Correspondencia y administración.

Caja: 7

Expediente: 24

Documento: 2177

Foja: 1f

Folio: 1327

N° de ficha: 1328

Fecha: 25 de junio de 1925 Lugar: Durango.

Descripción: carta dirigida al Comité ejecutivo de A. Guzmán, en la cual les informa que ha enviado cartas al Presidente de la República y al Gobernador de Jalisco.

Observaciones: Mecanuscrito en buen estado y con firma. El documento presenta otro folio el 2971.

Fondo: ARA

Sección: Militante cristero

Subsección: L.N.D.L.R., C.D y C.E.

Serie: Correspondencia y administración.

Caja: 7

Expediente: 24

Documento: 2178

Foja: 1f

Folio: 1328

N° de ficha: 1329

Fecha: S/F Lugar: S/L.

Descripción: Carta del Presiente Local de Córdoba, en la cual informa sobre las cartas de protesta que se enviaron al Presidente de la República y al Gobernador Zuno, menciona que es difícil hacer una manifestación en aquella localidad, queda en espera de noticias sobre el caso del Obispo de Huejutla. Se desconoce el destinatario.

Observaciones: Mecanuscrito en buen estado y con firma. El documento presenta otro folio el 2972.

Fondo: ARA

Sección: Militante cristero

Subsección: L.N.D.L.R., C.D y C.E.

Serie: Correspondencia y administración.

Caja: 7

Expediente: 24

Documento: 2179

Foja: 1f

Folio: 1329

N° de ficha: 1330

Fecha: 25 de junio de 1925 Lugar: Guadalajara.

Descripción: Mensaje dirigido a Edmundo Belmonte de la Sociedad de estudiantes, mencionan que adjuntan unas fotos relativas al caso del Instituto de Ciencias acompañado de un relato.

Observaciones: Mecanuscrito en buen estado y con firma. El documento presenta otro folio el 2973.

Fondo: ARA

Sección: Militante cristero

Subsección: L.N.D.L.R., C.D y C.E.

Serie: Correspondencia y administración.

Caja: 7

Expediente: 24

Documento: 2180

Foja: 1f

Folio: 1330

N° de ficha: 1331

Fecha: 26 de junio de 1925 Lugar: México, D.F.

Descripción: Mensaje para Edmundo Belmonte, en el cual le informan que le adjuntan adhesiones.

Observaciones: Mecanuscrito en buen estado y con firma. El documento presenta otro folio el 2974.

Fondo: ARA

Sección: Militante cristero

Subsección: L.N.D.L.R., C.D y C.E.

Serie: Correspondencia y administración.

Caja: 7

Expediente: 24

Documento: 2181

Foja: 1f

Folio: 1331

N° de ficha: 1332

Fecha: 26 de junio de 1925 Lugar: México.

Descripción: Carta dirigida a Anacleto González Flores del Comité Ejecutivo, en la cual le informan que va a costar trabajo hacer propagan en contra de Zuno por toda la República, también le mencionan que están preparando folletos sobre este asunto para su distribución.

Observaciones: Mecanuscrito en buen estado y sin firma. El documento presenta otro folio el 2975.

Fondo: ARA

Sección: Militante cristero

Subsección: L.N.D.L.R., C.D y C.E.

Serie: Correspondencia y administración.

Caja: 7

Expediente: 24

Documento: 2182

Foja: 1f

Folio: 1332

N° de ficha: 1335

Fecha: 26 de junio de 1925 Lugar: México.

Descripción: Carta dirigida al Comité en Pro Libertad Trabajo del Comité Ejecutivo, en la cual le agradecen su apoyo y les informa que los apoyaran en su causa, comenzaran a hacer gestiones sobre el caso en la prensa para que se dé a conocer.

Observaciones: Mecanuscrito en buen estado y sin firma. El documento presenta otro folio el 2976.

Fondo: ARA

Sección: Militante cristero

Subsección: L.N.D.L.R., C.D y C.E.

Serie: Correspondencia y administración.

Caja: 7

Expediente: 24

Documento: 2183

Foja: 1f

Folio: 1335

N° de ficha: 1336

Fecha: 26 de junio de 1925 Lugar: México.

Descripción: Carta dirigida al Comité Central de la Confederación del Comité Ejecutivo, en la cual les informan que les envían una copia de la Circular referente a la protesta en contra del Gobernador Zuno, además les informan que ya se hicieron las gestiones necesarias sobre el asunto de Juanacatlan.

Observaciones: Mecanuscrito en buen estado y sin firma. El documento presenta otro folio el 2977.

Fondo: ARA

Sección: Militante cristero

Subsección: L.N.D.L.R., C.D y C.E.

Serie: Correspondencia y administración.

Caja: 7

Expediente: 24

Documento: 2184

Foja: 1f

Folio: 1336

N° de ficha: 1337

Fecha: 26 de junio de 1925 Lugar: México.

Descripción: carta dirigida a Paula viuda de Espinosa del Comité Ejecutivo, en la cual le agradecen la recepción a la Circular No. 1.

Observaciones: Mecanuscrito en buen estado y sin firma. El documento presenta otro folio el 2978.

Fondo: ARA

Sección: Militante cristero

Subsección: L.N.D.L.R., C.D y C.E.

Serie: Correspondencia y administración.

Caja: 7

Expediente: 24

Documento: 2185

Foja: 1f

Folio: 1337

N° de ficha: 1338

Fecha: 26 de junio de 1925 Lugar: Jalpa de Cánegas.

Descripción: Carta dirigida a Edmundo Belmonte de Juan Ramírez, en la cual le informa que secundan la campaña en contra del infame Gobernador Zuno, queda en espera de instrucciones.

Observaciones: Mecanuscrito en buen estado, ligeramente manchado y con firma. El documento presenta otro folio el 2979.

Fondo: ARA

Sección: Militante cristero

Subsección: L.N.D.L.R., C.D y C.E.

Serie: Correspondencia y administración.

Caja: 7

Expediente: 24

Documento: 2186

Foja: 1f

Folio: 1338

N° de ficha: 1339

Fecha: 26 de junio de 1925 Lugar: México.

Descripción: Carta dirigida a Everardo Alemán del Comité Ejecutivo, en la cual le agradecen por la atención a la Circular No. 1, además le menciona que ya se encuentra en esa un Comité Local.

Observaciones: Mecanuscrito en buen estado y sin firma. El documento presenta otro folio el 2980.

Fondo: ARA

Sección: Militante cristero

Subsección: L.N.D.L.R., C.D y C.E.

Serie: Correspondencia y administración.

Caja: 7

Expediente: 24

Documento: 2187

Foja: 1f

Folio: 1339

N° de ficha: 1340

Fecha: 26 de junio de 1925 Lugar: México.

Descripción: Carta dirigida a Luz María González del Comité Ejecutivo, en la cual le informan que la carta a la cual hace referencia no fue enviada por la Liga y que ya se recibió la contestación del Sr. Bucio a quien se le encomendó la acción de la Liga.

Observaciones: Mecanuscrito en buen estado y sin firma. El documento presenta otro folio el 2981.

Fondo: ARA

Sección: Militante cristero

Subsección: L.N.D.L.R., C.D y C.E.

Serie: Correspondencia y administración.

Caja: 7

Expediente: 24

Documento: 2188

Foja: 1f

Folio: 1340

N° de ficha: 1341

Fecha: 27 de junio de 1925 Lugar: Salamanca.

Descripción: Carta dirigida a F. G de Quevedo de J. B, en la cual se le informa que se recibió la Circular No. 1 y se le menciona como se encuentran conformadas la secciones

Observaciones: Manuscrito con ligeras manchas, tinta corrida y letra poco legible. El documento presenta otro folio el 2981.

Fondo: ARA

Sección: Militante cristero

Subsección: L.N.D.L.R., C.D y C.E.

Serie: Correspondencia y administración.

Caja: 7

Expediente: 24

Documento: 2189

Foja: 1f

Folio: 1341

N° de ficha: 1342

Fecha: 27 de junio de 1925 Lugar: México.

Descripción: Carta dirigida a Manuel García del Comité Ejecutivo, en la cual se le informa que se ha recibido la terna propuesta para Jefe de la Cabecera y le piden que se ponga en contacto con Juan Manjarrez quien dirige los trabajos de esa capital.

Observaciones: Mecanuscrito en buen estado y sin firma. El documento presenta otro folio el 2982.

Fondo: ARA

Sección: Militante cristero

Subsección: L.N.D.L.R., C.D y C.E.

Serie: Correspondencia y administración.

Caja: 7

Expediente: 24

Documento: 2190

Foja: 1f

Folio: 1342

N° de ficha: 1343

Fecha: 27 de junio de 1925 Lugar: México.

Descripción: Carta dirigida a Clementina Lozano del Comité Ejecutivo, en la cual agradecen su adhesión y le piden que se ponga en contacto con el Comité regional y con quien está a cargo de él el Sr. Ignacio Ortiz.

Observaciones: Mecanuscrito en buen estado y sin firma. El documento presenta otro folio el 2983.

Fondo: ARA

Sección: Militante cristero

Subsección: L.N.D.L.R., C.D y C.E.

Serie: Correspondencia y administración.

Caja: 7

Expediente: 24

Documento: 2191

Foja: 1f

Folio: 1343

N° de ficha: 1344

Fecha: 27 de junio de 1925 Lugar: México.

Descripción: Carta dirigida a Donancio Cano del Comité ejecutivo, en la cual le informan que saben que se ha recibido con gran agrado la Circular No. 1 y le desean éxito en la manifestación que está planeada para el día siguiente.

Observaciones: Mecanuscrito en buen estado y sin firma. El documento presenta otro folio el 2984.

Fondo: ARA

Sección: Militante cristero

Subsección: L.N.D.L.R., C.D y C.E.

Serie: Correspondencia y administración.

Caja: 7

Expediente: 24

Documento: 2192

Foja: 1f

Folio: 1344

N° de ficha: 1345

Fecha: 27 de junio de 1925 Lugar: México.

Descripción: Carta dirigida a Adolfo de la Torre del Comité Ejecutivo, en la cual le mencionan que ya pasó al Comité la terna que propuso para Delegado Regional, le agradecen el trabajo y hecho pues están muy satisfechos con él.

Observaciones: Mecanuscrito en buen estado y sin firma. El documento presenta otro folio el 2985.

Fondo: ARA

Sección: Militante cristero

Subsección: L.N.D.L.R., C.D y C.E.

Serie: Correspondencia y administración.

Caja: 7

Expediente: 24

Documento: 2193

Foja: 1f

Folio: 1345

N° de ficha: 1346

Fecha: S/F Lugar: S/L.

Descripción: Carta dirigida a Fernando García de Quevedo de Jesús Maduro, en la cual le acusa de recibido de la Circular No. 1 y reitera el apoyo sobre el asunto, además le menciona que se mantiene en espera de instrucciones sobre el temas del Obispo de Huejutla.

Observaciones: Mecanuscrito en buen estado y con firma. El documento presenta otro folio el 2986.

Fondo: ARA

Sección: Militante cristero

Subsección: L.N.D.L.R., C.D y C.E.

Serie: Correspondencia y administración.

Caja: 7

Expediente: 24

Documento: 2194

Foja: 1f

Folio: 1346

N° de ficha: 1347

Fecha: 27 de junio de 1925 Lugar: México.

Descripción: carta dirigida a Juan N. Ruelas del Comité Ejecutivo, en la cual le envían una lista de nombres de personas que pueden ayudar son recomendadas de la A.C.J.M.

Observaciones: Mecanuscrito en buen estado y sin firma. El documento presenta otro folio el 2987.

Fondo: ARA

Sección: Militante cristero

Subsección: L.N.D.L.R., C.D y C.E.

Serie: Correspondencia y administración.

Caja: 7

Expediente: 24

Documento: 2195

Foja: 1f

Folio: 1347

N° de ficha: 1348

Fecha: 27 de junio de 1925 Lugar: México.

Descripción: Carta dirigida a María P. de Salas del Comité Ejecutivo, en la cual le informan sobre el envío de una copia del Reglamento General y que se reúna con los jefes de las Asociaciones Religiosas para poder organizarse y establecer un Comité Local.

Observaciones: Mecanuscrito en buen estado y sin firma. El documento presenta otro folio el 2988.

Fondo: ARA

Sección: Militante cristero

Subsección: L.N.D.L.R., C.D y C.E.

Serie: Correspondencia y administración.

Caja: 7

Expediente: 24

Documento: 2196

Foja: 1f

Folio: 1348

N° de ficha: 1349

Fecha: 27 de junio de 1925 Lugar: México.

Descripción: Carta dirigida a Luis Hernández del Comité Ejecutivo, en la cual acusa de recibido la última carta y le adjuntan la Circula No. 1.

Observaciones: Mecanuscrito en buen estado y sin firma. El documento presenta otro folio el 2989.

Fondo: ARA

Sección: Militante cristero

Subsección: L.N.D.L.R., C.D y C.E.

Serie: Correspondencia y administración.

Caja: 7

Expediente: 24

Documento: 2197

Foja: 1f

Folio: 1349

N° de ficha: 1350

Fecha: 27 de junio de 1925 Lugar: México.

Descripción: Carta dirigida a Ramón Delgado del Comité Ejecutivo, en la cual le informan que aún no eligen un Jefe para aquella localidad, pero pueden seguir haciendo propaganda para juntar más adhesiones y formar un libro con ellas, en la cual venga el nombre, domicilio, cuota inicial y cuota mensual.

Observaciones: Mecanuscrito en buen estado y sin firma. El documento presenta otro folio el 2990.

Fondo: ARA

Sección: Militante cristero

Subsección: L.N.D.L.R., C.D y C.E.

Serie: Correspondencia y administración.

Caja: 7

Expediente: 24

Documento: 2198

Foja: 1f

Folio: 1350

N° de ficha: 1351

Fecha: 27 de junio de 1925 Lugar: México.

Descripción: Carta dirigida a Jesús Gullén del Comité Ejecutivo, en la cual se le agradece el giro postal y le informan que ya recibieron la Declaración de los Cardenales Franceses que en breve le harán llegar.

Observaciones: Mecanuscrito en buen estado y sin firma. El documento presenta otro folio el 2991.

Fondo: ARA

Sección: Militante cristero

Subsección: L.N.D.L.R., C.D y C.E.

Serie: Correspondencia y administración.

Caja: 7

Expediente: 24

Documento: 2199

Foja: 1f

Folio: 1351

N° de ficha: 1352

Fecha: 27 de junio de 1925 Lugar: México.

Descripción: Carta dirigida a Armando Téllez del Comité Ejecutivo, en la cual se dan por enterados sobre el nombramiento de Jefe Local a favor de Guadalupe Hidalgo y agradecen la eficacia que se ha tenido en la Delegación del Distrito Federal.

Observaciones: Mecanuscrito en buen estado y sin firma. El documento presenta otro folio el 2992.

Fondo: ARA

Sección: Militante cristero

Subsección: L.N.D.L.R., C.D y C.E.

Serie: Correspondencia y administración.

Caja: 7

Expediente: 24

Documento: 2200

Foja: 1f

Folio: 1352

N° de ficha: 1353

Fecha: 27 de junio de 1925 Lugar: México.

Descripción: Carta dirigida a la Unión del Ministerio Católico del Comité Ejecutivo, en la cual les piden enviar la correspondencia a Edmundo Belmonte para evitar confusiones y les informan que en lo referente a la educación religiosa siempre la apoyaran u harán su deber como católicos.

Observaciones: Mecanuscrito en buen estado y sin firma. El documento presenta otro folio el 2993.

Fondo: ARA

Sección: Militante cristero

Subsección: L.N.D.L.R., C.D y C.E.

Serie: Correspondencia y administración.

Caja: 7 Expediente: 24 Documento: 2201 Foja: 1f Folio: 1353

N° de ficha: 1354

Fecha: 27 de junio de 1925 Lugar: México.

Descripción: Carta dirigida al Consejo General de la Unión de Damas Católicas del Comité Ejecutivo, en la cual acusan de recibido la lista de Consejos Locales y Regionales así como los el legajo de circulares.

Observaciones: Mecanuscrito en buen estado y sin firma. El documento presenta otro folio el 2994.

Fondo: ARA

Sección: Militante cristero

Subsección: L.N.D.L.R., C.D y C.E.

Serie: Correspondencia y administración.

Caja: 7 Expediente: 24 Documento: 2202 Foja: 1f Folio: 1354

N° de ficha: 1355

Fecha: 27 de junio de 1925 Lugar: México.

Descripción: Carta dirigida a Miguel Palomar y Vizcarra Fernando García de Quevedo en la cual le informa que siente mucho tener que dejarlo así como a la Liga.

Observaciones: Mecanuscrito en buen estado y sin firma. El documento presenta otro folio el 2995.

Fondo: ARA

Sección: Militante cristero

Subsección: L.N.D.L.R., C.D y C.E.

Serie: Correspondencia y administración.

Caja: 7 Expediente: 24 Documento: 2203 Foja: 1f Folio: 1355

N° de ficha: 1356

Fecha: 27 de junio de 1925 Lugar: México.

Descripción: Carta dirigida a José de Villa de la Oficina de Hacienda, en la cual informa los muebles que se revieron del al Cia. Cinematográfica y solicitan el precio de cada pieza con descuento.

Observaciones: Mecanuscrito en buen estado y sin firma. El documento presenta otro folio el 2996.

Fondo: ARA

Sección: Militante cristero

Subsección: L.N.D.L.R., C.D y C.E.

Serie: Correspondencia y administración.

Caja: 7 Expediente: 24 Documento: 2204 Foja: 1f Folio: 1356

N° de ficha: 1357

Fecha: 26 de junio de 1925 Lugar: México.

Descripción: Carta dirigida a Rafael Lozano de la Sria. de la "L.N, en la cual le informan su nombramiento como Delegado Regional d. de D.R."l Estado de Guanajuato y le envían una lista de nombramientos que debe ratificar.

Observaciones: Mecanuscrito en buen estado y sin firma. El documento presenta otro folio el 2997.

Fondo: ARA

Sección: Militante cristero

Subsección: L.N.D.L.R., C.D y C.E.

Serie: Correspondencia y administración.

Caja: 7 Expediente: 24 Documento: 2205 Foja: 1f Folio: 1357

N° de ficha: 1358

Fecha: 27 de junio de 1925 Lugar: México.

Descripción: Carta dirigida a Juan de Dios Mosqueda del Comité Ejecutivo, en la cual se dan por enterados de la constitución de la Liga en la localidad, le piden que se ponga en contacto con el Jefe Regional de Guanajuato Rafael Lozano.

Observaciones: Mecanuscrito en buen estado y sin firma. El documento presenta otro folio el 2998.

Fondo: ARA

Sección: Militante cristero

Subsección: L.N.D.L.R., C.D y C.E.

Serie: Correspondencia y administración.

Caja: 7

Expediente: 24

Documento: 2206

Foja: 1f

Folio: 1358

N° de ficha: 1359

Fecha: 28 de junio de 1925 Lugar: México.

Descripción: Carta dirigida a José Maduro del Comité Ejecutivo, en la cual le agradecen el secundar la campaña anti-Zunista, además se alegran porque en la localidad no han sido molestados.

Observaciones: Mecanuscrito en buen estado y sin firma. El documento presenta otro folio el 2999.

Fondo: ARA

Sección: Militante cristero

Subsección: L.N.D.L.R., C.D y C.E.

Serie: Correspondencia y administración.

Caja: 7

Expediente: 24

Documento: 2207

Foja: 1f

Folio: 1359

N° de ficha: 1360

Fecha: 28 de junio de 1925 Lugar: México.

Descripción: Carta dirigida a Heriberto Navarrete del Comité ejecutivo, en la cual acusan de recibido las doce fotografías del atentado contra el Instituto de Ciencias, y se espera el informe sobre el incidente.

Observaciones: Mecanuscrito en buen estado y sin firma. El documento presenta otro folio el 3000.

Fondo: ARA

Sección: Militante cristero

Subsección: L.N.D.L.R., C.D y C.E.

Serie: Correspondencia y administración.

Caja: 7

Expediente: 24

Documento: 2208

Foja: 1f

Folio: 1360

N° de ficha: 1361

Fecha: 25 de junio de 1925 Lugar: Tamaulipas.

Descripción: Acta No.1. Minuta sobre la reunión de la "Unión Popular Mutualista" en la cual se acordó que la directiva tendrá reuniones privadas para estudiar lo relativo a la organización de la Unión.

Observaciones: Mecanuscrito en buen estado y con firma de Eloísa de la Fuente. El documento presenta otro folio el 3001.

Fondo: ARA

Sección: Militante cristero

Subsección: L.N.D.L.R., C.D y C.E.

Serie: Correspondencia y administración.

Caja: 7

Expediente: 24

Documento: 2209

Foja: 1f

Folio: 1361

N° de ficha: 1362

Fecha: 28 de junio de 1925 Lugar: Salvatierra.

Descripción: Acta Constitutiva de la Liga Nacional de Defensa Religiosa, para lo cual se hizo una reunión y se dio lectura al manifiesto de la Liga y se firmó de conformidad.

Observaciones: Mecanuscrito en buen estado y con firma de Plutarco Zavala. El documento presenta otro folio el 3002.

Fondo: ARA

Sección: Militante cristero

Subsección: L.N.D.L.R., C.D y C.E.

Serie: Correspondencia y administración.

Caja: 7

Expediente: 24

Documento: 2210

Foja: 1f

Folio: 1362

N° de ficha: 1363

Fecha: 26 de junio de 1925 Lugar: Tampico.

Descripción: Carta dirigida a F.G de Quevedo de M de la Torre, en la cual le informan que darán conocer las maniobras ilegales del Gobernador de Jalisco, informa que en Tampico no han tenido que lamentar nada por parte de las autoridades.

Observaciones: Mecanuscrito en buen estado y con firma. El documento presenta otro folio el 3003.

Fondo: ARA

Sección: Militante cristero

Subsección: L.N.D.L.R., C.D y C.E.

Serie: Correspondencia y administración.

Caja: 7

Expediente: 24

Documento: 2211

Foja: 1f

Folio: 1363

N° de ficha: 1364

Fecha: 28 de junio de 1925 Lugar: Aguascalientes.

Descripción: Carta dirigida a Edmundo Belmonte de A.L., en la cual le pide informes sobre los negocios de Gerardo, pues existe un término que expira hoy o quizá mañana y todavía no se dice la última palabra, también le informa que de las 68 personas procesadas no ha habido necesidad de un solo careo.

Observaciones: Manuscrito en buen estado, con letra poco legible y con firma. El documento presenta otro folio el 3004.

Fondo: ARA

Sección: Militante cristero

Subsección: L.N.D.L.R., C.D y C.E.

Serie: Correspondencia y administración.

Caja: 7

Expediente: 24

Documento: 2212

Foja: 1f

Folio: 1364

N° de ficha: 1365

Fecha: 28 de junio de 1925 Lugar: México.

Descripción: Carta dirigida a José Vásquez del Comité Ejecutivo, en la cual se dan por enterados sobre la organización de la Oficina Local y le agradecen el giro postal por \$15 que le envió al Comité para la impresión de los cien ejemplares de los evangelios que en breve le llegaran.

Observaciones: Mecanuscrito en buen estado y sin firma. El documento presenta otro folio el 3005.

Fondo: ARA

Sección: Militante cristero

Subsección: L.N.D.L.R., C.D y C.E.

Serie: Correspondencia y administración.

Caja: 7 Expediente: 24 Documento: 2213 Foja: 1f Folio: 1365

N° de ficha: 1366

Fecha: 29 de junio de 1925 Lugar: Victoria, Guanajuato.

Descripción: Carta dirigida al Comité Ejecutivo de Gregorio Espinola, en la cual le informan sobre la celebración de la primera junta y le adjuntan la terna de candidatos elegidos, también se informa que se enviaron \$3.50 al Sr. Lainé para la impresión de ejemplares de los evangelios.

Observaciones: Manuscrito ligeramente manchado, con la tinta corrida letra poco legible y con firma. El documento presenta otro folio el 3006.

Fondo: ARA

Sección: Militante cristero

Subsección: L.N.D.L.R., C.D y C.E.

Serie: Correspondencia y administración.

Caja: 7 Expediente: 24 Documento: 2214 Foja: 1f Folio: 1366

N° de ficha: 1367

Fecha: 29 de junio de 1925 Lugar: San Gregorio Cusutzingo.

Descripción: Carta dirigida a F. G de Quevedo de Cruz Flores, en la cual se le acusa de recibido sobre la Circular No.1 y le informan que se espera juntar más adeptos para no ser aplastados en los primeros intentos, le comenta que el Cura Vicente F. Díaz pidió dos rieles para componer la casa cural y los tomó sin avisar.

Observaciones: Mecanuscrito en buen estado y con firma en el margen lateral izquierdo. El documento presenta otro folio el 3007.

Fondo: ARA

Sección: Militante cristero

Subsección: L.N.D.L.R., C.D y C.E.

Serie: Correspondencia y administración.

Caja: 7 Expediente: 24 Documento: 2215 Foja: 1f Folio: 1367

N° de ficha: 1368

Fecha: 29 de junio de 1925 Lugar: Jalpa.

Descripción: Carta dirigida F. de Quevedo de José Gutiérrez, en la cual agradece el nombramiento como Jefe y le menciona que ha enviado dos cartas, una para Zuno y otra para Calles, por ultimo le informa que en esa localidad no has sufrido persecuciones.

Observaciones: Mecanuscrito ligeramente manchado y decolorado, con firma. El documento presenta otro folio el 3008.

Fondo: ARA

Sección: Militante cristero

Subsección: L.N.D.L.R., C.D y C.E.

Serie: Correspondencia y administración.

Caja: 7 Expediente: 24 Documento: 2216 Foja: 1f Folio: 1368

N° de ficha: 1369

Fecha: 29 de junio de 1925 Lugar: México.

Descripción: Carta dirigida a Alfonso de la Torre del Comité Ejecutivo, en la cual agradecen por secundar la campaña contra Zuno y le informa que les ayudaran contra el aislamiento que están sufriendo.

Observaciones: Mecanuscrito en buen estado y sin firma. El documento presenta otro folio el 3009.

Fondo: ARA Sección: Militante cristero
Subsección: L.N.D.L.R., C.D y C.E. Serie: Correspondencia y administración.
Caja: 7 Expediente: 24 Documento: 2217 Foja: 1f Folio: 1369

N° de ficha: 1370

Fecha: 29 de junio de 1925 Lugar: Paso Alto, Guanajuato.

Descripción: Carta dirigida a F. G de Quevedo de Francisco Santana, en la cual le informa que cuentan con un jefe, varios agentes y socios, además le menciona que ya se envió su adhesión al Obispo de Huejutla y le pide 100 ejemplares del librito referente a la Circular No. 1.

Observaciones: Mecanuscrito en buen estado, ligeramente borroso y con firma. El documento presenta otro folio el 3010.

Fondo: ARA Sección: Militante cristero
Subsección: L.N.D.L.R., C.D y C.E. Serie: Correspondencia y administración.
Caja: 7 Expediente: 24 Documento: 2218 Foja: 1f Folio: 1370

N° de ficha: 1371

Fecha: 30 de junio de 1925 Lugar: Iguala.

Descripción: Carta dirigida a Edmundo Belmonte de la Presidenta, en la cual le acusa de recibido por el Reglamento y la hoja con avisos importantes los cuales se los pasará al Director de la Unión de D.C.M.

Observaciones: Mecanuscrito en buen estado y sin firma. El documento presenta otro folio el 3011.

Fondo: ARA Sección: Militante cristero
Subsección: L.N.D.L.R., C.D y C.E. Serie: Correspondencia y administración.
Caja: 7 Expediente: 24 Documento: 2219 Foja: 1f Folio: 1371

N° de ficha: 1372

Fecha: 30 de junio de 1925 Lugar: México.

Descripción: Carta dirigida Bruz Flores dl Comité Ejecutivo, en la cual acusan de recibido sobre su última carta y le informan que se ha tomado nota y transmitirán el asunto a quien corresponda.

Observaciones: Mecanuscrito en buen estado y sin firma. El documento presenta otro folio el 3012.

Fondo: ARA Sección: Militante cristero
Subsección: L.N.D.L.R., C.D y C.E. Serie: Correspondencia y administración.
Caja: 7 Expediente: 24 Documento: 2220 Foja: 1f Folio: 1372

N° de ficha: 1373

Fecha: 30 de junio de 1925 Lugar: Chalchihuites.

Descripción: Carta dirigida al Comité Ejecutivo de F. Pérez, en la cual informa que se ha creado una sección de propaganda, la cual trabajará en favor de la Prensa Católica Nacional así como en la difusión de folletos, por lo que les solicita de 25 a 50 ejemplares de las publicaciones que hagan.

Observaciones: Mecanuscrito en buen estado y con firma. El documento presenta otro folio el 3013.

Fondo: ARA

Sección: Militante cristero

Subsección: L.N.D.L.R., C.D y C.E.

Serie: Correspondencia y administración.

Caja: 7

Expediente: 24

Documento: 2221

Foja: 1f

Folio: 1373

N° de ficha: 1374

Fecha: 30 de junio de 1925

Lugar: Zijupilco.

Descripción: Carta dirigida al Comité Ejecutivo de Rafael C. López, en la cual informa que ha tratado de establecer un Comité Local sin éxito, extiende sus felicitaciones por la campaña iniciada en contra de los atropellos a los católicos y agradece el ejemplar de los evangelios.

Observaciones: Manuscrito en buen estado, con letra poco legible y la tinta ligeramente corrida, con firma. El documento presenta otro folio el 3014.

Fondo: ARA

Sección: Militante cristero

Subsección: L.N.D.L.R., C.D y C.E.

Serie: Correspondencia y administración.

Caja: 7

Expediente: 24

Documento: 2222

Foja: 1f

Folio: 1374

N° de ficha: 1375

Fecha: 30 de junio de 1925

Lugar: México.

Descripción: Carta dirigida a Francisco Santana del Comité Ejecutivo, en la cual le informan que el pedido de librito de los evangelios ya se transmitió al autor y el importe es de \$15.

Observaciones: Mecanuscrito en buen estado y sin firma. El documento presenta otro folio el 3015.

Fondo: ARA

Sección: Militante cristero

Subsección: L.N.D.L.R., C.D y C.E.

Serie: Correspondencia y administración.

Caja: 7

Expediente: 24

Documento: 2223

Foja: 1f

Folio: 1375

N° de ficha: 1376

Fecha: 30 de junio de 1925

Lugar: Irapuato.

Descripción: Carta dirigida a Edmundo Belmonte de Patricio rojas, en la cual acusa de recibido el opúsculo de los evangelios y solicita 50 ejemplares para la localidad.

Observaciones: Mecanuscrito en buen estado y con firma. El documento presenta otro folio el 3016.

Fondo: ARA

Sección: Militante cristero

Subsección: L.N.D.L.R., C.D y C.E.

Serie: Correspondencia y administración.

Caja: 7

Expediente: 24

Documento: 2224

Foja: 1f

Folio: 1376

N° de ficha: 1377

Fecha: S/F

Lugar: S/L.

Descripción: Carta dirigida a Mariano Valencia del secretario R.M, en la cual le adjunta el nombramiento de Jefe Local a favor Refugio Rodríguez y le solicitan ajustar el grupo local conforme al reglamento.

Observaciones: Mecanuscrito en buen estado, con ligeras manchas, con firma. El documento presenta otro folio el 3017.

Fondo: ARA Sección: Militante cristero
Subsección: L.N.D.L.R., C.D y C.E. Serie: Correspondencia y administración.
Caja: 7 Expediente: 25 Documento: 2225 Foja: 1f Folio: 1377

N° de ficha: 1378

Fecha: S/F Lugar: S/L.

Descripción: Programa de acción de la Liga Nacional de Defensa Religiosa, en el cual se llama a un boicot para paralizar la vida social y económica.

Observaciones: Mecanuscrito en buen estado y sin firma. El documento presenta otro folio el 3018.

Fondo: ARA Sección: Militante cristero
Subsección: L.N.D.L.R., C.D y C.E. Serie: Correspondencia y administración.
Caja: 7 Expediente: 25 Documento: 2226 Foja: 1f Folio: 1378

N° de ficha: 1379

Fecha: S/F Lugar: S/L.

Descripción: Carta dirigida a Edmundo Belmonte de Juan Serrano, en la cual le informa que no ha podido ocuparse del asunto que le encargaron y le menciona que en la ciudad ya se ha establecido la Liga.

Observaciones: Mecanuscrito en buen estado y con firma. El documento presenta otro folio el 3019.

Fondo: ARA Sección: Militante cristero
Subsección: L.N.D.L.R., C.D y C.E. Serie: Correspondencia y administración.
Caja: 7 Expediente: 25 Documento: 2227 Foja: 1f Folio: 1379

N° de ficha: 1380

Fecha: S/F Lugar: S/L.

Descripción: carta dirigida al Secretario del Comité Ejecutivo de Manuel García, en la cual acusa de recibido por las cartas enviadas y en breve les enviaran la terna con los nombre para elegir un Jefe Local y le solicita una copia del Reglamento General.

Observaciones: Manuscrito ligeramente manchado, con tinta corrida y letra poco legible, con firma. El documento presenta otro folio el 3020.

Fondo: ARA Sección: Militante cristero
Subsección: L.N.D.L.R., C.D y C.E. Serie: Correspondencia y administración.
Caja: 7 Expediente: 25 Documento: 2228 Foja: 1f Folio: 1380

N° de ficha: 1381

Fecha: S/F Lugar: San francisco del Rincón, Guanajuato.

Descripción: Carta dirigida Gpe. Jacinto del secretario R.M, en la cual le informa que ha leído la copia se envió al Obispo de Huejutla y secundan la campaña contra el Gobernador de Jalisco.

Observaciones: Mecanuscrito en buen estado y con firma. El documento presenta otro folio el 3021.

Fondo: ARA Sección: Militante cristero

Subsección: L.N.D.L.R., C.D y C.E. Serie: Correspondencia y administración.
Caja: 7 Expediente: 25 Documento: 2229 Foja: 1f Folio: 1381

N° de ficha: 1382

Fecha: julio de 1925 Lugar: Guadalupe Hidalgo, D.F.

Descripción: Cartel de la Liga Nacional de defensa Religiosa en el cual se informa la conformación del Comité Local y sus secciones.

Observaciones: Cartel impreso en buen estado y sin firma. El documento presenta otro folio el 3022.

Fondo: ARA

Sección: Militante cristero

Subsección: L.N.D.L.R., C.D y C.E.

Serie: Correspondencia y administración.

Caja: 7 Expediente: 25 Documento: 2230 Foja: 1f Folio: 1382

N° de ficha: 1383

Fecha: 1 de julio de 1925 Lugar: Zacatecas.

Descripción: carta dirigida a Edmundo Belmonte de Manuel Salinas, en la cual envía la terna para Jefe Local del estado y para la Capital.

Observaciones: Mecanuscrito en buen estado, ligeramente manchado y con firma. El documento presenta otro folio el 3023.

Fondo: ARA

Sección: Militante cristero

Subsección: L.N.D.L.R., C.D y C.E.

Serie: Correspondencia y administración.

Caja: 7 Expediente: 25 Documento: 2231 Foja: 1f Folio: 1382

N° de ficha: 1383

Fecha: 1 de julio de 1925 Lugar: Chihuahua.

Descripción: Carta dirigida al Comité Ejecutivo de M. Jurado, en la cual le informa que la Unión Popular decidió en lo sucesivo llevar el nombre de la Liga Nacional de Defensa Religiosa y le adjunta la terna para Jefe Local.

Observaciones: Mecanuscrito en buen estado y con firma. El documento presenta otro folio el 3024.

Fondo: ARA

Sección: Militante cristero

Subsección: L.N.D.L.R., C.D y C.E.

Serie: Correspondencia y administración.

Caja: 7 Expediente: 25 Documento: 2232 Foja: 1f Folio: 1383

N° de ficha: 1384

Fecha: 2 de julio de 1925 Lugar: México.

Descripción: Carta de Carlos Salas del Comité Ejecutivo, en la cual menciona que la información proporcionada por Dn. Gerardo no es correcta, por ello pide más informes.

Observaciones: Mecanuscrito en buen estado y sin firma. El documento presenta otro folio el 3025.

Fondo: ARA

Sección: Militante cristero

Subsección: L.N.D.L.R., C.D y C.E.

Serie: Correspondencia y administración.

Caja: 7 Expediente: 25 Documento: 2233 Foja: 1f Folio: 1384

N° de ficha: 1385

Fecha: 2 de julio de 1925 Lugar: México.

Descripción: Carta dirigida a Patricio Rojas del Comité Ejecutivo, en la cual le informan que ya pasaron el pedido de los libritos de los evangelios y en breve se le enviarán.

Observaciones: Mecanuscrito en buen estado y sin firma. El documento presenta otro folio el 3026.

Fondo: ARA

Sección: Militante cristero

Subsección: L.N.D.L.R., C.D y C.E.

Serie: Correspondencia y administración.

Caja: 7

Expediente: 25

Documento: 2234

Foja: 1f

Folio: 1385

N° de ficha: 1386

Fecha: 2 de julio de 1925 Lugar: El paso, Texas.

Descripción: carta dirigida a A. Belmonte de José Chávez, en la cual se le informa que en la ciudad se ha establecido la Liga con el objetivo de extender ayuda a la República.

Observaciones: Mecanuscrito en buen estado y sin firma. El documento presenta otro folio el 3027.

Fondo: ARA

Sección: Militante cristero

Subsección: L.N.D.L.R., C.D y C.E.

Serie: Correspondencia y administración.

Caja: 7

Expediente: 25

Documento: 2235

Foja: 1f

Folio: 1386

N° de ficha: 1387

Fecha: 2 de julio de 1925 Lugar: Sahuayo.

Descripción: Carta dirigida a F García de Quevedo, en la cual informa que se comunicó Trinidad García como se le pidió pero no ha recibido respuesta, también le informa que el Ing. Leño les habló sobre la Unión Popular.

Observaciones: Manuscrito en buen estado, con letra poco legible. El documento presenta otro folio el 3028.

Fondo: ARA

Sección: Militante cristero

Subsección: L.N.D.L.R., C.D y C.E.

Serie: Correspondencia y administración.

Caja: 7

Expediente: 25

Documento: 2236

Foja: 1f

Folio: 1387

N° de ficha: 1388

Fecha: 2 de julio de 1925 Lugar: México.

Descripción: Carta dirigida a Antonio Santoscoy del Comité Ejecutivo, en la cual le agradecen el trabajo realizado en las poblaciones y esperan que siga con mucho entusiasmo y actividad.

Observaciones: Mecanuscrito en buen estado y sin firma. El documento presenta otro folio el 3029.

Fondo: ARA

Sección: Militante cristero

Subsección: L.N.D.L.R., C.D y C.E.

Serie: Correspondencia y administración.

Caja: 7

Expediente: 25

Documento: 2237

Foja: 1f

Folio: 1388

N° de ficha: 1389

Fecha: 3 de julio de 1925 Lugar: México.

Descripción: Carta dirigida a Edmundo Belmonte de Antonia Dolores, en la cual acusa de recibido la Circular No1 y le informa que apoyará la causa secundando la circular.

Observaciones: Manuscrito en buen estado, con letra poco legible. El documento presenta otro folio el 3030.

Fondo: ARA

Sección: Militante cristero

Subsección: L.N.D.L.R., C.D y C.E.

Serie: Correspondencia y administración.

Caja: 7

Expediente: 25

Documento: 2238

Foja: 1f

Folio: 1389

N° de ficha: 1390

Fecha: 2 de julio de 1925 Lugar: México.

Descripción: Carta dirigida a Gregorio Espinola del Comité Ejecutivo, en la cual le informan que se ha nombrado al Jefe del estado el Dr. Rafael Lozano, le menciona que se ha pasado el pedido de libros sobre los evangelios, en breve los enviaran.

Observaciones: Mecanuscrito en buen estado y sin firma. El documento presenta otro folio el 3031.

Fondo: ARA

Sección: Militante cristero

Subsección: L.N.D.L.R., C.D y C.E.

Serie: Correspondencia y administración.

Caja: 7

Expediente: 25

Documento: 2239

Foja: 1f

Folio: 1390

N° de ficha: 1391

Fecha: 3 de julio de 1925 Lugar: México.

Descripción: Carta dirigida a Rafael Lozano del Comité Ejecutivo, en la cual le informan que ha sido nombrado Jefe Local de San Miguel de Allende.

Observaciones: Mecanuscrito en buen estado y sin firma. El documento presenta otro folio el 3032.

Fondo: ARA

Sección: Militante cristero

Subsección: L.N.D.L.R., C.D y C.E.

Serie: Correspondencia y administración.

Caja: 7

Expediente: 25

Documento: 2240

Foja: 1f

Folio: 1391

N° de ficha: 1392

Fecha: 3 de julio de 1925 Lugar: México.

Descripción: Carta dirigida a Edmundo Belmonte, en la cual informa que ha enviado un telegrama al Gobernador del Estado pidiendo la apertura del Colegio de los PP Jesuitas, como consecuencia de este fue citado por el Gobernador para promover un amparo mismo que fallo.

Observaciones: Mecanuscrito en buen estado y sin firma. El documento presenta otro folio el 3033.

Fondo: ARA

Sección: Militante cristero

Subsección: L.N.D.L.R., C.D y C.E.

Serie: Correspondencia y administración.

Caja: 7

Expediente: 25

Documento: 2241

Foja: 1/2f

Folio: 1392

N° de ficha: 1393

Fecha: S/F Lugar: S/L.

Descripción: Carta dirigida a Edmundo Belmonte de Pedro Enríquez, en la cual acusa de recibido sobre la circular que habla de los libritos del evangelio y su difusión.

Observaciones: Mecanuscrito en buen estado y con firma. El documento presenta otro folio el 3034.

Fondo: ARA

Sección: Militante cristero

Subsección: L.N.D.L.R., C.D y C.E.

Serie: Correspondencia y administración.

Caja: 7

Expediente: 25

Documento: 2242

Foja: 2/2f

Folio: 1393

N° de ficha: 1394

Fecha: 3 de julio de 1925 Lugar: México.

Descripción: Carta dirigida a Carlos Salinas del Comité Ejecutivo, en la cual acusan de recibido sobre las ternas enviadas para Jefe Local y Delegado Regional, por el momento los trabajos seguirán como hasta ahora.

Observaciones: Mecanuscrito en buen estado, ligeramente manchado y sin firma. El documento presenta otro folio el 3035.

Fondo: ARA

Sección: Militante cristero

Subsección: L.N.D.L.R., C.D y C.E.

Serie: Correspondencia y administración.

Caja: 7

Expediente: 25

Documento: 2243

Foja: 1f

Folio: 1394

N° de ficha: 1395

Fecha: 3 de julio de 1925 Lugar: San Andrés.

Descripción: Carta dirigida a Edmundo Belmonte de N. A. Pretelin, en la cual le informan que ya recibieron la Circular No.1 y están de acuerdo en apoyar la manifestación, por lo que la secundan.

Observaciones: Manuscrito en buen estado, con letra poco legible y con firma. El documento presenta otro folio el 3036.

Fondo: ARA

Sección: Militante cristero

Subsección: L.N.D.L.R., C.D y C.E.

Serie: Correspondencia y administración.

Caja: 7

Expediente: 25

Documento: 2244

Foja: 1f

Folio: 1395

N° de ficha: 1396

Fecha: 3 de julio de 1925 Lugar: Chihuahua.

Descripción: Carta dirigida a Fernando G de Quevedo de María Sotero, en la cual le agradece el reglamento y los evangelios que le envió, le pide que tome nota sobre su nombre y domicilio para futuros envíos.

Observaciones: Manuscrito en buen estado, con letra poco legible, borrosa y con firma. El documento presenta otro folio el 3037.

Fondo: ARA

Sección: Militante cristero

Subsección: L.N.D.L.R., C.D y C.E.

Serie: Correspondencia y administración.

Caja: 7

Expediente: 25

Documento: 2245

Foja: 1f

Folio: 1396

N° de ficha: 1397

Fecha: 4 de julio de 1925 Lugar: Guadalajara.

Descripción: carta dirigida a Guadalupe Zuno de J Jacinto, en la cual le manifiesta su inconformidad por cómo han sido atacados los católicos y por el cierre del Instituto de Ciencias.

Observaciones: Manuscrito en buen estado y con firma. El documento presenta otro folio el 3038.

Fondo: ARA

Sección: Militante cristero

Subsección: L.N.D.L.R., C.D y C.E.

Serie: Correspondencia y administración.

Caja: 7

Expediente: 25

Documento: 2246

Foja: 1f

Folio: 1397

N° de ficha: 1398

Fecha: 4 de julio de 1925 Lugar: Uruapan.

Descripción: Carta dirigida a Edmundo Belmonte de Ángela Ríos, en la cual agradece el trabajo realizado y queda en espera de instrucciones.

Observaciones: Mecanuscrito en buen estado, con firma. El documento presenta otro folio el 3039.

Fondo: ARA

Sección: Militante cristero

Subsección: L.N.D.L.R., C.D y C.E.

Serie: Correspondencia y administración.

Caja: 7

Expediente: 25

Documento: 2247

Foja: 1f

Folio: 1398

N° de ficha: 1399

Fecha: 5 de julio de 1925 Lugar: Lagos.

Descripción: Carta dirigida a Edmundo Belmonte de Soledad Landi, en la cual le informan que no ha llegado el librito y queda en espera de su llegada.

Observaciones: Mecanuscrito en buen estado, con firma. El documento presenta otro folio el 3040.

Fondo: ARA

Sección: Militante cristero

Subsección: L.N.D.L.R., C.D y C.E.

Serie: Correspondencia y administración.

Caja: 7

Expediente: 25

Documento: 2248

Foja: 1f

Folio: 1399

N° de ficha: 1400

Fecha: julio de 1925 Lugar: México.

Descripción: Carta dirigida a Edmundo Belmonte de la Unión de Damas Católicas, en la cual le expresan su apoyo en hacia la causa y le informan que seguirán trabajando en reunir adhesiones y cuotas voluntarias para apoyar a la Liga.

Observaciones: Manuscrito en buen estado, con letra poco legible, borrosa y ligeramente manchado, con firma. El documento presenta otro folio el 3041.

Fondo: ARA

Sección: Militante cristero

Subsección: L.N.D.L.R., C.D y C.E.

Serie: Correspondencia y administración.

Caja: 7

Expediente: 25

Documento: 2249

Foja: 1f

Folio: 1400

N° de ficha: 1401

Fecha: 5 de julio de 1925 Lugar: Tamaulipas.

Descripción: Estatutos Locales de la "Unión Popular Mutualista Femenina de San Vicente de Paul", en la cual se habla de la constitución, medios y fines.

Observaciones: Mecanuscrito en buen estado, con firma. El documento presenta otro folio el 3042.

Fondo: ARA

Sección: Militante cristero

Subsección: L.N.D.L.R., C.D y C.E.

Serie: Correspondencia y administración.

Caja: 7

Expediente: 25

Documento: 2250

Foja: 1f

Folio: 1401

N° de ficha: 1402

Fecha: 5 de julio de 1926 Lugar: Pachuca.

Descripción: Carta dirigida a Antonio Ruiz, en la cual le expresan el malestar por la publicación en el Excélsior sobre los cambios en la ley y la persecución contra los católicos y pide que la Liga esté más unida que nunca para que pueda proceder en tiempo y forma.

Observaciones: Mecanuscrito en buen estado, con firma. El documento presenta otro folio el 3043.

Fondo: ARA

Sección: Militante cristero

Subsección: L.N.D.L.R., C.D y C.E.

Serie: Correspondencia y administración.

Caja: 7

Expediente: 25

Documento: 2251

Foja: 1f

Folio: 1402

N° de ficha: 1403

Fecha: 5 de julio de 1925 Lugar: Tenancingo.

Descripción: Minuta de una reunión de la Liga en el Colegio Pío Gregoriano, en la cual se eligió a la Mesa Directiva.

Observaciones: Mecanuscrito en buen estado y con firma de Luis Lara y Mauricio Trujillo. El documento presenta otro folio el 3044.

Fondo: ARA

Sección: Militante cristero

Subsección: L.N.D.L.R., C.D y C.E.

Serie: Correspondencia y administración.

Caja: 7

Expediente: 25

Documento: 2252

Foja: 1f

Folio: 1403

N° de ficha: 1404

Fecha: 6 de julio de 1925 Lugar: Tehuantepec.

Descripción: Carta dirigida a F. de Quevedo de José G. Salinas, en la cual le informa que recibió la Circular No. 1 pero no ha tenido cooperación eficaz entre las personas por lo que no puede ofrecer un contingente de ayuda.

Observaciones: Mecanuscrito en buen estado, ligeramente manchado y con firma. El documento presenta otro folio el 3045.

Fondo: ARA

Sección: Militante cristero

Subsección: L.N.D.L.R., C.D y C.E.

Serie: Correspondencia y administración.

Caja: 7

Expediente: 25

Documento: 2253

Foja: 1f

Folio: 1404

N° de ficha: 1405

Fecha: 7 de julio de 1925 Lugar: Chioutempan.

Descripción: Carta dirigida a Edmundo Belmonte de Nohim Zoquihoutzin, en la cual le menciona que desea más libritos y le pide que le consiga los estatutos del sindicato católico y algunas hojas de discursos para poder convencer a los obreros.

Observaciones: Manuscrito en buen estado, con la tinta ligeramente corrida y con letra poco legible, con firma. El documento presenta otro folio el 3046.

Fondo: ARA

Sección: Militante cristero

Subsección: L.N.D.L.R., C.D y C.E.

Serie: Correspondencia y administración.

Caja: 7 Expediente: 25 Documento: 2254 Foja: 1f Folio: 1405

N° de ficha: 1406

Fecha: 7 de julio de 1925 Lugar: Guadalajara.

Descripción: Carta del Comité Central de la C.N.C.T. a Edmundo Belmonte, en la cual expresan su agradecimiento a la Liga por el trabajo que ha realizado y le reiteran su apoyo.

Observaciones: Mecanuscrito en buen estado y con firma de Máximo Reyes. El documento presenta otro folio el 3047.

Fondo: ARA

Sección: Militante cristero

Subsección: L.N.D.L.R., C.D y C.E.

Serie: Correspondencia y administración.

Caja: 7 Expediente: 25 Documento: 2255 Foja: 1f Folio: 1406

N° de ficha: 1407

Fecha: 7 de julio de 1925 Lugar: Tenancingo.

Descripción: Carta dirigida a Edmundo Belmonte de Jesús Lara, en la cual informa que recibió la Circular No. 1 y la han secundado, por ello se mandaron cartas al Presidente de la República y al Gobernador Zuno.

Observaciones: Mecanuscrito en buen estado y con firma. El documento presenta otro folio el 3048.

Fondo: ARA

Sección: Militante cristero

Subsección: L.N.D.L.R., C.D y C.E.

Serie: Correspondencia y administración.

Caja: 7 Expediente: 25 Documento: 2256 Foja: 1f Folio: 1407

N° de ficha: 1408

Fecha: 7 de julio de 1925 Lugar: San Gregorio Cuautzingo.

Descripción: Minuta sobre la adhesión a la Liga de los habitantes de San Gregorio, lo cual es se reunieron en la casa de Mariano Valencia para dar lectura al manifiesto.

Observaciones: Mecanuscrito en buen estado y con firma de Mariano Valencia y Francisco Buendía. El documento presenta otro folio el 3049.

Fondo: ARA

Sección: Militante cristero

Subsección: L.N.D.L.R., C.D y C.E.

Serie: Correspondencia y administración.

Caja: 7 Expediente: 25 Documento: 2257 Foja: 1f Folio: 1408

N° de ficha: 1409

Fecha: 8 de julio de 1925 Lugar: Real del monte.

Descripción: Carta dirigida a Edmundo Belmonte de Aurelio Arriaga, en la cual le informa que adjunta las adhesiones y que envié una invitación para que realicen sus cuotas voluntarias.

Observaciones: Mecanuscrito en buen estado y con firma. El documento presenta otro folio el 3050.

Fondo: ARA

Sección: Militante cristero

Subsección: L.N.D.L.R., C.D y C.E.

Serie: Correspondencia y administración.

Caja: 7

Expediente: 25

Documento: 2258

Foja: 1f

Folio: 1409

N° de ficha: 1410

Fecha: 8 de julio de 1925 Lugar: Chihuahua.

Descripción: Carta dirigida a Edmundo Belmonte de Juan serrano, en la cual le informa que se tuvo una reunión para proponer las ternas para Jefe local y Delegado regional.

Observaciones: Mecanuscrito en buen estado y con firma. El documento presenta otro folio el 3051.

Fondo: ARA

Sección: Militante cristero

Subsección: L.N.D.L.R., C.D y C.E.

Serie: Correspondencia y administración.

Caja: 7

Expediente: 25

Documento: 2259

Foja: 1f

Folio: 1410

N° de ficha: 1411

Fecha: 8 de julio de 1925 Lugar: Chihuahua.

Descripción: Carta dirigida a Edmundo Belmonte de Juan serrano, en la cual le informa que le ha enviado un giro postal de \$5.00 por 25 ejemplares de libritos.

Observaciones: Mecanuscrito en buen estado y con firma. El documento presenta otro folio el 3052.

Fondo: ARA

Sección: Militante cristero

Subsección: L.N.D.L.R., C.D y C.E.

Serie: Correspondencia y administración.

Caja: 7

Expediente: 25

Documento: 2260

Foja: 1f

Folio: 1411

N° de ficha: 1412

Fecha: 8 de julio de 1925 Lugar: México, D.F.

Descripción: Carta dirigida a Edmundo Belmonte de la revista Mexicana, en la cual le y de que entregue el comunicado adjunto al Comité ejecutivo y que apresuren su campaña a favor de la Revista.

Observaciones: Mecanuscrito en buen estado y con firma. El documento presenta otro folio el 3053.

Fondo: ARA

Sección: Militante cristero

Subsección: L.N.D.L.R., C.D y C.E.

Serie: Correspondencia y administración.

Caja: 7

Expediente: 25

Documento: 2261

Foja: 1f

Folio: 1412

N° de ficha: 1413

Fecha: S/F Lugar: S/L.

Descripción: Carta dirigida a Pedro Rosales de Luis Flores, en la cual le pide que el Comité ejecutivo considere la proposición y le menciona que con referencia a la Circulara ya se han enviado cartas al Presidente de la República y al Gobernador Zuno, por ultimo le adjuntan las hojas de propaganda.

Observaciones: Mecanuscrito en buen estado y con firma. El documento presenta otro folio el 3054.

Fondo: ARA

Sección: Militante cristero

Subsección: L.N.D.L.R., C.D y C.E.

Serie: Correspondencia y administración.

Caja: 7

Expediente: 25

Documento: 2262

Foja: 1f

Folio: 1413

N° de ficha: 1414

Fecha: 9 de julio de 1925 Lugar: Pachuca.

Descripción: Carta dirigida a Lazo de la Vega de M Orozco, en la cual menciona que los Obispos y Arzobispos deberían ordenar a las Asociaciones Religiosas que se unan a la Liga.

Observaciones: Mecanuscrito en buen estado y con firma. El documento presenta otro folio el 3055.

Fondo: ARA

Sección: Militante cristero

Subsección: L.N.D.L.R., C.D y C.E.

Serie: Correspondencia y administración.

Caja: 7

Expediente: 25

Documento: 2263

Foja: 1f

Folio: 1414

N° de ficha: 1415

Fecha: 10 de julio de 1925 Lugar: Oaxaca.

Descripción: Carta dirigida a Fernando García de Quevedo de Adolfo Lira, en la cual informa que el Sr. Tereso Villasante ha pedido licencia para retirase de los trabajos religiosos pero seguirán con los trabajos, acusa de recibido sobre las dos últimas circulares y queda en espera de instrucciones.

Observaciones: Mecanuscrito en buen estado y con firma. El documento presenta otro folio el 3056.

Fondo: ARA

Sección: Militante cristero

Subsección: L.N.D.L.R., C.D y C.E.

Serie: Correspondencia y administración.

Caja: 7

Expediente: 25

Documento: 2264

Foja: 1f

Folio: 1415

N° de ficha: 1416

Fecha: 11 de julio de 1925 Lugar: Durango.

Descripción: Carta dirigida a Fernando G de Quevedo de Jesús Celestín, en la cual informa que el Sr. Capistrán fue a la Capital del Estado pero no pudo reunirse con él para informarle que ya eligieron Jefe Local y también se nombraron agentes en cada sector.

Observaciones: Mecanuscrito en buen estado y con firma. El documento presenta otro folio el 3057.

Fondo: ARA

Sección: Militante cristero

Subsección: L.N.D.L.R., C.D y C.E.

Serie: Correspondencia y administración.

Caja: 7

Expediente: 25

Documento: 2265

Foja: 1/2f

Folio: 1416

N° de ficha: 1417

Fecha: S/F Lugar: S/L.

Descripción: Continuación del documento anterior. En la cual se menciona que en la Mesa Directiva de los Sindicatos se espera recoger adhesiones, informa que recibió los reglamentos y en breve enviara las ternas para la elección de cargos.

Observaciones: Mecanuscrito en buen estado y con firma. El documento presenta otro folio el 3058.

Fondo: ARA

Sección: Militante cristero

Subsección: L.N.D.L.R., C.D y C.E.

Serie: Correspondencia y administración.

Caja: 7

Expediente: 25

Documento: 2265

Foja: 2/2f

Folio: 1417

N° de ficha: 1418

Fecha: 11 de julio de 1925 Lugar: Puebla.

Descripción: Carta dirigida a Edmundo Belmonte de G. D Lozano, en la cual le informan que toma nota del folleto que recomienda y comenzará el trabajo de difusión, le comenta que ya ha tenido conto con el Jefe del Estado y con el asistente eclesiástico para cooperar y contribuir económicamente.

Observaciones: Mecanuscrito en buen estado y con firma. El documento presenta otro folio el 3059.

Fondo: ARA

Sección: Militante cristero

Subsección: L.N.D.L.R., C.D y C.E.

Serie: Correspondencia y administración.

Caja: 7

Expediente: 25

Documento: 2266

Foja: 1f

Folio: 1418

N° de ficha: 1419

Fecha: 11 de julio de 1925 Lugar: Fresnillo, Zacatecas.

Descripción: Carta dirigida al Secretario general de la L.N de D.R. del Comité Local de Zacatecas, en la cual acusan de recibido sobre Circular No. 1 e informa que se no envió telegrama al Gobernador Zuno ni al Presidente de la República y piden más instrucciones sobre cómo hacer las elecciones.

Observaciones: Mecanuscrito en buen estado y con firma de Fernando L. El documento presenta otro folio el 3060.

Fondo: ARA

Sección: Militante cristero

Subsección: L.N.D.L.R., C.D y C.E.

Serie: Correspondencia y administración.

Caja: 7

Expediente: 25

Documento: 2267

Foja: 1f

Folio: 1419

N° de ficha: 1420

Fecha: 11 de julio de 1925 Lugar: Fresnillo, Zacatecas.

Descripción: Carta dirigida a Guadalupe Zuno del Comité Local de Fresnillo, en la cual se manifiestan en contra de los abusos cometidos por parte de su gobierno contra los católicos y la clausura del seminario mayor

Observaciones: Mecanuscrito en buen estado y sin firma. El documento presenta otro folio el 3061.

Fondo: ARA

Sección: Militante cristero

Subsección: L.N.D.L.R., C.D y C.E. Serie: Correspondencia y administración.
Caja: 7 Expediente: 25 Documento: 2268 Foja: 1f Folio: 1420

N° de ficha: 1421

Fecha: 12 de julio de 1925 Lugar: Zacatecas.

Descripción: Carta dirigida a la Secretaria de la L.N de D.R de Rafael Marentes, en la cual acusa de recibido sobre la última circular e informa que no ha recibido ejemplar alguno de los evangelios.

Observaciones: Mecanuscrito en buen estado y con firma. El documento presenta otro folio el 3062.

Fondo: ARA

Sección: Militante cristero

Subsección: L.N.D.L.R., C.D y C.E. Serie: Correspondencia y administración.
Caja: 7 Expediente: 25 Documento: 2269 Foja: 1f Folio: 1421

N° de ficha: 1422

Fecha: 13 de julio de 1925 Lugar: San Francisco del Rincón.

Descripción: Carta dirigida a F. G. de Quevedo de J. Jacinto, en la cual informa que ha enviado la carta de protesta al Gobernador Zuno, con respecto a los libritos ya han sido separados y listos para distribuir.

Observaciones: Manuscrito en buen estado, con letra poco legible y con firma. El documento presenta otro folio el 3063.

Fondo: ARA

Sección: Militante cristero

Subsección: L.N.D.L.R., C.D y C.E. Serie: Correspondencia y administración.
Caja: 7 Expediente: 25 Documento: 2270 Foja: 1f Folio: 1422

N° de ficha: 1423

Fecha: 13 de julio de 1925 Lugar: San Pablo.

Descripción: Carta dirigida a René Capistrán de O. Morales, en la cual le menciona que en la localidad han comenzado los trabajos de la Liga y que así seguirán, queda en espera de instrucciones.

Observaciones: Manuscrito en buen estado, con letra poco legible y con firma. El documento presenta otro folio el 3064.

Fondo: ARA

Sección: Militante cristero

Subsección: L.N.D.L.R., C.D y C.E. Serie: Correspondencia y administración.
Caja: 7 Expediente: 25 Documento: 2271 Foja: 1f Folio: 1423

N° de ficha: 1424

Fecha: 13 de julio de 1925 Lugar: Moroleón.

Descripción: Carta dirigida a Edmundo Belmonte de Mateo López, en la cual se le informa que se ha celebrado la primera junta en la localidad, se formó una Mesa Directiva y se citaron a todas las Asociaciones Religiosas a colaborar.

Observaciones: Mecanuscrito en buen estado y con firma. El documento presenta otro folio el 3065.

Fondo: ARA Sección: Militante cristero
Subsección: L.N.D.L.R., C.D y C.E. Serie: Correspondencia y administración.
Caja: 7 Expediente: 25 Documento: 2272 Foja: 1f Folio: 1424

N° de ficha: 1425

Fecha: 14 de julio de 1925 Lugar: Durango.

Descripción: Carta de Olvera a los Señores de México, en la cual se disculpa por el error con el Comité Ejecutivo, informa que en breve enviara más adhesiones.

Observaciones: Manuscrito, manchado y con dobleces marcados, con firma. El documento presenta otro folio el 3066.

Fondo: ARA Sección: Militante cristero
Subsección: L.N.D.L.R., C.D y C.E. Serie: Correspondencia y administración.
Caja: 7 Expediente: 25 Documento: 2273 Foja: 1f Folio: 1425

N° de ficha: 1426

Fecha: 14 de julio de 1925 Lugar: Atlixco.

Descripción: Carta dirigida al Comité Ejecutivo de M Hernández, en la cual informa que ha cumplido con las instrucciones de la última carta que enviaron y queda en espera de más.

Observaciones: Manuscrito en buen estado, con letra poco legible y con firma. El documento presenta otro folio el 3067.

Fondo: ARA Sección: Militante cristero
Subsección: L.N.D.L.R., C.D y C.E. Serie: Correspondencia y administración.
Caja: 7 Expediente: 25 Documento: 2274 Foja: 1f Folio: 1426

N° de ficha: 1427

Fecha: 14 de julio de 1925 Lugar: San Gregorio Cuatzingo.

Descripción: Carta dirigida a F.G. de Quevedo de Marciano Valencia, en la cual se le informa que en la localidad están en busca de adherentes, que se han hecho elecciones para nombrar Jefe Local y formar la Mesa Directiva, quedan en espera de instrucciones.

Observaciones: Mecanuscrito en buen estado y con firma. El documento presenta otro folio el 3068.

Fondo: ARA Sección: Militante cristero
Subsección: L.N.D.L.R., C.D y C.E. Serie: Correspondencia y administración.
Caja: 7 Expediente: 24 Documento: 2275 Foja: 1f Folio: 1427

N° de ficha: 1428

Fecha: 14 de julio de 1925 Lugar: Jalpa.

Descripción: Carta dirigida al Subsecretario de Gobierno, en la cual se le informa sobre los abusos cometidos en contra de los católicas de esa localidad y sobre las reformas al código penal.

Observaciones: Manuscrito en buen estado, con letra poco legible y con firma. El documento presenta otro folio el 3069.

Fondo: ARA Sección: Militante cristero
Subsección: L.N.D.L.R., C.D y C.E. Serie: Correspondencia y administración.

Caja: 7 Expediente: 25 Documento: 2276 Foja: 1f Folio: 1428

N° de ficha: 1429

Fecha: 14 de julio de 1925 Lugar: Jalpa.

Descripción: Carta dirigida a F de Quevedo, en la cual se le informa que se está trabajando en pro de la organización, por ello solicita cartitas para las adhesiones y menciona el encargado de las sección de investigación ha salido de la localidad por ser perseguido.

Observaciones: Manuscrito en buen estado, ligeramente decolorado y con letra poco legible, con firma. El documento presenta otro folio el 3070.

Fondo: ARA

Sección: Militante cristero

Subsección: L.N.D.L.R., C.D y C.E.

Serie: Correspondencia y administración.

Caja: 7 Expediente: 25 Documento: 2277 Foja: 1f Folio: 1429

N° de ficha: 1430

Fecha: 15 de agosto de 1925 Lugar: S/L.

Descripción: Carta dirigida a Luis Flores, en la cual le mencionan que es necesario tratar con urgencia los asuntos financieros de la Liga ya que aún no ha terminado por todas la dificultades.

Observaciones: Mecanuscrito en buen estado y sin forma. El documento presenta otro folio el 3071.

Fondo: ARA

Sección: Militante cristero

Subsección: L.N.D.L.R., C.D y C.E.

Serie: Correspondencia y administración.

Caja: 7 Expediente: 25 Documento: 2278 Foja: 1f Folio: 1430

N° de ficha: 1431

Fecha: 16 de octubre de 1925 Lugar: México, D.F.

Descripción: Carta dirigida a Leopoldo Ruiz y Flores del Comité Ejecutivo, en la cual se le agradece a nombre de la Liga la atención brindada y le solicitan un subsidio.

Observaciones: Mecanuscrito en buen estado y sin forma. El documento presenta otro folio el 3072.

Fondo: ARA

Sección: Militante cristero

Subsección: L.N.D.L.R., C.D y C.E.

Serie: Correspondencia y administración.

Caja: 7 Expediente: 25 Documento: 2279 Foja: 1f Folio: 1431

N° de ficha: 1432

Fecha: 17 de julio de 1925 Lugar: Monterrey.

Descripción: Carta dirigida a Edmundo Belmonte de Manuel Villareal, en la cual le informa como está conformada la Mesa Directiva y envía una lista de los nombres y cargos de quienes la componen.

Observaciones: Mecanuscrito en buen estado y con forma. El documento presenta otro folio el 3073.

Fondo: ARA

Sección: Militante cristero

Subsección: L.N.D.L.R., C.D y C.E.

Serie: Correspondencia y administración.

Caja: 7 Expediente: 25 Documento: 2280 Foja: 1f Folio: 1432

N° de ficha: 1433

Fecha: 17 de agosto de 1925 Lugar: México, D.F.

Descripción: Carta dirigida a Pedro Rosales de Luis Flores, en la cual le informa que se ha hecho lo que la Circular No. 2 ha sugerido, se enviaron los telegramas al Presidente de la República y al Gobernador Zuno, queda en espera de más instrucciones.

Observaciones: Mecanuscrito en buen estado y con forma. El documento presenta otro folio el 3074.

Fondo: ARA

Sección: Militante cristero

Subsección: L.N.D.L.R., C.D y C.E.

Serie: Correspondencia y administración.

Caja: 7

Expediente: 25

Documento: 2281

Foja: 1f

Folio: 1433

N° de ficha: 1434

Fecha: 19 de julio de 1925 Lugar: Salamanca.

Descripción: Carta dirigida a F. G. de Quevedo de J.Z, en la cual acusa de recibido los 100 ejemplares de los evangelios, le informa que en breve rendirá su primer informe de actividades

Observaciones: Manuscrito en buen estado, con letra poco legible y con firma. El documento presenta otro folio el 3075.

Fondo: ARA

Sección: Militante cristero

Subsección: L.N.D.L.R., C.D y C.E.

Serie: Correspondencia y administración.

Caja: 7

Expediente: 25

Documento: 2282

Foja: 1f

Folio: 1434

N° de ficha: 1435

Fecha: 19 de julio de 1925 Lugar: S/L.

Descripción: Carta dirigida a F. G. de Quevedo de Luis Flores, en la cual informa que el ejemplar que menciona haber mandado de los evangelios no llegó y le menciona que en la localidad no se ha sufrido persecución alguna.

Observaciones: Mecanuscrito en buen estado y con firma. El documento presenta otro folio el 3076.

Fondo: ARA

Sección: Militante cristero

Subsección: L.N.D.L.R., C.D y C.E.

Serie: Correspondencia y administración.

Caja: 7

Expediente: 25

Documento: 2283

Foja: 1f

Folio: 1435

N° de ficha: 1436

Fecha: 21 de julio de 1925 Lugar: Guadalajara.

Descripción: Carta dirigida a Fernando García Quevedo de A. González, en la cual le narra que se ha clausurado del templo de Zapopan y el Colegio militar, todo por los atropellos del Gobernador Zuno.

Observaciones: Mecanuscrito en buen estado y con firma. El documento presenta otro folio el 3077.

Fondo: ARA

Sección: Militante cristero

Subsección: L.N.D.L.R., C.D y C.E.

Serie: Correspondencia y administración.

Caja: 7

Expediente: 25

Documento: 2284

Foja: 1f

Folio: 1436

N° de ficha: 1437

Fecha: 22 de julio de 1925 Lugar: México, D.F.

Descripción: Carta dirigida a Fernando G. de Quevedo de Ciro Zárate, en la cual le menciona que por falta de respuesta a decidido tomar la iniciativa del negocio pues quiere comenzar los cimientos del lugar, tienen la dirección del Centro General para mantener contacto.

Observaciones: Mecanuscrito manchado y con firma. El documento presenta otro folio el 3078.

Fondo: ARA

Sección: Militante cristero

Subsección: L.N.D.L.R., C.D y C.E.

Serie: Correspondencia y administración.

Caja: 7

Expediente: 25

Documento: 2285

Foja: 1f

Folio: 1437

N° de ficha: 1438

Fecha: 22 de julio de 1925 Lugar: Michoacán.

Descripción: Carta dirigida a Edmundo Belmonte de Alfonso Caballero, en la cual le menciona que se ha dado una plaga bolchevique y que el Presidente no piensa hacer nada y le adjunta la contestación del ayuntamiento.

Observaciones: Mecanuscrito manchado y con firma. El documento presenta otro folio el 3079.

Fondo: ARA

Sección: Militante cristero

Subsección: L.N.D.L.R., C.D y C.E.

Serie: Correspondencia y administración.

Caja: 7

Expediente: 25

Documento: 2286

Foja: 1f

Folio: 1438

N° de ficha: 1439

Fecha: 23 de julio de 1925 Lugar: México, D.F.

Descripción: Carta dirigida a Narciso López de C.M., en la cual acusa de recibido la protesta contra el cierre del Instituto de Ciencias.

Observaciones: Mecanuscrito en buen estado y con firma. El documento presenta otro folio el 3080.

Fondo: ARA

Sección: Militante cristero

Subsección: L.N.D.L.R., C.D y C.E.

Serie: Correspondencia y administración.

Caja: 7

Expediente: 25

Documento: 2287

Foja: 1f

Folio: 1439

N° de ficha: 1440

Fecha: 23 de julio de 1925 Lugar: México, D.F.

Descripción: Carta dirigida a Refugio Domínguez de R.M., en la cual le informa que ha sido nombrado Jefe Local de San Gregorio Cuhuitzingo y le pide comunicarse con el delegado Regional.

Observaciones: Mecanuscrito en buen estado, ligeramente manchado y con firma. El documento presenta otro folio el 3081.

Fondo: ARA

Sección: Militante cristero

Subsección: L.N.D.L.R., C.D y C.E.

Serie: Correspondencia y administración.

Caja: 7

Expediente: 25

Documento: 2288

Foja: 1f

Folio: 1440

N° de ficha: 1441

Fecha: 23 de julio de 1925 Lugar: México, D.F.

Descripción: Carta dirigida a los editores de la Revista Mexicana de R.M., en la cual les informan que la Liga hará campaña en pro de la revista por haber sido impedida por las autoridades.

Observaciones: Mecanuscrito en buen estado, ligeramente manchado y con firma. El documento presenta otro folio el 3082.

Fondo: ARA

Sección: Militante cristero

Subsección: L.N.D.L.R., C.D y C.E.

Serie: Correspondencia y administración.

Caja: 7

Expediente: 25

Documento: 2289

Foja: 1f

Folio: 1441

N° de ficha: 1442

Fecha: 22 de julio Lugar: S/L.

Descripción: Carta dirigida a Manuel O'Reilly de R.M., en la cual se le informa que ha sido nombrado Delegado Regional del estado de Chihuahua.

Observaciones: Mecanuscrito en buen estado y con firma. El documento presenta otro folio el 3083.

Fondo: ARA

Sección: Militante cristero

Subsección: L.N.D.L.R., C.D y C.E.

Serie: Correspondencia y administración.

Caja: 7

Expediente: 25

Documento: 2290

Foja: 1f

Folio: 1442

N° de ficha: 1443

Fecha: 23 de julio de 1925 Lugar: México, D.F.

Descripción: Carta dirigida a Martin Juzado del Secretario, en la cual le informa que le adjunta dos nombramientos, uno para Delegado Regional y otro de Inspector de Zona.

Observaciones: Mecanuscrito en buen estado y sin firma. El documento presenta otro folio el 3084.

Fondo: ARA

Sección: Militante cristero

Subsección: L.N.D.L.R., C.D y C.E.

Serie: Correspondencia y administración.

Caja: 7

Expediente: 25

Documento: 2291

Foja: 1f

Folio: 1443

N° de ficha: 1444

Fecha: 23 de julio de 1925 Lugar: México, D.F.

Descripción: Carta dirigida a Martin Juzado de R.M., en la cual se le informa que ha sido nombrado Inspector de Zona de la Liga.

Observaciones: Mecanuscrito en buen estado y con firma. El documento presenta otro folio el 3085.

Fondo: ARA

Sección: Militante cristero

Subsección: L.N.D.L.R., C.D y C.E.

Serie: Correspondencia y administración.

Caja: 7

Expediente: 25

Documento: 2292

Foja: 1f

Folio: 1444

N° de ficha: 1445

Fecha: 23 de julio de 1925 Lugar: México, D.F.

Descripción: Carta dirigida a Mateo López de Pedro Rosales, en la cual recomiendo ajustar al grupo local en conformidad de los estatutos, por ello le adjunta los estatutos a los cuales se refiere.

Observaciones: Mecanuscrito con dobleces marcados y con firma. El documento presenta otro folio el 3086.

Fondo: ARA

Sección: Militante cristero

Subsección: L.N.D.L.R., C.D y C.E.

Serie: Correspondencia y administración.

Caja: 7

Expediente: 25

Documento: 2293

Foja: 1f

Folio: 1445

N° de ficha: 1446

Fecha: 24 de julio de 1925 Lugar: S/L.

Descripción: Carta dirigida a Fernando Quevedo de trinidad castro, en la cual le menciona que ha sido nombrado Secretario del Exterior de la Liga por lo cual se pone a sus órdenes y le adjunta la terna de candidatos aprobados para Jefe Regional.

Observaciones: Manuscrito en buen estado y con firma. El documento presenta otro folio el 3087.

Fondo: ARA

Sección: Militante cristero

Subsección: L.N.D.L.R., C.D y C.E.

Serie: Correspondencia y administración.

Caja: 7

Expediente: 25

Documento: 2294

Foja: 1f

Folio: 1446

N° de ficha: 1447

Fecha: 24 de julio de 1925 Lugar: México.

Descripción: Carta dirigida a la Junta Directiva de P de L., en la cual le informa que adjunta las cartas de F. de Quevedo y Edmundo Belmonte, y comenta que es necesario imprimir folletos en contra de la iglesia cismática ya que han concurrido muchas personas.

Observaciones: Mecanuscrito en buen estado, ligeramente rasgado y con firma. El documento presenta otro folio el 3088.

Fondo: ARA

Sección: Militante cristero

Subsección: L.N.D.L.R., C.D y C.E.

Serie: Correspondencia y administración.

Caja: 7

Expediente: 25

Documento: 2295

Foja: 1f

Folio: 1447

N° de ficha: 1448

Fecha: 25 de julio de 1925 Lugar: Fresnillo.

Descripción: Carta dirigida al Secretario General de Fernando Rodarte, en la cual informa que no ha recibido respuesta al oficio girado al Gobernador Zuno, también le informa que unos bandidos has estado robando en los ranchitos y los federales no los han podido atrapar.

Observaciones: Mecanuscrito en buen estado, ligeramente rasgado y con firma. El documento presenta otro folio el 3089.

Fondo: ARA

Sección: Militante cristero

Subsección: L.N.D.L.R., C.D y C.E.

Serie: Correspondencia y administración.

Caja: 7

Expediente: 25

Documento: 2296

Foja: 1f

Folio: 1448

N° de ficha: 1449

Fecha: 26 de julio de 1925 Lugar: México.

Descripción: Carta dirigida a Refugio Rodríguez del Comité Ejecutivo, en la cual le agradecen el trabajo realizado en favor de la causa.

Observaciones: Mecanuscrito en buen estado y sin firma. El documento presenta otro folio el 3090.

Fondo: ARA

Sección: Militante cristero

Subsección: L.N.D.L.R., C.D y C.E.

Serie: Correspondencia y administración.

Caja: 7

Expediente: 25

Documento: 2297

Foja: 1f

Folio: 1449

N° de ficha: 1450

Fecha: S/F Lugar: S/L.

Descripción: Carta dirigida a Nicolás Hernández del Comité Ejecutivo, en la cual agradece el haber enviado e telegrama en nombre de sus adherente al Gobernador de Jalisco como protesta por la injusticias cometidas contra los católicos.

Observaciones: Mecanuscrito en buen estado, ligeramente manchado y sin firma. El documento presenta otro folio el 3091.

Fondo: ARA

Sección: Militante cristero

Subsección: L.N.D.L.R., C.D y C.E.

Serie: Correspondencia y administración.

Caja: 7

Expediente: 25

Documento: 2298

Foja: 1f

Folio: 1450

N° de ficha: 1451

Fecha: 27 de julio de 1925 Lugar: Jalapa.

Descripción: Carta dirigida a Edmundo Belmonte de R.M., en la cual informa que el Reglamento General si llegó, que se va a comunicar con Juan Laine para que le envíe los libritos, por último informa que algunos de la Unión recogieron listas de firmas.

Observaciones: Manuscrito en buen estado, con letra poco legible y con firma. El documento presenta otro folio el 3092.

Fondo: ARA

Sección: Militante cristero

Subsección: L.N.D.L.R., C.D y C.E.

Serie: Correspondencia y administración.

Caja: 7

Expediente: 25

Documento: 2299

Foja: 1f

Folio: 1451

N° de ficha: 1452

Fecha: 27 de julio de 1925 Lugar: México.

Descripción: Carta dirigida a Juan Gasca del Comité Ejecutivo, en la cual le agradecen las listas de adhesiones y le informan que ya se han puesto en contacto con ellos, e solicitan que se ponga en contacto con el Delegado Regional Rafael Lozano.

Observaciones: Mecanuscrito en buen estado y sin firma. El documento presenta otro folio el 3093.

Fondo: ARA

Sección: Militante cristero

Subsección: L.N.D.L.R., C.D y C.E.

Serie: Correspondencia y administración.

Caja: 7

Expediente: 25

Documento: 2300

Foja: 1f

Folio: 1452

N° de ficha: 1453

Fecha: 27 de julio de 1925 Lugar: México, D.F.

Descripción: Carta dirigida al Comité Ejecutivo de P. Rosales, en la cual informa que ha sido nombrado Secretario Particular de ese Comité en sustitución de Fernando García Quevedo, por ello adjunta un inventario de muebles y útiles.

Observaciones: Mecanuscrito manchado, rasgado y con firma. El documento presenta otro folio el 3094.

Fondo: ARA

Sección: Militante cristero

Subsección: L.N.D.L.R., C.D y C.E.

Serie: Correspondencia y administración.

Caja: 7

Expediente: 25

Documento: 2301

Foja: 1f

Folio: 1453

N° de ficha: 1454

Fecha: 28 de julio Lugar: S/L.

Descripción: Carta dirigida a Ciro Zárate de P. Rosales, en la cual le informa que ha sido nombrado Jefe Local y le pide que se ponga en contacto con el Delegado Regional Rafael Lozano para seguir trabajando en la organización.

Observaciones: Mecanuscrito manchado y con firma. El documento presenta otro folio el 3095.

Fondo: ARA

Sección: Militante cristero

Subsección: L.N.D.L.R., C.D y C.E.

Serie: Correspondencia y administración.

Caja: 7

Expediente: 25

Documento: 2302

Foja: 1f

Folio: 1454

N° de ficha: 1455

Fecha: 28 de julio Lugar: S/L.

Descripción: Carta dirigida a José Vázquez del Secretario del C.E., en la cual informa que la cuotas que a las que se refiere son para el grupo y proporcional a este y su fin es el sostenimiento del Comité Ejecutivo y de la Convención Central.

Observaciones: Mecanuscrito manchado y con firma. El documento presenta otro folio el 3096.

Fondo: ARA

Sección: Militante cristero

Subsección: L.N.D.L.R., C.D y C.E.

Serie: Correspondencia y administración.

Caja: 7

Expediente: 25

Documento: 2303

Foja: 1f

Folio: 1455

N° de ficha: 1456

Fecha: 29 de julio de 1925 Lugar: México, D.F.

Descripción: Carta dirigida a Jesús Leal, en la cual se le informa que ha sido nombrado Delegado Regional de Nuevo León.

Observaciones: Mecanuscrito en buen estado y sin firma. El documento presenta otro folio el 3097.

Fondo: ARA

Sección: Militante cristero

Subsección: L.N.D.L.R., C.D y C.E.

Serie: Correspondencia y administración.

Caja: 7

Expediente: 25

Documento: 2304

Foja: 1f

Folio: 1456

N° de ficha: 1457

Fecha: 28 de julio Lugar: S/L.

Descripción: Carta dirigida a Adolfo González del Secretario del C.E., en la cual se le solicita proponer una terna para el puesto de Jefe Local y se le envía un ejemplar del Reglamento General para que lo sigan, en breve le enviaran los nombramientos.

Observaciones: Mecanuscrito en buen estado y sin firma. El documento presenta otro folio el 3098.

Fondo: ARA

Sección: Militante cristero

Subsección: L.N.D.L.R., C.D y C.E.

Serie: Correspondencia y administración.

Caja: 7

Expediente: 25

Documento: 2305

Foja: 1f

Folio: 1457

N° de ficha: 1458

Fecha: 28 de julio Lugar: Palacio Nacional.

Descripción: Copia del mensaje original. Suyo ayer informando que el Gobernador Zuno está clausurando establecimientos educativos, del Presidente de la República PE Calles.

Observaciones: Mecanuscrito en buen estado y sin firma. El documento presenta otro folio el 3099.

Fondo: ARA

Sección: Militante cristero

Subsección: L.N.D.L.R., C.D y C.E.

Serie: Correspondencia y administración.

Caja: 7

Expediente: 25

Documento: 2306

Foja: 1f

Folio: 1458

N° de ficha: 1459

Fecha: 28 de julio Lugar: Guadalajara.

Descripción: Copia del original. Mensaje dirigido a PE Calles en el cual le mencionan que se presentaron a entrevista unos estudiantes con el Gobernador Zuno sobre la clausura de los seminarios.

Observaciones: Mecanuscrito en buen estado y sin firma. El documento presenta otro folio el 3100.

Fondo: ARA

Sección: Militante cristero

Subsección: L.N.D.L.R., C.D y C.E.

Serie: Correspondencia y administración.

Caja: 7

Expediente: 25

Documento: 2307

Foja: 1f

Folio: 1459

N° de ficha: 1450

Fecha: S/F Lugar: S/L.

Descripción: Copia del original. Mensaje en el cual se solicita el establecimiento de un Comité Local para poder formar la Mesa Directiva y poder elegir representantes.

Observaciones: Mecanuscrito en buen estado, sobre papel rojo y sin firma. El documento presenta otro folio el 3101.

Fondo: ARA

Sección: Militante cristero

Subsección: L.N.D.L.R., C.D y C.E.

Serie: Correspondencia y administración.

Caja: 7

Expediente: 25

Documento: 2308

Foja: 1f

Folio: 1450

N° de ficha: 1451

Fecha: 25 de julio de 1925 Lugar: México, D.F.

Descripción: Carta dirigida a Pedro Rosales de Mateo López, en la cual menciona que en el artículo 7 no se menciona nada relativo al Jefe Local o a Mesa Directiva, informa que le la próxima reunión se hará la terna para designar Jefe Local.

Observaciones: Mecanuscrito en buen estado y sin firma. El documento presenta otro folio el 3102.

Fondo: ARA

Sección: Militante cristero

Subsección: L.N.D.L.R., C.D y C.E.

Serie: Correspondencia y administración.

Caja: 7

Expediente: 25

Documento: 2309

Foja: 1f

Folio: 1451

N° de ficha: 1452

Fecha: 28 de julio Lugar: S/L.

Descripción: Carta dirigida a Luis Flores de R.M., en la cual informa que no llegó el ejemplar de los evangelios y espera que le envíen otros.

Observaciones: Mecanuscrito en buen estado y con firma. El documento presenta otro folio el 3103.

Fondo: ARA

Sección: Militante cristero

Subsección: L.N.D.L.R., C.D y C.E.

Serie: Correspondencia y administración.

Caja: 7

Expediente: 25

Documento: 2310

Foja: 1f

Folio: 1452

N° de ficha: 1453

Fecha: 28 de julio Lugar: S/L.

Descripción: Carta dirigida a Salvador Ayuardo del Secretario, en la cual se acusa de recibido sobre la Circular No. 1 y extiende una felicitación por ello, solicita una lista de los jefes de las agrupaciones.

Observaciones: Mecanuscrito en buen estado y con firma. El documento presenta otro folio el 3104.

Fondo: ARA

Sección: Militante cristero

Subsección: L.N.D.L.R., C.D y C.E.

Serie: Correspondencia y administración.

Caja: 7

Expediente: 25

Documento: 2311

Foja: 1f

Folio: 1453

N° de ficha: 1455

Fecha: 28 de julio Lugar: S/L.

Descripción: Carta dirigida a José Gutiérrez del Secretario del C.E., en la cual agradecen el trabajo realizado y le informa que ya ha pasado la nota referente al Sr. Gómez de "El País".

Observaciones: Mecanuscrito en buen estado y con firma. El documento presenta otro folio el 3105.

Fondo: ARA

Sección: Militante cristero

Subsección: L.N.D.L.R., C.D y C.E.

Serie: Correspondencia y administración.

Caja: 7

Expediente: 25

Documento: 2312

Foja: 1f

Folio: 1455

N° de ficha: 1456

Fecha: 28 de julio Lugar: S/L.

Descripción: Carta dirigida a Luis Lara del secretario del C.E., en la cual se le solicita seguir los estatutos y que propongan una terna para Jefe Local y para Delegado Regional, y pide seguir con los vínculos con la A.C.J.M.

Observaciones: Mecanuscrito en buen estado y con firma. El documento presenta otro folio el 3106.

Fondo: ARA

Sección: Militante cristero

Subsección: L.N.D.L.R., C.D y C.E.

Serie: Correspondencia y administración.

Caja: 7

Expediente: 25

Documento: 2313

Foja: 1f

Folio: 1456

N° de ficha: 1457

Fecha: 28 de julio de 1925 Lugar: S/L.

Descripción: Carta dirigida a J. G. de Quevedo de M. Marente, en la cual le informa que en la noche los seminaristas fueron echados a golpes, se hizo una marcha al palacio acompañados de una comisión que quiso entrevistarse con el Gobernador la cual fue recibida pero al final de la reunión unos fueron detenidos y los demás golpeados.

Observaciones: Mecanuscrito en buen estado y con firma. El documento presenta otro folio el 3107.

Fondo: ARA

Sección: Militante cristero

Subsección: L.N.D.L.R., C.D y C.E.

Serie: Correspondencia y administración.

Caja: 7

Expediente: 25

Documento: 2314

Foja: 1f

Folio: 1457

N° de ficha: 1458

Fecha: 28 de julio Lugar: S/L.

Descripción: Carta dirigida a Anacleto González Flores de R.M., en la cual le informa que en tomará nota de los informes enviados y solicita una lista actualizada de las delegaciones del Estado de Jalisco y por ultimo le pide que dirija la correspondencia a Pedro Rosales.

Observaciones: Mecanuscrito en buen estado y con firma. El documento presenta otro folio el 3108.

Fondo: ARA

Sección: Militante cristero

Subsección: L.N.D.L.R., C.D y C.E.

Serie: Correspondencia y administración.

Caja: 7

Expediente: 25

Documento: 2315

Foja: 1f

Folio: 1458

N° de ficha: 1459

Fecha: 29 de julio de 1926 Lugar: México.

Descripción: Carta dirigida a Arnulfo Morales del Comité Ejecutivo, en la cual le informan que ha sido nombrado Jefe Local.

Observaciones: Mecanuscrito en buen estado y con firma. El documento presenta otro folio el 3109.

Fondo: ARA

Sección: Militante cristero

Subsección: L.N.D.L.R., C.D y C.E.

Serie: Correspondencia y administración.

Caja: 7

Expediente: 25

Documento: 2316

Foja: 1f

Folio: 1459

N° de ficha: 1460

Fecha: 29 de julio de 1925 Lugar: Valle de Santiago.

Descripción: Carta dirigida a Edmundo Belmonte de Ramón Vallejo, en la cual que el Presidente Municipal del pueblo de Jaral destruyó el atrio del templo de la parroquia, por lo que se está formando un protesta para aclarar los asuntos.

Observaciones: Mecanuscrito en buen estado, ligeramente manchado y con firma. El documento presenta otro folio el 3110.

Fondo: ARA

Sección: Militante cristero

Subsección: L.N.D.L.R., C.D y C.E.

Serie: Correspondencia y administración.

Caja: 7

Expediente: 25

Documento: 2317

Foja: 1f

Folio: 1460

N° de ficha: 1461

Fecha: 29 de julio Lugar: S/L.

Descripción: Carta dirigida al director del "El Universal" del Secretario, en la cual solicita la rectificación de los sucesos del seminario pues hay inexactitud absoluta.

Observaciones: Mecanuscrito en buen estado, ligeramente manchado y sin firma. El documento presenta otro folio el 3111.

Fondo: ARA

Sección: Militante cristero

Subsección: L.N.D.L.R., C.D y C.E.

Serie: Correspondencia y administración.

Caja: 7

Expediente: 25

Documento: 2318

Foja: 1f

Folio: 1461

N° de ficha: 1462

Fecha: 29 de julio de 1925 Lugar: El Oro.

Descripción: Comunicado de la Liga en el cual recalcan la importancia de la unidad y de la difusión de la propaganda, también se exige el pago anticipado del material.

Observaciones: Mecanuscrito en buen estado, ligeramente manchado y con firma de Luis Flores. El documento presenta otro folio el 3112.

Fondo: ARA

Sección: Militante cristero

Subsección: L.N.D.L.R., C.D y C.E.

Serie: Correspondencia y administración.

Caja: 7

Expediente: 25

Documento: 2319

Foja: 1f

Folio: 1462

N° de ficha: 1463

Fecha: 29 de julio de 1925 Lugar: México, D.F.

Descripción: Carta dirigida a F.G. de Quevedo de Luis Flores, en la cual le adjunta un giro postal por el equivalente a 350 ejemplares de las declaraciones de Arzobispos y Cardenales.

Observaciones: Mecanuscrito en buen estado, ligeramente manchado y con firma. El documento presenta otro folio el 3113.

Fondo: ARA

Sección: Militante cristero

Subsección: L.N.D.L.R., C.D y C.E.

Serie: Correspondencia y administración.

Caja: 7

Expediente: 25

Documento: 2320

Foja: 1f

Folio: 1463

N° de ficha: 1464

Fecha: 29 de julio de 1925 Lugar: México, D.F.

Descripción: Carta dirigida a la Liga de la revista Mexicana, en la cual les informan que por el momento se creen innecesarias las gestiones ya que por el momento la revista circula por el país mediante una orden del Presidente Calles.

Observaciones: Mecanuscrito en buen estado y sin firma. El documento presenta otro folio el 3114.

Fondo: ARA

Sección: Militante cristero

Subsección: L.N.D.L.R., C.D y C.E.

Serie: Correspondencia y administración.

Caja: 7

Expediente: 25

Documento: 2321

Foja: 1f

Folio: 1464

N° de ficha: 1465

Fecha: 30 de julio Lugar: S/L.

Descripción: Carta dirigida a Mateo López del Secretario del C.E., en la cual le informa sobre la modificación del Sr. Quevedo y también le informa que ya pasó el aviso al Delegado Regional a quien convendría dirigirse.

Observaciones: Mecanuscrito en buen estado y sin firma. El documento presenta otro folio el 3115.

Fondo: ARA

Sección: Militante cristero

Subsección: L.N.D.L.R., C.D y C.E.

Serie: Correspondencia y administración.

Caja: 7

Expediente: 25

Documento: 2322

Foja: 1f

Folio: 1465

N° de ficha: 1466

Fecha: 30 de julio Lugar: Guadalajara.

Descripción: Carta dirigida a Anacleto González Flores del secretario del C.E., en la cual le menciona que se ha enterado lo sucedido por la presa por lo que le solicita un informe de los hechos.

Observaciones: Mecanuscrito en buen estado y sin firma. El documento presenta otro folio el 3116.

Fondo: ARA

Sección: Militante cristero

Subsección: L.N.D.L.R., C.D y C.E.

Serie: Correspondencia y administración.

Caja: 7

Expediente: 25

Documento: 2323

Foja: 1f

Folio: 1466

N° de ficha: 1467

Fecha: 30 de julio Lugar: Guadalajara.

Descripción: Copia del original. Mensaje dirigido a P E Calles de la Unión Popular, en el cual el informan que hubo un asalto a la parroquia por la fuerzas municipales y es una situación insostenible.

Observaciones: Mecanuscrito en buen estado y sin firma. El documento presenta otro folio el 3117.

Fondo: ARA

Sección: Militante cristero

Subsección: L.N.D.L.R., C.D y C.E.

Serie: Correspondencia y administración.

Caja: 7

Expediente: 25

Documento: 2324

Foja: 1f

Folio: 1467

N° de ficha: 1468

Fecha: 30 de julio de 1925 Lugar: Ciudad Guzmán.

Descripción: Carta dirigida al Gobernador del Estado, en la cual le muestran su inconformidad hacia el mal manejo de su gobierno y los actos contra los católicos totalmente injustos.

Observaciones: Mecanuscrito en buen estado y sin firma. El documento presenta otro folio el 3118.

Fondo: ARA

Sección: Militante cristero

Subsección: L.N.D.L.R., C.D y C.E.

Serie: Correspondencia y administración.

Caja: 7

Expediente: 25

Documento: 2325

Foja: 1f

Folio: 1468

N° de ficha: 1469

Fecha: S/F Lugar: S/L.

Descripción: Carta dirigida a Alfonso Caballero de Pedro Rosales, en la cual le informa que ya fue enviada la protesta hacia el Presidente de la República, con motivo de la huelga declarada en los talleres del diario católico "El Amigo de la Verdad".

Observaciones: Mecanuscrito en buen estado y sin firma. El documento presenta otro folio el 3119.

Fondo: ARA

Sección: Militante cristero

Subsección: L.N.D.L.R., C.D y C.E.

Serie: Correspondencia y administración.

Caja: 7

Expediente: 25

Documento: 2326

Foja: 1f

Folio: 1469

N° de ficha: 1470

Fecha: 30 de julio de 1925 Lugar: México, D.F.

Descripción: Carta dirigida a Antonio Zuñiga de Pedro Rosales, en la cual le informan que se ha enviado una carta de protesta al Presidente de la República con motivo de la huelga declarada en los talleres del diario católico "El Amigo de la Verdad".

Observaciones: Mecanuscrito en buen estado y sin firma. El documento presenta otro folio el 3120.

Fondo: ARA

Sección: Militante cristero

Subsección: L.N.D.L.R., C.D y C.E.

Serie: Correspondencia y administración.

Caja: 7

Expediente: 25

Documento: 2327

Foja: 1f

Folio: 1470

N° de ficha: 1471

Fecha: 30 de julio de Lugar: Guadalajara.

Descripción: Telegrama en el cual se menciona que hay que seguir atentos al Gobernador Zuno y que fue asaltado el Templo por fuerzas municipales.

Observaciones: Mecanuscrito en buen estado, ligeramente manchado y sin firma. El documento presenta otro folio el 3121.

Fondo: ARA

Sección: Militante cristero

Subsección: L.N.D.L.R., C.D y C.E.

Serie: Correspondencia y administración.

Caja: 7

Expediente: 25

Documento: 2328

Foja: 1f

Folio: 1471

N° de ficha: 1472

Fecha: S/F Lugar: S/L.

Descripción: Carta en la cual se menciona que hubo un tiroteo, en que estaban todas las clases sociales presentes y Anacleto estaba presente bajo un sol abrazador y cubierto de heridas.

Observaciones: Mecanuscrito en buen estado, ligeramente manchado y sin firma. El documento presenta otro folio el 3122.

Fondo: ARA

Sección: Militante cristero

Subsección: L.N.D.L.R., C.D y C.E.

Serie: Correspondencia y administración.

Caja: 7

Expediente: 25

Documento: 2329

Foja: 1f

Folio: 1472

N° de ficha: 1473

Fecha: 30 de julio Lugar: Guadalajara.

Descripción: Copia del original. Mensaje dirigido al Presidente de la República, en el cual se le informa que el Gobernador informa que los seminario función de acuerdo a la leyes y que el pueblo ha ejercido presión por las medidas.

Observaciones: Mecanuscrito en buen estado y sin firma. El documento presenta otro folio el 3123.

Fondo: ARA

Sección: Militante cristero

Subsección: L.N.D.L.R., C.D y C.E.

Serie: Correspondencia y administración.

Caja: 7

Expediente: 25

Documento: 2330

Foja: 1f

Folio: 1473

N° de ficha: 1474

Fecha: 31 de julio Lugar: S/L.

Descripción: Carta dirigida a Fernando Rodarte del Secretario del C.E., en la cual informa que no ha recibido contestación por le se sospecha que haya sido interceptada la carta, e informa que por recomendación de la Liga acepten a todas las mujeres que deseen pertenecer, finalmente aceptan el caso referente a la sublevación.

Observaciones: Mecanuscrito en buen estado y sin firma. El documento presenta otro folio el 3124.

Fondo: ARA

Sección: Militante cristero

Subsección: L.N.D.L.R., C.D y C.E.

Serie: Correspondencia y administración.

Caja: 7

Expediente: 25

Documento: 2331

Foja: 1f

Folio: 1474

N° de ficha: 1475

Fecha: 31 de julio de 1925 Lugar: México, D.F.

Descripción: Copia de telegrama. Telegrama dirigida a Anacleto González Flores de Pedro Rosales, en el cual acusan de recibido el último telegrama.

Observaciones: Mecanuscrito en buen estado y sin firma. El documento presenta otro folio el 3125.

Fondo: ARA

Sección: Militante cristero

Subsección: L.N.D.L.R., C.D y C.E.

Serie: Correspondencia y administración.

Caja: 7

Expediente: 25

Documento: 2332

Foja: 1f

Folio: 1475

N° de ficha: 1476

Fecha: 31 de julio de 1925 Lugar: México, D.F.

Descripción: Carta dirigida a J. G. Quevedo del Secretario General, en la cual se informa que la policía recibió órdenes del Gobernador para clausurar todas las casas de monjas y madres de la caridad y fueron echadas a la calle, de esto el Gobernador rindió informe al Presidente.

Observaciones: Mecanuscrito en buen estado y sin firma. El documento presenta otro folio el 3126.

Fondo: ARA

Sección: Militante cristero

Subsección: L.N.D.L.R., C.D y C.E.

Serie: Correspondencia y administración.

Caja: 7

Expediente: 25

Documento: 2333

Foja: 1f

Folio: 1476

N° de ficha: 1477

Fecha: 29 de julio de 1925 Lugar: México, D.F.

Descripción: Copia del original. Transcripción de la respuesta del Gobernador Zuno al Presidente de la República, en la cual se habla de la clausura de los seminarios.

Observaciones: Mecanuscrito en buen estado y sin firma. El documento presenta otro folio el 3127.

Fondo: ARA

Sección: Militante cristero

Subsección: L.N.D.L.R., C.D y C.E.

Serie: Correspondencia y administración.

Caja: 7

Expediente: 25

Documento: 2334

Foja: 1f

Folio: 1477

N° de ficha: 1478

Fecha: 31 de julio de 1925 Lugar: México, D.F.

Descripción: Mensaje dirigido a la Liga de C. Zuñiga, en la cual acusa de recibido sobre la protesta suscrita por los vecinos de Panindícuaro dirigida al Presidente de la República.

Observaciones: Mecanuscrito en buen estado y sin firma. El documento presenta otro folio el 3128.

Fondo: ARA

Sección: Militante cristero

Subsección: L.N.D.L.R., C.D y C.E.

Serie: Correspondencia y administración.

Caja: 7

Expediente: 25

Documento: 2335

Foja: 1f

Folio: 1478

N° de ficha: 1479

Fecha: 31 de julio Lugar: S/L.

Descripción: Carta dirigida a Rafael Lozano de Pedro Rosales, en la cual le informa que es nuevo Secretario del Comité Ejecutivo, le menciona que le pidió al Mateo López que se dirigiera a él para recibir orientación en los trabajos de organización.

Observaciones: Mecanuscrito en buen estado y sin firma. El documento presenta otro folio el 3129.

Fondo: ARA

Sección: Militante cristero

Subsección: L.N.D.L.R., C.D y C.E.

Serie: Correspondencia y administración.

Caja: 7

Expediente: 25

Documento: 2336

Foja: 1f

Folio: 1479

N° de ficha: 1480

Fecha: 31 de julio de 1925 Lugar: México, D.F.

Descripción: Carta dirigida a Jesús Leal del Comité Ejecutivo, en la cual se le informa que ha sido nombrado Delegado Regional del Estado de Nuevo León.

Observaciones: Mecanuscrito en buen estado y sin firma. El documento presenta otro folio el 3130.

Fondo: ARA

Sección: Militante cristero

Subsección: L.N.D.L.R., C.D y C.E.

Serie: Correspondencia y administración.

Caja: 7

Expediente: 25

Documento: 2337

Foja: 1f

Folio: 1480

N° de ficha: 1481

Fecha: 31 de julio de 1925 Lugar: S/L.

Descripción: Carta dirigida a Manuel de la Peza del Secretario del C.E., en la cual se le cita a la junta ordinaria del Comité Ejecutivo.

Observaciones: Mecanuscrito en buen estado y sin firma. El documento presenta otro folio el 3131.

Fondo: ARA

Sección: Militante cristero

Subsección: L.N.D.L.R., C.D y C.E.

Serie: Correspondencia y administración.

Caja: 7

Expediente: 25

Documento: 2338

Foja: 1f

Folio: 1481

N° de ficha: 1482

Fecha: 31 de julio de 1925 Lugar: México, D.F.

Descripción: Carta dirigida a Arnulfo Morales, en la cual se le informa que ha sido nombrado Delegado Regional de Tlaxcala.

Observaciones: Mecanuscrito en buen estado y sin firma. El documento presenta otro folio el 3132.

Fondo: ARA

Sección: Militante cristero

Subsección: L.N.D.L.R., C.D y C.E.

Serie: Correspondencia y administración.

Caja: 7

Expediente: 25

Documento: 2339

Foja: 1f

Folio: 1482

N° de ficha: 1483

Fecha: S/F Lugar: S/L.

Descripción: Proposición de reforma al funcionamiento del actual comité ejecutivo, con el propósito de facilitar el funcionamiento del mismo.

Observaciones: Mecanuscrito en buen estado y sin firma. El documento presenta otro folio el 3133.

Fondo: ARA

Sección: Militante cristero

Subsección: L.N.D.L.R., C.D y C.E.

Serie: Correspondencia y administración.

Caja: 7

Expediente: 25

Documento: 2340

Foja: 1f

Folio: 1483

N° de ficha: 1484

Fecha: agosto de 1925 Lugar: Guadalajara.

Descripción: Circular No. 31 en la que se habla sobre ponerse al corriente en los pagos cada agrupación.

Observaciones: Mecanuscrito en buen estado y sin firma. El documento presenta otro folio el 3134.

Fondo: ARA

Sección: Militante cristero

Subsección: L.N.D.L.R., C.D y C.E.

Serie: Correspondencia y administración.

Caja: 7

Expediente: 25

Documento: 2341

Foja: 1f

Folio: 1484

N° de ficha: 1485

Fecha: S/F Lugar: S/L.

Descripción: Lista de nombres y direcciones.

Observaciones: Manuscrito, rasgado, con letra poco legible y sin firma. El documento presenta otro folio el 3135.

Fondo: ARA

Sección: Militante cristero

Subsección: L.N.D.L.R., C.D y C.E.

Serie: Correspondencia y administración.

Caja: 7

Expediente: 25

Documento: 2342

Foja: 1f

Folio: 1485

N° de ficha: 1486

Fecha: S/F Lugar: S/L.

Descripción: Inventario de muebles y útiles de la Liga Nacional de Defensa Religiosa.

Observaciones: Mecanuscrito, rasgado y sin firma. El documento presenta otro folio el 3136.

Fondo: ARA

Sección: Militante cristero

Subsección: L.N.D.L.R., C.D y C.E.

Serie: Correspondencia y administración.

Caja: 7

Expediente: 25

Documento: 2343

Foja: 1f

Folio: 1486

N° de ficha: 1487

Fecha: 24 de agosto de 1931 Lugar: Durango.

Descripción: Carta dirigida a Edmundo Belmonte de Jesús Celestín, en la cual informa que ya han comenzado los trabajos de organización y ya se tienen nombrados a más de la mitad de los agentes, los trabajos no solo se han hecho en la ciudad sino a los alrededores.

Observaciones: Mecanuscrito en buen estado y sin firma. El documento presenta otro folio el 3137.

Fondo: ARA

Sección: Militante cristero

Subsección: L.N.D.L.R., C.D y C.E.

Serie: Correspondencia y administración.

Caja: 7

Expediente: 25

Documento: 2344

Foja: 1/2f

Folio: 1487

N° de ficha: 1488

Fecha: S/F Lugar: S/L.

Descripción: Continuación del documento anterior. Le informa que las ternas para jefes ya se enviaron y que en próximos días se enviara dinero para mantener el Comité Ejecutivo.

Observaciones: Mecanuscrito en buen estado y sin firma. El documento presenta otro folio el 3138.

Fondo: ARA

Sección: Militante cristero

Subsección: L.N.D.L.R., C.D y C.E.

Serie: Correspondencia y administración.

Caja: 7

Expediente: 25

Documento: 2344

Foja: 1f

Folio: 1488

N° de ficha: 1489

Fecha: 1 de agosto de 1925

Lugar: Durango.

Descripción: Telegrama dirigido al Presidente de la Republica en que se pide la destitución del Gobernador Zuno.

Observaciones: Mecanuscrito en buen estado y sin firma. El documento presenta otro folio el 3139.

Fondo: ARA

Sección: Militante cristero

Subsección: L.N.D.L.R., C.D y C.E.

Serie: Correspondencia y administración.

Caja: 7

Expediente: 25

Documento: 2345

Foja: 1f

Folio: 1489

N° de ficha: 1490

Fecha: 1 de agosto de 1925

Lugar: México, D.F.

Descripción: Carta dirigida a la Unión Popular del Secretario General, en la cual se le informa que se adjunta una copia del telegrama enviado al General Calles y le menciona que la señorita Emma falleció a causa de las heridas sufridas durante el asalto al templo.

Observaciones: Mecanuscrito en buen estado y sin firma. El documento presenta otro folio el 3140.

Fondo: ARA

Sección: Militante cristero

Subsección: L.N.D.L.R., C.D y C.E.

Serie: Correspondencia y administración.

Caja: 7

Expediente: 25

Documento: 2346

Foja: 1f

Folio: 1490

N° de ficha: 1491

Fecha: 1 de agosto

Lugar: S/L.

Descripción: Carta dirigida a Manuel Navarro del Secretario del C.E., en el cual le informa que está a cargo del Departamento de Propaganda de la Liga y le menciona que en cuanto le sea posible le enviara más hojas.

Observaciones: Mecanuscrito en buen estado y sin firma. El documento presenta otro folio el 3141.

Fondo: ARA

Sección: Militante cristero

Subsección: L.N.D.L.R., C.D y C.E.

Serie: Correspondencia y administración.

Caja: 7

Expediente: 25

Documento: 2347

Foja: 1f

Folio: 1491

N° de ficha: 1492

Fecha: 1 de agosto

Lugar: S/L.

Descripción: carta dirigida a Elvira Núñez del Secretario del C.E., en la cual se dan por enterados de la formación de la directiva local y le menciona que una vez que ya posean las adhesiones suficientes elijan a una persona para Delegado Regional.

Observaciones: Mecanuscrito en buen estado y sin firma. El documento presenta otro folio el 3142.

Fondo: ARA

Sección: Militante cristero

Subsección: L.N.D.L.R., C.D y C.E.

Serie: Correspondencia y administración.

Caja: 7

Expediente: 25

Documento: 2348

Foja: 1f

Folio: 1492

N° de ficha: 1493

Fecha: 2 de agosto de 1925

Lugar: México, D.F.

Descripción: Carta dirigida al Comité Ejecutivo de J. Laine, en el cual le informa que debe ocuparse de los trabajos de organización y propaganda de la Cruz Roja a nivel nacional por lo que deberá viajar con frecuencia por lo que solicita licencia para ausentarse del departamento de hacienda.

Observaciones: Mecanuscrito en buen estado y con firma. El documento presenta otro folio el 3143.

Fondo: ARA

Sección: Militante cristero

Subsección: L.N.D.L.R., C.D y C.E.

Serie: Correspondencia y administración.

Caja: 7

Expediente: 25

Documento: 2349

Foja: 1f

Folio: 1493

N° de ficha: 1494

Fecha: 2 de agosto de 1925

Lugar: S/L.

Descripción: Carta dirigida a A. Navarrete de Pedro Rosales, en la cual informa que se están ocupando de la opinión pública en la prensa pues el un peligro que se radicalice el callismo.

Observaciones: Mecanuscrito en buen estado y con firma. El documento presenta otro folio el 3144.

Fondo: ARA

Sección: Militante cristero

Subsección: L.N.D.L.R., C.D y C.E.

Serie: Correspondencia y administración.

Caja: 7

Expediente: 25

Documento: 2350

Foja: 1f

Folio: 1494

N° de ficha: 1495

Fecha: 3 de agosto

Lugar: S/L.

Descripción: Carta dirigida a Ramón Vallejo del Comité Ejecutivo, en la cual se le menciona que están enterados de los percances y le piden que no se dejen que los atropellos continúen por lo que se está trabajando con la presan para cambiar la opinión pública.

Observaciones: Mecanuscrito en buen estado y con firma. El documento presenta otro folio el 3145.

Fondo: ARA

Sección: Militante cristero

Subsección: L.N.D.L.R., C.D y C.E.

Serie: Correspondencia y administración.

Caja: 7

Expediente: 25

Documento: 2351

Foja: 1f

Folio: 1495

N° de ficha: 1496

Fecha: 3 de agosto de 1925

Lugar: S/L.

Descripción: Carta dirigida a L. G. Quevedo de D.E., en la cual necesita saber si se va cambiar el nombre del Comité Local toda vez que algunos miembros estén de acuerdo.

Observaciones: Manuscrito en buen estado, con letra poco legible y con firma. El documento presenta otro folio el 3146.

Fondo: ARA

Sección: Militante cristero

Subsección: L.N.D.L.R., C.D y C.E.

Serie: Correspondencia y administración.

Caja: 7

Expediente: 25

Documento: 2352

Foja: 1f

Folio: 1496

N° de ficha: 1497

Fecha: 3 de agosto de 1925

Lugar: Guadalajara.

Descripción: Carta dirigida a Pedro Rosales de A. González, en la cual adjunta los datos relativos a los últimos atentados y le menciona que se ha decretado tres días de luto en la ciudad de Guadalajara por los atentados.

Observaciones: Mecnuscrito en buen estado y con firma. El documento presenta otro folio el 3147.

Fondo: ARA

Sección: Militante cristero

Subsección: L.N.D.L.R., C.D y C.E.

Serie: Correspondencia y administración.

Caja: 7

Expediente: 25

Documento: 2353

Foja: 1f

Folio: 1497

N° de ficha: 1498

Fecha: 4 de agosto de 1925

Lugar: México, D.F.

Descripción: Telegrama dirigido al Presidente de la República del Comité Ejecutivo, en el cual se expresa la molestia hacia los ataques sufridos en contra de los católicos y solicitan la destitución del Gobernador Zuno.

Observaciones: Mecnuscrito en buen estado y sin firma. El documento presenta otro folio el 3148.

Fondo: ARA

Sección: Militante cristero

Subsección: L.N.D.L.R., C.D y C.E.

Serie: Correspondencia y administración.

Caja: 7

Expediente: 25

Documento: 2354

Foja: 1f

Folio: 1498

N° de ficha: 1499

Fecha: 4 de agosto

Lugar: S/L.

Descripción: Carta dirigida a Juan Laine del Secretario del C.E., en la cual le informan que ha sido aceptada la solicitud de licencia para trabajar en la Cruz Roja.

Observaciones: Mecnuscrito en buen estado y sin firma. El documento presenta otro folio el 3149.

Fondo: ARA

Sección: Militante cristero

Subsección: L.N.D.L.R., C.D y C.E.

Serie: Correspondencia y administración.

Caja: 7

Expediente: 25

Documento: 2355

Foja: 1f

Folio: 1499

N° de ficha: 1500

Fecha: 4 de agosto de 1925

Lugar: Salvatierra.

Descripción: Carta dirigida a la Liga, en la cual se le informa que ha quedado fundada en Salvatierra la misma con 409 adeptos, solicitan la aceptación de las adhesiones y más instrucciones.

Observaciones: Mecanuscrito en buen estado y sin firma. El documento presenta otro folio el 3150.

Fondo: ARA Sección: Militante cristero
Subsección: L.N.D.L.R., C.D y C.E. Serie: Correspondencia y administración.
Caja: 7 Expediente: 25 Documento: 2356 Foja: 1f Folio: 1500

N° de ficha: 1501

Fecha: S/F Lugar: S/L.

Descripción: Lista de firma.

Observaciones: Manuscrito en buen estado con letra ilegible. El documento presenta otro folio el 3151.

Fondo: ARA Sección: Militante cristero
Subsección: L.N.D.L.R., C.D y C.E. Serie: Correspondencia y administración.
Caja: 7 Expediente: 25 Documento: 2357 Foja: 1/2f Folio: 1501

N° de ficha: 1502

Fecha: S/F Lugar: S/L.

Descripción: Continuación del documento anterior. Lista de firmas.

Observaciones: Manuscrito en buen estado con letra ilegible. El documento presenta otro folio el 3152.

Fondo: ARA Sección: Militante cristero
Subsección: L.N.D.L.R., C.D y C.E. Serie: Correspondencia y administración.
Caja: 7 Expediente: 25 Documento: 2357 Foja: 2/2f Folio: 1502

N° de ficha: 1503

Fecha: 4 de agosto de 1925 Lugar: Oaxaca.

Descripción: Carta dirigida a Edmundo Belmonte de Gonzalo Collado, en la cual agradece el nombramiento como Delegado regional y le informa que se ha trabajado mucho en hacer propaganda, gracias a esos esfuerzos es que se cuenta con 600 adhesiones.

Observaciones: Mecanuscrito en buen estado y con firma. El documento presenta otro folio el 3153.

Fondo: ARA Sección: Militante cristero
Subsección: L.N.D.L.R., C.D y C.E. Serie: Correspondencia y administración.
Caja: 7 Expediente: 25 Documento: 2358 Foja: 1f Folio: 1503

N° de ficha: 1504

Fecha: 4 de agosto de 1925 Lugar: México.

Descripción: Carta dirigida a Pedro Rosales, en la cual se le informa lo que dijo el Jefe Local sobre los trabajos en diversos estados y lo mucho que falta por hacer sobre todo en Morelos en donde la Liga no es conocida.

Observaciones: Mecanuscrito en buen estado y sin firma. El documento presenta otro folio el 3154.

Fondo: ARA Sección: Militante cristero
Subsección: L.N.D.L.R., C.D y C.E. Serie: Correspondencia y administración.

Caja: 7 Expediente: 25 Documento: 2359 Foja: 1/2f Folio: 1504

N° de ficha: 1505

Fecha: S/F Lugar: S/L.

Descripción: Continuación del documento anterior. Carta dirigida a Pedro Rosales de Ramón Ruiz, en la cual le informa que le el Delegado Regional de Michoacán no ha hecho nada y que por consiguiente los órganos locales no saben qué hacer.

Observaciones: Mecanuscrito en buen estado y sin firma. El documento presenta otro folio el 3155.

Fondo: ARA

Sección: Militante cristero

Subsección: L.N.D.L.R., C.D y C.E.

Serie: Correspondencia y administración.

Caja: 7 Expediente: 25 Documento: 2359 Foja: 2/2f Folio: 1505

N° de ficha: 1506

Fecha: 5 de agosto de 1925 Lugar: Palacio Nacional.

Descripción: Telegrama en que acuda de recibido el telegrama de ayer P Elías Calles.

Observaciones: Mecanuscrito con manchas, presenta diversos sellos y sin firma. El documento presenta otro folio el 3156.

Fondo: ARA

Sección: Militante cristero

Subsección: L.N.D.L.R., C.D y C.E.

Serie: Correspondencia y administración.

Caja: 7 Expediente: 25 Documento: 2360 Foja: 1f Folio: 1506

N° de ficha: 1507

Fecha: 6 de agosto Lugar: S/L.

Descripción: Carta dirigida a Luis Beltrán del secretario del C.E., en la cual se le informa que ha sido nombrado Jefe del Departamento de Propaganda.

Observaciones: Mecanuscrito en buen estado y sin firma. El documento presenta otro folio el 3157.

Fondo: ARA

Sección: Militante cristero

Subsección: L.N.D.L.R., C.D y C.E.

Serie: Correspondencia y administración.

Caja: 7 Expediente: 25 Documento: 2361 Foja: 1f Folio: 1507

N° de ficha: 1508

Fecha: 6 de agosto Lugar: S/L.

Descripción: Carta dirigida a Jesús Leal del secretario del C.E., en la cual se le adjunta un aviso de la Dirección General de Correos para que la lleve y pueda recoger las cartas que erróneamente se enviaron a otra dirección.

Observaciones: Mecanuscrito en buen estado y sin firma. El documento presenta otro folio el 3158.

Fondo: ARA

Sección: Militante cristero

Subsección: L.N.D.L.R., C.D y C.E.

Serie: Correspondencia y administración.

Caja: 7 Expediente: 25 Documento: 2362 Foja: 1f Folio: 1508

N° de ficha: 1509

Fecha: 6 de agosto de 1925 Lugar: Guadalajara.

Descripción: Carta dirigida a Pedro Rosales de H Gonzales, en la cual le informa que la Señorita Topete no está muerta, las personas que fueron aprendidas se encuentran en libertad y la información que le enviaron es incorrecta, por ello le suplica tener cuidado con la información que se divulga.

Observaciones: Mecanuscrito en buen estado y con firma. El documento presenta otro folio el 3159.

Fondo: ARA

Sección: Militante cristero

Subsección: L.N.D.L.R., C.D y C.E.

Serie: Correspondencia y administración.

Caja: 7

Expediente: 25

Documento: 2363

Foja: 1f

Folio: 1509

N° de ficha: 1510

Fecha: 6 de agosto Lugar: S/L.

Descripción: Carta dirigida a Luis Flores del secretario del C.E., en la cual le informa que la iniciativa ya fue pasada a la Convención General para su estudio y que recibió el giro postal por \$10.50.

Observaciones: Mecanuscrito en buen estado y sin firma. El documento presenta otro folio el 3160.

Fondo: ARA

Sección: Militante cristero

Subsección: L.N.D.L.R., C.D y C.E.

Serie: Correspondencia y administración.

Caja: 7

Expediente: 25

Documento: 2364

Foja: 1f

Folio: 1510

N° de ficha: 1511

Fecha: 28 de julio de 1925 Lugar: León, Guanajuato.

Descripción: Carta dirigida a Edmundo Belmonte de Lozano, en la cual le informa que recibió el nombramiento de Delegado regional Provisional del Estado, le menciona que se ha acercado para trabajar con distintas asociaciones religiosas y pide que se ratifiquen los nombramientos de Jefes Locales.

Observaciones: Manuscrito con la tinta ligeramente corrida, letra poco legible y con firma. El documento presenta otro folio el 3161.

Fondo: ARA

Sección: Militante cristero

Subsección: L.N.D.L.R., C.D y C.E.

Serie: Correspondencia y administración.

Caja: 7

Expediente: 25

Documento: 2365

Foja: 1f

Folio: 1511

N° de ficha: 1512

Fecha: 8 de agosto de 1925 Lugar: México, D.F.

Descripción: Carta dirigida a José Carpio del Secretario del C.E., en la cual acusa de recibido los \$10.50 por los ejemplares de los evangelios, en cuanto a los folletos de la pastoral del Sr. Manrique aún no hay respuesta.

Observaciones: Mecanuscrito en buen estado y con firma. El documento presenta otro folio el 3162.

Fondo: ARA

Sección: Militante cristero

Subsección: L.N.D.L.R., C.D y C.E.

Serie: Correspondencia y administración.

Caja: 7 Expediente: 25 Documento: 2366 Foja: 1f Folio: 1512

N° de ficha: 1513

Fecha: 8 de agosto Lugar: S/L.

Descripción: Documento con la leyenda Señor don Jesús de.

Observaciones: Mecanuscrito en buen estado y con firma. El documento presenta otro folio el 3163.

Fondo: ARA

Sección: Militante cristero

Subsección: L.N.D.L.R., C.D y C.E.

Serie: Correspondencia y administración.

Caja: 7 Expediente: 25 Documento: 2367 Foja: 1f Folio: 1513

N° de ficha: 1514

Fecha: 8 de agosto Lugar: S/L.

Descripción: Carta dirigida a Jesús Celestín de Pedro Rosales, en la cual le informa que en cuanto se nombre al delegado regional le avisarán y le pide que a falta de la impresión de tarjetas las sustituya con listas.

Observaciones: Mecanuscrito en buen estado y con firma. El documento presenta otro folio el 3164.

Fondo: ARA

Sección: Militante cristero

Subsección: L.N.D.L.R., C.D y C.E.

Serie: Correspondencia y administración.

Caja: 7 Expediente: 25 Documento: 2368 Foja: 1f Folio: 1514

N° de ficha: 1515

Fecha: 8 de agosto de 1925 Lugar: S/L.

Descripción: Carta dirigida a René Capistrán de Rodolfo Rendón, en la cual le pide instrucciones sobre la forma en que debe proceder para hacer efectivos los trabajos de la Liga en la población, ya que no ha tenido mucha respuesta.

Observaciones: Manuscrito con la tinta ligeramente corrida, letra poco legible y con firma. El documento presenta otro folio el 3165.

Fondo: ARA

Sección: Militante cristero

Subsección: L.N.D.L.R., C.D y C.E.

Serie: Correspondencia y administración.

Caja: 7 Expediente: 25 Documento: 2369 Foja: 1f Folio: 1515

N° de ficha: 1516

Fecha: 9 de agosto de 1925 Lugar: México.

Descripción: Carta dirigida a Pedro Rosales de Pedro Enríquez, en la cual le acusa de recibido sobre la Circular No. 2 y le informa que ya envió una carta de protesta contra el Gobernador del Estado.

Observaciones: Mecanuscrito en buen estado y con firma. El documento presenta otro folio el 3166.

Fondo: ARA

Sección: Militante cristero

Subsección: L.N.D.L.R., C.D y C.E.

Serie: Correspondencia y administración.

Caja: 7 Expediente: 25 Documento: 2370 Foja: 1f Folio: 1516

N° de ficha: 1517

Fecha: 9 de agosto de 1925 Lugar: Moroleón, Guanajuato.

Descripción: Copia de telegrama. Telegrama de protesta contra el Presidente Plutarco Elías Calles contra la actitud anticonstitucional del Gobernador de Jalisco.

Observaciones: Mecanuscrito en buen estado y con firma. El documento presenta otro folio el 3167.

Fondo: ARA

Sección: Militante cristero

Subsección: L.N.D.L.R., C.D y C.E.

Serie: Correspondencia y administración.

Caja: 7

Expediente: 25

Documento: 2371

Foja: 1f

Folio: 1517

N° de ficha: 1518

Fecha: 10 de agosto de 1925 Lugar: Moroleón, Guanajuato.

Descripción: Copia de protesta. Protesta contra el Presidente Plutarco Elías Calles contra la actitud anticonstitucional del Gobernador de Jalisco, por ello se demanda justicia para las víctimas del malintencionado Gobernador.

Observaciones: Mecanuscrito en buen estado y con firma. El documento presenta otro folio el 3168.

Fondo: ARA

Sección: Militante cristero

Subsección: L.N.D.L.R., C.D y C.E.

Serie: Correspondencia y administración.

Caja: 7

Expediente: 25

Documento: 2372

Foja: 1f

Folio: 1518

N° de ficha: 1519

Fecha: 10 de agosto de 1925 Lugar: Apulco.

Descripción: Carta dirigida a Edmundo Belmonte de Asunción Gallardo, en la cual le acusa de recibido sobre los dos ejemplares del Reglamento de la Liga, le agradece todo el esfuerzo que está haciendo y queda en espera de instrucciones.

Observaciones: Manuscrito, con letra poco legible y con firma. El documento presenta otro folio el 3169.

Fondo: ARA

Sección: Militante cristero

Subsección: L.N.D.L.R., C.D y C.E.

Serie: Correspondencia y administración.

Caja: 7

Expediente: 25

Documento: 2373

Foja: 1f

Folio: 1519

N° de ficha: 1520

Fecha: 11 de agosto de 1925 Lugar: Monterrey.

Descripción: Carta dirigida a Pedro Rosales de Jesús Leal, en la cual le informa que ya retiro de la oficina de correos la comunicación y queda enterado del nombramiento, va a citar a a una asamblea para dar a conocer su nombramiento.

Observaciones: Mecanuscrito en buen estado y sin firma. El documento presenta otro folio el 3170.

Fondo: ARA

Sección: Militante cristero

Subsección: L.N.D.L.R., C.D y C.E.

Serie: Correspondencia y administración.

Caja: 7

Expediente: 25

Documento: 2374

Foja: 1/2f

Folio: 1520

N° de ficha: 1521

Fecha: S/F Lugar: S/L.

Descripción: Continuación del documento anterior. Le informa que van a seguir trabajando con la esperanza de hacer algo y queda en espera de más instrucciones.

Observaciones: Mecanuscrito en buen estado y sin firma. El documento presenta otro folio el 3171.

Fondo: ARA

Sección: Militante cristero

Subsección: L.N.D.L.R., C.D y C.E.

Serie: Correspondencia y administración.

Caja: 7

Expediente: 25

Documento: 2374

Foja: 2/2f

Folio: 1521

N° de ficha: 1522

Fecha: 11 de agosto de 1925 Lugar: Lagos.

Descripción: Carta dirigida a Pedro rosales de Soledad Pérez, en la cual acusa de recibido sobre la Circular No. 2 y quiere saber si la protesta no sería extemporánea.

Observaciones: Mecanuscrito en buen estado y sin firma. El documento presenta otro folio el 3172.

Fondo: ARA

Sección: Militante cristero

Subsección: L.N.D.L.R., C.D y C.E.

Serie: Correspondencia y administración.

Caja: 7

Expediente: 25

Documento: 2375

Foja: 1f

Folio: 1522

N° de ficha: 1523

Fecha: 11 de agosto de 1925 Lugar: Pachuca.

Descripción: Carta dirigida al Secretario de la Liga, en la cual se le informa que se han entrevistado a las tres personas que se propusieron para la terna, llegaron las noticias sobre los sucesos de Guadalajara y se hará una asamblea para publicar una circular referente a este tema, tal como se pide.

Observaciones: Mecanuscrito en buen estado y sin firma. El documento presenta otro folio el 3173.

Fondo: ARA

Sección: Militante cristero

Subsección: L.N.D.L.R., C.D y C.E.

Serie: Correspondencia y administración.

Caja: 7

Expediente: 25

Documento: 2376

Foja: 1f

Folio: 1523

N° de ficha: 1524

Fecha: 11 de agosto de 1925 Lugar: El Oro.

Descripción: Telegrama dirigido al Presidente Plutarco Elías Calles como protesta hacia el Gobernador de Jalisco.

Observaciones: Mecanuscrito en buen estado y sin firma. El documento presenta otro folio el 3174.

Fondo: ARA

Sección: Militante cristero

Subsección: L.N.D.L.R., C.D y C.E.

Serie: Correspondencia y administración.

Caja: 7

Expediente: 25

Documento: 2377

Foja: 1f

Folio: 1524

N° de ficha: 1525

Fecha: 11 de agosto de 1925 Lugar: El Oro.

Descripción: Telegrama dirigido al Presidente Plutarco Elías Calles como protesta hacia el Gobernador de Jalisco.

Observaciones: Mecanuscrito en buen estado y sin firma. El documento presenta otro folio el 3175.

Fondo: ARA

Sección: Militante cristero

Subsección: L.N.D.L.R., C.D y C.E.

Serie: Correspondencia y administración.

Caja: 7

Expediente: 25

Documento: 2378

Foja: 1f

Folio: 1525

N° de ficha: 1526

Fecha: 11 de agosto de 1925 Lugar: Michoacán.

Descripción: Carta dirigida a Edmundo Belmonte de Bernardo Parra, en la cual le informa que con relación a la circular para protestar contra el Gobernador de Jalisco, se han juntado 120 firma para enviarlas al Presidente de la República y queda en espera de más instrucciones.

Observaciones: Manuscrito, con letra poco legible y firma. El documento presenta otro folio el 3176.

Fondo: ARA

Sección: Militante cristero

Subsección: L.N.D.L.R., C.D y C.E.

Serie: Correspondencia y administración.

Caja: 7

Expediente: 25

Documento: 2379

Foja: 1f

Folio: 1526

N° de ficha: 1527

Fecha: 12 de agosto Lugar: S/L.

Descripción: Carta dirigida a Pedro Enríquez del Secretario del C.E., en la cual acusa de recibido sobre la Circular No. 2 e informa que seguirán las instrucciones, también solicita ayuda ya que se han incrementado los gastos y no se pueden solventar.

Observaciones: Mecanuscrito en buen estado y sin firma. El documento presenta otro folio el 3177.

Fondo: ARA

Sección: Militante cristero

Subsección: L.N.D.L.R., C.D y C.E.

Serie: Correspondencia y administración.

Caja: 7

Expediente: 25

Documento: 2380

Foja: 1f

Folio: 1527

N° de ficha: 1528

Fecha: 12 de agosto de 1925 Lugar: S/L.

Descripción: Consagración publica y oficial de la República de Bolivia al Sagrado Corazón de Jesús, relato de los hechos acontecidos ese día.

Observaciones: Mecanuscrito en buen estado y sin firma. El documento presenta otro folio el 3178.

Fondo: ARA

Sección: Militante cristero

Subsección: L.N.D.L.R., C.D y C.E.

Serie: Correspondencia y administración.

Caja: 7

Expediente: 25

Documento: 2381

Foja: 1f

Folio: 1528

N° de ficha: 1529

Fecha: 12 de agosto de 1925 Lugar: Victoria.

Descripción: Carta dirigida a Fernando García Quevedo de Gregorio Espínola, en la cual le informa que la carta que envió a Rafael Lozano no ha tenido respuesta ni acuse de recibo.

Observaciones: Manuscrito en buen estado, con letra poco legible y con firma. El documento presenta otro folio el 3179.

Fondo: ARA

Sección: Militante cristero

Subsección: L.N.D.L.R., C.D y C.E.

Serie: Correspondencia y administración.

Caja: 7

Expediente: 25

Documento: 2382

Foja: 1f

Folio: 1529

N° de ficha: 1530

Fecha: S/F Lugar: S/L.

Descripción: Carta abierta de protesta al Presidente de la Republica como protesta sobre el mal manejo del Gobernador de Jalisco.

Observaciones: Mecanuscrito en buen estado y con diversas firmas. El documento presenta otro folio el 3180.

Fondo: ARA

Sección: Militante cristero

Subsección: L.N.D.L.R., C.D y C.E.

Serie: Correspondencia y administración.

Caja: 7

Expediente: 25

Documento: 2383

Foja: 1/3f

Folio: 1530

N° de ficha: 1531

Fecha: S/F Lugar: S/L.

Descripción: Lista de firmas.

Observaciones: Manuscrito en buen estado y con diversas firmas. El documento presenta otro folio el 3181.

Fondo: ARA

Sección: Militante cristero

Subsección: L.N.D.L.R., C.D y C.E.

Serie: Correspondencia y administración.

Caja: 7

Expediente: 25

Documento: 2384

Foja: 273f

Folio: 1531

N° de ficha: 1532

Fecha: S/F Lugar: S/L.

Descripción: Lista de firmas.

Observaciones: Manuscrito en buen estado y con diversas firmas. El documento presenta otro folio el 3182.

Fondo: ARA

Sección: Militante cristero

Subsección: L.N.D.L.R., C.D y C.E.

Serie: Correspondencia y administración.

Caja: 7

Expediente: 25

Documento: 2385

Foja: 3/3f

Folio: 1532

N° de ficha: 1533

Fecha: 12 de agosto de 1925 Lugar: Tequila.

Descripción: Carta dirigida a Edmundo Belmonte de Francisca León, en la cual acusa de recibido sobra la circular y le informa que se realizará la carta abierta al Presidente de la Republica en contra del gobierno de Zuno.

Observaciones: Mecanuscrito en buen estado y sin firma. El documento presenta otro folio el 3183.

Fondo: ARA Sección: Militante cristero
Subsección: L.N.D.L.R., C.D y C.E. Serie: Correspondencia y administración.
Caja: 7 Expediente: 25 Documento: 2386 Foja: 1f Folio: 1533

N° de ficha: 1534

Fecha: 12 de agosto de 1925 Lugar: Torreón.

Descripción: Carta dirigida a Pedro Rosales de la Oficina Local, en la cual le informan que se acordó realizar una manifestación por los acontecimientos en Guadalajara y crearan volantes que se repartirán en los templos informando estos hechos.

Observaciones: Mecanuscrito en buen estado y con firma. El documento presenta otro folio el 3184.

Fondo: ARA Sección: Militante cristero
Subsección: L.N.D.L.R., C.D y C.E. Serie: Correspondencia y administración.
Caja: 7 Expediente: 25 Documento: 2387 Foja: 1f Folio: 1534

N° de ficha: 1535

Fecha: 12 de agosto Lugar: S/L.

Descripción: Carta dirigida a Isaías Muñoz del Secretario del C.E., en la cual le informa que ya se tomó nota de los hechos que refiere y le menciona que la Liga no establece límite en la admisión de socios, por último le explica que por falta de fondos se han podido imprimir las tarjetas.

Observaciones: Mecanuscrito en buen estado y sin firma. El documento presenta otro folio el 3185.

Fondo: ARA Sección: Militante cristero
Subsección: L.N.D.L.R., C.D y C.E. Serie: Correspondencia y administración.
Caja: 7 Expediente: 25 Documento: 2388 Foja: 1f Folio: 1535

N° de ficha: 1536

Fecha: 13 de agosto Lugar: S/L.

Descripción: Carta dirigida a Plutarco Zavala del Secretario del C.E., en la cual le pide que se ponga en contacto con el Delgado regional para continuar los trabajos de organización y solicitar la ratificación de nombramientos.

Observaciones: Mecanuscrito en buen estado y sin firma. El documento presenta otro folio el 3186.

Fondo: ARA Sección: Militante cristero
Subsección: L.N.D.L.R., C.D y C.E. Serie: Correspondencia y administración.
Caja: 7 Expediente: 25 Documento: 2389 Foja: 1f Folio: 1536

N° de ficha: 1537

Fecha: 13 de agosto Lugar: S/L.

Descripción: Carta dirigida a Trinidad García del Secretario del C.E., en la cual se le solicita que nombre su Comité por falta de comunicación con otras localidades del Estado y se le pide que siga juntando adhesiones.

Observaciones: Mecanuscrito en buen estado y sin firma. El documento presenta otro folio el 3187.

Fondo: ARA Sección: Militante cristero
Subsección: L.N.D.L.R., C.D y C.E. Serie: Correspondencia y administración.
Caja: 7 Expediente: 25 Documento: 2390 Foja: 1f Folio: 1537

N° de ficha: 1538

Fecha: 14 de agosto de 1925 Lugar: S/L.

Descripción: Carta dirigida al Presidente Municipal de la Reforma, en la cual se le informa que se tienen un contrato de arrendamiento con la propietaria y por ello no puede clausurar el lugar, pues no se ha cometido ningún crimen.

Observaciones: Mecanuscrito en buen estado y sin firma. El documento presenta otro folio el 3188.

Fondo: ARA Sección: Militante cristero
Subsección: L.N.D.L.R., C.D y C.E. Serie: Correspondencia y administración.
Caja: 7 Expediente: 25 Documento: 2391 Foja: 1f Folio: 1538

N° de ficha: 1539

Fecha: 14 de agosto de 1925 Lugar: Pachuca.

Descripción: Carta dirigida a Arnulfo Osorno, se le informa que se les estaba enseñando la doctrina a unos niños por parte del Padre en una casa particular de la cual tuvo que salir a que el Presidente Municipal le informó que estaba violando las leyes, ahora se está buscando ayuda para abrir el templo y que el Padre pueda continuar con su trabajo.

Observaciones: Mecanuscrito en buen estado y con firma. El documento presenta otro folio el 3189.

Fondo: ARA Sección: Militante cristero
Subsección: L.N.D.L.R., C.D y C.E. Serie: Correspondencia y administración.
Caja: 7 Expediente: 25 Documento: 2392 Foja: 1f Folio: 1539

N° de ficha: 1540

Fecha: 14 de agosto de 1925 Lugar: Tampico.

Descripción: Carta dirigida a la Liga de Eloísa de la Torre, en la cual informa que ha quedado organizado en esa población la Unión popular Mutualista "San Vicente", se adjunta una copia del acta, la cual va tomando solidez y seguirá trabajando para extender el radio de acción.

Observaciones: Mecanuscrito en buen estado y con firma. El documento presenta otro folio el 3190.

Fondo: ARA Sección: Militante cristero
Subsección: L.N.D.L.R., C.D y C.E. Serie: Correspondencia y administración.
Caja: 7 Expediente: 25 Documento: 2393 Foja: 1f Folio: 1540

N° de ficha: 1541

Fecha: 14 de agosto de 1925 Lugar: Chihuahua.

Descripción: carta dirigida al Comité Ejecutivo de Manuel Reilly, en la cual acusa de recibido sobre su nombramiento de Delegado Regional, sin embargo como se encuentra con muchos trabajos cree pertinente nombrar alguien más.

Observaciones: Mecanuscrito en buen estado y con firma. El documento presenta otro folio el 3191.

Fondo: ARA

Sección: Militante cristero

Subsección: L.N.D.L.R., C.D y C.E.

Serie: Correspondencia y administración.

Caja: 7

Expediente: 25

Documento: 2394

Foja: 1f

Folio: 1541

N° de ficha: 1542

Fecha: 14 de agosto de 1925 Lugar: Jalapa.

Descripción: Carta dirigida a Pedro Rosales de Elvira Núñez, en la cual le informa que el centro está dispuesto a ayudar a todas la obra de Dios, por lo que queda atenta a nuevas instrucciones.

Observaciones: Mecanuscrito en buen estado y con firma. El documento presenta otro folio el 3192.

Fondo: ARA

Sección: Militante cristero

Subsección: L.N.D.L.R., C.D y C.E.

Serie: Correspondencia y administración.

Caja: 7

Expediente: 25

Documento: 2395

Foja: 1f

Folio: 1542

N° de ficha: 1543

Fecha: 14 de agosto de 1925 Lugar: S/L.

Descripción: carta dirigida a Edmundo Belmonte de Agustín Hernández, en la cual le informa que cuanta con 60 miembros por una parte y 50 por otra, por lo que solita ayuda para organizarlo ya que al estar dispersos es complicado ayudar en estos trabajos y necesitan ser orientados.

Observaciones: Manuscrito con letra poco legible y la tinta tenue, con firma. El documento presenta otro folio el 3193.

Fondo: ARA

Sección: Militante cristero

Subsección: L.N.D.L.R., C.D y C.E.

Serie: Correspondencia y administración.

Caja: 7

Expediente: 25

Documento: 2396

Foja: 1f

Folio: 1543

N° de ficha: 1544

Fecha: 15 de agosto Lugar: S/L.

Descripción: Carta dirigida a Jesús Leal del Secretario del C.E., en la cual le menciona que para los adherentes la Liga no expresa límite alguno de sexo y edad, le adjunta una lista de personas con las que deberá de entenderse directamente.

Observaciones: Mecanuscrito en buen estado y sin firma. El documento presenta otro folio el 3194.

Fondo: ARA

Sección: Militante cristero

Subsección: L.N.D.L.R., C.D y C.E.

Serie: Correspondencia y administración.

Caja: 7

Expediente: 25

Documento: 2397

Foja: 1f

Folio: 1544

N° de ficha: 1545

Fecha: 15 de agosto de 1925 Lugar: México, D.F.

Descripción: Carta dirigida a Pedro Rosales de M. Franco, en la cual le comunica que ha sido nombrado Sub-Jefe de la sección de Organización de la Oficina Central, sin embargo se siente poco apto para ayudar en la Oficina Central por ello si tienen otro puesto en el cual se más útil queda en espera de saber.

Observaciones: Mecanuscrito en buen estado y sin firma. El documento presenta otro folio el 3195.

Fondo: ARA

Sección: Militante cristero

Subsección: L.N.D.L.R., C.D y C.E.

Serie: Correspondencia y administración.

Caja: 7

Expediente: 25

Documento: 2398

Foja: 1f

Folio: 1545

N° de ficha: 1546

Fecha: 15 de agosto Lugar: S/L.

Descripción: Carta dirigida a José Vásquez del Secretario del C.E., en la cual agradece las muestras de actividad que se han venido desarrollando en Jalisco y queda enterado del aumento en la cuota del 25% entre tanto termine la reforma.

Observaciones: Mecanuscrito en buen estado y sin firma. El documento presenta otro folio el 3196.

Fondo: ARA

Sección: Militante cristero

Subsección: L.N.D.L.R., C.D y C.E.

Serie: Correspondencia y administración.

Caja: 7

Expediente: 25

Documento: 2399

Foja: 1f

Folio: 1546

N° de ficha: 1547

Fecha: 15 de agosto de 1925 Lugar: San Luis de la Paz, Guanajuato.

Descripción: Carta dirigida a Pedro Rosales del Comité Local, en la cual se acusa de recibido la Circular No. 2, se procedió a enviar los telegramas de protesta al Gobernador de Jalisco y al Presidente de la República.

Observaciones: Mecanuscrito en buen estado y sin firma. El documento presenta otro folio el 3197.

Fondo: ARA

Sección: Militante cristero

Subsección: L.N.D.L.R., C.D y C.E.

Serie: Correspondencia y administración.

Caja: 7

Expediente: 25

Documento: 2400

Foja: 1f

Folio: 1547

N° de ficha: 1548

Fecha: 15 de agosto de 1925 Lugar: Ciudad de México.

Descripción: carta dirigida a Pedro Rosales de Juan Laine, en la cual le informa que el Sr. Rafael Capetillo ha aceptado el nombramiento y aprovecha para informarle que estará en Guadalajara dos semanas.

Observaciones: Mecanuscrito en buen estado y sin firma. El documento presenta otro folio el 3198.

Fondo: ARA

Sección: Militante cristero

Subsección: L.N.D.L.R., C.D y C.E.

Serie: Correspondencia y administración.

Caja: 7 Expediente: 25 Documento: 2401 Foja: 1f Folio: 1548

N° de ficha: 1549

Fecha: 15 de agosto Lugar: S/L.

Descripción: Carta dirigida a Rodolfo Rendón de Pedro Rosales, en la cual le solicita que se dirija con el Delegado Regional del Estado de Guerrero para ponerse de acuerdo con los trabajos de organización en su localidad.

Observaciones: Mecanuscrito en buen estado y sin firma. El documento presenta otro folio el 3199.

Fondo: ARA

Sección: Militante cristero

Subsección: L.N.D.L.R., C.D y C.E.

Serie: Correspondencia y administración.

Caja: 7 Expediente: 25 Documento: 2402 Foja: 1f Folio: 1549

N° de ficha: 1550

Fecha: 15 de agosto Lugar: S/L.

Descripción: Carta dirigida a Jesús Espinosa de Pedro Rosales, en la cual le informa que no es posible cambiar el nombre de la Liga y le pide que se comunique con el Delegado regional de Michoacán.

Observaciones: Mecanuscrito en buen estado y sin firma. El documento presenta otro folio el 3200.

Fondo: ARA

Sección: Militante cristero

Subsección: L.N.D.L.R., C.D y C.E.

Serie: Correspondencia y administración.

Caja: 7 Expediente: 25 Documento: 2403 Foja: 1f Folio: 1550

N° de ficha: 1551

Fecha: 15 de agosto de 1925 Lugar: México, D.F.

Descripción: Carta dirigida a Gonzalo Collada del Comité Ejecutivo, en la cual le informan que ha sido nombrado Delegado Regional del estado de Oaxaca.

Observaciones: Mecanuscrito en buen estado y sin firma. El documento presenta otro folio el 3201.

Fondo: ARA

Sección: Militante cristero

Subsección: L.N.D.L.R., C.D y C.E.

Serie: Correspondencia y administración.

Caja: 7 Expediente: 25 Documento: 2404 Foja: 1f Folio: 1551

N° de ficha: 1552

Fecha: 15 de agosto Lugar: S/L.

Descripción: Carta dirigida a Gonzalo Collada de Pedro Rosales, en la cual se le informa que se ha ratificado su nombramiento y le menciona que debe elegir a un inspector de zona y le recuerda que todos los jefe locales que nombre le deben rendir cuentas.

Observaciones: Mecanuscrito en buen estado y sin firma. El documento presenta otro folio el 3202.

Fondo: ARA

Sección: Militante cristero

Subsección: L.N.D.L.R., C.D y C.E.

Serie: Correspondencia y administración.

Caja: 7 Expediente: 25 Documento: 2405 Foja: 1f Folio: 1552

N° de ficha: 1553

Fecha: 16 de agosto de 1925 Lugar: S/L.

Descripción: Carta dirigida a Edmundo Belmonte, en la cual le informa que le envió cinco pesos para la impresión de libritos, también le comenta que los trabajos de propaganda siguen.

Observaciones: Manuscrito manchado, con letra poco legible y sin firma. El documento presenta otro folio el 3203.

Fondo: ARA

Sección: Militante cristero

Subsección: L.N.D.L.R., C.D y C.E.

Serie: Correspondencia y administración.

Caja: 7

Expediente: 25

Documento: 2406

Foja: 1f

Folio: 1553

N° de ficha: 1554

Fecha: 17 de agosto Lugar: S/L.

Descripción: Carta dirigida a Rafael Capetillo del Comité ejecutivo, en la cual se le informa que se le nombró Jefe Interino del Departamento de Hacienda.

Observaciones: Mecanuscrito en buen estado y sin firma. El documento presenta otro folio el 3204.

Fondo: ARA

Sección: Militante cristero

Subsección: L.N.D.L.R., C.D y C.E.

Serie: Correspondencia y administración.

Caja: 7

Expediente: 25

Documento: 2407

Foja: 1f

Folio: 1554

N° de ficha: 1555

Fecha: 17 de agosto de 1925 Lugar: Durango.

Descripción: Carta dirigida a Pedro Rosales de Jesús Celestin, en la cual recomienda a Jesús Pérez para el cargo de Comisionario Regional, también le informa que en el Hospital Civil del Estado han tenido problemas ya que es atendido por religiosas y el Gobernador dice que va contra la ley.

Observaciones: Mecanuscrito en buen estado y sin firma. El documento presenta otro folio el 3205.

Fondo: ARA

Sección: Militante cristero

Subsección: L.N.D.L.R., C.D y C.E.

Serie: Correspondencia y administración.

Caja: 7

Expediente: 25

Documento: 2408

Foja: 1/2f

Folio: 1555

N° de ficha: 1556

Fecha: S/F Lugar: S/L.

Descripción: Continuación del documento anterior. El Dr. Peña fue con el Gobernador y delante de los diputados habló en favor del trabajo que se ha realizado en el Hospital y la ayuda que brindan las religiosas.

Observaciones: Mecanuscrito en buen estado y con firma. El documento presenta otro folio el 3206.

Fondo: ARA

Sección: Militante cristero

Subsección: L.N.D.L.R., C.D y C.E.

Serie: Correspondencia y administración.

Caja: 7

Expediente: 25

Documento: 2409

Foja: 2/2f

Folio: 1556

N° de ficha: 1557

Fecha: 17 de agosto de 1925 Lugar: México, D.F.

Descripción: Carta dirigida a Pedro Rosales de F.G. Franco, en la cual informa que le Sr. Mier y Terán no se presentó a la conferencia que se había anunciado y no mandó aviso o disculpa.

Observaciones: Mecanuscrito en buen estado y con firma. El documento presenta otro folio el 3207.

Fondo: ARA

Sección: Militante cristero

Subsección: L.N.D.L.R., C.D y C.E.

Serie: Correspondencia y administración.

Caja: 7

Expediente: 25

Documento: 2410

Foja: 1f

Folio: 1557

N° de ficha: 1558

Fecha: 17 de agosto de 1925 Lugar: México, D.F.

Descripción: Carta dirigida a Pedro Rosales de Pedro Enríquez, en la cual le informa que en breve se le enviaran fondos y quiere saber si la Liga le dará alguna jurisdicción sobre los pueblos vecinos en los cuales todavía no está la organización.

Observaciones: Mecanuscrito en buen estado y con firma. El documento presenta otro folio el 3208.

Fondo: ARA

Sección: Militante cristero

Subsección: L.N.D.L.R., C.D y C.E.

Serie: Correspondencia y administración.

Caja: 7

Expediente: 25

Documento: 2411

Foja: 1f

Folio: 1558

N° de ficha: 1559

Fecha: S/F Lugar: S/L.

Descripción: Carta dirigida Arnulfo Osorno de Pedro Rosales, en la cual le informa que ha tomado nota sobre el caso de San Guillermo y se le informa que ha sido nombrado Delegado Regional.

Observaciones: Mecanuscrito en buen estado y sin firma. El documento presenta otro folio el 3209.

Fondo: ARA

Sección: Militante cristero

Subsección: L.N.D.L.R., C.D y C.E.

Serie: Correspondencia y administración.

Caja: 7

Expediente: 25

Documento: 2412

Foja: 1f

Folio: 1559

N° de ficha: 1560

Fecha: 19 de agosto de 1925 Lugar: Parras.

Descripción: Carta dirigida a Edmundo Belmonte de F. Guzmán, en la cual le informa que se ha dado cumplimiento a la circular no. 2 y queda en espera de más órdenes para ser cumplidas.

Observaciones: Manuscrito, manchado, con letra poco legible y con firma. El documento presenta otro folio el 3210.

Fondo: ARA

Sección: Militante cristero

Subsección: L.N.D.L.R., C.D y C.E.

Serie: Correspondencia y administración.

Caja: 7

Expediente: 25

Documento: 2413

Foja: 1f

Folio: 1560

N° de ficha: 1561

Fecha: 19 de agosto Lugar: S/L.

Descripción: Carta dirigida Gregorio Espínola de Pedro Rosales, en la cual le informa que está al tanto de la carta extraviado y se ha comunicado con Lozano, le solicita que haga lo mismo.

Observaciones: Mecanuscrito en buen estado y sin firma. El documento presenta otro folio el 3211.

Fondo: ARA

Sección: Militante cristero

Subsección: L.N.D.L.R., C.D y C.E.

Serie: Correspondencia y administración.

Caja: 7

Expediente: 25

Documento: 2414

Foja: 1f

Folio: 1561

N° de ficha: 1562

Fecha: 19 de agosto de 1925 Lugar: Panindicuaro.

Descripción: Carta dirigida a Edmundo Belmonte de Bernardo Parras, en la cual le solicita unos ejemplares de los libritos de los evangelios.

Observaciones: Manuscrito, manchado, con letra poco legible y con firma. El documento presenta otro folio el 3212.

Fondo: ARA

Sección: Militante cristero

Subsección: L.N.D.L.R., C.D y C.E.

Serie: Correspondencia y administración.

Caja: 7

Expediente: 25

Documento: 2415

Foja: 1f

Folio: 1562

N° de ficha: 1563

Fecha: 19 de agosto de 1925 Lugar: Guadalajara.

Descripción: Carta dirigida a Pedro Rosales de A. González, en la cual se le informa que la persecución sigue y que se han apoderado de la casas de religiosas "El Calvario" y "Las Adoraciones", se teme que de un momento a otro tomen más.

Observaciones: Mecanuscrito en buen estado y con firma. El documento presenta otro folio el 3213.

Fondo: ARA

Sección: Militante cristero

Subsección: L.N.D.L.R., C.D y C.E.

Serie: Correspondencia y administración.

Caja: 7

Expediente: 25

Documento: 2416

Foja: 1f

Folio: 1563

N° de ficha: 1564

Fecha: 19 de agosto Lugar: Guadalajara.

Descripción: Carta dirigida a Anacleto González Flores de R.M., en la cual le informa que la campaña contra Zuno ha tenido muy buenos resultados y que se espera siga así, le menciona que otras organizaciones de la ciudad se han adherido.

Observaciones: Mecanuscrito en buen estado y con firma. El documento presenta otro folio el 3214.

Fondo: ARA

Sección: Militante cristero

Subsección: L.N.D.L.R., C.D y C.E.

Serie: Correspondencia y administración.

Caja: 7

Expediente: 25

Documento: 2417

Foja: 1f

Folio: 1564

N° de ficha: 1565

Fecha: 19 de agosto Lugar: S/L.

Descripción: Carta dirigida a Pedro Zaragoza del Secretario del C.E., en la cual se da por enterado de las adhesiones de los sindicatos.

Observaciones: Mecanuscrito en buen estado y con firma. El documento presenta otro folio el 3215.

Fondo: ARA

Sección: Militante cristero

Subsección: L.N.D.L.R., C.D y C.E.

Serie: Correspondencia y administración.

Caja: 7

Expediente: 25

Documento: 2418

Foja: 1f

Folio: 1565

N° de ficha: 1566

Fecha: 20 de agosto Lugar: S/L.

Descripción: Carta dirigida a Femando Franco del Secretario del C.E., en la cual le informa que ha hablado con el Sr. Mier y Terán y este le menciona que no pudo asistir por la premura del evento.

Observaciones: Mecanuscrito en buen estado y con firma. El documento presenta otro folio el 3216.

Fondo: ARA

Sección: Militante cristero

Subsección: L.N.D.L.R., C.D y C.E.

Serie: Correspondencia y administración.

Caja: 7

Expediente: 25

Documento: 2419

Foja: 1f

Folio: 1566

N° de ficha: 1567

Fecha: 21 de agosto Lugar: S/L.

Descripción: Carta dirigida a Trinidad Castro de Pedro Rosales, en la cual acusa de recibido sobre la terna enviada y se ha decidido nombrara Francisco Rueda, por lo que se le solicita avise a los jefes locales.

Observaciones: Mecanuscrito en buen estado y sin firma. El documento presenta otro folio el 3217.

Fondo: ARA

Sección: Militante cristero

Subsección: L.N.D.L.R., C.D y C.E.

Serie: Correspondencia y administración.

Caja: 7

Expediente: 25

Documento: 2420

Foja: 1f

Folio: 1567

N° de ficha: 1568

Fecha: 21 de agosto Lugar: S/L.

Descripción: Carta dirigida a Francisco Rueda del Comité Ejecutivo, en la cual se le informa que ha sido nombrado Delegado Regional de Colima.

Observaciones: Mecanuscrito en buen estado y sin firma. El documento presenta otro folio el 3218.

Fondo: ARA

Sección: Militante cristero

Subsección: L.N.D.L.R., C.D y C.E.

Serie: Correspondencia y administración.

Caja: 7

Expediente: 25

Documento: 2421

Foja: 1f

Folio: 1568

N° de ficha: 1569

Fecha: S/F Lugar: S/L.

Descripción: Carta dirigida a Arnulfo Osorno del Comité Ejecutivo, en la cual se le informa que ha sido nombrado Delegado Regional del Estado en el que reside.

Observaciones: Mecanuscrito en buen estado y sin firma. El documento presenta otro folio el 3219.

Fondo: ARA

Sección: Militante cristero

Subsección: L.N.D.L.R., C.D y C.E.

Serie: Correspondencia y administración.

Caja: 7

Expediente: 25

Documento: 2422

Foja: 1f

Folio: 1569

N° de ficha: 1570

Fecha: 21 de agosto de 1925 Lugar: Chilapa.

Descripción: Carta constitutiva de la Liga Nacional de defensa Religiosa en la ciudad.

Observaciones: Mecanuscrito en buen estado y sin firma. El documento presenta otro folio el 3220.

Fondo: ARA

Sección: Militante cristero

Subsección: L.N.D.L.R., C.D y C.E.

Serie: Correspondencia y administración.

Caja: 7

Expediente: 25

Documento: 2423

Foja: 1f

Folio: 1570

N° de ficha: 1571

Fecha: S/F Lugar: S/L.

Descripción: Carta dirigida a Pedro Rosales de Mateo López, en la cual se le informa que se han enviado las cartas de protesta de acuerdo a lo solicitado.

Observaciones: Mecanuscrito en buen estado y sin firma. El documento presenta otro folio el 3221.

Fondo: ARA

Sección: Militante cristero

Subsección: L.N.D.L.R., C.D y C.E.

Serie: Correspondencia y administración.

Caja: 7

Expediente: 25

Documento: 2424

Foja: 1f

Folio: 1571

N° de ficha: 1572

Fecha: S/F Lugar: S/L.

Descripción: Carta dirigida a Agustín Hernández de Pedro Rosales, en la cual le informa que ha tomado nota de las recomendaciones y que siga la colecta de fondos.

Observaciones: Mecanuscrito en buen estado y sin firma. El documento presenta otro folio el 3222.

Fondo: ARA

Sección: Militante cristero

Subsección: L.N.D.L.R., C.D y C.E.

Serie: Correspondencia y administración.

Caja: 7

Expediente: 25

Documento: 2425

Foja: 1f

Folio: 1572

N° de ficha: 1573

Fecha: 22 de agosto Lugar: S/L.

Descripción: Carta dirigida a Anacleto González Flores del Secretario del C.E., en la cual le informa que se han realizado gestiones en la prensa para que se de publicidad a los sucesos.

Observaciones: Mecanuscrito en buen estado y sin firma. El documento presenta otro folio el 3223.

Fondo: ARA

Sección: Militante cristero

Subsección: L.N.D.L.R., C.D y C.E.

Serie: Correspondencia y administración.

Caja: 7

Expediente: 25

Documento: 2426

Foja: 1f

Folio: 1573

N° de ficha: 1574

Fecha: 22 de agosto Lugar: S/L.

Descripción: Carta dirigida a Manuel O'Reilly del Secretario del C.E., en la cual le informa que acepta su respuesta y lo lamenta, espera que nombre un sustituto.

Observaciones: Mecanuscrito en buen estado y sin firma. El documento presenta otro folio el 3224.

Fondo: ARA

Sección: Militante cristero

Subsección: L.N.D.L.R., C.D y C.E.

Serie: Correspondencia y administración.

Caja: 7

Expediente: 25

Documento: 2427

Foja: 1f

Folio: 1574

N° de ficha: 1575

Fecha: 23 de agosto de 1925 Lugar: Mezquital.

Descripción: carta de N. López, en la cual menciona que se ha hecho lo que las circulares piden y que se sigue trabajando en la propaganda.

Observaciones: Manuscrito con letra ilegible y tinta corrida. El documento presenta otro folio el 3225.

Fondo: ARA

Sección: Militante cristero

Subsección: L.N.D.L.R., C.D y C.E.

Serie: Correspondencia y administración.

Caja: 7

Expediente: 25

Documento: 2428

Foja: 1f

Folio: 1575

N° de ficha: 1576

Fecha: 28 de agosto de 1925 Lugar: S/L.

Descripción: Adhesión dirigida a Cisneros y Villareal de Mariano L.

Observaciones: Mecanuscrito en buen estado y sin firma. El documento presenta otro folio el 3226.

Fondo: ARA

Sección: Militante cristero

Subsección: L.N.D.L.R., C.D y C.E.

Serie: Correspondencia y administración.

Caja: 7

Expediente: 25

Documento: 2429

Foja: 1f

Folio: 1576

N° de ficha: 1577

Fecha: 25 de agosto de 1925 Lugar: Sahuayo.

Descripción: Carta dirigida a Pedro Rosales de Castillo, en la cual le menciona que seguirá con lo trabajo y que el Sr. Trinidad no le ha respondido y que probablemente las cartas se hayan perdido.

Observaciones: Manuscrito con letra ilegible y tinta corrida. El documento presenta otro folio el 3227.

Fondo: ARA

Sección: Militante cristero

Subsección: L.N.D.L.R., C.D y C.E.

Serie: Correspondencia y administración.

Caja: 7

Expediente: 25

Documento: 2430

Foja: 1f

Folio: 1577

N° de ficha: 1578

Fecha: 26 de agosto Lugar: S/L.

Descripción: Carta dirigida a Nicolás Méndez del Secretario del C.E., en la cual le informa que recibió la Circular 31, así como la invitación para la asamblea y peregrinación.

Observaciones: Mecanuscrito en buen estado y sin firma. El documento presenta otro folio el 3228.

Fondo: ARA

Sección: Militante cristero

Subsección: L.N.D.L.R., C.D y C.E.

Serie: Correspondencia y administración.

Caja: 7

Expediente: 25

Documento: 2431

Foja: 1f

Folio: 1578

N° de ficha: 1579

Fecha: 26 de agosto Lugar: S/L.

Descripción: Carta dirigida a Jesús Celestin del Secretario del C.E., en la cual se le informa que se ha designado a un Delegado Regional para su Estado el Sr. Jesús Pérez.

Observaciones: Mecanuscrito en buen estado y sin firma. El documento presenta otro folio el 3229.

Fondo: ARA

Sección: Militante cristero

Subsección: L.N.D.L.R., C.D y C.E.

Serie: Correspondencia y administración.

Caja: 7

Expediente: 25

Documento: 2432

Foja: 1f

Folio: 1579

N° de ficha: 1580

Fecha: 26 de agosto de 1925 Lugar: S/L.

Descripción: Carta de Manuel O'Reilly al Comité Ejecutivo, en la cual agradece haber aceptado la renuncia al cargo y envía una recomendación para el cargo.

Observaciones: Mecanuscrito en buen estado y con firma. El documento presenta otro folio el 3230.

Fondo: ARA

Sección: Militante cristero

Subsección: L.N.D.L.R., C.D y C.E.

Serie: Correspondencia y administración.

Caja: 7

Expediente: 25

Documento: 2433

Foja: 1f

Folio: 1580

N° de ficha: 1581

Fecha: 26 de agosto Lugar: S/L.

Descripción: Carta dirigida a Manuel Montaña de Pedro Rosales, en la cual le envía la lista de precio de los libros de los evangelios y la propaganda.

Observaciones: Mecanuscrito en buen estado y con firma. El documento presenta otro folio el 3231.

Fondo: ARA

Sección: Militante cristero

Subsección: L.N.D.L.R., C.D y C.E.

Serie: Correspondencia y administración.

Caja: 7 Expediente: 25 Documento: 2434 Foja: 1f Folio: 1581

N° de ficha: 1582

Fecha: 26 de agosto Lugar: S/L.

Descripción: Carta dirigida a Mariano Larnote de Pedro Rosales, en la cual agradece su adhesión y le envía instrucciones adjuntas para formar una Jefatura Local.

Observaciones: Mecanuscrito en buen estado y con firma. El documento presenta otro folio el 3232.

Fondo: ARA

Sección: Militante cristero

Subsección: L.N.D.L.R., C.D y C.E.

Serie: Correspondencia y administración.

Caja: 7 Expediente: 25 Documento: 2435 Foja: 1f Folio: 1582

N° de ficha: 1583

Fecha: 27 de agosto Lugar: S/L.

Descripción: Carta dirigida a Jesús Pérez del Comité Ejecutivo, en la cual se le informa que ha sido nombrado Delegado regional de Durango.

Observaciones: Mecanuscrito en buen estado y con firma. El documento presenta otro folio el 3233.

Fondo: ARA

Sección: Militante cristero

Subsección: L.N.D.L.R., C.D y C.E.

Serie: Correspondencia y administración.

Caja: 7 Expediente: 25 Documento: 2436 Foja: 1f Folio: 1583

N° de ficha: 1584

Fecha: 26 de agosto de 1925 Lugar: Acámbaro.

Descripción: Carta dirigida a F Quevedo de Rafael Bucio, en la cual le informa que ya han enviado la protesta como apoyo a la Circular No. 1 y que se realizara una manifestación como apoyo a la misma.

Observaciones: Mecanuscrito rasgado y con firma. El documento presenta otro folio el 3234.

Fondo: ARA

Sección: Militante cristero

Subsección: L.N.D.L.R., C.D y C.E.

Serie: Correspondencia y administración.

Caja: 7 Expediente: 25 Documento: 2437 Foja: 1f Folio: 1584

N° de ficha: 1585

Fecha: S/F Lugar: Acámbaro.

Descripción: Carta de Rafael Bucio como protesta al Gobernador de Jalisco por la persecución a los católicos y el cierre del Instituto.

Observaciones: Mecanuscrito rasgado y con firma. El documento presenta otro folio el 3235.

Fondo: ARA

Sección: Militante cristero

Subsección: L.N.D.L.R., C.D y C.E.

Serie: Correspondencia y administración.

Caja: 7 Expediente: 25 Documento: 2438 Foja: 1f Folio: 1585

N° de ficha: 1586

Fecha: 26 de agosto de 1925 Lugar: Chilapa.

Descripción: Carta dirigida a Palomar y Vizcarra en la que le solicitan propaganda y una lista de obras urgentes que necesite para sus estudios sociales.

Observaciones: Mecanuscrito en buen estado y sin firma. El documento presenta otro folio el 3236.

Fondo: ARA

Sección: Militante cristero

Subsección: L.N.D.L.R., C.D y C.E.

Serie: Correspondencia y administración.

Caja: 7

Expediente: 25

Documento: 2439

Foja: 1/2f

Folio: 1586

N° de ficha: 1587

Fecha: S/F Lugar: S/L.

Descripción: Continuación del documento anterior. Emilio Rendón informa que adjunta una copia del acta que se levantó.

Observaciones: Mecanuscrito en buen estado y sin firma. El documento presenta otro folio el 3237.

Fondo: ARA

Sección: Militante cristero

Subsección: L.N.D.L.R., C.D y C.E.

Serie: Correspondencia y administración.

Caja: 7

Expediente: 25

Documento: 2440

Foja: 2/2f

Folio: 1587

N° de ficha: 1588

Fecha: 25 de agosto Lugar: S/L.

Descripción: Carta dirigida a Bernardo Parra del Secretario del C.E., en la cual le informa que ya le fueron entregados los \$12.50 al Dr. Del Valle.

Observaciones: Mecanuscrito en buen estado y sin firma. El documento presenta otro folio el 3238.

Fondo: ARA

Sección: Militante cristero

Subsección: L.N.D.L.R., C.D y C.E.

Serie: Correspondencia y administración.

Caja: 7

Expediente: 25

Documento: 2441

Foja: 1f

Folio: 1588

N° de ficha: 1589

Fecha: 29 de agosto de 1925 Lugar: Oaxaca.

Descripción: Carta dirigida a Pedro Rosales del Delegado Regional, en la cual le menciona que ha tratado de recabar fondos y elegir a las personas idóneas para esta tarea.

Observaciones: Mecanuscrito en buen estado y con firma. El documento presenta otro folio el 3239.

Fondo: ARA

Sección: Militante cristero

Subsección: L.N.D.L.R., C.D y C.E.

Serie: Correspondencia y administración.

Caja: 7

Expediente: 25

Documento: 2442

Foja: 1f

Folio: 1589

N° de ficha: 1590

Fecha: 29 de agosto de 1925 Lugar: México, D.F.

Descripción: Carta dirigida a Pedro Rosales de Franco, en la cual presenta su renuncia al cargo de Jefe Local para dedicarse a la Sección de Organización de la Oficina Central.

Observaciones: Mecanuscrito en buen estado y sin firma. El documento presenta otro folio el 3240.

Fondo: ARA Sección: Militante cristero
Subsección: L.N.D.L.R., C.D y C.E. Serie: Correspondencia y administración.
Caja: 7 Expediente: 25 Documento: 2443 Foja: 1f Folio: 1590

N° de ficha: 1591

Fecha: septiembre de 1925 Lugar: S/L.

Descripción: Programa para la Asamblea General de la Conferencia Católica del Trabajo.

Observaciones: Mecanuscrito en buen estado y sin firma. El documento presenta otro folio el 3241.

Fondo: ARA Sección: Militante cristero
Subsección: L.N.D.L.R., C.D y C.E. Serie: Correspondencia y administración.
Caja: 7 Expediente: 25 Documento: 2444 Foja: 1f Folio: 1591

N° de ficha: 1592

Fecha: 1 de septiembre Lugar: S/L.

Descripción: Carta dirigida a Rafael Capetillo del secretario del C.E., en la cual le informa que le ha enviado \$5.00 para ayudarlos con los gastos.

Observaciones: Mecanuscrito en buen estado y sin firma. El documento presenta otro folio el 3242.

Fondo: ARA Sección: Militante cristero
Subsección: L.N.D.L.R., C.D y C.E. Serie: Correspondencia y administración.
Caja: 7 Expediente: 25 Documento: 2445 Foja: 1f Folio: 1592

N° de ficha: 1593

Fecha: 1 de agosto Lugar: S/L.

Descripción: Carta dirigida a Manuel O'Reilly del secretario del C.E., en la cual le envía el nombramiento del Delegado Regional para el Sr. Agustín Escobar.

Observaciones: Mecanuscrito en buen estado y sin firma. El documento presenta otro folio el 3243.

Fondo: ARA Sección: Militante cristero
Subsección: L.N.D.L.R., C.D y C.E. Serie: Correspondencia y administración.
Caja: 7 Expediente: 25 Documento: 2446 Foja: 1f Folio: 1593

N° de ficha: 1594

Fecha: 1 de agosto Lugar: S/L.

Descripción: Carta dirigida a Agustín Escobar del Comité Ejecutivo, en la cual se le nombra Delegado Regional.

Observaciones: Mecanuscrito en buen estado y sin firma. El documento presenta otro folio el 3244.

Fondo: ARA Sección: Militante cristero
Subsección: L.N.D.L.R., C.D y C.E. Serie: Correspondencia y administración.
Caja: 7 Expediente: 25 Documento: 2447 Foja: 1f Folio: 1594

N° de ficha: 1595

Fecha: 3 de septiembre de 1925 Lugar: Ciudad Hidalgo.

Descripción: Carta dirigida a Ramón Ruiz de Juan Urbina, en la cual le informa que se han recibido los nombramientos y queda en espera de orientación para activar la vida en el Comité.

Observaciones: Manuscrito en buen estado, con letra poco legible y con firma. El documento presenta otro folio el 3245.

Fondo: ARA

Sección: Militante cristero

Subsección: L.N.D.L.R., C.D y C.E.

Serie: Correspondencia y administración.

Caja: 7

Expediente: 25

Documento: 2448

Foja: 1f

Folio: 1595

N° de ficha: 1596

Fecha: 3 de septiembre de 1925 Lugar: México.

Descripción: Carta al Comité Ejecutivo de Juan Lainé, en la cual informa que en las poblaciones de Michoacán hay mucho apoyo de las autoridades eclesiásticas hacia la causa.

Observaciones: Mecanuscrito en buen estado y sin firma. El documento presenta otro folio el 3246.

Fondo: ARA

Sección: Militante cristero

Subsección: L.N.D.L.R., C.D y C.E.

Serie: Correspondencia y administración.

Caja: 7

Expediente: 25

Documento: 2449

Foja: 1f

Folio: 1596

N° de ficha: 1597

Fecha: 4 de septiembre de 1925 Lugar: El Oro.

Descripción: Carta dirigida a Pedro Rosales de Luis Flores, en la cual le informa que le adjunta un cheque por \$12.58 y le suplica que acuse de recibido.

Observaciones: Mecanuscrito en buen estado y sin firma. El documento presenta otro folio el 3247.

Fondo: ARA

Sección: Militante cristero

Subsección: L.N.D.L.R., C.D y C.E.

Serie: Correspondencia y administración.

Caja: 7

Expediente: 25

Documento: 2450

Foja: 1f

Folio: 1597

N° de ficha: 1598

Fecha: 5 de septiembre de 1925 Lugar: S/L.

Descripción: Carta dirigida a Pedro Rosales de Juan Lainé, en la cual le informa que recibió el giro postal por \$12.58.

Observaciones: Mecanuscrito en buen estado y sin firma. El documento presenta otro folio el 3248.

Fondo: ARA

Sección: Militante cristero

Subsección: L.N.D.L.R., C.D y C.E.

Serie: Correspondencia y administración.

Caja: 7

Expediente: 25

Documento: 2451

Foja: 1f

Folio: 1598

N° de ficha: 1599

Fecha: 2 de septiembre de 1925 Lugar: Guanajuato.

Descripción: carta dirigida a Pedro rosales de Lozano, en la cual lo felicita por el nombramiento, le informa que ya se ha enviado la protesta contra Zuno y que los trabajos de propaganda en la ciudad han sido intesos.

Observaciones: Manuscrito en buen estado, con letra poco legible y con firma. El documento presenta otro folio el 3249.

Fondo: ARA

Sección: Militante cristero

Subsección: L.N.D.L.R., C.D y C.E.

Serie: Correspondencia y administración.

Caja: 7

Expediente: 25

Documento: 2452

Foja: 1f

Folio: 1599

N° de ficha: 1600

Fecha: 5 de septiembre Lugar: S/L.

Descripción: Carta dirigida a Rafael Lozano del Secretario del C.E., den la cual le informa que las hojas de propaganda y los esqueletos de nombramientos están agotados ya que no ha habido muchos fondos, pero le envía una hojas para que pueda hacer las anotaciones de los nombramientos.

Observaciones: Mecanuscrito en buen estado y sin firma. El documento presenta otro folio el 3250.

Fondo: ARA

Sección: Militante cristero

Subsección: L.N.D.L.R., C.D y C.E.

Serie: Correspondencia y administración.

Caja: 7

Expediente: 25

Documento: 2453

Foja: 1f

Folio: 1600

N° de ficha: 1601

Fecha: 5 de septiembre de 1925 Lugar: Monterrey.

Descripción: Carta dirigida a Pedro Rosales de Jesús M., en la cual le informa que no puede aceptar el cargo de Delegado regional de la Liga ya que desempeña actividades en la A.C.J.M., que le absorben todo el tiempo.

Observaciones: Mecanuscrito en buen estado y sin firma. El documento presenta otro folio el 3251.

Fondo: ARA

Sección: Militante cristero

Subsección: L.N.D.L.R., C.D y C.E.

Serie: Correspondencia y administración.

Caja: 7

Expediente: 25

Documento: 2454

Foja: 1f

Folio: 1601

N° de ficha: 1602

Fecha: 5 de septiembre de 1925 Lugar: Colima.

Descripción: Carta dirigida al Comité Especial de Francisco Rueda, en la cual agradece haber sido nombrado Delegado Regional.

Observaciones: Mecanuscrito en buen estado y sin firma. El documento presenta otro folio el 3252.

Fondo: ARA

Sección: Militante cristero

Subsección: L.N.D.L.R., C.D y C.E.

Serie: Correspondencia y administración.

Caja: 7

Expediente: 25

Documento: 2455

Foja: 1f

Folio: 1602

N° de ficha: 1603

Fecha: 5 de septiembre Lugar: S/L.

Descripción: Carta dirigida a Luis Flores del Secretario del C.E., en la cual agradece el cheque enviado por \$12.50, los cuales envió al Departamento de Hacienda.

Observaciones: Mecanuscrito en buen estado y sin firma. El documento presenta otro folio el 3253.

Fondo: ARA

Sección: Militante cristero

Subsección: L.N.D.L.R., C.D y C.E.

Serie: Correspondencia y administración.

Caja: 7

Expediente: 25

Documento: 2456

Foja: 1f

Folio: 1603

N° de ficha: 1604

Fecha: 7 de septiembre de 1925 Lugar: Chihuahua.

Descripción: Carta dirigida al Comité Ejecutivo de Martín Jurado, en la cual acusa de recibido sobre los nombramientos de Inspector de Zona y Delegado regional y le informa que ya están seleccionados los Jefes de Sección.

Observaciones: Mecanuscrito en buen estado y con firma. El documento presenta otro folio el 3254.

Fondo: ARA

Sección: Militante cristero

Subsección: L.N.D.L.R., C.D y C.E.

Serie: Correspondencia y administración.

Caja: 7

Expediente: 25

Documento: 2457

Foja: 1f

Folio: 1604

N° de ficha: 1605

Fecha: 8 de septiembre de 1925 Lugar: Salamanca.

Descripción: Carta dirigida a Pedro Rosales de J Vargas, en la cual le solicita la dirección del Delegado Regional para establecer comunicación y acusa de recibido sobre el último boletín.

Observaciones: Manuscrito con letra poco legible, tinta ligeramente corrido y con firma. El documento presenta otro folio el 3255.

Fondo: ARA

Sección: Militante cristero

Subsección: L.N.D.L.R., C.D y C.E.

Serie: Correspondencia y administración.

Caja: 7

Expediente: 25

Documento: 2458

Foja: 1f

Folio: 1605

N° de ficha: 1606

Fecha: 9 de septiembre Lugar: Acámbaro.

Descripción: Carta dirigida a Rafael Bucio del Secretario del C.E., en la cual agradece la felicitación por el trabajo realizado e informa que ya pasó el boletín enviado.

Observaciones: Mecanuscrito con dobles marcados y sin firma. El documento presenta otro folio el 3256.

Fondo: ARA

Sección: Militante cristero

Subsección: L.N.D.L.R., C.D y C.E.

Serie: Correspondencia y administración.

Caja: 7

Expediente: 25

Documento: 2459

Foja: 1f

Folio: 1606

N° de ficha: 1607

Fecha: 9 de septiembre Lugar: Oaxaca.

Descripción: Carta dirigida a Gonzalo Collado del Secretario del C.E., en la cual le informa que ya se ha hecho el nombramiento que enviaron y ya comenzaron los trabajos de organización en la institución y en la arquidiócesis.

Observaciones: Mecanuscrito con dobleces marcados y sin firma. El documento presenta otro folio el 3257.

Fondo: ARA

Sección: Militante cristero

Subsección: L.N.D.L.R., C.D y C.E.

Serie: Correspondencia y administración.

Caja: 7

Expediente: 25

Documento: 2460

Foja: 1f

Folio: 1607

N° de ficha: 1608

Fecha: 10 de septiembre Lugar: Monterrey.

Descripción: Carta dirigida a Jesús Leal del Comité Ejecutivo, en la cual acepta su renuncia como Delegado Regional.

Observaciones: Mecanuscrito con dobleces marcados, ligeramente manchado y sin firma. El documento presenta otro folio el 3258.

Fondo: ARA

Sección: Militante cristero

Subsección: L.N.D.L.R., C.D y C.E.

Serie: Correspondencia y administración.

Caja: 7

Expediente: 25

Documento: 2461

Foja: 1f

Folio: 1608

N° de ficha: 1610

Fecha: 10 de septiembre Lugar: Monterrey.

Descripción: Carta dirigida a Alberto Morales del Comité Ejecutivo, en la cual le informan que ha sido nombrado Delegado Regional.

Observaciones: Mecanuscrito ligeramente rasgado del borde lateral derecho, ligeramente manchado y sin firma. El documento presenta otro folio el 3259.

Fondo: ARA

Sección: Militante cristero

Subsección: L.N.D.L.R., C.D y C.E.

Serie: Correspondencia y administración.

Caja: 7

Expediente: 25

Documento: 2462

Foja: 1f

Folio: 1610

N° de ficha: 1611

Fecha: 11 de septiembre Lugar: Salamanca.

Descripción: Carta dirigida a J Vázquez del Secretario del C.E., en la cual le envía la dirección de Lozano y le informa que para hacer accesible la entrada de las cuotas las jefaturas han reducido en un 15% de las entradas de las mismas.

Observaciones: Mecanuscrito con dobleces marcados, ligeramente manchado y sin firma. El documento presenta otro folio el 3260.

Fondo: ARA

Sección: Militante cristero

Subsección: L.N.D.L.R., C.D y C.E.

Serie: Correspondencia y administración.

Caja: 7

Expediente: 25

Documento: 2463

Foja: 1f

Folio: 1611

N° de ficha: 1612

Fecha: 11 de septiembre de 1925 Lugar: Palacio Nacional.

Descripción: Carta dirigida a la Liga Nacional de Defensa Religiosa en la cual se le informa que se recibió la carta dirigida al Presidente de la República, se ha pasado al Procurador de la Nación para que la evalúe.

Observaciones: Mecanuscrito ligeramente manchado y con firma. El documento presenta otro folio el 3261.

Fondo: ARA

Sección: Militante cristero

Subsección: L.N.D.L.R., C.D y C.E.

Serie: Correspondencia y administración.

Caja: 7

Expediente: 25

Documento: 2464

Foja: 1f

Folio: 1612

N° de ficha: 1613

Fecha: 12 de septiembre de 1925 Lugar: S/L.

Descripción: Carta dirigida a Pedro Rosales de Mariano Arredondo, en la cual le informa que aún no le confirma el nombramiento de Jefe Local el Delegado Regional de Morelia.

Observaciones: Mecanuscrito ligeramente manchado y con firma. El documento presenta otro folio el 3262.

Fondo: ARA

Sección: Militante cristero

Subsección: L.N.D.L.R., C.D y C.E.

Serie: Correspondencia y administración.

Caja: 7

Expediente: 25

Documento: 2465

Foja: 1f

Folio: 1613

N° de ficha: 1614

Fecha: 12 de septiembre de 1925 Lugar: Morelia.

Descripción: Informe general de la comisaria de Morelia, en la cual se especifica por localidad quienes están a cargo de cada comisaria.

Observaciones: Mecanuscrito ligeramente manchado y con firma de José Trinidad. El documento presenta otro folio el 3263.

Fondo: ARA

Sección: Militante cristero

Subsección: L.N.D.L.R., C.D y C.E.

Serie: Correspondencia y administración.

Caja: 7

Expediente: 25

Documento: 2466

Foja: 1f

Folio: 1614

N° de ficha: 1615

Fecha: 12 de septiembre Lugar: Morelia.

Descripción: Carta dirigida a Porfirio Martínez del Secretario del C.E., en la cual le menciona que debido a la poca comunicación entre el Sr. Trinidad y los Jefes Locales es prudente que haya una intervención prudente de su lado.

Observaciones: Mecanuscrito ligeramente manchado y sin firma. El documento presenta otro folio el 3264.

Fondo: ARA

Sección: Militante cristero

Subsección: L.N.D.L.R., C.D y C.E.

Serie: Correspondencia y administración.

Caja: 7

Expediente: 25

Documento: 2467

Foja: 1f

Folio: 1615

N° de ficha: 1616

Fecha: 12 de septiembre Lugar: Morelia.

Descripción: Carta de la Comisaria Regional de Morelia, en la cual informa que ha decidido renunciar al puesto de Delegado regional Provisional por encontrarse delicado de salud.

Observaciones: Mecanuscrito ligeramente manchado y con firma de José Trinidad. El documento presenta otro folio el 3265.

Fondo: ARA

Sección: Militante cristero

Subsección: L.N.D.L.R., C.D y C.E.

Serie: Correspondencia y administración.

Caja: 7

Expediente: 25

Documento: 2468

Foja: 1f

Folio: 1616

N° de ficha: 1617

Fecha: 13 de septiembre de 1925 Lugar: Jalpa.

Descripción: Carta dirigida a Pedro Rosales de Ygnacio Muñoz, en la cual menciona que han enviado el informe y que después de hablar con la junta han decidido que van a hacer cambios en el personal para mejorar la actividad.

Observaciones: Manuscrito en buen estado, con letra poco legible y con firma. El documento presenta otro folio el 3266.

Fondo: ARA

Sección: Militante cristero

Subsección: L.N.D.L.R., C.D y C.E.

Serie: Correspondencia y administración.

Caja: 7

Expediente: 25

Documento: 2469

Foja: 1f

Folio: 1617

N° de ficha: 1618

Fecha: 15 de septiembre Lugar: S/L.

Descripción: Telegrama dirigido a Pedro Rosales de Manuel Dávalos, en el cual informa que la A.C.J.M., ha quedado constituido en cuarto consejo general.

Observaciones: Mecanuscrito en buen estado y sin firma. El documento presenta otro folio el 3267.

Fondo: ARA

Sección: Militante cristero

Subsección: L.N.D.L.R., C.D y C.E.

Serie: Correspondencia y administración.

Caja: 7

Expediente: 25

Documento: 2470

Foja: 1f

Folio: 1618

N° de ficha: 1619

Fecha: S/F Lugar: S/L.

Descripción: Carta dirigida a Pedro Rosales de Lorenzo Carillo, en la cual informa que en junta se estableció que todos los padres de familia que tengan a sus hijos en escuelas oficiales se abstengan de enviarlos en lo sucesivo de no enviarlos.

Observaciones: Manuscrito en buen estado y con firma. El documento presenta otro folio el 3268.

Fondo: ARA

Sección: Militante cristero

Subsección: L.N.D.L.R., C.D y C.E.

Serie: Correspondencia y administración.

Caja: 7

Expediente: 25

Documento: 2471

Foja: 1f

Folio: 1619

N° de ficha: 1620

Fecha: 17 de septiembre de 1925 Lugar: Chihuahua.

Descripción: Carta dirigida a René Capistrán de Agustín Escobar, en la cual agradece el nombramiento de Delegado Regional.

Observaciones: Mecanuscrito en buen estado y con firma. El documento presenta otro folio el 3269.

Fondo: ARA

Sección: Militante cristero

Subsección: L.N.D.L.R., C.D y C.E.

Serie: Correspondencia y administración.

Caja: 7

Expediente: 25

Documento: 2472

Foja: 1f

Folio: 1620

N° de ficha: 1621

Fecha: 19 de septiembre Lugar: Saltillo.

Descripción: Carta dirigida a Brigido González del Secretario del C.E., en la cual acusa de recibido la última carta, además le menciona que la iniciativa que propuso la están considerando para extenderla por todo el territorio.

Observaciones: Mecanuscrito en buen estado y con firma. El documento presenta otro folio el 3270.

Fondo: ARA

Sección: Militante cristero

Subsección: L.N.D.L.R., C.D y C.E.

Serie: Correspondencia y administración.

Caja: 7

Expediente: 25

Documento: 2473

Foja: 1f

Folio: 1621

N° de ficha: 1622

Fecha: 19 de septiembre Lugar: Monterrey.

Descripción: Carta dirigida a Emeterio Martínez del Comité Ejecutivo, en la cual le informa que ha sido nombrado Delegado Regional.

Observaciones: Mecanuscrito en buen estado y sin firma. El documento presenta otro folio el 3271.

Fondo: ARA

Sección: Militante cristero

Subsección: L.N.D.L.R., C.D y C.E.

Serie: Correspondencia y administración.

Caja: 7

Expediente: 25

Documento: 2474

Foja: 1f

Folio: 1622

N° de ficha: 1623

Fecha: 19 de septiembre Lugar: Michoacán.

Descripción: Carta dirigida a Mariano Larrodio del Secretario del C.E., en la cual le informa que la falta de comunicación con el Delegado Regional pronto se rectificara pues se ha nombrado a un Delegado Regional sustituto.

Observaciones: Mecanuscrito en buen estado y sin firma. El documento presenta otro folio el 3272.

Fondo: ARA

Sección: Militante cristero

Subsección: L.N.D.L.R., C.D y C.E.

Serie: Correspondencia y administración.

Caja: 7

Expediente: 25

Documento: 2475

Foja: 1f

Folio: 1623

N° de ficha: 1624

Fecha: 19 de septiembre Lugar: S/L.

Descripción: Carta dirigida al Secretario del Comité de la A.C.J.M. del Secretario del C.E., en la cual le agradece todo el trabajo hecho.

Observaciones: Mecanuscrito en buen estado y sin firma. El documento presenta otro folio el 3273.

Fondo: ARA

Sección: Militante cristero

Subsección: L.N.D.L.R., C.D y C.E.

Serie: Correspondencia y administración.

Caja: 7

Expediente: 25

Documento: 2476

Foja: 1f

Folio: 1624

N° de ficha: 1625

Fecha: 19 de septiembre Lugar: Colima.

Descripción: Carta dirigida a Francisco Rueda del Secretario del C.E., le agradece haber aceptado el nombramiento de Delegado Regional y el envío del informe.

Observaciones: Mecanuscrito en buen estado y sin firma. El documento presenta otro folio el 3274.

Fondo: ARA

Sección: Militante cristero

Subsección: L.N.D.L.R., C.D y C.E.

Serie: Correspondencia y administración.

Caja: 7

Expediente: 25

Documento: 2477

Foja: 1f

Folio: 1625

N° de ficha: 1626

Fecha: 19 de septiembre Lugar: S/L.

Descripción: carta dirigida a Mateo López del Secretario del C.E., en la cual se agradece las cartas de protesta enviadas al Presidente de la República y al Gobernador Zuno.

Observaciones: Mecanuscrito en buen estado y sin firma. El documento presenta otro folio el 3275.

Fondo: ARA

Sección: Militante cristero

Subsección: L.N.D.L.R., C.D y C.E.

Serie: Correspondencia y administración.

Caja: 7

Expediente: 25

Documento: 2478

Foja: 1f

Folio: 1626

N° de ficha: 1627

Fecha: 19 de septiembre Lugar: S/L.

Descripción: Carta dirigida a Francisco Muñoz del Secretario del C.E., en la cual le informa que le ha sido otorgado el permiso solicitado para preparar las próximas elecciones.

Observaciones: Mecanuscrito en buen estado y sin firma. El documento presenta otro folio el 3276.

Fondo: ARA

Sección: Militante cristero

Subsección: L.N.D.L.R., C.D y C.E.

Serie: Correspondencia y administración.

Caja: 7

Expediente: 25

Documento: 2479

Foja: 1f

Folio: 1627

N° de ficha: 1628

Fecha: 19 de septiembre Lugar: S/L.

Descripción: Carta dirigida a Porfirio Martínez del Secretario del C.E., en la cual le informa que ha recibido la renuncia del Sr. Trinidad por lo que van a proceder a elegir a un sustituto.

Observaciones: Mecanuscrito en buen estado y sin firma. El documento presenta otro folio el 3277.

Fondo: ARA

Sección: Militante cristero

Subsección: L.N.D.L.R., C.D y C.E.

Serie: Correspondencia y administración.

Caja: 7

Expediente: 25

Documento: 2480

Foja: 1f

Folio: 1628

N° de ficha: 1629

Fecha: 19 de septiembre

Lugar: Chihuahua.

Descripción: carta dirigida a Martin Jurado del Secretario del C.E., en la cual le informa que le remite el nombramiento de delegado regional a favor del Agustín Escobar.

Observaciones: Mecanuscrito en buen estado y sin firma. El documento presenta otro folio el 3278.

Fondo: ARA

Sección: Militante cristero

Subsección: L.N.D.L.R., C.D y C.E.

Serie: Correspondencia y administración.

Caja: 7

Expediente: 25

Documento: 2481

Foja: 1f

Folio: 1629

N° de ficha: 1630

Fecha: 19 de septiembre

Lugar: S/L.

Descripción: Carta dirigida a Trinidad García del Secretario del C.E., en la cual se acepta su renuncia y le solicita que una vez que designen un sustituto le haga entrega de la documentación.

Observaciones: Mecanuscrito en buen estado y sin firma. El documento presenta otro folio el 3279.

Fondo: ARA

Sección: Militante cristero

Subsección: L.N.D.L.R., C.D y C.E.

Serie: Correspondencia y administración.

Caja: 7

Expediente: 25

Documento: 2482

Foja: 1f

Folio: 1630

N° de ficha: 1631

Fecha: 19 de septiembre de 1925

Lugar: S/L.

Descripción: Carta dirigida a Pedro Rosales de A González, en la cual le informa que por el cierre del Colegio particular de Ciudad Victoria se ha organizado no participar en los eventos patrióticos para manifestar su malestar ante la situación.

Observaciones: Mecanuscrito en buen estado y con firma. El documento presenta otro folio el 3280.

Fondo: ARA

Sección: Militante cristero

Subsección: L.N.D.L.R., C.D y C.E.

Serie: Correspondencia y administración.

Caja: 7

Expediente: 25

Documento: 2483

Foja: 1f

Folio: 1631

N° de ficha: 1632

Fecha: 20 de septiembre de 1925

Lugar: Saltillo.

Descripción: Carta dirigida a Pedro Rosales de Lorenzo Carrillo, en la cual informa que los miembros han decidido que quieren portar un distintivo para que se vea que pertenecen a la organización.

Observaciones: Manuscrito ligeramente manchado, con letra poco legible. El documento presenta otro folio el 3281.

Fondo: ARA Sección: Militante cristero
Subsección: L.N.D.L.R., C.D y C.E. Serie: Correspondencia y administración.
Caja: 7 Expediente: 25 Documento: 2484 Foja: 1f Folio: 1632

N° de ficha: 1633

Fecha: 21 de septiembre de 1921 Lugar: Salvatierra.

Descripción: Carta dirigida al Comité Ejecutivo de Plutarco Zavala, en la cual pide instrucciones para seguir con el trabajo ya que no han respondido las últimas cartas.

Observaciones: Mecanuscrito ligeramente manchado y con firma. El documento presenta otro folio el 3282.

Fondo: ARA Sección: Militante cristero
Subsección: L.N.D.L.R., C.D y C.E. Serie: Correspondencia y administración.
Caja: 7 Expediente: 25 Documento: 2485 Foja: 1f Folio: 1633

N° de ficha: 1634

Fecha: 21 de septiembre de 1921 Lugar: Salvatierra.

Descripción: Carta dirigida a Pedro Rosales de Pedro Enríquez, en la cual le agradece que haya obtenido que la prensa se diera cuenta de los atropellos contra los colegios católicos, como protesta a los atropellos la Unión Popular resolvió hacer vacío a las fiestas patrias.

Observaciones: Mecanuscrito ligeramente manchado y con firma. El documento presenta otro folio el 3283.

Fondo: ARA Sección: Militante cristero
Subsección: L.N.D.L.R., C.D y C.E. Serie: Correspondencia y administración.
Caja: 7 Expediente: 25 Documento: 2486 Foja: 1f Folio: 1634

N° de ficha: 1635

Fecha: S/F Lugar: S/L.

Descripción: Nota manuscrita en la que se piden \$500 al episcopado mensualmente, que se unan todas la organizaciones a la Liga y que se haga una campaña de propaganda.

Observaciones: Manuscrito ligeramente manchado, con letra poco legible y sin firma. El documento presenta otro folio el 3284.

Fondo: ARA Sección: Militante cristero
Subsección: L.N.D.L.R., C.D y C.E. Serie: Correspondencia y administración.
Caja: 7 Expediente: 25 Documento: 2487 Foja: 1f Folio: 1635

N° de ficha: 1636

Fecha: 22 de septiembre Lugar: S/L.

Descripción: Carta dirigida a la Comisión de Hacienda, en la cual se propone exponer al episcopado las circunstancias de la Liga en materia económica para pedirles una contribución y hacer propaganda intensa entre los católicos

Observaciones: Mecanuscrito ligeramente manchado y sin firma. El documento presenta otro folio el 3285.

Fondo: ARA

Sección: Militante cristero

Subsección: L.N.D.L.R., C.D y C.E.

Serie: Correspondencia y administración.

Caja: 7

Expediente: 25

Documento: 2488

Foja: 1f

Folio: 1636

N° de ficha: 1637

Fecha: 23 de septiembre Lugar: S/L.

Descripción: Carta dirigida a Ignacio de la Torre del Comité Ejecutivo, en la cual se le informa que ha sido nombrado Delegado Regional de Tamaulipas.

Observaciones: Mecanuscrito en buen estado y sin firma. El documento presenta otro folio el 3286.

Fondo: ARA

Sección: Militante cristero

Subsección: L.N.D.L.R., C.D y C.E.

Serie: Correspondencia y administración.

Caja: 7

Expediente: 25

Documento: 2489

Foja: 1f

Folio: 1637

N° de ficha: 1638

Fecha: 23 de septiembre Lugar: S/L.

Descripción: Carta dirigida a Ignacio Estada del Comité Ejecutivo, en la cual se le informa que ha sido nombrado Delegado Regional de Guerrero.

Observaciones: Mecanuscrito en buen estado y sin firma. El documento presenta otro folio el 3287.

Fondo: ARA

Sección: Militante cristero

Subsección: L.N.D.L.R., C.D y C.E.

Serie: Correspondencia y administración.

Caja: 7

Expediente: 25

Documento: 2490

Foja: 1f

Folio: 1638

N° de ficha: 1639

Fecha: 23 de septiembre de 1925 Lugar: México, D.F.

Descripción: Carta dirigida a Ignacio Estada del Secretario del C.E., en la cual le adjunta una lista de los Jefes Locales de su jurisdicción.

Observaciones: Mecanuscrito en buen estado y sin firma. El documento presenta otro folio el 3288.

Fondo: ARA

Sección: Militante cristero

Subsección: L.N.D.L.R., C.D y C.E.

Serie: Correspondencia y administración.

Caja: 7

Expediente: 25

Documento: 2491

Foja: 1f

Folio: 1639

N° de ficha: 1640

Fecha: 23 de septiembre Lugar: S/L.

Descripción: Carta dirigida a Anacleto González Flores de Secretario del C.E., en la cual lo felicita por la actividad realizada y le informa que se ha estado trabajando para que la prensa capitalina haga del conocimiento público los atropellos en contra de los católicos.

Observaciones: Mecanuscrito en buen estado y sin firma. El documento presenta otro folio el 3289.

Fondo: ARA

Sección: Militante cristero

Subsección: L.N.D.L.R., C.D y C.E. Serie: Correspondencia y administración.
Caja: 7 Expediente: 25 Documento: 2492 Foja: 1f Folio: 1640

N° de ficha: 1641

Fecha: 24 de septiembre de 1925 Lugar: Chihuahua.

Descripción: Carta dirigida al Comité Ejecutivo, en la cual se menciona que se organizó la Liga en cuanto se le dio el nombramiento de Delegado Regional.

Observaciones: Mecanuscrito en buen estado y sin firma. El documento presenta otro folio el 3290.

Fondo: ARA

Sección: Militante cristero

Subsección: L.N.D.L.R., C.D y C.E.

Serie: Correspondencia y administración.

Caja: 7 Expediente: 25 Documento: 2493 Foja: 1/2f Folio: 1641

N° de ficha: 1642

Fecha: S/F Lugar: S/L.

Descripción: Continuación del documento anterior. Carta del Delgado Regional, en la cual se solicitan distintivos de la liga.

Observaciones: Mecanuscrito en buen estado y sin firma. El documento presenta otro folio el 3291.

Fondo: ARA

Sección: Militante cristero

Subsección: L.N.D.L.R., C.D y C.E.

Serie: Correspondencia y administración.

Caja: 7 Expediente: 25 Documento: 2494 Foja: 1/2f Folio: 1642

N° de ficha: 1643

Fecha: 24 de septiembre de 1925 Lugar: Chihuahua.

Descripción: Carta dirigida al Comité Ejecutivo, en la cual se le informa que al aceptar el cargo de Delegado Regional tuvo que informar que a la Cruzada Nacional que ya no podría trabajar ahí, por lo que la asociación decidió sumarse a la Liga.

Observaciones: Mecanuscrito en buen estado y sin firma. El documento presenta otro folio el 3292.

Fondo: ARA

Sección: Militante cristero

Subsección: L.N.D.L.R., C.D y C.E.

Serie: Correspondencia y administración.

Caja: 7 Expediente: 25 Documento: 2495 Foja: 1f Folio: 1643

N° de ficha: 1644

Fecha: 26 de septiembre de 1925 Lugar: Victoria, Guanajuato.

Descripción: Carta dirigida al Comité ejecutivo de Gregorio Espínola, en la cual informa que el día 20 y 21 del corriente hubo dos muertos por puñal en la población, menciona que este acto no tuvo nada que ver con la Liga.

Observaciones: Manuscrito decolorado, con letra poco legible y con firma. El documento presenta otro folio el 3293.

Fondo: ARA

Sección: Militante cristero

Subsección: L.N.D.L.R., C.D y C.E.

Serie: Correspondencia y administración.

Caja: 7 Expediente: 25 Documento: 2496 Foja: 1f Folio: 1644

N° de ficha: 1645

Fecha: 27 de septiembre de 1925 Lugar: Monterrey.

Descripción: Carta dirigida a Pedro Rosales de A. González, en la cual informa que se celebró una sesión la Directiva de la Liga y acordó formar más estatutos para repartir entre los miembros y la organización funcione mejor.

Observaciones: Mecanuscrito en buen estado y sin firma. El documento presenta otro folio el 3294.

Fondo: ARA

Sección: Militante cristero

Subsección: L.N.D.L.R., C.D y C.E.

Serie: Correspondencia y administración.

Caja: 7

Expediente: 25

Documento: 2497

Foja: 1f

Folio: 1645

N° de ficha: 1646

Fecha: 27 de septiembre Lugar: Salvatierra.

Descripción: Carta dirigida a Plutarco Zavala del Secretario del C.E., en la cual le informa que ya ha hablado con el Delegado regional para que se comuniquen, también le menciona que han quedado ratificados sus actos y nombramientos.

Observaciones: Mecanuscrito en buen estado y sin firma. El documento presenta otro folio el 3295.

Fondo: ARA

Sección: Militante cristero

Subsección: L.N.D.L.R., C.D y C.E.

Serie: Correspondencia y administración.

Caja: 7

Expediente: 25

Documento: 2498

Foja: 1f

Folio: 1646

N° de ficha: 1647

Fecha: 29 de septiembre de 1925 Lugar: Durango.

Descripción: Adhesión a la Liga Nacional de Defensa Religiosa de Nicolás Herrera.

Observaciones: Manuscrito en buen estado, con letra poco legible y con firma. El documento presenta otro folio el 3296.

Fondo: ARA

Sección: Militante cristero

Subsección: L.N.D.L.R., C.D y C.E.

Serie: Correspondencia y administración.

Caja: 7

Expediente: 25

Documento: 2499

Foja: 1/10f

Folio: 1647

N° de ficha: 1648

Fecha: S/F Lugar: S/L.

Descripción: Continuación de documento anterior. Adhesión a la Liga Nacional de Defensa Religiosa.

Observaciones: Manuscrito en buen estado, con letra poco legible y con firmas. El documento presenta otro folio el 3297.

Fondo: ARA

Sección: Militante cristero

Subsección: L.N.D.L.R., C.D y C.E.

Serie: Correspondencia y administración.

Caja: 7

Expediente: 25

Documento: 2499

Foja: 2/10f

Folio: 1648

N° de ficha: 1649

Fecha: S/F Lugar: S/L.

Descripción: Continuación de documento anterior. Adhesión a la Liga Nacional de Defensa Religiosa.

Observaciones: Manuscrito en buen estado, con letra poco legible y con firmas. El documento presenta otro folio el 3298.

Fondo: ARA

Sección: Militante cristero

Subsección: L.N.D.L.R., C.D y C.E.

Serie: Correspondencia y administración.

Caja: 7

Expediente: 25

Documento: 2499

Foja: 3/10f

Folio: 1649

N° de ficha: 1650

Fecha: S/F Lugar: S/L.

Descripción: Continuación de documento anterior. Adhesión a la Liga Nacional de Defensa Religiosa.

Observaciones: Manuscrito en buen estado, con letra poco legible y con firmas. El documento presenta otro folio el 3299.

Fondo: ARA

Sección: Militante cristero

Subsección: L.N.D.L.R., C.D y C.E.

Serie: Correspondencia y administración.

Caja: 7

Expediente: 25

Documento: 2499

Foja: 4/10f

Folio: 1650

N° de ficha: 1651

Fecha: S/F Lugar: S/L.

Descripción: Continuación de documento anterior. Adhesión a la Liga Nacional de Defensa Religiosa.

Observaciones: Manuscrito en buen estado, con letra poco legible y con firmas. El documento presenta otro folio el 3300.

Fondo: ARA

Sección: Militante cristero

Subsección: L.N.D.L.R., C.D y C.E.

Serie: Correspondencia y administración.

Caja: 7

Expediente: 25

Documento: 2499

Foja: 5/10f

Folio: 1651

N° de ficha: 1652

Fecha: S/F Lugar: S/L.

Descripción: Continuación de documento anterior. Adhesión a la Liga Nacional de Defensa Religiosa.

Observaciones: Manuscrito en buen estado, con letra poco legible y con firmas. El documento presenta otro folio el 3301.

Fondo: ARA

Sección: Militante cristero

Subsección: L.N.D.L.R., C.D y C.E.

Serie: Correspondencia y administración.

Caja: 7

Expediente: 25

Documento: 2499

Foja: 6/10f

Folio: 1652

N° de ficha: 1653

Fecha: S/F Lugar: S/L.

Descripción: Continuación de documento anterior. Adhesión a la Liga Nacional de Defensa Religiosa.

Observaciones: Manuscrito en buen estado, con letra poco legible y con firmas. El documento presenta otro folio el 3302.

Fondo: ARA

Sección: Militante cristero

Subsección: L.N.D.L.R., C.D y C.E.

Serie: Correspondencia y administración.

Caja: 7

Expediente: 25

Documento: 2499

Foja: 7/10f

Folio: 1653

N° de ficha: 1654

Fecha: S/F Lugar: S/L.

Descripción: Continuación de documento anterior. Adhesión a la Liga Nacional de Defensa Religiosa.

Observaciones: Manuscrito en buen estado, con letra poco legible y con firmas. El documento presenta otro folio el 3303.

Fondo: ARA

Sección: Militante cristero

Subsección: L.N.D.L.R., C.D y C.E.

Serie: Correspondencia y administración.

Caja: 7

Expediente: 25

Documento: 2499

Foja: 8/10f

Folio: 1654

N° de ficha: 1655

Fecha: S/F Lugar: S/L.

Descripción: Continuación de documento anterior. Adhesión a la Liga Nacional de Defensa Religiosa.

Observaciones: Mecanuscrito en buen estado y con firmas. El documento presenta otro folio el 3304.

Fondo: ARA

Sección: Militante cristero

Subsección: L.N.D.L.R., C.D y C.E.

Serie: Correspondencia y administración.

Caja: 7

Expediente: 25

Documento: 2499

Foja: 9/10f

Folio: 1655

N° de ficha: 1656

Fecha: S/F Lugar: S/L.

Descripción: Continuación de documento anterior. Adhesión a la Liga Nacional de Defensa Religiosa.

Observaciones: Mecanuscrito en buen estado y con firmas. El documento presenta otro folio el 3305.

Fondo: ARA

Sección: Militante cristero

Subsección: L.N.D.L.R., C.D y C.E.

Serie: Correspondencia y administración.

Caja: 7

Expediente: 25

Documento: 2499

Foja: 10/10f

Folio: 1656

N° de ficha: 1657

Fecha: 30 de septiembre de 1925 Lugar: Moroleón.

Descripción: Carta dirigida a Pedro Rosales de Mateo López, en la cual le informa que no ha recibido el nombramiento de Jefe Local lo que es un impedimento para que pueda recoger las cuotas mensuales.

Observaciones: Mecanuscrito en buen estado y con firma. El documento presenta otro folio el 3306.

Fondo: ARA

Sección: Militante cristero

Subsección: L.N.D.L.R., C.D y C.E. Serie: Correspondencia y administración.
Caja: 7 Expediente: 25 Documento: 2500 Foja: 1f Folio: 1657

N° de ficha: 1658

Fecha: S/F Lugar: S/L.

Descripción: Tarjeta de la Liga Nacional de Defensa Religiosa.

Observaciones: Impreso en buen estado y sin firma. El documento presenta otro folio el 3307.

Fondo: ARA

Sección: Militante cristero

Subsección: L.N.D.L.R., C.D y C.E.

Serie: Correspondencia y administración.

Caja: 7 Expediente: 26 Documento: 2510 Foja: 1/2f Folio: 1658

N° de ficha: 1659

Fecha: 1925 Lugar: Sehuayo.

Descripción: Adhesión a la Liga Nacional de Defensa Religiosa.

Observaciones: Mecanuscrito en buen estado y sin firma. El documento presenta otro folio el 3308.

Fondo: ARA

Sección: Militante cristero

Subsección: L.N.D.L.R., C.D y C.E.

Serie: Correspondencia y administración.

Caja: 7 Expediente: 26 Documento: 2510 Foja: 2/2f Folio: 1659

N° de ficha: 1660

Fecha: S/F Lugar: S/L.

Descripción: Hoja para adhesiones de la Liga Nacional de Defensa Religiosa.

Observaciones: Mecanuscrito en buen estado y sin firma. El documento presenta otro folio el 3309.

Fondo: ARA

Sección: Militante cristero

Subsección: L.N.D.L.R., C.D y C.E.

Serie: Correspondencia y administración.

Caja: 7 Expediente: 26 Documento: 2511 Foja: 1f Folio: 1660

N° de ficha: 1661

Fecha: S/F Lugar: S/L.

Descripción: Carta dirigida a Roberto Flores del Secretario del C.E., en la cual le menciona que la jefatura de Delegado Regional está pronto a resolverse y que ya están listas las tarjetas de adhesión.

Observaciones: Mecanuscrito en buen estado y sin firma. El documento presenta otro folio el 3310.

Fondo: ARA

Sección: Militante cristero

Subsección: L.N.D.L.R., C.D y C.E.

Serie: Correspondencia y administración.

Caja: 7 Expediente: 26 Documento: 2512 Foja: 1f Folio: 1661

N° de ficha: 1662

Fecha: S/F Lugar: Tampico.

Descripción: Carta dirigida al Obispo de Tamaulipas del Secretario del C.E., en la cual le solicita \$20 mensuales para los gastos del Comité Ejecutivo.

Observaciones: Mecanuscrito en buen estado y sin firma. El documento presenta otro folio el 3311.

Fondo: ARA

Sección: Militante cristero

Subsección: L.N.D.L.R., C.D y C.E.

Serie: Correspondencia y administración.

Caja: 7

Expediente: 26

Documento: 2513

Foja: 1f

Folio: 1662

N° de ficha: 1663

Fecha: S/F Lugar: Durango.

Descripción: Carta dirigida al Obispo de Durango del Secretario del C.E., en la cual le solicita \$20 mensuales para los gastos del Comité Ejecutivo.

Observaciones: Mecanuscrito en buen estado y sin firma. El documento presenta otro folio el 3312.

Fondo: ARA

Sección: Militante cristero

Subsección: L.N.D.L.R., C.D y C.E.

Serie: Correspondencia y administración.

Caja: 7

Expediente: 26

Documento: 2514

Foja: 1f

Folio: 1663

N° de ficha: 1664

Fecha: S/F Lugar: Querétaro.

Descripción: Carta dirigida al Obispo de Querétaro del Secretario del C.E., en la cual le solicita \$20 mensuales para los gastos del Comité Ejecutivo.

Observaciones: Mecanuscrito en buen estado y sin firma. El documento presenta otro folio el 3313.

Fondo: ARA

Sección: Militante cristero

Subsección: L.N.D.L.R., C.D y C.E.

Serie: Correspondencia y administración.

Caja: 7

Expediente: 26

Documento: 2515

Foja: 1f

Folio: 1664

N° de ficha: 1665

Fecha: S/F Lugar: Chihuahua.

Descripción: Carta dirigida al Obispo de Chihuahua del Secretario del C.E., en la cual le solicita \$20 mensuales para los gastos del Comité Ejecutivo.

Observaciones: Mecanuscrito en buen estado y sin firma. El documento presenta otro folio el 3314.

Fondo: ARA

Sección: Militante cristero

Subsección: L.N.D.L.R., C.D y C.E.

Serie: Correspondencia y administración.

Caja: 7

Expediente: 26

Documento: 2516

Foja: 1f

Folio: 1665

N° de ficha: 1666

Fecha: S/F Lugar: Monterrey.

Descripción: Carta dirigida al Obispo de Monterrey del Secretario del C.E., en la cual le solicita \$20 mensuales para los gastos del Comité Ejecutivo.

Observaciones: Mecanuscrito en buen estado y sin firma. El documento presenta otro folio el 3315.

Fondo: ARA

Sección: Militante cristero

Subsección: L.N.D.L.R., C.D y C.E.

Serie: Correspondencia y administración.

Caja: 7

Expediente: 26

Documento: 2517

Foja: 1f

Folio: 1666

N° de ficha: 1667

Fecha: S/F Lugar: León.

Descripción: Carta dirigida al Obispo de Guanajuato del Secretario del C.E., en la cual le solicita \$20 mensuales para los gastos del Comité Ejecutivo.

Observaciones: Mecanuscrito en buen estado y sin firma. El documento presenta otro folio el 3316.

Fondo: ARA

Sección: Militante cristero

Subsección: L.N.D.L.R., C.D y C.E.

Serie: Correspondencia y administración.

Caja: 7

Expediente: 26

Documento: 2518

Foja: 1f

Folio: 1667

N° de ficha: 1668

Fecha: S/F Lugar: S/L.

Descripción: Carta dirigida al Comité Ejecutivo de Juan Laine, en la cual le menciona que ha ido a varios estados a ver los trabajos que se han hecho, lo que resultó muy productivo pues en todas las poblaciones las personas están muy involucradas.

Observaciones: Mecanuscrito en buen estado y con firma. El documento presenta otro folio el 3317.

Fondo: ARA

Sección: Militante cristero

Subsección: L.N.D.L.R., C.D y C.E.

Serie: Correspondencia y administración.

Caja: 7

Expediente: 26

Documento: 2519

Foja: 1f

Folio: 1668

N° de ficha: 1669

Fecha: 3 de octubre de 1925 Lugar: Monterrey.

Descripción: Carta dirigida a Pedro Rosales de Jesús Leal, en la cual agradece al Comité Ejecutivo por sus atenciones y le menciona que tiene toda la disposición para trabajar en la Liga.

Observaciones: Mecanuscrito en buen estado y con firma. El documento presenta otro folio el 3318.

Fondo: ARA

Sección: Militante cristero

Subsección: L.N.D.L.R., C.D y C.E.

Serie: Correspondencia y administración.

Caja: 7

Expediente: 26

Documento: 2520

Foja: 1f

Folio: 1669

N° de ficha: 1670

Fecha: 3 de octubre Lugar: Sonora.

Descripción: Carta dirigida al Obispo de Sonora de del Secretario del C.E., en la cual le solicita \$20 mensuales para los gastos del Comité Ejecutivo.

Observaciones: Mecanuscrito en buen estado y sin firma. El documento presenta otro folio el 3319.

Fondo: ARA

Sección: Militante cristero

Subsección: L.N.D.L.R., C.D y C.E.

Serie: Correspondencia y administración.

Caja: 7

Expediente: 26

Documento: 2521

Foja: 1f

Folio: 1670

N° de ficha: 1671

Fecha: 4 de octubre de 1925 Lugar: Jalpa.

Descripción: Carta dirigida a Pedro Rosales de García Méndez, en la cual informa que el Jefe Local acordó solicitar una licencia para atender unos asuntos, además le menciona que le envió \$5.00.

Observaciones: Manuscrito en buen estado, con letra poco legible y con firma. El documento presenta otro folio el 3320.

Fondo: ARA

Sección: Militante cristero

Subsección: L.N.D.L.R., C.D y C.E.

Serie: Correspondencia y administración.

Caja: 7

Expediente: 26

Documento: 2522

Foja: 1f

Folio: 1671

N° de ficha: 1672

Fecha: 6 de octubre de 1925 Lugar: Chilapa.

Descripción: Carta dirigida a Manuel Peza del Secretario del C.E., en la cual le informa que se han organizado de acuerdo a los estatutos al no recibir respuesta y queda en espera de instrucciones y guía para organizarse mejor.

Observaciones: Mecanuscrito en buen estado, manchado y con firma. El documento presenta otro folio el 3321.

Fondo: ARA

Sección: Militante cristero

Subsección: L.N.D.L.R., C.D y C.E.

Serie: Correspondencia y administración.

Caja: 7

Expediente: 26

Documento: 2523

Foja: 1f

Folio: 1672

N° de ficha: 1673

Fecha: 6 de octubre de 1925 Lugar: Chilapa.

Descripción: Copia de original. Lista de adhesiones a la Liga Nacional de Defensa Religiosa.

Observaciones: Mecanuscrito en buen estado y con firma. El documento presenta otro folio el 3322.

Fondo: ARA

Sección: Militante cristero

Subsección: L.N.D.L.R., C.D y C.E.

Serie: Correspondencia y administración.

Caja: 7

Expediente: 26

Documento: 2524

Foja: 1f

Folio: 1673

N° de ficha: 1674

Fecha: 7 de octubre de 1925 Lugar: México.

Descripción: Lista de delegaciones y territorios asignados en la República Mexicana.

Observaciones: Mecanuscrito en buen estado y con firma. El documento presenta otro folio el 3323.

Fondo: ARA

Sección: Militante cristero

Subsección: L.N.D.L.R., C.D y C.E.

Serie: Correspondencia y administración.

Caja: 7 Expediente: 26 Documento: 2525 Foja: 1f Folio: 1674

N° de ficha: 1675

Fecha: 7 de octubre de 1925 Lugar: D.F.

Descripción: Carta al Comité Ejecutivo de M. Franco, en la cual informa que propone a J. Álvarez como inspector de la Liga en la zona 1.

Observaciones: Mecanuscrito en buen estado y con firma. El documento presenta otro folio el 3324.

Fondo: ARA

Sección: Militante cristero

Subsección: L.N.D.L.R., C.D y C.E.

Serie: Correspondencia y administración.

Caja: 7 Expediente: 26 Documento: 2526 Foja: 1f Folio: 1675

N° de ficha: 1676

Fecha: 7 de octubre de 1925 Lugar: D.F.

Descripción: Carta del Secretario del C.E., en la cual se acredita a René Capistrán como miembro del Comité Ejecutivo y se le autoriza para hacer una colecta por diversos estados del país, la cual deberá hacerse a base de donativos voluntarios de cien pesos.

Observaciones: Mecanuscrito en buen estado y con firma. El documento presenta otro folio el 3325.

Fondo: ARA

Sección: Militante cristero

Subsección: L.N.D.L.R., C.D y C.E.

Serie: Correspondencia y administración.

Caja: 7 Expediente: 26 Documento: 2527 Foja: 1f Folio: 1676

N° de ficha: 1677

Fecha: 8 de octubre de 1925 Lugar: S/L.

Descripción: Carta dirigida a Pedro Rosales, en la cual le menciona que le envía un cheque por \$31.40 y que la oficina de hacienda no ha acusado de recibido sobre las remesas y aun no se recibe respuesta sobre la propuesta de la hoja de propaganda.

Observaciones: Mecanuscrito en buen estado y sin firma. El documento presenta otro folio el 3326.

Fondo: ARA

Sección: Militante cristero

Subsección: L.N.D.L.R., C.D y C.E.

Serie: Correspondencia y administración.

Caja: 7 Expediente: 26 Documento: 2528 Foja: 1/2f Folio: 1677

N° de ficha: 1678

Fecha: S/F Lugar: S/L.

Descripción: Continuación del documento anterior. Carta de Luis Flores le solicita nombrar jefes Locales subordinados al Centro Local para extender el radio de acción.

Observaciones: Mecanuscrito en buen estado y con firma. El documento presenta otro folio el 3327.

Fondo: ARA

Sección: Militante cristero

Subsección: L.N.D.L.R., C.D y C.E.

Serie: Correspondencia y administración.

Caja: 7

Expediente: 26

Documento: 2528

Foja: 2/2f

Folio: 1678

N° de ficha: 1679

Fecha: 9 de octubre de 1925 Lugar: Chihuahua.

Descripción: Carta dirigida a Luis G. Bustos de Augusto Escobar, en la cual informa que no ha recibido respuesta de la última carta y que está en espera de instrucciones pues desde su nombramiento de Delegado Regional no ha sabido nada del Comité.

Observaciones: Mecanuscrito en buen estado y con firma. El documento presenta otro folio el 3328.

Fondo: ARA

Sección: Militante cristero

Subsección: L.N.D.L.R., C.D y C.E.

Serie: Correspondencia y administración.

Caja: 7

Expediente: 26

Documento: 2529

Foja: 1f

Folio: 1679

N° de ficha: 1680

Fecha: S/F Lugar: S/L.

Descripción: Carta de Augusto Escobar, en la cual informa que sólo cuenta con dos ejemplares y las copias que mandó sacar.

Observaciones: Mecanuscrito en buen estado y con firma. El documento presenta otro folio el 3329.

Fondo: ARA

Sección: Militante cristero

Subsección: L.N.D.L.R., C.D y C.E.

Serie: Correspondencia y administración.

Caja: 7

Expediente: 26

Documento: 2530

Foja: 1f

Folio: 1680

N° de ficha: 1681

Fecha: 13 de octubre Lugar: S/L.

Descripción: Carta dirigida a Juan Hinojosa del secretario del C.E., en la cual le informa que recibió la orden de pago por \$70 a cargo de Juan Paz, quien se negó a pagar, asegurando que tenía una carta de usted en la cual le solicitaba que hiciera el pago a nombre de las Asociación Nacional de Defensa del Catolicismo.

Observaciones: Mecanuscrito en buen estado y sin firma. El documento presenta otro folio el 3330.

Fondo: ARA

Sección: Militante cristero

Subsección: L.N.D.L.R., C.D y C.E.

Serie: Correspondencia y administración.

Caja: 7

Expediente: 26

Documento: 2531

Foja: 1f

Folio: 1681

N° de ficha: 1682

Fecha: 13 de octubre Lugar: S/L.

Descripción: Carta dirigida a Juan Hinojosa del secretario del C.E., en la cual le informa que Juan Paz ha entregado la cantidad de \$60 a la secretaria.

Observaciones: Mecanuscrito en buen estado y sin firma. El documento presenta otro folio el 3331.

Fondo: ARA

Sección: Militante cristero

Subsección: L.N.D.L.R., C.D y C.E.

Serie: Correspondencia y administración.

Caja: 7

Expediente: 26

Documento: 2532

Foja: 1f

Folio: 1682

N° de ficha: 1683

Fecha: 13 de octubre Lugar: S/L.

Descripción: Recibo de pago por la cantidad de \$60.

Observaciones: Mecanuscrito en buen estado y sin firma. El documento presenta otro folio el 3332.

Fondo: ARA

Sección: Militante cristero

Subsección: L.N.D.L.R., C.D y C.E.

Serie: Correspondencia y administración.

Caja: 7

Expediente: 26

Documento: 2533

Foja: 1f

Folio: 1683

N° de ficha: 1684

Fecha: 14 de octubre Lugar: S/L.

Descripción: Carta dirigida a Adolfo González del Secretario del C.E., en la cual le informa que le es imposible enviar estatutos pues se han agotado, pero que lo faculta para que los reimprima.

Observaciones: Mecanuscrito en buen estado y sin firma. El documento presenta otro folio el 3333.

Fondo: ARA

Sección: Militante cristero

Subsección: L.N.D.L.R., C.D y C.E.

Serie: Correspondencia y administración.

Caja: 7

Expediente: 26

Documento: 2534

Foja: 1f

Folio: 1684

N° de ficha: 1685

Fecha: 14 de octubre Lugar: S/L.

Descripción: Carta dirigida a Francisco González del Secretario del C.E., en la cual le informa que se aprueba la división por zonas y los nombramientos otorgados.

Observaciones: Mecanuscrito en buen estado y sin firma. El documento presenta otro folio el 3334.

Fondo: ARA

Sección: Militante cristero

Subsección: L.N.D.L.R., C.D y C.E.

Serie: Correspondencia y administración.

Caja: 7

Expediente: 26

Documento: 2535

Foja: 1f

Folio: 1685

N° de ficha: 1686

Fecha: 14 de octubre de 1925 Lugar: Saltillo.

Descripción: Carta dirigida a Pedro Rosales de M. Dávila, en la cual le menciona que no ha tenido noticias del Comité desde que envió el informe y espera que eso cambie, en cuanto a las cuotas no recuerda si eso venia en el reglamento, por ello le solicita más ejemplares.

Observaciones: Mecanuscrito en buen estado y con firma. El documento presenta otro folio el 3335.

Fondo: ARA

Sección: Militante cristero

Subsección: L.N.D.L.R., C.D y C.E.

Serie: Correspondencia y administración.

Caja: 7

Expediente: 26

Documento: 2536

Foja: 1f

Folio: 1686

N° de ficha: 1687

Fecha: 14 de octubre Lugar: S/L.

Descripción: Carta dirigida a Brigido González del Secretario del C.E., en la cual le informa que no hay en existencia estatutos, están juntando donativos para sacar otro tiraje.

Observaciones: Mecanuscrito en buen estado y sin firma. El documento presenta otro folio el 3336.

Fondo: ARA

Sección: Militante cristero

Subsección: L.N.D.L.R., C.D y C.E.

Serie: Correspondencia y administración.

Caja: 7

Expediente: 26

Documento: 2537

Foja: 1f

Folio: 1687

N° de ficha: 1688

Fecha: 14 de octubre Lugar: S/L.

Descripción: Carta dirigida a Emilio Rendón del Secretario del C.E., en la cual le informa que están enterados del establecimiento de la Liga en la localidad y espera que en breve se otorgue el nombramiento de Jefe Local.

Observaciones: Mecanuscrito en buen estado y sin firma. El documento presenta otro folio el 3337.

Fondo: ARA

Sección: Militante cristero

Subsección: L.N.D.L.R., C.D y C.E.

Serie: Correspondencia y administración.

Caja: 7

Expediente: 26

Documento: 2538

Foja: 1f

Folio: 1688

N° de ficha: 1689

Fecha: 14 de octubre Lugar: S/L.

Descripción: Carta dirigida a Isaías Muñoz del Secretario del C.E., en la cual agradece el giro postal y queda enterado sobre el retiro de la petición sobre dedicarse a los asuntos políticos.

Observaciones: Mecanuscrito en buen estado y sin firma. El documento presenta otro folio el 3338.

Fondo: ARA

Sección: Militante cristero

Subsección: L.N.D.L.R., C.D y C.E.

Serie: Correspondencia y administración.

Caja: 7

Expediente: 26

Documento: 2539

Foja: 1f

Folio: 1689

N° de ficha: 1690

Fecha: 15 de octubre de 1925 Lugar: D.F.

Descripción: Carta dirigida a Rafael Ceniceros de M. Delgado, en la cual le propone tener un órgano por medio de la prensa que tenga al tanto de lo que sucede a los distintos centros, "El País" por ahora no puede ser debido a las dificultades que se le han presentado y por lo propone el periódico "Cultural".

Observaciones: Mecanuscrito en buen estado y con firma. El documento presenta otro folio el 3339.

Fondo: ARA

Sección: Militante cristero

Subsección: L.N.D.L.R., C.D y C.E.

Serie: Correspondencia y administración.

Caja: 7

Expediente: 26

Documento: 2540

Foja: 1f

Folio: 1690

N° de ficha: 1691

Fecha: 15 de octubre Lugar: S/L.

Descripción: Carta dirigida a José Othón del Secretario del C.E., en la cual agradece y acusa de recibido el giro postal por \$20.

Observaciones: Mecanuscrito en buen estado y sin firma. El documento presenta otro folio el 3340.

Fondo: ARA

Sección: Militante cristero

Subsección: L.N.D.L.R., C.D y C.E.

Serie: Correspondencia y administración.

Caja: 7

Expediente: 26

Documento: 2541

Foja: 1f

Folio: 1691

N° de ficha: 1692

Fecha: 15 de octubre Lugar: S/L.

Descripción: Carta dirigida a Manuel Fulcheri del Secretario del C.E., en la cual le adjunta una copia del manifiesto de la Liga en la cual se aclara cual es la relación entre esta y la jerarquía eclesiástica.

Observaciones: Mecanuscrito en buen estado y sin firma. El documento presenta otro folio el 3341.

Fondo: ARA

Sección: Militante cristero

Subsección: L.N.D.L.R., C.D y C.E.

Serie: Correspondencia y administración.

Caja: 7

Expediente: 26

Documento: 2542

Foja: 1f

Folio: 1692

N° de ficha: 1693

Fecha: 15 de octubre Lugar: Monterrey.

Descripción: Carta dirigida a Juan Herrera del Secretario del C.E., en la cual le agradece los tres meses de ayuda y le menciona que ya se había puesto en contacto con el Arzobispo de México y no hubo respuesta por lo que se están contactando individualmente a los miembros del episcopado.

Observaciones: Mecanuscrito en buen estado y sin firma. El documento presenta otro folio el 3342.

Fondo: ARA

Sección: Militante cristero

Subsección: L.N.D.L.R., C.D y C.E.

Serie: Correspondencia y administración.

Caja: 7

Expediente: 26

Documento: 2543

Foja: 1f

Folio: 1693

N° de ficha: 1694

Fecha: S/F Lugar: S/L.

Descripción: Carta dirigida al Presidente de la Liga, en la cual le menciona que con respecto al N.2 de "La Vanguardia" y las declaraciones de la Liga; la gente más humilde ha sido carne de cañón y un pequeño grupo de gente ilustrada ha sido la responsable, en cargándose únicamente de cuidar su riqueza, hay que desengañarse pues no se cuenta con el apoyo de la mayoría de los habitantes del país.

Observaciones: Mecanuscrito manchado y con la tinta tenue y sin firma. El documento presenta otro folio el 3343.

Fondo: ARA

Sección: Militante cristero

Subsección: L.N.D.L.R., C.D y C.E.

Serie: Correspondencia y administración.

Caja: 7

Expediente: 26

Documento: 2544

Foja: 1/4f

Folio: 1694

N° de ficha: 1695

Fecha: S/F Lugar: S/L.

Descripción: Continuación del documento anterior. El episcopado mexicano eligió a la Liga para sus reconcentrar en ella su potencia, por lo que propone dirigirse a todo el episcopado que en diciembre ofrezca comuniones y penitencias para sostener los trabajos de la Liga.

Observaciones: Mecanuscrito manchado y con la tinta tenue y sin firma. El documento presenta otro folio el 3344.

Fondo: ARA

Sección: Militante cristero

Subsección: L.N.D.L.R., C.D y C.E.

Serie: Correspondencia y administración.

Caja: 7

Expediente: 26

Documento: 2544

Foja: 2/4f

Folio: 1695

N° de ficha: 1696

Fecha: S/F Lugar: S/L.

Descripción: Continuación del documento anterior. Propone que para que la Liga sepa que de verdad la apoyan en cantidad y calidad, haga circular una forma de adhesiones en la cual no se necesaria la cuota para poder prestar contingente personal.

Observaciones: Mecanuscrito manchado y con la tinta tenue y sin firma. El documento presenta otro folio el 3345.

Fondo: ARA

Sección: Militante cristero

Subsección: L.N.D.L.R., C.D y C.E.

Serie: Correspondencia y administración.

Caja: 7

Expediente: 26

Documento: 2544

Foja: 3/4f

Folio: 1696

N° de ficha: 1697

Fecha: 15 de octubre de 1925 Lugar: S/L.

Descripción: Continuación del documento anterior. Carta de Miguel M en la cual propone que se envíe una circular a todos los socios capitalistas reiterándoles que es la última oportunidad que se tiene para salvarse del todo, así como hacer una colecta en las posadas y en noche buena.

Observaciones: Mecanuscrito manchado y con la tinta tenue y con firma. El documento presenta otro folio el 3346.

Fondo: ARA Sección: Militante cristero
Subsección: L.N.D.L.R., C.D y C.E. Serie: Correspondencia y administración.
Caja: 7 Expediente: 26 Documento: 2544 Foja: 4/4f Folio: 1697

N° de ficha: 1698

Fecha: S/F Lugar: S/L.

Descripción: Lista de jefaturas y demarcaciones de la ciudad de la Liga.

Observaciones: Mecanuscrito en buen estado y sin firma. El documento presenta otro folio el 3347.

Fondo: ARA Sección: Militante cristero
Subsección: L.N.D.L.R., C.D y C.E. Serie: Correspondencia y administración.
Caja: 7 Expediente: 26 Documento: 2545 Foja: 1/2f Folio: 1698

N° de ficha: 1699

Fecha: S/F Lugar: S/L.

Descripción: Continuación del documento anterior. Lista de jefaturas y demarcaciones de la ciudad de la Liga.

Observaciones: Mecanuscrito en buen estado y sin firma. El documento presenta otro folio el 3348.

Fondo: ARA Sección: Militante cristero
Subsección: L.N.D.L.R., C.D y C.E. Serie: Correspondencia y administración.
Caja: 7 Expediente: 26 Documento: 2545 Foja: 2/2f Folio: 1699

N° de ficha: 1700

Fecha: 15 de octubre Lugar: S/L.

Descripción: Carta dirigida a Luis Flores, en la cual acusa de recibido sobre el cheque enviado, le menciona que en estos momentos no se puede contar con un órgano de la Liga para propaganda y va a tratar de autorizarlos como jefes locales en los pueblo vecinos.

Observaciones: Mecanuscrito en buen estado y sin firma. El documento presenta otro folio el 3349. Se desconoce remitente.

Fondo: ARA Sección: Militante cristero
Subsección: L.N.D.L.R., C.D y C.E. Serie: Correspondencia y administración.
Caja: 7 Expediente: 26 Documento: 2546 Foja: 1f Folio: 1700

N° de ficha: 1701

Fecha: 16 de octubre de 1925 Lugar: Irapuato.

Descripción: Carta dirigida a Pedro Rosales de Patricio Rojas, en la cual le informa que la presidencia municipal le solicitó al cura de parroquia una lista de las asociaciones existente en la parroquia, así como los nombres de los integrantes y de las personas que conforman las mesas directivas.

Observaciones: Mecanuscrito en buen estado y con firma. El documento presenta otro folio el 3350.

Fondo: ARA Sección: Militante cristero
Subsección: L.N.D.L.R., C.D y C.E. Serie: Correspondencia y administración.

Caja: 7 Expediente: 26 Documento: 2547 Foja: 1f Folio: 1701

N° de ficha: 1702

Fecha: 16 de octubre Lugar: S/L.

Descripción: Carta dirigida a Juan Lainé del Secretario del C.E., en la cual le informa que le adjunta las cartas de los preladados en respuesta a su auxilio así como los donativos realizados.

Observaciones: Mecanuscrito en buen estado y sin firma. El documento presenta otro folio el 3351.

Fondo: ARA

Sección: Militante cristero

Subsección: L.N.D.L.R., C.D y C.E.

Serie: Correspondencia y administración.

Caja: 7 Expediente: 26 Documento: 2548 Foja: 1f Folio: 1702

N° de ficha: 1703

Fecha: 16 de octubre Lugar: S/L.

Descripción: Carta dirigida a Vicente Castellanos del Secretario del C.E., en la cual acusa de recibido el donativo de \$25 y agradece su última carta.

Observaciones: Mecanuscrito en buen estado y sin firma. El documento presenta otro folio el 3352.

Fondo: ARA

Sección: Militante cristero

Subsección: L.N.D.L.R., C.D y C.E.

Serie: Correspondencia y administración.

Caja: 7 Expediente: 26 Documento: 2549 Foja: 1f Folio: 1703

N° de ficha: 1704

Fecha: 16 de octubre Lugar: S/L.

Descripción: Carta dirigida a Francisco Orozco del Secretario del C.E., en la cual le agradece la organización que piensa realizar y le informa que ya se ha comunicado con el Arzobispo de México y no se obtuvo ningún resultado.

Observaciones: Mecanuscrito en buen estado y sin firma. El documento presenta otro folio el 3353.

Fondo: ARA

Sección: Militante cristero

Subsección: L.N.D.L.R., C.D y C.E.

Serie: Correspondencia y administración.

Caja: 7 Expediente: 26 Documento: 2550 Foja: 1f Folio: 1704

N° de ficha: 1705

Fecha: 16 de octubre Lugar: S/L.

Descripción: Carta dirigida a Emeterio Valverde del Secretario del C.E., en la cual le agradece su ayuda pese a las circunstancias por las que atraviesa y le solicita enviar los donativos a Juan Lainé.

Observaciones: Mecanuscrito en buen estado y sin firma. El documento presenta otro folio el 3354.

Fondo: ARA

Sección: Militante cristero

Subsección: L.N.D.L.R., C.D y C.E.

Serie: Correspondencia y administración.

Caja: 7 Expediente: 26 Documento: 2551 Foja: 1f Folio: 1705

N° de ficha: 1706

Fecha: 16 de octubre Lugar: S/L.

Descripción: Carta dirigida a Pedro Vera el Secretario del C.E., en la cual le agradece el apoyo brindado y le informa que el Arzobispo de México brindará ayuda mediante remisiones.

Observaciones: Mecanuscrito en buen estado y sin firma. El documento presenta otro folio el 3355.

Fondo: ARA

Sección: Militante cristero

Subsección: L.N.D.L.R., C.D y C.E.

Serie: Correspondencia y administración.

Caja: 7

Expediente: 26

Documento: 2552

Foja: 1f

Folio: 1706

N° de ficha: 1707

Fecha: 16 de octubre Lugar: Chihuahua.

Descripción: Carta dirigida a Agustín Escobar el Secretario del C.E., en la cual le informa que no recibió su última carta y que lo último que acordó el Comité fue enviar una circular, la cual adjunta.

Observaciones: Mecanuscrito en buen estado y sin firma. El documento presenta otro folio el 3356.

Fondo: ARA

Sección: Militante cristero

Subsección: L.N.D.L.R., C.D y C.E.

Serie: Correspondencia y administración.

Caja: 7

Expediente: 26

Documento: 2553

Foja: 1f

Folio: 1707

N° de ficha: 1708

Fecha: 16 de octubre de 1925 Lugar: D.F.

Descripción: Carta dirigida a Pedro Rosales de Mateo López, en la cual informa que llegó la última circular y ya se hizo lo que solicitaba, le pide 200 tarjetas de adhesión.

Observaciones: Mecanuscrito en buen estado y con firma. El documento presenta otro folio el 3357.

Fondo: ARA

Sección: Militante cristero

Subsección: L.N.D.L.R., C.D y C.E.

Serie: Correspondencia y administración.

Caja: 7

Expediente: 26

Documento: 2554

Foja: 1f

Folio: 1708

N° de ficha: 1709

Fecha: 17 de octubre Lugar: S/L.

Descripción: Carta dirigida a Patricio Rojas el Secretario del C.E., en la cual le informa que el Jefe local está agotando hasta el último recurso legal para evitar el atentado contra su párroco, deben agruparse en torno a su pastor y le pide que le informe a Rafael Lozano sobre este asunto.

Observaciones: Mecanuscrito en buen estado y con firma. El documento presenta otro folio el 3358.

Fondo: ARA

Sección: Militante cristero

Subsección: L.N.D.L.R., C.D y C.E.

Serie: Correspondencia y administración.

Caja: 7

Expediente: 26

Documento: 2555

Foja: 1f

Folio: 1709

N° de ficha: 1710

Fecha: S/F Lugar: Durango.

Descripción: Carta dirigida a Jesús Celestín el Secretario del C.E., en la cual se le informa que la Delegación regional de Durango, junto con la Coahuila y Chihuahua conforman la segunda zona y deben ponerse en contacto con el Inspector de zona Marín Jurado.

Observaciones: Mecanuscrito en buen estado y con firma. El documento presenta otro folio el 3359.

Fondo: ARA

Sección: Militante cristero

Subsección: L.N.D.L.R., C.D y C.E.

Serie: Correspondencia y administración.

Caja: 7

Expediente: 26

Documento: 2555

Foja: 1f

Folio: 1710

N° de ficha: 1711

Fecha: 18 de octubre de 1925 Lugar: Mocerito.

Descripción: Carta dirigida a Edmundo Belmonte de Antonia Valdés, en la cual expresa su pesar por los acontecimientos en Jalisco y espera que pronto se pueda solucionar y que los malvados ardan en el infierno.

Observaciones: Manuscrito en buen estado, con letra poco legible y con firma. El documento presenta otro folio el 3360.

Fondo: ARA

Sección: Militante cristero

Subsección: L.N.D.L.R., C.D y C.E.

Serie: Correspondencia y administración.

Caja: 7

Expediente: 26

Documento: 2555

Foja: 1f

Folio: 1711

N° de ficha: 1712

Fecha: 19 de octubre de 1925 Lugar: Zapotlán.

Descripción: Carta dirigida a Pedro Rosales de Jesús Garrido, en la cual le informa que está en trabajos para establecer la liga en su localidad, espera que le pueda informar paso a paso que se tiene que hacer y le solicita el costo de 100 tarjetas de adhesiones.

Observaciones: Mecanuscrito manchado, rasgado, con tinta corrida y con firma. El documento presenta otro folio el 3361.

Fondo: ARA

Sección: Militante cristero

Subsección: L.N.D.L.R., C.D y C.E.

Serie: Correspondencia y administración.

Caja: 7

Expediente: 26

Documento: 2556

Foja: 1f

Folio: 1712

N° de ficha: 1713

Fecha: 19 de octubre de 1925 Lugar: Chihuahua.

Descripción: Carta dirigida al Comité Ejecutivo de Agustín Escobar, en la cual informa que en breve enviara el informe de actividades y que mandó a imprimir 100 tarjetas para las adhesiones, queda en espera de más instrucciones.

Observaciones: Mecanuscrito en buen estado y con firma. El documento presenta otro folio el 3362.

Fondo: ARA

Sección: Militante cristero

Subsección: L.N.D.L.R., C.D y C.E.

Serie: Correspondencia y administración.

Caja: 7

Expediente: 26

Documento: 2557

Foja: 1f

Folio: 1713

N° de ficha: 1714

Fecha: 20 de octubre de 1925 Lugar: Paso alto.

Descripción: Carta dirigida a Pedro Rosales de Francisco M., en la cual le menciona que hará todo lo que le solicite el Comité y le pide 100 tarjetas, por ultimo le informa que el Delegado Regional lo nombró Jefe loca.

Observaciones: Manuscrito en buen estado, con letra poco legible y con firma. El documento presenta otro folio el 3363.

Fondo: ARA

Sección: Militante cristero

Subsección: L.N.D.L.R., C.D y C.E.

Serie: Correspondencia y administración.

Caja: 7

Expediente: 26

Documento: 2558

Foja: 1f

Folio: 1714

N° de ficha: 1715

Fecha: S/F Lugar: S/L.

Descripción: Carta dirigida a Pedro Rosales, en la cual se le informa que se recibió su última circular y que en la localidad pese a que mucho apoyo e incondicionalidad se necesitan más instrucciones para poder organizarse bien y un Reglamento.

Observaciones: Manuscrito en buen estado, con letra poco legible y con firma. El documento presenta otro folio el 3364.

Fondo: ARA

Sección: Militante cristero

Subsección: L.N.D.L.R., C.D y C.E.

Serie: Correspondencia y administración.

Caja: 7

Expediente: 26

Documento: 2559

Foja: 1/2f

Folio: 1715

N° de ficha: 1716

Fecha: S/F Lugar: S/L.

Descripción: Continuación del documento anterior. Carta de M Hernández en la cual agradece que le respondan la carta.

Observaciones: Manuscrito en buen estado, con letra poco legible y con firma. El documento presenta otro folio el 3365.

Fondo: ARA

Sección: Militante cristero

Subsección: L.N.D.L.R., C.D y C.E.

Serie: Correspondencia y administración.

Caja: 7

Expediente: 26

Documento: 2559

Foja: 2/2f

Folio: 1716

N° de ficha: 1717

Fecha: 20 de octubre Lugar: S/L.

Descripción: Carta dirigida a Mateo López del Secretario del C.E., en la cual le agradece la última carta y le menciona que las tarjetas tardarán en llegar pues se necesitan 100 mil ya que la Liga va creciendo muy rápido.

Observaciones: Mecanuscrito en buen estado y sin firma. El documento presenta otro folio el 3366.

Fondo: ARA

Sección: Militante cristero

Subsección: L.N.D.L.R., C.D y C.E.

Serie: Correspondencia y administración.

Caja: 7

Expediente: 26

Documento: 2560

Foja: 1f

Folio: 1717

N° de ficha: 1718

Fecha: S/F Lugar: Santa María Huexoculco.

Descripción: Minuta de la reunión entablada el día 20 del corriente, en la cual se acordó defender los templos de la localidad contra la tiranía.

Observaciones: Mecanuscrito manchado y sin firma. El documento presenta otro folio el 3367.

Fondo: ARA

Sección: Militante cristero

Subsección: L.N.D.L.R., C.D y C.E.

Serie: Correspondencia y administración.

Caja: 7

Expediente: 26

Documento: 2561

Foja: 1f

Folio: 1718

N° de ficha: 1719

Fecha: 21 de octubre de 1925 Lugar: Michoacán.

Descripción: Carta dirigida a Manuel Peza de Bernardo Parra, en la cual le menciona que se comenzó a difundir la circular entre los 200 socios que son y queda en espera de más instrucciones.

Observaciones: Manuscrito manchado, con letra poco legible y borrosa, con firma. El documento presenta otro folio el 3368.

Fondo: ARA

Sección: Militante cristero

Subsección: L.N.D.L.R., C.D y C.E.

Serie: Correspondencia y administración.

Caja: 7

Expediente: 26

Documento: 2562

Foja: 1f

Folio: 1719

N° de ficha: 1720

Fecha: 21 de octubre de 1925 Lugar: S/L.

Descripción: Carta dirigida a Pedro Rosales de Magdaleno Cervantes, en la cual le informa que recibió la circular y que carece de nombramiento y que en Morelia no les explicaron bien cómo eran los formatos nuevos para las adhesiones, por lo que solicita correspondencia que pueda esclarecerlo.

Observaciones: Mecanuscrito ligeramente manchado y con firma. El documento presenta otro folio el 3369.

Fondo: ARA

Sección: Militante cristero

Subsección: L.N.D.L.R., C.D y C.E.

Serie: Correspondencia y administración.

Caja: 7

Expediente: 26

Documento: 2563

Foja: 1f

Folio: 1720

N° de ficha: 1721

Fecha: 22 de octubre Lugar: S/L.

Descripción: Carta dirigida a Juan Hinojosa del Secretario del C.E., en la cual acusa de recibido sobre el giro postal por \$60.

Observaciones: Mecanuscrito ligeramente manchado y con firma. El documento presenta otro folio el 3370.

Fondo: ARA

Sección: Militante cristero

Subsección: L.N.D.L.R., C.D y C.E.

Serie: Correspondencia y administración.

Caja: 7

Expediente: 26

Documento: 2564

Foja: 1f

Folio: 1721

N° de ficha: 1722

Fecha: S/F Lugar: S/L.

Descripción: Carta dirigida a Pedro Rosales del Jefe Local, en la cual le menciona que fue nombrado por el Delegado regional y en el marco de sus trabajos ha tratado de contactar al Sr. Beltrán sin ningún resultado, por lo que espera que le pueda ayudar.

Observaciones: Mecanuscrito rasgado y con firma. El documento presenta otro folio el 3371.

Fondo: ARA

Sección: Militante cristero

Subsección: L.N.D.L.R., C.D y C.E.

Serie: Correspondencia y administración.

Caja: 7

Expediente: 26

Documento: 2563

Foja: 1f

Folio: 1722

N° de ficha: 1723

Fecha: S/F Lugar: S/L.

Descripción: Carta dirigida a Jenaro Méndez del Secretario del C.E., en la cual agradece la voluntad de querer ayudar y por la ayuda enviada a través del Sr. Lainé.

Observaciones: Mecanuscrito en buen estado y sin firma. El documento presenta otro folio el 3372.

Fondo: ARA

Sección: Militante cristero

Subsección: L.N.D.L.R., C.D y C.E.

Serie: Correspondencia y administración.

Caja: 7

Expediente: 26

Documento: 2566

Foja: 1f

Folio: 1723

N° de ficha: 1724

Fecha: 22 de octubre Lugar: Saltillo.

Descripción: Carta dirigida a Fidel Domínguez del Secretario del C.E., en la cual le solicita informar del contenido de la carta al Obispo por el medio que crea conveniente, le menciona que la Liga guardará una independencia en la acción de la autoridad eclesiástica en los términos que señala el manifiesto que adjunta.

Observaciones: Mecanuscrito en buen estado y sin firma. El documento presenta otro folio el 3373.

Fondo: ARA

Sección: Militante cristero

Subsección: L.N.D.L.R., C.D y C.E.

Serie: Correspondencia y administración.

Caja: 7

Expediente: 26

Documento: 2567

Foja: 1f

Folio: 1724

N° de ficha: 1725

Fecha: 25 de octubre de 1925 Lugar: San Luis Potosí.

Descripción: Carta dirigida a Armando Téllez, en la cual le mencionan que debido a que es el presidente de la Liga esperan que se les de mas información sobre la organización, ya que en el Estado están deseoso por pertenecer a ella.

Observaciones: Mecanuscrito manchado, rasgado y con varias firmas. El documento presenta otro folio el 3374.

Fondo: ARA

Sección: Militante cristero

Subsección: L.N.D.L.R., C.D y C.E.

Serie: Correspondencia y administración.

Caja: 7

Expediente: 26

Documento: 2568

Foja: 1f

Folio: 1725

N° de ficha: 1726

Fecha: 22 de octubre de 1925 Lugar: Morelia.

Descripción: Carta dirigida a Pedro Rosales de Leopoldo Ruiz, en la cual le menciona que están al pendiente y cuidado del Arzobispo de México.

Observaciones: Manuscrito en buen estado, con letra poco legible y con firma. El documento presenta otro folio el 3375.

Fondo: ARA

Sección: Militante cristero

Subsección: L.N.D.L.R., C.D y C.E.

Serie: Correspondencia y administración.

Caja: 7

Expediente: 26

Documento: 2569

Foja: 1f

Folio: 1726

N° de ficha: 1727

Fecha: 23 de octubre de 1925 Lugar: México.

Descripción: Carta dirigida a la Liga de Francisco García, en la cual menciona que recibió su folleto y propagan y está de acuerdo en todo, pide que se le incorpore la organización.

Observaciones: Mecanuscrito en buen estado y con firma. El documento presenta otro folio el 3376.

Fondo: ARA

Sección: Militante cristero

Subsección: L.N.D.L.R., C.D y C.E.

Serie: Correspondencia y administración.

Caja: 7

Expediente: 26

Documento: 2570

Foja: 1f

Folio: 1727

N° de ficha: 1728

Fecha: 25 de octubre de 1925 Lugar: D.F.

Descripción: Carta dirigida a Pedro Rosales de Maximino German, en la cual le informa que recibió la circular y que siguen en trabajos de organización pues comenzaron a partir de que recibió el nombramiento como Jefe Local.

Observaciones: Mecanuscrito en buen estado y con firma. El documento presenta otro folio el 3377.

Fondo: ARA

Sección: Militante cristero

Subsección: L.N.D.L.R., C.D y C.E.

Serie: Correspondencia y administración.

Caja: 7

Expediente: 26

Documento: 2571

Foja: 1f

Folio: 1728

N° de ficha: 1729

Fecha: 24 de octubre de 1925 Lugar: Parras.

Descripción: Carta dirigida al Secretario de la Liga de F. Guzmán, en la cual le menciona que ha quedado enterado de las instrucciones y le menciona que tiene 290 socios, los cuales están organizándose poco a poco.

Observaciones: Mecanuscrito en buen estado y con firma. El documento presenta otro folio el 3378.

Fondo: ARA

Sección: Militante cristero

Subsección: L.N.D.L.R., C.D y C.E.

Serie: Correspondencia y administración.

Caja: 7

Expediente: 26

Documento: 2572

Foja: 1f

Folio: 1729

N° de ficha: 1730

Fecha: S/F Lugar: S/L.

Descripción: carta dirigida al Comité Ejecutivo de P. Roseda, en la cual informa que tuvo que salir de estado imposibilitando su trabajo como Delegado Regional, pero en breve se incorporara, desea saber si se recibió su última carta y queda en espera de más noticias.

Observaciones: carta manuscrita con letra poco legible y tinta corrida, con firma. El documento presenta otro folio el 3379.

Fondo: ARA

Sección: Militante cristero

Subsección: L.N.D.L.R., C.D y C.E.

Serie: Correspondencia y administración.

Caja: 7

Expediente: 26

Documento: 2573

Foja: 1f

Folio: 1730

N° de ficha: 1731

Fecha: 17 de octubre Lugar: León.

Descripción: Carta dirigida a Rafael Lozano del Secretario del C.E., en la cual le informa que ha recibido noticias de que algunas cartas no le han llegado, además le menciona que esa Delegación junto con Querétaro y Morelia formarán la sexta zona.

Observaciones: Mecanuscrito en buen estado y sin firma. El documento presenta otro folio el 3380.

Fondo: ARA

Sección: Militante cristero

Subsección: L.N.D.L.R., C.D y C.E.

Serie: Correspondencia y administración.

Caja: 7

Expediente: 26

Documento: 2574

Foja: 1f

Folio: 1731

N° de ficha: 1732

Fecha: 24 de junio de 1925 Lugar: Paninidicuario.

Descripción: Protesta contra la intervención francesa encabezada por Félix Carranza del comité anti-clerical.

Observaciones: Impreso manchado, y rasgado. El documento presenta otro folio el 3381.

Fondo: ARA

Sección: Militante cristero

Subsección: L.N.D.L.R., C.D y C.E.

Serie: Correspondencia y administración.

Caja: 7

Expediente: 26

Documento: 2575

Foja: 1f

Folio: 1732

N° de ficha: 1733

Fecha: 26 de octubre de 1925 Lugar: S/L.

Descripción: Carta dirigida a Rene Capistrán de Francisco Rueda, en la cual le menciona que es necesario trabajar para que haya más justicia y que en las siguientes elecciones ganen las persona honestas.

Observaciones: Manuscrito con pequeñas manchas, letra poco legible y con firma. El documento presenta otro folio el 3382.

Fondo: ARA

Sección: Militante cristero

Subsección: L.N.D.L.R., C.D y C.E.

Serie: Correspondencia y administración.

Caja: 7

Expediente: 26

Documento: 2576

Foja: 1f

Folio: 1733

N° de ficha: 1734

Fecha: 26 de octubre de 1925 Lugar: Apulco.

Descripción: Carta dirigida a Pedro Salem, en la cual le informa que la Liga ya se ha establecido y continúan los trabajos de organización, además le adjunta la terna para Jefe Local y queda en espera de más instrucciones.

Observaciones: Manuscrito manchado, con letra poco legible y sin firma. El documento presenta otro folio el 3383.

Fondo: ARA

Sección: Militante cristero

Subsección: L.N.D.L.R., C.D y C.E.

Serie: Correspondencia y administración.

Caja: 7

Expediente: 26

Documento: 2577

Foja: 1f

Folio: 1734

N° de ficha: 1735

Fecha: 27 de octubre Lugar: S/L.

Descripción: Carta dirigida a Jesús Garrido de Secretario del C.E., en la cual le menciona que no hay modelos para levantar acta de instalación, basta para el mismo objeto que se levante un acta en la sesión y se le informa que para el levantamiento de socios debe enviarse una lista al Delegado regional y al Comité Ejecutivo para que ambos lleven el registro.

Observaciones: Mecanuscrito manchado, rasgado y con la tinta corrida. El documento presenta otro folio el 3384.

Fondo: ARA

Sección: Militante cristero

Subsección: L.N.D.L.R., C.D y C.E.

Serie: Correspondencia y administración.

Caja: 7

Expediente: 26

Documento: 2578

Foja: 1f

Folio: 1735

N° de ficha: 1736

Fecha: 27 de octubre Lugar: S/L.

Descripción: Carta dirigida a Salvador Alvarado del Comité Ejecutivo, en la cual se le informa que ha sido nombrado Delegado Regional del Estado de Michoacán.

Observaciones: Mecanuscrito en buen estado y sin firma. El documento presenta otro folio el 3385.

Fondo: ARA

Sección: Militante cristero

Subsección: L.N.D.L.R., C.D y C.E.

Serie: Correspondencia y administración.

Caja: 7

Expediente: 26

Documento: 2579

Foja: 1f

Folio: 1736

N° de ficha: 1737

Fecha: 26 de octubre de 1925 Lugar: Guadalajara.

Descripción: Carta dirigida a Pedro Rosales de A. García, en la cual le menciona que en lo referente a la última circular no va a poder ser realizado el pago por el aumento que se hizo pues no se cuentan con los fondos suficientes, el informe mensual no cree poder realizarlo pero en cuanto pueda lo enviará.

Observaciones: Mecanuscrito en buen estado y sin firma. El documento presenta otro folio el 3386.

Fondo: ARA

Sección: Militante cristero

Subsección: L.N.D.L.R., C.D y C.E.

Serie: Correspondencia y administración.

Caja: 7

Expediente: 26

Documento: 2580

Foja: 1f

Folio: 1737

N° de ficha: 1738

Fecha: 27 de octubre Lugar: S/L.

Descripción: Carta dirigida a C. Hernández del Secretarios del C.E., en la cual le informa que debido a la nula respuesta de del Lic. Gómez el Comité lo ha facultado par reunirse con la personas interesadas en pertenecer a la organización y que nombre a un Jefe Local.

Observaciones: Mecanuscrito en buen estado y sin firma. El documento presenta otro folio el 3387.

Fondo: ARA

Sección: Militante cristero

Subsección: L.N.D.L.R., C.D y C.E.

Serie: Correspondencia y administración.

Caja: 7

Expediente: 26

Documento: 2581

Foja: 1f

Folio: 1738

N° de ficha: 1739

Fecha: 28 de octubre Lugar: S/L.

Descripción: Carta dirigida a Juan Lainé del Secretarios del C.E., en la cual le informa que la presente va a acompañada de cartas de algunos preladados que han aceptado ayudar, asi mismo se adjuntan dos modelos de tarjeta.

Observaciones: Mecanuscrito en buen estado y sin firma. El documento presenta otro folio el 3388.

Fondo: ARA

Sección: Militante cristero

Subsección: L.N.D.L.R., C.D y C.E.

Serie: Correspondencia y administración.

Caja: 7

Expediente: 26

Documento: 2582

Foja: 1f

Folio: 1739

N° de ficha: 1740

Fecha: 26 de octubre de 1925 Lugar: Saltillo.

Descripción: Carta dirigida a Pedro Rosales de Jesús Dávila, en la cual le menciona que ha recibido la circular y que el periódico Gladium ha ayudado a mantener el ánimo arriba de los asociados, también le menciona que para hacer un fondo de reserva se han creado 200 acciones de a peso que la fecha han sido cubierta a un 50%.

Observaciones: Mecanuscrito manchado, con la tinta corrida y con firma. El documento presenta otro folio el 3389.

Fondo: ARA

Sección: Militante cristero

Subsección: L.N.D.L.R., C.D y C.E.

Serie: Correspondencia y administración.

Caja: 7

Expediente: 26

Documento: 2583

Foja: 1f

Folio: 1740

N° de ficha: 1741

Fecha: 28 de octubre de 1925 Lugar: Tlalpujahua.

Descripción: Carta dirigida a Pedro Rosales de P. Pérez, en la cual le informa que el Jefe Local Antonio Zepeda.

Observaciones: Mecanuscrito en buen estado y con firma. El documento presenta otro folio el 3390.

Fondo: ARA

Sección: Militante cristero

Subsección: L.N.D.L.R., C.D y C.E.

Serie: Correspondencia y administración.

Caja: 7

Expediente: 26

Documento: 2584

Foja: 1f

Folio: 1741

N° de ficha: 1742

Fecha: 28 de octubre de 1925 Lugar: Sahuayo.

Descripción: Carta dirigida Pedro Rosales de Magdaleno Cervantes, en la cual quiere saber si pueden dirigir con libertad para usar un sello propio y le menciona que no ha enviado el número de socios porque sigue trabajando en eso.

Observaciones: Manuscrito en buen estado, ligeramente manchado y con firma. El documento presenta otro folio el 3391.

Fondo: ARA

Sección: Militante cristero

Subsección: L.N.D.L.R., C.D y C.E.

Serie: Correspondencia y administración.

Caja: 7

Expediente: 26

Documento: 2585

Foja: 1f

Folio: 1742

N° de ficha: 1743

Fecha: 29 de octubre de 1925 Lugar: D.F.

Descripción: Carta dirigida a Pedro Rosales de Juan Lainé, en la cual le informa que ha retirado las últimas cuatro cartas de los preladados y le adjunta los dos modelos de tarjetas que le enviaron.

Observaciones: Mecanuscrito en buen estado y con firma. El documento presenta otro folio el 3392.

Fondo: ARA

Sección: Militante cristero

Subsección: L.N.D.L.R., C.D y C.E.

Serie: Correspondencia y administración.

Caja: 7

Expediente: 26

Documento: 2586

Foja: 1f

Folio: 1743

N° de ficha: 1744

Fecha: 30 de octubre de 1925 Lugar: Jalpa.

Descripción: Carta dirigida a Rosales de Núñez Soto, en la cual le informa que recibió la circular y queda en espera de instrucciones.

Observaciones: Manuscrito en buen estado, ligeramente manchado y con firma. El documento presenta otro folio el 3393.

Fondo: ARA

Sección: Militante cristero

Subsección: L.N.D.L.R., C.D y C.E.

Serie: Correspondencia y administración.

Caja: 7

Expediente: 26

Documento: 2587

Foja: 1f

Folio: 1744

N° de ficha: 1745

Fecha: 31 de octubre de 1925 Lugar: Pachuca.

Descripción: Carta dirigida al Secretario del Comité Ejecutivo, en la cual se le informa que se recibió el nombramiento de Delegado Regional, se tiene planeado reunir a los padres e hijos para brindarles toda la información.

Observaciones: Mecanuscrito en buen estado y sin firma. El documento presenta otro folio el 3394.

Fondo: ARA

Sección: Militante cristero

Subsección: L.N.D.L.R., C.D y C.E.

Serie: Correspondencia y administración.

Caja: 7

Expediente: 26

Documento: 2588

Foja: 1/2f

Folio: 1745

N° de ficha: 1746

Fecha: S/F Lugar: S/L.

Descripción: Continuación del documento anterior. Se informa que se acepta el cargo como Delegado Regional.

Observaciones: Mecanuscrito en buen estado y con firma. El documento presenta otro folio el 3394.

Fondo: ARA

Sección: Militante cristero

Subsección: L.N.D.L.R., C.D y C.E.

Serie: Correspondencia y administración.

Caja: 7

Expediente: 26

Documento: 2588

Foja: 2/2f

Folio: 1746

N° de ficha: 1747

Fecha: S/F Lugar: S/L.

Descripción: Carta dirigida a F. G. Franco de Arnulfo Osorno, en la cual le informa que ha tratado de comunicarse con el Sr. Peza que no ha tenido suerte por lo que no ha enviado al Congreso la carta.

Observaciones: Mecanuscrito en buen estado y con firma. El documento presenta otro folio el 3395.

Fondo: ARA

Sección: Militante cristero

Subsección: L.N.D.L.R., C.D y C.E.

Serie: Correspondencia y administración.

Caja: 7

Expediente: 26

Documento: 2589

Foja: 1f

Folio: 1747

N° de ficha: 1748

Fecha: S/F Lugar: D.F.

Descripción: Comunicado de Pedro Rosales, en el cual solicita no perder contacto con las personas que han cooperado, tratar de hacer desembolsos de cantidades más o menos importantes, los trabajos y gestiones que se hagan deben partir de las bases de la Liga.

Observaciones: Mecanuscrito en buen estado y sin firma. El documento presenta otro folio el 3396.

Fondo: ARA

Sección: Militante cristero

Subsección: L.N.D.L.R., C.D y C.E.

Serie: Correspondencia y administración.

Caja: 7

Expediente: 26

Documento: 2590

Foja: 1f

Folio: 1748

N° de ficha: 1749

Fecha: S/F Lugar: S/L.

Descripción: Se informa que debido a que no se han reunido el consejo de la Liga, la asociación de padres de familia lo hará.

Observaciones: Mecanuscrito en buen estado y sin firma. El documento presenta otro folio el 3397.

Fondo: ARA

Sección: Militante cristero

Subsección: L.N.D.L.R., C.D y C.E.

Serie: Correspondencia y administración.

Caja: 7

Expediente: 26

Documento: 2591

Foja: 1f

Folio: 1749

N° de ficha: 1750

Fecha: 1 de noviembre de 1925 Lugar: México.

Descripción: Carta dirigida al Comité Ejecutivo de Pedro Rosales, en la cual

Observaciones: Mecanuscrito en buen estado y sin firma. El documento presenta otro folio el 3398.

Fondo: ARA

Sección: Militante cristero

Subsección: L.N.D.L.R., C.D y C.E.

Serie: Correspondencia y administración.

Caja: 7

Expediente: 26

Documento: 2592

Foja: 1f

Folio: 1750

N° de ficha: 1751

Fecha: 3 de noviembre de 1925 Lugar: El Oro.

Descripción: Informe de la visita practicada al tesorero de la L.N.D.R., por la comisión de hacienda.

Observaciones: Mecanuscrito en buen estado y sin firma. El documento presenta otro folio el 3399.

Fondo: ARA

Sección: Militante cristero

Subsección: L.N.D.L.R., C.D y C.E.

Serie: Correspondencia y administración.

Caja: 7

Expediente: 26

Documento: 2593

Foja: 1f

Folio: 1751

N° de ficha: 1752

Fecha: 3 de noviembre de 1925 Lugar: Saltillo.

Descripción: Carta dirigida a Manuel Peza del Secretario Local, en la cual solicita mil hojitas de adhesiones y enviar el monto total por ellas.

Observaciones: Mecanuscrito en buen estado y sin firma. El documento presenta otro folio el 3400.

Fondo: ARA

Sección: Militante cristero

Subsección: L.N.D.L.R., C.D y C.E.

Serie: Correspondencia y administración.

Caja: 7

Expediente: 26

Documento: 2594

Foja: 1f

Folio: 1752

N° de ficha: 1753

Fecha: 3 de noviembre Lugar: S/L.

Descripción: Carta dirigida a Magdaleno Cervantes del Secretario del C.E., en la cual se le informa que aún no hay material de registro, por lo que deben seguir haciendo las adhesiones como hasta la fecha.

Observaciones: Mecanuscrito en buen estado y sin firma. El documento presenta otro folio el 3401.

Fondo: ARA

Sección: Militante cristero

Subsección: L.N.D.L.R., C.D y C.E.

Serie: Correspondencia y administración.

Caja: 7

Expediente: 26

Documento: 2595

Foja: 1f

Folio: 1753

N° de ficha: 1754

Fecha: 3 de noviembre Lugar: S/L.

Descripción: Carta dirigida a Agustín Escobar del Secretario del C.E., en la cual queda enterado de los trabajos que se han realizado y en breve se enviará una circular.

Observaciones: Mecanuscrito en buen estado y sin firma. El documento presenta otro folio el 3402.

Fondo: ARA

Sección: Militante cristero

Subsección: L.N.D.L.R., C.D y C.E.

Serie: Correspondencia y administración.

Caja: 7

Expediente: 26

Documento: 2596

Foja: 1f

Folio: 1754

N° de ficha: 1755

Fecha: S/F Lugar: S/L.

Descripción: Carta dirigida a Pedro Rosales de Juan Lainé, en la cual le adjunta dos cartas del centro de Tlalpujahua.

Observaciones: Mecanuscrito en buen estado y con firma. El documento presenta otro folio el 3403.

Fondo: ARA

Sección: Militante cristero

Subsección: L.N.D.L.R., C.D y C.E.

Serie: Correspondencia y administración.

Caja: 7

Expediente: 26

Documento: 2597

Foja: 1f

Folio: 1755

N° de ficha: 1756

Fecha: 6 de noviembre de 1925 Lugar: Tampico.

Descripción: Carta dirigida al Secretario del C.E. de J. Ornelas, en la cual le informa que no han podido realizar lo que le solicitan porque han cambiado de mandatario, adjunta los documentos que le fueron entregados.

Observaciones: Mecanuscrito en buen estado y con firma. El documento presenta otro folio el 3404.

Fondo: ARA

Sección: Militante cristero

Subsección: L.N.D.L.R., C.D y C.E.

Serie: Correspondencia y administración.

Caja: 7

Expediente: 26

Documento: 2598

Foja: 1f

Folio: 1756

N° de ficha: 1757

Fecha: 8 de noviembre de 1925 Lugar: Hermosillo.

Descripción: Carta dirigida a Pedro Rosales de Juan Navarrete, en la cual le menciona que es imposible cumplir con el aumento de las cuotas pues los fondos que se consiguen están muy lejos de ser suficientes.

Observaciones: Mecanuscrito en buen estado y con firma. El documento presenta otro folio el 3405.

Fondo: ARA

Sección: Militante cristero

Subsección: L.N.D.L.R., C.D y C.E.

Serie: Correspondencia y administración.

Caja: 7

Expediente: 26

Documento: 2599

Foja: 1f

Folio: 1757

N° de ficha: 1758

Fecha: 9 de noviembre de 1925 Lugar: Juchipila.

Descripción: Carta de M. Sánchez, en la cual se menciona que están en espera de los libritos de los evangelios y que ya se están organizando para enviar la terna de candidatos.

Observaciones: Mecanuscrito manchado, con la tinta tenue y con firma. El documento presenta otro folio el 3406.

Fondo: ARA

Sección: Militante cristero

Subsección: L.N.D.L.R., C.D y C.E.

Serie: Correspondencia y administración.

Caja: 7

Expediente: 26

Documento: 2600

Foja: 1f

Folio: 1758

N° de ficha: 1759

Fecha: 11 de noviembre de 1925 Lugar: D.F.

Descripción: Memorándum en el cual se solicita intensificar los trabajos de acción social, por ello hay que incitar a los católicos a que se unan a la Liga.

Observaciones: Mecanuscrito en buen estado y sin firma. El documento presenta otro folio el 3407.

Fondo: ARA

Sección: Militante cristero

Subsección: L.N.D.L.R., C.D y C.E.

Serie: Correspondencia y administración.

Caja: 7

Expediente: 26

Documento: 2601

Foja: 1f

Folio: 1759

N° de ficha: 1760

Fecha: 11 de noviembre de 1925 Lugar: D.F.

Descripción: Carta dirigida a Pedro Rosales de Manuel Dávalos, en la cual se le adjunta la copia de la consagración del sagrado corazón de Jesús de la República de Bolivia.

Observaciones: Mecanuscrito en buen estado y sin firma. El documento presenta otro folio el 3408.

Fondo: ARA

Sección: Militante cristero

Subsección: L.N.D.L.R., C.D y C.E.

Serie: Correspondencia y administración.

Caja: 7

Expediente: 26

Documento: 2602

Foja: 1f

Folio: 1760

N° de ficha: 1761

Fecha: 5 de septiembre de 1925 Lugar: Colima.

Descripción: Informe dirigido al Secretario del Comité Ejecutivo de Francisco Rueda, en el cual le narra sobre las persecuciones religiosas en el Estado y como han tenido que luchar contra ellas.

Observaciones: Mecanuscrito en buen estado y con firma. El documento presenta otro folio el 3409.

Fondo: ARA

Sección: Militante cristero

Subsección: L.N.D.L.R., C.D y C.E.

Serie: Correspondencia y administración.

Caja: 7

Expediente: 26

Documento: 2603

Foja: 1f

Folio: 1761

N° de ficha: 1762

Fecha: 12 de noviembre de 1925 Lugar: Monterrey.

Descripción: Carta dirigida a Pedro Rosales del Comité Local, en la cual le menciona que no ha sido posible cumplir con lo que estipula la circular, por lo pronto en breve le enviará el 15% de la cuotas que reciba la oficina.

Observaciones: Mecanuscrito en buen estado y con firma. El documento presenta otro folio el 3410.

Fondo: ARA

Sección: Militante cristero

Subsección: L.N.D.L.R., C.D y C.E.

Serie: Correspondencia y administración.

Caja: 7

Expediente: 26

Documento: 2604

Foja: 1f

Folio: 1762

N° de ficha: 1763

Fecha: 12 de noviembre de 1925 Lugar: S/L.

Descripción: Carta dirigida al Beatísimo padre, en la cual se solicitan que se pronuncie a favor de la Liga para poder seguir realizando los trabajos que los católicos necesitan para defenderse de los atropellos.

Observaciones: Mecanuscrito en buen estado y sin firma. El documento presenta otro folio el 3411.

Fondo: ARA

Sección: Militante cristero

Subsección: L.N.D.L.R., C.D y C.E.

Serie: Correspondencia y administración.

Caja: 7

Expediente: 26

Documento: 2605

Foja: 1f

Folio: 1763

N° de ficha: 1764

Fecha: 14 de noviembre Lugar: S/L.

Descripción: Carta del Secretario del C.E., en la cual quien presenta al portador de la carta Emilio Rendón para que trate los asuntos relacionados con la organización.

Observaciones: Mecanuscrito en buen estado y sin firma. El documento presenta otro folio el 3412.

Fondo: ARA

Sección: Militante cristero

Subsección: L.N.D.L.R., C.D y C.E.

Serie: Correspondencia y administración.

Caja: 7

Expediente: 26

Documento: 2606

Foja: 1f

Folio: 1764

N° de ficha: 1765

Fecha: 15 de noviembre de 1925 Lugar: S/L.

Descripción: Carta dirigida a Pedro Rosales de J. Estrada, en la cual se le informa que ha sido nombrado Delegado Regional.

Observaciones: Mecanuscrito en buen estado y con firma. El documento presenta otro folio el 3413.

Fondo: ARA

Sección: Militante cristero

Subsección: L.N.D.L.R., C.D y C.E.

Serie: Correspondencia y administración.

Caja: 7

Expediente: 26

Documento: 2607

Foja: 1f

Folio: 1765

N° de ficha: 1766

Fecha: 15 de noviembre de 1925 Lugar: Salamanca.

Descripción: carta dirigida a Pedro Rosales del Jefe Local, en la cual le informa que envió un giro postal por \$21 y \$15 para pagar los libritos de los evangelios.

Observaciones: Mecanuscrito en buen estado y con firma. El documento presenta otro folio el 3414.

Fondo: ARA

Sección: Militante cristero

Subsección: L.N.D.L.R., C.D y C.E.

Serie: Correspondencia y administración.

Caja: 7

Expediente: 26

Documento: 2609

Foja: 1f

Folio: 1766

N° de ficha: 1767

Fecha: 16 de noviembre de 1925 Lugar: México.

Descripción: Carta dirigida a Pedro Salem de Jesús Gavilán, en la cual le solicita 30 ejemplares del reglamento general, le menciona que apenas se eligió al Jefes Locales y le adjunta una lista de nombres de los jefes de las localidades.

Observaciones: Mecanuscrito en buen estado y con firma. El documento presenta otro folio el 3415.

Fondo: ARA

Sección: Militante cristero

Subsección: L.N.D.L.R., C.D y C.E.

Serie: Correspondencia y administración.

Caja: 7

Expediente: 26

Documento: 2610

Foja: 1f

Folio: 1767

N° de ficha: 1768

Fecha: 18 de noviembre de 1925 Lugar: S/L.

Descripción: Carta dirigida a Pedro Rosales de Agustín Gutiérrez, en la cual le menciona que no le ha sido posible dar cumplimiento a la circular por falta de recursos, le adjunta una lista de nombres de los jefes locales.

Observaciones: Mecanuscrito en buen estado y con firma. El documento presenta otro folio el 3416.

Fondo: ARA

Sección: Militante cristero

Subsección: L.N.D.L.R., C.D y C.E.

Serie: Correspondencia y administración.

Caja: 7

Expediente: 26

Documento: 2611

Foja: 1f

Folio: 1768

N° de ficha: 1769

Fecha: S/F Lugar: S/L.

Descripción: carta dirigida a Miguel Ángel de Pedro Rosales, en la cual le agradece el apoyo a la organización y le suplican seguir prestando ayuda.

Observaciones: Mecanuscrito en buen estado, con la tinta tenue y con firma. El documento presenta otro folio el 3417.

Fondo: ARA

Sección: Militante cristero

Subsección: L.N.D.L.R., C.D y C.E.

Serie: Correspondencia y administración.

Caja: 7

Expediente: 26

Documento: 2612

Foja: 1f

Folio: 1769

N° de ficha: 1770

Fecha: 15 de noviembre de 1925 Lugar: D.F.

Descripción: Carta dirigida a Gabriel Hernández, en la cual se le agradece por los trabajos que ha realizado en la Santa Sede y se le ha nombrado representante de la Liga en la misma.

Observaciones: Mecanuscrito en buen estado y sin firma. El documento presenta otro folio el 3418.

Fondo: ARA

Sección: Militante cristero

Subsección: L.N.D.L.R., C.D y C.E.

Serie: Correspondencia y administración.

Caja: 7

Expediente: 26

Documento: 2613

Foja: 1f

Folio: 1770

N° de ficha: 1771

Fecha: 18 de noviembre de 1925 Lugar: D.F.

Descripción: Carta dirigida al Beatísimo padre, en la cual le agradece el apoyo y le solicitan que siga apoyando a la Liga.

Observaciones: Mecanuscrito en buen estado y sin firma. El documento presenta otro folio el 3419.

Fondo: ARA

Sección: Militante cristero

Subsección: L.N.D.L.R., C.D y C.E.

Serie: Correspondencia y administración.

Caja: 7

Expediente: 26

Documento: 2614

Foja: 1/3f

Folio: 1771

N° de ficha: 1772

Fecha: 18 de noviembre de 1925 Lugar: D.F.

Descripción: Continuación del documento anterior. Le agradecen la ayuda y le adjuntan un memorándum esperando que pueda seguir contribuyendo.

Observaciones: Mecanuscrito en buen estado y sin firma. El documento presenta otro folio el 3420.

Fondo: ARA

Sección: Militante cristero

Subsección: L.N.D.L.R., C.D y C.E.

Serie: Correspondencia y administración.

Caja: 7

Expediente: 26

Documento: 2614

Foja: 2/3f

Folio: 1772

N° de ficha: 1773

Fecha: 18 de noviembre de 1925 Lugar: D.F.

Descripción: Continuación del documento anterior. Se le solicita al Vicario que alce la voz en favor de la Liga.

Observaciones: Mecanuscrito en buen estado y con firma. El documento presenta otro folio el 3421.

Fondo: ARA

Sección: Militante cristero

Subsección: L.N.D.L.R., C.D y C.E.

Serie: Correspondencia y administración.

Caja: 7

Expediente: 26

Documento: 2614

Foja: 3/3f

Folio: 1773

N° de ficha: 1774

Fecha: 18 de noviembre de 1925 Lugar: D.F.

Descripción: Carta dirigida a Manuel Ángel de Pedro Rosales, en la cual le reconoce la labor realizada para ayudar con los trabajos en la Santa Sede y le suplica seguir ayudando.

Observaciones: Mecanuscrito en buen estado y sin firma. El documento presenta otro folio el 3422.

Fondo: ARA Sección: Militante cristero
Subsección: L.N.D.L.R., C.D y C.E. Serie: Correspondencia y administración.
Caja: 7 Expediente: 26 Documento: 2615 Foja: 1f Folio: 1774

N° de ficha: 1775

Fecha: 18 de noviembre de 1925 Lugar: Pachuca.

Descripción: Carta dirigida al Secretario del C.E., en la cual le menciona que ya recibió la circular y quieren apoyar al Obispo de Huejutla pero se solicita ayuda para saber como mostrar dicho apoyo.

Observaciones: Mecanuscrito en buen estado y con firma. El documento presenta otro folio el 3423.

Fondo: ARA Sección: Militante cristero
Subsección: L.N.D.L.R., C.D y C.E. Serie: Correspondencia y administración.
Caja: 7 Expediente: 26 Documento: 2616 Foja: 1f Folio: 1775

N° de ficha: 1776

Fecha: 18 de noviembre de 1925 Lugar: México, D.F.

Descripción: Carta dirigida a Pedro Anaya de Pedro Rosales, en la cual le agradece el trabajo realizado en el extranjero y le solicita ayuda a favor de Gabriel Fernández.

Observaciones: Mecanuscrito en buen estado y con firma. El documento presenta otro folio el 3424.

Fondo: ARA Sección: Militante cristero
Subsección: L.N.D.L.R., C.D y C.E. Serie: Correspondencia y administración.
Caja: 7 Expediente: 26 Documento: 2617 Foja: 1f Folio: 1776

N° de ficha: 1777

Fecha: 18 de noviembre de 1925 Lugar: México, D.F.

Descripción: Carta dirigida a Pedro Rosales de M.S., en la cual le informa que seguirá con lo que menciona la circular y que en breve le enviara la terna de candidatos propuestos.

Observaciones: Mecanuscrito en buen estado y con firma. El documento presenta otro folio el 3425.

Fondo: ARA Sección: Militante cristero
Subsección: L.N.D.L.R., C.D y C.E. Serie: Correspondencia y administración.
Caja: 7 Expediente: 26 Documento: 2618 Foja: 1f Folio: 1777

N° de ficha: 1778

Fecha: S/F Lugar: S/L.

Descripción: Protesta en contra de las modificaciones a la constitución que van en contra del derecho católico.

Observaciones: Mecanuscrito en buen estado y sin firma. El documento presenta otro folio el 3426.

Fondo: ARA Sección: Militante cristero

Subsección: L.N.D.L.R., C.D y C.E. Serie: Correspondencia y administración.
Caja: 7 Expediente: 26 Documento: 2619 Foja: 1/2f Folio: 1778

N° de ficha: 1779

Fecha: S/F Lugar: S/L.

Descripción: Continuación del documento anterior. Protesta en contra de las modificaciones a la constitución que van en contra del derecho católico.

Observaciones: Mecanuscrito en buen estado y sin firma. El documento presenta otro folio el 3427.

Fondo: ARA

Sección: Militante cristero

Subsección: L.N.D.L.R., C.D y C.E.

Serie: Correspondencia y administración.

Caja: 7 Expediente: 26 Documento: 2619 Foja: 2/2f Folio: 1779

N° de ficha: 1780

Fecha: S/F Lugar: S/L.

Descripción: Carta dirigida al Arzobispo Alídos, en la cual se reafirma el compromiso con la causa y el apoyo a los católicos.

Observaciones: Manuscrito con letra poco legible en buen estado y sin firma. El documento presenta otro folio el 3428.

Fondo: ARA

Sección: Militante cristero

Subsección: L.N.D.L.R., C.D y C.E.

Serie: Correspondencia y administración.

Caja: 7 Expediente: 26 Documento: 2620 Foja: 1/2f Folio: 1780

N° de ficha: 1781

Fecha: S/F Lugar: S/L.

Descripción: Continuación del documento anterior. Jesús ayuda a que sus propósitos se cumplan.

Observaciones: Manuscrito con letra poco legible en buen estado y sin firma. El documento presenta otro folio el 3429.

Fondo: ARA

Sección: Militante cristero

Subsección: L.N.D.L.R., C.D y C.E.

Serie: Correspondencia y administración.

Caja: 7 Expediente: 26 Documento: 2620 Foja: 2/2f Folio: 1781

N° de ficha: 1782

Fecha: 19 de noviembre de 1925 Lugar: Jalpa.

Descripción: Carta dirigida a Pedro Rosales de José Belmonte, en la cual le informa que sigue con los trabajos de campo y queda en espera de instrucciones.

Observaciones: Manuscrito con letra poco legible en buen estado y sin firma. El documento presenta otro folio el 3430.

Fondo: ARA

Sección: Militante cristero

Subsección: L.N.D.L.R., C.D y C.E.

Serie: Correspondencia y administración.

Caja: 7 Expediente: 26 Documento: 2621 Foja: 1f Folio: 1782

N° de ficha: 1783

Fecha: 20 de noviembre de 1925 Lugar: México, D.F.

Descripción: Carta dirigida a Pedro Rosales de F.G., en la cual le informa que recibió la circular y queda en espera de más órdenes.

Observaciones: Manuscrito manchado, con letra poco legible en buen estado y sin firma. El documento presenta otro folio el 3431.

Fondo: ARA

Sección: Militante cristero

Subsección: L.N.D.L.R., C.D y C.E.

Serie: Correspondencia y administración.

Caja: 7

Expediente: 26

Documento: 2622

Foja: 1f

Folio: 1783

N° de ficha: 1784

Fecha: 20 de noviembre de 1925 Lugar: México, D.F.

Descripción: Carta dirigida a Pedro Rosales de Máximo Zavala, en la cual le informa que recibió la circular y le solicita orientación sobre los trabajos de organización.

Observaciones: Mecanuscrito en buen estado y con firma. El documento presenta otro folio el 3432.

Fondo: ARA

Sección: Militante cristero

Subsección: L.N.D.L.R., C.D y C.E.

Serie: Correspondencia y administración.

Caja: 7

Expediente: 26

Documento: 2623

Foja: 1f

Folio: 1784

N° de ficha: 1785

Fecha: 20 de noviembre de 1925 Lugar: Pachuca.

Descripción: Carta dirigida al Comité ejecutivo de Arnulfo Osorno, en la cual adjunta una copia del escrito que se pretende presentar en el congreso.

Observaciones: Mecanuscrito en buen estado y con firma. El documento presenta otro folio el 3433.

Fondo: ARA

Sección: Militante cristero

Subsección: L.N.D.L.R., C.D y C.E.

Serie: Correspondencia y administración.

Caja: 7

Expediente: 26

Documento: 2624

Foja: 1f

Folio: 1785

N° de ficha: 1786

Fecha: 20 de noviembre de 1925 Lugar: Chihuahua.

Descripción: Carta dirigida a Manuel de la Pesa de N.F., en la cual le menciona que desde hace tiempo no tiene comunicación con Edmundo Belmonte a que se encontraba enfermo y en cama.

Observaciones: Manuscrito manchado, con letra poco legible en buen estado y sin firma. El documento presenta otro folio el 3434.

Fondo: ARA

Sección: Militante cristero

Subsección: L.N.D.L.R., C.D y C.E.

Serie: Correspondencia y administración.

Caja: 7

Expediente: 26

Documento: 2625

Foja: 1f

Folio: 1786

N° de ficha: 1787

Fecha: 20 de noviembre de 1925 Lugar: Angamacutiro.

Descripción: Carta dirigida a Pedro Rosales de Francisco Aguilar, en la cual le informa que en la parroquia los trabajos van lento pero avanzado y le envía una lista de candidatos para ocupar el puesto de jefe Local.

Observaciones: Mecanuscrito manchado, con tinta corrida y con firma. El documento presenta otro folio el 3435.

Fondo: ARA

Sección: Militante cristero

Subsección: L.N.D.L.R., C.D y C.E.

Serie: Correspondencia y administración.

Caja: 7

Expediente: 26

Documento: 2626

Foja: 1f

Folio: 1787

N° de ficha: 1788

Fecha: S/F Lugar: S/L.

Descripción: Carta dirigida a pedro R de Francisco M., en la cual le informa que ha recibido la circular y que cumplirá con ella, queda en espera de más instrucciones.

Observaciones: Manuscrito manchado, con letra poco legible en buen estado y sin firma. El documento presenta otro folio el 3436.

Fondo: ARA

Sección: Militante cristero

Subsección: L.N.D.L.R., C.D y C.E.

Serie: Correspondencia y administración.

Caja: 7

Expediente: 26

Documento: 2627

Foja: 1f

Folio: 1788

N° de ficha: 1789

Fecha: 21 de noviembre de 1925 Lugar: Chihuahua.

Descripción: Carta dirigida a Edmundo Belmonte de N. F., en la cual le informa que salió a los pueblos a hacer propaganda y que le fue muy bien, necesita más folletos y hojas para adhesiones.

Observaciones: Manuscrito manchado, con letra poco legible en buen estado y sin firma. El documento presenta otro folio el 3437.

Fondo: ARA

Sección: Militante cristero

Subsección: L.N.D.L.R., C.D y C.E.

Serie: Correspondencia y administración.

Caja: 7

Expediente: 26

Documento: 2628

Foja: 1f

Folio: 1789

N° de ficha: 1790

Fecha: S/F Lugar: S/L.

Descripción: Carta dirigida a Luis Ruiz del Comité Ejecutivo, en la cual le informan que se la ha nombrado como Inspector de Zona de la número 20.

Observaciones: Mecanuscrito en buen estado y sin firma. El documento presenta otro folio el 3438.

Fondo: ARA

Sección: Militante cristero

Subsección: L.N.D.L.R., C.D y C.E.

Serie: Correspondencia y administración.

Caja: 7

Expediente: 26

Documento: 2629

Foja: 1f

Folio: 1790

N° de ficha: 1791

Fecha: 21 de noviembre Lugar: Mixcoac.

Descripción: Carta dirigida a Máximo Oscos del Comité Ejecutivo, en la cual le informan que se la ha nombrado como Inspector de Zona de la número 9.

Observaciones: Mecanuscrito en buen estado y sin firma. El documento presenta otro folio el 3439.

Fondo: ARA Sección: Militante cristero
Subsección: L.N.D.L.R., C.D y C.E. Serie: Correspondencia y administración.
Caja: 7 Expediente: 26 Documento: 2630 Foja: 1f Folio: 1791

N° de ficha: 1792

Fecha: 21 de noviembre de 1925 Lugar: Atlixco.

Descripción: Carta dirigida a Pedro Rosales de M.C., en la cual se le informa que el Comité lo aprueba para el fin a que se destina.

Observaciones: Manuscrito en buen estado y con firma. El documento presenta otro folio el 3440.

Fondo: ARA Sección: Militante cristero
Subsección: L.N.D.L.R., C.D y C.E. Serie: Correspondencia y administración.
Caja: 7 Expediente: 26 Documento: 2631 Foja: 1f Folio: 1792

N° de ficha: 1793

Fecha: 22 de noviembre Lugar: S/L.

Descripción: Carta dirigida a Arnulfo Osorno del Comité Ejecutivo, en la cual se le agradece el trabajo hecho así como los nombramientos realizados, se le informa que ya están a disposición las tarjetas de adhesión y registro, el millar cuenta \$12.

Observaciones: Mecanuscrito en buen estado y sin firma. El documento presenta otro folio el 3441.

Fondo: ARA Sección: Militante cristero
Subsección: L.N.D.L.R., C.D y C.E. Serie: Correspondencia y administración.
Caja: 7 Expediente: 26 Documento: 2632 Foja: 1f Folio: 1793

N° de ficha: 1794

Fecha: 22 de diciembre de 1925 Lugar: Tarimero.

Descripción: Minuta en la cual se propone al personal para crear un Comité Local.

Observaciones: Mecanuscrito en buen estado y con firmas. El documento presenta otro folio el 3442.

Fondo: ARA Sección: Militante cristero
Subsección: L.N.D.L.R., C.D y C.E. Serie: Correspondencia y administración.
Caja: 7 Expediente: 26 Documento: 2633 Foja: 1f Folio: 1794

N° de ficha: 1795

Fecha: 22 de noviembre Lugar: S/L.

Descripción: Carta dirigida a Jesús Dávila del Comité Ejecutivo, en la cual le informa que no le fue posible enviar las 1000 tarjetas de adhesión pero le envía 300, más adelante le enviará mas y le informa que el costo total es de \$14.50.

Observaciones: Mecanuscrito en buen estado y sin firma. El documento presenta otro folio el 3443.

Fondo: ARA Sección: Militante cristero
Subsección: L.N.D.L.R., C.D y C.E. Serie: Correspondencia y administración.
Caja: 7 Expediente: 26 Documento: 2634 Foja: 1/7f Folio: 1795

N° de ficha: 1796

Fecha: S/F Lugar: S/L.

Descripción: Lista de las delegaciones de Durango, Nuevo León, Zacatecas, y Tamaulipas.
Observaciones: Mecanuscrito en buen estado y sin firma. El documento presenta otro folio el 3444.

Fondo: ARA Sección: Militante cristero
Subsección: L.N.D.L.R., C.D y C.E. Serie: Correspondencia y administración.
Caja: 7 Expediente: 26 Documento: 2634 Foja: 2/7f Folio: 1796

N° de ficha: 1797

Fecha: S/F Lugar: S/L.

Descripción: Lista de las delegaciones de Nayarit, Jalisco y Colima.
Observaciones: Mecanuscrito en buen estado y sin firma. El documento presenta otro folio el 3445.

Fondo: ARA Sección: Militante cristero
Subsección: L.N.D.L.R., C.D y C.E. Serie: Correspondencia y administración.
Caja: 7 Expediente: 26 Documento: 2634 Foja: 3/7f Folio: 1797

N° de ficha: 1798

Fecha: S/F Lugar: S/L.

Descripción: Lista de las delegaciones de Guanajuato y Michoacán.
Observaciones: Mecanuscrito en buen estado y sin firma. El documento presenta otro folio el 3446.

Fondo: ARA Sección: Militante cristero
Subsección: L.N.D.L.R., C.D y C.E. Serie: Correspondencia y administración.
Caja: 7 Expediente: 26 Documento: 2634 Foja: 4/7f Folio: 1798

N° de ficha: 1799

Fecha: S/F Lugar: S/L.

Descripción: Lista de las delegaciones de Querétaro, Hidalgo y México.
Observaciones: Mecanuscrito en buen estado y sin firma. El documento presenta otro folio el 3447.

Fondo: ARA Sección: Militante cristero
Subsección: L.N.D.L.R., C.D y C.E. Serie: Correspondencia y administración.
Caja: 7 Expediente: 26 Documento: 2634 Foja: 5/7f Folio: 1799

N° de ficha: 1800

Fecha: S/F Lugar: S/L.

Descripción: Lista de las delegaciones de Puebla, Veracruz, Morelos y Tlaxcala.

Observaciones: Mecanuscrito en buen estado y sin firma. El documento presenta otro folio el 3448.

Fondo: ARA

Sección: Militante cristero

Subsección: L.N.D.L.R., C.D y C.E.

Serie: Correspondencia y administración.

Caja: 7

Expediente: 26

Documento: 2634

Foja: 6/7f

Folio: 1800

N° de ficha: 1801

Fecha: S/F Lugar: S/L.

Descripción: Lista de las delegaciones de Oaxaca, Campeche, Yucatán y Quinta Roo.

Observaciones: Mecanuscrito en buen estado y sin firma. El documento presenta otro folio el 3449.

Fondo: ARA

Sección: Militante cristero

Subsección: L.N.D.L.R., C.D y C.E.

Serie: Correspondencia y administración.

Caja: 7

Expediente: 26

Documento: 2634

Foja: 7/7f

Folio: 1801

N° de ficha: 1802

Fecha: 22 de noviembre Lugar: S/L.

Descripción: Carta dirigida a Mateo López del Comité Ejecutivo, en la cual le informa que le remite 200 tarjetas y que tienen que ir a comprar otras 600 de registro.

Observaciones: Mecanuscrito en buen estado y sin firma. El documento presenta otro folio el 3450.

Fondo: ARA

Sección: Militante cristero

Subsección: L.N.D.L.R., C.D y C.E.

Serie: Correspondencia y administración.

Caja: 7

Expediente: 26

Documento: 2635

Foja: 1f

Folio: 1802

N° de ficha: 1803

Fecha: 23 de noviembre de 1925 Lugar: Saltillo.

Descripción: Carta dirigida a Pedro Rosales de Jesús M., en la cual le menciona que tratará de cumplir con todo lo que se especifica en la circular 5 y quiere saber si las mujeres pueden formar parte de la manifestación que se tienen programada ya que son muchas.

Observaciones: Mecanuscrito en buen estado y sin firma. El documento presenta otro folio el 3451.

Fondo: ARA

Sección: Militante cristero

Subsección: L.N.D.L.R., C.D y C.E.

Serie: Correspondencia y administración.

Caja: 7

Expediente: 26

Documento: 2636

Foja: 1f

Folio: 1803

N° de ficha: 1804

Fecha: 23 de noviembre Lugar: S/L.

Descripción: Carta dirigida a Jesús López del Comité Ejecutivo, en la cual le informa que por el momento no se puede enviar a las jefaturas locales copias del reglamento porque se terminó el primer tiraje y le menciona que ya están a la venta las tarjetas de adhesión.

Observaciones: Mecanuscrito en buen estado y sin firma. El documento presenta otro folio el 3452.

Fondo: ARA

Sección: Militante cristero

Subsección: L.N.D.L.R., C.D y C.E. Serie: Correspondencia y administración.
Caja: 7 Expediente: 26 Documento: 2637 Foja: 1f Folio: 1804

N° de ficha: 1805

Fecha: 23 de noviembre de 1925 Lugar: El limón.

Descripción: Carta dirigida a Manuel de la Pesa de Dolores J., en la cual le informa que ha quedado enterado del contenido de la última carta que envió sobre la división de la República en zonas.

Observaciones: Manuscrito manchado, con letra poco legible y con firma. El documento presenta otro folio el 3453.

Fondo: ARA

Sección: Militante cristero

Subsección: L.N.D.L.R., C.D y C.E.

Serie: Correspondencia y administración.

Caja: 7 Expediente: 26 Documento: 2638 Foja: 1f Folio: 1805

N° de ficha: 1806

Fecha: 23 de noviembre de 1925 Lugar: Villa de San Miguel.

Descripción: Carta dirigida a Manuel de la Peza de N de Jesús, en la cual informa que le Jefe Regional de señoras no ha mandado el nombramiento que lo autorice para empezar a trabajar en forma.

Observaciones: Mecanuscrito en buen estado y sin firma. El documento presenta otro folio el 3454.

Fondo: ARA

Sección: Militante cristero

Subsección: L.N.D.L.R., C.D y C.E.

Serie: Correspondencia y administración.

Caja: 7 Expediente: 26 Documento: 2639 Foja: 1f Folio: 1806

N° de ficha: 1807

Fecha: 23 de noviembre Lugar: S/L.

Descripción: Carta dirigida a Manuel Alvarado del Comité Ejecutivo, en la cual le informan que ha sido nombrado Delegado Regional de Michoacán.

Observaciones: Mecanuscrito en buen estado y sin firma. El documento presenta otro folio el 3455.

Fondo: ARA

Sección: Militante cristero

Subsección: L.N.D.L.R., C.D y C.E.

Serie: Correspondencia y administración.

Caja: 7 Expediente: 26 Documento: 2640 Foja: 1f Folio: 1807

N° de ficha: 1808

Fecha: S/F Lugar: S/L.

Descripción: Carta dirigida al Comité Ejecutivo de Gregorio Espínola, en la cual le informa que ha recibido al circular 5 y queda enterado de que se va a dividir la República en zonas de trabajo.

Observaciones: Manuscrito en buen estado, con letra poco legible y con firma. El documento presenta otro folio el 3456.

Fondo: ARA

Sección: Militante cristero

Subsección: L.N.D.L.R., C.D y C.E.

Serie: Correspondencia y administración.

Caja: 7 Expediente: 26 Documento: 2641 Foja: 1f Folio: 1808

N° de ficha: 1809

Fecha: S/F Lugar: S/L.

Descripción: Circula No. 6, en la cual se informa que el escrito que pensaba enviar Arnulfo Osorno sobre las reformas al código penal es totalmente inadecuado, es por ello que se tiene una base de autoridad para poder hacer y proceder de acuerdo a lo que la organización necesita y no a individualismos.

Observaciones: Mecanuscrito en buen estado y sin firma. El documento presenta otro folio el 3457.

Fondo: ARA

Sección: Militante cristero

Subsección: L.N.D.L.R., C.D y C.E.

Serie: Correspondencia y administración.

Caja: 7 Expediente: 26 Documento: 2642 Foja: 1f Folio: 1809

N° de ficha: 1810

Fecha: 25 de noviembre de 1925 Lugar: S/L.

Descripción: Carta dirigida a Pedro Rosales de Juan Lainé, en la cual le informa que el Obispo de Huejutla ha enviado un donativo por \$20.

Observaciones: Mecanuscrito en buen estado y con firma. El documento presenta otro folio el 3458.

Fondo: ARA

Sección: Militante cristero

Subsección: L.N.D.L.R., C.D y C.E.

Serie: Correspondencia y administración.

Caja: 7 Expediente: 26 Documento: 2643 Foja: 1f Folio: 1810

N° de ficha: 1811

Fecha: 25 de noviembre de 1925 Lugar: México, D.F.

Descripción: Carta dirigida a Pedro Rosales de M., en la cual le adjunta una copia de la comunicación que le envió a las asociaciones católicas que pertenecen a la Liga.

Observaciones: Mecanuscrito en buen estado y con firma. El documento presenta otro folio el 3459.

Fondo: ARA

Sección: Militante cristero

Subsección: L.N.D.L.R., C.D y C.E.

Serie: Correspondencia y administración.

Caja: 7 Expediente: 26 Documento: 2644 Foja: 1f Folio: 1811

N° de ficha: 1812

Fecha: 26 de noviembre de 1925 Lugar: Tarimoro.

Descripción: Carta dirigida a la Jefatura Local de Julián Medina, en la cual informa que en la localidad ha quedado fundada la Liga.

Observaciones: Mecanuscrito en buen estado, ligeramente manchado y con firma. El documento presenta otro folio el 3460.

Fondo: ARA

Sección: Militante cristero

Subsección: L.N.D.L.R., C.D y C.E.

Serie: Correspondencia y administración.

Caja: 7 Expediente: 26 Documento: 2645 Foja: 1f Folio: 1812

N° de ficha: 1813

Fecha: 26 de noviembre de 1925 Lugar: Panindicuaro.

Descripción: Carta dirigida a Manuel de la Peza, en la cual

Observaciones: Manuscrito ligeramente manchado, con letra poco legible y con firma. El documento presenta otro folio el 3461.

Fondo: ARA

Sección: Militante cristero

Subsección: L.N.D.L.R., C.D y C.E.

Serie: Correspondencia y administración.

Caja: 7

Expediente: 26

Documento: 2646

Foja: 1f

Folio: 1813

N° de ficha: 1814

Fecha: 26 de noviembre Lugar: Monterrey.

Descripción: Carta dirigida a Manuel Villareal del Comité Ejecutivo, en la cual le informa sobre el envío de 500 tarjetas de adhesión y el monto a pagar es de \$6.

Observaciones: Mecanuscrito en buen estado, ligeramente manchado y sin firma. El documento presenta otro folio el 3462.

Fondo: ARA

Sección: Militante cristero

Subsección: L.N.D.L.R., C.D y C.E.

Serie: Correspondencia y administración.

Caja: 7

Expediente: 26

Documento: 2647

Foja: 1f

Folio: 1814

N° de ficha: 1815

Fecha: 27 de noviembre Lugar: Guanajuato.

Descripción: Carta dirigida a Francisco Santana del Comité Ejecutivo, en la cual le informa que le envía 100 tarjetas de adhesión esperando dentro de pronto enviarle las trescientas, le menciona que por cada tarjeta de adhesión deben hacerse tres de registro.

Observaciones: Mecanuscrito en buen estado, ligeramente manchado y sin firma. El documento presenta otro folio el 3463.

Fondo: ARA

Sección: Militante cristero

Subsección: L.N.D.L.R., C.D y C.E.

Serie: Correspondencia y administración.

Caja: 7

Expediente: 26

Documento: 2648

Foja: 1f

Folio: 1815

N° de ficha: 1816

Fecha: 27 de noviembre Lugar: Guanajuato.

Descripción: Carta dirigida a Plutarco Zavala del Comité Ejecutivo, en la cual informa que ha recibido el acta constitutiva de Villa de Tarimoro, le menciona que en relación al asunto que le encargó aún no ha podido hacer nada por la ausencia de René Capistrán.

Observaciones: Mecanuscrito en buen estado y sin firma. El documento presenta otro folio el 3464.

Fondo: ARA

Sección: Militante cristero

Subsección: L.N.D.L.R., C.D y C.E.

Serie: Correspondencia y administración.

Caja: 7

Expediente: 26

Documento: 2649

Foja: 1f

Folio: 1816

N° de ficha: 1817

Fecha: 27 de noviembre Lugar: Guanajuato.

Descripción: Carta dirigida a Rafael Lozano del Comité Ejecutivo, en la cual le solicita que se ponga en contacto con Rafael Medina por la conformación de la Liga en Villa de Tarimoro, le comenta que los estatutos ya están siendo reimpresos.

Observaciones: Mecanuscrito en buen estado y sin firma. El documento presenta otro folio el 3465.

Fondo: ARA Sección: Militante cristero
Subsección: L.N.D.L.R., C.D y C.E. Serie: Correspondencia y administración.
Caja: 7 Expediente: 26 Documento: 2650 Foja: 1f Folio: 1817

N° de ficha: 1818

Fecha: 27 de noviembre Lugar: Pachuca.

Descripción: Carta dirigida a Arnulfo Osorno, en la cual se le informa que se le han enviado 200 tarjetas de adhesión y 600 registros quedando a deber un total de \$7.20.

Observaciones: Mecanuscrito en buen estado y sin firma. El documento presenta otro folio el 3466.

Fondo: ARA Sección: Militante cristero
Subsección: L.N.D.L.R., C.D y C.E. Serie: Correspondencia y administración.
Caja: 7 Expediente: 26 Documento: 2651 Foja: 1f Folio: 1818

N° de ficha: 1819

Fecha: 27 de noviembre de 1925 Lugar: México, D.F.

Descripción: Carta dirigida a Julio Helguera del Comité Ejecutivo, en la cual se le informa que ha sido designado Inspector General de la Liga.

Observaciones: Mecanuscrito en buen estado y sin firma. El documento presenta otro folio el 3467.

Fondo: ARA Sección: Militante cristero
Subsección: L.N.D.L.R., C.D y C.E. Serie: Correspondencia y administración.
Caja: 7 Expediente: 26 Documento: 2652 Foja: 1f Folio: 1819

N° de ficha: 1820

Fecha: 27 de noviembre Lugar: Guerrero.

Descripción: Carta dirigida a Emilio Rendón del Comité Ejecutivo, en la cual le informa que le envía las 200 tarjetas de adhesión pero no las de registro ya que no han sido entregadas, por lo que el monto total es de \$1.20.

Observaciones: Mecanuscrito en buen estado y sin firma. El documento presenta otro folio el 3468.

Fondo: ARA Sección: Militante cristero
Subsección: L.N.D.L.R., C.D y C.E. Serie: Correspondencia y administración.
Caja: 7 Expediente: 26 Documento: 2653 Foja: 1f Folio: 1820

N° de ficha: 1821

Fecha: 1 de diciembre de 1925 Lugar: Chihuahua.

Descripción: Lista de los Jefes de Sección y Jefatura de la Ciudad de la Delegación Regional de Chihuahua.

Observaciones: Mecanuscrito en buen estado y con firma. El documento presenta otro folio el 3469.

Fondo: ARA

Sección: Militante cristero

Subsección: L.N.D.L.R., C.D y C.E.

Serie: Correspondencia y administración.

Caja: 7

Expediente: 26

Documento: 2654

Foja: 1/2f

Folio: 1821

N° de ficha: 1822

Fecha: S/F Lugar: S/L.

Descripción: Carta de Agustín Escobar a la L.N. de D.R., en la cual solicita ayuda ya que los socios que son numerosos están solicitando un distintivo.

Observaciones: Mecanuscrito en buen estado y con firma. El documento presenta otro folio el 3470.

Fondo: ARA

Sección: Militante cristero

Subsección: L.N.D.L.R., C.D y C.E.

Serie: Correspondencia y administración.

Caja: 7

Expediente: 26

Documento: 2654

Foja: 2/2f

Folio: 1822

N° de ficha: 1823

Fecha: 1 de diciembre de 1925 Lugar: Pachuca.

Descripción: Carta dirigida al Comité Ejecutivo de Arnulfo Osorno, en la cual agradece la aprobación del escrito que enviara al Congreso Local, menciona que se apresurará a organizar a las personas para cumplir con lo que marca la circular 5.

Observaciones: Mecanuscrito en buen estado, con la tinta tenue y con firma. El documento presenta otro folio el 3471.

Fondo: ARA

Sección: Militante cristero

Subsección: L.N.D.L.R., C.D y C.E.

Serie: Correspondencia y administración.

Caja: 7

Expediente: 26

Documento: 2655

Foja: 1f

Folio: 1823

N° de ficha: 1824

Fecha: 1 de diciembre Lugar: S/L.

Descripción: Carta dirigida a Juan Lainé del Comité ejecutivo, en la cual le informa que está enterado de la erogación del donativo del Obispo de Huejutla, así como el envío de las tarjetas de adhesión y adjunta la notas de recibo.

Observaciones: Mecanuscrito en buen estado y sin firma. El documento presenta otro folio el 3472.

Fondo: ARA

Sección: Militante cristero

Subsección: L.N.D.L.R., C.D y C.E.

Serie: Correspondencia y administración.

Caja: 7

Expediente: 26

Documento: 2656

Foja: 1f

Folio: 1824

N° de ficha: 1825

Fecha: S/F Lugar: S/L.

Descripción: Nota de caja por \$20.

Observaciones: Mecanuscrito en buen estado y sin firma. El documento presenta otro folio el 3473.

Fondo: ARA

Sección: Militante cristero

Subsección: L.N.D.L.R., C.D y C.E. Serie: Correspondencia y administración.
Caja: 7 Expediente: 26 Documento: 2657 Foja: 1f Folio: 1825

N° de ficha: 1826

Fecha: 1 de diciembre de 1925 Lugar: D.F.

Descripción: Recibo por 5000 tarjetas de adhesión y 5000 instrucciones para Delegados Regionales.

Observaciones: Mecanuscrito en buen estado y sin firma. El documento presenta otro folio el 3474.

Fondo: ARA

Sección: Militante cristero

Subsección: L.N.D.L.R., C.D y C.E. Serie: Correspondencia y administración.
Caja: 7 Expediente: 26 Documento: 2658 Foja: 1f Folio: 1826

N° de ficha: 1827

Fecha: 1 de diciembre Lugar: Michoacán.

Descripción: Carta dirigida a Francisco Aguilera del Comité Ejecutivo, en la cual le informa que le enviara 1000 tarjetas de adhesión por un moto de \$12 y le menciona que tiene la autoridad para realizar los nombramientos locales.

Observaciones: Mecanuscrito en buen estado y sin firma. El documento presenta otro folio el 3475.

Fondo: ARA

Sección: Militante cristero

Subsección: L.N.D.L.R., C.D y C.E. Serie: Correspondencia y administración.
Caja: 7 Expediente: 26 Documento: 2659 Foja: 1f Folio: 1827

N° de ficha: 1828

Fecha: 1 de diciembre de 1925 Lugar: San Miguel Charo.

Descripción: Carta dirigida al Secretario de la L.N.D.L.R de Armando Montero, en la cual informa que las personas que han sido nombradas como Jefes Locales no han recibido la documentación correspondiente y que están trabajando para cumplir con la circular #5.

Observaciones: Mecanuscrito en buen estado y sin firma. El documento presenta otro folio el 3476.

Fondo: ARA

Sección: Militante cristero

Subsección: L.N.D.L.R., C.D y C.E. Serie: Correspondencia y administración.
Caja: 7 Expediente: 26 Documento: 2660 Foja: 1f Folio: 1828

N° de ficha: 1829

Fecha: 1 de diciembre de 1925 Lugar: Juchipila.

Descripción: Carta dirigida a Edmundo Belmonte, en la cual se le menciona que en la localidad se ha llamado varias veces a junta para enviar la terna al Comité y que se designe a un Jefe Local, sin embargo, la asistencia es escasa por lo que en los próximos días se enviará dicha terna.

Observaciones: Mecanuscrito en buen estado, con la tinta tenue y sin firma. El documento presenta otro folio el 3477.

Fondo: ARA

Sección: Militante cristero

Subsección: L.N.D.L.R., C.D y C.E. Serie: Correspondencia y administración.
Caja: 7 Expediente: 26 Documento: 2661 Foja: 1f Folio: 1829

N° de ficha: 1830

Fecha: 1 de diciembre de 1925 Lugar: Guadalajara.

Descripción: Carta dirigida a Pedro Rosales de González H., en la cual le informa que ha recibido la circular #5, pero que le será difícil cumplir con los plazos establecidos.

Observaciones: Mecanuscrito en buen estado y sin firma. El documento presenta otro folio el 3478.

Fondo: ARA

Sección: Militante cristero

Subsección: L.N.D.L.R., C.D y C.E.

Serie: Correspondencia y administración.

Caja: 7 Expediente: 26 Documento: 2662 Foja: 1f Folio: 1830

N° de ficha: 1831

Fecha: S/F Lugar: S/L.

Descripción: Programa de la convención de la Unión Popular.

Observaciones: Mnuscrito, manchado, con letra poco legible y con firma. El documento presenta otro folio el 3479.

Fondo: ARA

Sección: Militante cristero

Subsección: L.N.D.L.R., C.D y C.E.

Serie: Correspondencia y administración.

Caja: 7 Expediente: 26 Documento: 2663 Foja: 1f Folio: 1831

N° de ficha: 1832

Fecha: 2 de diciembre de 1925 Lugar: S/L.

Descripción: Carta dirigida a Pedro rosales de Juan Lainé, en la cual informa que el Sr. Comparot ha subido el alquiler de la oficina.

Observaciones: Mecanuscrito en buen estado, con la tinta tenue y sin firma. El documento presenta otro folio el 3480.

Fondo: ARA

Sección: Militante cristero

Subsección: L.N.D.L.R., C.D y C.E.

Serie: Correspondencia y administración.

Caja: 7 Expediente: 26 Documento: 2664 Foja: 1f Folio: 1832

N° de ficha: 1833

Fecha: 2 de diciembre de 1925 Lugar: El Oro.

Descripción: Carta dirigida al Comité ejecutivo del Jefe Local de el Oro, en la cual informa que ha entregado la remesa al secretario de Hacienda pero no ha recibido acuse por tal motivo adjunta una copia del cheque.

Observaciones: Mecanuscrito en buen estado, con la tinta tenue y sin firma. El documento presenta otro folio el 3481.

Fondo: ARA

Sección: Militante cristero

Subsección: L.N.D.L.R., C.D y C.E.

Serie: Correspondencia y administración.

Caja: 7 Expediente: 26 Documento: 2665 Foja: 1f Folio: 1833

N° de ficha: 1834

Fecha: 3 de diciembre de 1925 Lugar: D.F.

Descripción: carta dirigida al Comité Ejecutivo del F.G. Franco, en la cual informa que por recomendación de Anacleto González Flores, Agustín Navarro debería ser el inspector de la zona 5.

Observaciones: Mecanuscrito en buen estado y sin firma. El documento presenta otro folio el 3482.

Fondo: ARA

Sección: Militante cristero

Subsección: L.N.D.L.R., C.D y C.E.

Serie: Correspondencia y administración.

Caja: 7

Expediente: 26

Documento: 2666

Foja: 1f

Folio: 1834

N° de ficha: 1835

Fecha: 4 de diciembre de 1925 Lugar: D.F.

Descripción: Carta dirigida a Pedro Rosales de E.M., en la cual recomienda a Ernesto Galland para Delegado regional de Veracruz.

Observaciones: Mecanuscrito en buen estado y con firma. El documento presenta otro folio el 3483.

Fondo: ARA

Sección: Militante cristero

Subsección: L.N.D.L.R., C.D y C.E.

Serie: Correspondencia y administración.

Caja: 7

Expediente: 26

Documento: 2667

Foja: 1f

Folio: 1835

N° de ficha: 1836

Fecha: 4 de diciembre de 1925 Lugar: S/L.

Descripción: Carta dirigida a Pedro rosales de Mateo López, en la cual le informa que ha recibido las circulares y que le envía el dinero para pagar las tarjetas de adhesiones y le envía la recaudación para el Comité.

Observaciones: Mecanuscrito en buen estado y con firma. El documento presenta otro folio el 3484.

Fondo: ARA

Sección: Militante cristero

Subsección: L.N.D.L.R., C.D y C.E.

Serie: Correspondencia y administración.

Caja: 7

Expediente: 26

Documento: 2668

Foja: 1f

Folio: 1836

N° de ficha: 1837

Fecha: 4 de diciembre de 1925 Lugar: D.F.

Descripción: Carta dirigida a Pedro Rosales de Zepeda, en la cual le informa que se ha creado una nueva plaza para ayudar al Jefe Local y sr ha nombrado a Ricardo Flores.

Observaciones: Mecanuscrito en buen estado y con firma. El documento presenta otro folio el 3485.

Fondo: ARA

Sección: Militante cristero

Subsección: L.N.D.L.R., C.D y C.E.

Serie: Correspondencia y administración.

Caja: 7

Expediente: 26

Documento: 2669

Foja: 1f

Folio: 1837

N° de ficha: 1838

Fecha: 5 de diciembre de 1925 Lugar: Salamanca.

Descripción: Carta dirigida a Manuel de la Pesa de P., en la cual le informa que ha recibido la circular 5 y que espera ayuda para poder llevarla a cabo, pues no cuenta con lo necesario.

Observaciones: Manuscrito con letra poco legible y con firma. El documento presenta otro folio el 3486.

Fondo: ARA

Sección: Militante cristero

Subsección: L.N.D.L.R., C.D y C.E.

Serie: Correspondencia y administración.

Caja: 7

Expediente: 26

Documento: 2670

Foja: 1f

Folio: 1838

N° de ficha: 1839

Fecha: 5 de diciembre de 1925 Lugar: Salamanca.

Descripción: Carta dirigida a Pedro Rosales de P., en la cual le informa que ha recibido la circular 5 y que espera ayuda para poder llevarla a cabo, pues no cuenta con lo necesario.

Observaciones: Manuscrito con letra poco legible y con firma. El documento presenta otro folio el 3487.

Fondo: ARA

Sección: Militante cristero

Subsección: L.N.D.L.R., C.D y C.E.

Serie: Correspondencia y administración.

Caja: 7

Expediente: 26

Documento: 2671

Foja: 1f

Folio: 1839

N° de ficha: 1840

Fecha: 5 de diciembre Lugar: S/L.

Descripción: Carta dirigida a Anacleto González Flores del Comité Ejecutivo, en la cual le solicitan los detalles del victorioso complot, para dar a conocer sus esfuerzos.

Observaciones: Mecanuscrito en buen estado y sin firma. El documento presenta otro folio el 3488.

Fondo: ARA

Sección: Militante cristero

Subsección: L.N.D.L.R., C.D y C.E.

Serie: Correspondencia y administración.

Caja: 7

Expediente: 26

Documento: 2672

Foja: 1f

Folio: 1840

N° de ficha: 1841

Fecha: 7 de diciembre Lugar: Ciudad.

Descripción: Carta dirigida a Juan Lainé del Comité Ejecutivo, en la cual adjunta la carta de la Jefatura Local de El Oro para que se sirva de cumplir la petición.

Observaciones: Mecanuscrito en buen estado y sin firma. El documento presenta otro folio el 3489.

Fondo: ARA

Sección: Militante cristero

Subsección: L.N.D.L.R., C.D y C.E.

Serie: Correspondencia y administración.

Caja: 7

Expediente: 26

Documento: 2673

Foja: 1f

Folio: 1841

N° de ficha: 1842

Fecha: 7 de diciembre de 1925 Lugar: Colima.

Descripción: Circular dirigida a los Capellanes, en la cual se les llama a la unidad para proteger los templos.

Observaciones: Mecanuscrito en buen estado, ligeramente manchado y sin firma. El documento presenta otro folio el 3490.

Fondo: ARA

Sección: Militante cristero

Subsección: L.N.D.L.R., C.D y C.E.

Serie: Correspondencia y administración.

Caja: 7

Expediente: 26

Documento: 2674

Foja: 1f

Folio: 1842

N° de ficha: 1843

Fecha: 8 de diciembre de 1925

Lugar: Saltillo.

Descripción: Carta dirigida a Pedro Rosales de Jesús Dávila, en la cual le menciona que no ha tenido respuesta a sus cartas anteriores y quiere saber si en la manifestación pueden participar las mujeres.

Observaciones: Mecanuscrito en buen estado, ligeramente manchado y sin firma. El documento presenta otro folio el 3491.

Fondo: ARA

Sección: Militante cristero

Subsección: L.N.D.L.R., C.D y C.E.

Serie: Correspondencia y administración.

Caja: 7

Expediente: 26

Documento: 2675

Foja: 1f

Folio: 1843

N° de ficha: 1844

Fecha: S/F

Lugar: S/L.

Descripción: Carta dirigida a Pedro Rosales de Juan Lainé, en la cual informa que recibió \$20 del Lic. Caperillo, también le informa que necesitan más tarjetas de adhesión.

Observaciones: Mecanuscrito en buen estado, con la tinta tenue y con firma. El documento presenta otro folio el 3492.

Fondo: ARA

Sección: Militante cristero

Subsección: L.N.D.L.R., C.D y C.E.

Serie: Correspondencia y administración.

Caja: 7

Expediente: 26

Documento: 2676

Foja: 1f

Folio: 1844

N° de ficha: 1845

Fecha: 8 de diciembre de 1925

Lugar: S/L.

Descripción: Nota dirigida a Manuel de Pesa de Germán Velasco, en la cual le informa que pide mucho en la circular #5 y no se sabe si es posible llevarlo a cabo.

Observaciones: Manuscrito con letra poco legible y sin firma. El documento presenta otro folio el 3493.

Fondo: ARA

Sección: Militante cristero

Subsección: L.N.D.L.R., C.D y C.E.

Serie: Correspondencia y administración.

Caja: 7

Expediente: 26

Documento: 2677

Foja: 1f

Folio: 1845

N° de ficha: 1846

Fecha: 8 de diciembre de 1925

Lugar: Puebla.

Descripción: Carta dirigida a Manuel de la Peza de R. Vega, en la cual se le informa que se ha creído conveniente cambiar al Jefe Local, por lo que le envía la dirección para que llegue la correspondencia.

Observaciones: Mecanuscrito en buen estado y con firma. El documento presenta otro folio el 3494.

Fondo: ARA Sección: Militante cristero
Subsección: L.N.D.L.R., C.D y C.E. Serie: Correspondencia y administración.
Caja: 7 Expediente: 26 Documento: 2678 Foja: 1f Folio: 1846

N° de ficha: 1847

Fecha: 9 de diciembre de 1925 Lugar: Guadalajara.

Descripción: Carta dirigida a Pedro Rosales de A. González, en la cual le informa que se mantiene una campaña contra "El Informador" porque la información y comentarios publicados despiertan indignación entre los lectores.

Observaciones: Mecanuscrito en buen estado y con firma. El documento presenta otro folio el 3495.

Fondo: ARA Sección: Militante cristero
Subsección: L.N.D.L.R., C.D y C.E. Serie: Correspondencia y administración.
Caja: 7 Expediente: 26 Documento: 2679 Foja: 1f Folio: 1847

N° de ficha: 1848

Fecha: 9 de diciembre Lugar: S/L.

Descripción: Carta dirigida a Juan Lainé del Comité Ejecutivo, en la cual se le menciona que se creó una comisión para tratar el asunto de la casa renta cuyo contrato ha vencido por ello se trasladaran a un lugar en donde se les 87.

Observaciones: Mecanuscrito en buen estado y sin firma. El documento presenta otro folio el 3496.

Fondo: ARA Sección: Militante cristero
Subsección: L.N.D.L.R., C.D y C.E. Serie: Correspondencia y administración.
Caja: 7 Expediente: 26 Documento: 2680 Foja: 1f Folio: 1848

N° de ficha: 1849

Fecha: S/F Lugar: S/L.

Descripción: Carta dirigida a Edelmiro Tralosheros del Comité Ejecutivo, en la cual se le informa que se recibió el memorándum y que están por hacer los nombramientos que sugirió.

Observaciones: Mecanuscrito ligeramente manchado y sin firma. El documento presenta otro folio el 3497.

Fondo: ARA Sección: Militante cristero
Subsección: L.N.D.L.R., C.D y C.E. Serie: Correspondencia y administración.
Caja: 7 Expediente: 26 Documento: 2681 Foja: 1f Folio: 1849

N° de ficha: 1850

Fecha: 9 de diciembre de 1925 Lugar: S/L.

Descripción: Acuse de recibo dirigido a Pedro Rosales de Juan Lainé, en el cual le menciona que cobró el giro postal por \$22.99.

Observaciones: Mecanuscrito ligeramente decolorado y con firma. El documento presenta otro folio el 3498.

Fondo: ARA Sección: Militante cristero

Subsección: L.N.D.L.R., C.D y C.E. Serie: Correspondencia y administración.
Caja: 7 Expediente: 26 Documento: 2682 Foja: 1f Folio: 1850

N° de ficha: 1851

Fecha: 11 de diciembre Lugar: S/L.

Descripción: Carta dirigida a Germán Velasco del Jefe de la organización, en la cual le menciona que está enterado de que está retomando los trabajos de organización y le solicita que se ponga en contacto con Anacleto González Flores.

Observaciones: Mecanuscrito en buen estado y sin firma. El documento presenta otro folio el 3499.

Fondo: ARA

Sección: Militante cristero

Subsección: L.N.D.L.R., C.D y C.E.

Serie: Correspondencia y administración.

Caja: 7 Expediente: 26 Documento: 2683 Foja: 1f Folio: 1851

N° de ficha: 1852

Fecha: S/F Lugar: S/L.

Descripción: Proyecto de organización de la Liga Nacional de Defensa Religiosa en el Distrito Federal por el Delegado Regional.

Observaciones: Mecanuscrito en buen estado, con la tinta tenue y con firma. El documento presenta otro folio el 3500.

Fondo: ARA

Sección: Militante cristero

Subsección: L.N.D.L.R., C.D y C.E.

Serie: Correspondencia y administración.

Caja: 7 Expediente: 26 Documento: 2684 Foja: 1f Folio: 1852

N° de ficha: 1853

Fecha: 11 de diciembre de 1925 Lugar: Saltillo.

Descripción: Carta dirigida a Pedro Rosales de J. González, en la cual le informa que han recibido las tarjetas de adhesión y de cobro pero como tienen suficientes de las de cobro las pueden devolver para que la utilicen, además envía los \$4.00 para pagar las tarjetas.

Observaciones: Mecanuscrito en buen estado y con firma. El documento presenta otro folio el 3501.

Fondo: ARA

Sección: Militante cristero

Subsección: L.N.D.L.R., C.D y C.E.

Serie: Correspondencia y administración.

Caja: 7 Expediente: 26 Documento: 2685 Foja: 1f Folio: 1853

N° de ficha: 1854

Fecha: 11 de diciembre Lugar: S/L.

Descripción: Carta dirigida a J. Vázquez del Jefe de Organización, en la cual se da por enterado de la formación de la organización en su localidad, le pide estar al pendiente de las siguientes circulares ya que ahí habrá más instrucciones.

Observaciones: Mecanuscrito en buen estado y con firma. El documento presenta otro folio el 3502.

Fondo: ARA

Sección: Militante cristero

Subsección: L.N.D.L.R., C.D y C.E.

Serie: Correspondencia y administración.

Caja: 7 Expediente: 26 Documento: 2686 Foja: 1f Folio: 1854

N° de ficha: 1855

Fecha: 12 de diciembre de 1925 Lugar: Pachuca.

Descripción: Carta dirigida a Manuel de la Pesa de Osorno, en la cual le informa que ha estado contactando a las persona para que puedan ayudar, pero no ha tenido suerte por lo que seguirá intentando.

Observaciones: Mecanuscrito manchado y con firma. El documento presenta otro folio el 3503.

Fondo: ARA

Sección: Militante cristero

Subsección: L.N.D.L.R., C.D y C.E.

Serie: Correspondencia y administración.

Caja: 7 Expediente: 26 Documento: 2687 Foja: 1f Folio: 1855

N° de ficha: 1856

Fecha: S/F Lugar: S/L.

Descripción: Carta dirigida a Edmundo Belmonte, en la cual se le menciona que la gloria católica está cerca, por ello queda en espera de instrucciones.

Observaciones: Manuscrito en buen estado con letra poco legible y con firma. El documento presenta otro folio el 3504.

Fondo: ARA

Sección: Militante cristero

Subsección: L.N.D.L.R., C.D y C.E.

Serie: Correspondencia y administración.

Caja: 7 Expediente: 26 Documento: 2688 Foja: 1f Folio: 1856

N° de ficha: 1857

Fecha: 14 de diciembre de 1925 Lugar: Durango.

Descripción: Carta dirigida al Comité Ejecutivo de P. Dávila, en la cual presenta su renuncia como Jefe Regional.

Observaciones: Mecanuscrito manchado y con firma. El documento presenta otro folio el 3505.

Fondo: ARA

Sección: Militante cristero

Subsección: L.N.D.L.R., C.D y C.E.

Serie: Correspondencia y administración.

Caja: 7 Expediente: 26 Documento: 2689 Foja: 1f Folio: 1857

N° de ficha: 1858

Fecha: 14 de diciembre Lugar: S/L.

Descripción: Carta dirigida a Anacleto González Flores del Jefe de Organización, en la cual transcribe la carta de Germán Velasco, la cual dice que en breve cumplirá con los encargos.

Observaciones: Mecanuscrito manchado y sin firma. El documento presenta otro folio el 3506.

Fondo: ARA

Sección: Militante cristero

Subsección: L.N.D.L.R., C.D y C.E.

Serie: Correspondencia y administración.

Caja: 7 Expediente: 26 Documento: 2690 Foja: 1f Folio: 1858

N° de ficha: 1859

Fecha: 14 de diciembre Lugar: S/L.

Descripción: Carta dirigida a Roberto Vega del Jefe de Organización, en la cual acusa de recibido sobre el cambio de dirección en la comunicación.

Observaciones: Mecanuscrito manchado y sin firma. El documento presenta otro folio el 3507.

Fondo: ARA

Sección: Militante cristero

Subsección: L.N.D.L.R., C.D y C.E.

Serie: Correspondencia y administración.

Caja: 7

Expediente: 26

Documento: 2691

Foja: 1f

Folio: 1859

N° de ficha: 1860

Fecha: 15 de diciembre de 1925 Lugar: Méjico.

Descripción: Carta dirigida a P. Rosales de L. Lascurain, en la cual le menciona que la mejor forma de ayudar a la Liga es contactando al diputado del Estado el cual es Caballero de Colón para que puedan cumplir con la circular #5.

Observaciones: Mecanuscrito en buen estado y con firma. El documento presenta otro folio el 3508.

Fondo: ARA

Sección: Militante cristero

Subsección: L.N.D.L.R., C.D y C.E.

Serie: Correspondencia y administración.

Caja: 7

Expediente: 26

Documento: 2692

Foja: 1f

Folio: 1860

N° de ficha: 1861

Fecha: 15 de diciembre Lugar: S/L.

Descripción: Carta dirigida a Juan Lainé del Comité Ejecutivo, en la cual se le informa que de la última colecta el monto destinado a la Delegación Regional del Distrito Federal es de \$1500.

Observaciones: Mecanuscrito en buen estado y sin firma. El documento presenta otro folio el 3509.

Fondo: ARA

Sección: Militante cristero

Subsección: L.N.D.L.R., C.D y C.E.

Serie: Correspondencia y administración.

Caja: 7

Expediente: 26

Documento: 2693

Foja: 1f

Folio: 1861

N° de ficha: 1862

Fecha: 16 de diciembre de 1925 Lugar: México.

Descripción: Carta dirigida a Carlos de Landero del Comité Ejecutivo, en la cual se le informa que de la última colecta el monto destinado a la Delegación Regional del Distrito Federal es de \$1500.

Observaciones: Mecanuscrito en buen estado y sin firma. El documento presenta otro folio el 3510.

Fondo: ARA

Sección: Militante cristero

Subsección: L.N.D.L.R., C.D y C.E.

Serie: Correspondencia y administración.

Caja: 7

Expediente: 26

Documento: 2694

Foja: 1f

Folio: 1862

N° de ficha: 1863

Fecha: 16 de diciembre de 1925 Lugar: Villa de Álvarez.

Descripción: Carta dirigida a encargado del Comité Local de E. Álvarez, en la cual se informa que el comité acordó girara una circular para se unan en contra del artículo 130.

Observaciones: Mecanuscrito en buen estado y sin firma. El documento presenta otro folio el 3511.

Fondo: ARA

Sección: Militante cristero

Subsección: L.N.D.L.R., C.D y C.E.

Serie: Correspondencia y administración.

Caja: 7

Expediente: 26

Documento: 2695

Foja: 1f

Folio: 1863

N° de ficha: 1864

Fecha: 16 de diciembre de 1925 Lugar: Colima.

Descripción: Carta dirigida a José Amador a Agustín Munguía, en la cual solicita órdenes para que se cumpla con todas las partes de la circular.

Observaciones: Mecanuscrito en buen estado y sin firma. El documento presenta otro folio el 3512.

Fondo: ARA

Sección: Militante cristero

Subsección: L.N.D.L.R., C.D y C.E.

Serie: Correspondencia y administración.

Caja: 7

Expediente: 26

Documento: 2696

Foja: 1f

Folio: 1864

N° de ficha: 1865

Fecha: 16 de diciembre de 1925 Lugar: D.F.

Descripción: Carta dirigida a Pedro Rosales de mateo López, en la cual le informa que la adhesiones ascienden a 100 y le menciona que no ha recibido respuesta del delegado regional para saber a qué zona pertenece.

Observaciones: Mecanuscrito en buen estado y sin firma. El documento presenta otro folio el 3513.

Fondo: ARA

Sección: Militante cristero

Subsección: L.N.D.L.R., C.D y C.E.

Serie: Correspondencia y administración.

Caja: 7

Expediente: 26

Documento: 2697

Foja: 1f

Folio: 1865

N° de ficha: 1866

Fecha: 17 de diciembre de 1925 Lugar: Sahuayo.

Descripción: Carta dirigida a Pedro Rosales de M.C., en la cual le informa que ya ha recibido las circulares y que está trabajando en ello, cuenta con 600 hombres adheridos y necesita tarjetas.

Observaciones: Manuscrita con letra poco legible y tinta tenue y con firma. El documento presenta otro folio el 3514.

Fondo: ARA

Sección: Militante cristero

Subsección: L.N.D.L.R., C.D y C.E.

Serie: Correspondencia y administración.

Caja: 7

Expediente: 26

Documento: 2698

Foja: 1f

Folio: 1866

N° de ficha: 1867

Fecha: 15 de diciembre de 1925 Lugar: Ucareo.

Descripción: Carta dirigida al Centro ejecutivo de Emilio Suárez, en la cual informa que ha sido nombrado Comisario Regional de Morelia.

Observaciones: Mecanuscrito en buen estado y sin firma. El documento presenta otro folio el 3515.

Fondo: ARA

Sección: Militante cristero

Subsección: L.N.D.L.R., C.D y C.E.

Serie: Correspondencia y administración.

Caja: 7

Expediente: 26

Documento: 2699

Foja: 1f

Folio: 1867

N° de ficha: 1868

Fecha: 20 de diciembre Lugar: Saltillo.

Descripción: Carta dirigida a Jesús Dávila, en la cual se le informa que las mujeres pueden formar parte en la manifestación y le ruega que sea conducto ante el Jefe Local para acusar de recibo por concepto de tarjetas.

Observaciones: Mecanuscrito en buen estado y sin firma. El documento presenta otro folio el 3516.

Fondo: ARA

Sección: Militante cristero

Subsección: L.N.D.L.R., C.D y C.E.

Serie: Correspondencia y administración.

Caja: 7

Expediente: 26

Documento: 2700

Foja: 1f

Folio: 1868

N° de ficha: 1869

Fecha: 20 de diciembre Lugar: S/L.

Descripción: Carta dirigida a Jesús Pérez, en la cual se le informa que ya hay estatutos y se le envían 20 así como instrucciones reglamentarias para los Jefes Locales, a partir de ese momento las disposiciones se cargarán al solicitante.

Observaciones: Mecanuscrito en buen estado y sin firma. El documento presenta otro folio el 3517.

Fondo: ARA

Sección: Militante cristero

Subsección: L.N.D.L.R., C.D y C.E.

Serie: Correspondencia y administración.

Caja: 7

Expediente: 26

Documento: 2701

Foja: 1f

Folio: 1869

N° de ficha: 1870

Fecha: 20 de diciembre Lugar: Chihuahua.

Descripción: Carta dirigida a Agustín Escobar del Comité Ejecutivo, en la cual se le informa que ya hay estatutos y se le envían 10, con un valor de 10 centavos cada uno y las instrucciones para los Delegados Regionales se han hecho por separado.

Observaciones: Mecanuscrito en buen estado y sin firma. El documento presenta otro folio el 3518.

Fondo: ARA

Sección: Militante cristero

Subsección: L.N.D.L.R., C.D y C.E.

Serie: Correspondencia y administración.

Caja: 7

Expediente: 26

Documento: 2702

Foja: 1f

Folio: 1870

N° de ficha: 1871

Fecha: 21 de diciembre de 1925 Lugar: S/L.

Descripción: Carta dirigida a Miguel Palomar de Miguel Gómez, en la cual le informa que desde que la Unión Popular se adhirió a la Liga han sido fieles y que no se ha pretendido extender competencia en la jurisdicción.

Observaciones: Mecanuscrito en buen estado y con firmas. El documento presenta otro folio el 3519.

Fondo: ARA

Sección: Militante cristero

Subsección: L.N.D.L.R., C.D y C.E.

Serie: Correspondencia y administración.

Caja: 7

Expediente: 26

Documento: 2703

Foja: 1f

Folio: 1871

N° de ficha: 1872

Fecha: 12 de diciembre de 1925 Lugar: S/L.

Descripción: Carta dirigida al Comité Ejecutivo, en la cual se propone que para cumplir con la circular #5 en todas las cabeceras municipales debe existir un jefe local.

Observaciones: Mecanuscrito en buen estado y sin firma. El documento presenta otro folio el 3520.

Fondo: ARA

Sección: Militante cristero

Subsección: L.N.D.L.R., C.D y C.E.

Serie: Correspondencia y administración.

Caja: 7

Expediente: 26

Documento: 2704

Foja: 1f

Folio: 1872

N° de ficha: 1873

Fecha: 2 de abril Lugar: S/L.

Descripción: Continuación del documento anterior. Luis Flores menciona que se debe seguir con el trabajo y ser más disciplinados para poder lograr el objetivo.

Observaciones: Mecanuscrito en buen estado y sin firma. El documento presenta otro folio el 3521.

Fondo: ARA

Sección: Militante cristero

Subsección: L.N.D.L.R., C.D y C.E.

Serie: Correspondencia y administración.

Caja: 7

Expediente: 26

Documento: 2704

Foja: 1f

Folio: 1873

N° de ficha: 1874

Fecha: 22 de diciembre de 1925 Lugar: México.

Descripción: Recibo de Juan Lainé por \$0.83.

Observaciones: Impresión en buen estado y sin firma. El documento presenta otro folio el 3522.

Fondo: ARA

Sección: Militante cristero

Subsección: L.N.D.L.R., C.D y C.E.

Serie: Correspondencia y administración.

Caja: 7

Expediente: 26

Documento: 2705

Foja: 1f

Folio: 1874

N° de ficha: 1875

Fecha: 21 de diciembre de 1925 Lugar: México.

Descripción: Recibo de Juan Lainé por \$1.38.

Observaciones: Impresión en buen estado y sin firma. El documento presenta otro folio el 3523.

Fondo: ARA Sección: Militante cristero
Subsección: L.N.D.L.R., C.D y C.E. Serie: Correspondencia y administración.
Caja: 7 Expediente: 26 Documento: 2706 Foja: 1f Folio: 1875

N° de ficha: 1876

Fecha: 22 de diciembre de 1925 Lugar: D.F.

Descripción: Carta dirigida al Comité Ejecutivo, en la cual se reitera la propuesta de crear una propaganda general que se distribuya cada semana en cada centro y se le solicita 20, 000 ejemplares de folletos de propaganda.

Observaciones: Mecanuscrito en buen estado y sin firma. El documento presenta otro folio el 3524.

Fondo: ARA Sección: Militante cristero
Subsección: L.N.D.L.R., C.D y C.E. Serie: Correspondencia y administración.
Caja: 7 Expediente: 26 Documento: 2707 Foja: 1/2f Folio: 1876

N° de ficha: 1877

Fecha: S/F Lugar: S/L.

Descripción: Continuación del documento anterior. Luis Flores menciona que ya no tiene sentido el tract N°1 ya que se ha encontrado con varias dificultades y se mandó a hacer una reimpresión de la misma.

Observaciones: Mecanuscrito en buen estado y con firma. El documento presenta otro folio el 3525.

Fondo: ARA Sección: Militante cristero
Subsección: L.N.D.L.R., C.D y C.E. Serie: Correspondencia y administración.
Caja: 7 Expediente: 26 Documento: 2707 Foja: 2/2f Folio: 1877

N° de ficha: 1878

Fecha: 22 de diciembre de 1925 Lugar: Guadalajara.

Descripción: Carta dirigida al presidente de la Liga de Nicolás Méndez, en la cual se informa de la primera convecino de la Unión Popular el 1, 2 y 3 del próximo.

Observaciones: Mecanuscrito en buen estado y con firma. El documento presenta otro folio el 3526.

Fondo: ARA Sección: Militante cristero
Subsección: L.N.D.L.R., C.D y C.E. Serie: Correspondencia y administración.
Caja: 7 Expediente: 26 Documento: 2708 Foja: 1f Folio: 1878

N° de ficha: 1879

Fecha: 22 de diciembre de 1925 Lugar: Michoacán.

Descripción: Carta dirigida a Pedro Rosales de Ricardo Flores, en la cual se le informa que no se le enviará fondos al Comité Ejecutivo hasta estar seguros de que la correspondencia llega a su destino.

Observaciones: Mecanuscrito en buen estado y con firma. El documento presenta otro folio el 3527.

Fondo: ARA

Sección: Militante cristero

Subsección: L.N.D.L.R., C.D y C.E.

Serie: Correspondencia y administración.

Caja: 7

Expediente: 26

Documento: 2709

Foja: 1f

Folio: 1879

N° de ficha: 1880

Fecha: 23 de diciembre de 1925

Lugar: México.

Descripción: Carta dirigida al Comité Ejecutivo de Luis Mier, en la cual informa que no puede cumplir con las obligaciones de Jefe de investigación, lo cual lo hace renunciar.

Observaciones: Manuscrito con letra poco legible y con firma. El documento presenta otro folio el 3528.

Fondo: ARA

Sección: Militante cristero

Subsección: L.N.D.L.R., C.D y C.E.

Serie: Correspondencia y administración.

Caja: 7

Expediente: 26

Documento: 2710

Foja: 1f

Folio: 1880

N° de ficha: 1881

Fecha: 23 de diciembre de 1925

Lugar: D.F.

Descripción: Carta dirigida a Pedro Rosales de Luis M., en la cual le informa que debido a las condiciones políticas es incierto si puede proceder con la manifestación y le enviará el monto por las tarjetas enviadas.

Observaciones: Mecanuscrito en buen estado y con firma. El documento presenta otro folio el 3529.

Fondo: ARA

Sección: Militante cristero

Subsección: L.N.D.L.R., C.D y C.E.

Serie: Correspondencia y administración.

Caja: 7

Expediente: 26

Documento: 2711

Foja: 1f

Folio: 1881

N° de ficha: 1882

Fecha: 24 de diciembre de 1925

Lugar: Pachuca.

Descripción: Carta dirigida al Comité Ejecutivo de Arnulfo Osorno, en la cual solicita más materia de propaganda y cree prudente enviar los memoriales en cuanto se pueda para que todas las secciones estén enteradas.

Observaciones: Mecanuscrito en buen estado y con firma. El documento presenta otro folio el 3530.

Fondo: ARA

Sección: Militante cristero

Subsección: L.N.D.L.R., C.D y C.E.

Serie: Correspondencia y administración.

Caja: 7

Expediente: 26

Documento: 2712

Foja: 1f

Folio: 1882

N° de ficha: 1883

Fecha: 24 de diciembre de 1924

Lugar: Pachuca.

Descripción: Carta dirigida al encargado de consultas de Arnulfo Osorno, en la cual informa que envía una circular de Texas, las cuales ha estado recibiendo uno de los sacerdotes de la localidad ya que no coincide en algunos puntos con las de México.

Observaciones: Mecanuscrito en buen estado y con firma. El documento presenta otro folio el 3531.

Fondo: ARA Sección: Militante cristero
Subsección: L.N.D.L.R., C.D y C.E. Serie: Correspondencia y administración.
Caja: 7 Expediente: 26 Documento: 2713 Foja: 1f Folio: 1883

N° de ficha: 1884

Fecha: 25 de diciembre de 1925 Lugar: Chihuahua.

Descripción: Carta dirigida al Comité Ejecutivo, en la cual se le informa que el Delegado Regional procedió con los trabajos de división de zonas y mandó imprimir 500 ejemplares de los estatutos y 800 tarjetas para ayudar con estos trabajos.

Observaciones: Mecanuscrito en buen estado y sin firma. El documento presenta otro folio el 3532.

Fondo: ARA Sección: Militante cristero
Subsección: L.N.D.L.R., C.D y C.E. Serie: Correspondencia y administración.
Caja: 7 Expediente: 26 Documento: 2714 Foja: 1f Folio: 1884

N° de ficha: 1885

Fecha: 25 de diciembre de 1925 Lugar: Chihuahua.

Descripción: Carta dirigida a A. Rosales de Agustín Escobar, en la cual informa que debido a la demora en la entrega de las tarjetas y estatutos decidió mandar a imprimir unos para poder apresurar los trabajos de organización.

Observaciones: Mecanuscrito en buen estado y con firma. El documento presenta otro folio el 3533.

Fondo: ARA Sección: Militante cristero
Subsección: L.N.D.L.R., C.D y C.E. Serie: Correspondencia y administración.
Caja: 7 Expediente: 26 Documento: 2715 Foja: 1f Folio: 1885

N° de ficha: 1886

Fecha: 26 de diciembre Lugar: Colima.

Descripción: Telegrama en el cual se pregunta si Salvador Alloardo es el delegado de finanzas.

Observaciones: Mecanuscrito manchado, con tinta tenue y sin firma. El documento presenta otro folio el 3534.

Fondo: ARA Sección: Militante cristero
Subsección: L.N.D.L.R., C.D y C.E. Serie: Correspondencia y administración.
Caja: 7 Expediente: 26 Documento: 2716 Foja: 1f Folio: 1886

N° de ficha: 1887

Fecha: 28 de diciembre de 1925 Lugar: Zamora.

Descripción: Carta dirigida a F de Quevedo de H., en la cual le informa que le puede ayudar a distribuir los libritos, ya tiene un cliente y en cuanto deje de llover irá a los pueblos a circularlos.

Observaciones: Mecanuscrito manchado, con tinta tenue y sin firma. El documento presenta otro folio el 3535.

Fondo: ARA

Sección: Militante cristero

Subsección: L.N.D.L.R., C.D y C.E.

Serie: Correspondencia y administración.

Caja: 7

Expediente: 26

Documento: 2717

Foja: 1f

Folio: 1887

N° de ficha: 1888

Fecha: 29 de diciembre de 1925

Lugar: S/L.

Descripción: Carta dirigida a Pedro Rosales de Jacinto Santana, en la cual informa que la mayoría de sus socios son campesinos y no saben leer, escribir ni firmar, por lo que no ha llevado tarjetas.

Observaciones: Manuscrito en buen estado, con letra poco legible y con firma. El documento presenta otro folio el 3536.

Fondo: ARA

Sección: Militante cristero

Subsección: L.N.D.L.R., C.D y C.E.

Serie: Correspondencia y administración.

Caja: 7

Expediente: 26

Documento: 2718

Foja: 1f

Folio: 1888

N° de ficha: 1889

Fecha: 29 de diciembre

Lugar: El Oro.

Descripción: Carta dirigida a Luis Flores del Comité Ejecutivo, en la cual le menciona que el Comité ya está tomando en cuenta sus propuestas y se le menciona que ya hay estatutos impresos.

Observaciones: Mecanuscrito en buen estado y sin firma. El documento presenta otro folio el 3537.

Fondo: ARA

Sección: Militante cristero

Subsección: L.N.D.L.R., C.D y C.E.

Serie: Correspondencia y administración.

Caja: 7

Expediente: 26

Documento: 2719

Foja: 1f

Folio: 1889

N° de ficha: 1890

Fecha: 29 de diciembre

Lugar: S/L.

Descripción: Carta dirigida a Nicolás Méndez del Comité Especial, en la cual lo felicitan por la convención y el programa de la Unión Popular.

Observaciones: Mecanuscrito en buen estado y sin firma. El documento presenta otro folio el 3538.

Fondo: ARA

Sección: Militante cristero

Subsección: L.N.D.L.R., C.D y C.E.

Serie: Correspondencia y administración.

Caja: 7

Expediente: 26

Documento: 2720

Foja: 1f

Folio: 1890

N° de ficha: 1891

Fecha: 29 de diciembre

Lugar: S/L.

Descripción: Carta dirigida a Bernardo Parra del Comité Ejecutivo, en la cual se le informa que recibieron sus \$25.

Observaciones: Mecanuscrito en buen estado y sin firma. El documento presenta otro folio el 3539.

Fondo: ARA

Sección: Militante cristero

Subsección: L.N.D.L.R., C.D y C.E. Serie: Correspondencia y administración.
Caja: 7 Expediente: 26 Documento: 2721 Foja: 1f Folio: 1891

N° de ficha: 1892

Fecha: 29 de diciembre Lugar: S/L.

Descripción: Carta dirigida a Ricardo Flores del Comité Ejecutivo, en la cual se le informa que ese Comité no se encarga de la tributación de las jefaturas, por lo que no puede informarle sobre el tema.

Observaciones: Mecanuscrito en buen estado y sin firma. El documento presenta otro folio el 3540.

Fondo: ARA

Sección: Militante cristero

Subsección: L.N.D.L.R., C.D y C.E.

Serie: Correspondencia y administración.

Caja: 7 Expediente: 26 Documento: 2722 Foja: 1f Folio: 1892

N° de ficha: 1893

Fecha: S/F Lugar: S/L.

Descripción: Documento en blanco con la leyenda Sta. Ma. De la Paz.

Observaciones: Foja en blanco con una leyenda, rasgado del margen superior y sin firma. El documento presenta otro folio el 3541.

Fondo: ARA

Sección: Militante cristero

Subsección: L.N.D.L.R., C.D y C.E.

Serie: Correspondencia y administración.

Caja: 7 Expediente: 26 Documento: 2723 Foja: 1f Folio: 1893

N° de ficha: 1894

Fecha: S/F Lugar: S/L.

Descripción: Documento en blanco con la leyenda Santa Catarina de Tepehuanes.

Observaciones: Foja en blanco con una leyenda, rasgado del margen superior y sin firma. El documento presenta otro folio el 3542.

Fondo: ARA

Sección: Militante cristero

Subsección: L.N.D.L.R., C.D y C.E.

Serie: Correspondencia y administración.

Caja: 7 Expediente: 26 Documento: 2724 Foja: 1f Folio: 1894

N° de ficha: 1895

Fecha: S/F Lugar: S/L.

Descripción: Documento en blanco con la leyenda San Marcos.

Observaciones: Foja en blanco con una leyenda, rasgado del margen superior y sin firma. El documento presenta otro folio el 3543.

Fondo: ARA

Sección: Militante cristero

Subsección: L.N.D.L.R., C.D y C.E.

Serie: Correspondencia y administración.

Caja: 7 Expediente: 26 Documento: 2725 Foja: 1f Folio: 1895

N° de ficha: 1896

Fecha: S/F Lugar: S/L.

Descripción: Documento en blanco con la leyenda San Martín Texmelucan.

Observaciones: Foja en blanco con una leyenda, rasgado del margen superior y sin firma.
El documento presenta otro folio el 3544.

Fondo: ARA Sección: Militante cristero
Subsección: L.N.D.L.R., C.D y C.E. Serie: Correspondencia y administración.
Caja: 7 Expediente: 26 Documento: 2726 Foja: 1f Folio: 1896

N° de ficha: 1897

Fecha: S/F Lugar: S/L.

Descripción: Documento en blanco con la leyenda Victoria.

Observaciones: Foja en blanco con una leyenda, rasgado del margen superior y sin firma.
El documento presenta otro folio el 3545.

Fondo: ARA Sección: Militante cristero
Subsección: L.N.D.L.R., C.D y C.E. Serie: Correspondencia y administración.
Caja: 7 Expediente: 26 Documento: 2727 Foja: 1f Folio: 1897

N° de ficha: 1898

Fecha: S/F Lugar: S/L.

Descripción: Documento en blanco con la leyenda Silao.

Observaciones: Foja en blanco con una leyenda, rasgado del margen superior y sin firma.
El documento presenta otro folio el 3546.

Fondo: ARA Sección: Militante cristero
Subsección: L.N.D.L.R., C.D y C.E. Serie: Correspondencia y administración.
Caja: 7 Expediente: 26 Documento: 2728 Foja: 1f Folio: 1898

N° de ficha: 1899

Fecha: S/F Lugar: S/L.

Descripción: Documento en blanco con la leyenda Celaya.

Observaciones: Foja en blanco con una leyenda, rasgado del margen superior y sin firma.
El documento presenta otro folio el 3547.

Fondo: ARA Sección: Militante cristero
Subsección: L.N.D.L.R., C.D y C.E. Serie: Correspondencia y administración.
Caja: 7 Expediente: 26 Documento: 2729 Foja: 1f Folio: 1899

N° de ficha: 1900

Fecha: S/F Lugar: S/L.

Descripción: Documento en blanco con la leyenda San Luis de la Paz.

Observaciones: Foja en blanco con una leyenda, rasgado del margen superior y sin firma.
El documento presenta otro folio el 3548.

Fondo: ARA Sección: Militante cristero
Subsección: L.N.D.L.R., C.D y C.E. Serie: Correspondencia y administración.
Caja: 7 Expediente: 26 Documento: 2730 Foja: 1f Folio: 1900

N° de ficha: 1901

Fecha: S/F Lugar: S/L.

Descripción: Documento en blanco con la leyenda San Francisco del Rincón.

Observaciones: Foja en blanco con una leyenda, rasgado del margen superior y sin firma.
El documento presenta otro folio el 3549.

Fondo: ARA

Sección: Militante cristero

Subsección: L.N.D.L.R., C.D y C.E.

Serie: Correspondencia y administración.

Caja: 7

Expediente: 26

Documento: 2731

Foja: 1f

Folio: 1901

N° de ficha: 1902

Fecha: S/F Lugar: S/L.

Descripción: Documento en blanco con la leyenda San Felipe.

Observaciones: Foja en blanco con una leyenda, rasgado del margen superior y sin firma.
El documento presenta otro folio el 3550.

Fondo: ARA

Sección: Militante cristero

Subsección: L.N.D.L.R., C.D y C.E.

Serie: Correspondencia y administración.

Caja: 7

Expediente: 26

Documento: 2732

Foja: 1f

Folio: 1902

N° de ficha: 1903

Fecha: S/F Lugar: S/L.

Descripción: Documento en blanco con la leyenda Acámbaro.

Observaciones: Foja en blanco con una leyenda, rasgado del margen superior y sin firma.
El documento presenta otro folio el 3551.

Fondo: ARA

Sección: Militante cristero

Subsección: L.N.D.L.R., C.D y C.E.

Serie: Correspondencia y administración.

Caja: 7

Expediente: 26

Documento: 2733

Foja: 1f

Folio: 1903

N° de ficha: 1904

Fecha: S/F Lugar: S/L.

Descripción: Documento en blanco con la leyenda Salvatierra.

Observaciones: Foja en blanco con una leyenda, rasgado del margen superior y sin firma.
El documento presenta otro folio el 3552.

Fondo: ARA

Sección: Militante cristero

Subsección: L.N.D.L.R., C.D y C.E.

Serie: Correspondencia y administración.

Caja: 7

Expediente: 26

Documento: 2734

Foja: 1f

Folio: 1904

N° de ficha: 1905

Fecha: S/F Lugar: S/L.

Descripción: Documento en blanco con la leyenda Ciudad Manuel Doblado.

Observaciones: Foja en blanco con una leyenda, rasgado del margen superior y sin firma.
El documento presenta otro folio el 3553.

Fondo: ARA

Sección: Militante cristero

Subsección: L.N.D.L.R., C.D y C.E.

Serie: Correspondencia y administración.

Caja: 7

Expediente: 26

Documento: 2735

Foja: 1f

Folio: 1905

N° de ficha: 1906

Fecha: S/F Lugar: S/L.

Descripción: Documento en blanco con la leyenda Comonfort.

Observaciones: Foja en blanco con una leyenda, rasgado del margen superior y sin firma.

El documento presenta otro folio el 3554.

Fondo: ARA

Sección: Militante cristero

Subsección: L.N.D.L.R., C.D y C.E.

Serie: Correspondencia y administración.

Caja: 7

Expediente: 26

Documento: 2736

Foja: 1f

Folio: 1906

N° de ficha: 1907

Fecha: S/F Lugar: S/L.

Descripción: Listado de talleres para hombres.

Observaciones: Manuscrito manchado y sin firma. El documento presenta otro folio el 3555.

Fondo: ARA

Sección: Militante cristero

Subsección: L.N.D.L.R., C.D y C.E.

Serie: Correspondencia y administración.

Caja: 7

Expediente: 26

Documento: 2737

Foja: 1f

Folio: 1907

N° de ficha: 1908

Fecha: S/F Lugar: S/L.

Descripción: Nota con una dirección.

Observaciones: Manuscrito en buen estado, poco legible y sin firma. El documento presenta otro folio el 3556.

Fondo: ARA

Sección: Militante cristero

Subsección: L.N.D.L.R., C.D y C.E.

Serie: Correspondencia y administración.

Caja: 7

Expediente: 26

Documento: 2738

Foja: 1f

Folio: 1908

N° de ficha: 1909

Fecha: 2 de enero de 1926 Lugar: Santa Anta Chiahutempan.

Descripción: Carta dirigida a Edmundo Belmonte de N Foquiatzin, en la cual le solicita ayuda para que el presidente del comité lo ayude con los nombramientos que tiene pendientes para poder seguir con los trabajos de organización.

Observaciones: Manuscrito con letra poco legible y con firma. El documento presenta otro folio el 3557.

Fondo: ARA

Sección: Militante cristero

Subsección: L.N.D.L.R., C.D y C.E.

Serie: Correspondencia y administración.

Caja: 7

Expediente: 27

Documento: 2739

Foja: 1f

Folio: 1909

N° de ficha: 1910

Fecha: 3 de enero de 1926 Lugar: Orizaba.

Descripción: Carta dirigida a Manuel de la Peza de Julio Helguera, en la cual le informa que ha recibido el nombramiento de inspector de zona, el cual acepta con gusto.

Observaciones: Mecanuscrito en buen estado y sin firma. El documento presenta otro folio el 3558.

Fondo: ARA Sección: Militante cristero
Subsección: L.N.D.L.R., C.D y C.E. Serie: Correspondencia y administración.
Caja: 7 Expediente: 27 Documento: 2740 Foja: 1f Folio: 1910

N° de ficha: 1911

Fecha: 3 de enero de 1926 Lugar: Orizaba.

Descripción: Carta dirigida al Comité Ejecutivo de Julio Helguera, en la cual acepta el nombramiento otorgado.

Observaciones: Mecanuscrito en buen estado y sin firma. El documento presenta otro folio el 3559.

Fondo: ARA Sección: Militante cristero
Subsección: L.N.D.L.R., C.D y C.E. Serie: Correspondencia y administración.
Caja: 7 Expediente: 27 Documento: 2741 Foja: 1f Folio: 1911

N° de ficha: 1912

Fecha: 5 de enero de 1926 Lugar: Michoacán.

Descripción: Carta dirigida a Pedro Flores de Ricardo Flores, en la cual le adjunta la forma en la que se van a hacer unos diplomas para entregar a los agentes como estímulo.

Observaciones: Mecanuscrito en buen estado y con firma. El documento presenta otro folio el 3560.

Fondo: ARA Sección: Militante cristero
Subsección: L.N.D.L.R., C.D y C.E. Serie: Correspondencia y administración.
Caja: 7 Expediente: 27 Documento: 2742 Foja: 1f Folio: 1912

N° de ficha: 1913

Fecha: 5 de enero de 1926 Lugar: Orizaba.

Descripción: Carta dirigida a Julio Helguera de las oficinas Generales, en la cual se le agradece haber aceptad el nombramiento y se le solicita su itinerario de viaje.

Observaciones: Mecanuscrito en buen estado y sin firma. El documento presenta otro folio el 3561.

Fondo: ARA Sección: Militante cristero
Subsección: L.N.D.L.R., C.D y C.E. Serie: Correspondencia y administración.
Caja: 7 Expediente: 27 Documento: 2743 Foja: 1f Folio: 1913

N° de ficha: 1914

Fecha: 5 de enero de 1926 Lugar: S/L.

Descripción: Carta dirigida a Pedro Rosales del Jefe local, en la cual le solicita que le informa si se va a llevar a cabo la entrega de los ejemplares de propaganda.

Observaciones: Mecanuscrito en buen estado y sin firma. El documento presenta otro folio el 3562.

Fondo: ARA Sección: Militante cristero
Subsección: L.N.D.L.R., C.D y C.E. Serie: Correspondencia y administración.

Caja: 7 Expediente: 27 Documento: 2744 Foja: 1f Folio: 1914

N° de ficha: 1915

Fecha: 5 de enero de 1926 Lugar: D.F.

Descripción: Circular N°6. Se invita a hacer publicidad sobre los trabajos de los memoriales ya que se van a renovar diputados y se teme que no respeten el trabajo, por ello hay que intensificarlos.

Observaciones: Mecanuscrito en buen estado y sin firma. El documento presenta otro folio el 3563.

Fondo: ARA

Sección: Militante cristero

Subsección: L.N.D.L.R., C.D y C.E.

Serie: Correspondencia y administración.

Caja: 7 Expediente: 27 Documento: 2745 Foja: 1f Folio: 1915

N° de ficha: 1916

Fecha: 7 de enero Lugar: S/L.

Descripción: Carta dirigida Pascual Soto de Manuel de la Peza, en la cual le envía una copia del reglamento y le suplica comunicarse con su Delegado Regional.

Observaciones: Mecanuscrito en buen estado y sin firma. El documento presenta otro folio el 3564.

Fondo: ARA

Sección: Militante cristero

Subsección: L.N.D.L.R., C.D y C.E.

Serie: Correspondencia y administración.

Caja: 7 Expediente: 27 Documento: 2746 Foja: 1f Folio: 1916

N° de ficha: 1917

Fecha: 7 de enero Lugar: S/L.

Descripción: Carta dirigida a Ernesto Gallad de Manuel de la Peza, en la cual le informa que ha recibido varias cartas de personas de Coatepec que quieren adherirse a la Liga por lo que espera que se pueda poner en contacto con ella espera organizarlos.

Observaciones: Mecanuscrito en buen estado y sin firma. El documento presenta otro folio el 3565.

Fondo: ARA

Sección: Militante cristero

Subsección: L.N.D.L.R., C.D y C.E.

Serie: Correspondencia y administración.

Caja: 7 Expediente: 27 Documento: 2747 Foja: 1f Folio: 1917

N° de ficha: 1918

Fecha: 7 de enero Lugar: S/L.

Descripción: Carta dirigida a Nabor Granados de Manuel de la Peza, en la cual le informa que ha quedado enterado sobre su cargo como Jefe local y le menciona que siguen con los trabajos de organización de la Liga en el Estado de México.

Observaciones: Mecanuscrito en buen estado y sin firma. El documento presenta otro folio el 3566.

Fondo: ARA

Sección: Militante cristero

Subsección: L.N.D.L.R., C.D y C.E.

Serie: Correspondencia y administración.

Caja: 7 Expediente: 27 Documento: 2748 Foja: 1f Folio: 1918

N° de ficha: 1919

Fecha: S/F Lugar: S/L.

Descripción: Carta dirigida a Nicolás Hernández de Manuel de la Peza, en la cual le informa que han sido modificados los planes de la campaña de febrero.

Observaciones: Mecanuscrito en buen estado y sin firma. El documento presenta otro folio el 3567.

Fondo: ARA

Sección: Militante cristero

Subsección: L.N.D.L.R., C.D y C.E.

Serie: Correspondencia y administración.

Caja: 7

Expediente: 27

Documento: 2749

Foja: 1f

Folio: 1919

N° de ficha: 1920

Fecha: 8 de enero de 1926 Lugar: Paso Alto.

Descripción: Carta dirigida a Luis Beltrán de Francisco M., en la cual le informa que en el pueblo los rojos pusieron su bandera rojinegra junto con la de ellos y eso exaltó los ánimos.

Observaciones: Manuscrito en buen estado, con letra poco legible y con firma. El documento presenta otro folio el 3568.

Fondo: ARA

Sección: Militante cristero

Subsección: L.N.D.L.R., C.D y C.E.

Serie: Correspondencia y administración.

Caja: 7

Expediente: 27

Documento: 2750

Foja: 1f

Folio: 1920

N° de ficha: 1921

Fecha: 9 de enero de 1926 Lugar: Puebla.

Descripción: Circular L-6 de la Liga, en la cual se va a remitir a las jefaturas locales un memorial que se enviará al poder legislativo de la federación y de los estados, mismo que deberá de ir firmado por los socios.

Observaciones: Mecanuscrito en buen estado y con firma. El documento presenta otro folio el 3569.

Fondo: ARA

Sección: Militante cristero

Subsección: L.N.D.L.R., C.D y C.E.

Serie: Correspondencia y administración.

Caja: 7

Expediente: 27

Documento: 2751

Foja: 1/6f

Folio: 1921

N° de ficha: 1922

Fecha: S/F Lugar: S/L.

Descripción: Documento en el cual se discute sobre la importancia moral y política del artículo 4° de la Constitución.

Observaciones: Mecanuscrito en buen estado y sin firma. El documento presenta otro folio el 3570.

Fondo: ARA

Sección: Militante cristero

Subsección: L.N.D.L.R., C.D y C.E.

Serie: Correspondencia y administración.

Caja: 7

Expediente: 27

Documento: 2752

Foja: 2/6f

Folio: 1922

N° de ficha: 1923

Fecha: S/F Lugar: S/L.

Descripción: Continuación del documento anterior. Se habla de la importancia del dinero de los católicos sosteniendo a la administración pública, por lo que se pide libertad de enseñanza, trabajo, posesión y administración de bienes.

Observaciones: Mecanuscrito en buen estado y sin firma. El documento presenta otro folio el 3571.

Fondo: ARA

Sección: Militante cristero

Subsección: L.N.D.L.R., C.D y C.E.

Serie: Correspondencia y administración.

Caja: 7

Expediente: 27

Documento: 2753

Foja: 3/6f

Folio: 1923

N° de ficha: 1924

Fecha: S/F Lugar: S/L.

Descripción: Continuación del documento anterior. Se habla de cómo las minorías quieren introducir un nuevo orden religioso y filosófico distinto al orden de los valores.

Observaciones: Mecanuscrito en buen estado y sin firma. El documento presenta otro folio el 3572.

Fondo: ARA

Sección: Militante cristero

Subsección: L.N.D.L.R., C.D y C.E.

Serie: Correspondencia y administración.

Caja: 7

Expediente: 27

Documento: 2754

Foja: 4/6f

Folio: 1924

N° de ficha: 1925

Fecha: S/F Lugar: S/L.

Descripción: Continuación del documento anterior. En el cual se habla de la importancia de hacer modificaciones a las leyes, pues de lo contrario no se podrá tener libertad.

Observaciones: Mecanuscrito en buen estado y sin firma. El documento presenta otro folio el 3573.

Fondo: ARA

Sección: Militante cristero

Subsección: L.N.D.L.R., C.D y C.E.

Serie: Correspondencia y administración.

Caja: 7

Expediente: 27

Documento: 2755

Foja: 5/6f

Folio: 1925

N° de ficha: 1926

Fecha: S/F Lugar: S/L.

Descripción: Continuación del documento anterior. En el cual se resalta la importancia de seguir trabajando para garantizar la libertad del pueblo mexicano.

Observaciones: Mecanuscrito en buen estado y sin firma. El documento presenta otro folio el 3574.

Fondo: ARA

Sección: Militante cristero

Subsección: L.N.D.L.R., C.D y C.E.

Serie: Correspondencia y administración.

Caja: 7

Expediente: 27

Documento: 2756

Foja: 6/6f

Folio: 1926

N° de ficha: 1927

Fecha: 9 de enero Lugar: S/L.

Descripción: Adhesión del Comité Directivo al Obispo de Zamora.

Observaciones: Mecanuscrito en buen estado y sin firma. El documento presenta otro folio el 3575.

Fondo: ARA

Sección: Militante cristero

Subsección: L.N.D.L.R., C.D y C.E.

Serie: Correspondencia y administración.

Caja: 7

Expediente: 27

Documento: 2757

Foja: 1f

Folio: 1927

N° de ficha: 1928

Fecha: 9 de enero Lugar: S/L.

Descripción: Acreditación del Comité Directivo como vicepresidente a René Capistrán Garza.

Observaciones: Mecanuscrito en buen estado y sin firma. El documento presenta otro folio el 3576.

Fondo: ARA

Sección: Militante cristero

Subsección: L.N.D.L.R., C.D y C.E.

Serie: Correspondencia y administración.

Caja: 7

Expediente: 27

Documento: 2758

Foja: 1f

Folio: 1928

N° de ficha: 1929

Fecha: 9 de enero Lugar: S/L.

Descripción: Carta dirigida a Luis Mier del Comité Directivo, en la cual se le informa sobre la aceptación de su renuncia como miembro de la Sección de Investigación y Estadística.

Observaciones: Mecanuscrito en buen estado y sin firma. El documento presenta otro folio el 3577.

Fondo: ARA

Sección: Militante cristero

Subsección: L.N.D.L.R., C.D y C.E.

Serie: Correspondencia y administración.

Caja: 7

Expediente: 27

Documento: 2759

Foja: 1f

Folio: 1929

N° de ficha: 1930

Fecha: 9 de enero de 1926 Lugar: Santa Ana Chioutempan.

Descripción: Carta dirigida a Rafael Ceniceros de N.F., en la cual le solicita información sobre el propagandista N. García, ya que se tiene información de que fue contratado por la policía.

Observaciones: Manuscrito decolorado, con letra poco legible y con firma. El documento presenta otro folio el 3578.

Fondo: ARA

Sección: Militante cristero

Subsección: L.N.D.L.R., C.D y C.E.

Serie: Correspondencia y administración.

Caja: 7

Expediente: 27

Documento: 2760

Foja: 1f

Folio: 1930

N° de ficha: 1931

Fecha: 11 de enero de 1926 Lugar: Saltillo.

Descripción: Carta dirigida a Manuel de la Peza de Jesús M., en la cual lamenta lo ocurrido pues ya estaban avanzados en los trabajos y le mencionará todo al Jefe de la Organización Local.

Observaciones: Mecanuscrito en buen estado y con firma. El documento presenta otro folio el 3579.

Fondo: ARA

Sección: Militante cristero

Subsección: L.N.D.L.R., C.D y C.E. Serie: Correspondencia y administración.
Caja: 7 Expediente: 27 Documento: 2761 Foja: 1f Folio: 1931

N° de ficha: 1932

Fecha: 12 de enero de 1926 Lugar: D.F.

Descripción: Carta dirigida a Manuel de Peza de F.M., en la cual le informa que se le dará debido cumplimiento a la circular #6.

Observaciones: Manuscrito decolorado, con letra poco legible y con firma. El documento presenta otro folio el 3580.

Fondo: ARA

Sección: Militante cristero

Subsección: L.N.D.L.R., C.D y C.E.

Serie: Correspondencia y administración.

Caja: 7 Expediente: 27 Documento: 2762 Foja: 1f Folio: 1932

N° de ficha: 1933

Fecha: 13 de enero Lugar: S/L.

Descripción: Carta dirigida a A de la Torre de Pedro Rosales, en la cual el Comité Directivo acepta nombrar a Sixto Rodríguez como Delegado Regional.

Observaciones: Mecanuscrito en buen estado y con firma. El documento presenta otro folio el 3581.

Fondo: ARA

Sección: Militante cristero

Subsección: L.N.D.L.R., C.D y C.E.

Serie: Correspondencia y administración.

Caja: 7 Expediente: 27 Documento: 2763 Foja: 1f Folio: 1933

N° de ficha: 1934

Fecha: 13 de enero Lugar: S/L.

Descripción: Carta dirigida a Sixto Rodríguez del Comité Directivo, en la cual se le hace el nombramiento de Delegado Regional de Tamaulipas.

Observaciones: Mecanuscrito en buen estado y con firma. El documento presenta otro folio el 3582.

Fondo: ARA

Sección: Militante cristero

Subsección: L.N.D.L.R., C.D y C.E.

Serie: Correspondencia y administración.

Caja: 7 Expediente: 27 Documento: 2764 Foja: 1f Folio: 1934

N° de ficha: 1935

Fecha: 13 de enero Lugar: S/L.

Descripción: Carta dirigida a Agustín Escobar del Secretario del Comité, en la cual agradece haber enviado el informe y le pide que en el siguiente agregue el nombre y dirección de todos los Jefes locales.

Observaciones: Mecanuscrito en buen estado y sin firma. El documento presenta otro folio el 3583.

Fondo: ARA

Sección: Militante cristero

Subsección: L.N.D.L.R., C.D y C.E.

Serie: Correspondencia y administración.

Caja: 7 Expediente: 27 Documento: 2765 Foja: 1f Folio: 1935

N° de ficha: 1936

Fecha: 13 de enero de 1926 Lugar: Puebla.

Descripción: Oficio 168, en el cual se dispone enviar un memorial que se enviara al poder legislativo junto con las firmas de los socios.

Observaciones: Mecanuscrito en buen estado y con firma. El documento presenta otro folio el 3584.

Fondo: ARA

Sección: Militante cristero

Subsección: L.N.D.L.R., C.D y C.E.

Serie: Correspondencia y administración.

Caja: 7

Expediente: 27

Documento: 2766

Foja: 1f

Folio: 1936

N° de ficha: 1937

Fecha: 13 de enero Lugar: S/L.

Descripción: Carta dirigida a J.M. Dávila del Secretario particular del comité, en la cual le solicita que le informe al Jefe local que las tarjetas fueron enviadas y las que no se ocupen las regrese, también le pide que hable con los Delegados Regionales de zona.

Observaciones: Mecanuscrito en buen estado y con firma. El documento presenta otro folio el 3585.

Fondo: ARA

Sección: Militante cristero

Subsección: L.N.D.L.R., C.D y C.E.

Serie: Correspondencia y administración.

Caja: 7

Expediente: 27

Documento: 2767

Foja: 1f

Folio: 1937

N° de ficha: 1938

Fecha: 13 de enero Lugar: S/L.

Descripción: Carta dirigida a Ramón Ruíz del Comité Directivo, en la cual lo nombra Jefe de la Sección de Investigación y Estadística.

Observaciones: Mecanuscrito en buen estado y con firma. El documento presenta otro folio el 3586.

Fondo: ARA

Sección: Militante cristero

Subsección: L.N.D.L.R., C.D y C.E.

Serie: Correspondencia y administración.

Caja: 7

Expediente: 27

Documento: 2768

Foja: 1f

Folio: 1938

N° de ficha: 1939

Fecha: 13 de enero de 1926 Lugar: S/L.

Descripción: Carta dirigida a Manuel de la Peza de Dávila, en la cual le informa que ya no es el Delegado Regional debido a que renunció.

Observaciones: Mecanuscrito en buen estado y con firma. El documento presenta otro folio el 3587.

Fondo: ARA

Sección: Militante cristero

Subsección: L.N.D.L.R., C.D y C.E.

Serie: Correspondencia y administración.

Caja: 7

Expediente: 27

Documento: 2769

Foja: 1f

Folio: 1939

N° de ficha: 1940

Fecha: 14 de enero de 1926 Lugar: Salamanca.

Descripción: Carta dirigida a Manuel de la Peza de J, en la cual acusa de recibido sobre la circular #6.

Observaciones: Manuscrito en buen estado, con letra poco legible y con firma. El documento presenta otro folio el 3588.

Fondo: ARA

Sección: Militante cristero

Subsección: L.N.D.L.R., C.D y C.E.

Serie: Correspondencia y administración.

Caja: 7

Expediente: 27

Documento: 2770

Foja: 1f

Folio: 1940

N° de ficha: 1941

Fecha: 14 de enero de 1926 Lugar: Salamanca.

Descripción: Carta dirigida a Pedro Rosales de J, en la cual le informa que su Delegado regional no se comunica con los socios.

Observaciones: Manuscrito en buen estado, con letra poco legible y con firma. El documento presenta otro folio el 3589.

Fondo: ARA

Sección: Militante cristero

Subsección: L.N.D.L.R., C.D y C.E.

Serie: Correspondencia y administración.

Caja: 7

Expediente: 27

Documento: 2771

Foja: 1f

Folio: 1941

N° de ficha: 1942

Fecha: 14 de enero de 1926 Lugar: Saltillo.

Descripción: Carta dirigida a Pedro Rosales de Jesús Dávila, en la cual le solicitan que el Sr. De la Peza se presente en el siguiente seminario y le envían \$15 por los libritos enviados.

Observaciones: Mecanuscrito en buen estado y con firma. El documento presenta otro folio el 3590.

Fondo: ARA

Sección: Militante cristero

Subsección: L.N.D.L.R., C.D y C.E.

Serie: Correspondencia y administración.

Caja: 7

Expediente: 27

Documento: 2772

Foja: 1f

Folio: 1942

N° de ficha: 1943

Fecha: 15 de enero de 1926 Lugar: Paso Alto.

Descripción: Carta dirigida a Manuel de la Peza de Francisco Jacinto, en la cual acusa de recibido sobre la circular 6 y queda en espera de órdenes.

Observaciones: Manuscrito en buen estado, con letra poco legible y con firma. El documento presenta otro folio el 3591.

Fondo: ARA

Sección: Militante cristero

Subsección: L.N.D.L.R., C.D y C.E.

Serie: Correspondencia y administración.

Caja: 7

Expediente: 27

Documento: 2773

Foja: 1f

Folio: 1943

N° de ficha: 1944

Fecha: 16 de enero de 1926 Lugar: Tampico.

Descripción: Carta dirigida a Manuel de la Peza de Sixto Rodríguez, en la cual le menciona que el Sr. De la Torre le menciona que no pudo hacer nada debido a que no contaba con

tiempo, por ello quiere saber qué puede hacer como acción personal para poder ayudar con los trabajos de la organización.

Observaciones: Mecanuscrito en buen estado y con firma. El documento presenta otro folio el 3592.

Fondo: ARA

Sección: Militante cristero

Subsección: L.N.D.L.R., C.D y C.E.

Serie: Correspondencia y administración.

Caja: 7

Expediente: 27

Documento: 2774

Foja: 1f

Folio: 1944

N° de ficha: 1945

Fecha: 17 de enero Lugar: S/L.

Descripción: Carta dirigida a Ricardo Flores del Comité Directivo, en la cual espera que ya ha recibido la circular 6 y le adjunta un volumen de la "vanguardia" órgano dependiente del D.F.

Observaciones: Mecanuscrito en buen estado y con firma. El documento presenta otro folio el 3593.

Fondo: ARA

Sección: Militante cristero

Subsección: L.N.D.L.R., C.D y C.E.

Serie: Correspondencia y administración.

Caja: 7

Expediente: 27

Documento: 2775

Foja: 1f

Folio: 1945

N° de ficha: 1946

Fecha: 17 de enero Lugar: S/L.

Descripción: Carta dirigida a Mateo López del Comité Directivo, en la cual le informa que el periódico la "vanguardia" no puedo salir en noviembre debido a algunas dificultades pero en un par de días llegara a sus manos el periódico.

Observaciones: Mecanuscrito en buen estado y con firma. El documento presenta otro folio el 3594.

Fondo: ARA

Sección: Militante cristero

Subsección: L.N.D.L.R., C.D y C.E.

Serie: Correspondencia y administración.

Caja: 7

Expediente: 27

Documento: 2776

Foja: 1f

Folio: 1946

N° de ficha: 1947

Fecha: 17 de enero de 1926 Lugar: Salamanca.

Descripción: Carta dirigida a José Vásquez del Comité Directivo, en la cual le informa que está enterado que aún no hay reimpresión de las tarjetas y le adjunta una copia del órgano de la Delegación del D.F.

Observaciones: Mecanuscrito en buen estado y sin firma. El documento presenta otro folio el 3595.

Fondo: ARA

Sección: Militante cristero

Subsección: L.N.D.L.R., C.D y C.E.

Serie: Correspondencia y administración.

Caja: 7

Expediente: 27

Documento: 2777

Foja: 1f

Folio: 1947

N° de ficha: 1948

Fecha: 18 de enero de 1926 Lugar: S/L.

Descripción: Carta dirigida a Pedro Rosales de P. Gavilán, en la cual sugiere que el Comité nombre al Dr. Rodarte como Jefe Regional en el estado.

Observaciones: Mecanuscrito en buen estado y con firma. El documento presenta otro folio el 3596.

Fondo: ARA

Sección: Militante cristero

Subsección: L.N.D.L.R., C.D y C.E.

Serie: Correspondencia y administración.

Caja: 7

Expediente: 27

Documento: 2778

Foja: 1f

Folio: 1948

N° de ficha: 1951

Fecha: 19 de enero de 1926 Lugar: Juchipila.

Descripción: Carta de J.M. Gutiérrez, en la cual menciona que no ha tenido respuesta por parte del Comité para poder seguir con las disposiciones que marca la circular #6 , en breve enviara la terna para elegir a un Jefe Local.

Observaciones: Mecanuscrito en buen estado y con firma. El documento presenta otro folio el 3597.

Fondo: ARA

Sección: Militante cristero

Subsección: L.N.D.L.R., C.D y C.E.

Serie: Correspondencia y administración.

Caja: 7

Expediente: 27

Documento: 2779

Foja: 1f

Folio: 1951

N° de ficha: 1952

Fecha: 22 de enero de 1926 Lugar: La Piedad.

Descripción: Carta dirigida a Manuel de la Peza de Germán Zavala, en la cual le informa que la juntas para fundar la Liga se sigue celebrando y le ruega que cuando vaya René Capistrán vaya a ayudar con los trabajos.

Observaciones: Mecanuscrito en buen estado y con firma. El documento presenta otro folio el 3598.

Fondo: ARA

Sección: Militante cristero

Subsección: L.N.D.L.R., C.D y C.E.

Serie: Correspondencia y administración.

Caja: 7

Expediente: 27

Documento: 2780

Foja: 1f

Folio: 1952

N° de ficha: 1953

Fecha: 22 de enero de 1926 Lugar: Pachuca.

Descripción: Carta dirigida al Secretario del C.E de Arnulfo Osorno, en la cual le menciona que le adjunta tres vales postales como pago por el pedido de tarjetas y adjunta una hoja que ha hecho imprimir a falta de propaganda y a propósito de la última circular girada.

Observaciones: Mecanuscrito en buen estado y con firma. El documento presenta otro folio el 3599.

Fondo: ARA

Sección: Militante cristero

Subsección: L.N.D.L.R., C.D y C.E.

Serie: Correspondencia y administración.

Caja: 7

Expediente: 27

Documento: 2781

Foja: 1f

Folio: 1953

N° de ficha: 1954

Fecha: 23 de enero de 1926 Lugar: Sahuayo.

Descripción: Carta dirigida a Manuel de la Peza de Magdaleno Cervantes, en la cual le informa que no le han comunicado nada de Morelia, acusa de recibido sobre la circular #6 y solicita 1000 tarjetas.

Observaciones: Manuscrito en buen estado, con letra poco legible y con firma. El documento presenta otro folio el 3600.

Fondo: ARA

Sección: Militante cristero

Subsección: L.N.D.L.R., C.D y C.E.

Serie: Correspondencia y administración.

Caja: 7

Expediente: 27

Documento: 2782

Foja: 1f

Folio: 1954

N° de ficha: 1955

Fecha: 23 de enero de 1926 Lugar: Salamanca.

Descripción: Carta dirigida a Pedro Rosales de J, en la cual agradece la comunicación de la "Vanguardia" y solicita que le envíen 20 ejemplares de reglamento.

Observaciones: Manuscrito en buen estado, con letra poco legible y con firma. El documento presenta otro folio el 3601.

Fondo: ARA

Sección: Militante cristero

Subsección: L.N.D.L.R., C.D y C.E.

Serie: Correspondencia y administración.

Caja: 7

Expediente: 27

Documento: 2783

Foja: 1f

Folio: 1955

N° de ficha: 1956

Fecha: 24 de enero de 1926 Lugar: Cuatzingo.

Descripción: Carta dirigida a Manuel de la Peza de Marciano Valencia, en la cual acusa de recibido sobre la circular #6 y solicita 500 hojas sueltas para poder cumplir con lo que marca esta.

Observaciones: Manuscrito en buen estado, con letra poco legible y con firma. El documento presenta otro folio el 3602.

Fondo: ARA

Sección: Militante cristero

Subsección: L.N.D.L.R., C.D y C.E.

Serie: Correspondencia y administración.

Caja: 7

Expediente: 27

Documento: 2784

Foja: 1f

Folio: 1956

N° de ficha: 1957

Fecha: 25 de enero de 1926 Lugar: Jalpa.

Descripción: Carta dirigida a Manuel de la Peza de Belmonte, en la cual acusa de recibido sobre la circular #6 y le solicita que le diga al secretario que responda sus preguntas.

Observaciones: Manuscrito en buen estado, con letra poco legible y con firma. El documento presenta otro folio el 3603.

Fondo: ARA

Sección: Militante cristero

Subsección: L.N.D.L.R., C.D y C.E.

Serie: Correspondencia y administración.

Caja: 7

Expediente: 27

Documento: 2785

Foja: 1f

Folio: 1957

N° de ficha: 1958

Fecha: 25 de enero de 1926 Lugar: Ahulco.

Descripción: Carta dirigida a Manuel de la Peza de Asunción Gallardo, en la cual acusa de recibido sobre la circular #6 y agradece la remesa.

Observaciones: Manuscrito en buen estado, con letra poco legible y con firma. El documento presenta otro folio el 3604.

Fondo: ARA

Sección: Militante cristero

Subsección: L.N.D.L.R., C.D y C.E.

Serie: Correspondencia y administración.

Caja: 7

Expediente: 27

Documento: 2786

Foja: 1f

Folio: 1958

N° de ficha: 1959

Fecha: S/F Lugar: Colima.

Descripción: Carta dirigida al Comité Ejecutivo de Francisco Rueda, en la cual agradece el paquete enviado y solicita 20 ejemplares del reglamento y espera que la prensa hable de los atropellos que la iglesia sufre en la localidad.

Observaciones: Mecanuscrito en buen estado y con firma. El documento presenta otro folio el 3605.

Fondo: ARA

Sección: Militante cristero

Subsección: L.N.D.L.R., C.D y C.E.

Serie: Correspondencia y administración.

Caja: 7

Expediente: 27

Documento: 2787

Foja: 1f

Folio: 1959

N° de ficha: 1959

Fecha: 26 de enero de 1926 Lugar: Tacámbaro.

Descripción: Carta dirigida a Manuel de la Peza de Miguel Madrigal, en la cual menciona que no se ha nombrado al Delgado Regional ni al Jefe Local, por lo que queda al pendiente del asunto.

Observaciones: Mecanuscrito en buen estado y con firma. El documento presenta otro folio el 3606.

Fondo: ARA

Sección: Militante cristero

Subsección: L.N.D.L.R., C.D y C.E.

Serie: Correspondencia y administración.

Caja: 7

Expediente: 27

Documento: 2788

Foja: 1f

Folio: 1959

N° de ficha: 1960

Fecha: 26 de enero de 1926 Lugar: Sahuayo.

Descripción: Carta dirigida a Pedro Rosales de Magdaleno Cervantes, en la cual solicita folletos, tarjetas, evangelios y 100 ejemplare de la vanguardia.

Observaciones: Manuscrito en buen estado, con letra poco legible y con firma. El documento presenta otro folio el 3607.

Fondo: ARA

Sección: Militante cristero

Subsección: L.N.D.L.R., C.D y C.E.

Serie: Correspondencia y administración.

Caja: 7

Expediente: 27

Documento: 2789

Foja: 1f

Folio: 1960

N° de ficha: 1961

Fecha: 26 de enero de 1926 Lugar: Puebla.

Descripción: Carta dirigida a F. Tello del Comité Especial, en la cual se le solicita que se dirija con Ezequiel Solís para ayudar a organizar la Liga civil en la ciudad.

Observaciones: Mecanuscrito en buen estado y sin firma. El documento presenta otro folio el 3607.

Fondo: ARA

Sección: Militante cristero

Subsección: L.N.D.L.R., C.D y C.E.

Serie: Correspondencia y administración.

Caja: 7

Expediente: 27

Documento: 2790

Foja: 1f

Folio: 1961

N° de ficha: 1962

Fecha: 26 de enero Lugar: S/L.

Descripción: Carta dirigida a Armando Téllez del Comité Directivo, en la cual se le invita a una junta para que informe sobre los trabajos realizados en la Delegación Regional del Distrito Federal.

Observaciones: Mecanuscrito en buen estado y sin firma. El documento presenta otro folio el 3608.

Fondo: ARA

Sección: Militante cristero

Subsección: L.N.D.L.R., C.D y C.E.

Serie: Correspondencia y administración.

Caja: 7

Expediente: 27

Documento: 2791

Foja: 1f

Folio: 1962

N° de ficha: 1963

Fecha: 27 de enero de 1926 Lugar: Saltillo.

Descripción: Carta dirigida a Pedro Rosales de Jesús Dávila, en la cual le informa que le envió timbres postales para ponerlos en los ejemplares de los estatutos y le comenta que los amigos de Ramos Arizpe están muy contentos y pronto comenzarán a extender los trabajos de propaganda.

Observaciones: Mecanuscrito en buen estado y sin firma. El documento presenta otro folio el 3609.

Fondo: ARA

Sección: Militante cristero

Subsección: L.N.D.L.R., C.D y C.E.

Serie: Correspondencia y administración.

Caja: 7

Expediente: 27

Documento: 2792

Foja: 1f

Folio: 1963

N° de ficha: 1964

Fecha: 27 de enero de 1926 Lugar: México.

Descripción: Carta dirigida al Comité Directivo de A. Téllez, en la cual informa que no podrá asistir a la reunión y que está preparando un informe con todo lo que se ha realizado, le menciona que de un tiempo para acá se ha dedicado a cimentar la "Vanguardia".

Observaciones: Mecanuscrito en buen estado y sin firma. El documento presenta otro folio el 3610.

Fondo: ARA

Sección: Militante cristero

Subsección: L.N.D.L.R., C.D y C.E.

Serie: Correspondencia y administración.

Caja: 7

Expediente: 27

Documento: 2793

Foja: 1f

Folio: 1964

N° de ficha: 1965

Fecha: 27 de enero Lugar: Pachuca.

Descripción: Carta dirigida a Arnulfo Osorno, en la cual se le acusa de recibido sobre el dinero enviado, las tarjetas y la circular #6.

Observaciones: Mecanuscrito en buen estado y sin firma. El documento presenta otro folio el 3611.

Fondo: ARA

Sección: Militante cristero

Subsección: L.N.D.L.R., C.D y C.E.

Serie: Correspondencia y administración.

Caja: 7

Expediente: 27

Documento: 2794

Foja: 1f

Folio: 1965

N° de ficha: 1966

Fecha: 27 de enero de 1926 Lugar: D.F.

Descripción: Carta dirigida a F. González de Francisco Rueda, en la cual lamenta que todo lo ganado en el sentido de la organización se vaya perdiendo y con el cambio de gobierno la Liga cree que se vienen tiempos difíciles.

Observaciones: Mecanuscrito en buen estado y sin firma. El documento presenta otro folio el 3612.

Fondo: ARA

Sección: Militante cristero

Subsección: L.N.D.L.R., C.D y C.E.

Serie: Correspondencia y administración.

Caja: 7

Expediente: 27

Documento: 2795

Foja: 1f

Folio: 1966

N° de ficha: 1967

Fecha: 28 de enero de 1926 Lugar: S/L.

Descripción: Carta dirigida a Manuel de la Peza de Santiago Estrada, en la cual se le informa que ha sido nombrado agente y que le envía una copia del reglamento.

Observaciones: Manuscrito en buen estado y con letra poco legible. El documento presenta otro folio el 3613.

Fondo: ARA

Sección: Militante cristero

Subsección: L.N.D.L.R., C.D y C.E.

Serie: Correspondencia y administración.

Caja: 7

Expediente: 27

Documento: 2796

Foja: 1f

Folio: 1967

N° de ficha: 1968

Fecha: 29 de enero Lugar: S/L.

Descripción: Carta dirigida a H. Núñez del Comité Directivo, en la cual le informa que ha sido recibida la circular #6 y que se le agradece todo el trabajo realizado.

Observaciones: Mecanuscrito en buen estado y sin firma. El documento presenta otro folio el 3614.

Fondo: ARA

Sección: Militante cristero

Subsección: L.N.D.L.R., C.D y C.E.

Serie: Correspondencia y administración.

Caja: 7

Expediente: 27

Documento: 2797

Foja: 1f

Folio: 1968

N° de ficha: 1969

Fecha: 27 de enero Lugar: S/L.

Descripción: Carta dirigida a Magdaleno Cervantes del Comité Directivo, en la cual le informa que el costo por los reglamentos enviados es de \$300 y que las tarjetas no se le enviarán por no estar en condiciones de hacer tiraje.

Observaciones: Mecanuscrito en buen estado y sin firma. El documento presenta otro folio el 3615.

Fondo: ARA

Sección: Militante cristero

Subsección: L.N.D.L.R., C.D y C.E.

Serie: Correspondencia y administración.

Caja: 7

Expediente: 27

Documento: 2798

Foja: 1f

Folio: 1969

N° de ficha: 1970

Fecha: S/F Lugar: S/L.

Descripción: Carta dirigida al Congreso del estado, en la cual se menciona la importancia de discutir la ley reglamentaria del artículo 4° pues se trata del bienestar material y moral del pueblo.

Observaciones: Mecanuscrito en buen estado y sin firma. El documento presenta otro folio el 3616.

Fondo: ARA

Sección: Militante cristero

Subsección: L.N.D.L.R., C.D y C.E.

Serie: Correspondencia y administración.

Caja: 7

Expediente: 27

Documento: 2799

Foja: 1/3f

Folio: 1970

N° de ficha: 1971

Fecha: S/F Lugar: S/L.

Descripción: Continuación del documento anterior. Se solicita tener en consideración que la mayoría del pueblo mexicano desea la libertad de enseñanza y culto.

Observaciones: Mecanuscrito en buen estado y sin firma. El documento presenta otro folio el 3617.

Fondo: ARA

Sección: Militante cristero

Subsección: L.N.D.L.R., C.D y C.E.

Serie: Correspondencia y administración.

Caja: 7

Expediente: 27

Documento: 2799

Foja: 2/3f

Folio: 1971

N° de ficha: 1972

Fecha: 31 de enero de 1926 Lugar: Puebla.

Descripción: Continuación del documento anterior. Se hace un llamado al sentido patriótico de cada persona para poder reconstruir el país.

Observaciones: Mecanuscrito en buen estado y sin firma. El documento presenta otro folio el 3618.

Fondo: ARA

Sección: Militante cristero

Subsección: L.N.D.L.R., C.D y C.E.

Serie: Correspondencia y administración.

Caja: 7

Expediente: 27

Documento: 2799

Foja: 3/3f

Folio: 1972

N° de ficha: 1973

Fecha: 1 de febrero de 1926 Lugar: Apulco.

Descripción: Carta dirigida a Manuel de la Peza de Asunción Gallardo, en la cual se le informa que en la localidad está muy decaída la organización por la falta de cumplimiento de los agentes y le solicita detalladamente órdenes para no dejar caer el trabajo.

Observaciones: Manuscrito en buen estado, con letra poco legible y con firma. El documento presenta otro folio el 3619.

Fondo: ARA

Sección: Militante cristero

Subsección: L.N.D.L.R., C.D y C.E.

Serie: Correspondencia y administración.

Caja: 7

Expediente: 27

Documento: 2800

Foja: 1f

Folio: 1973

N° de ficha: 1974

Fecha: 1 de febrero Lugar: S/L.

Descripción: Carta dirigida al Comité Directivo de Pedro rosales, en la cual renuncia al puesto de secretario del Comité.

Observaciones: Mecanuscrito manchado, con la tinta corrida y sin firma. El documento presenta otro folio el 3620.

Fondo: ARA

Sección: Militante cristero

Subsección: L.N.D.L.R., C.D y C.E.

Serie: Correspondencia y administración.

Caja: 7

Expediente: 27

Documento: 2801

Foja: 1f

Folio: 1974

N° de ficha: 1975

Fecha: 5 de febrero Lugar: S/L.

Descripción: Carta dirigida a Jesús Pérez del Comité Directivo, en la cual aceptan como Delegado Regional al Sr. Rodarte y le solicitan que interceda para que acepte.

Observaciones: Mecanuscrito en buen estado y sin firma. El documento presenta otro folio el 3621.

Fondo: ARA

Sección: Militante cristero

Subsección: L.N.D.L.R., C.D y C.E.

Serie: Correspondencia y administración.

Caja: 7

Expediente: 27

Documento: 2802

Foja: 1f

Folio: 1975

N° de ficha: 1976

Fecha: 3 de febrero Lugar: S/L.

Descripción: Carta dirigida a Miguel Madrigal del Comité Directivo, en la cual le informa que la diócesis al a que se refiere depende del delegado Regional de Morelia y le solicita que se designe a un candidato para elegir Jefe Local en Tacámbaro.

Observaciones: Mecanuscrito en buen estado y sin firma. El documento presenta otro folio el 3622.

Fondo: ARA

Sección: Militante cristero

Subsección: L.N.D.L.R., C.D y C.E.

Serie: Correspondencia y administración.

Caja: 7

Expediente: 27

Documento: 2803

Foja: 1f

Folio: 1976

N° de ficha: 1977

Fecha: 3 de febrero Lugar: S/L.

Descripción: Carta dirigida a Ernesto Gallad del Comité Directivo, en la cual se dan por enterado de las dificultades que tiene para aceptar la Delegación Regional, pero que estas dificultades no afectan a la organización.

Observaciones: Mecanuscrito en buen estado y sin firma. El documento presenta otro folio el 3623.

Fondo: ARA

Sección: Militante cristero

Subsección: L.N.D.L.R., C.D y C.E.

Serie: Correspondencia y administración.

Caja: 7

Expediente: 27

Documento: 2804

Foja: 1f

Folio: 1977

N° de ficha: 1978

Fecha: 3 de febrero Lugar: S/L.

Descripción: Carta dirigida a Mariano Germán del Comité Directivo, en la cual se le informa que el Sr. Capistrán no podrá visitar la población, ya que se indefinió la salida de su viaje.

Observaciones: Mecanuscrito en buen estado y sin firma. El documento presenta otro folio el 3624.

Fondo: ARA

Sección: Militante cristero

Subsección: L.N.D.L.R., C.D y C.E.

Serie: Correspondencia y administración.

Caja: 7

Expediente: 27

Documento: 2805

Foja: 1f

Folio: 1978

N° de ficha: 1979

Fecha: 3 de febrero Lugar: Juchipila.

Descripción: Carta dirigida a José Gutiérrez del Comité Directivo, en la cual se dan por enterados sobre la suspensión de la campaña debido a las circunstancias, también se le informa que no ha sido posible nombrar a un Delegado Regional y que esperan su terna de posibles candidatos a la Jefatura local.

Observaciones: Mecanuscrito en buen estado y sin firma. El documento presenta otro folio el 3625.

Fondo: ARA

Sección: Militante cristero

Subsección: L.N.D.L.R., C.D y C.E.

Serie: Correspondencia y administración.

Caja: 7

Expediente: 27

Documento: 2806

Foja: 1f

Folio: 1979

N° de ficha: 1780

Fecha: 4 de febrero Lugar: S/L.

Descripción: Carta dirigida a J. Belmonte del Comité Directivo, en la cual se le informa que hace mucho no se tiene contacto con la aquella jefatura y le ruega enviar de nuevo la carta con las preguntas a responder.

Observaciones: Mecanuscrito en buen estado y sin firma. El documento presenta otro folio el 3626.

Fondo: ARA

Sección: Militante cristero

Subsección: L.N.D.L.R., C.D y C.E.

Serie: Correspondencia y administración.

Caja: 7

Expediente: 27

Documento: 2807

Foja: 1f

Folio: 1780

N° de ficha: 1981

Fecha: 5 de febrero de 1926 Lugar: Moroleón.

Descripción: Boletín del centro local.

Observaciones: Impreso en buen estado y sin firma. El documento presenta otro folio el 3627.

Fondo: ARA

Sección: Militante cristero

Subsección: L.N.D.L.R., C.D y C.E.

Serie: Correspondencia y administración.

Caja: 7

Expediente: 27

Documento: 2808

Foja: 1f

Folio: 1981

N° de ficha: 1982

Fecha: 6 de febrero de 1926 Lugar: Sahuayo.

Descripción: Carta dirigida a Pedro Rosales de Magdaleno Cervantes, en la cual le informa que le ha enviado un giro postal por \$3 y se acordó que mensualmente se haga una misa de comunión general.

Observaciones: Manuscrito ligeramente decolorado y con firma. El documento presenta otro folio el 3628.

Fondo: ARA

Sección: Militante cristero

Subsección: L.N.D.L.R., C.D y C.E.

Serie: Correspondencia y administración.

Caja: 7

Expediente: 27

Documento: 2809

Foja: 1f

Folio: 1982

N° de ficha: 1983

Fecha: 7 de febrero de 1929 Lugar: León.

Descripción: Carta dirigida a Pedro Rosales de Luis Caballero, en la cual le remite \$0.92 correspondiente al 15% de lo recaudado.

Observaciones: Mecanuscrito en buen estado y con firma. El documento presenta otro folio el 3629.

Fondo: ARA

Sección: Militante cristero

Subsección: L.N.D.L.R., C.D y C.E.

Serie: Correspondencia y administración.

Caja: 7

Expediente: 27

Documento: 2810

Foja: 1f

Folio: 1983

N° de ficha: 1984

Fecha: 5 de febrero de 1926 Lugar: Chilapa.

Descripción: Carta dirigida a Miguel palomar de Emilio Rendón, en la cual le informa que hace tiempo no recibe propaganda alguna y hay entusiasmo en la comunidad porque haya conferencias.

Observaciones: Mecanuscrito en buen estado y con firma. El documento presenta otro folio el 3630.

Fondo: ARA

Sección: Militante cristero

Subsección: L.N.D.L.R., C.D y C.E.

Serie: Correspondencia y administración.

Caja: 7

Expediente: 27

Documento: 2811

Foja: 1f

Folio: 1984

N° de ficha: 1985

Fecha: 5 de febrero Lugar: S/L.

Descripción: Carta dirigida a Asunción Gallardo del Comité Directivo, en la cual informan que han recibido los \$8.66 de los cuales \$2 se destinarán a la Vanguardia y quedan enterados del decaimiento de los socios en la región.

Observaciones: Mecanuscrito en buen estado y sin firma. El documento presenta otro folio el 3631.

Fondo: ARA

Sección: Militante cristero

Subsección: L.N.D.L.R., C.D y C.E.

Serie: Correspondencia y administración.

Caja: 7

Expediente: 27

Documento: 2812

Foja: 1f

Folio: 1985

N° de ficha: 1986

Fecha: 9 de febrero de 1926 Lugar: Valle de Santiago.

Descripción: Carta dirigida a Manuel de la Peza de Ramón Vallejo, en la cual le menciona que sería bueno si va a la localidad a ayudar con los trabajos de organización y solicita su opinión sobre la actitud de la Vanguardia.

Observaciones: Mecanuscrito manchado, con la tinta corrida y con firma. El documento presenta otro folio el 3632.

Fondo: ARA

Sección: Militante cristero

Subsección: L.N.D.L.R., C.D y C.E.

Serie: Correspondencia y administración.

Caja: 7

Expediente: 27

Documento: 2813

Foja: 1f

Folio: 1986

N° de ficha: 1987

Fecha: 9 de febrero de 1926 Lugar: Ahuacatlán.

Descripción: Carta dirigida a José Mora y del Rio de Rojas Monroy, en la cual se secunda su radio de acción pues siempre se estará a su lado para derramar sangre si fuera necesario para defender la religión.

Observaciones: Mecanuscrito en buen estado y con firma. El documento presenta otro folio el 3633.

Fondo: ARA

Sección: Militante cristero

Subsección: L.N.D.L.R., C.D y C.E.

Serie: Correspondencia y administración.

Caja: 7

Expediente: 27

Documento: 2814

Foja: 1f

Folio: 1987

N° de ficha: 1988

Fecha: 9 de febrero de 1926 Lugar: Ahuacatlán.

Descripción: Carta dirigida a Manuel de la Peza de Rojas Monroy, en la cual lo invita a dirigir su voto de adhesión a ilustrísimo José Mora y del Rio de Rojas Monroy con motivo de la consignación que se ha hecho de sus últimas declaraciones.

Observaciones: Mecanuscrito en buen estado y con firma. El documento presenta otro folio el 3634.

Fondo: ARA

Sección: Militante cristero

Subsección: L.N.D.L.R., C.D y C.E.

Serie: Correspondencia y administración.

Caja: 7

Expediente: 27

Documento: 2815

Foja: 1f

Folio: 1988

N° de ficha: 1989

Fecha: 12 de febrero de 1926 Lugar: S/L.

Descripción: Corte de caja de la Delegación Regional de Hidalgo sobre los ingresos y egresos.

Observaciones: Mecanuscrito manchado, con la tinta corrida y con firma. El documento presenta otro folio el 3635.

Fondo: ARA

Sección: Militante cristero

Subsección: L.N.D.L.R., C.D y C.E.

Serie: Correspondencia y administración.

Caja: 7

Expediente: 27

Documento: 2816

Foja: 1f

Folio: 1989

N° de ficha: 1990

Fecha: 9 de febrero Lugar: S/L.

Descripción: Carta dirigida a Ángel Arriaga del Comité Directivo, en la cual se le informa que ha sido nombrado Delegado Regional del estado de México.

Observaciones: Mecanuscrito en buen estado y con firma. El documento presenta otro folio el 3636.

Fondo: ARA

Sección: Militante cristero

Subsección: L.N.D.L.R., C.D y C.E.

Serie: Correspondencia y administración.

Caja: 7

Expediente: 27

Documento: 2817

Foja: 1f

Folio: 1990

N° de ficha: 1991

Fecha: 9 de febrero Lugar: S/L.

Descripción: Carta dirigida a Magdalena Cervantes del Comité Directivo, en la cual le informa que recibió su giro postal por \$3.

Observaciones: Mecanuscrito en buen estado y con firma. El documento presenta otro folio el 3637.

Fondo: ARA

Sección: Militante cristero

Subsección: L.N.D.L.R., C.D y C.E.

Serie: Correspondencia y administración.

Caja: 7

Expediente: 27

Documento: 2818

Foja: 1f

Folio: 1991

N° de ficha: 1992

Fecha: 9 de febrero Lugar: S/L.

Descripción: Carta dirigida a Manuel Alvarado del Comité Directivo, en la cual se le informa que no se ha tenido ninguna noticia de aquel centro, se ha tenido el mismo problema con otras jefaturas por lo que le pide paciencia.

Observaciones: Mecanuscrito en buen estado y con firma. El documento presenta otro folio el 3638.

Fondo: ARA

Sección: Militante cristero

Subsección: L.N.D.L.R., C.D y C.E.

Serie: Correspondencia y administración.

Caja: 7

Expediente: 27

Documento: 2819

Foja: 1f

Folio: 1992

N° de ficha: 1993

Fecha: 11 de febrero de 1926 Lugar: Moroleón.

Descripción: Carta dirigida a Pedro rosales de Mateo López, en la cual se le informa que se le adjunta una hojita que se ha enviado a todas las jefaturas y le solicita saber si puede nombra agentes provisionales por la falta de comunicación con la Delegación Regional.

Observaciones: Mecanuscrito en buen estado y con firma. El documento presenta otro folio el 3639.

Fondo: ARA

Sección: Militante cristero

Subsección: L.N.D.L.R., C.D y C.E.

Serie: Correspondencia y administración.

Caja: 7

Expediente: 27

Documento: 2820

Foja: 1f

Folio: 1993

N° de ficha: 1994

Fecha: 12 de febrero de 1926 Lugar: S/L.

Descripción: Artículo impreso de "El País" N° 43, en la cual se habla de prevalecer a la opresión de la ley y lograr la libertad.

Observaciones: Impreso en buen estado y sin firma. El documento presenta otro folio el 3640.

Fondo: ARA

Sección: Militante cristero

Subsección: L.N.D.L.R., C.D y C.E.

Serie: Correspondencia y administración.

Caja: 7

Expediente: 27

Documento: 2821

Foja: 1f

Folio: 1994

N° de ficha: 1995

Fecha: S/F Lugar: S/L.

Descripción: Carta dirigida a Comité Ejecutivo de Agustín Escobar, en la cual se le informa que se esperan los informes de las jefaturas locales para realizar uno general y enviarlos, además se le menciona que la jefatura de hacienda ha establecido nuevas jefaturas locales.

Observaciones: Mecanuscrito en buen estado y con firma. El documento presenta otro folio el 3641.

Fondo: ARA

Sección: Militante cristero

Subsección: L.N.D.L.R., C.D y C.E.

Serie: Correspondencia y administración.

Caja: 7

Expediente: 27

Documento: 2822

Foja: 1f

Folio: 1995

N° de ficha: 1996

Fecha: 13 de febrero de 1926 Lugar: Guadalajara.

Descripción: Carta dirigida a Liga Nacional de defensa religiosa de Nicolás Méndez, en la cual solicita los detalles sobre consignación del Ilustrísimo Señor Mora y del Rio y la expulsión de los sacerdotes extranjeros.

Observaciones: Mecanuscrito en buen estado y con firma. El documento presenta otro folio el 3642.

Fondo: ARA

Sección: Militante cristero

Subsección: L.N.D.L.R., C.D y C.E.

Serie: Correspondencia y administración.

Caja: 7

Expediente: 27

Documento: 2823

Foja: 1f

Folio: 1996

N° de ficha: 1997

Fecha: 15 de febrero Lugar: S/L.

Descripción: Carta dirigida a Luis Caballero del Comité Directivo, en la cual se informa que se adjunta la cantidad de \$0.92 correspondiente al 15% de lo recaudado.

Observaciones: Mecanuscrito en buen estado y sin firma. El documento presenta otro folio el 3643.

Fondo: ARA

Sección: Militante cristero

Subsección: L.N.D.L.R., C.D y C.E.

Serie: Correspondencia y administración.

Caja: 7

Expediente: 27

Documento: 2824

Foja: 1f

Folio: 1997

N° de ficha: 1998

Fecha: 15 de febrero Lugar: S/L.

Descripción: Carta dirigida a José Vázquez del Comité Directivo, en la cual acusa de recibido sobre la adhesión al arzobispo de México pero lamentan no poder las ordenes que quisieran debido a la actitud adoptada por el prelado.

Observaciones: Mecanuscrito en buen estado y sin firma. El documento presenta otro folio el 3644.

Fondo: ARA

Sección: Militante cristero

Subsección: L.N.D.L.R., C.D y C.E.

Serie: Correspondencia y administración.

Caja: 7

Expediente: 27

Documento: 2825

Foja: 1f

Folio: 1998

N° de ficha: 1999

Fecha: 15 de febrero de 1926 Lugar: Pachuca.

Descripción: Carta dirigida al Comité Ejecutivo de Arnulfo Osorno, en la cual informa que remite pesos en vales correspondiente al 15% y le menciona que en la localidad aún no han molestado a los sacerdotes españoles.

Observaciones: Mecanuscrito en buen estado y sin firma. El documento presenta otro folio el 3645.

Fondo: ARA

Sección: Militante cristero

Subsección: L.N.D.L.R., C.D y C.E.

Serie: Correspondencia y administración.

Caja: 7

Expediente: 27

Documento: 2826

Foja: 1f

Folio: 1999

N° de ficha: 2000

Fecha: 15 de febrero Lugar: S/L.

Descripción: Carta dirigida a Mateo López del Comité Directivo, en la cual se le informa que aunque el Delegado no le haya asignado jurisdicción puede controlar como suyo todo lo de la parroquia.

Observaciones: Mecanuscrito en buen estado y sin firma. El documento presenta otro folio el 3646.

Fondo: ARA

Sección: Militante cristero

Subsección: L.N.D.L.R., C.D y C.E.

Serie: Correspondencia y administración.

Caja: 7

Expediente: 27

Documento: 2827

Foja: 1f

Folio: 2000

N° de ficha: 2001

Fecha: 16 de febrero de 1926 Lugar: Michoacán.

Descripción: Carta dirigida a Pedro Rosales en la cual se le menciona que las reuniones son cada vez más numerosas, cada vez se nota más animo en los adscritos pro se han tenido algunos roces con las autoridades.

Observaciones: Mecanuscrito en buen estado, con firma y con una nota manuscrita en el margen lateral izquierdo ilegible. El documento presenta otro folio el 3647.

Fondo: ARA

Sección: Militante cristero

Subsección: L.N.D.L.R., C.D y C.E.

Serie: Correspondencia y administración.

Caja: 7

Expediente: 27

Documento: 2828

Foja: 1f

Folio: 2001

N° de ficha: 2002

Fecha: 17 de febrero de 1926 Lugar: Saltillo.

Descripción: Carta dirigida a Pedro Rosales de J. González, en la cual se le solicitas instrucciones sobre la situación palpitante.

Observaciones: Mecanuscrito en buen estado y con firma. El documento presenta otro folio el 3648.

Fondo: ARA

Sección: Militante cristero

Subsección: L.N.D.L.R., C.D y C.E.

Serie: Correspondencia y administración.

Caja: 7

Expediente: 27

Documento: 2829

Foja: 1f

Folio: 2002

N° de ficha: 2003

Fecha: 18 de febrero de 1926 Lugar: Orizaba.

Descripción: Carta dirigida a Pedro Rosales de Eduardo Galland, en la cual le menciona que el Sr. Helguera se ofreció a entregar la documentación requerida ya que a pesar de carecer de ella ha realizado los trabajos de organización.

Observaciones: Mecanuscrito en buen estado y con firma. El documento presenta otro folio el 3649.

Fondo: ARA

Sección: Militante cristero

Subsección: L.N.D.L.R., C.D y C.E.

Serie: Correspondencia y administración.

Caja: 7

Expediente: 27

Documento: 2830

Foja: 1f

Folio: 2003

N° de ficha: 2004

Fecha: 19 de febrero Lugar: Pachuca.

Descripción: Carta dirigida a Arnulfo Osorno del Comité Directivo, en la cual se le informa que se recibieron los \$3, hubo un error y anteriormente se le dijo que se tenía que enviar el 25% sin embargo, es el 15% de lo recolectado.

Observaciones: Mecanuscrito en buen estado y sin firma. El documento presenta otro folio el 3650.

Fondo: ARA

Sección: Militante cristero

Subsección: L.N.D.L.R., C.D y C.E.

Serie: Correspondencia y administración.

Caja: 7

Expediente: 27

Documento: 2831

Foja: 1f

Folio: 2004

N° de ficha: 2005

Fecha: 19 de febrero Lugar: Michoacán.

Descripción: Carta dirigida a Mariano Germán del Comité Directivo, en la cual se le menciona que trate de que no decaiga el ánimo entre la gente y lamenta lo sucedido en la localidad.

Observaciones: Mecanuscrito en buen estado y sin firma. El documento presenta otro folio el 3651.

Fondo: ARA

Sección: Militante cristero

Subsección: L.N.D.L.R., C.D y C.E.

Serie: Correspondencia y administración.

Caja: 7

Expediente: 27

Documento: 2832

Foja: 1f

Folio: 2005

N° de ficha: 2006

Fecha: 19 de febrero Lugar: S/L.

Descripción: Carta dirigida a Nicolás Méndez del Comité Directivo, en la cual se le informa que no es posible dar las ordenes que quisieran darse pero deben seguir con los trabajos.

Observaciones: Mecanuscrito en buen estado y sin firma. El documento presenta otro folio el 3652.

Fondo: ARA

Sección: Militante cristero

Subsección: L.N.D.L.R., C.D y C.E.

Serie: Correspondencia y administración.

Caja: 7

Expediente: 27

Documento: 2833

Foja: 1f

Folio: 2006

N° de ficha: 2007

Fecha: 19 de febrero de 1926 Lugar: Pachuca.

Descripción: Carta dirigida a Pedro Rosales de Arnulfo Osorno, en la cual se le informa que de las cuatro iglesias solo una estaba administrada por sacerdotes mexicanos por lo que se les ha prevenido y menciona que en la correspondencia anterior ha suplicado instrucciones para poder unificar la organización.

Observaciones: Mecanuscrito en buen estado y con firma. El documento presenta otro folio el 3653.

Fondo: ARA

Sección: Militante cristero

Subsección: L.N.D.L.R., C.D y C.E.

Serie: Correspondencia y administración.

Caja: 7

Expediente: 27

Documento: 2834

Foja: 1f

Folio: 2007

N° de ficha: 2008

Fecha: 19 de febrero de 1926 Lugar: Chihuahua.

Descripción: Carta dirigida al Comité Ejecutivo de Agustín Escobar, en la cual se le informa que debido a las reformas programadas a la Constitución por indicación del Obispo deben reunirse firmas contra estas medidas y enviarse al Presidente.

Observaciones: Mecanuscrito en buen estado y con firma. El documento presenta otro folio el 3654.

Fondo: ARA

Sección: Militante cristero

Subsección: L.N.D.L.R., C.D y C.E.

Serie: Correspondencia y administración.

Caja: 7

Expediente: 27

Documento: 2835

Foja: 1f

Folio: 2008

N° de ficha: 2009

Fecha: 19 de febrero Lugar: Chihuahua.

Descripción: Carta dirigida a Agustín Escobar del Comité Directivo, en la cual se le informa que por medio de El Universal se podrán dar cuenta de la situación y por ello se pide que adquieran la autoridad de su prelado para actuar.

Observaciones: Mecanuscrito en buen estado y sin firma. El documento presenta otro folio el 3655.

Fondo: ARA

Sección: Militante cristero

Subsección: L.N.D.L.R., C.D y C.E.

Serie: Correspondencia y administración.

Caja: 7

Expediente: 27

Documento: 2836

Foja: 1f

Folio: 2009

N° de ficha: 2010

Fecha: 19 de febrero Lugar: S/L.

Descripción: Carta dirigida a Emilio Rendón del Comité Directivo, en la cual le agradecen los \$20 que envió y le comenta que no se ha tenido comunicación con el Delegado regional pero se debe continuar con los trabajos.

Observaciones: Mecanuscrito en buen estado y sin firma. El documento presenta otro folio el 3656.

Fondo: ARA

Sección: Militante cristero

Subsección: L.N.D.L.R., C.D y C.E.

Serie: Correspondencia y administración.

Caja: 7

Expediente: 27

Documento: 2837

Foja: 1f

Folio: 2010

N° de ficha: 2011

Fecha: 20 de febrero Lugar: S/L.

Descripción: Carta dirigida a Brígido González del Comité Directivo, en la cual se le informa que en tanto no se tenga una actitud definida por los prelados no será posible dar órdenes.

Observaciones: Mecanuscrito en buen estado y sin firma. El documento presenta otro folio el 3657.

Fondo: ARA

Sección: Militante cristero

Subsección: L.N.D.L.R., C.D y C.E.

Serie: Correspondencia y administración.

Caja: 7

Expediente: 27

Documento: 2838

Foja: 1f

Folio: 2011

N° de ficha: 2012

Fecha: 21 de febrero de 1926 Lugar: México, D.F.

Descripción: Carta dirigida de Francisco Rueda, en la cual informa que los miembros de Puebla se sienten muy inquietos por la petición.

Observaciones: Manuscrito en buen estado, con letra poco legible y con firma. El documento presenta otro folio el 3658.

Fondo: ARA

Sección: Militante cristero

Subsección: L.N.D.L.R., C.D y C.E.

Serie: Correspondencia y administración.

Caja: 7

Expediente: 27

Documento: 2839

Foja: 1f

Folio: 2012

N° de ficha: 2013

Fecha: 22 de febrero de 1926 Lugar: Sahuayo.

Descripción: Carta dirigida a Pedro Rosales de Magdaleno Cervantes, en la cual informa que han cerrado el colegio de religiosas y la escuela parroquial por lo que necesitan instrucciones para organizarse.

Observaciones: Manuscrito manchado, con letra poco legible y con firma. El documento presenta otro folio el 3659.

Fondo: ARA

Sección: Militante cristero

Subsección: L.N.D.L.R., C.D y C.E.

Serie: Correspondencia y administración.

Caja: 7

Expediente: 27

Documento: 2840

Foja: 1f

Folio: 2013

N° de ficha: 2014

Fecha: 23 de febrero Lugar: S/L.

Descripción: Carta dirigida a Ernesto Gallard del Comité Directivo, en la cual se le informa que se está al tanto del terreno perdido pero la Liga se encuentra atada de manos por las circunstancias.

Observaciones: Mecanuscrito en buen estado y sin firma. El documento presenta otro folio el 3660.

Fondo: ARA

Sección: Militante cristero

Subsección: L.N.D.L.R., C.D y C.E.

Serie: Correspondencia y administración.

Caja: 7

Expediente: 27

Documento: 2841

Foja: 1f

Folio: 2014

N° de ficha: 2015

Fecha: 23 de febrero de 1926 Lugar: Michoacán.

Descripción: Carta dirigida a Francisco González de Vicente López, en la cual se le informa que se han realizado juntas para seguir con la organización pero espera que se le puedan brindar instrucciones para saber que sigue.

Observaciones: Manuscrito en buen estado con letra poco legible y con firma. El documento presenta otro folio el 3661.

Fondo: ARA

Sección: Militante cristero

Subsección: L.N.D.L.R., C.D y C.E.

Serie: Correspondencia y administración.

Caja: 7

Expediente: 27

Documento: 2842

Foja: 1f

Folio: 2015

N° de ficha: 2016

Fecha: 24 de febrero de 1926 Lugar: México, D.F.

Descripción: Circular #7, en la cual se informa que se hará un referéndum en todo la república para dar a conocer que los católicos son mayoría.

Observaciones: Mecanuscrito en buen estado y sin firma. El documento presenta otro folio el 3662.

Fondo: ARA

Sección: Militante cristero

Subsección: L.N.D.L.R., C.D y C.E.

Serie: Correspondencia y administración.

Caja: 7

Expediente: 27

Documento: 2843

Foja: 1f

Folio: 2016

N° de ficha: 2017

Fecha: 25 de febrero de 1926 Lugar: S/L.

Descripción: Carta dirigida a Manuel de la Peza de Macario Ramírez, en la cual se e informa que algunos señores han estado recogiendo firmas sin consentimiento por ello es necesario que de órdenes de cómo proceder.

Observaciones: Manuscrito en buen estado con letra poco legible y con firma. El documento presenta otro folio el 3663.

Fondo: ARA

Sección: Militante cristero

Subsección: L.N.D.L.R., C.D y C.E.

Serie: Correspondencia y administración.

Caja: 7

Expediente: 27

Documento: 2844

Foja: 1f

Folio: 2017

N° de ficha: 2018

Fecha: 25 de febrero Lugar: S/L.

Descripción: Carta dirigida a Nicolás Méndez del Comité Directivo, en la cual le informa que pronto llegará la circular 7 que da instrucciones para constituir un referéndum que piensa hacerse en toda la república.

Observaciones: Mecanuscrito en buen estado y sin firma. El documento presenta otro folio el 3664.

Fondo: ARA

Sección: Militante cristero

Subsección: L.N.D.L.R., C.D y C.E.

Serie: Correspondencia y administración.

Caja: 7

Expediente: 27

Documento: 2845

Foja: 1f

Folio: 2018

N° de ficha: 2019

Fecha: S/F Lugar: S/L.

Descripción: Carta dirigida a Pedro Rosales de Francisco del Rincón, en la cual le menciona que ya recibió la circular #4 y que ya está organizado la recolección de firmas.

Observaciones: Manuscrito en buen estado con letra poco legible y con firma. El documento presenta otro folio el 3665.

Fondo: ARA

Sección: Militante cristero

Subsección: L.N.D.L.R., C.D y C.E.

Serie: Correspondencia y administración.

Caja: 7

Expediente: 27

Documento: 2846

Foja: 1f

Folio: 2019

N° de ficha: 2020

Fecha: 28 de febrero de 1926 Lugar: Guadalajara.

Descripción: Carta dirigida a R. Ceniceros de J.M., en la cual se le expresa un gran agradecimiento por manifestar públicamente la necesidad de realizar reformas a algunos artículos.

Observaciones: Manuscrito en buen estado con letra poco legible y sin firma. El documento presenta otro folio el 3666.

Fondo: ARA

Sección: Militante cristero

Subsección: L.N.D.L.R., C.D y C.E.

Serie: Correspondencia y administración.

Caja: 7

Expediente: 27

Documento: 2847

Foja: 1/3f

Folio: 2020

N° de ficha: 2021

Fecha: 28 de febrero de 1926

Lugar: S/L.

Descripción: Continuación del documento anterior. Le informa que los trabajos en Orizaba van por buen camino.

Observaciones: Manuscrito en buen estado con letra poco legible y sin firma. El documento presenta otro folio el 3666.

Fondo: ARA

Sección: Militante cristero

Subsección: L.N.D.L.R., C.D y C.E.

Serie: Correspondencia y administración.

Caja: 7

Expediente: 27

Documento: 2847

Foja: 2/3f

Folio: 2021

N° de ficha: 2022

Fecha: S/F

Lugar: S/L.

Descripción: Continuación del documento anterior. Le solicita indicaciones para seguir con los trabajos de organización.

Observaciones: Manuscrito en buen estado con letra poco legible y sin firma. El documento presenta otro folio el 3667.

Fondo: ARA

Sección: Militante cristero

Subsección: L.N.D.L.R., C.D y C.E.

Serie: Correspondencia y administración.

Caja: 7

Expediente: 27

Documento: 2847

Foja: 3/3f

Folio: 2022

N° de ficha: 2023

Fecha: 25 de febrero de 1926

Lugar: S/L.

Descripción: Carta dirigida a Armando Téllez de Mateo López, en la cual le solicita una docena de ejemplares del Reglamento General.

Observaciones: Mecanuscrito en buen estado y sin firma. El documento presenta otro folio el 3668.

Fondo: ARA

Sección: Militante cristero

Subsección: L.N.D.L.R., C.D y C.E.

Serie: Correspondencia y administración.

Caja: 7

Expediente: 27

Documento: 2848

Foja: 1f

Folio: 2023

N° de ficha: 2024

Fecha: marzo de 1926

Lugar: San Felipe.

Descripción: Adhesión a la Liga Nacional de Defensa Religiosa.

Observaciones: Mecanuscrito en buen estado y sin firma. El documento presenta otro folio el 3669.

Fondo: ARA

Sección: Militante cristero

Subsección: L.N.D.L.R., C.D y C.E.

Serie: Correspondencia y administración.

Caja: 7

Expediente: 27

Documento: 2849

Foja: 1f

Folio: 2024

N° de ficha: 2025

Fecha: 1° de marzo de 1926 Lugar: Córdoba.

Descripción: Carta dirigida a Pedro Rosales de viuda de espinosa, en la cual le informa que ya tienen las listas de las comisiones que recolectaran las firmas, además le comenta que sacaron a las madres de las niñas del asilo de huérfanas con todas las niñas ni oportunidad tuvieron de sacra sus cosas, las niñas están repartidas en distintos centros.

Observaciones: Mecanuscrito en buen estado y sin firma. El documento presenta otro folio el 3670.

Fondo: ARA

Sección: Militante cristero

Subsección: L.N.D.L.R., C.D y C.E.

Serie: Correspondencia y administración.

Caja: 7

Expediente: 27

Documento: 2850

Foja: 1f

Folio: 2025

N° de ficha: 2026

Fecha: 1° de marzo de 1926 Lugar: D.F.

Descripción: Carta dirigida a Pedro Rosales de Maximino Germán, en la cual acusa de recibido sobre la circular #7 y le informa que no ha llegado ninguna hoja.

Observaciones: Mecanuscrito en buen estado y sin firma. El documento presenta otro folio el 3671.

Fondo: ARA

Sección: Militante cristero

Subsección: L.N.D.L.R., C.D y C.E.

Serie: Correspondencia y administración.

Caja: 7

Expediente: 27

Documento: 2851

Foja: 1f

Folio: 2026

N° de ficha: 2027

Fecha: 2 de marzo de 1926 Lugar: Tampico.

Descripción: Carta dirigida a Pedro Rosales de Sixto Rodríguez, en la cual solicita instrucciones para prestar sus humildes servicios a la Liga, pues cree que la acción en lugar de ser colectiva está siendo personal.

Observaciones: Mecanuscrito en buen estado y sin firma. El documento presenta otro folio el 3672.

Fondo: ARA

Sección: Militante cristero

Subsección: L.N.D.L.R., C.D y C.E.

Serie: Correspondencia y administración.

Caja: 7

Expediente: 27

Documento: 2852

Foja: 1f

Folio: 2027

N° de ficha: 2028

Fecha: 2 de marzo de 1926 Lugar: Salamanca.

Descripción: Carta dirigida a Juan Lainé de Juan, en la cual le adjunta un recibo por \$7.50.

Observaciones: Manuscrito en buen estado con letra poco legible y con firma. El documento presenta otro folio el 3673.

Fondo: ARA

Sección: Militante cristero

Subsección: L.N.D.L.R., C.D y C.E.

Serie: Correspondencia y administración.

Caja: 7

Expediente: 27

Documento: 2853

Foja: 1f

Folio: 2028

N° de ficha: 2029

Fecha: 5 de marzo de 1925 Lugar: Jalpa.

Descripción: Carta dirigida a Pedro Rosales de Ygnacio M., en la cual le adjunta la lista de firmas y le suplica que le envíe tarjetas.

Observaciones: Manuscrito en buen estado con letra poco legible y con firma. El documento presenta otro folio el 3674.

Fondo: ARA

Sección: Militante cristero

Subsección: L.N.D.L.R., C.D y C.E.

Serie: Correspondencia y administración.

Caja: 7

Expediente: 27

Documento: 2854

Foja: 1f

Folio: 2029

N° de ficha: 2030

Fecha: 3 de marzo de 1926 Lugar: D.F.

Descripción: Carta dirigida a Plutarco Závila del Comité Directivo, en la cual se le solicita que siga tan tenaz en los trabajos de organización y que presente el programa a los compañeros y auxiliares.

Observaciones: Mecanuscrito en buen estado y sin firma. El documento presenta otro folio el 3675.

Fondo: ARA

Sección: Militante cristero

Subsección: L.N.D.L.R., C.D y C.E.

Serie: Correspondencia y administración.

Caja: 7

Expediente: 27

Documento: 2855

Foja: 1f

Folio: 2030

N° de ficha: 2031

Fecha: 3 de marzo de 1926 Lugar: Saltillo.

Descripción: Carta dirigida a Pedro Rosales de Brígido González, en la cual se le informa que se envía 700 tarjetas de adhesión y tarjetas de cuotas y le piden que investigue si se han repartido las hojas de cuotas en las agrupaciones católicas.

Observaciones: Mecanuscrito en buen estado y sin firma. El documento presenta otro folio el 3676.

Fondo: ARA

Sección: Militante cristero

Subsección: L.N.D.L.R., C.D y C.E.

Serie: Correspondencia y administración.

Caja: 7

Expediente: 27

Documento: 2856

Foja: 1f

Folio: 2031

N° de ficha: 2032

Fecha: 4 de marzo de 1926 Lugar: Sahuayo.

Descripción: Carta dirigida a Pedro Rosales de Magdaleno Cervantes, en la cual acusa de recibido sobre la circular #4, le informa que no se emplearon las hojas que enviaron porque utilizaron otras, además le menciona que no ha tenido noticias de Morelia ya adjunta el trabajo por correo certificado.

Observaciones: Manuscrito en buen estado con letra poco legible y con firma. El documento presenta otro folio el 3677.

Fondo: ARA

Sección: Militante cristero

Subsección: L.N.D.L.R., C.D y C.E.

Serie: Correspondencia y administración.

Caja: 7

Expediente: 27

Documento: 2857

Foja: 1f

Folio: 2032

N° de ficha: 2033

Fecha: 4 de marzo Lugar: S/L.

Descripción: Carta dirigida a Mariano Germán del Comité Directivo, en la cual queda enterado que no ha llegado la hoja modelo para formar el expediente y se ha hecho al entrega al Sr. Téllez el vale por \$2.

Observaciones: Mecanuscrito en buen estado y sin firma. El documento presenta otro folio el 3678.

Fondo: ARA

Sección: Militante cristero

Subsección: L.N.D.L.R., C.D y C.E.

Serie: Correspondencia y administración.

Caja: 7

Expediente: 27

Documento: 2858

Foja: 1f

Folio: 2033

N° de ficha: 2034

Fecha: 4 de marzo Lugar: Guanajuato.

Descripción: Carta dirigida a Mateo López del Comité Directivo, en la cual le informa que se le enviará una docena de reglamentos generales.

Observaciones: Mecanuscrito en buen estado y sin firma. El documento presenta otro folio el 3679.

Fondo: ARA

Sección: Militante cristero

Subsección: L.N.D.L.R., C.D y C.E.

Serie: Correspondencia y administración.

Caja: 7

Expediente: 27

Documento: 2859

Foja: 1f

Folio: 2034

N° de ficha: 2035

Fecha: 4 de marzo Lugar: Guanajuato.

Descripción: Carta dirigida a Guadalupe Jacinto del Comité Directivo, en la cual se le informa que ya se ha comenzado a formarse el expediente de la población, por ahora no hay más instrucciones.

Observaciones: Mecanuscrito en buen estado y sin firma. El documento presenta otro folio el 3680.

Fondo: ARA

Sección: Militante cristero

Subsección: L.N.D.L.R., C.D y C.E.

Serie: Correspondencia y administración.

Caja: 7

Expediente: 27

Documento: 2860

Foja: 1f

Folio: 2035

N° de ficha: 2036

Fecha: 4 de marzo Lugar: S/L.

Descripción: Carta dirigida a Juan Lainé del Comité Directivo, en la cual se le informa que el Sr. Vásquez que ha enviado un giro postal por \$7.50 a la Liga.

Observaciones: Mecanuscrito en buen estado y sin firma. El documento presenta otro folio el 3681.

Fondo: ARA

Sección: Militante cristero

Subsección: L.N.D.L.R., C.D y C.E.

Serie: Correspondencia y administración.

Caja: 7

Expediente: 27

Documento: 2861

Foja: 1f

Folio: 2036

N° de ficha: 2037

Fecha: 4 de marzo de 1926 Lugar: Nazas.

Descripción: Carta dirigida a Pedro Rosales de Everardo Alemán, en la cual le informa que adjuntó una carta para el periódico "Omega" para que la publiquen.

Observaciones: Mecanuscrito en buen estado y con firma. El documento presenta otro folio el 3682.

Fondo: ARA

Sección: Militante cristero

Subsección: L.N.D.L.R., C.D y C.E.

Serie: Correspondencia y administración.

Caja: 7

Expediente: 27

Documento: 2862

Foja: 1/2f

Folio: 2037

N° de ficha: 2038

Fecha: 4 de marzo de 1926 Lugar: Nazas.

Descripción: Carta dirigida al director del periódico Omega, en la cual le habla sobre la necesidad del pueblo de Nazas de defender a los católicos de todo el país y ser solidarios contra los atropellos que se cometen en la capital.

Observaciones: Mecanuscrito en buen estado y sin firma. El documento presenta otro folio el 3683.

Fondo: ARA

Sección: Militante cristero

Subsección: L.N.D.L.R., C.D y C.E.

Serie: Correspondencia y administración.

Caja: 7

Expediente: 27

Documento: 2863

Foja: 2/2f

Folio: 2038

N° de ficha: 2039

Fecha: 5 de marzo de 1926 Lugar: Aguascalientes.

Descripción: Carta dirigida al secretario de la L.N.D.R. de la Unión Popular, en la cual expresan su de adherirse a la organización y acatar el programa que plantean.

Observaciones: Mecanuscrito en buen estado y sin firma. El documento presenta otro folio el 3684.

Fondo: ARA

Sección: Militante cristero

Subsección: L.N.D.L.R., C.D y C.E.

Serie: Correspondencia y administración.

Caja: 7

Expediente: 27

Documento: 2864

Foja: 1f

Folio: 2039

N° de ficha: 2040

Fecha: 5 de marzo Lugar: Guanajuato.

Descripción: Carta dirigida a José Vásquez del Comité Directivo, en la cual le encarga al tesorero que remita vuelta al correo por el giro postal enviado por un total de \$7.50.

Observaciones: Mecanuscrito en buen estado y sin firma. El documento presenta otro folio el 3685.

Fondo: ARA

Sección: Militante cristero

Subsección: L.N.D.L.R., C.D y C.E.

Serie: Correspondencia y administración.

Caja: 7

Expediente: 27

Documento: 2865

Foja: 1f

Folio: 2040

N° de ficha: 2041

Fecha: S/F Lugar: S/L.

Descripción: Carta dirigida a Bernardo Parra del Comité Directivo, en la cual se le informa que recibió el giro postal por un total de \$15.

Observaciones: Mecanuscrito en buen estado y sin firma. El documento presenta otro folio el 3686.

Fondo: ARA

Sección: Militante cristero

Subsección: L.N.D.L.R., C.D y C.E.

Serie: Correspondencia y administración.

Caja: 7

Expediente: 27

Documento: 2866

Foja: 1f

Folio: 2041

N° de ficha: 2042

Fecha: 6 de marzo Lugar: S/L.

Descripción: Carta dirigida a Sixto Rodríguez del Comité Directivo, en la cual le informa que le enviará un paquete con todas las circulares que les ha llegado hasta el momento, junto con todas las firmas recolectadas.

Observaciones: Mecanuscrito en buen estado y sin firma. El documento presenta otro folio el 3687.

Fondo: ARA

Sección: Militante cristero

Subsección: L.N.D.L.R., C.D y C.E.

Serie: Correspondencia y administración.

Caja: 7

Expediente: 27

Documento: 2867

Foja: 1f

Folio: 2042

N° de ficha: 2043

Fecha: 6 de marzo Lugar: S/L.

Descripción: Carta dirigida a Brígido González del Comité Directivo, en la cual queda enterado del envío de 700 tarjetas y acusa de recibido del modelo de tarjeta para el uso de la jefatura.

Observaciones: Mecanuscrito en buen estado y sin firma. El documento presenta otro folio el 3688.

Fondo: ARA

Sección: Militante cristero

Subsección: L.N.D.L.R., C.D y C.E.

Serie: Correspondencia y administración.

Caja: 7

Expediente: 27

Documento: 2868

Foja: 1f

Folio: 2043

N° de ficha: 2044

Fecha: 8 de marzo de 1926 Lugar: Toluca.

Descripción: Carta dirigida a P. Rosales de Munguía, en la cual agradece el nombramiento de Delegado Regional, pero antes de aceptar definitivamente quiere saber cuáles son las atribuciones de dicha delegación.

Observaciones: Mecanuscrito en buen estado y sin firma. El documento presenta otro folio el 3689.

Fondo: ARA

Sección: Militante cristero

Subsección: L.N.D.L.R., C.D y C.E.

Serie: Correspondencia y administración.

Caja: 7

Expediente: 27

Documento: 2869

Foja: 1f

Folio: 2044

N° de ficha: 2045

Fecha: 9 de marzo de 1926 Lugar: Temascalcingo.

Descripción: Adhesión a la Liga Nacional de Defensa Religiosa.

Observaciones: Manuscrito manchado, con letra poco legible y diversas firmas. El documento presenta otro folio el 3690.

Fondo: ARA

Sección: Militante cristero

Subsección: L.N.D.L.R., C.D y C.E.

Serie: Correspondencia y administración.

Caja: 7

Expediente: 27

Documento: 2870

Foja: 1f

Folio: 2045

N° de ficha: 2046

Fecha: 8 de marzo de 1926 Lugar: D.F.

Descripción: Carta de Rafael Ceniceros, en la cual acredita a René Capistrán con vicepresidente del Comité Directivo.

Observaciones: Mecanuscrito en buen estado y sin firma. El documento presenta otro folio el 3691.

Fondo: ARA

Sección: Militante cristero

Subsección: L.N.D.L.R., C.D y C.E.

Serie: Correspondencia y administración.

Caja: 7

Expediente: 27

Documento: 2871

Foja: 1f

Folio: 2046

N° de ficha: 2047

Fecha: 10 de marzo Lugar: S/L.

Descripción: Carta dirigida a Antonio Souza del Comité Directivo, en la cual acusa de recibido sobre las listas de firmas para el referéndum.

Observaciones: Mecanuscrito en buen estado y sin firma. El documento presenta otro folio el 3692.

Fondo: ARA

Sección: Militante cristero

Subsección: L.N.D.L.R., C.D y C.E.

Serie: Correspondencia y administración.

Caja: 7

Expediente: 27

Documento: 2872

Foja: 1f

Folio: 2047

N° de ficha: 2048

Fecha: 10 de marzo Lugar: S/L.

Descripción: Carta dirigida a Ángel Arriaga del Comité Directivo, en la cual se le informa que se le adjunta un reglamento e instrucciones y le da la lista de lugares que estarán bajo su dirección en lo sucesivo.

Observaciones: Mecanuscrito en buen estado y sin firma. El documento presenta otro folio el 3693.

Fondo: ARA

Sección: Militante cristero

Subsección: L.N.D.L.R., C.D y C.E.

Serie: Correspondencia y administración.

Caja: 7

Expediente: 27

Documento: 2873

Foja: 1f

Folio: 2048

N° de ficha: 2049

Fecha: 10 de marzo Lugar: S/L.

Descripción: Carta dirigida a José Vásquez del Comité Directivo, en la cual acusa de recibido sobre su tarjeta con el número de giro postal.

Observaciones: Mecanuscrito en buen estado y sin firma. El documento presenta otro folio el 3694.

Fondo: ARA

Sección: Militante cristero

Subsección: L.N.D.L.R., C.D y C.E.

Serie: Correspondencia y administración.

Caja: 7

Expediente: 27

Documento: 2874

Foja: 1f

Folio: 2049

N° de ficha: 2050

Fecha: 10 de marzo Lugar: S/L.

Descripción: Carta dirigida a Magdalena Cervantes del Comité Directivo, en la cual acusa de recibido sobre el bulto con la lista de firmantes para el referéndum.

Observaciones: Mecanuscrito en buen estado y sin firma. El documento presenta otro folio el 3695.

Fondo: ARA

Sección: Militante cristero

Subsección: L.N.D.L.R., C.D y C.E.

Serie: Correspondencia y administración.

Caja: 7

Expediente: 27

Documento: 2875

Foja: 1f

Folio: 2050

N° de ficha: 2051

Fecha: 10 de marzo de 1926 Lugar: S/L.

Descripción: Carta dirigida a Manuel de la Peza de Marcos Lezma, en la cual informa que ha tenido algunos atrasaos para cumplir lo que marca la circular #7, por lo que espera que lo pueda disculpar.

Observaciones: Manuscrito manchado, con letra poco legible y con firma. El documento presenta otro folio el 3696.

Fondo: ARA

Sección: Militante cristero

Subsección: L.N.D.L.R., C.D y C.E.

Serie: Correspondencia y administración.

Caja: 7

Expediente: 27

Documento: 2876

Foja: 1f

Folio: 2051

N° de ficha: 2052

Fecha: 13 de marzo de 1926 Lugar: Coquimatlán.

Descripción: Carta dirigida a Pedro Rosales de B. Zárate, en la cual le informa que ha remitido el bultito con las firma para el referéndum.

Observaciones: Manuscrito manchado, con letra poco legible y con firma. El documento presenta otro folio el 3697.

Fondo: ARA

Sección: Militante cristero

Subsección: L.N.D.L.R., C.D y C.E.

Serie: Correspondencia y administración.

Caja: 7

Expediente: 27

Documento: 2877

Foja: 1f

Folio: 2052

N° de ficha: 2053

Fecha: 13 de marzo de 1926 Lugar: Jalisco.

Descripción: Carta dirigida a Pedro Rosales de Mario P., en la cual le solicita los pasos que debe seguir para poder ingresar a la Liga.

Observaciones: Mecanuscrito en buen estado y con firma. El documento presenta otro folio el 3698.

Fondo: ARA

Sección: Militante cristero

Subsección: L.N.D.L.R., C.D y C.E.

Serie: Correspondencia y administración.

Caja: 7

Expediente: 27

Documento: 2878

Foja: 1f

Folio: 2053

N° de ficha: 2054

Fecha: 15 de marzo de 1926 Lugar: S/L.

Descripción: Carta dirigida a Rafael Ceniceros de Nahím T., en la cual le agradece todo el trabajo hecho en nombre de los católicos y le menciona que trabajará para que se conquiste la victoria espiritual.

Observaciones: Manuscrito manchado, con letra poco legible y con firma. El documento presenta otro folio el 3699.

Fondo: ARA

Sección: Militante cristero

Subsección: L.N.D.L.R., C.D y C.E.

Serie: Correspondencia y administración.

Caja: 7

Expediente: 27

Documento: 2879

Foja: 1f

Folio: 2054

N° de ficha: 2055

Fecha: S/F Lugar: S/L.

Descripción: Carta dirigida a Rafael Ceniceros de Nahím T., en la cual le menciona que se ha hecho propaganda en todo los poblados y que no ha recibido respuesta alguna del delegado regional.

Observaciones: Mecanuscrito en buen estado y con firma. El documento presenta otro folio el 3670.

Fondo: ARA

Sección: Militante cristero

Subsección: L.N.D.L.R., C.D y C.E.

Serie: Correspondencia y administración.

Caja: 7

Expediente: 27

Documento: 2880

Foja: 1f

Folio: 2055

N° de ficha: 2056

Fecha: 14 de marzo de 1926 Lugar: Atlixco.

Descripción: Carta dirigida a Pedro Rosales de M. Hernández, en la cual le informa que logró recoger 400 firmas y sigue trabajando en recolectar más firmas, además le comenta que se envió una protesta al Presidente de la República por parte de los pobladores.

Observaciones: Mecanuscrito en buen estado y sin firma. El documento presenta otro folio el 3671.

Fondo: ARA

Sección: Militante cristero

Subsección: L.N.D.L.R., C.D y C.E.

Serie: Correspondencia y administración.

Caja: 7

Expediente: 27

Documento: 2881

Foja: 1f

Folio: 2056

N° de ficha: 2057

Fecha: 14 de marzo de 1926 Lugar: El Oro.

Descripción: Carta dirigida a Ramón Ruíz de Luis Flores, en la cual le menciona que no ha recibido respuesta por parte del Comité Ejecutivo sobre el establecimiento de centros locales se ve en la necesidad de solicitar su ayuda.

Observaciones: Mecanuscrito en buen estado y sin firma. El documento presenta otro folio el 3672.

Fondo: ARA

Sección: Militante cristero

Subsección: L.N.D.L.R., C.D y C.E.

Serie: Correspondencia y administración.

Caja: 7

Expediente: 27

Documento: 2882

Foja: 1f

Folio: 2057

N° de ficha: 2058

Fecha: 14 de marzo de 1926 Lugar: San Julian.

Descripción: Carta dirigida a Pedro Rosales de José Carpio, en la cual le informa que le envía 2715 firmas que ha logrado recolectar.

Observaciones: Manuscrito manchado, con letra poco legible y con firma. El documento presenta otro folio el 3673.

Fondo: ARA

Sección: Militante cristero

Subsección: L.N.D.L.R., C.D y C.E.

Serie: Correspondencia y administración.

Caja: 7

Expediente: 27

Documento: 2883

Foja: 1f

Folio: 2058

N° de ficha: 2059

Fecha: 15 de marzo de 1926 Lugar: México.

Descripción: Carta dirigida a Rafael Ceniceros de H. García, en la cual se le informa que los miembros del sindicato de empleados católicos han enviado una carta de protesta al Presidente de la República, sobre las reformas necesarias a la Constitución.

Observaciones: Mecanuscrito en buen estado y sin firma. El documento presenta otro folio el 3674.

Fondo: ARA

Sección: Militante cristero

Subsección: L.N.D.L.R., C.D y C.E.

Serie: Correspondencia y administración.

Caja: 7

Expediente: 27

Documento: 2884

Foja: 1f

Folio: 2059

N° de ficha: 2069

Fecha: 15 de marzo Lugar: S/L.

Descripción: Carta dirigida a Ángel Arriaga del Comité Directivo, en la cual lo nombran Delegado Regional del estado de México.

Observaciones: Mecanuscrito en buen estado y con firma. El documento presenta otro folio el 3675.

Fondo: ARA

Sección: Militante cristero

Subsección: L.N.D.L.R., C.D y C.E.

Serie: Correspondencia y administración.

Caja: 7

Expediente: 27

Documento: 2885

Foja: 1f

Folio: 2069

N° de ficha: 2070

Fecha: S/F Lugar: S/L.

Descripción: Carta dirigida a Pedro Rosales de H. Hernández, en la cual le informa que sólo se han recibido 2000 que es el 30%, ya que hay algunas personas que se muestran indiferentes y otros que ignoran su religión.

Observaciones: Mecanuscrito en buen estado y con firma. El documento presenta otro folio el 3676.

Fondo: ARA

Sección: Militante cristero

Subsección: L.N.D.L.R., C.D y C.E.

Serie: Correspondencia y administración.

Caja: 7

Expediente: 27

Documento: 2886

Foja: 1f

Folio: 2070

N° de ficha: 2071

Fecha: 15 de marzo Lugar: Puebla.

Descripción: Carta dirigida a Agustín Huesca del Comité Directivo, en la cual se le informa que ha sido nombrado Jefe Local del Distrito Federal.

Observaciones: Mecanuscrito en buen estado y sin firma. El documento presenta otro folio el 3677.

Fondo: ARA

Sección: Militante cristero

Subsección: L.N.D.L.R., C.D y C.E.

Serie: Correspondencia y administración.

Caja: 7

Expediente: 27

Documento: 2887

Foja: 1f

Folio: 2071

N° de ficha: 2072

Fecha: 16 de marzo Lugar: S/L.

Descripción: Carta dirigida a Ángel Arriaga del Comité Directivo, en la cual le informa que le fue imposible enviar copia de las circulares emitidas por contar con sólo una copia, por lo que le informa de que tratan.

Observaciones: Mecanuscrito en buen estado y sin firma. El documento presenta otro folio el 3678.

Fondo: ARA

Sección: Militante cristero

Subsección: L.N.D.L.R., C.D y C.E.

Serie: Correspondencia y administración.

Caja: 7

Expediente: 27

Documento: 2888

Foja: 1f

Folio: 2072

N° de ficha: 2073

Fecha: 16 de marzo Lugar: Tlaxcala.

Descripción: Carta dirigida a Nahuam Toquiantzi del Comité Directivo, en la cual le informa que le adjunta tres modelos de lista a modo de calcarlos para que puedan pasar las firmas.

Observaciones: Mecanuscrito en buen estado y sin firma. El documento presenta otro folio el 3679.

Fondo: ARA

Sección: Militante cristero

Subsección: L.N.D.L.R., C.D y C.E.

Serie: Correspondencia y administración.

Caja: 7

Expediente: 27

Documento: 2889

Foja: 1f

Folio: 2073

N° de ficha: 2074

Fecha: 17 de marzo de 1926 Lugar: Michoacán.

Descripción: Carta dirigida a Vicente López de López Ramírez, en la cual le informa que recibió 400 firmas de nuevos adherentes y le menciona que ahora solo hace falta que lleve sus trabajos ordenadamente y apegados al reglamento.

Observaciones: Mecanuscrito en buen estado y sin firma. El documento presenta otro folio el 3680.

Fondo: ARA

Sección: Militante cristero

Subsección: L.N.D.L.R., C.D y C.E.

Serie: Correspondencia y administración.

Caja: 7

Expediente: 27

Documento: 2890

Foja: 1f

Folio: 2074

N° de ficha: 2075

Fecha: 17 de marzo Lugar: S/L.

Descripción: Carta dirigida a Miguel Hernández del Comité Directivo, en la cual le remite unos reglamentos e instrucciones para que se puedan organizar mejor y le solicita que en cuanto pueda le remita \$9 correspondiente a lo enviado.

Observaciones: Mecanuscrito en buen estado y sin firma. El documento presenta otro folio el 3681.

Fondo: ARA

Sección: Militante cristero

Subsección: L.N.D.L.R., C.D y C.E.

Serie: Correspondencia y administración.

Caja: 7

Expediente: 27

Documento: 2891

Foja: 1f

Folio: 2075

N° de ficha: 2076

Fecha: 17 de marzo Lugar: S/L.

Descripción: Carta dirigida a J.P Codina del Comité Directivo, en la cual se le extiende una felicitación por el trabajo realizado y por la adhesión de la Unión Popular de Aguascalientes.

Observaciones: Mecanuscrito en buen estado y sin firma. El documento presenta otro folio el 3682.

Fondo: ARA

Sección: Militante cristero

Subsección: L.N.D.L.R., C.D y C.E.

Serie: Correspondencia y administración.

Caja: 7

Expediente: 27

Documento: 2892

Foja: 1f

Folio: 2076

N° de ficha: 2077

Fecha: S/F Lugar: S/L.

Descripción: carta dirigida a la Liga Nacional de Defensa Religiosa de L., en la cual se informa que se envió por correo certificado la lista de firmantes del pueblo de San Francisco del Rincón.

Observaciones: Manuscrito manchado, con letra poco legible y con firma. El documento presenta otro folio el 3683.

Fondo: ARA

Sección: Militante cristero

Subsección: L.N.D.L.R., C.D y C.E.

Serie: Correspondencia y administración.

Caja: 7

Expediente: 27

Documento: 2893

Foja: 1f

Folio: 2077

N° de ficha: 2078

Fecha: 25 de marzo Lugar: Toluca.

Descripción: Carta dirigida a Ángel Arriaga del Comité Directivo, en la cual se le informa que se le enviará un bulto con modelos de tarjeta de adhesión y de registro, el cual tendrá un costo de \$10.

Observaciones: Mecanuscrito en buen estado y sin firma. El documento presenta otro folio el 3684.

Fondo: ARA

Sección: Militante cristero

Subsección: L.N.D.L.R., C.D y C.E.

Serie: Correspondencia y administración.

Caja: 7

Expediente: 27

Documento: 2894

Foja: 1f

Folio: 2078

N° de ficha: 2079

Fecha: 22 de marzo de 1926 Lugar: D.F.

Descripción: Carta dirigida a Rafael Ceniceros del diputado M., en la cual le manifiesta la necesidad de convocar a más personas a inscribirse a la Liga o formen grupos de ellos en donde exista, a fin de cooperar a sus trabajos.

Observaciones: Mecanuscrito en buen estado y con firma. El documento presenta otro folio el 3685.

Fondo: ARA

Sección: Militante cristero

Subsección: L.N.D.L.R., C.D y C.E.

Serie: Correspondencia y administración.

Caja: 7

Expediente: 27

Documento: 2895

Foja: 1f

Folio: 2079

N° de ficha: 2080

Fecha: 23 de marzo de 1926 Lugar: D.F.

Descripción: Carta dirigida a Rafael Ceniceros del diputado M., en la cual acusa de recibido sobre el acta de conformación de la Liga en la ciudad de Cotija.

Observaciones: Mecanuscrito en buen estado y con firma. El documento presenta otro folio el 3686.

Fondo: ARA

Sección: Militante cristero

Subsección: L.N.D.L.R., C.D y C.E.

Serie: Correspondencia y administración.

Caja: 7

Expediente: 27

Documento: 2896

Foja: 1f

Folio: 2080

N° de ficha: 2081

Fecha: 25 de marzo Lugar: S/L.

Descripción: Carta dirigida a Rafael Lozano del Comité Directivo, en la cual acusa de recibido las listas de firmas y los \$10 que se enviaron a Armando Téllez.

Observaciones: Mecanuscrito en buen estado y con firma. El documento presenta otro folio el 3687.

Fondo: ARA

Sección: Militante cristero

Subsección: L.N.D.L.R., C.D y C.E.

Serie: Correspondencia y administración.

Caja: 7

Expediente: 27

Documento: 2897

Foja: 1f

Folio: 2081

N° de ficha: 2082

Fecha: S/F Lugar: S/L.

Descripción: Nota en la cual se menciona que se remite una lista de nombres que se cree que no esté en la listas que se enviaron.

Observaciones: Manuscrito manchado, con letra poco legible y con firma. El documento presenta otro folio el 3688.

Fondo: ARA

Sección: Militante cristero

Subsección: L.N.D.L.R., C.D y C.E.

Serie: Correspondencia y administración.

Caja: 7

Expediente: 27

Documento: 2898

Foja: 1/2f

Folio: 2082

N° de ficha: 2083

Fecha: 27 de marzo de 1926 Lugar: Michoacán.

Descripción: Continuación del documento anterior. Carta dirigida a Francisco González de Vicente López, en la cual se le informa que adjunta una lista de nombres de personas que no sabe si están en la lista de firmas que se envió con anterioridad.

Observaciones: Manuscrito con tinta tenue, con letra poco legible y con firma. El documento presenta otro folio el 3689.

Fondo: ARA

Sección: Militante cristero

Subsección: L.N.D.L.R., C.D y C.E.

Serie: Correspondencia y administración.

Caja: 7

Expediente: 27

Documento: 2898

Foja: 2/2f

Folio: 2083

N° de ficha: 2084

Fecha: 30 de marzo de 1926 Lugar: D.F.

Descripción: Carta dirigida Rafael Ceniceros del Diputado M., en la cual desea saber quién es la persona a cuyo cargo está la Liga en Aguascalientes, así como su dirección.

Observaciones: Mecanuscrito en buen estado y con firma. El documento presenta otro folio el 3690.

Fondo: ARA

Sección: Militante cristero

Subsección: L.N.D.L.R., C.D y C.E.

Serie: Correspondencia y administración.

Caja: 7

Expediente: 27

Documento: 2899

Foja: 1f

Folio: 2084

N° de ficha: 2085

Fecha: 31 de marzo de 1926 Lugar: D.F.

Descripción: Carta dirigida a Manuel Peza de J. Navarro, en la cual le informa que le adjunta algunas hojas de firma de acuerdo con la circular e igual mandó el mismo número de firmas adhiriéndose a los católicos de Guadalajara.

Observaciones: Mecanuscrito en buen estado y con firma. El documento presenta otro folio el 3691.

Fondo: ARA

Sección: Militante cristero

Subsección: L.N.D.L.R., C.D y C.E.

Serie: Correspondencia y administración.

Caja: 7

Expediente: 27

Documento: 2900

Foja: 1f

Folio: 2085

N° de ficha: 2086

Fecha: S/F Lugar: S/L.

Descripción: Lista de zonas, delegaciones regionales y jefaturas locales.

Observaciones: Mecanuscrito en buen estado y con firma. El documento presenta otro folio el 3692.

Fondo: ARA

Sección: Militante cristero

Subsección: L.N.D.L.R., C.D y C.E.

Serie: Correspondencia y administración.

Caja: 7

Expediente: 27

Documento: 2901

Foja: 1f

Folio: 2086

N° de ficha: 2087

Fecha: 30 de abril de 1926 Lugar: Temascalzingo.

Descripción: Acta de instalación de la Liga Nacional de Defensa Religiosa.

Observaciones: Mecanuscrito en buen estado y con varias firmas. El documento presenta otro folio el 3693.

Fondo: ARA

Sección: Militante cristero

Subsección: L.N.D.L.R., C.D y C.E.

Serie: Correspondencia y administración.

Caja: 7

Expediente: 27

Documento: 2902

Foja: 1f

Folio: 2087

N° de ficha: 2088

Fecha: 5 de abril de 1926 Lugar: D.F.

Descripción: Carta dirigida a Rafael Ceniceros del Diputado M., en la cual llama a fundar la Liga en la Península Yucateca ya que ha tenido acercamientos con algunas personas que se muestran interesados.

Observaciones: Mecanuscrito en buen estado y con varias firmas. El documento presenta otro folio el 3694.

Fondo: ARA

Sección: Militante cristero

Subsección: L.N.D.L.R., C.D y C.E.

Serie: Correspondencia y administración.

Caja: 7

Expediente: 27

Documento: 2903

Foja: 1f

Folio: 2088

N° de ficha: 2089

Fecha: 6 de abril de 1926 Lugar: Guanajuato.

Descripción: Carta dirigida a Manuel de la Peza de J.C., en la cual le informa que ha no podido con el cometido de organizar el comité local, por lo que le solicita unos ejemplares de reglamentos y circulares para que pueda continuar con los trabajos.

Observaciones: Mecanuscrito en buen estado y con firma. El documento presenta otro folio el 3695.

Fondo: ARA

Sección: Militante cristero

Subsección: L.N.D.L.R., C.D y C.E.

Serie: Correspondencia y administración.

Caja: 7

Expediente: 27

Documento: 2904

Foja: 1f

Folio: 2089

N° de ficha: 2090

Fecha: 5 de abril Lugar: S/L.

Descripción: Carta dirigida a Agustín Escobar del secretario particular, en la cual lo felicita por el trabajo y los informes enviados y se ha tomado nota de la dirección para enviar la correspondencia.

Observaciones: Mecanuscrito en buen estado y sin firma. El documento presenta otro folio el 3696.

Fondo: ARA

Sección: Militante cristero

Subsección: L.N.D.L.R., C.D y C.E.

Serie: Correspondencia y administración.

Caja: 7

Expediente: 27

Documento: 2905

Foja: 1f

Folio: 2090

N° de ficha: 2091

Fecha: 5 de abril Lugar: S/L.

Descripción: Carta dirigida a José Vales de Pedro Rosales, en la cual le agradece el trabajo realizado y el intento de promoción de la Liga en distintas partes, le solicita que envíe a las oficinas el nombre de un candidato para Delegado Regional.

Observaciones: Mecanuscrito en buen estado y sin firma. El documento presenta otro folio el 3697.

Fondo: ARA

Sección: Militante cristero

Subsección: L.N.D.L.R., C.D y C.E.

Serie: Correspondencia y administración.

Caja: 7

Expediente: 27

Documento: 2906

Foja: 1f

Folio: 2091

N° de ficha: 2092

Fecha: 8 de abril Lugar: S/L.

Descripción: Carta dirigida a Edelmiro Traslosheros del Comité Directivo, en la cual se le informa que el Delegado Regional de Aguascalientes es el Sr. J.P. Codina y le pide que se comunique con él.

Observaciones: Mecanuscrito en buen estado y sin firma. El documento presenta otro folio el 3698.

Fondo: ARA

Sección: Militante cristero

Subsección: L.N.D.L.R., C.D y C.E.

Serie: Correspondencia y administración.

Caja: 7

Expediente: 27

Documento: 2907

Foja: 1f

Folio: 2092

N° de ficha: 2093

Fecha: 10 de abril de 1926 Lugar: S/L.

Descripción: Carta dirigida a Pedro Rosales de J. García, en la cual le informa que se presentó en Temascalcingo para asesorar los trabajos de fundación de la Liga y le menciona que ya no se quiso esperar más tiempo a que el comité lo aprobara por lo que les informa sobre el asunto.

Observaciones: Mecanuscrito en buen estado y con firma. El documento presenta otro folio el 3699.

Fondo: ARA

Sección: Militante cristero

Subsección: L.N.D.L.R., C.D y C.E.

Serie: Correspondencia y administración.

Caja: 7

Expediente: 27

Documento: 2908

Foja: 1f

Folio: 2093

N° de ficha: 2094

Fecha: 12 de abril de 1926 Lugar: S.L.P.

Descripción: Carta dirigida a Rafal Ceniceros de Daniel Berrones, en la cual le informa que la Liga Católica quiere adherirse a la Liga Nacional de Defensa Religiosa bajo el carácter de confederada

Observaciones: Mecanuscrito en buen estado y con firma. El documento presenta otro folio el 3700.

Fondo: ARA

Sección: Militante cristero

Subsección: L.N.D.L.R., C.D y C.E.

Serie: Correspondencia y administración.

Caja: 7

Expediente: 27

Documento: 2909

Foja: 1f

Folio: 2094

N° de ficha: 2095

Fecha: 13 de abril de 1926 Lugar: Michoacán.

Descripción: Carta de Vicente López, en la cual informa que aún no se ha nombrado jefe local y ya se remitieron los nombres de los candidatos, los trabajos de organización continúan pero no se ha avanzado mucho ya que sólo se han realizado tres reuniones.

Observaciones: Manuscrito en buen estado, con letra poco legible y con firma. El documento presenta otro folio el 3701.

Fondo: ARA

Sección: Militante cristero

Subsección: L.N.D.L.R., C.D y C.E.

Serie: Correspondencia y administración.

Caja: 7

Expediente: 27

Documento: 2910

Foja: 1f

Folio: 2095

N° de ficha: 2096

Fecha: 13 de abril de 1926 Lugar: Jalpa.

Descripción: Carta dirigida a Pedro Rosales de Y. Muñoz, en la cual le solicita más tarjetas con el fin de seguir ayudando a la organización y adjunta un giro postal por \$13.

Observaciones: Manuscrito en buen estado, con letra poco legible y con firma. El documento presenta otro folio el 3702.

Fondo: ARA

Sección: Militante cristero

Subsección: L.N.D.L.R., C.D y C.E.

Serie: Correspondencia y administración.

Caja: 7

Expediente: 27

Documento: 2911

Foja: 1f

Folio: 2096

N° de ficha: 2097

Fecha: 14 de abril d 1926 Lugar: México.

Descripción: Carta dirigida a R. Ceniceros de Lascurain, en la cual le adjunta la adhesión de la U.D.C.M a la Liga y se está trabajando en la formación de la Liga en distintas poblaciones.

Observaciones: Mecanuscrito en buen estado y con firma. El documento presenta otro folio el 3703.

Fondo: ARA

Sección: Militante cristero

Subsección: L.N.D.L.R., C.D y C.E.

Serie: Correspondencia y administración.

Caja: 7

Expediente: 27

Documento: 2912

Foja: 1f

Folio: 2097

N° de ficha: 2098

Fecha: S/F Lugar: S/L.

Descripción: Carta dirigida a los inspectores de zona de Manuel de la Peza, en la cual se les informa que el siguiente mes se espera celebrar una junta con los inspectores de zona y los delegados regionales por lo que suplica saber si están dispuestos a asistir.

Observaciones: Mecanuscrito en buen estado y sin firma. El documento presenta otro folio el 3704.

Fondo: ARA

Sección: Militante cristero

Subsección: L.N.D.L.R., C.D y C.E.

Serie: Correspondencia y administración.

Caja: 7

Expediente: 27

Documento: 2913

Foja: 1f

Folio: 2098

N° de ficha: 2099

Fecha: 16 de abril de 1926 Lugar: D.F.

Descripción: Carta dirigida a Rafael Ceniceros de Manuel de la Peza, en la cual le menciona que le adjunta peticiones a la comisión permanente y desea saber si tiene ejemplares en blanco que le pueda enviar.

Observaciones: Mecanuscrito en buen estado y sin firma. El documento presenta otro folio el 3705.

Fondo: ARA

Sección: Militante cristero

Subsección: L.N.D.L.R., C.D y C.E.

Serie: Correspondencia y administración.

Caja: 7

Expediente: 27

Documento: 2914

Foja: 1f

Folio: 2099

N° de ficha: 2100

Fecha: 17 de abril de 1926 Lugar: Jiquilpan.

Descripción: Carta dirigida a Manuel de la Peza de Salvador Orozco, en la cual le informa que se reunieron las personas para dar principio a la fundación de la Liga y se formó la mesa directiva y le solicita ponerlo en contacto con el Delegado Regional para seguir con los trabajos.

Observaciones: Mecanuscrito en buen estado y con firma. El documento presenta otro folio el 3706.

Fondo: ARA

Sección: Militante cristero

Subsección: L.N.D.L.R., C.D y C.E.

Serie: Correspondencia y administración.

Caja: 7

Expediente: 27

Documento: 2915

Foja: 1f

Folio: 2100

N° de ficha: 2101

Fecha: 18 de abril de 1926 Lugar: Michoacán.

Descripción: Carta dirigida al Comité Directivo de Maximiano Germán, en la cual informa que aún prevalecen las dificultades para organizar a la población pero se sigue trabajando, en cuanto a la carta pastoral del mitrado de Huejutla se harán copias para comenzar la distribución.

Observaciones: Mecanuscrito en buen estado y con firma. El documento presenta otro folio el 3707.

Fondo: ARA

Sección: Militante cristero

Subsección: L.N.D.L.R., C.D y C.E.

Serie: Correspondencia y administración.

Caja: 7 Expediente: 27 Documento: 2916 Foja: 1f Folio: 2101

N° de ficha: 2102

Fecha: 18 de abril de 1926 Lugar: Aguascalientes.

Descripción: Carta dirigida a P Rosales de P Córdoba, en la cual le informa que con respeto al referéndum #7 ya se tienen 15, 000 firmas y la circular #8 quedará cumplida en todas sus partes.

Observaciones: Mecanuscrito en buen estado y con firma. El documento presenta otro folio el 3708.

Fondo: ARA

Sección: Militante cristero

Subsección: L.N.D.L.R., C.D y C.E.

Serie: Correspondencia y administración.

Caja: 7 Expediente: 27 Documento: 2917 Foja: 1f Folio: 2102

N° de ficha: 2103

Fecha: 18 de abril de 1926 Lugar: Aguascaliente.

Descripción: Carta dirigida a P Rosales de P Córdoba, en la cual le informa que la Unión Popular se juntó con la oficina central la semana pasada, además le agradece que lo hayan nombrado Delegado Regional de Aguascalientes de la Liga.

Observaciones: Mecanuscrito en buen estado y con firma. El documento presenta otro folio el 3709.

Fondo: ARA

Sección: Militante cristero

Subsección: L.N.D.L.R., C.D y C.E.

Serie: Correspondencia y administración.

Caja: 7 Expediente: 27 Documento: 2918 Foja: 1f Folio: 2103

N° de ficha: 2104

Fecha: 19 de abril de 1926 Lugar: Puebla.

Descripción: Carta dirigida de la Delegación Regional de H. Loras, en la cual le informa que se han presentado bastantes dificultades entre las jefaturas locales, le menciona que entre los anexos de propaganda se adjuntó la carta pastoras de Mons. Manríquez.

Observaciones: Mecanuscrito en buen estado y con firma. El documento presenta otro folio el 3710.

Fondo: ARA

Sección: Militante cristero

Subsección: L.N.D.L.R., C.D y C.E.

Serie: Correspondencia y administración.

Caja: 7 Expediente: 27 Documento: 2919 Foja: 1f Folio: 2104

N° de ficha: 2105

Fecha: 19 de abril de 1926 Lugar: Pachuca.

Descripción: Carta dirigida a Manuel de la Peza de Arnulfo Osorno, en la cual le informa que ha salido bajo fianza y que espera concurrir a las juntas y espera que tanto el Sr. Téllez como el Sr. Rosales hayan recibido los paquetes con tarjetas.

Observaciones: Mecanuscrito en buen estado y con firma. El documento presenta otro folio el 3711.

Fondo: ARA

Sección: Militante cristero

Subsección: L.N.D.L.R., C.D y C.E.

Serie: Correspondencia y administración.

Caja: 7 Expediente: 27 Documento: 2920 Foja: 1f Folio: 2105

N° de ficha: 2106

Fecha: 20 de abril de 1926 Lugar: Guanajuato.

Descripción: Carta dirigida a Pedro Rosales de Mateo López, en la cual le informa que ya se cumplió el tercer acuerdo de la circular #5 y le informa que ha terminado la recolección de firmas para el referéndum entre las cuales figuran algunas de niños de poca edad.

Observaciones: Mecanuscrito en buen estado y con firma. El documento presenta otro folio el 3712.

Fondo: ARA

Sección: Militante cristero

Subsección: L.N.D.L.R., C.D y C.E.

Serie: Correspondencia y administración.

Caja: 7 Expediente: 27 Documento: 2921 Foja: 1f Folio: 2106

N° de ficha: 2107

Fecha: 20 de abril de 1926 Lugar: S/L.

Descripción: Carta dirigida al Comité Directivo de la Jefatura Local de Parras, en la cual informa que se recibió la circular #8 pero no se ha realizado nada ya que no hay Jefe Local, además es complicado ya que se están consignado a muchas personas entre ellas el remitente.

Observaciones: Manuscrito manchado, con letra poco legible y sin firma. El documento presenta otro folio el 3713.

Fondo: ARA

Sección: Militante cristero

Subsección: L.N.D.L.R., C.D y C.E.

Serie: Correspondencia y administración.

Caja: 7 Expediente: 27 Documento: 2922 Foja: 1f Folio: 2107

N° de ficha: 2108

Fecha: S/F Lugar: S/L.

Descripción: Continuación del documento anterior. Carta de F Guzmán, en la cual informa que ya recibió la carta pastoral.

Observaciones: Manuscrito manchado, con letra poco legible y con firma. El documento presenta otro folio el 3714.

Fondo: ARA

Sección: Militante cristero

Subsección: L.N.D.L.R., C.D y C.E.

Serie: Correspondencia y administración.

Caja: 7 Expediente: 27 Documento: 2922 Foja: 1f Folio: 2108

N° de ficha: 2109

Fecha: 20 de abril de 1926 Lugar: D.F.

Descripción: Carta dirigida al Comité Directivo de R. Vega, en la cual informa que acaba de recibir la circular #8 pero debido a la ineficiencia de la organización no ha podido organizar bien los trabajos, por ello se estará poniendo de acuerdo directamente con la jefatura local.

Observaciones: Mecanuscrito en buen estado y con firma. El documento presenta otro folio el 3715.

Fondo: ARA

Sección: Militante cristero

Subsección: L.N.D.L.R., C.D y C.E.

Serie: Correspondencia y administración.

Caja: 7 Expediente: 27 Documento: 2923 Foja: 1f Folio: 2109

N° de ficha: 2110

Fecha: 20 de abril de 1926 Lugar: León.

Descripción: Carta dirigida a Edmundo Belmonte de H. Navarro, en la cual le menciona que habló con el Dr. Elizondo y le comentó que le llegó la información y que ha comenzado a distribuir la propaganda.

Observaciones: Manuscrito manchado, con letra poco legible y con firma. El documento presenta otro folio el 3716.

Fondo: ARA

Sección: Militante cristero

Subsección: L.N.D.L.R., C.D y C.E.

Serie: Correspondencia y administración.

Caja: 7 Expediente: 27 Documento: 2924 Foja: 1f Folio: 2110

N° de ficha: 2111

Fecha: 21 de abril de 1926 Lugar: Chihuahua.

Descripción: Carta dirigida a Pedro Rosales de Agustín Escobar, en la cual acusa de recibido de la circular de A.C.J.M., y se le dará debida atención.

Observaciones: Mecanuscrito en buen estado y sin firma. El documento presenta otro folio el 3717.

Fondo: ARA

Sección: Militante cristero

Subsección: L.N.D.L.R., C.D y C.E.

Serie: Correspondencia y administración.

Caja: 7 Expediente: 27 Documento: 2925 Foja: 1f Folio: 2111

N° de ficha: 2112

Fecha: 21 de abril Lugar: S/L.

Descripción: Carta dirigida a José Ruíz del Comité Directivo, en la cual se informa que se ha instituido una Jefatura Local de la cual será el Jefe Local a reserva de la ratificación del Delegado Regional.

Observaciones: Mecanuscrito en buen estado y sin firma. El documento presenta otro folio el 3718.

Fondo: ARA

Sección: Militante cristero

Subsección: L.N.D.L.R., C.D y C.E.

Serie: Correspondencia y administración.

Caja: 7 Expediente: 27 Documento: 2926 Foja: 1f Folio: 2112

N° de ficha: 2113

Fecha: 21 de abril de 1926 Lugar: Sahuayo.

Descripción: Carta dirigida a Pedro Rosales de Magdaleno Cervantes, en la cual acusa que ha recibido la circular 8 y que se han iniciado los trabajos preparativos y pide una dirección para poderse comunicar con el Delegado Regional.

Observaciones: Manuscrito manchado, con letra poco legible y con firma. El documento presenta otro folio el 3719.

Fondo: ARA

Sección: Militante cristero

Subsección: L.N.D.L.R., C.D y C.E.

Serie: Correspondencia y administración.

Caja: 7 Expediente: 27 Documento: 2927 Foja: 1f Folio: 2113

N° de ficha: 2114

Fecha: 21 de abril Lugar: Toluca.

Descripción: Carta dirigida a Ángel Arriaga del Comité Directivo, en la cual le informa que en Temascalcingo se ha establecido un grupo local siendo el Jefe Local José Ruíz y quiere saber si le llegaron las dos últimas cartas.

Observaciones: Mecanuscrito en buen estado y sin firma. El documento presenta otro folio el 3720.

Fondo: ARA

Sección: Militante cristero

Subsección: L.N.D.L.R., C.D y C.E.

Serie: Correspondencia y administración.

Caja: 7

Expediente: 27

Documento: 2928

Foja: 1f

Folio: 2114

N° de ficha: 2115

Fecha: 21 de abril Lugar: El Oro.

Descripción: Carta dirigida a Luis Flores del Comité Directivo, en la cual informa que ya se ha establecido la Liga en Temascalcingo y le menciona que los oficio dirigidos a Ramón Ruíz y Manuel de la Peza si los recibió y que ya hay Delegado Regional.

Observaciones: Mecanuscrito en buen estado y sin firma. El documento presenta otro folio el 3721.

Fondo: ARA

Sección: Militante cristero

Subsección: L.N.D.L.R., C.D y C.E.

Serie: Correspondencia y administración.

Caja: 7

Expediente: 27

Documento: 2929

Foja: 1f

Folio: 2115

N° de ficha: 2116

Fecha: 24 de abril de 1926 Lugar: México.

Descripción: Carta dirigida a Manuel de la Peza de Camilo Suárez, en la cual acusa de recibido sobre las peticiones y le menciona que no ha tenido comunicación con el Delegado Regional.

Observaciones: Manuscrito manchado, con letra poco legible y con firma. El documento presenta otro folio el 3722.

Fondo: ARA

Sección: Militante cristero

Subsección: L.N.D.L.R., C.D y C.E.

Serie: Correspondencia y administración.

Caja: 7

Expediente: 27

Documento: 2930

Foja: 1f

Folio: 2116

N° de ficha: 2117

Fecha: 21 de abril Lugar: Guadalajara.

Descripción: Carta dirigida a Anacleto González Flores del Comité Directivo, en la cual le solicita un ejemplar de los estatutos de la Unión Popular y espera que le haya llegado la última información.

Observaciones: Mecanuscrito en buen estado y sin firma. El documento presenta otro folio el 3723.

Fondo: ARA

Sección: Militante cristero

Subsección: L.N.D.L.R., C.D y C.E.

Serie: Correspondencia y administración.

Caja: 7

Expediente: 27

Documento: 2931

Foja: 1f

Folio: 2117

N° de ficha: 2118

Fecha: 21 de abril Lugar: S/L.

Descripción: Carta dirigida a Daniel Berrones del Comité Directivo, en la cual lo felicita por los trabajos y le solicita la lista de los candidatos a Delegado Regional.

Observaciones: Mecanuscrito en buen estado y sin firma. El documento presenta otro folio el 3724.

Fondo: ARA

Sección: Militante cristero

Subsección: L.N.D.L.R., C.D y C.E.

Serie: Correspondencia y administración.

Caja: 7

Expediente: 27

Documento: 2932

Foja: 1f

Folio: 2118

N° de ficha: 2119

Fecha: 21 de abril Lugar: Guanajuato.

Descripción: Carta dirigida a Josefina B. de Camacho del Comité Directivo, en la cual acusa de recibido sobre el oficio núm. 3 y sobre la adhesión del centro U.D.C.M. a la Liga.

Observaciones: Mecanuscrito en buen estado y sin firma. El documento presenta otro folio el 3725.

Fondo: ARA

Sección: Militante cristero

Subsección: L.N.D.L.R., C.D y C.E.

Serie: Correspondencia y administración.

Caja: 7

Expediente: 27

Documento: 2933

Foja: 1f

Folio: 2119

N° de ficha: 2120

Fecha: 21 de abril Lugar: Guanajuato.

Descripción: Carta dirigida a Alberto Camacho del Jefe de la Organización, en la cual está enterado de que ha sido nombrado Delegado Regional y se le adjuntan circulares, instructivos y reglamentos.

Observaciones: Mecanuscrito en buen estado y sin firma. El documento presenta otro folio el 3726.

Fondo: ARA

Sección: Militante cristero

Subsección: L.N.D.L.R., C.D y C.E.

Serie: Correspondencia y administración.

Caja: 7

Expediente: 27

Documento: 2934

Foja: 1f

Folio: 2120

N° de ficha: 2121

Fecha: 21 de abril de 1926 Lugar: Hacienda "El Coyote".

Descripción: Carta dirigida a Manuel de la Peza de Jesús Ramírez, en la cual acusa de recibido sobre la circular 8 y la carta del Ilustrísimo Manríquez y Zárate.

Observaciones: Mecanuscrito en buen estado y con firma. El documento presenta otro folio el 3727.

Fondo: ARA

Sección: Militante cristero

Subsección: L.N.D.L.R., C.D y C.E.

Serie: Correspondencia y administración.

Caja: 7

Expediente: 27

Documento: 2935

Foja: 1f

Folio: 2121

N° de ficha: 2122

Fecha: 21 de abril de 1926 Lugar: S/L.

Descripción: Carta dirigida a George Johson de Juan Méndez, en la cual le informa que aún no ha comenzado los trabajos para establecer la Liga ya que ha tenido algunos inconvenientes, le solicita que le mande el libro

Observaciones: Manuscrito manchado, con letra poco legible y con firma. El documento presenta otro folio el 3728.

Fondo: ARA

Sección: Militante cristero

Subsección: L.N.D.L.R., C.D y C.E.

Serie: Correspondencia y administración.

Caja: 7

Expediente: 27

Documento: 2936

Foja: 1f

Folio: 2122

N° de ficha: 2123

Fecha: S/F Lugar: S/L.

Descripción: Carta dirigida a la Liga Nacional de Defensa Religiosa de Nicolás Hernández, en la cual acusa de recibido sobre la circular 8 y ya está el padrón de los jefes locales, además informa que se han mandado varias listas de firmas.

Observaciones: Mecanuscrito en buen estado y con firma. El documento presenta otro folio el 3729.

Fondo: ARA

Sección: Militante cristero

Subsección: L.N.D.L.R., C.D y C.E.

Serie: Correspondencia y administración.

Caja: 7

Expediente: 26

Documento: 2937

Foja: 1f

Folio: 2123

N° de ficha: 2124

Fecha: 21 de abril Lugar: S/L.

Descripción: Carta dirigida a Elena Lascurai del Comité Directivo, en la cual informa que se recibió el último oficio y ya se tomó nota sobre la Sra. López.

Observaciones: Mecanuscrito en buen estado y sin firma. El documento presenta otro folio el 3730.

Fondo: ARA

Sección: Militante cristero

Subsección: L.N.D.L.R., C.D y C.E.

Serie: Correspondencia y administración.

Caja: 7

Expediente: 27

Documento: 2938

Foja: 1f

Folio: 2124

N° de ficha: 2125

Fecha: 22 de abril Lugar: Puebla.

Descripción: Carta dirigida a Herminio Nuño del Comité Directivo, en la cual acusa de recibido sobre el oficio 168, las listas de firmas y envía las lista de las jefaturas.

Observaciones: Mecanuscrito en buen estado y sin firma. El documento presenta otro folio el 3731.

Fondo: ARA

Sección: Militante cristero

Subsección: L.N.D.L.R., C.D y C.E.

Serie: Correspondencia y administración.

Caja: 7

Expediente: 27

Documento: 2939

Foja: 1f

Folio: 2125

N° de ficha: 2126

Fecha: 22 de abril de 1926 Lugar: Nayarit.

Descripción: Carta dirigida a Pedro Rosales de Rojas Monrroy, en la cual acusa de recibido sobre la circular 7 y 8, se van a aplicar las instrucciones, además se adhiere y felicita al Obispo de Huejutla.

Observaciones: Mecanuscrito en buen estado y sin firma. El documento presenta otro folio el 3732.

Fondo: ARA

Sección: Militante cristero

Subsección: L.N.D.L.R., C.D y C.E.

Serie: Correspondencia y administración.

Caja: 7

Expediente: 27

Documento: 2940

Foja: 1f

Folio: 2126

N° de ficha: 2127

Fecha: S/F Lugar: S/L.

Descripción: Carta dirigida al Obispo de Huejutla de Rojas Monrroy, en la cual se adhieren a él debido a su carta pastoral.

Observaciones: Mecanuscrito en buen estado y con firma. El documento presenta otro folio el 3733.

Fondo: ARA

Sección: Militante cristero

Subsección: L.N.D.L.R., C.D y C.E.

Serie: Correspondencia y administración.

Caja: 7

Expediente: 27

Documento: 2941

Foja: 1f

Folio: 2127

N° de ficha: 2128

Fecha: 22 de abril de 1926 Lugar: Guanajuato.

Descripción: Carta dirigida al Comité Directivo de Zeferino Reyes, en la cual acusa de recibido sobre la circular núm. 6 y se cumplió en todas sus partes.

Observaciones: Mecanuscrito en buen estado y con firma. El documento presenta otro folio el 3734.

Fondo: ARA

Sección: Militante cristero

Subsección: L.N.D.L.R., C.D y C.E.

Serie: Correspondencia y administración.

Caja: 7

Expediente: 27

Documento: 2942

Foja: 1f

Folio: 2128

N° de ficha: 2129

Fecha: 23 de abril de 1926 Lugar: S/L.

Descripción: Carta dirigida al Comité Directivo de Manuel Montaña, en la cual acusa de recibido sobre los documentos enviados, informa que ha juntado algunas firmas que enviará junto con los informes.

Observaciones: Manuscrito manchado, con letra poco legible y con firma. El documento presenta otro folio el 3735.

Fondo: ARA

Sección: Militante cristero

Subsección: L.N.D.L.R., C.D y C.E.

Serie: Correspondencia y administración.

Caja: 7

Expediente: 27

Documento: 2943

Foja: 1f

Folio: 2129

N° de ficha: 2130

Fecha: 23 de abril Lugar: Michoacán.

Descripción: Carta dirigida a Mariano Germán del Comité Directivo, en la cual se le informa que se ve difícil poder reimprimir la carta pastoral de Huejutla debido a que es muy costosa y Sr. Téllez se encuentra enfermo por lo que se ha atrasado un poco el trabajo.

Observaciones: Mecanuscrito en buen estado y sin firma. El documento presenta otro folio el 3736.

Fondo: ARA

Sección: Militante cristero

Subsección: L.N.D.L.R., C.D y C.E.

Serie: Correspondencia y administración.

Caja: 7

Expediente: 27

Documento: 2944

Foja: 1f

Folio: 2130

N° de ficha: 2131

Fecha: 23 de abril de 1926 Lugar: Toluca.

Descripción: Carta dirigida a Pedro Rosales de Ángel Arriaga, en la cual acusa de recibido sobre la circular núm. 8 y ya se están trabajando en cumplir todos sus puntos, se han tenido contratiempos ya que fueron presos junto con el jefe de la guarnición y se les dio libertad, lo que los atrasó.

Observaciones: Mecanuscrito en buen estado y con firma. El documento presenta otro folio el 3737.

Fondo: ARA

Sección: Militante cristero

Subsección: L.N.D.L.R., C.D y C.E.

Serie: Correspondencia y administración.

Caja: 7

Expediente: 27

Documento: 2945

Foja: 1f

Folio: 2131

N° de ficha: 2132

Fecha: 23 de abril de 1926 Lugar: Toluca.

Descripción: Carta dirigida a Manuel de la Peza de Ángel Arriaga, en la cual lamenta no haber podido ir a la conferencia ya que se encontró procesado por el delito de rebelión.

Observaciones: Mecanuscrito en buen estado y con firma. El documento presenta otro folio el 3738.

Fondo: ARA

Sección: Militante cristero

Subsección: L.N.D.L.R., C.D y C.E.

Serie: Correspondencia y administración.

Caja: 7

Expediente: 27

Documento: 2946

Foja: 1f

Folio: 2132

N° de ficha: 2133

Fecha: 23 de abril de 1926 Lugar: D.F.

Descripción: Carta dirigida a Rafael Cenicerros de J.M., en la cual le menciona que en un reciente viaje por algunos estados varios miembros solicitaron reglamentos e instrucciones para poder trabajar, además el Sr. Sixto Guerrero le comentó que aún no ha recibido el nombramiento oficial.

Observaciones: Mecanuscrito manchado y con firma. El documento presenta otro folio el 3739.

Fondo: ARA

Sección: Militante cristero

Subsección: L.N.D.L.R., C.D y C.E.

Serie: Correspondencia y administración.

Caja: 7

Expediente: 27

Documento: 2947

Foja: 1f

Folio: 2133

N° de ficha: 2134

Fecha: 23 de abril de 1926 Lugar: D.F.

Descripción: Carta dirigida a Rafael Ceniceros de J.M., en la cual le informa que le adjunta ocho hojas con firmas de los vecinos de la Ciudad de Morelia solicitando la modificación a los artículos de la Constitución a efecto de dejar establecida la verdadera libertad religiosa.
Observaciones: Mecanuscrito en buen estado y con firma. El documento presenta otro folio el 3740.

Fondo: ARA

Sección: Militante cristero

Subsección: L.N.D.L.R., C.D y C.E.

Serie: Correspondencia y administración.

Caja: 7

Expediente: 27

Documento: 2948

Foja: 1f

Folio: 2134

N° de ficha: 2135

Fecha: 24 de abril de 1926 Lugar: Michoacán.

Descripción: Carta dirigida al Sr. Secretario de Bernardo Parra, en la cual le informa que recibió la circular #8 y que ya se está trabajando en ella, pero han tenido problemas en reunirse debido a las autoridades del pueblo.

Observaciones: Manuscrito en buen estado, con letra poco legible y con firma. El documento presenta otro folio el 3741.

Fondo: ARA

Sección: Militante cristero

Subsección: L.N.D.L.R., C.D y C.E.

Serie: Correspondencia y administración.

Caja: 7

Expediente: 27

Documento: 2949

Foja: 1f

Folio: 2135

N° de ficha: 2136

Fecha: 28 de abril de 1926 Lugar: San Julián.

Descripción: Carta dirigida al Comité Directivo de Vicente Jiménez, en la cual acusa de recibido sobre la circular #8, ya se está poniendo de acuerdo con la comisión peramente para la recolección de firmas.

Observaciones: Manuscrito en buen estado, con letra poco legible y con firma. El documento presenta otro folio el 3742.

Fondo: ARA

Sección: Militante cristero

Subsección: L.N.D.L.R., C.D y C.E.

Serie: Correspondencia y administración.

Caja: 7

Expediente: 27

Documento: 2950

Foja: 1f

Folio: 2136

N° de ficha: 2137

Fecha: 25 de abril de 1926 Lugar: Salamanca.

Descripción: Carta dirigida a Pedro Rosales de Juan B., en la cual cusa de recibido sobre la circular #8 y los ejemplares de los periódicos, junto con los esqueletos de las hojas de la comisión peramente y le informa que hace días le envió rollos con 600 firmas.

Observaciones: Manuscrito en buen estado, con letra poco legible y con firma. El documento presenta otro folio el 3743.

Fondo: ARA

Sección: Militante cristero

Subsección: L.N.D.L.R., C.D y C.E.

Serie: Correspondencia y administración.

Caja: 7

Expediente: 27

Documento: 2951

Foja: 1f

Folio: 2137

N° de ficha: 2138

Fecha: 26 de abril Lugar: Ixtlan.

Descripción: Carta dirigida a Vicente López de Pedro Rosales, en la cual le informa que en la población se ha establecido la Liga y ya se ha nombrado a un Jefe Local provisional pero lamentablemente no se ha tenido contacto por parte de la delegación Regional.

Observaciones: Mecanuscrito en buen estado y con firma. El documento presenta otro folio el 3744.

Fondo: ARA

Sección: Militante cristero

Subsección: L.N.D.L.R., C.D y C.E.

Serie: Correspondencia y administración.

Caja: 7

Expediente: 27

Documento: 2952

Foja: 1f

Folio: 2138

N° de ficha: 2139

Fecha: 26 de abril Lugar: S/L.

Descripción: Carta dirigida a Bernardo Cano del Comité Directivo, en la cual se le informa que ha sido nombrado Delegado Regional de Yucatán.

Observaciones: Mecanuscrito en buen estado y con firma. El documento presenta otro folio el 3745.

Fondo: ARA

Sección: Militante cristero

Subsección: L.N.D.L.R., C.D y C.E.

Serie: Correspondencia y administración.

Caja: 7

Expediente: 27

Documento: 2953

Foja: 1f

Folio: 2139

N° de ficha: 2140

Fecha: 26 de abril de 1926 Lugar: Jalpa.

Descripción: Carta dirigida a Pedro rosales de José Gutiérrez, en la cual acusa de recibido sobre la circular #8 y ya están cumpliendo con lo que señala, ya se felicitó al Obispo de Huejutla y se cumplió con el número de firmas.

Observaciones: Manuscrito en buen estado, con letra poco legible y con firma. El documento presenta otro folio el 3746.

Fondo: ARA

Sección: Militante cristero

Subsección: L.N.D.L.R., C.D y C.E.

Serie: Correspondencia y administración.

Caja: 7

Expediente: 27

Documento: 2954

Foja: 1f

Folio: 2140

N° de ficha: 2141

Fecha: 27 de abril de 1926 Lugar: D.F.

Descripción: Carta dirigida a Pedro R. de J.G., en la cual le informa que hace un mes le envió un expediente con firmas, además le acusa de recibido sobre la circular #8 y envía los documentos para el congreso, únicamente falta por recoger las ultimas firmas de los documentos.

Observaciones: Manuscrito en buen estado, con letra poco legible y con firma. El documento presenta otro folio el 3747.

Fondo: ARA

Sección: Militante cristero

Subsección: L.N.D.L.R., C.D y C.E.

Serie: Correspondencia y administración.

Caja: 7

Expediente: 27

Documento: 2955

Foja: 1f

Folio: 2141

N° de ficha: 2142

Fecha: 27 de abril Lugar: Pachuca.

Descripción: Carta dirigida a Arnulfo Osorno del Comité Directivo, en la cual se le agradece su disposición para asistir a la conferencia, y se le informa que no llegó el paquete.

Observaciones: Mecanuscrito en buen estado y sin firma. El documento presenta otro folio el 3748.

Fondo: ARA

Sección: Militante cristero

Subsección: L.N.D.L.R., C.D y C.E.

Serie: Correspondencia y administración.

Caja: 7

Expediente: 27

Documento: 2956

Foja: 1f

Folio: 2142

N° de ficha: 2143

Fecha: 27 de abril de 1926 Lugar: D.F.

Descripción: Carta dirigida a Rafael Ceniceros del diputado M., en la cual le informa que le remite dos paquetes con 31 pliegos de firmas de vecinos de Yucatán en la que se solicita la modificación a la Constitución.

Observaciones: Mecanuscrito en buen estado y con firma. El documento presenta otro folio el 3749.

Fondo: ARA

Sección: Militante cristero

Subsección: L.N.D.L.R., C.D y C.E.

Serie: Correspondencia y administración.

Caja: 7

Expediente: 27

Documento: 2957

Foja: 1f

Folio: 2143

N° de ficha: 2144

Fecha: 27 de abril de 1926 Lugar: D.F.

Descripción: Carta dirigida a Rafael Ceniceros del diputado M., en la cual le informa que le adjunta dos pliegos de firmas de vecinos de Guanajuato en la que se solicita la modificación a la Constitución.

Observaciones: Mecanuscrito en buen estado y con firma. El documento presenta otro folio el 3750.

Fondo: ARA

Sección: Militante cristero

Subsección: L.N.D.L.R., C.D y C.E.

Serie: Correspondencia y administración.

Caja: 7

Expediente: 27

Documento: 2958

Foja: 1f

Folio: 2144

N° de ficha: 2145

Fecha: 28 de abril Lugar: Moroleón.

Descripción: Carta dirigida a Mateo López del Comité Directivo, en la cual se le acusa de recibido sobre el número de firmantes para el referéndum, y le informa que las firmas irregulares obtenidas en Tepehuanes según lo confirma El País únicamente se debe en que se adelantaron a la legalización.

Observaciones: Mecanuscrito en buen estado y sin firma. El documento presenta otro folio el 3751.

Fondo: ARA

Sección: Militante cristero

Subsección: L.N.D.L.R., C.D y C.E.

Serie: Correspondencia y administración.

Caja: 7

Expediente: 27

Documento: 2959

Foja: 1f

Folio: 2145

N° de ficha: 2146

Fecha: 28 de abril Lugar: Durango.

Descripción: Carta dirigida a Juan N. del Comité Directivo, en la cual se le informa que por ningún motivo se pida permiso a la autoridad para establecer la Liga y le solicita que en lo futuro se diga al Delegado Regional.

Observaciones: Mecanuscrito en buen estado y sin firma. El documento presenta otro folio el 3752.

Fondo: ARA

Sección: Militante cristero

Subsección: L.N.D.L.R., C.D y C.E.

Serie: Correspondencia y administración.

Caja: 7

Expediente: 27

Documento: 2960

Foja: 1f

Folio: 2146

N° de ficha: 2147

Fecha: 28 de abril Lugar: S/L.

Descripción: Carta dirigida a F. Guzmán del Comité Directivo, en la cual le comenta que los sinsabores que ha tenido se deben a que los enemigos de la causa están respondiendo y no es momento de bajar la guardia.

Observaciones: Mecanuscrito en buen estado y sin firma. El documento presenta otro folio el 3753.

Fondo: ARA

Sección: Militante cristero

Subsección: L.N.D.L.R., C.D y C.E.

Serie: Correspondencia y administración.

Caja: 7

Expediente: 27

Documento: 2961

Foja: 1f

Folio: 2147

N° de ficha: 2148

Fecha: 28 de abril de 1926 Lugar: D.F.

Descripción: Carta dirigida a Pedro Rosales de J Collado, en la cual le informa que ha depositado dos legajos con firmas en los cuales carecen de algunos datos como domicilio y un firma por ser más un padrón debido a que mucha de la población es analfabeta.

Observaciones: Mecanuscrito en buen estado y con firma. El documento presenta otro folio el 3754.

Fondo: ARA

Sección: Militante cristero

Subsección: L.N.D.L.R., C.D y C.E.

Serie: Correspondencia y administración.

Caja: 7

Expediente: 27

Documento: 2962

Foja: 1f

Folio: 2148

N° de ficha: 2149

Fecha: 28 de abril Lugar: Puebla.

Descripción: Carta dirigida a Roberto Vega del Comité Directivo, en la cual acusa de recibido sobre la circular núm. 8 y le informa que no han llegado los pliegos de firmas.

Observaciones: Mecanuscrito en buen estado y sin firma. El documento presenta otro folio el 3755.

Fondo: ARA

Sección: Militante cristero

Subsección: L.N.D.L.R., C.D y C.E.

Serie: Correspondencia y administración.

Caja: 7

Expediente: 27

Documento: 2963

Foja: 1f

Folio: 2149

N° de ficha: 2150

Fecha: 28 de abril Lugar: Durango.

Descripción: Carta dirigida a Nicolás Hernández del Comité Directivo, en la cual acusa de recibido sobre la llegada de las listas del referéndum.

Observaciones: Mecanuscrito en buen estado y sin firma. El documento presenta otro folio el 3756.

Fondo: ARA

Sección: Militante cristero

Subsección: L.N.D.L.R., C.D y C.E.

Serie: Correspondencia y administración.

Caja: 7

Expediente: 27

Documento: 2964

Foja: 1f

Folio: 2150

N° de ficha: 2151

Fecha: 28 de abril Lugar: Oaxaca.

Descripción: Carta dirigida a Manuel Collada del Comité Directivo, en la cual se le informa que están enterados del progreso en Oaxaca y se le solicita la lista de las jefaturas locales.

Observaciones: Mecanuscrito en buen estado y sin firma. El documento presenta otro folio el 3757.

Fondo: ARA

Sección: Militante cristero

Subsección: L.N.D.L.R., C.D y C.E.

Serie: Correspondencia y administración.

Caja: 7

Expediente: 27

Documento: 2965

Foja: 1f

Folio: 2151

N° de ficha: 2152

Fecha: 28 de abril Lugar: Chihuahua

Descripción: Carta dirigida a Agustín Escobar del Comité Directivo, en la cual le solicita la lista completa de las 36 jefaturas y lamenta no poder enviarle el número de la "vanguardia" por estar agotado.

Observaciones: Mecanuscrito en buen estado y sin firma. El documento presenta otro folio el 3758.

Fondo: ARA

Sección: Militante cristero

Subsección: L.N.D.L.R., C.D y C.E.

Serie: Correspondencia y administración.

Caja: 7

Expediente: 27

Documento: 2966

Foja: 1f

Folio: 2152

N° de ficha: 2153

Fecha: 28 de abril Lugar: Michoacán.

Descripción: Carta dirigida a Bernardo Parra del Comité Directivo, en la cual le informa que se acordó en la última sesión enviar a una persona a la Delegación Regional del Estado ya que no están cumpliendo con su trabajo.

Observaciones: Mecanuscrito en buen estado y sin firma. El documento presenta otro folio el 3759.

Fondo: ARA

Sección: Militante cristero

Subsección: L.N.D.L.R., C.D y C.E.

Serie: Correspondencia y administración.

Caja: 7

Expediente: 27

Documento: 2967

Foja: 1f

Folio: 2153

N° de ficha: 2154

Fecha: 28 de abril Lugar: Toluca.

Descripción: Carta dirigida a Ángel Arriaga del Comité Directivo, en la cual se le informa que ya se sabe que ha quedado impuesto el Comité Directivo en la localidad y se le pide un informe más detallado.

Observaciones: Mecanuscrito en buen estado y sin firma. El documento presenta otro folio el 3760.

Fondo: ARA

Sección: Militante cristero

Subsección: L.N.D.L.R., C.D y C.E.

Serie: Correspondencia y administración.

Caja: 7

Expediente: 27

Documento: 2968

Foja: 1f

Folio: 2154

N° de ficha: 2155

Fecha: 28 de abril Lugar: Tampico.

Descripción: Carta dirigida a Sixto Rodríguez del Comité Directivo, en la cual se le informa que se le ha enviado el nombramiento para que no tenga más deficiencias en los trabajos de organización y le agradece el trabajo realizado.

Observaciones: Mecanuscrito en buen estado y sin firma. El documento presenta otro folio el 3761.

Fondo: ARA

Sección: Militante cristero

Subsección: L.N.D.L.R., C.D y C.E.

Serie: Correspondencia y administración.

Caja: 7

Expediente: 27

Documento: 2969

Foja: 1f

Folio: 2155

N° de ficha: 2156

Fecha: 28 de abril Lugar: Tamaulipas.

Descripción: Carta dirigida a Sixto Rodríguez del Comité Directivo, en la cual se le informa que ha sido nombrado Delegado regional del Estado de Tamaulipas.

Observaciones: Mecanuscrito en buen estado y sin firma. El documento presenta otro folio el 3762.

Fondo: ARA

Sección: Militante cristero

Subsección: L.N.D.L.R., C.D y C.E.

Serie: Correspondencia y administración.

Caja: 7

Expediente: 27

Documento: 2970

Foja: 1f

Folio: 2156

N° de ficha: 2157

Fecha: 28 de abril Lugar: Ucareo.

Descripción: Carta dirigida a Camilo Suárez del Comité Directivo, en la cual se le informa que al igual que él se quejan con justicia de las jefaturas locales de Michoacán y por ello pronto ira una persona en busca de alguien que acepte la Delegación.

Observaciones: Mecanuscrito manchado, decolorado y sin firma. El documento presenta otro folio el 3763.

Fondo: ARA

Sección: Militante cristero

Subsección: L.N.D.L.R., C.D y C.E.

Serie: Correspondencia y administración.

Caja: 7

Expediente: 27

Documento: 2971

Foja: 1f

Folio: 2157

N° de ficha: 2158

Fecha: 29 de abril de 1926 Lugar: Guadalajara.

Descripción: Carta dirigida a Miguel M. de la Mora de Virginio Sánchez, en la cual se le suplique que se digne influir con quien corresponda para que la "Liga Nacional de Defensa Religiosa" acepte en su lugar el nombre y forma de la "Unión Popular".

Observaciones: Mecanuscrito en buen estado y con firma. El documento presenta otro folio el 3764.

Fondo: ARA

Sección: Militante cristero

Subsección: L.N.D.L.R., C.D y C.E.

Serie: Correspondencia y administración.

Caja: 7

Expediente: 27

Documento: 2972

Foja: 1f

Folio: 2158

N° de ficha: 2159

Fecha: 29 de abril Lugar: Cotija.

Descripción: Carta dirigida a Habran Mendoza del Comité Directivo, en la cual se le informa que han quedado al tanto de la instauración de la Liga en la población de Cotija Michoacán y se le pide que nombren a un Jefe Local.

Observaciones: Mecanuscrito en buen estado y sin firma. El documento presenta otro folio el 3765.

Fondo: ARA

Sección: Militante cristero

Subsección: L.N.D.L.R., C.D y C.E.

Serie: Correspondencia y administración.

Caja: 7

Expediente: 27

Documento: 2973

Foja: 1f

Folio: 2159

N° de ficha: 2160

Fecha: 29 de abril de 1926 Lugar: Guadalajara.

Descripción: Carta dirigida a Alfredo Méndez, de Virginio Sánchez, en la cual se le suplique que se digne influir con quien corresponda para que la "Liga Nacional de Defensa Religiosa" acepte en su lugar el nombre y forma de la "Unión Popular".

Observaciones: Mecanuscrito ligeramente decolorado y con firma. El documento presenta otro folio el 3766.

Fondo: ARA

Sección: Militante cristero

Subsección: L.N.D.L.R., C.D y C.E.

Serie: Correspondencia y administración.

Caja: 7

Expediente: 27

Documento: 2974

Foja: 1f

Folio: 2160

N° de ficha: 2161

Fecha: 30 de abril Lugar: Chihuahua.

Descripción: Carta dirigida a Martín Jurado el Comité Directivo, en la cual le menciona que se toma nota de la buena intención de asistir a la conferencia pero por ausencia del Sr. Peza aún no es posible fijar fecha.

Observaciones: Mecanuscrito ligeramente decolorado y sin firma. El documento presenta otro folio el 3767.

Fondo: ARA

Sección: Militante cristero

Subsección: L.N.D.L.R., C.D y C.E.

Serie: Correspondencia y administración.

Caja: 7

Expediente: 27

Documento: 2975

Foja: 1f

Folio: 2161

N° de ficha: 2162

Fecha: 30 de abril Lugar: Sahuayo.

Descripción: carta dirigida a Magdaleno Cervantes del Comité Directivo, en la cual se le informa que ya se han tomado medidas sobre el asunto del Delegado Regional de Michoacán y pocos días se le informará quien ocupará el cargo.

Observaciones: Mecanuscrito ligeramente decolorado y sin firma. El documento presenta otro folio el 3768.

Fondo: ARA

Sección: Militante cristero

Subsección: L.N.D.L.R., C.D y C.E.

Serie: Correspondencia y administración.

Caja: 7

Expediente: 27

Documento: 2976

Foja: 1f

Folio: 2162

N° de ficha: 2163

Fecha: 30 de abril de 1926 Lugar: D.F.

Descripción: Carta dirigida a Ángel Arriaga del Comité Directivo, en la cual se le informa que aún no hay fecha exacta de la reunión y que es injusto y lamentable el proceso que se le lleva, pero no se le considera impío.

Observaciones: Mecanuscrito en buen estado y con firma. El documento presenta otro folio el 3769.

Fondo: ARA

Sección: Militante cristero

Subsección: L.N.D.L.R., C.D y C.E.

Serie: Correspondencia y administración.

Caja: 7

Expediente: 27

Documento: 2977

Foja: 1f

Folio: 2163

N° de ficha: 2164

Fecha: 30 de abril de 1926 Lugar: D.F.

Descripción: Carta dirigida a Domingo Lino del Comité Ejecutivo, en la cual se le informa que para comenzar con los trabajos de organización se debe crear una mesa directiva la cual propondrá ante el comité ejecutivo a una persona para ocupar el puesto de comisario local y juntar el mayor número posible de adhesiones y cuotas voluntarias para los gastos crecidos de la Liga.

Observaciones: Mecanuscrito en buen estado y sin firma. El documento presenta otro folio el 3770.

Fondo: ARA

Sección: Militante cristero

Subsección: L.N.D.L.R., C.D y C.E.

Serie: Correspondencia y administración.

Caja: 7

Expediente: 27

Documento: 2978

Foja: 1f

Folio: 2164

N° de ficha: 2165

Fecha: 30 de abril Lugar: Nayarit.

Descripción: Carta dirigida a Cruz Rojas Monroy del Comité Directivo, en la cual se le solicita que active la recolección de firmas para el referéndum y en breve se le enviaran números de la "Vanguardia".

Observaciones: Mecanuscrito en buen estado y sin firma. El documento presenta otro folio el 3771.

Fondo: ARA

Sección: Militante cristero

Subsección: L.N.D.L.R., C.D y C.E.

Serie: Correspondencia y administración.

Caja: 7 Expediente: 27 Documento: 2979 Foja: 1f Folio: 2165

N° de ficha: 2166

Fecha: 30 de abril de 1926 Lugar: Pachuca.

Descripción: Carta dirigida a Pedro Rosales de Arnulfo Osorno, en la cual le informa que aunque se ha hablado de la aprehensión del Obispo de Huejutla a él no le ha llegado nada y le menciona que el vicario capitular de la diócesis fue llamado por el juez de distrito por rehusarse a proporcionar los datos estadístico referente al número de sacerdotes y nacionalidad.

Observaciones: Mecanuscrito manchado, decolorado y con firma. El documento presenta otro folio el 3772.

Fondo: ARA

Sección: Militante cristero

Subsección: L.N.D.L.R., C.D y C.E.

Serie: Correspondencia y administración.

Caja: 7 Expediente: 27 Documento: 2980 Foja: 1f Folio: 2166

N° de ficha: 2167

Fecha: 30 de abril Lugar: Guanajuato.

Descripción: Carta dirigida a J. Vázquez del Comité Directivo, en la cual se le felicita por los trabajos e informes realizados y se le informa que se recibieron las firmas.

Observaciones: Mecanuscrito en buen estado y sin firma. El documento presenta otro folio el 3773.

Fondo: ARA

Sección: Militante cristero

Subsección: L.N.D.L.R., C.D y C.E.

Serie: Correspondencia y administración.

Caja: 7 Expediente: 27 Documento: 2981 Foja: 1f Folio: 2167

N° de ficha: 2168

Fecha: 30 de abril Lugar: Jalisco.

Descripción: Carta dirigida a Vicente Jiménez del Comité Directivo, en la cual se le informa que se recibió la carta en la cual informa sobre las jefaturas locales.

Observaciones: Mecanuscrito en buen estado y sin firma. El documento presenta otro folio el 3774.

Fondo: ARA

Sección: Militante cristero

Subsección: L.N.D.L.R., C.D y C.E.

Serie: Correspondencia y administración.

Caja: 7 Expediente: 27 Documento: 2982 Foja: 1f Folio: 2168

N° de ficha: 2169

Fecha: S/F Lugar: S/L.

Descripción: Carta dirigida a José de Jesús Manríquez y Zarate del sub comité de la L.N.D.R., en la cual se adhieren a su doctrina expuesta en su carta pastoral.

Observaciones: Mecanuscrito en buen estado y sin firma. El documento presenta otro folio el 3775.

Fondo: ARA

Sección: Militante cristero

Subsección: L.N.D.L.R., C.D y C.E.

Serie: Correspondencia y administración.

Caja: 7 Expediente: 27 Documento: 2983 Foja: 1f Folio: 2169

N° de ficha: 2170

Fecha: 1 de mayo de 1926 Lugar: D.F.

Descripción: Carta dirigida al Comité Ejecutivo del Francisco Rueda, en la cual le informa que debido a la persecución de carácter político que sufre no ha podido realizar los trabajos que le corresponden por lo que le solicita que extienda el nombramiento de Delegado a otra persona.

Observaciones: Mecanuscrito manchado, decolorado y con firma. El documento presenta otro folio el 3776.

Fondo: ARA

Sección: Militante cristero

Subsección: L.N.D.L.R., C.D y C.E.

Serie: Correspondencia y administración.

Caja: 7

Expediente: 27

Documento: 2984

Foja: 1f

Folio: 2170

N° de ficha: 2171

Fecha: 1 de mayo de 1926 Lugar: D.F.

Descripción: Carta dirigida a Arturo Valenzuela del Comité Directivo, en la cual lo nombran Delegado Regional de Michoacán.

Observaciones: Mecanuscrito manchado, decolorado y con firma. El documento presenta otro folio el 3777.

Fondo: ARA

Sección: Militante cristero

Subsección: L.N.D.L.R., C.D y C.E.

Serie: Correspondencia y administración.

Caja: 7

Expediente: 27

Documento: 2985

Foja: 1f

Folio: 2171

N° de ficha: 2172

Fecha: S/F Lugar: S/L.

Descripción: Comité Directivo, circular #9, en la cual se informa que mediante la carta pastoral que ha dirigido el episcopado mexicano se han fijado las normas a seguir.

Observaciones: Mecanuscrito manchado, decolorado y con firma. El documento presenta otro folio el 3778.

Fondo: ARA

Sección: Militante cristero

Subsección: L.N.D.L.R., C.D y C.E.

Serie: Correspondencia y administración.

Caja: 7

Expediente: 27

Documento: 2986

Foja: 1/4f

Folio: 2172

N° de ficha: 2173

Fecha: S/F Lugar: S/L.

Descripción: Continuación del documento anterior. Se solicita que este documento se imprima en la prensa de la Liga y que se lea la carta pastoral en reuniones públicas y privadas.

Observaciones: Mecanuscrito manchado, decolorado y con firma. El documento presenta otro folio el 3779.

Fondo: ARA

Sección: Militante cristero

Subsección: L.N.D.L.R., C.D y C.E.

Serie: Correspondencia y administración.

Caja: 7

Expediente: 27

Documento: 2986

Foja: 2/4f

Folio: 2173

N° de ficha: 2174

Fecha: S/F Lugar: S/L.

Descripción: Continuación del documento anterior. El centro del Distrito Federal deberá proceder con discreción para preparar la elección de candidatos a Diputados al Congreso de la Unión para que se presenten no como candidatos de la Liga sino independientes.

Observaciones: Mecanuscrito manchado, decolorado y con firma. El documento presenta otro folio el 3780.

Fondo: ARA

Sección: Militante cristero

Subsección: L.N.D.L.R., C.D y C.E.

Serie: Correspondencia y administración.

Caja: 7

Expediente: 27

Documento: 2986

Foja: 3/4f

Folio: 2174

N° de ficha: 2175

Fecha: 1 de mayo de 1926 Lugar: D.F.

Descripción: Continuación del documento anterior. Se mencionan nuevas direcciones para que no se intercepte la correspondencia.

Observaciones: Mecanuscrito manchado, decolorado y con firma. El documento presenta otro folio el 3781.

Fondo: ARA

Sección: Militante cristero

Subsección: L.N.D.L.R., C.D y C.E.

Serie: Correspondencia y administración.

Caja: 7

Expediente: 27

Documento: 2986

Foja: 4/4f

Folio: 2175

N° de ficha: 2176

Fecha: 2 de mayo de 1926 Lugar: Coquimatlán.

Descripción: Carta dirigida al Comité Directivo del Jefe Local, en la cual se le informa que se recibió la circular y que se le remiten tres hojas con firmas de varones según lo indicado y que se están realizando los trabajos.

Observaciones: Mecanuscrito en buen estado y sin firma. El documento presenta otro folio el 3782.

Fondo: ARA

Sección: Militante cristero

Subsección: L.N.D.L.R., C.D y C.E.

Serie: Correspondencia y administración.

Caja: 7

Expediente: 27

Documento: 2987

Foja: 1f

Folio: 2176

N° de ficha: 2177

Fecha: 3 de mayo de 1926 Lugar: Huejutla.

Descripción: Carta dirigida a Rafael Ceniceros y Villareal del Obispo de Huejutla, en la cual le informa que está circulando un periódico llamando "El intransigente" el cual ha hecho varias publicaciones llenas de calumnias, mentiras y en contra de él.

Observaciones: Mecanuscrito en buen estado y sin firma. El documento presenta otro folio el 3783.

Fondo: ARA

Sección: Militante cristero

Subsección: L.N.D.L.R., C.D y C.E.

Serie: Correspondencia y administración.

Caja: 7

Expediente: 27

Documento: 2988

Foja: 1/2f

Folio: 2177

N° de ficha: 2178

Fecha: S/F Lugar: S/L.

Descripción: Continuación del documento anterior. Le menciona que urge que la Liga tome cartas en el asunto para prevenir a la opinión nacional.

Observaciones: Mecanuscrito en buen estado y sin firma. El documento presenta otro folio el 3784.

Fondo: ARA

Sección: Militante cristero

Subsección: L.N.D.L.R., C.D y C.E.

Serie: Correspondencia y administración.

Caja: 7

Expediente: 27

Documento: 2988

Foja: 2/2f

Folio: 2178

N° de ficha: 2179

Fecha: 3 de mayo de 1926 Lugar: D.F.

Descripción: Carta dirigida al Comité Directivo del Delegado Regional, en la cual informa que las 10 jefaturas locales han quedado cubiertas y le solicita material para seguir trabajando pues ya no tiene tarjetas, reglamentos, papel timbrado y propagandas.

Observaciones: Mecanuscrito en buen estado y con firma. El documento presenta otro folio el 3785.

Fondo: ARA

Sección: Militante cristero

Subsección: L.N.D.L.R., C.D y C.E.

Serie: Correspondencia y administración.

Caja: 7

Expediente: 27

Documento: 2989

Foja: 1f

Folio: 2179

N° de ficha: 2180

Fecha: 3 de mayo de 1926 Lugar: D.F.

Descripción: Carta dirigida al Comité Directivo del Delegado Regional, en la cual informa que han sido expedidos nombramientos y se ha fundado la Liga en San Ángel.

Observaciones: Mecanuscrito en buen estado y con firma. El documento presenta otro folio el 3786.

Fondo: ARA

Sección: Militante cristero

Subsección: L.N.D.L.R., C.D y C.E.

Serie: Correspondencia y administración.

Caja: 7

Expediente: 27

Documento: 2990

Foja: 1f

Folio: 2180

N° de ficha: 2181

Fecha: 4 de mayo de 1926 Lugar: Zacatecas.

Descripción: Carta dirigida a José Ma. Gutiérrez del Comité Directivo, en la cual lo felicitan por los informes enviados.

Observaciones: Mecanuscrito en buen estado y sin firma. El documento presenta otro folio el 3787.

Fondo: ARA

Sección: Militante cristero

Subsección: L.N.D.L.R., C.D y C.E.

Serie: Correspondencia y administración.

Caja: 7

Expediente: 27

Documento: 2991

Foja: 1f

Folio: 2181

N° de ficha: 2182

Fecha: 4 de mayo de 1926 Lugar: Guanajuato.

Descripción: Carta dirigida a Santiago Amador del Comité Directivo, en la cual le informa que se revió la cantidad por \$4.30.

Observaciones: Mecanuscrito en buen estado y sin firma. El documento presenta otro folio el 3788.

Fondo: ARA

Sección: Militante cristero

Subsección: L.N.D.L.R., C.D y C.E.

Serie: Correspondencia y administración.

Caja: 7

Expediente: 27

Documento: 2992

Foja: 1f

Folio: 2182

N° de ficha: 2183

Fecha: 4 de mayo de 1926 Lugar: Guanajuato.

Descripción: Carta dirigida a Gregorio Espínola del Comité Directivo, en la cual le informa que se recibió el giro postal por \$4.30.

Observaciones: Mecanuscrito en buen estado y sin firma. El documento presenta otro folio el 3789.

Fondo: ARA

Sección: Militante cristero

Subsección: L.N.D.L.R., C.D y C.E.

Serie: Correspondencia y administración.

Caja: 7

Expediente: 27

Documento: 2993

Foja: 1f

Folio: 2183

N° de ficha: 2184

Fecha: 4 de mayo de 1926 Lugar: Sinaloa.

Descripción: Carta dirigida a Jesús Montoya del Comité Directivo, en la cual le mencionan que ya se recibió su carta y que ya saben de las personas adheridas.

Observaciones: Mecanuscrito en buen estado y sin firma. El documento presenta otro folio el 3790.

Fondo: ARA

Sección: Militante cristero

Subsección: L.N.D.L.R., C.D y C.E.

Serie: Correspondencia y administración.

Caja: 7

Expediente: 27

Documento: 2994

Foja: 1f

Folio: 2184

N° de ficha: 2185

Fecha: 4 de mayo de 1926 Lugar: Coahuila.

Descripción: Carta dirigida a Jesús Ma. Dávila del Comité Directivo, en la cual se le informa que aún no hay fecha para la conferencia pero estarán en contacto para infórmale la fecha.

Observaciones: Mecanuscrito en buen estado y sin firma. El documento presenta otro folio el 3791.

Fondo: ARA

Sección: Militante cristero

Subsección: L.N.D.L.R., C.D y C.E.

Serie: Correspondencia y administración.

Caja: 7

Expediente: 27

Documento: 2995

Foja: 1f

Folio: 2185

N° de ficha: 2186

Fecha: 4 de mayo de 1926 Lugar: México.

Descripción: Carta dirigida a Edelmiro Traslosheros de Pedro Rosales, en la cual se le informa que se han recibido sus cartas y se tomará nota de todos los asuntos.

Observaciones: Mecanuscrito en buen estado y con firma. El documento presenta otro folio el 3792.

Fondo: ARA

Sección: Militante cristero

Subsección: L.N.D.L.R., C.D y C.E.

Serie: Correspondencia y administración.

Caja: 7

Expediente: 27

Documento: 2996

Foja: 1f

Folio: 2186

N° de ficha: 2187

Fecha: a de mayo de 1926 Lugar: San Luis Potosí.

Descripción: Carta en la cual se habla de cambiar el nombre de la Liga por Unión Popular. Se desconoce el remitente y el destinatario.

Observaciones: Mecanuscrito en buen estado y con firma. El documento presenta otro folio el 3793.

Fondo: ARA

Sección: Militante cristero

Subsección: L.N.D.L.R., C.D y C.E.

Serie: Correspondencia y administración.

Caja: 7

Expediente: 27

Documento: 2997

Foja: 1f

Folio: 2187

N° de ficha: 2188

Fecha: 6 de mayo de 1926 Lugar: Guanajuato.

Descripción: Carta dirigida al Comité Ejecutivo de Francisco Santana, en la cual se informa que en la localidad hay un sindicato de obreros católicos y varios elementos han mostrado interés en formar parte de la organización, por lo que cree conveniente que se hable con ellos.

Observaciones: Mecanuscrito en buen estado y con firma. El documento presenta otro folio el 3794.

Fondo: ARA

Sección: Militante cristero

Subsección: L.N.D.L.R., C.D y C.E.

Serie: Correspondencia y administración.

Caja: 7

Expediente: 27

Documento: 2998

Foja: 1f

Folio: 2188

N° de ficha: 2189

Fecha: 6 de mayo de 1926 Lugar: S/L.

Descripción: Carta dirigida al Secretario Particular de Alfredo Núñez, en la cual le informa que recibió la circular 8 pero que solo no puede juntar las firmas necesarias pues necesita ayuda para organizar los trabajos y espera que se a brinden.

Observaciones: Manuscrito manchado, con letra poco legible y con firma. El documento presenta otro folio el 3795.

Fondo: ARA

Sección: Militante cristero

Subsección: L.N.D.L.R., C.D y C.E.

Serie: Correspondencia y administración.

Caja: 7

Expediente: 27

Documento: 2999

Foja: 1f

Folio: 2189

N° de ficha: 2190

Fecha: 7 de mayo de 1926 Lugar: D.F.

Descripción: Carta dirigida a Arturo Valenzuela del Comité Directivo, en la cual se le informa que no se ha recibido acuse sobre el nombramiento de delegado, por lo que se espera que no tarde en responder para poner a comenzar con los trabajos y comunicarse con todos los Jefes Locales.

Observaciones: Mecanuscrito en buen estado y sin firma. El documento presenta otro folio el 3796.

Fondo: ARA

Sección: Militante cristero

Subsección: L.N.D.L.R., C.D y C.E.

Serie: Correspondencia y administración.

Caja: 7

Expediente: 26

Documento: 3000

Foja: 1f

Folio: 2190

N° de ficha: 2191

Fecha: 7 de mayo de 1926 Lugar: D.F.

Descripción: Carta dirigida a Luis G. Ruíz del Comité Directivo, en la cual se le informa que se ha acordado entregarle la inspección de la zona #7.

Observaciones: Mecanuscrito en buen estado y sin firma. El documento presenta otro folio el 3797.

Fondo: ARA

Sección: Militante cristero

Subsección: L.N.D.L.R., C.D y C.E.

Serie: Correspondencia y administración.

Caja: 7

Expediente: 27

Documento: 3001

Foja: 1f

Folio: 2191

N° de ficha: 2192

Fecha: 7 de mayo de 1926 Lugar: D.F.

Descripción: Carta dirigida a Armando Téllez del Comité Directivo, en la cual se le informa que se ha acordado entregarle la inspección de la zona #7.

Observaciones: Mecanuscrito en buen estado y sin firma. El documento presenta otro folio el 3798.

Fondo: ARA

Sección: Militante cristero

Subsección: L.N.D.L.R., C.D y C.E.

Serie: Correspondencia y administración.

Caja: 7

Expediente: 27

Documento: 3002

Foja: 1f

Folio: 2192

N° de ficha: 2193

Fecha: 7 de mayo de 1926 Lugar: D.F.

Descripción: Carta dirigida a Francisco González del Comité Directivo, en la cual se le informa que ha sido nombrado Delegado Regional del Distrito Federal.

Observaciones: Mecanuscrito en buen estado y sin firma. El documento presenta otro folio el 3799.

Fondo: ARA

Sección: Militante cristero

Subsección: L.N.D.L.R., C.D y C.E.

Serie: Correspondencia y administración.

Caja: 7

Expediente: 27

Documento: 3003

Foja: 1f

Folio: 2193

N° de ficha: 2194

Fecha: 7 de mayo de 1926 Lugar: D.F.

Descripción: Carta dirigida a Rafael Ceniceros de Manuel de la Peza, en la cual solicita hojas para las firmas pues en Irapuato no se han podido terminar con la colecta por la falta de estas.

Observaciones: Mecanuscrito en buen estado y con firma. El documento presenta otro folio el 3800.

Fondo: ARA

Sección: Militante cristero

Subsección: L.N.D.L.R., C.D y C.E.

Serie: Correspondencia y administración.

Caja: 7

Expediente: 27

Documento: 3004

Foja: 1f

Folio: 2194

N° de ficha: 2195

Fecha: 7 de mayo de 1926 Lugar: D.F.

Descripción: Carta dirigida a Rafael Ceniceros de Manuel de la Peza, en la cual espera que acuse de recibido sobre los ejemplares de firmas de Jalisco.

Observaciones: Mecanuscrito en buen estado y con firma. El documento presenta otro folio el 3801.

Fondo: ARA

Sección: Militante cristero

Subsección: L.N.D.L.R., C.D y C.E.

Serie: Correspondencia y administración.

Caja: 7

Expediente: 27

Documento: 3005

Foja: 1f

Folio: 2195

N° de ficha: 2196

Fecha: 10 de mayo de 1926 Lugar: D.F.

Descripción: Carta dirigida a Francisco Rueda del Comité Directivo, en la cual aceptan con profunda tristeza su petición.

Observaciones: Mecanuscrito en buen estado y sin firma. El documento presenta otro folio el 3802.

Fondo: ARA

Sección: Militante cristero

Subsección: L.N.D.L.R., C.D y C.E.

Serie: Correspondencia y administración.

Caja: 7

Expediente: 27

Documento: 3006

Foja: 1f

Folio: 2196

N° de ficha: 2197

Fecha: 10 de mayo de 1926 Lugar: México.

Descripción: Carta dirigida a Ángel Arriaga de Pedro Rosales, en la cual le informa que le envía el bulto con las circulares correspondientes a las jefaturas locales para que cada Delegado Regional las reparta y se cumpla con las disposiciones establecidas.

Observaciones: Mecanuscrito en buen estado y con firma. El documento presenta otro folio el 3803.

Fondo: ARA

Sección: Militante cristero

Subsección: L.N.D.L.R., C.D y C.E.

Serie: Correspondencia y administración.

Caja: 7

Expediente: 27

Documento: 3007

Foja: 1f

Folio: 2197

N° de ficha: 2198

Fecha: S/F Lugar: S/L.

Descripción: Carta dirigida al Comité Directivo de Armando Téllez, en la cual menciona que ha quedado enterado que debe entregar la Delegación Regional del Distrito Federal.

Observaciones: Mecanuscrito manchado, decolorado y con firma. El documento presenta otro folio el 3804.

Fondo: ARA

Sección: Militante cristero

Subsección: L.N.D.L.R., C.D y C.E.

Serie: Correspondencia y administración.

Caja: 7

Expediente: 27

Documento: 3008

Foja: 1f

Folio: 2198

N° de ficha: 2199

Fecha: 11 de mayo de 1926 Lugar: S.L.P.

Descripción: Carta dirigida al Comité Ejecutivo de Daniel Berrones, en la cual agradecen haber aceptado trabajar con la Liga Popular Católica Potosina para fortalecer el trabajo y lograr la victoria religiosa.

Observaciones: Mecanuscrito manchado, decolorado y con firma. El documento presenta otro folio el 3805.

Fondo: ARA

Sección: Militante cristero

Subsección: L.N.D.L.R., C.D y C.E.

Serie: Correspondencia y administración.

Caja: 7

Expediente: 27

Documento: 3009

Foja: 1f

Folio: 2199

N° de ficha: 2200

Fecha: 11 de mayo de 1926 Lugar: México.

Descripción: Carta dirigida a Teófilo Pizano del Comité Directivo, en la cual se le nombra Delegado Regional de Colima.

Observaciones: Mecanuscrito manchado, decolorado y con firma. El documento presenta otro folio el 3806.

Fondo: ARA

Sección: Militante cristero

Subsección: L.N.D.L.R., C.D y C.E.

Serie: Correspondencia y administración.

Caja: 7

Expediente: 27

Documento: 3010

Foja: 1f

Folio: 2200

N° de ficha: 2201

Fecha: 11 de mayo de 1926 Lugar: Méjico.

Descripción: Carta dirigida a Rafael Ceniceros de A. Quijano, en la cual le informa que el padre J. B. Durnad ha pedido datos para poder armar un libro y que conozcan el trabajo en E.U.

Observaciones: Mecanuscrito en buen estado y con firma. El documento presenta otro folio el 3807.

Fondo: ARA

Sección: Militante cristero

Subsección: L.N.D.L.R., C.D y C.E.

Serie: Correspondencia y administración.

Caja: 7

Expediente: 27

Documento: 3011

Foja: 1f

Folio: 2201

N° de ficha: 2202

Fecha: 11 de mayo de 1926 Lugar: Méjico.

Descripción: Carta dirigida a Rafael Ceniceros de A. Quijano, en la cual le informa que la Unión de Damas Católicas ha enviado la propuesta de hacer un plebiscito para el pueblo y al mismo tiempo saturar al pueblo del contenido del artículo 39.

Observaciones: Mecanuscrito en buen estado y con firma. El documento presenta otro folio el 3808.

Fondo: ARA

Sección: Militante cristero

Subsección: L.N.D.L.R., C.D y C.E.

Serie: Correspondencia y administración.

Caja: 7

Expediente: 27

Documento: 3012

Foja: 1f

Folio: 2202

N° de ficha: 2203

Fecha: S/F Lugar: S/L.

Descripción: Carta dirigida al Comité Ejecutivo de Arnulfo Osorno, en la cual le solicita más tarjetas y que de los 90, 000 habitantes de Pachuca no se ha recogido un centavo de cuota ni ha habido una sola persona que cumpla con deberes como Jefe Local.

Observaciones: Mecanuscrito en buen estado y con firma. El documento presenta otro folio el 3809.

Fondo: ARA

Sección: Militante cristero

Subsección: L.N.D.L.R., C.D y C.E.

Serie: Correspondencia y administración.

Caja: 7

Expediente: 27

Documento: 3013

Foja: 1f

Folio: 2203

N° de ficha: 2204

Fecha: 12 de mayo de 1926 Lugar: México.

Descripción: Carta dirigida a Miguel Palomar del Comité Directivo, en la cual le informa que como Durango no ha enviado una terna para Delegado Regional todos los asuntos los ha realizado el secretario y han sido reconocidas las nuevas jefaturas locales.

Observaciones: Mecanuscrito en buen estado y con firma. El documento presenta otro folio el 3810.

Fondo: ARA

Sección: Militante cristero

Subsección: L.N.D.L.R., C.D y C.E.

Serie: Correspondencia y administración.

Caja: 7

Expediente: 27

Documento: 3014

Foja: 1f

Folio: 2204

N° de ficha: 2205

Fecha: 12 de mayo de 1926 Lugar: México.

Descripción: Carta dirigida a Manuel de la Peza del Comité Directivo, en la cual le informa que se ha enviado la terna para Delegado Regional de Chihuahua y han sido reconocidas las jefaturas locales.

Observaciones: Mecanuscrito en buen estado y sin firma. El documento presenta otro folio el 3811.

Fondo: ARA

Sección: Militante cristero

Subsección: L.N.D.L.R., C.D y C.E.

Serie: Correspondencia y administración.

Caja: 7

Expediente: 27

Documento: 3015

Foja: 1f

Folio: 2205

N° de ficha: 2206

Fecha: 12 de mayo de 1926 Lugar: Colima.

Descripción: Carta dirigida a Francisco Rueda de Pedro Rosales, en la cual se le informa que se acepta su renuncia como Delegado Regional de Colima.

Observaciones: Mecanuscrito en buen estado y con firma. El documento presenta otro folio el 3812.

Fondo: ARA

Sección: Militante cristero

Subsección: L.N.D.L.R., C.D y C.E.

Serie: Correspondencia y administración.

Caja: 7

Expediente: 27

Documento: 3016

Foja: 1f

Folio: 2206

N° de ficha: 2207

Fecha: 18 de mayo de 1926 Lugar: D.F.

Descripción: Carta dirigida a Pedro Rosales de Rojas Monroy, en la cual le informa que se ha hecho la mejor elección de candidatos a diputados y senadores, además le menciona que ya tiene avanzada la recolección de firmas que hará llegar pronto.

Observaciones: Mecanuscrito en buen estado y con firma. El documento presenta otro folio el 3813.

Fondo: ARA

Sección: Militante cristero

Subsección: L.N.D.L.R., C.D y C.E.

Serie: Correspondencia y administración.

Caja: 7

Expediente: 27

Documento: 3017

Foja: 1f

Folio: 2207

N° de ficha: 2208

Fecha: 13 de mayo de 1926 Lugar: D.F.

Descripción: Carta dirigida a Miguel Palomar de E. Lirón, en la cual le informa que se ha conformado la mesa directiva y le envía los nombres de las personas que lo integran.

Observaciones: Mecanuscrito en buen estado y con firma. El documento presenta otro folio el 3814.

Fondo: ARA

Sección: Militante cristero

Subsección: L.N.D.L.R., C.D y C.E.

Serie: Correspondencia y administración.

Caja: 7

Expediente: 27

Documento: 3018

Foja: 1f

Folio: 2208

N° de ficha: 2209

Fecha: 13 de mayo de 1926 Lugar: Coahuila.

Descripción: Carta dirigida a Pedro Rosales de Gregorio González, en la cual informa que el sesión de la directiva se tomó el acuerdo, a iniciativa de la agencia local número 16, celebrar una convención con el fin de impulsar los trabajos de organización, a la cual asistirán los agentes de las agencias locales.

Observaciones: Mecanuscrito en buen estado y con firma. El documento presenta otro folio el 3815.

Fondo: ARA

Sección: Militante cristero

Subsección: L.N.D.L.R., C.D y C.E.

Serie: Correspondencia y administración.

Caja: 7

Expediente: 27

Documento: 3019

Foja: 1f

Folio: 2209

N° de ficha: 2210

Fecha: 14 de mayo de 1926 Lugar: Jalisco.

Descripción: Carta dirigida a Pedro Rosales de Pedro Enríquez, en la cual le informa que no está fundada la Liga pero si la Unión Popular, además le comento que no llegaron los números de la "Vanguardia", pero si se recibió la petición para enviar al Congreso de la Unión.

Observaciones: Mecanuscrito en buen estado y con firma. El documento presenta otro folio el 3816.

Fondo: ARA

Sección: Militante cristero

Subsección: L.N.D.L.R., C.D y C.E.

Serie: Correspondencia y administración.

Caja: 7

Expediente: 27

Documento: 3020

Foja: 1f

Folio: 2210

N° de ficha: 2211

Fecha: 14 de mayo de 1926 Lugar: D.F.

Descripción: Carta dirigida a Rafael Ceniceros de J.M, en la cual le informa que adjunta cursos que acaba de recibir de Ciudad Guzmán.

Observaciones: Mecanuscrito en buen estado y con firma. El documento presenta otro folio el 3817.

Fondo: ARA

Sección: Militante cristero

Subsección: L.N.D.L.R., C.D y C.E.

Serie: Correspondencia y administración.

Caja: 7

Expediente: 27

Documento: 3021

Foja: 1f

Folio: 2211

N° de ficha: 2212

Fecha: 17 de mayo de 1926 Lugar: México.

Descripción: Carta dirigida a Manuel de la Peza del Comité Directivo, en la cual le informa que no será posible enviar el pliego para el memorial por haberse remitido fuera de todos los que se pusieron a disposición.

Observaciones: Mecanuscrito en buen estado y sin firma. El documento presenta otro folio el 3818.

Fondo: ARA

Sección: Militante cristero

Subsección: L.N.D.L.R., C.D y C.E.

Serie: Correspondencia y administración.

Caja: 7

Expediente: 27

Documento: 3022

Foja: 1f

Folio: 2212

N° de ficha: 2213

Fecha: 17 de mayo de 1926 Lugar: México.

Descripción: Carta dirigida a Ana Quijano del Comité Directivo, en la cual se le informa que en las próximas sesiones se estudiarán y se llegará a una resolución las iniciativas presentadas.

Observaciones: Mecanuscrito en buen estado y sin firma. El documento presenta otro folio el 3819.

Fondo: ARA

Sección: Militante cristero

Subsección: L.N.D.L.R., C.D y C.E.

Serie: Correspondencia y administración.

Caja: 7

Expediente: 27

Documento: 3023

Foja: 1f

Folio: 2213

N° de ficha: 2214

Fecha: 18 de mayo de 1926 Lugar: México.

Descripción: Carta dirigida a Manuel de la Peza del Comité Directivo, en la cual se le informa que se han recibido y dirigido a donde corresponde los pliegos firmados del memorial.

Observaciones: Mecanuscrito en buen estado y sin firma. El documento presenta otro folio el 3820.

Fondo: ARA

Sección: Militante cristero

Subsección: L.N.D.L.R., C.D y C.E.

Serie: Correspondencia y administración.

Caja: 7

Expediente: 27

Documento: 3024

Foja: 1f

Folio: 2214

N° de ficha: 2215

Fecha: 18 de mayo de 1926 Lugar: México.

Descripción: Carta dirigida a Ana Quijano del Comité Directivo, en la cual se le informa que en las próximas sesiones se estudiarán y se llegará a una resolución las iniciativas presentadas.

Observaciones: Mecanuscrito en buen estado y sin firma. El documento presenta otro folio el 3821.

Fondo: ARA

Sección: Militante cristero

Subsección: L.N.D.L.R., C.D y C.E.

Serie: Correspondencia y administración.

Caja: 7

Expediente: 27

Documento: 3025

Foja: 1f

Folio: 2215

N° de ficha: 2216

Fecha: 19 de mayo de 1926 Lugar: México.

Descripción: Carta dirigida a Eduardo Beltrán del Comité Directivo, en la cual informa que ya se está al tanto de la conformación de la mesa directiva y le informa como está conformado el comité directivo.

Observaciones: Mecanuscrito en buen estado y sin firma. El documento presenta otro folio el 3822.

Fondo: ARA

Sección: Militante cristero

Subsección: L.N.D.L.R., C.D y C.E.

Serie: Correspondencia y administración.

Caja: 7

Expediente: 27

Documento: 3026

Foja: 1f

Folio: 2216

N° de ficha: 2217

Fecha: 19 de mayo de 1926 Lugar: Michoacán.

Descripción: Carta dirigida a Edelmiro Traslosheros de José Martínez, en la cual le informa que desea establecer un centro de la Liga en su localidad y le solicita que nombre a las personas que conformen el comité local para que envíe los nombramientos y pronto puedan comenzar con los trabajos de organización.

Observaciones: Mecanuscrito en buen estado y con firma. El documento presenta otro folio el 3823.

Fondo: ARA

Sección: Militante cristero

Subsección: L.N.D.L.R., C.D y C.E.

Serie: Correspondencia y administración.

Caja: 7

Expediente: 27

Documento: 3027

Foja: 1f

Folio: 2217

N° de ficha: 2218

Fecha: 19 de mayo de 1926 Lugar: Nayarit.

Descripción: Carta dirigida a Cruz Rojas del Comité Directivo, en la cual le informa que adjunta el proyecto de "compromisos políticos" que la Delegación de San Luis envía y espera que con esos puedan trabajar en materia cívica.

Observaciones: Mecanuscrito en buen estado y sin firma. El documento presenta otro folio el 3824.

Fondo: ARA

Sección: Militante cristero

Subsección: L.N.D.L.R., C.D y C.E.

Serie: Correspondencia y administración.

Caja: 7

Expediente: 27

Documento: 3028

Foja: 1f

Folio: 2218

N° de ficha: 2219

Fecha: 19 de mayo de 1926 Lugar: México.

Descripción: Carta dirigida a Brígido González del Comité Directivo, en la cual se autoriza a la jefatura local para realizar la convención y por ello el comité está dispuesto a enviar a un delegado para recibir orientación.

Observaciones: Mecanuscrito en buen estado y sin firma. El documento presenta otro folio el 3825.

Fondo: ARA

Sección: Militante cristero

Subsección: L.N.D.L.R., C.D y C.E.

Serie: Correspondencia y administración.

Caja: 7

Expediente: 27

Documento: 3029

Foja: 1f

Folio: 2219

N° de ficha: 2220

Fecha: 19 de mayo de 1926 Lugar: México.

Descripción: Carta dirigida a Daniel Berrones del Comité Directivo, en la cual se le se ha escuchado que la Unión aceptó la idea de trabajar con el prelado y que se ha recibido el proyecto de compromisos en el cual se trabajará en conjunto con la U.P.P.,

Observaciones: Mecanuscrito en buen estado y sin firma. El documento presenta otro folio el 3826.

Fondo: ARA

Sección: Militante cristero

Subsección: L.N.D.L.R., C.D y C.E.

Serie: Correspondencia y administración.

Caja: 7

Expediente: 27

Documento: 3030

Foja: 1f

Folio: 2220

N° de ficha: 2221

Fecha: 26 de mayo de 1926 Lugar: México.

Descripción: Carta dirigida a Arnulfo Osorno del Comité Directivo, en la cual suplica que informe todo lo referente al estado del Obispo de Huejutla.

Observaciones: Mecanuscrito en buen estado y sin firma. El documento presenta otro folio el 3827.

Fondo: ARA

Sección: Militante cristero

Subsección: L.N.D.L.R., C.D y C.E.

Serie: Correspondencia y administración.

Caja: 7

Expediente: 27

Documento: 3031

Foja: 1f

Folio: 2221

N° de ficha: 2222

Fecha: 21 de mayo de 1926 Lugar: México.

Descripción: Carta dirigida a José de Jesús Manrique del Comité Directivo, en la cual le informan que la Liga lo va a apoyar en todo y se va a proceder en contra del periódico que publicó calumnias en su contra.

Observaciones: Mecanuscrito en buen estado y sin firma. El documento presenta otro folio el 3828.

Fondo: ARA

Sección: Militante cristero

Subsección: L.N.D.L.R., C.D y C.E.

Serie: Correspondencia y administración.

Caja: 7

Expediente: 27

Documento: 3032

Foja: 1f

Folio: 2222

N° de ficha: 2223

Fecha: 22 de mayo de 1926 Lugar: México.

Descripción: Carta dirigida al Comité Directivo de R.L., en la cual acepta el nombramiento de Delgado Regional del Distrito Federal.

Observaciones: Mecanuscrito en buen estado y sin firma. El documento presenta otro folio el 3829.

Fondo: ARA

Sección: Militante cristero

Subsección: L.N.D.L.R., C.D y C.E.

Serie: Correspondencia y administración.

Caja: 7

Expediente: 27

Documento: 3033

Foja: 1f

Folio: 2223

N° de ficha: 2224

Fecha: 22 de mayo de 1926 Lugar: Colima.

Descripción: Carta dirigida Rafael Ceniceros de Teófilo P, en la cual en la cual acepta el nombramiento de Delgado Regional.

Observaciones: Mecanuscrito en buen estado y sin firma. El documento presenta otro folio el 3830.

Fondo: ARA

Sección: Militante cristero

Subsección: L.N.D.L.R., C.D y C.E.

Serie: Correspondencia y administración.

Caja: 7

Expediente: 27

Documento: 3034

Foja: 1f

Folio: 2224

N° de ficha: 2225

Fecha: 26 de mayo de 1926 Lugar: Aguascalientes.

Descripción: Carta al Presidente Municipal, en la cual se informa que el uso de las campanas en los templos se ha reglamentado y por lo tanto se ha disminuido por los mismo y prohibiendo los retoques, esta medida oficial generó disgusto.

Observaciones: Mecanuscrito en buen estado y sin firma. El documento presenta otro folio el 3831.

Fondo: ARA

Sección: Militante cristero

Subsección: L.N.D.L.R., C.D y C.E.

Serie: Correspondencia y administración.

Caja: 7

Expediente: 27

Documento: 3035

Foja: 1f

Folio: 2225

N° de ficha: 2226

Fecha: 26 de mayo de 1926 Lugar: Aguascalientes.

Descripción: Mensaje dirigido a José de Jesús Manrique de Jesús Ruíz, en la cual protesta estar a su lado.

Observaciones: Mecanuscrito en buen estado y sin firma. El documento presenta otro folio el 3832.

Fondo: ARA

Sección: Militante cristero

Subsección: L.N.D.L.R., C.D y C.E.

Serie: Correspondencia y administración.

Caja: 7

Expediente: 27

Documento: 3036

Foja: 1f

Folio: 2226

N° de ficha: 2227

Fecha: 28 de mayo de 1926 Lugar: Zamora.

Descripción: Circular de Manuel Obispo de Zamora a los sacerdotes y fieles, en la cual les solicita seguir luchando a favor de la "acción católica" pero sin vincularse a ningún partido político.

Observaciones: Impreso en buen estado y sin firma. El documento presenta otro folio el 3833.

Fondo: ARA

Sección: Militante cristero

Subsección: L.N.D.L.R., C.D y C.E.

Serie: Correspondencia y administración.

Caja: 7

Expediente: 27

Documento: 3037

Foja: 1f

Folio: 2227

N° de ficha: 2228

Fecha: 29 de mayo de 1926 Lugar: Aguascalientes.

Descripción: Carta dirigida a Pedro Rosales de J.P. Córdova, en la cual le informa que se pondrá todo el empeño para seguir luchado pero debido a que la persecución ha sido muy fuerte en la localidad se han cesado momentáneamente los trabajos.

Observaciones: Mecanuscrito manchado, decolorado y sin firma. El documento presenta otro folio el 3834.

Fondo: ARA

Sección: Militante cristero

Subsección: L.N.D.L.R., C.D y C.E.

Serie: Correspondencia y administración.

Caja: 7

Expediente: 27

Documento: 3038

Foja: 1f

Folio: 2228

N° de ficha: 2229

Fecha: 30 de mayo de 1926 Lugar: Salamanca.

Descripción: Carta dirigida a P. Rosales de J.V., en la cual le informa que recibió la circular 9 y que se necesita poner en contacto con el Delegado para poder organizar los trabajos, además le menciona que puede enviar fondo al Sr. Lainé.

Observaciones: Mecanuscrito en buen estado y con firma. El documento presenta otro folio el 3835.

Fondo: ARA

Sección: Militante cristero

Subsección: L.N.D.L.R., C.D y C.E.

Serie: Correspondencia y administración.

Caja: 7

Expediente: 27

Documento: 3039

Foja: 1f

Folio: 2229

N° de ficha: 2230

Fecha: 30 de mayo de 1926 Lugar: Sahuayo.

Descripción: Carta dirigida a Manuel de la Peza de Magdaleno Cervantes, en la cual le informa que recibió los reglamentos y las hojas, le envía el giro postal por \$5.40 que corresponde a lo enviado.

Observaciones: Manuscrito en buen estado, con letra poco legible y con firma. El documento presenta otro folio el 3836.

Fondo: ARA

Sección: Militante cristero

Subsección: L.N.D.L.R., C.D y C.E.

Serie: Correspondencia y administración.

Caja: 7

Expediente: 27

Documento: 3040

Foja: 1f

Folio: 2230

N° de ficha: 2231

Fecha: 31 de mayo de 1926 Lugar: Mineral del monte.

Descripción: Carta dirigida al Comité Directivo de Albino A., en la cual le informa que le adjunta el pliego con las firmas que pudo recolectar.

Observaciones: Manuscrito en buen estado, con letra poco legible y con firma. El documento presenta otro folio el 3837.

Fondo: ARA

Sección: Militante cristero

Subsección: L.N.D.L.R., C.D y C.E.

Serie: Correspondencia y administración.

Caja: 7

Expediente: 27

Documento: 3041

Foja: 1f

Folio: 2231

N° de ficha: 2232

Fecha: S/F Lugar: S/L.

Descripción: Reglamento provisional de los comités ejecutivos locales, el cual regirá por mientras el reglamento general.

Observaciones: Mecanuscrito en buen estado y con firma. El documento presenta otro folio el 3838.

Fondo: ARA

Sección: Militante cristero

Subsección: L.N.D.L.R., C.D y C.E.

Serie: Correspondencia y administración.

Caja: 7

Expediente: 27

Documento: 3042

Foja: 1/3f

Folio: 2232

N° de ficha: 2233

Fecha: S/F Lugar: S/L.

Descripción: Continuación del documento anterior. Se habla de las obligaciones de los miembros

Observaciones: Mecanuscrito en buen estado y con firma. El documento presenta otro folio el 3839.

Fondo: ARA

Sección: Militante cristero

Subsección: L.N.D.L.R., C.D y C.E.

Serie: Correspondencia y administración.

Caja: 7

Expediente: 27

Documento: 3043

Foja: 2/3f

Folio: 2233

N° de ficha: 2234

Fecha: junio de 1926 Lugar: Pachuca.

Descripción: Continuación del documento anterior. Se habla los gastos que se realizaran.

Observaciones: Mecanuscrito en buen estado y con firma. El documento presenta otro folio el 3840.

Fondo: ARA

Sección: Militante cristero

Subsección: L.N.D.L.R., C.D y C.E.

Serie: Correspondencia y administración.

Caja: 7

Expediente: 27

Documento: 3044

Foja: 3/3f

Folio: 2234

N° de ficha: 2235

Fecha: junio de 1926 Lugar: Colima.

Descripción: Voto de adhesión al ilustrísimo señor obispo y venerable clero de Colima por Teófilo Pizano.

Observaciones: Impreso en buen estado y sin firma. El documento presenta otro folio el 3841.

Fondo: ARA

Sección: Militante cristero

Subsección: L.N.D.L.R., C.D y C.E.

Serie: Correspondencia y administración.

Caja: 7

Expediente: 27

Documento: 3045

Foja: 1f

Folio: 2235

N° de ficha: 2236

Fecha: S/F Lugar: Jalisco.

Descripción: Carta dirigida a Pedro Enríquez del Comité Ejecutivo, en la cual le informan que le darán jurisdicción en algunos pueblos de los alrededores y que se dirija al Delegado Regional.

Observaciones: Mecanuscrito en buen estado y sin firma. El documento presenta otro folio el 3842.

Fondo: ARA

Sección: Militante cristero

Subsección: L.N.D.L.R., C.D y C.E.

Serie: Correspondencia y administración.

Caja: 7

Expediente: 27

Documento: 3046

Foja: 1f

Folio: 2236

N° de ficha: 2237

Fecha: 1 de junio de 1926 Lugar: México.

Descripción: Carta dirigida al Comité Directivo de R.R., en la cual informa que esperan la llegada de dos miembros que fueron detenidos arbitrariamente por el presidente municipal.

Observaciones: Mecanuscrito en buen estado y con firma. El documento presenta otro folio el 3843.

Fondo: ARA

Sección: Militante cristero

Subsección: L.N.D.L.R., C.D y C.E.

Serie: Correspondencia y administración.

Caja: 7

Expediente: 27

Documento: 3047

Foja: 1f

Folio: 2237

N° de ficha: 2238

Fecha: 1 de junio de 1926 Lugar: México.

Descripción: Carta dirigida a Francisco Ornelas del Comité Directivo, en la cual lo nombra Delegado Regional de Guanajuato.

Observaciones: Mecanuscrito en buen estado y con firma. El documento presenta otro folio el 3844.

Fondo: ARA

Sección: Militante cristero

Subsección: L.N.D.L.R., C.D y C.E.

Serie: Correspondencia y administración.

Caja: 7

Expediente: 27

Documento: 3048

Foja: 1f

Folio: 2238

N° de ficha: 2239

Fecha: 3 de junio de 1926 Lugar: S/L.

Descripción: carta dirigida a J. Villareal de Rafael Márquez, en la cual le informa que adjunta telegramas girados a Chihuahua.

Observaciones: Manuscrito, manchado, con letra poco legible y varias firmas. El documento presenta otro folio el 3845.

Fondo: ARA

Sección: Militante cristero

Subsección: L.N.D.L.R., C.D y C.E.

Serie: Correspondencia y administración.

Caja: 7

Expediente: 27

Documento: 3049

Foja: 1f

Folio: 2239

N° de ficha: 2240

Fecha: 4 de junio de 1926 Lugar: Tamaulipas.

Descripción: Carta dirigida al Comité Ejecutivo de R.O., en la cual informa que no han recibido respuesta de la última carta enviada la cual mencionaba la reorganización de la Liga.

Observaciones: Mecanuscrito en buen estado y con firma. El documento presenta otro folio el 3846.

Fondo: ARA

Sección: Militante cristero

Subsección: L.N.D.L.R., C.D y C.E.

Serie: Correspondencia y administración.

Caja: 7

Expediente: 27

Documento: 3050

Foja: 1f

Folio: 2240

N° de ficha: 2241

Fecha: 4 de junio de 1926 Lugar: S/L.

Descripción: Carta dirigida a Pedro Rosales de Y.M., en la cual informa que adjunta un informe del mes de mayo.

Observaciones: Manuscrito, manchado, con letra poco legible y varias firmas. El documento presenta otro folio el 3847.

Fondo: ARA

Sección: Militante cristero

Subsección: L.N.D.L.R., C.D y C.E.

Serie: Correspondencia y administración.

Caja: 7

Expediente: 27

Documento: 3051

Foja: 1f

Folio: 2241

N° de ficha: 2242

Fecha: 4 de junio de 1926 Lugar: Oaxaca.

Descripción: Carta dirigida a Pedro Rosales de José C., en la cual informa que en la región sur se han palpado las dificultades para realizar los trabajos de organización pero se tiene puesta la fe en Dios para lograrlo.

Observaciones: Mecanuscrito en buen estado y con firma. El documento presenta otro folio el 3848.

Fondo: ARA

Sección: Militante cristero

Subsección: L.N.D.L.R., C.D y C.E.

Serie: Correspondencia y administración.

Caja: 7

Expediente: 27

Documento: 3052

Foja: 1f

Folio: 2242

N° de ficha: 2243

Fecha: 4 de junio de 1926 Lugar: D.F.

Descripción: Carta dirigida a Rafael Ceniceros de J.M., en la cual informa que adjunta tres cursos que fueron enviados de Colima.

Observaciones: Mecanuscrito en buen estado y con firma. El documento presenta otro folio el 3849.

Fondo: ARA

Sección: Militante cristero

Subsección: L.N.D.L.R., C.D y C.E.

Serie: Correspondencia y administración.

Caja: 7

Expediente: 27

Documento: 3053

Foja: 1f

Folio: 2243

N° de ficha: 2244

Fecha: 5 de junio de 1926 Lugar: D.F.

Descripción: Carta dirigida a J. Vázquez del Comité Directivo, en la cual le solicita que los fondos los envíe directo con el Sr. Lainé y que ya saben la nueva dirección a la cual dirigir la correspondencia.

Observaciones: Mecanuscrito en buen estado y con firma. El documento presenta otro folio el 3850.

Fondo: ARA

Sección: Militante cristero

Subsección: L.N.D.L.R., C.D y C.E.

Serie: Correspondencia y administración.

Caja: 7

Expediente: 27

Documento: 3054

Foja: 1f

Folio: 2244

N° de ficha: 2245

Fecha: 5 de junio de 1926 Lugar: México.

Descripción: Carta dirigida a Manuel Dávalos del Comité Directivo, en la cual informa que la A.C.J.M., ha hecho la formal promesa de ayudar a nuestros compañeros.

Observaciones: Mecanuscrito en buen estado y sin firma. El documento presenta otro folio el 3851.

Fondo: ARA

Sección: Militante cristero

Subsección: L.N.D.L.R., C.D y C.E.

Serie: Correspondencia y administración.

Caja: 7

Expediente: 27

Documento: 3055

Foja: 1f

Folio: 2245

N° de ficha: 2246

Fecha: 5 de junio de 1926 Lugar: México.

Descripción: Carta dirigida a Ramón Ruiz del Comité Directivo, en la cual informa que transcribirán una procedente del Comité Diocesano de la A.C.J.M.

Observaciones: Mecanuscrito en buen estado y sin firma. El documento presenta otro folio el 3852.

Fondo: ARA

Sección: Militante cristero

Subsección: L.N.D.L.R., C.D y C.E.

Serie: Correspondencia y administración.

Caja: 7

Expediente: 27

Documento: 3056

Foja: 1f

Folio: 2246

N° de ficha: 2247

Fecha: 5 de junio de 1926 Lugar: México.

Descripción: Carta dirigida a Antonio Ruíz, en la cual se le informa que el Comité lo ha nombrado Secretario Particular.

Observaciones: Mecanuscrito en buen estado y sin firma. El documento presenta otro folio el 3853.

Fondo: ARA

Sección: Militante cristero

Subsección: L.N.D.L.R., C.D y C.E.

Serie: Correspondencia y administración.

Caja: 7

Expediente: 27

Documento: 3057

Foja: 1f

Folio: 2247

N° de ficha: 2248

Fecha: 9 de junio de 1926 Lugar: Durango.

Descripción: Carta dirigida a Manuel de la Peza de B. Barraza, en la cual le informa que tiene dificultades para asistir a la reunión programada ya que han tenido dificultades, han cerrado algunos negocios de las señoritas católicas y se comenzará a tomar inventario de los templos.

Observaciones: Mecanuscrito en buen estado y con firma. El documento presenta otro folio el 3854.

Fondo: ARA

Sección: Militante cristero

Subsección: L.N.D.L.R., C.D y C.E.

Serie: Correspondencia y administración.

Caja: 7

Expediente: 27

Documento: 3058

Foja: 1f

Folio: 2248

N° de ficha: 2249

Fecha: 8 de junio de 1926 Lugar: Yucatán.

Descripción: Carta dirigida a Rafael Ceniceros de B.C., en la cual informa que le ha llegado su nombramiento como Delegado Regional.

Observaciones: Mecanuscrito en buen estado y con firma. El documento presenta otro folio el 3855.

Fondo: ARA

Sección: Militante cristero

Subsección: L.N.D.L.R., C.D y C.E.

Serie: Correspondencia y administración.

Caja: 7

Expediente: 27

Documento: 3059

Foja: 1f

Folio: 2249

N° de ficha: 2250

Fecha: S/F Lugar: S/L.

Descripción: Tarjeta dirigida a F. Belmonte de F. Guzmán, en la cual se da por enterado del presente.

Observaciones: Tarjeta en buen estado, con letra poco legible y con firma. El documento presenta otro folio el 3856.

Fondo: ARA

Sección: Militante cristero

Subsección: L.N.D.L.R., C.D y C.E.

Serie: Correspondencia y administración.

Caja: 7

Expediente: 27

Documento: 3060

Foja: 1f

Folio: 2250

N° de ficha: 2251

Fecha: 12 de junio de 1926 Lugar: Guadalajara.

Descripción: Carta dirigida a Miguel Palomar de Adolfo Gómez, en la cual le informa que le envía con su hijo un bulto con los ocursos, las firmas y unas hojas sueltas para que las ocupe como desee.

Observaciones: Mecanuscrito en buen estado y con firma. El documento presenta otro folio el 3856.

Fondo: ARA

Sección: Militante cristero

Subsección: L.N.D.L.R., C.D y C.E.

Serie: Correspondencia y administración.

Caja: 7

Expediente: 27

Documento: 3060

Foja: 1f

Folio: 2251

N° de ficha: 2252

Fecha: 14 de junio de 1926 Lugar: México.

Descripción: Carta dirigida a Rafael Ceniceros de Miguel Plomar, en la cual le solicita una licencia por un mes para separarse del cargo de la oficina de propaganda, para poder atender su salud.

Observaciones: Mecanuscrito en buen estado y con firma. El documento presenta otro folio el 3857.

Fondo: ARA

Sección: Militante cristero

Subsección: L.N.D.L.R., C.D y C.E.

Serie: Correspondencia y administración.

Caja: 7

Expediente: 27

Documento: 3061

Foja: 1f

Folio: 2252

N° de ficha: 2253

Fecha: 15 de junio de 1926 Lugar: México.

Descripción: Carta dirigida a Rafael Ceniceros de J.M., en la cual le informa que le adjunta dos pliegos de ocuro de los vecinos de Tuxpan.

Observaciones: Mecanuscrito en buen estado y con firma. El documento presenta otro folio el 3858.

Fondo: ARA

Sección: Militante cristero

Subsección: L.N.D.L.R., C.D y C.E.

Serie: Correspondencia y administración.

Caja: 7

Expediente: 27

Documento: 3062

Foja: 1f

Folio: 2253

N° de ficha: 2254

Fecha: 16 de junio de 1926 Lugar: Tamaulipas.

Descripción: Carta dirigida a O. R. Osorio del Jefe de Organización, en la cual se le informa que el Delegado Regional de Tamaulipas es el Sixto Rodríguez a quien puede contactar.

Observaciones: Mecanuscrito en buen estado y sin firma. El documento presenta otro folio el 3859.

Fondo: ARA

Sección: Militante cristero

Subsección: L.N.D.L.R., C.D y C.E.

Serie: Correspondencia y administración.

Caja: 7

Expediente: 27

Documento: 3063

Foja: 1f

Folio: 2254

N° de ficha: 2255

Fecha: 17 de junio de 1926 Lugar: México.

Descripción: Carta dirigida a Rafael Ceniceros de J.M., en la cual le informa que le remite dos nuevos cursos.

Observaciones: Mecanuscrito en buen estado y con firma. El documento presenta otro folio el 3860.

Fondo: ARA

Sección: Militante cristero

Subsección: L.N.D.L.R., C.D y C.E.

Serie: Correspondencia y administración.

Caja: 7

Expediente: 27

Documento: 3064

Foja: 1f

Folio: 2255

N° de ficha: 2256

Fecha: 17 de junio de 1926 Lugar: México.

Descripción: Carta dirigida a B. Barraza del Jefe de Organización, en la cual le informa que debido a la distancia entre el comité y el centro local no se puede hacer nada en contra de los atropellos por lo que solo pueden ser contrarrestados por la acción local.

Observaciones: Mecanuscrito en buen estado y sin firma. El documento presenta otro folio el 3861.

Fondo: ARA

Sección: Militante cristero

Subsección: L.N.D.L.R., C.D y C.E.

Serie: Correspondencia y administración.

Caja: 7

Expediente: 27

Documento: 3065

Foja: 1f

Folio: 2256

N° de ficha: 2257

Fecha: 17 de junio de 1926 Lugar: México.

Descripción: Carta dirigida a G Collada del Jefe de Organización, en la cual le menciona que esta enterado de la intención de asistir a la reunión de Delegados Regionales, además le comento que el Obispo de Tehuantepec ya ha enviado su recomendación para Jefe Local.

Observaciones: Mecanuscrito en buen estado y sin firma. El documento presenta otro folio el 3862.

Fondo: ARA

Sección: Militante cristero

Subsección: L.N.D.L.R., C.D y C.E.

Serie: Correspondencia y administración.

Caja: 7

Expediente: 27

Documento: 3066

Foja: 1f

Folio: 2257

N° de ficha: 2258

Fecha: 18 de junio de 1926 Lugar: México.

Descripción: Carta del Jefe de Organización, en la cual informa que la próxima semana espera tener fecha para la reunión. Se desconoce al destinatario.

Observaciones: Mecanuscrito en buen estado y sin firma. El documento presenta otro folio el 3863.

Fondo: ARA

Sección: Militante cristero

Subsección: L.N.D.L.R., C.D y C.E.

Serie: Correspondencia y administración.

Caja: 7

Expediente: 27

Documento: 3067

Foja: 1f

Folio: 2258

N° de ficha: 2259

Fecha: 18 de junio de 1926 Lugar: México.

Descripción: Carta dirigida a Arturo Valenzuela del Jefe de Organización, en la cual le informa que lamenta que no pueda aceptar el cargo de Delegado Regional y le pide que ayude a encontrar un remplazo.

Observaciones: Mecanuscrito en buen estado y sin firma. El documento presenta otro folio el 3864.

Fondo: ARA

Sección: Militante cristero

Subsección: L.N.D.L.R., C.D y C.E.

Serie: Correspondencia y administración.

Caja: 7

Expediente: 27

Documento: 3068

Foja: 1f

Folio: 2259

N° de ficha: 2260

Fecha: 18 de junio de 1926 Lugar: México.

Descripción: Carta dirigida a Luis M. del Jefe de Organización, en la cual se pide que ayude a encontrar aun sustituto del Delegado Regional de Michoacán.

Observaciones: Mecanuscrito en buen estado y sin firma. El documento presenta otro folio el 3865.

Fondo: ARA

Sección: Militante cristero

Subsección: L.N.D.L.R., C.D y C.E.

Serie: Correspondencia y administración.

Caja: 7

Expediente: 27

Documento: 3069

Foja: 1f

Folio: 2260

N° de ficha: 2261

Fecha: 20 de junio de 1926 Lugar: Pachuca.

Descripción: Carta dirigida al Comité Ejecutivo de Arnulfo Osorno, en la cual informa que ya se está preparando un nuevo escrito por Tizayuca a fin de que al recibir una nueva negativa se tenga motiva legal para esa población e informa que recibió el duplicado de su nombramiento.

Observaciones: Mecanuscrito en buen estado y con firma. El documento presenta otro folio el 3866.

Fondo: ARA

Sección: Militante cristero

Subsección: L.N.D.L.R., C.D y C.E.

Serie: Correspondencia y administración.

Caja: 7

Expediente: 27

Documento: 3070

Foja: 1f

Folio: 2261

N° de ficha: 2262

Fecha: 20 de junio de 1926 Lugar: Colima.

Descripción: Petición de derogación al Congreso de Colima del decreto 126.

Observaciones: Impreso en buen estado y sin firma. El documento presenta otro folio el 3867.

Fondo: ARA

Sección: Militante cristero

Subsección: L.N.D.L.R., C.D y C.E.

Serie: Correspondencia y administración.

Caja: 7

Expediente: 27

Documento: 3071

Foja: 1f

Folio: 2262

N° de ficha: 2263

Fecha: 21 de junio de 1926 Lugar: D.F.

Descripción: Carta dirigida a Rafael Ceniceros de J.M., en la cual le informa que le adjunta una carta del Sr. José Manuel Delgado en la expone algunas ideas con respecto al pan de acción de la Liga

Observaciones: Mecanuscrito en buen estado y con firma. El documento presenta otro folio el 3868.

Fondo: ARA

Sección: Militante cristero

Subsección: L.N.D.L.R., C.D y C.E.

Serie: Correspondencia y administración.

Caja: 7

Expediente: 27

Documento: 3072

Foja: 1f

Folio: 2263

N° de ficha: 2264

Fecha: 21 de junio de 1926 Lugar: Jiquilpa.

Descripción: Carta dirigida a Manuel de la Peza de Salvador Orozco, en la cual informa que adjunta una carta la cual no ha tenido contestación, por lo que espera que en esta ocasión si tenga respuesta.

Observaciones: Mecanuscrito en buen estado y con firma. El documento presenta otro folio el 3869.

Fondo: ARA

Sección: Militante cristero

Subsección: L.N.D.L.R., C.D y C.E.

Serie: Correspondencia y administración.

Caja: 7

Expediente: 27

Documento: 3073

Foja: 1f

Folio: 2264

N° de ficha: 2265

Fecha: 22 de junio de 1926 Lugar: Pachuca.

Descripción: Movimientos de la tesorería de la Delegación del 22 de marzo al 27 de junio.

Observaciones: Mecanuscrito en buen estado y con firma. El documento presenta otro folio el 3870.

Fondo: ARA

Sección: Militante cristero

Subsección: L.N.D.L.R., C.D y C.E.

Serie: Correspondencia y administración.

Caja: 7

Expediente: 27

Documento: 3074

Foja: 1f

Folio: 2265

N° de ficha: 2266

Fecha: 12 de junio de 1926 Lugar: Tepeji del Río.

Descripción: Manifiesto dirigida a las asociaciones católicas, en el cual se llama a la unión por la defensa de los derechos católicos.

Observaciones: Mecanuscrito en buen estado y sin firma. El documento presenta otro folio el 3871.

Fondo: ARA

Sección: Militante cristero

Subsección: L.N.D.L.R., C.D y C.E.

Serie: Correspondencia y administración.

Caja: 7

Expediente: 27

Documento: 3075

Foja: 1f

Folio: 2266

N° de ficha: 2267

Fecha: 12 de junio de 1926 Lugar: Tepeji del Río.

Descripción: Carta dirigida a la Liga, en la cual la jefatura local adjunta una protesta para ser publicada en El Faro.

Observaciones: Mecanuscrito ligeramente manchado y con firma. El documento presenta otro folio el 3872.

Fondo: ARA

Sección: Militante cristero

Subsección: L.N.D.L.R., C.D y C.E.

Serie: Correspondencia y administración.

Caja: 7

Expediente: 27

Documento: 3076

Foja: 1f

Folio: 2267

N° de ficha: 2268

Fecha: 22 de junio de 1926 Lugar: Chihuahua.

Descripción: Carta dirigida a Antonio Ruíz de Agustín Escobar, en la cual agradece al Comité Directivo las palabras de aliento, las cuales ayudan a mantener el ánimo arriba para seguir con la defensa.

Observaciones: Mecanuscrito en buen estado y con firma. El documento presenta otro folio el 3873.

Fondo: ARA

Sección: Militante cristero

Subsección: L.N.D.L.R., C.D y C.E.

Serie: Correspondencia y administración.

Caja: 7

Expediente: 27

Documento: 3077

Foja: 1f

Folio: 2268

N° de ficha: 2269

Fecha: 22 de junio de 1926 Lugar: S/L.

Descripción: Informe dirigida a Rafael Ceniceros Villareal, en el cual se le entregan los resultados de los análisis realizados al lote de pólvora que entregó.

Observaciones: Mecanuscrito en buen estado y sin firma. El documento presenta otro folio el 3874.

Fondo: ARA

Sección: Militante cristero

Subsección: L.N.D.L.R., C.D y C.E.

Serie: Correspondencia y administración.

Caja: 7

Expediente: 27

Documento: 3078

Foja: 1f

Folio: 2269

N° de ficha: 2270

Fecha: 26 de junio de 1926 Lugar: León.

Descripción: Carta dirigida a Rafael ceniceros y Villareal de Francisco Ornelas, en la cual le informa que acepta el nombramiento como Delgado Regional de Guanajuato y le empciona que trabajara arduamente.

Observaciones: Mecanuscrito en buen estado y sin firma. El documento presenta otro folio el 3875.

Fondo: ARA

Sección: Militante cristero

Subsección: L.N.D.L.R., C.D y C.E.

Serie: Correspondencia y administración.

Caja: 7

Expediente: 27

Documento: 3079

Foja: 1/2f

Folio: 2270

N° de ficha: 2271

Fecha: S/F Lugar: S/L.

Descripción: Listado de las jefaturas locales de Guanajuato dirigida a Francisco Ornelas.

Observaciones: Mecanuscrito en buen estado y sin firma. El documento presenta otro folio el 3876.

Fondo: ARA

Sección: Militante cristero

Subsección: L.N.D.L.R., C.D y C.E.

Serie: Correspondencia y administración.

Caja: 7

Expediente: 27

Documento: 3080

Foja: 2/2f

Folio: 2271

N° de ficha: 2272

Fecha: 16 de junio de 1926 Lugar: Pachuca.

Descripción: Tarjeta de adhesión a la Liga Nacional de Defensa Religiosa.

Observaciones: Tarjeta impresa en buen estado y sin firma. El documento presenta otro folio el 3877.

Fondo: ARA

Sección: Militante cristero

Subsección: L.N.D.L.R., C.D y C.E.

Serie: Correspondencia y administración.

Caja: 7

Expediente: 27

Documento: 3081

Foja: 1/3f

Folio: 2272

N° de ficha: 2273

Fecha: 27 de junio de 1926 Lugar: Morelia.

Descripción: Carta dirigida a Manuel de la Peza de Luis Martínez, en la cual propone como Delegado Regional a Miguel Alvarado y espera que se tome en cuenta debido a que es una persona inteligente.

Observaciones: Manuscrito en buen estado, con letra poco legible y con firma. El documento presenta otro folio el 3878.

Fondo: ARA

Sección: Militante cristero

Subsección: L.N.D.L.R., C.D y C.E.

Serie: Correspondencia y administración.

Caja: 7

Expediente: 27

Documento: 3081

Foja: 1f

Folio: 2273

N° de ficha: 2274

Fecha: S/F Lugar: S/L.

Descripción: Carta de Arnulfo Osorno, en la cual informa que adjunta una copia del reglamento general para el comité local e informa que no hay nada nuevo en el asunto del Obispo de Huejutla.

Observaciones: Mecanuscrito en buen estado y con firma. El documento presenta otro folio el 3879.

Fondo: ARA

Sección: Militante cristero

Subsección: L.N.D.L.R., C.D y C.E.

Serie: Correspondencia y administración.

Caja: 7

Expediente: 27

Documento: 3082

Foja: 3/3f

Folio: 2274

N° de ficha: 2275

Fecha: 27 de junio de 1926 Lugar: Saltillo.

Descripción: Cara dirigida a Pedro Rosales de Brígido González, en la cual le informa que siguen con los trabajos de preparación de la convención y le solicita 100 ejemplares de estatutos provisionales, además le menciona que el centro catequístico está bajo la dirección del centro catequístico diocesano y cuenta con más de 150 niños.

Observaciones: Mecanuscrito en buen estado y con firma. El documento presenta otro folio el 3880.

Fondo: ARA

Sección: Militante cristero

Subsección: L.N.D.L.R., C.D y C.E.

Serie: Correspondencia y administración.

Caja: 7

Expediente: 27

Documento: 3083

Foja: 1f

Folio: 2275

N° de ficha: 2276

Fecha: 28 de junio de 1926 Lugar: Ciudad de México.

Descripción: Acta de la sesión ordinaria del Comité Directivo, en la cual se acordó que el comité estará encargado de conseguir los fondos necesarios y se nombra un comité técnico a fin de que estudie y rinda su dictamen acerca de la organización y aplicación del boicot.

Observaciones: Mecanuscrito en buen estado y sin firma. El documento presenta otro folio el 3881.

Fondo: ARA

Sección: Militante cristero

Subsección: L.N.D.L.R., C.D y C.E.

Serie: Correspondencia y administración.

Caja: 7

Expediente: 27

Documento: 3084

Foja: 1f

Folio: 2276

N° de ficha: 2277

Fecha: 30 de junio de 1926 Lugar: S/L.

Descripción: Mensaje dirigido a Antonio Ruíz de M Echarama, en el cual acusa de recibido sobre las copias.

Observaciones: Manuscrito en buen estado, con letra poco legible y con firma. El documento presenta otro folio el 3882.

Fondo: ARA

Sección: Militante cristero

Subsección: L.N.D.L.R., C.D y C.E.

Serie: Correspondencia y administración.

Caja: 7

Expediente: 27

Documento: 3085

Foja: 1f

Folio: 2277

N° de ficha: 2278

Fecha: 30 de junio de 1926 Lugar: Colima.

Descripción: Carta dirigida a Pablo Dueñas del Delegado Regional, en la cual se solicita su apoyo en la presentación del proyecto de reforma a la Constitución General de la República.

Observaciones: Mecanuscrito en buen estado y sin firma. El documento presenta otro folio el 3883.

Fondo: ARA

Sección: Militante cristero

Subsección: L.N.D.L.R., C.D y C.E.

Serie: Correspondencia y administración.

Caja: 7

Expediente: 27

Documento: 3086

Foja: 1f

Folio: 2278

N° de ficha: 2279

Fecha: 30 de junio de 1926 Lugar: Guadalajara.

Descripción: Carta dirigida a Rafael Ceniceros de B. L., en la cual le comenta que lamenta profundamente no haber podido escribir antes sobre su llegada y le informa que la Delegación Regional 53 centros.

Observaciones: Manuscrito en buen estado, con letra poco legible y con firma. El documento presenta otro folio el 3884.

Fondo: ARA

Sección: Militante cristero

Subsección: L.N.D.L.R., C.D y C.E.

Serie: Correspondencia y administración.

Caja: 7

Expediente: 27

Documento: 3087

Foja: 1/4f

Folio: 2279

N° de ficha: 2280

Fecha: S/F Lugar: S/L.

Descripción: Continuación del documento anterior. En el cual se menciona que se sigue trabajando en el Estado para proteger y difundir la prensa.

Observaciones: Manuscrito en buen estado, con letra poco legible y con firma. El documento presenta otro folio el 3885.

Fondo: ARA

Sección: Militante cristero

Subsección: L.N.D.L.R., C.D y C.E.

Serie: Correspondencia y administración.

Caja: 7

Expediente: 27

Documento: 3087

Foja: 2/4f

Folio: 2280

N° de ficha: 2281

Fecha: S/F Lugar: S/L.

Descripción: Continuación del documento anterior. En el cual se informa que se adjunta una especie de informe de propaganda acerca de los trabajos.

Observaciones: Manuscrito en buen estado, con letra poco legible y con firma. El documento presenta otro folio el 3886.

Fondo: ARA

Sección: Militante cristero

Subsección: L.N.D.L.R., C.D y C.E.

Serie: Correspondencia y administración.

Caja: 7

Expediente: 27

Documento: 3087

Foja: 3/4f

Folio: 2281

N° de ficha: 2282

Fecha: S/F Lugar: S/L.

Descripción: Continuación del documento anterior. En el cual se menciona una propuesta para cambiar el plan de acción de la Liga.

Observaciones: Manuscrito en buen estado, con letra poco legible y con firma. El documento presenta otro folio el 3887.

Fondo: ARA

Sección: Militante cristero

Subsección: L.N.D.L.R., C.D y C.E.

Serie: Correspondencia y administración.

Caja: 7

Expediente: 27

Documento: 3087

Foja: 4/4f

Folio: 2282

N° de ficha: 2283

Fecha: 30 de junio de 1026 Lugar: S/L.

Descripción: Carta dirigida a Antonio Ruíz de O.P., en la cual se le informa que se le enviaron los datos recibidos al sustituto de Pablo Rendón para que se puedan organizar.

Observaciones: Manuscrito en buen estado, con letra poco legible y con firma. El documento presenta otro folio el 3888.

Fondo: ARA

Sección: Militante cristero

Subsección: L.N.D.L.R., C.D y C.E.

Serie: Correspondencia y administración.

Caja: 7

Expediente: 27

Documento: 3088

Foja: 1/2f

Folio: 2283

N° de ficha: 2284

Fecha: S/F Lugar: S/L.

Descripción: Continuación del documento anterior. En el cual se informa que ha peligro por desafiar a la autoridad por lo que hay que ser precavido.

Observaciones: Manuscrito en buen estado, con letra poco legible y con firma. El documento presenta otro folio el 3889.

Fondo: ARA

Sección: Militante cristero

Subsección: L.N.D.L.R., C.D y C.E.

Serie: Correspondencia y administración.

Caja: 7

Expediente: 27

Documento: 3088

Foja: 2/2f

Folio: 2284

N° de ficha: 2285

Fecha: S/F Lugar: S/L.

Descripción: Carta dirigida al Comité Directivo, en la cual se habla de la importancia de defender a la patria de los abusos por parte de la autoridad y lograr justicia para los católicos.

Observaciones: Manuscrito en buen estado, con letra poco legible y con firma. El documento presenta otro folio el 3890.

Fondo: ARA

Sección: Militante cristero

Subsección: L.N.D.L.R., C.D y C.E.

Serie: Correspondencia y administración.

Caja: 7

Expediente: 27

Documento: 3089

Foja: 1/3f

Folio: 2285

N° de ficha: 2286

Fecha: S/F Lugar: S/L.

Descripción: Continuación del documento anterior. En el cual se habla de alentar para que las personas hagan anuncios importantes sobre la causa, para que toda persona aumente la libertad.

Observaciones: Manuscrito en buen estado, con letra poco legible y con firma. El documento presenta otro folio el 3891.

Fondo: ARA

Sección: Militante cristero

Subsección: L.N.D.L.R., C.D y C.E.

Serie: Correspondencia y administración.

Caja: 7

Expediente: 27

Documento: 3089

Foja: 2/3f

Folio: 2286

N° de ficha: 2287

Fecha: S/F Lugar: S/L.

Descripción: Continuación del documento anterior. En el cual se habla de la dirección del movimiento y del manejo de los comités, la cual ha sido lenta.

Observaciones: Manuscrito en buen estado, con letra poco legible y con firma. El documento presenta otro folio el 3892.

Fondo: ARA

Sección: Militante cristero

Subsección: L.N.D.L.R., C.D y C.E.

Serie: Correspondencia y administración.

Caja: 7

Expediente: 27

Documento: 3089

Foja: 3/3f

Folio: 2287

N° de ficha: 2288

Fecha: S/F Lugar: S/L.

Descripción: Programa de acción del Comité Directivo para el bloqueo de la vida social y económica del país.

Observaciones: Mecanuscrito en buen estado y con firma. El documento presenta otro folio el 3893.

Fondo: ARA

Sección: Militante cristero

Subsección: L.N.D.L.R., C.D y C.E.

Serie: Correspondencia y administración.

Caja: 7

Expediente: 27

Documento: 3090

Foja: 1f

Folio: 2288

N° de ficha: 2289

Fecha: S/F Lugar: S/L.

Descripción: Protesta en contra las modificaciones al artículo 135.

Observaciones: Impreso en buen estado y con varias firmas. El documento presenta otro folio el 3894.

Fondo: ARA

Sección: Militante cristero

Subsección: L.N.D.L.R., C.D y C.E.

Serie: Correspondencia y administración.

Caja: 7

Expediente: 27

Documento: 3091

Foja: 1f

Folio: 2289

N° de ficha: 2290

Fecha: 2 de julio de 1926 Lugar: Colima.

Descripción: Carta dirigida a Rafael Ceniceros y Villareal de Teófilo P., en la cual se informa que la Delegación Regional giró un oficio a Pablo Dueñas pidiéndole su apoyo e influencia para que sea aprobado el proyecto de reforma a la Constitución.

Observaciones: Mecanuscrito en buen estado y sin firma. El documento presenta otro folio el 3895.

Fondo: ARA

Sección: Militante cristero

Subsección: L.N.D.L.R., C.D y C.E.

Serie: Correspondencia y administración.

Caja: 7

Expediente: 27

Documento: 3092

Foja: 1/2f

Folio: 2290

N° de ficha: 2291

Fecha: S/F Lugar: S/L.

Descripción: Continuación del documento anterior. En la cual se informa que adjunta una hoja impresa para recoger las firmas.

Observaciones: Mecanuscrito en buen estado y con firma. El documento presenta otro folio el 3896.

Fondo: ARA

Sección: Militante cristero

Subsección: L.N.D.L.R., C.D y C.E.

Serie: Correspondencia y administración.

Caja: 7

Expediente: 27

Documento: 3093

Foja: 2/2f

Folio: 2291

N° de ficha: 2292

Fecha: 2 de julio de 1926 Lugar: Puebla.

Descripción: Carta dirigida a Antonio Ríos de Pedro A., en la cual le adjuntat el informe publicado en la localidad.

Observaciones: Mecanuscrito en buen estado y con firma. El documento presenta otro folio el 3897.

Fondo: ARA

Sección: Militante cristero

Subsección: L.N.D.L.R., C.D y C.E.

Serie: Correspondencia y administración.

Caja: 7

Expediente: 27

Documento: 3094

Foja: 1f

Folio: 2292

N° de ficha: 2293

Fecha: 2 de julio de 1926 Lugar: Zacatecas.

Descripción: Carta dirigida a Antonio Ruíz del Obispo de Zacatecas, en la cual lo felicita por los trabajos realizados en la Liga.

Observaciones: Mecanuscrito en buen estado y con firma. El documento presenta otro folio el 3898.

Fondo: ARA

Sección: Militante cristero

Subsección: L.N.D.L.R., C.D y C.E.

Serie: Correspondencia y administración.

Caja: 7

Expediente: 27

Documento: 3095

Foja: 1f

Folio: 2293

N° de ficha: 2294

Fecha: S/F Lugar: S/L.

Descripción: Nota dirigida a Antonio Ruiz de Agustín Escobar, en la cual le menciona que le incluye una carta para cada jefe local.

Observaciones: Mecanuscrito en buen estado y con firma. El documento presenta otro folio el 3899.

Fondo: ARA

Sección: Militante cristero

Subsección: L.N.D.L.R., C.D y C.E.

Serie: Correspondencia y administración.

Caja: 7

Expediente: 27

Documento: 3096

Foja: 1f

Folio: 2294

N° de ficha: 2295

Fecha: 2 de julio de 1926 Lugar: México.

Descripción: Carta dirigida a Antonio Ruíz del Obispo de León, en la cual le agradece todo lo que ha hecho por la Liga.

Observaciones: Mecanuscrito en buen estado y con firma. El documento presenta otro folio el 3900.

Fondo: ARA

Sección: Militante cristero

Subsección: L.N.D.L.R., C.D y C.E.

Serie: Correspondencia y administración.

Caja: 7

Expediente: 27

Documento: 3097

Foja: 1f

Folio: 2295

N° de ficha: 2296

Fecha: 2 de julio de 1926 Lugar: México.

Descripción: Carta dirigida a Antonio Ruíz de Pedro B., en la cual le comenta que responde a nombre del Arzobispo y le agradece la carta anterior, además le informa que seguirá las bendiciones celestiales sobre los miembros de la Liga.

Observaciones: Mecanuscrito en buen estado y con firma. El documento presenta otro folio el 3901.

Fondo: ARA

Sección: Militante cristero

Subsección: L.N.D.L.R., C.D y C.E.

Serie: Correspondencia y administración.

Caja: 7

Expediente: 27

Documento: 3098

Foja: 1f

Folio: 2296

N° de ficha: 2297

Fecha: 2 de julio de 1926 Lugar: México.

Descripción: Carta dirigida a Maximino Muñoz de J.R., en la cual le informa que ya se procedió a recolectar firmas y adhesiones, pero debido a que mucha gente del pueblo pertenece a otras asociaciones se les hace muy pesado cumplir con la cuota de la Liga.

Observaciones: Mecanuscrito en buen estado y con firma. El documento presenta otro folio el 3902.

Fondo: ARA

Sección: Militante cristero

Subsección: L.N.D.L.R., C.D y C.E.

Serie: Correspondencia y administración.

Caja: 7

Expediente: 27

Documento: 3099

Foja: 1f

Folio: 2297

N° de ficha: 2298

Fecha: 3 de julio de 1926 Lugar: S.L.P.

Descripción: Carta dirigida a Antonio Ruiz del Obispo de S.L.P., en la cual le informa que se recibió el documento y que será leído en la próxima junta.

Observaciones: Mecanuscrito en buen estado y con firma. El documento presenta otro folio el 3903.

Fondo: ARA

Sección: Militante cristero

Subsección: L.N.D.L.R., C.D y C.E.

Serie: Correspondencia y administración.

Caja: 7

Expediente: 27

Documento: 3100

Foja: 1f

Folio: 2298

N° de ficha: 2299

Fecha: 6 de julio de 1926 Lugar: Monterrey.

Descripción: Carta dirigida a Antonio Ruíz del Arzobispo de Monterrey, en la cual menciona que ya leyó los informes y que seguirá trabajando para no olvidar la acción mas efectiva en los distritos.

Observaciones: Mecanuscrito en buen estado y con firma. El documento presenta otro folio el 3904.

Fondo: ARA

Sección: Militante cristero

Subsección: L.N.D.L.R., C.D y C.E.

Serie: Correspondencia y administración.

Caja: 7

Expediente: 27

Documento: 3101

Foja: 1f

Folio: 2299

N° de ficha: 2300

Fecha: 7 de julio de 1926 Lugar: D.F.

Descripción: Carta dirigida a Antonio Ruíz de Vásquez, en la cual le informa que el próximo 17 acudirá a la Junta de Delegados Regionales.

Observaciones: Mecanuscrito en buen estado y con firma. El documento presenta otro folio el 3905.

Fondo: ARA

Sección: Militante cristero

Subsección: L.N.D.L.R., C.D y C.E.

Serie: Correspondencia y administración.

Caja: 7

Expediente: 27

Documento: 3102

Foja: 1f

Folio: 2300

N° de ficha: 2301

Fecha: 7 de julio de 1926 Lugar: D.F.

Descripción: Carta dirigida al Comité Ejecutivo de R. P., en la cual acusa de recibido sobre la circular e informa que la envió a los jefes.

Observaciones: Mecanuscrito en buen estado y con firma. El documento presenta otro folio el 3906.

Fondo: ARA

Sección: Militante cristero

Subsección: L.N.D.L.R., C.D y C.E.

Serie: Correspondencia y administración.

Caja: 7

Expediente: 27

Documento: 3103

Foja: 1f

Folio: 2301

N° de ficha: 2302

Fecha: 8 de julio de 1926 Lugar: Yacatlán.

Descripción: Carta dirigida a José Rebollo de Ernesto L., en la cual informa que adjunta una hoja con firmas y una para recabar adhesiones para que se continúe con los trabajos.

Observaciones: Manuscrito en buen estado, con letra poco legible y con firma. El documento presenta otro folio el 3907.

Fondo: ARA

Sección: Militante cristero

Subsección: L.N.D.L.R., C.D y C.E.

Serie: Correspondencia y administración.

Caja: 7

Expediente: 27

Documento: 3104

Foja: 1f

Folio: 2302

N° de ficha: 2303

Fecha: S/F

Lugar: S/L.

Descripción: Carta dirigida a Lazo de la Vega de Vicente Granados, en la cual acusa de recibido sobre la circular sin número.

Observaciones: Manuscrito en buen estado, con letra poco legible y con firma. El documento presenta otro folio el 3908.

Fondo: ARA

Sección: Militante cristero

Subsección: L.N.D.L.R., C.D y C.E.

Serie: Correspondencia y administración.

Caja: 7

Expediente: 27

Documento: 3105

Foja: 1f

Folio: 2303

N° de ficha: 2304

Fecha: 9 de julio de 1926

Lugar: Tlalpan.

Descripción: Carta dirigida a Antonio Ruíz de Antonio Martínez, en la cual acusa de recibido sobre la circular 6 y le menciona que ya se ha comenzado con la reunión de los miembros.

Observaciones: Mecanuscrito en buen estado y con firma. El documento presenta otro folio el 3909.

Fondo: ARA

Sección: Militante cristero

Subsección: L.N.D.L.R., C.D y C.E.

Serie: Correspondencia y administración.

Caja: 7

Expediente: 27

Documento: 3106

Foja: 1f

Folio: 2304

N° de ficha: 2305

Fecha: 9 de julio de 1926

Lugar: D.F.

Descripción: Carta dirigida a Antonio Ruíz de G.R., en la cual acusa de recibido sobre la circular y ya se ha puesto en contacto con los centros católicos para trabajar juntos.

Observaciones: Mecanuscrito en buen estado y con firma. El documento presenta otro folio el 3910.

Fondo: ARA

Sección: Militante cristero

Subsección: L.N.D.L.R., C.D y C.E.

Serie: Correspondencia y administración.

Caja: 7

Expediente: 27

Documento: 3107

Foja: 1f

Folio: 2305

N° de ficha: 2306

Fecha: 9 de julio de 1926

Lugar: D.F.

Descripción: Carta dirigida a Rafael Ceniceros de J.M, en la cual le informa que remite dos nuevos ocursos y se espera que sigan disponiendo con los documentos necesarios.

Observaciones: Mecanuscrito en buen estado y con firma. El documento presenta otro folio el 3911.

Fondo: ARA Sección: Militante cristero
Subsección: L.N.D.L.R., C.D y C.E. Serie: Correspondencia y administración.
Caja: 7 Expediente: 27 Documento: 3108 Foja: 1f Folio: 2306

N° de ficha: 2307

Fecha: 10 de julio de 1926 Lugar: D.F.

Descripción: Carta dirigida a Manuel de la Peza de Luis Martínez, en la cual le menciona que es urgente que se nombre a un Delegado Regional pues todo estará parado hasta que no sea así.

Observaciones: Manuscrito en buen estado, con letra poco legible y con firma. El documento presenta otro folio el 3912.

Fondo: ARA Sección: Militante cristero
Subsección: L.N.D.L.R., C.D y C.E. Serie: Correspondencia y administración.
Caja: 7 Expediente: 27 Documento: 3109 Foja: 1f Folio: 2307

N° de ficha: 2308

Fecha: S/F Lugar: S/L.

Descripción: Carta de F de M. de Y. M., en la cual informa que se separará al cura del lugar y se designará a un ministerio de gobernación como protesta de la misma.

Observaciones: Manuscrito en buen estado, con letra poco legible y con firma. El documento presenta otro folio el 3913.

Fondo: ARA Sección: Militante cristero
Subsección: L.N.D.L.R., C.D y C.E. Serie: Correspondencia y administración.
Caja: 7 Expediente: 27 Documento: 3110 Foja: 1/2f Folio: 2308

N° de ficha: 2309

Fecha: 28 de julio de 1926 Lugar: Jalapa.

Descripción: Continuación del documento anterior. En la cual se solicita el costo de la impresión de 100 ejemplares del reglamento y se informa que se tiene 17 agencias en vías de formación.

Observaciones: Manuscrito en buen estado, con letra poco legible y con firma. El documento presenta otro folio el 3914.

Fondo: ARA Sección: Militante cristero
Subsección: L.N.D.L.R., C.D y C.E. Serie: Correspondencia y administración.
Caja: 7 Expediente: 27 Documento: 3111 Foja: 2/2f Folio: 2309

N° de ficha: 2310

Fecha: 29 de julio de 1926 Lugar: León.

Descripción: Decreto del Obispo de León, en el cual informa que está prohibido entrar a algún templo que haya sido extraído de la autoridad eclesiástica.

Observaciones: Mecanuscrito en buen estado y con firma. El documento presenta otro folio el 3914.

Fondo: ARA Sección: Militante cristero
Subsección: L.N.D.L.R., C.D y C.E. Serie: Correspondencia y administración.

Caja: 7 Expediente: 27 Documento: 3112 Foja: 1f Folio: 2310

N° de ficha: 2311

Fecha: 4 de agosto de 1926 Lugar: Mejico.

Descripción: Carta dirigida a José Reinoso de R.V., en la cual se le informa que no se ha establecido un boicot en contra de "El buen tono, S.A".

Observaciones: Mecanuscrito en buen estado y con firma. El documento presenta otro folio el 3915.

Fondo: ARA

Sección: Militante cristero

Subsección: L.N.D.L.R., C.D y C.E.

Serie: Correspondencia y administración.

Caja: 7 Expediente: 27 Documento: 3113 Foja: 1f Folio: 2311

N° de ficha: 2312

Fecha: S/F Lugar: S/L.

Descripción: Memorial presentado a la Cámara de Diputados por el Episcopado, en la cual se pide la derogación de las reformas que atentan a la Constitución.

Observaciones: Mecanuscrito en buen estado y sin firma. El documento presenta otro folio el 3916.

Fondo: ARA

Sección: Militante cristero

Subsección: L.N.D.L.R., C.D y C.E.

Serie: Correspondencia y administración.

Caja: 7 Expediente: 27 Documento: 3114 Foja: 1/5f Folio: 2312

N° de ficha: 2313

Fecha: S/F Lugar: S/L.

Descripción: Continuación del documento anterior. En el cual se solicita la modificación a la fracción III del artículo 27.

Observaciones: Mecanuscrito en buen estado y sin firma. El documento presenta otro folio el 3917.

Fondo: ARA

Sección: Militante cristero

Subsección: L.N.D.L.R., C.D y C.E.

Serie: Correspondencia y administración.

Caja: 7 Expediente: 27 Documento: 3114 Foja: 2/5f Folio: 2313

N° de ficha: 2314

Fecha: S/F Lugar: S/L.

Descripción: Continuación del documento anterior. En la cual se solicita modificación al artículo 3°, 5°, 24 y 130 por atentar contra los principios católicos.

Observaciones: Mecanuscrito en buen estado y sin firma. El documento presenta otro folio el 3918.

Fondo: ARA

Sección: Militante cristero

Subsección: L.N.D.L.R., C.D y C.E.

Serie: Correspondencia y administración.

Caja: 7 Expediente: 27 Documento: 3114 Foja: 3/5f Folio: 2314

N° de ficha: 2315

Fecha: S/F Lugar: S/L.

Descripción: Continuación del documento anterior. Memorial de los dos millones de católicos mexicanos que presentaron al congreso de la unión, respaldando la petición respectiva del episcopado.

Observaciones: Mecanuscrito en buen estado y sin firma. El documento presenta otro folio el 3919.

Fondo: ARA

Sección: Militante cristero

Subsección: L.N.D.L.R., C.D y C.E.

Serie: Correspondencia y administración.

Caja: 7

Expediente: 27

Documento: 3114

Foja: 4/5f

Folio: 2315

N° de ficha: 2316

Fecha: S/F

Lugar: S/L.

Descripción: Continuación del documento anterior. En el cual se menciona que ha habido una facultad indebidamente atribuida a las legislaturas, de limitar el número de ministros de los cultos.

Observaciones: Mecanuscrito en buen estado y sin firma. El documento presenta otro folio el 3920.

Fondo: ARA

Sección: Militante cristero

Subsección: L.N.D.L.R., C.D y C.E.

Serie: Correspondencia y administración.

Caja: 7

Expediente: 26

Documento: 3114

Foja: 5/5f

Folio: 2316

Capítulo IV.

Índice Onomástico

Índice Onomástico.

El índice onomástico contiene los nombres que aparecen en cada documento de las cajas 6 y 7 del fondo ARA.

El índice está integrado de forma alfabética iniciando por el nombre o la primera letra de los personajes para facilitar la búsqueda al usuario, es importante mencionar que se respetó el origen de los nombres para no crear confusiones durante la búsqueda.

Fue un total de 1034 nombres localizados en 2306 documentos de que consta este catálogo.

Índice onomástico

A

A. González	1645
A. Ruiz	188
A.C.J.C.	27
Abelardo Rodríguez	51
Acención Hernandez	433
Adela V de Galindo	419
Adelaido Zelada	383
Adolfo González	1684
Adolfo Martínez	367
Adolfo Zamora	422
Agapito Sanchez	323
Agua Prieta	48
Agustin Bundia	360
Agustin Cardenas	601
Agustín Escobar	1620
Agustín Gonzales	367
Agustin Rodriguez	381
Alberto Camacho	397, 399, 1146
Alberto Cansino	456
Alberto Carranco	668
Alberto Carrasco	649
Alberto Escobedo	15
Alberto Morales	1609
Alberto Valencia	457
Alberto Venegas	385
Albino Arriaga	609
Alejandro Ruiz	456
Alfonso Barrios	377, 516
Alfonso de la Peña	421
Alfonso de la Torre	397, 1268, 1292, 1345
Alfonso García	445
Alfonso Guerrero Guerra	397
Alfonso Orozco	423
Alfonso Rivera Noriega	417
Amada Kerene	1262

Amalia S	459
Amparo Carrasco	391
Ana Morales	360
Ana Peredo	402
Ana Quijano	2213
Anacleto González Flores	397, 639, 641, 643, 680, 720, 781, 783, 833, 835, 838, 839, 852, 853, 1009, 1250, 1251, 1254, 1256, 1284, 1310, 1332, 1459, 1564
Anacleto Morales	385
Anacleto Palomares	377
Anastacio Marrinez	432
Anastacio Rocha	434
Anastasia Moreno	404
Anatolio Hernández	366
Andres Lazcano	432
Andrés Martinez	441
Andres Pedroza	480
Andrés Rios	450
Andrés Salazar	366
Angel	332
Ángel Arriaga	2079, 2163
Angel Castillo	367
Angel Rojas	433
Angel Uriega	325
Angela Arrijoja	391
Angela Gómez	161
Anita Blanco	459
Antonia	4
Antonia Dolores	397
Antonia Valdés	1063
Antonio Arzate	451
Antonio Caballero	480
Antonio Campos	360
Antonio Castillejo	456
Antonio Columna	431
Antonio Estrada	458
Antonio Gutiérrez	48
Antonio Jaramillo	367
Antonio Julian	361, 366
Antonio Mancilla	399

Antonio Perales	829
Antonio Peres	431
Antonio Plata	385
Antonio Regio	1649
Antonio Rentería	443
Antonio Resendis	480
Antonio Reyes	165
Antonio Rodriguez	383
Antonio Suoza	2047
Antonio Valencia	1665
Antonio Vilchi	480
Apolinar Jorge	375
Apolino Arenas	384
Armando García	387
Armando Ortega	397
Armando Tellez	397, 555, 833, 983, 1000, 1163
Armando Téllez	1257, 1352, 2198
Arnulfo A. Valdez	703
Arnulfo Osorno	2143, 2203, 2221
Arnulfo Quiñores	1647
Arnulfo Rivera	382
Arreola	368
Arturo Valenzuela	2171
Arzobispo Burgo	316
Asencio Cuellar	428
Augusto	223
Augusto Escobar	1679, 1680, 2111
Aurelia Alcibar	391
Aurelia Alvarado	430
Aureliano Hdz	358
Aurelio Acevedo	19, 89, 139, 192, 210, 219, 244, 275
Aurelio Arguelles	397
Aurelio Terrazaz	440
Aurora H. Arenas	160

B

B.L.I.	82
Bartolo Martinez	431
Basilia Cisneros	417
Belen Velazquez	360
Benito Torres	431

Benjamín Flores	387
Bernardo Cano	2139
Bernardo Elizodo	663
Bernardo Sayavedra	379
Berta Carvajal	376
Bertha Carvajal	404
Bonifacio Trejo	397
Braulio hernandez	360
Brigidio Maldonado	427
Brigido González	1619, 1687
Brjido Reyes	433

C

C	149
C. Amaya	157
C. Chabey	454
C.D	7, 12, 13, 80, 193
C.E	13, 14, 45. 52, 80, 114, 193
C.K.	91
C.M.	159
Calles	51, 230
Camilo Aguilar	478
Camilo Ceja	457
Camilo Ortega	431
Capitán 2° Jesus	31
Capistrán Garza	139
Cárdenas	51
Carlos Batres	385
Carlos Bejar	86
Carlos Cerda	379
Carlos Chávez	417
Carlos Diez	499
Carlos Hernandez	434
Carlos Loyola	379
Carlos marquez	365
Carlos Ochoa	426
Carlos Palafox	376
Carlos Peña	434
Carlos Ribera	455
Carlos Salas	1278
Carlos Villegas	360

Carlos Zepeda	425
Carlota	29
Carmelita	26
Carmelo Corona	367
Carmen Badillo	397
Carmen García	459
Carmen Macuozet	391
Carmen Navarro	37,71
Castañon	22
Castiello Gómez	458
Catalina Gómez	481
Cecilia Carrillo	403
Cecilia del Campo	275
Cecilia Mercado	459
Celestino Ledesma	385
Celso García	376
Cenobrio Alejandro	434
Centro director	35
Cipriano Espinosa	945
Cirenio Zabala	602
Cirilo Bolaños	360
Cirilo García	252
Cirilo Lopez	330
Ciro	50
Ciro Valenzuela	444, 845
Clara Mendizabal	391
Clemente Bretón	459
Clemente de Jesús García	381
Clementina A	459
clela	7
Cliserio Chavez	454
Comadrita	26
Compadre	24, 92
Concepción Acosta	743
Concepcion de Anaya	403
Concepcion Ficher	391, 766
Concepción M	459
Concepción Mejía	112
Concepción S. de Herrera	1252
Concepción Santos	417
Concepción Vega	459

Constanza Castro	404
Consuelo de Elias	403
Cornelio Valencia	427
Coronel Florencio Estrada	284
Coronel José Sánchez	284
Coronel Juan Villareal	284
Cosem Islas	428
Cosem Varo	431
Crescencio Bautista	603
Crisistomo Linares	437
Cristina	24, 170, 334
Cristobal	17
Cristobal Cano	437
Cristobal Reyes	145
Cruz Flores	427
Cruz Rivas	1653
Cruz Rojas Monrroy	330
Cuca	122
Cura Encarnación Cabral	52
cura Reyes	10
Cura Vicente F. Díaz	1366

D

D	334
D. Moisés	130
D. Nieto	111, 112, 113, 115, 116, 149, 151
D. Pablo Herrera	11, 12
Daniel	339
Daniel Berrones	2095, 2119, 2138
Daniel Perez	383
Daniel Ramirez	364, 367
"David"	37
David	15
David Armendariz	451
David ruiz	437
David Villa	440
Deldina Hernández	376
Delfino Ocampo	397, 759, 785
Demetrio Benites	385
Demetrio Mondragón	443
Demetrio Relles	434

Diego	77
Diego Franco	368
Diego Hernandez	363
Dionisio Granillo	438
Dionisio Vera	433
Dolores Domínguez	1256
Dolores Orozco	418
Domingo Lino	444
Don Alfredo	17
Don Atilano	3,4, 142
Don Catarino	25
Don Cristobal	18, 150, 156
Don Eliseo	26
Don Hildebrando Valle	1
Don Jorge Rodante	351
Don José	16
Don Juan Manuel	78, 81, 98, 102, 196 -206
Don Justo Ávila	118
Don Lupe	5
Don Pablo	44
Don pascual	33
Don Pedro	340
Donaciano Cano	397
Donaciano Rodríguez	610, 950, 971, 998
Donancio Rodriguez	687, 712
Dorotea Corona	417
E	
E	129
E. F. Landero	759
E.M.	57
E.P.L.	51
Edelmiro Traslosheros	474, 509, 518, 542, 604, 821, 991, 1053
Edmundo Belmonte	376,463,544,563,572,589,610,638,650, 651,654,674,682,683,685,689,690,691, 697,711,712,721,722,728,733,735,739,740 750,751,762,768,770,771,775,817829,841, 842,847,848,849,850,889,906,909,914, 918,920,922,923,932,935,944,947,955, 961,963,966,971,972,979,982,984,985,986,

988,994,999,1003,1005,1019,1033,1043,
 1046,1069,1143,1152,1158,1161,1174,
 1186,1187,1193,1206,1241,1243,1247,1259,
 1260,1261,1267,1269,1270,1287,1299,1324,
 1330,1331,1364,1371,1376,1382,1389,1392,
 1393,1395,1399,1400,1405,1406,1409,1410,
 1411,1418,1424,1432,1447,1460,1503,1519,
 1526,1533,1553,1560,1562,1711,1786,1789,
 1829,1856,1909,211

Eduardo Aguirre	404
Eduardo Mancero	417
Eduardo Paéz	385
Efren Lares	33
El viejo	7
Eleazar Trujillo	418
Elena Arce	480
Elena E	459
Elena Herrera	404, 418
Elena Lascurain	391
Elías Fierro	658
Eligio Jaime	427
Eligio Márquez	357
Elijio Quintana	452
Elisa	128
Elisa Romero	403
Elvira Núñez de Rocha	1263
Emeterio Martínez	389
Emeterio Valverde	1702
Emigdio Mendoza	456
Emiliano Navar	384
Emilio Madero	380, 393, 395, 843, 1064, 1196, 1252
Emilio Ordoñez	378
Enrique Barradas	380
Enrique Canyala	404
Enrique Gomez	397
Enrique Gomez Haro	463
Enrique Gómez Haro	1272, 1282
Enrique Gorostienta	90

Enrique Harajas	379
Enrique Latapi	402
Enrique Ricoy	378
Enrique Torroella	422, 552
Epifanio Botello	432
Epifanio García	384
Ernestina Moreno	403
Ernesto Rocha	601
Esteban Soto Ruíz	375
Esther Herrera	481
Eufrasio Trujillo	687
Eugenio	299
Eugenio Frías	440
Eulalio	83, 98, 150, 158, 196-206
Eulalio Vargas	360
Eulogio Cano	603
Eusebia	69
Eusebio Avalos	426
Eusebio Ramírez	442
Everardo Alemán	970

F

F. Antonio Martínez Anaya	516
F. García de Quevedo	1275, 1276, 1286, 1288, 1291, 1293, 1327, 1341, 1346, 1355
F. Guzmán	2147
F. Robles	155
F. Ugarte	45
Facundo Peña	418
Fausta Y. de Romay	1272
Faustino Herrera	383
FB	23
Federic Goytia	828
Federico Chávez	458
Federico Placencia	442
Federico Stanies	509
Federico Vazquez	365
Federico Vázquez	366
Felipe Angeles	252
Felipe Costes	445
Felipe Hernandez	252
Felipe Martínez	86

Felipe Parral	438
Felipe Ramírez	385
Felipe Rodriguez	454
Felipe Rubio	448
Felipe Salgado	323
Félix Carranza	1732
Félix Ledesma	719
Félix Olvera	385
Felix Rivera	383
Feliz Sánchez	428
Fernando García de Quevedo	765, 897, 899, 908, 996, 997, 1000, 1070, 1162, 1180, 1187, 1208, 1210, 1216
Fernando N Maldonado	979
Fernando Ruiz Carranza	397
Fidel Oriza	148
Filiberto Partida	442
Florencio Sevilla	377, 516
Florentino Martinez	451
Florentino Aragón	385
Fortino García Gracia	323
Francisca Albarran	430
Francisco Aguilera	1022
Francisco Franco	428
Francisco Gonzalez Franco	389
Francisco Guerreo	427
Francisco Muñoz Flores	499
Francisco Orozco	1702
Francisco P. Granados	654
Francisco Pérez	441
Francisco Pimentel	385
Francisco Rueda	851
Francisco Rueda	1625
Francisco Sanchez	384
Francisco Santana	1366
Francisco Tamiz	499
Francisco Zaragoza	421
Franco Ávila	15
Fratelli Bandiera	292

G

G. Collada	2257
------------	------

G.N	14
Gabriel Orozco	423
Gabriel Reynoso	402
Garrida Canabal	64, 238
Genaro Barrales	432
Genaro Calderon	440
Genaro Laguna	456
General	48
General Fabila	174
General Manuel	20
General Mendoza	20
General Morán	125
General P. Ortiz	90
General Simón Cortés	20
General Urguia	252
General Vargas	10
George H. Johnson	819
Gerardo de la Cruz	35
Gerardo Perusquia	358
GerardoHernandez	433
Gergorio Archundia	377
Germán Sánchez	1648
Germán Velasco	1853
Geronimo Domingo	448
Gonzala Bernal	404, 418
Gonzalo Collado	1607
Gregorio Alarcón	384
Gregorio Espinola	400, 1187
Gregorio Espínola	2183
Gregorio Nache	452
Gregorio Padilla	421
Gregorio Romo	567
Guadalpe Olvera	402
Guadalpe Alcocer	423
Guadalpe G. Arca	375
Guadalpe García	22
Guadalpe Hernandez	433
Guadalpe Hidalgo	1352
Guadalpe Jacinto	397
Guadalpe Mendoza	417
Guadalpe Romero	403, 418

Guadalupe Ruiz	438
Guadalupe Zuno	393, 1185
Guillermo Barroso	404
Guillermo Barroso	419
Guillermo Díaz	386
Guillermo Preciado	516
Guillermo Ramirez	425
Guillermo Rechy	377, 516
Guillermo Rivera	602
Guzman Hidalgo	444

H

Habran Mendoza	2159
Héctor	16
Hercula Sanchez	368
Heriberto Navarrete	1152, 1206, 1276, 1309
Hermana	2
hermano	45, 77
Hermenegildo Hernández	1647
Herminio Nuño	2125
Horacio González	1649
Horacio Recendiz	368
Humberto Pro	1020, 1180

I

Ignacio Anda	166, 284
Ignacio de la Borbolla	397
Ignacio de la Torre	1637
Ignacio Estada	1638
Ignacio Gomez	426
Ignacio Medrano	418
Ignacio Orozco	423
Ignacio Vallejo	455
Inés García	391
Inés Luna	385
Inesita	16, 87, 128, 145, 243
Ing	114
Ing. Edelmiro Traslosheros	501
Ing. Jorge Núñez	134
Isaac Martínez	168
Isabel Bautita	441
Isabel Virues	459

Isaias Muñoz	444
Isaias Muñoz Soto	397
Isidro Carrillo	455
Isidro Guardado	43
Isidro Villanueva	451
Ismael Sierra	1656

J

J Bernarse Puentes	342
J del C.E	45, 194
J Rendón	279
J Vargas	1605
J. Buenaventura Montoya	284
J. Estrada	1765
J. G de Quevedo	1004
J. M. Quijano	515
J. Mora	37, 71
J. Vega	159, 160
J.F.N	358
J.J Guadalajara	419
J.Ma. Gutierrez	15, 184
J.N. Escudero	96
J.P Codina	2076
J.P. Codina	444
Jacinto Aguirre	427
Jefe	2
Jefe militar de Puebla	3
Jenaro Méndez	1723
Jesús	40
Jesús Acevedo	212
Jesús Acosta	447
Jesús Arroyo	33
Jesus Avila	323
Jesús Barrgan	387
Jesús Carrera	383
Jesús Celestín	1710
Jesús Chávez	366
Jesús Correa	366
Jesús Dávila	871
Jesús Estrada	456
Jesús Fabela	383

Jesús Galindo	385
Jesús García	1650
Jesús Garrido	1712
Jesús Gavilán	1767
Jesús González	116
Jesus Granada	437
Jesús Gullén	1351
Jesús Leal	1608
Jesus Lera Loya	438
Jesús Ma. Dávila	1182, 1208
Jesús Madrigal	454
Jesus Maldonado	438
Jesús Muñoz	478
Jesus Ramirez	480
Jesus Rechy	377
Jesús Velerio	457
Jesus Villegas	455
Jeus Correa	365
Joaquín Silva	388
Jorge Sanchez	380
Jorje Rodriguez	441
José Bernal	456
José C. Preciado	516
José Carpio	839, 2058
José Carvajal	171
José Ceja	457
José Chávez	366
José Claro de Anda	90, 91
José Corres	451
José de Jesús Novoa	375
José de la Rosa	70, 151
José Delgado	479
José Esquivel Alfaro	559, 574, 590
José Flores	113
José García	401
Jose Granados	425
José Guadalupe Hernández	1374
José Huerta	375
José Inoza	252
José Lara	385
Jose Luis Orozco	424

José Luis R Acevedo	139
José M Vargas	366
José M. González Valencia	1663
José Ma. Salazar	499
José Ma. Vargas	124
José María	387
José María Dávila	85
José Mora Mejía	37
José Morales	362, 367
José Navarro	812
José Othón	1691
José Palomero	1648
José Preciado	377
José Ramírez	111
José Ruiz	437
José Sánchez	96
José Torres	451
José Trinidad García	989, 1016, 1262, 1264, 1283
José Vargas	385
José Vazquez	393, 671
Josefa S	459
Josefa S. de Romero	1267
Josefina	25
Josefina Arvizu	418
Josefina Ballesteros	404
Josefina Esquivel	391
Josefina Navarro	391
Josefina Nieto	419
Josefina Noriega	360
Josemaría Soto	454
JR	9
Jua Columna	431
Jua Navarro	395
Juan	47, 84
Juan Gomez	368
Juan Almazán	367
Juan Amado Martínez	211
Juan Beltran	367
Juan Carrillo	455
Juan Cervantes	397
Juan Cordero	440

Juan de la Cruz	91
Juan Galicia	431
Juan Garcia	364, 426
Juan Gómez	583
Juan Guzman	330
Juan Hernandez	431
Juan Herrera	1666
Juan Herrera	1693
Juan Hinojosa	1681
Juan Laine	397
Juan Lainé	925, 1011, 1366, 1668, 1702, 1755, 1846
Juan Linares	437
Juan Manjarrez	1242
Juan Mejía	386
Juan Millan	360
Juan Monfragón	441
Juan Nanjarez	395
Juan Pérez	385
Juan R Serrano	710
Juan Recendiz	285
Juan Rocha	1654
Juan Segura	166
Juan Serrano	827
Juan Vallejo	366
Juan Villanueva	433
Juana Elias	404
Juana Torres Rivas	402
Julia	54
Julia Calvillo	397
Julia Calvillo	1261
Julia Fresco	481
Julia y de Portillo	419
Julian Ayala	365
julian Martinez	433
Julio Cuellar	427
Julio García	583
Julio Guevara	368
Julio Helguera	1912, 1913
Julio Helguera	1819
Julio Ortega	431
Julio R. Lenguas	505

Julio R. Luengas	1263
Justino Martínez	154
Justo Cazáres	1373
K	
Kilo	5
L	
Lada	187
Lauro Rocha	15, 46
Leandra Cuevas	459
Leopoldo Ruiz	1726
Leopoldo Ruiz y Flores	66, 22, 310
Leopoldo Ruiz y Flores	1366
Leopoldo Ruiz y Flores.	110
Librado Madrigal	457
Librado Rojas	434
Lina	293
Lino Luis Moran	722
Lita	360
Lorenza Gallegos	391
Lorenzo Carillo	1619
Lorenzo Chaides	382
Loreto Monroy	376
Loreto Peon	459
Loreto Villalobos	481
Los de afuera	2
Lucía García	22
Luciano Roa	601
Lucila Moreno	403
Luis A. Davila	397
Luis Balleza	399, 664
Luis Beltrán	1507
Luis Billot	402
Luis Caballero	1984
Luis Carranza	375
Luis Escobedo	402
Luis Estragón	29
Luis Flores	917, 964, 1143
Luis G Bustos	895, 901, 904, 1143
Luis Luna	385
Luis Melendez	446

Luis Navarro	425
Luis Romero	422
Luis Sota	1647
Luis Toral	424
Luis Villaseñor	422
Luisa S	459
Luisa Sainz	397
Luisa Valdevillo	376
Lupe	50
Lupita	40, 149
Luz	20
Luz Fomento	375
M	
M.A. Pretelni	444
M.V	143
Ma. Del Refugio Dieguez	376
Ma. Mendoza de Vazquez	376
Macario Anaya	1655
Macario Cervantes	457
Macario Perez	458
Magdaleno Cervantes	2162
Magdaleno Cervantes	1983, 2002
Magdalena Cervantes	425
Magdalena Fernández	375
Magdaleno Cervantes	822, 1038
Magdaleno Nuño	442
Mamá Lupita	26
Manuel Varela	381
Manuel Alvarado	1992
Manuel Ávila Camacho	261
Manuel Bonilla	376, 516
Manuel Cárdenas	148, 248
Manuel Chaides	382
Manuel de la Peza	1805, 1847, 1918, 1919, 1945, 1946, 1956, 1957, 2205
Manuel de la Rosa	377
Manuel Estrada	432
Manuel flores	434
Manuel Fulcheri	1692
Manuel García	440, 396, 823
Manuel Huerto	320

Manuel López	102
Manuel Luna	247
Manuel Marquez	438
Manuel Montañez	447
Manuel Montañó	746
Manuel Nicolin	376
Manuel Obispo de Tepic	240
Manuel Peza	1672
Manuel Ramírez olivas	15
Manuel Rmos	450
Manuel Salinas	397
Manuel Sanches	382
Manuel Sanchez	323
Manuel Vargas	446
Manuel Velazquez	380
Manuel Zamora	376
Manuel Zaragoza	452
Manuela Flores	430
Manuela Guzmán	1254
Marcelino	76
Marcelino Mendez	446
Marcelo	19
Marcial Valencia	366
Marciano López	1203
Margarita	103
Margarito Ocampo	431
María	25
Maria Ana Cordero	404
María arcía	429
Maria Arellano	418
María Auxilio	107, 108, 109
María Baez	459
María Castro	391
María Cervantes	1250
María de Jesús Barrgán	319
María de la Luz Ramírez de Sánchez	275
María Elena de Camargo	1268
María Escandon	391
María Escandón	379
María Guerrero	459
María lupita	38

María M	480
Maria Marcela	360
Maria P Salas	397
María Ruis	91
Mariano Arredondo	1613
Mariano Germán	2005, 2016
Mariquita	26
Marques	24, 29
Marta	28
Marta Velasco	376
Martín Ugarte	1655
Martiniano Matinez	447
Mateo Lopez	399
Matilde Aubry	459
Maximiliano Salinas	385
Maximino Ávila Camacho	261
Máximo Oscos	1791
Maximo Ozcos	378
Md	21, 28, 40, 42, 44, 68, 70, 114, 142
Melchor Relles	434
Melecio Martinez	453
Melita	26
Merced Sanchez	429
Mercedes Castelan	375
Miacela	103
Micaela Arcos.	107
Micaela Flores	1264
Miguel Cortina	397
Miguel Escobedo	516, 377
Miguel Hernandez	432
Miguel Hernández	1278
Miguel Linares	446
Miguel Luna	1652
Miguel M Reyes	365, 366
Miguel M. de la Mora	2158
Miguel Madrigal	1960
Miguel Orozco	368
Miguel Cortina	397
Miguel Escobedo	516, 377
Miguel Hernandez	432
Miguel Hernández	1278

Miguel Linares	446
Miguel Luna	1652
Miguel M Reyes	365, 366
Miguel M. de la Mora	2158
Miguel Madrigal	1960
Miguel Orozco	368
Miguel Palomar y Vizcarra	134, 523, 534, 592, 615, 659, 669, 708, 709, 723, 744, 745, 748, 814, 900, 1028, 1274, 1355
Mnuel J Martínez	319
Modus Vivendi	58, 59, 60, 61, 62
Mons. José Ma. González y Valencia	134
Mora	35, 298
Movimiento Libertador	10
msanuel Villalpando	433
Mújica	51
N	
Nabor Granados	397, 606, 807, 959
Nabor Rodriguez	397, 914
Narciso Barrio	448
Narciso Gómez	1062
Narciso López	720, 1005
Narciso Salas	385
Natalia Calvillo	391
Naum Toquiantzi	444
Nepomuceno Mejia	364
Nicolás Herrera	1647
Nicolás Luján	33
Nicolás Méndez	1880, 2017
Nicolás Romero	714
Niña de San Luis	7
O	
Obisp. Aspeitia Palomar	67
Obisp. Manríquez y Zárate	67, 110, 240
Obispo de Huejutla	1366
Obispo de Zacatecas	1
Obregón	231
Ocampo	160
Onofre Zamora	446
Otilia Sánchez	832
O. Prieto	37

P

P	7
P Elías Calles	1366
p. Cabrera	318
P. Colorado	318
P. F de Mendoza	318
Pablo	50
Pablo Blanco	458
Pablo Cadena	432
Pablo Gallegos	382
Pablo García	33
Pablo Goya	1648
Pablo Ortega	431
Pablo Rangel	48, 365
Pablo Retes	397
Pablo Reyes	820
Pablo Rodriguez	431
Pablo Zamora	446
Padre Pracho	27
Pancho	16
Pánfilo Palafox	382
Papa	39, 137
Pascal González	443
Pascasio Cuellar	427
Pascual Espinosa	1648
Pascual Toral	424
Patricio Rojas	444, 992, 1701, 1709
Paula N. de Espinosa	1269
Paz Alvarez	391
Paz Gomez	401
Paz Gómez Linares	1257
Paz León	1251
Paz Ramírez	168
Pblo Orozco	423
Pbro C Barrigas	358
Pedro Arroyo	139
Pedro Barranco	148
Pedro Becerro	441
Pedro Blanco	383
Pedro Cano	427, 453

Pedro Castro	431
Pedro de la Rosa	516
Pedro Enríquez	1634
Pedro Flores	15
Pedro Gonzalez	367
Pedro Gutierrez	437
Pedro Longoria	346
Pedro Marquez	438
Pedro Martínez	377, 516
Pedro Miranda	397
Pedro Rico	455
pedro Rocha	434
Pedro Rosales	1366, 1669, 1677, 1709, 1964, 2197
Pedro Zabala	441
Pedro Zamora	431
Pedro Zuñiga	421
Pedro Zura	382
Pepa	349, 350
Pepe	71
Pérez	7
Petra Sánchez	7
Petro Rodriguez	429
Petronilo Vázquez	428
Plutarco Elías Calles	1168, 1185
Plutarco Zavala	1362
Plutarco Závala	2030
Plutarco Zavala	1646
Plutarco Zavala	1816
Ponciano Espinoza	428
Porfiria Cárdenas	417
Porfirio Martínez	1615
Porfirio Vargas	422
Portes Gil	59, 63, 64, 236, 310, 311
PP	44
Priciliano Arredondo	601
Primitivo García	601
Prudencio	15
R	
R. de Vega	169
R. Marentes	501

R. Ramírez	419
R.M.	1366
R.P Mayer	295
R.P. Mendez Medina	17
R.P. Vertiz	17
Rafael	83
Rafael Barona	379
Rafael Bucio	399, 514, 1606
Rafael Capetillo	397
Rafael Carranza	144
Rafael Ceniceros y Villareal	397, 509, 519, 553, 558, 698, 737, 778, 849, 1063, 1175
Rafael Cuevas	417
Rafael de Tinojero	274
Rafael Heredia	378
Rafael Herrera	377, 516
Rafael Lozano	1358
Rafael Martinez del Campo	668
Rafael Orozco	423
Rafael Robles Morán	366
Rafel Lozano	1731
Ramirez	20, 53
Ramón Diosdado	601
Ramon Gallego	437
Ramon Ochoa	426
Ramón Ramírez	445
Ramón Rubio	447
Ramon Ruiz y Rueda	421
Ramón ruiz y Rueda	659
Ramon Vallejo	400, 673
Ramón Vallejo	1987
Ramon Vejarano	451
Ramón Villarespe	90, 91
Refugio Gomez	391
Refugio Guzman	383
Refugio Hernandez	426
Refugio Padilla	391
Refugio Rodríguez	1366
Reginaldo Herrera	384
remedios Vasquez	447
René Capistrán	1676
René Capistrán Garza	524, 538, 549, 550, 557, 605, 609, 755, 769, 1018

Rev.	314
Rev. Pío. Ramírez	134
Reyes Ortega	440
Reynaldo Manero	567, 582, 606, 636, 701, 703, 705, 709, 718, 738, 746, 763, 764, 912
Ricardo Valencia	427
Robert Flores	381
Roberta Escanalla	360
Roberto Flores	1661
Roberto Vega	1860, 2149
Robles M	368
Rodolfo García	385
Rogelio García	437
Romualdo Obregón	402
Rosa del Toro	459
Rosa Melgoza	417
Rosalio Medel	452
Rosario Alonso	404
Rosario Duarte	448
Rosario Luna	459
Rosendo Gómez	385
Rosendo Sanchez	425
Rvma.	58, 59, 60, 61, 62, 63

S

S. Grajeda	604
S.C.E	151
S.S.	7, 29, 70, 76, 95, 97, 114
Salvador Toral	424
Samuel García	375
San Jerónimo	15
Santa Marilleros	48
Santiago Aguilar	440
Santiago Estrada	1968
Santiago Nache	452
Santiago Ramírez	445
Santos Martinez	453
Santos Rosales	456
Sara Gonzalez	375
Secundino Caldera.	181
Señor	3, 5

Señor X	192
Señorita	
Señorita Silvia	4
Silveria Ortiz	360
Silverio ramírez	445
Silvestre Castro	382
Simón Cortés	15
Simon Hernandez	432
Simon Suarez	377
Slavador Rios	478
Soledad Villegas	481
Sr Linaldi	11, 12, 53
Sr. A Ramírez	11, 12
Sr. Barrigas	14
Sr. Casillas	68
Sr. García	24
Sr. Herrera	70
Sr. Juan García	40
Sr. Leusterio	42
Sr. Lic.	17
Sr. Morel	156
Sr. Orozco	24
Sr. Ortiz	126
Sr. Ponciano Rosas	15
Sr. Restrepo	27
Sr. Robles	21, 68
Sr. Telles	21
Sra. Giley	418
SSS	21

T

Tejada	64,238
Teodoro Montoya	432
Teodula Alvarez	404
Teofilo Arroyo	603
Teófilo Pizano	2200, 2235
Teresa de Jesús G.	108
Teresa R. de Ricayo	1271
Tomás Martínez	131
Tomás Medel	452
Trinidad García	381, 822
Trinidad Jimenez	430

Trinidad Orozco	395
Trino	52
U	
U. López	1278
Urbano Montero	1649
Uribe Moctezuma	378
Uribe Ramírez	33
V	
V	251
V. Señoria/ V.S	8
V.d	45, 89
V.E y Rvma. Delegado Apostólico	58, 59
Valentino Acevedo	303
Vartolo Rios	450
Vd	251
Vecente Rendon	442
Vicanos del Valle	450
Vicente Castellanos	1702
Vicente Díaz	386
Vicente G de Quevedo	397
Vicente Jiménez	2136, 2168
Vicente López	2082
Vicente Loyola	379
Vicente Morelos	344
Vicente Paredes	397, 733, 840
Vicente Prado	402
Vicente Verdugo	1648
Victor López	221
Victor Ramírez	1651
Victoria Bustillos	830
Victoriano Ramírez	173
Virginia Guerra	1259
Virginia H. de Bishop	391
Virginio Sánchez	2158, 2160
Vivente Vertiz	422
VV. HH.	59
Ygnacio Ojeda	383
Yrineo Blanco	384

Z

Zuno

1278, 1306, 1336, 1368