



UNIVERSIDAD NACIONAL AUTÓNOMA DE MÉXICO

FACULTAD DE CIENCIAS

**Situación socioeconómica de las
personas mayores en México. En el
período de 2005 a 2014**

T E S I S
QUE PARA OBTENER EL TÍTULO DE
A C T U A R I O

PRESENTAN:

KRAUSS ALCARAZ JOHAN
PÉREZ GARCÍA ANA LILIA

DIRECTORAS DE TESIS:

DRA. MARÍA DEL PILAR ALONSO REYES
DRA. VERÓNICA ZENAIDA MONTES DE OCA ZAVALA

2016





Universidad Nacional
Autónoma de México

Dirección General de Bibliotecas de la UNAM

Biblioteca Central



UNAM – Dirección General de Bibliotecas
Tesis Digitales
Restricciones de uso

DERECHOS RESERVADOS ©
PROHIBIDA SU REPRODUCCIÓN TOTAL O PARCIAL

Todo el material contenido en esta tesis esta protegido por la Ley Federal del Derecho de Autor (LFDA) de los Estados Unidos Mexicanos (México).

El uso de imágenes, fragmentos de videos, y demás material que sea objeto de protección de los derechos de autor, será exclusivamente para fines educativos e informativos y deberá citar la fuente donde la obtuvo mencionando el autor o autores. Cualquier uso distinto como el lucro, reproducción, edición o modificación, será perseguido y sancionado por el respectivo titular de los Derechos de Autor.

Datos del Jurado

Datos del alumno

Krauss
Alcaraz
Johan
55 66 79 94 20
Universidad Nacional Autónoma de México
Facultad de Ciencias
Actuaría
304317499

Pérez
García
Ana Lilia
55 43 84 25 16
Universidad Nacional Autónoma de México
Facultad de Ciencias
Actuaría
304251234

Datos del tutor

Dra.
María del Pilar
Alonso
Reyes

Dra.
Verónica Zenaida
Montes de Oca
Zavala

Datos del sinodal 1

Act.
Francisco
Sánchez
Villareal

Datos del sinodal 2

M. en C.
Alejandra Concepción
Aguirre
Zavaleta

Datos del sinodal 3

Act.
Alma Nayeli
Santos
Coria

Datos de la tesis

Situación Socioeconómica de las personas mayores en
México. En el período de 2005 a 2014.
329 p.
2016



Dirección General de Asuntos
del Personal Académico

PAPIIT
IG300414

Los autores y directoras de tesis agradecen al Programa de Apoyo a Proyectos de Investigación e Innovación Tecnológica (PAPIIT), de la Universidad Nacional Autónoma de México a través de la Dirección General de Asuntos al Personal Académico, por el apoyo recibido al Proyecto IG300414.

A g r a d e c i m i e n t o s

A mi hermana Ursula. Siempre he pensado que como hermano mayor tengo que dar el mejor ejemplo de mí mismo para poderle servir como su guía. Sorpresas las que me he llevado cuando ha sido siempre al revés y es ella quien me enseña cómo ser mejor persona todos los días. Sé que no hay nada que nos pueda separar. Te amo.

A mi papá Francisco. Sólo una palabra te puede definir: HÉROE. Lo has sido desde siempre y hasta siempre lo serás. Espero un día poder ser como tú. Muchas gracias por todos los esfuerzos y sacrificios que has hecho, sin ti esta etapa de mi vida sería imposible. Te amo.

A toda mi enorme familia, quiero decirles que he aprendido algo de cada uno de ustedes, muchas gracias por todos los momentos que hemos compartido. Quiero agradecer en especial a mis 4 abuelos, este trabajo me ha ayudado a apreciarlos aún más de lo que ya lo hago.

A mis amigos. He sido muy afortunado al contar con personas que me han apoyado a lo largo de mi vida, por eso mismo, no quisiera olvidar a alguien y prefiero no escribir todos los nombres de esas maravillosas personas, no terminaría. Pero aun así todos ustedes saben quiénes son. Pero quiero hacer una mención en especial, a Gerardo Calderón, con tu ejemplo he aprendido lo que es un verdadero líder. ¡Gracias por todo Jefe!

A mi profesora María del Pilar Alonso Reyes, le agradezco el apoyo que nos ha brindado, sin usted este proyecto hubiera sido casi imposible.

A todos los maestros que han creído en mí a lo largo de toda mi vida, sólo les puedo quedar por siempre agradecido.

A la Universidad Nacional Autónoma de México y a la Facultad de Ciencias. Es aquí donde he aprendido las mejores lecciones de mi vida, todas mis experiencias son invaluableles. Es un orgullo poder ser parte de esta institución, es todo un orgullo ser Puma.

Pero en especial, a mi mamá Alejandra. Aunque te fuiste nunca nos has dejado. No hay un día que no te recuerde, que no te piense o que no te extrañe, pero este trabajo es por ti y para ti. Gracias a ti somos las personas que puedes ver, sé que estarías muy orgullosa de todos nosotros. Te amo.

Gracias a todos.

Johan Krauss Alcaraz

A g r a d e c i m i e n t o s

Haber culminado este ciclo no significa el fin, sino el inicio de otra etapa en mi vida. Esto lo logré gracias a la compañía de varias personas que compartieron este fragmento de mi historia.

A mis padres Edith y Rosendo, quienes jamás he visto que se dejen quebrantar ante alguna adversidad, ellos han sido y serán mi ejemplo a seguir, siempre; en fin, les debo todo a ellos.

A mis abuelos, tíos, primos y sobrinos, especialmente a Flor, Melisa, Alejandra, Abel, Óscar y Rafael. Este último, me sigue enseñando que jamás debemos, ni tenemos que olvidar nuestras raíces como familia.

A mis amigos que he conocido a lo largo de mi vida académica y laboral, sobre todo a Nayeli, Diana, Fabiola, Camila, César, Rodrigo y Johan... únicos e incondicionales.

A mi profesora María del Pilar Alonso Reyes, a quien le agradezco el apoyo total que me ha brindado y ha sido clave para finalizar esta fase de mi vida.

A la Universidad Nacional Autónoma de México y a la Facultad de Ciencias, de la cual me siento orgullosa de pertenecer; ahora soy parte de

su historia y como agradecimiento transmitiré cada uno de los conocimientos que adquirí.

A mis dos amores, compañeros y amigos, Marco y Omar quienes conocen cada una de mis alegrías y enojos, con quienes he compartido muchas risas y algunas lágrimas y al final del día siempre estarán ahí para darme un abrazo o un regaño.

Gracias

Ana Lilia Pérez García

Contenido

Introducción.....	viii
Capítulo 1. Las teorías demográficas ejes del orden mundial de la vejez	1
Introducción.....	1
1.1. Las teorías demográficas	1
1.1.1. Resumen de las teorías y sus autores	3
1.1.2. La transición demográfica	5
1.1.3. La segunda transición demográfica.....	6
1.2. Envejecimiento y vejez	7
1.2.1. Edad biológica – Edad cronológica, para llegar al concepto de vejez.....	9
1.3. Indicadores del envejecimiento poblacional en México	11
1.4. Riesgos sociales por el envejecimiento poblacional.....	18
Capítulo 2. Modelos económicos para tener recursos en la vejez	22
Introducción.....	22
2.1. Protección social y la protección económica.....	23
2.1.1. Vulnerabilidad Social.....	23
2.1.2. La protección económica	27
2.2. Modelos de protección económica	27
2.2.1. Protección basada en modelos contributivos y/o laborales.....	29
2.2.2. Protección basada en modelos no contributivos.....	38
2.2.3. Modelos informales de atención	43
Capítulo 3. La realidad de los datos.....	52
Introducción.....	52
3.1. La Encuesta de Ocupación y Empleo	52

3.2. Análisis de indicadores básicos por entidad federativa	53
3.2.1. Condición de actividad de personas mayores.....	53
3.2.2. Actividad principal y horas dedicadas a las actividades.....	87
3.2.3. Situación profesional o posición laboral	210
3.2.4. Ingresos mensuales	233
Conclusiones	299
Anexos	301
Bibliografía.....	303

Índice de tablas

Tabla 3.1. Tipos de trabajo	211
-----------------------------------	-----

Índice de cuadros

Cuadro 1. 1. Características demográficas y sociales de la primera transición demográfica (PTD) y de la segunda transición demográfica (STD) en Europa Occidental.....	6
Cuadro 1. 2. Concepciones de vejez.....	10
Cuadro 1. 3. Número y porcentaje de personas de 60 años y más en México 2000-2050 .	12
Cuadro 1. 4. Número y porcentaje de personas de 85 años y más, México 2000-2050	13
Cuadro 1. 5. Índice de envejecimiento, México 2000-2050.....	14
Cuadro 1. 6. Relación de dependencia de edades avanzadas, México 2000-2050	15
Cuadro 1. 7. Peso de los más viejos entre los adultos mayores, México 2000-2050	16
Cuadro 1. 8. Edad mediana de la población, México 2000-2050.....	17
Cuadro 2. 1. Características de ingresos de la población potencial, 2008 (porcentual)	31
Cuadro 3.1.1. Población de 60 años y más por condición de actividad. Aguascalientes.	55
Cuadro 3.1.2. Población de 60 años y más por condición de actividad. Baja California.....	56
Cuadro 3.1.3. Población de 60 años y más por condición de actividad. Baja California Sur.	57
Cuadro 3.1.4. Población de 60 años y más por condición de actividad. Campeche.....	58
Cuadro 3.1.5. Población de 60 años y más por condición de actividad. Coahuila de Zaragoza.....	59
Cuadro 3.1.6. Población de 60 años y más por condición de actividad. Colima.....	60
Cuadro 3.1.7. Población de 60 años y más por condición de actividad. Chiapas.	61

Cuadro 3.1.8. Población de 60 años y más por condición de actividad. Chihuahua.....	62
Cuadro 3.1.9. Población de 60 años y más por condición de actividad. Distrito Federal....	63
Cuadro 3.1.10. Población de 60 años y más por condición de actividad. Durango.	64
Cuadro 3.1.11. Población de 60 años y más por condición de actividad. Guanajuato.	65
Cuadro 3.1.12. Población de 60 años y más por condición de actividad. Guerrero.	66
Cuadro 3.1.13. Población de 60 años y más por condición de actividad. Hidalgo.....	67
Cuadro 3.1.14. Población de 60 años y más por condición de actividad. Jalisco.....	68
Cuadro 3.1.15. Población de 60 años y más por condición de actividad. México.	69
Cuadro 3.1.16. Población de 60 años y más por condición de actividad. Michoacán de Ocampo.	70
Cuadro 3.1.17. Población de 60 años y más por condición de actividad. Morelos.	71
Cuadro 3.1.18. Población de 60 años y más por condición de actividad. Nayarit.	72
Cuadro 3.1.19. Población de 60 años y más por condición de actividad. Nuevo León.....	73
Cuadro 3.1.20. Población de 60 años y más por condición de actividad. Oaxaca.	74
Cuadro 3.1.21. Población de 60 años y más por condición de actividad. Puebla.	75
Cuadro 3.1.22. Población de 60 años y más por condición de actividad. Querétaro.	76
Cuadro 3.1.23. Población de 60 años y más por condición de actividad. Quintana Roo.....	77
Cuadro 3.1.24. Población de 60 años y más por condición de actividad. San Luis Potosí. ..	78
Cuadro 3.1.25. Población de 60 años y más por condición de actividad. Sinaloa.	79
Cuadro 3.1.26. Población de 60 años y más por condición de actividad. Sonora.	80
Cuadro 3.1.27. Población de 60 años y más por condición de actividad. Tabasco.....	81
Cuadro 3.1.28. Población de 60 años y más por condición de actividad. Tamaulipas.	82
Cuadro 3.1.29. Población de 60 años y más por condición de actividad. Tlaxcala.	83
Cuadro 3.1.30. Población de 60 años y más por condición de actividad. Veracruz de Ignacio de la Llave.	84

Cuadro 3.1.31. Población de 60 años y más por condición de actividad. Yucatán.....	85
Cuadro 3.1.32. Población de 60 años y más por condición de actividad. Zacatecas.	86

Índice de gráficas

Gráfica 1. 1. Número y porcentaje de personas de 60 años y más en México 2000-2050..	12
Gráfica 1. 2. Porcentaje de personas de 85 años y más, México 2000-2050.....	13
Gráfica 1. 3. Índice de envejecimiento, México 2000-2050.....	14
Gráfica 1. 4. Relación de dependencia de edades avanzadas, México 2000-2050.....	15
Gráfica 1. 5. Peso de los más viejos entre los adultos mayores, México 2000-2050.....	16
Gráfica 2. 1. Tipos de modelos de los sistemas públicos de pensiones de las entidades federativas	35
Gráfica 2. 2. Requisitos para obtener la pensión por edad.....	36
Gráfica 2. 3. Requisitos para obtener la pensión por años de servicio	37
Gráfica 3.1.1. Población de 60 años y más por condición de actividad. Aguascalientes.	55
Gráfica 3.1.2. Población de 60 años y más por condición de actividad. Baja California.....	56
Gráfica 3.1.3. Población de 60 años y más por condición de actividad. Baja California Sur.	57
Gráfica 3.1.4. Población de 60 años y más por condición de actividad. Campeche.	58
Gráfica 3.1.5. Población de 60 años y más por condición de actividad. Coahuila de Zaragoza.....	59
Gráfica 3.1.6. Población de 60 años y más por condición de actividad. Colima.	60
Gráfica 3.1.7. Población de 60 años y más por condición de actividad. Chiapas.....	61
Gráfica 3.1.8. Población de 60 años y más por condición de actividad. Chihuahua.....	62

Gráfica 3.1.9. Población de 60 años y más por condición de actividad. Distrito Federal.	63
Gráfica 3.1.10. Población de 60 años y más por condición de actividad. Durango.	64
Gráfica 3.1.11. Población de 60 años y más por condición de actividad. Guanajuato.	65
Gráfica 3.1.12. Población de 60 años y más por condición de actividad. Guerrero.	66
Gráfica 3.1.13. Población de 60 años y más por condición de actividad. Hidalgo.	67
Gráfica 3.1.14. Población de 60 años y más por condición de actividad. Jalisco.	68
Gráfica 3.1.15. Población de 60 años y más por condición de actividad. México.	69
Gráfica 3.1.16. Población de 60 años y más por condición de actividad. Michoacán de Ocampo.	70
Gráfica 3.1.17. Población de 60 años y más por condición de actividad. Morelos.	71
Gráfica 3.1.18. Población de 60 años y más por condición de actividad. Nayarit.	72
Gráfica 3.1.19. Población de 60 años y más por condición de actividad. Nuevo León.	73
Gráfica 3.1.20. Población de 60 años y más por condición de actividad. Oaxaca.	74
Gráfica 3.1.21. Población de 60 años y más por condición de actividad. Puebla.	75
Gráfica 3.1.22. Población de 60 años y más por condición de actividad. Querétaro.	76
Gráfica 3.1.23. Población de 60 años y más por condición de actividad. Quintana Roo.	77
Gráfica 3.1.24. Población de 60 años y más por condición de actividad. San Luis Potosí. ..	78
Gráfica 3.1.25. Población de 60 años y más por condición de actividad. Sinaloa.	79
Gráfica 3.1.26. Población de 60 años y más por condición de actividad. Sonora.	80
Gráfica 3.1.27. Población de 60 años y más por condición de actividad. Tabasco.	81
Gráfica 3.1.28. Población de 60 años y más por condición de actividad. Tamaulipas.	82
Gráfica 3.1.29. Población de 60 años y más por condición de actividad. Tlaxcala.	83
Gráfica 3.1.30. Población de 60 años y más por condición de actividad. Veracruz de Ignacio de la Llave.	84
Gráfica 3.1.31 Población de 60 años y más por condición de actividad. Yucatán.	85

Gráfica 3.1.32. Población de 60 años y más por condición de actividad. Zacatecas. 86

Introducción

La seguridad económica es fundamental en la vida, sobre todo en la edad madura y en la adultez mayor. Huenchuan y Guzmán (2006) señalan que la seguridad económica en las personas mayores es muy importante porque les permite satisfacer sus necesidades, pero sobre todo les permite tener independencia en muchas áreas de sus vidas y participar en su familia como ente activo.

Los recursos en la vejez se pueden dar por diversos medios como: las pensiones, esto cuando la persona adulta mayor haya tenido a lo largo de su vida un trabajo en el mercado laboral formal, de tal forma que logra cumplir con las condiciones estipuladas en la seguridad social para acceder a una pensión; por los programas de protección social (PTC = Programas de Transferencias Condicionadas); por las transferencias de las familias; el mercado a través del trabajo ya sea en el informal o formal y las redes de protección alrededor del adulto mayor formadas por amigos, vecinos o grupos solidarios.

Guzmán (2002) señala que la mayor parte de los recursos que reciben los adultos mayores provienen de las transferencias familiares y que éstas tienen diversas formas: ayudas monetarias, ayudas materiales y apoyo personal que se expresa en el cuidado personal de un pariente o enfermo incluyendo el apoyo emocional. Es así que la familia constituye un componente importante de los ingresos, Guzmán (2002) señala que en el hogar se da la cohabitación como forma de solidaridad intergeneracional, ya que reduce el gasto de vivienda por persona, resulta en economía de escala en la compra y preparación de alimentos y facilita el apoyo directo a parientes con necesidades especiales.

Los ingresos que se reciben por el trabajo pueden ser a través de pensiones o bien de la incorporación de los adultos mayores al mercado laboral, en este sentido en muchos países dado que es muy difícil tener el derecho a una pensión la incorporación de esta población al mercado informal es grande; así Paz (2010) señala que una cantidad

considerable de adultos mayores continúan ocupados y lo hacen en la economía informal o en la economía formal en carácter de ocupados no registrados.

Esta fragilidad en los ingresos en esta etapa de la vida, genera que esta población se encuentre en la pobreza, causada por su historia laboral pero también por factores que provienen del estado de salud de las personas, que con la edad se incrementan las probabilidades de padecimientos crónicos y degenerativos, por la muerte del cónyuge (sobre todo en las mujeres con una dependencia económica al marido), la muerte de los hijos (siendo ellos el sostén de los padres); estos factores hacen más vulnerable a la población adulta mayor y su posibilidad de empobrecer es mayor.

En este trabajo se hace un análisis Encuesta Nacional de Ocupación y Empleo (ENOE) desde 2005 hasta 2015 con el fin de determinar cuál y cómo es la situación económica de los adultos mayores para cada uno de las 32 entidades federativas del país.

El trabajo se lleva acabo de la siguiente manera: en el capítulo 1, se hace una revisión del envejecimiento en el mundo, analizando las teorías existentes sobre este tema y trayendo a la discusión las diversas concepciones de vejez y envejecimiento que se tienen para analizar la situación al respecto en cada país. Este capítulo concluye con información estadística del envejecimiento y cualidades de la vejez en México.

El segundo capítulo muestra un análisis de las formas con las que cuenta o hace uso el adulto mayor para allegarse recursos en esta etapa de su vida. La primera parte analiza la vulnerabilidad en la que viven los adultos mayores tanto en salud como en la economía, esto permite conocer que algunos adultos mayores no experimentarán igual necesidad de protección social que otros, pero que existe un gran riesgo que en la vejez la situación de los integrantes en esta etapa de la vida humana sea de pobreza y de pobreza extrema. Se revisa cada una de las fuentes de ingresos y las características de estos sistemas.

El capítulo tres se enfoca precisamente en la explotación de la ENOE para determinar la situación de los adultos mayores en cuanto a diversas variables económicas. Para construir todo el concepto económico se revisan: la condición de actividad de personas mayores, la actividad principal y horas dedicadas a las actividades, la situación profesional o posición laboral, los ingresos y otras variables. La estrategia utilizada en este capítulo es desarrollar un análisis básico de estadística descriptiva, para precisamente, tener una descripción básica por cada estado de la República mexicana y plantear las características de la situación de los adultos mayores.

Se incluyen las conclusiones, bibliografía y anexos donde se muestran más resultados de la ENOE y que permiten describir cada estado.

Capítulo 1. Las teorías demográficas ejes del orden mundial de la vejez

Introducción

El envejecimiento poblacional y la vejez son temas de vanguardia en este siglo, primero porque los cambios demográficos, en la mayoría de los países, han generado que para el 2030 al 2040 se tenga casi el mismo número de personas adultas mayores que de jóvenes. Naciones Unidas (Naciones Unidas, 2002) indica que el mundo está experimentando una transformación demográfica sin precedente y para el 2050, el número de personas de más de 60 años aumentará de 600 millones a casi 2,000 millones.

Llegar a la vejez será un reto en este mundo, cuando se tiene tecnología de punta y lo significativo será dar a la población los elementos necesarios para llegar a esta etapa de la vida humana con salud, capacidades de diversa índole, bienestar social y económico.

Es así que este capítulo tiene como objetivos explicar primero las teorías que conceptualizan los cambios demográficos, para después exponer los conceptos de vejez y envejecimiento y la importancia que tiene en la actualidad las relaciones entre ellos. También mostrar algunos indicadores que señalan el envejecimiento que el país ha presentado en las últimas décadas y los próximos años.

1.1. Las teorías demográficas

La teoría es un esquema que permite relacionar la información básica con el funcionamiento de un aparato o bien de una estructura, en el caso concreto de la demografía lo que se pretende describir es la población. Así la teoría demográfica es una

guía sobre las relaciones existentes entre los factores demográficos (tamaño, distribución, estructura de edades y crecimiento de una población) y el resto de cuanto ocurre en la sociedad (Aula Virtual, s.f.).

Las teorías demográficas tratan de responder a dos cuestiones: 1. Cuáles son las causas del cambio demográfico y 2. Cuáles sus consecuencias. Es así que se desarrollaron formas de explicación sobre estos cambios que enfrenta la población y a través de la historia se han transformado las concepciones.

Las sociedades antiguas tuvieron la intensa preocupación de explicar a la población: daban un alto valor a la reproducción, como forma de reemplazo de las personas perdidas como consecuencia de la universalmente elevada mortalidad (Aula Virtual, s.f.). En la Edad Media el predominio religioso marcó la reproducción humana y los pensadores de la época se limitaron a la idea de que se trataba de algo que Dios se encargaba de regular, además que hay que considerar que Europa se caracterizaba por el fatalismo y estancamiento económico que marcaría la forma de la reproducción humana, apropiándose el señor feudal de un asunto privado.

Cuando se da la Revolución Industrial, cambia el concepto de la reproducción humana, ya no se busca el sólo reemplazo poblacional y se comenzó a pensar que la población era necesaria para poder trabajar, comprar, producir y consumir, el mercantilismo marca la forma de concebir la reproducción. Ejemplo de ello es lo que exponía Adam Smith, “que existía una armonía natural entre crecimiento económico y crecimiento demográfico, dependiendo siempre éste de aquél”. Así, creía que el tamaño de una población venía determinado por la demanda de mano de obra, que a su vez venía establecida por la productividad de la tierra (Aula Virtual, s.f.). En las sociedades preindustriales no se concebía el concepto de población, ya que se sustentaba en sujetos diferenciados y agrupados y con base a ello se daba la vida cotidiana, la política, la economía, la religión, (Canales, 2001).

La población aparece como concepto en la sociedad moderna, ya que se habla de cantidades y de crecimiento, constituyéndose esos conceptos los ejes de la sociedad moderna. Al hablar de población se concibe la cantidad de elementos como problema de estudio.

Canales (2001) indica que mediante la aritmética política¹, la población se prefiguraría como un dominio empírico, de aquí Malthus sería un representante de esta teoría, en la que él expondría la relación entre población - recursos. Agrega Canales que Malthus maneja dos concepciones importantes: pensar a la población desde su cantidad elevándola a cuestión social; y la capacidad de reproducción de los alimentos insertados en una teoría concreta.

Para el siglo XX se retomará este pensamiento de modernidad en la población, reformulando la dinámica de la población y sus relaciones con el proceso de modernización de las sociedades, y uno de ellos será la transición demográfica.

1.1.1. Resumen de las teorías y sus autores

a) *Del malthusianismo clásico al moderno. Malthus y Mill.*

La teoría sobre población (1798) planteada por Thomas Robert Malthus indica brevemente, que el crecimiento de la población humana siempre tiende a superar el de la capacidad de producción de recursos de la tierra (especialmente los alimentarios), ya que mientras la primera crece de forma geométrica, los segundos sólo lo hacen de forma aritmética. Las consecuencias de este hecho son, por un lado, el hambre y el incremento de la mortalidad y, por otro, el aplazamiento del

¹John Graunt y William Petty descubrieron a mediados de siglo XVII, al elaborar las tablas de mortalidad del Reino Unido, que año tras año los porcentajes de causales de muerte eran relativamente constantes entre la población británica, dieron origen a la demografía moderna, y mostraron la posibilidad de constituir una ciencia de las "leyes naturales" que regulan a las sociedades. William Petty, fue el primero en pensar y desarrollar una macroeconomía, intentando contabilizar la riqueza de un Estado a partir de la cantidad de trabajo, tierra y capital y vinculando estas magnitudes agregadas con su producto anual y los recursos fiscales, generando así la Aritmética política.

matrimonio y la limitación del tamaño familiar, medidas que contribuyen a frenar el crecimiento demográfico

b) ***Refutaciones a las teorías y argumentos en contra de las ideas del exceso de población. Marx, Dumont y Leroy Beaulieu.***

Karl Marx como tema relacionado a la economía, estudió sobre las relaciones entre la población y los recursos naturales, siendo uno de los críticos más importantes de la teoría malthusiana. Para Marx las razones económicas eran las que empujan a la población a reproducirse de una cierta manera, ya que si la sociedad se dirigía hacia un estado de crisis o estacionarios era por razones socioeconómicas. Respecto a la superpoblación, Marx argumentaba que era una necesidad del sistema capitalista, por lo que la población no debía ser considerada como una variable externa al propio sistema económico y productivo ni como un parámetro, sino una variable interna, cuya trayectoria y dinámica están condicionadas por las formas de producción.

c) **Amenaza de sobrepoblación en la segunda mitad del S. XX. Darwin y Coale.**

Darwin habla del concepto de “historia típica” como aquella marcada por graves presiones de la población sobre los recursos, indica que ésta se ve interrumpida, a veces, por “edades doradas” donde hay una elevada dotación de alimentos per cápita (esto relativo) y que estos períodos se caracterizan por raras ausencias de potentes frenos represivos de la población facilitando el crecimiento demográfico y estableciendo el antiguo equilibrios. (Nava Mozo, V.; Hernández Flores, E. y Hernández Flores, G., 2008).

d) **Los enfoques de la época actual. Leibenstein, Becker, Boserup y Davis.**

Boserup sugiere que el crecimiento de la población y el consiguiente aumento de la densidad inducen los cambios tecnológicos, que permiten restablecer el equilibrio entre la producción de alimentos y el crecimiento de la población. Es así que el crecimiento demográfico es una palanca de la economía, ya que una población en

crecimiento agota poco a poco cierto tipo de recursos naturales y con ello se ve obligada a la industrialización o a la emigración.

1.1.2. La transición demográfica

La demografía para principios del siglo XIX se transformaría transitando de una sociedad tradicional caracterizada por altos niveles de fecundidad y mortalidad, hacia una sociedad moderna, en la cual los ejes son bajos y controlados niveles de las variables antes mencionadas (Canales, 2001, 2007).

Reques Velasco (2006) señala que la transición demográfica es descrita como un proceso de larga duración, que transcurre entre dos situaciones o regímenes extremos: uno inicial, de bajo crecimiento demográfico con altas tasas de mortalidad y fecundidad, y otro, final, de bajo crecimiento pero con niveles bajos en las respectivas tasas. Estos cambios se dan de manera compleja y en diversos tiempos en los países.

Esta teoría fue presentada por Thompson en 1929 y Notestein en 1945, 1948, 1950 y 1953, ellos alcanzaron estos conceptos al analizar las series históricas de población de 300 años y observando tres etapas históricas (Arango, sf):

- a) **Descenso incipiente:** Los países se caracterizan porque presentan un descenso muy rápido en las tasas de natalidad y aunque las tasas de mortalidad sean bajas, las tasas de crecimiento natural disminuyen y alcanzan rápidamente una población estable o en descenso, en función de la práctica generalizada del control de natalidad.
- b) **Crecimiento de transición:** Aquí se comienza a controlar la natalidad, por lo que las tasas de mortalidad disminuyen más rápidamente que las de natalidad, generando tasas de crecimiento natural crecientes.
- c) **Crecimiento potencial alto:** Las tasas de mortalidad y natalidad están, de alguna manera, sujetas al control voluntario.

1.1.3. La segunda transición demográfica

El concepto de segunda transición demográfica fue propuesto por los demógrafos Ron Lesthaeghe y Dirk van de Kaa, en el año 1986. Al comienzo no gustó la teoría, pero para los años 2000 se ha utilizado para explicar nuevas variaciones en la composición demográfica de algunos países. En esta teoría se revisan los siguientes factores: índices de fecundidad inferiores al nivel de reemplazo; aumento del celibato y de parejas que no desean tener descendencia; retraso de la primera unión; postergación del (la) primer(a) hijo(a); aumento de las uniones consensuales como alternativa al matrimonio; aumento de los nacimientos y de la crianza fuera del matrimonio; mayor frecuencia de las rupturas matrimoniales (divorcio) y diversificación de las modalidades de estructuración familiar (Vera Véliz, 2012; Arriagada, 2004).

Como esta teoría en su primera versión no revisa en los cambios demográficos los cambios culturales, los elementos sociológicos para constituir las familias y mucho menos sobre el comportamiento reproductivo, se incluyen aceptando que las familias y en particular las personas viven en la modernidad.

La modernidad en una sociedad de riesgos, genera que el individuo decida para sí mismo su sexualidad y por tanto puede posponer su reproducción o adelantarla. La segunda transición demográfica en ese siglo XXI incluye las tradicionales variables de mortalidad, natalidad y condiciones socioeconómicas, pero también incluye estas libertades

Vera Véliz (2012) cita a Lesthaeghe para resumir las características demográficas sostiene a la primera y segunda transición demográfica, mostrándose en el cuadro 1.1.

Cuadro 1. 1. Características demográficas y sociales de la primera transición demográfica (PTD) y de la segunda transición demográfica (STD) en Europa Occidental

Primera transición demográfica	Segunda transición demográfica
A. Matrimonio	
▶ Aumento en la proporción de casadas.	▶ Descenso en la proporción de casadas.

<ul style="list-style-type: none"> ▶ Disminución en la edad al primer matrimonio. ▶ Baja o reducida cohabitación. ▶ Bajo divorcio. ▶ Alto re-matrimonio. 	<ul style="list-style-type: none"> ▶ Aumento en la edad al primer matrimonio. ▶ Aumento en la cohabitación (pre y post-matrimonio). ▶ Aumento en divorcio más temprano. ▶ Disminución del re-matrimonio luego de un divorcio o viudez.
B. Fecundidad	
<ul style="list-style-type: none"> ▶ Reducción en la fecundidad marital vía reducciones en las edades mayores, disminución en la edad media al primer hijo. ▶ Contracepción deficiente, fallas de métodos. ▶ Disminución en la fecundidad fuera del matrimonio. ▶ Baja proporción de parejas sin hijos. 	<ul style="list-style-type: none"> ▶ Descensos adicionales en fecundidad vía posponer el primer hijo, aumento de la edad al primer nacimiento, fecundidad estructural por debajo del reemplazo. ▶ Revolución contraceptiva: contracepción eficiente salvo en grupos determinados. ▶ Aumento de la fecundidad fuera del matrimonio, dentro de cohabitación. ▶ Aumento de parejas sin hijos.
C. Características Sociales	
<ul style="list-style-type: none"> ▶ Preocupación por las necesidades básicas materiales. ▶ Regulación normativa fuerte por parte del Estado y la iglesia. ▶ Roles de género segregados. ▶ Transiciones ordenadas en el curso de la vida, dominio del modelo de familia nuclear. 	<ul style="list-style-type: none"> ▶ Aumento de autonomía individual. ▶ Secularización, revolución sexual y revolución de género. ▶ Aumento en la igualdad en los roles de género y la autonomía económica femenina. ▶ Organización flexible del curso de la vida, múltiples organizaciones familiares- incluyendo hogares unipersonales.

Fuente: Tomado de Vera Véliz que lo adquiere de Lesthaeghe 2010.

1.2. Envejecimiento y vejez

Los cambios en la población como los que se dan en la mortalidad y fecundidad, se manifiestan de manera significativa en la proporción de personas adultas mayores, generando, entre otras cosas, un envejecimiento en la población. Este envejecimiento en la población resulta también de los avances en la medicina, la tecnología en los medicamentos que permiten que las personas vivan más años.

Estos componentes a través del análisis de los datos muestran, que en la medida en que avanza la transición demográfica se producen descensos tanto en la mortalidad, como en la fecundidad y esto genera un proceso paulatino del envejecimiento, cambio que incide en la composición por edades.

En México, como en otros países, las implicaciones que traerá consigo el envejecimiento demográfico es un tema que adquiere gran relevancia en la actualidad. A nivel individual, el envejecimiento no se vive igual en hombres y en mujeres; por ejemplo, las mujeres tienen mayor esperanza de vida, la mayoría no recibe ingresos por jubilación o pensión y presentan menores tasas de participación económica; en consecuencia, todo ello las coloca en una situación de vulnerabilidad mayor a la de los hombres.

A continuación se señalan algunas definiciones de envejecimiento con el fin de poner una base teórica de este concepto.

Definición 1. El envejecimiento es un proceso normal asociado con una alteración progresiva de las respuestas homeostáticas² adaptativas del organismo, que provocan cambios en la estructura y función de los diferentes sistemas y además aumenta la vulnerabilidad del individuo al estrés ambiental y a la enfermedad.

Definición 2: El envejecimiento es un proceso universal, continuo, irreversible, dinámico, progresivo, declinante y heterogéneo, y hasta el momento, inevitable, en el ocurren cambios biopsicosociales resultante de la interacción de factores genéticos, sociales, culturales, del estilo de vida y la presencia de enfermedades (Barraza R., A. y Castillo P., M, 2006).

Bajo esta última definición el envejecimiento presenta características como:

² La homeostasis (del griego *homo*, 'similar' y *stasis*, 'estado', 'estabilidad') es una propiedad de los organismos vivos que consiste en su capacidad de mantener una condición interna estable compensando los cambios en su entorno mediante el intercambio regulado de materia y energía con el exterior (metabolismo). Se trata de una forma de equilibrio dinámico que se hace posible gracias a una red de sistemas de control realimentados que constituyen los mecanismos de autorregulación de los seres vivos.

- **Universal:** Propio de todos los seres vivos.
- **Progresivo:** Porque es un proceso acumulativo.
- **Dinámico:** Porque está en constante cambio, evolución.
- **Irreversible:** No se puede detener, ni revertirse; es definitivo.
- **Declinante:** Las funciones del organismo se deterioran en forma gradual hasta conducir a la muerte.
- **Intrinco:** Porque ocurre en el individuo a pesar de que está influido por factores ambientales.
- **Heterogéneo e individual:** Porque el proceso de envejecimiento no sigue un patrón establecido.

1.2.1. Edad biológica – Edad cronológica, para llegar al concepto de vejez

Desde el punto de vista cronológico, se considera que una persona ha alcanzado la vejez cuando cumple los 65 años. Esta definición está basada en normas legales o administrativas (jubilación, acceso a pensiones, etcétera), pero cada vez corresponde menos con la realidad. Al ser una situación legal, hay países donde se tiende a retrasar la edad de jubilación a los 70 años por razones económicas. En la actualidad dado la mejora en las condiciones de vida hace que las personas que alcanzan los 65 años lo hagan en condiciones físicas, psíquicas y de independencia, que no se corresponden a estereotipos o concepciones de viejo(a).

Para Marín (2003) entender el concepto de vejez se debe considerar no el tiempo de vida transcurrido, sino las expectativas de vida futura, y más concretamente de vida futura independiente.

Mucho más real es definir el envejecimiento en función de las modificaciones físicas, psíquicas y funcionales que el tiempo ocasiona en el organismo (edad biológica), sin

embargo, en muchas ocasiones es difícil separar qué modificaciones responden realmente al paso del tiempo (envejecimiento verdadero), de aquellas otras que vienen determinadas por otros factores (falso envejecimiento), (Marín, 2003).

Marín mismo señala que existen diversas concepciones de vejez que están en función de criterios que van en el sentido de lo que se utilicen, de esta forma se tiene el cuadro 1.2. que resumen estas concepciones:

Cuadro 1. 2. Concepciones de vejez

Criterios	Características
<i>Cronológico</i>	Define la vejez en función de la edad del individuo. Actualmente se habla de etapas, las cuales son: infancia, adolescencia y edad adulta. La Organización Mundial de la Salud habla de cuatro o cinco etapas que llaman, edad presentil, edad crítica, edad de en medio, considerando a ésta entre los 45 y 60 años; después se considera al período de senectud gradual hasta los 72 años, para continuar la vejez declarada hasta los 90 años, para tener a los grandes ancianos, posteriores a este límite.
<i>Biológico</i>	Está asociado al desgaste de órganos y tejidos, marca el concepto de vejez cuando este desgaste es notorio. Cabe señalar que el envejecimiento de los órganos no se da al mismo tiempo, ni con la misma velocidad, es por eso que se vuelve difícil concebir la vejez bajo estos términos.
<i>Funcional</i>	Se define la vejez en términos de la pérdida de las funciones físicas, psicológicas y mentales. Este criterio marca a la vejez por la enfermedad. Es así que este criterio es criticado, pero simultáneamente aceptado asociando a la vejez a esa concepción de debilidad, enfermedad, ataduras, invalidez, etcétera Es importante incluir que en la actualidad es un criterio que tiene contraejemplos inmediatos, ya que hay muchas personas que están entre 60 y 70 años, que se mueven, que son activos, que tienen una salud envidiables y capacidades intelectuales en todos sus sentidos. En este criterio se utilizan los conceptos de tercera y cuarta edad, la primera relacionada con el cese laboral y la segunda comienza con las pérdidas de la autonomía, la capacidad física e

	intelectual y sobre todo la pérdida de la independencia.
Socio-laboral	La jubilación (dejar de trabajar por razones de edad) es el comienzo de la vejez.

Fuente: Elaboración de los autores usando (Marín, 2003).

Ninguno de los anteriores criterios determina qué es la vejez, precisamente porque se centran en una sola característica del individuo, no se revisa que la vejez está relacionada con el medio ambiente, la sociedad, las condiciones económicas en donde vive y se desarrolla el humano. Es por eso que la **vejez** es esa experiencia individual que es el resultado del envejecimiento que se tiene desde la morfología, la fisiología y la psicología y que de alguna manera se exteriorizan en el individuo.

Ramos Esquivel *et. al.* (2009) señalan que las personas viejas y entender su concepto se hicieron presentes, cuando la población aumentó y las personas sobrevivieron más años, es por eso que fueron concebidos como amenaza; lo que se sabía de los viejos era lo que el sentido común dictaba, aquéllos que tenían una experiencia determinada y que se acercaban a la muerte.

1.3. Indicadores del envejecimiento poblacional en México

A continuación se muestran indicadores sobre el envejecimiento en México con el fin de hacer un retrato de las características del país en cuanto a este fenómeno demográfico.

a) Distribución de personas adultas mayores en México

Puede observarse en el cuadro 1.3, que la población total mayor de 60 años en México se incrementará considerablemente, pasando de 7.5 millones aproximadamente en el año 2000 a 32 millones para el año 20150. Casi triplicando el porcentaje para esos años con respecto al total de la población. Con respecto a los números absolutos, puede verse en la

gráfica 1.1. como la población femenina de este grupo de edad tendrá un mayor peso respecto a los adultos mayores, casi de 4 millones de diferencia para 2040 y 2050. Los porcentajes respecto a cada uno de los sexos muestran claramente que las mujeres aportarán la mayor parte de personas de 65 años y más para el año 2050.

Cuadro 1. 3. Número y porcentaje de personas de 60 años y más en México 2000-2050

Concepto	Año					
	2000	2010	2020	2030	2040	2050
Número de personas de 60 años y más	7,423,979	10,035,905	14,171,280	20,014,853	26,615,782	32,163,273
Porcentajes sobre población total	7.4	8.8	11.2	14.6	18.4	21.4
Número de hombres de 60 años y más	3,520,905	4,674,986	6,501,558	9,048,352	11,835,871	14,130,731
Porcentajes sobre población masculina	7.1	8.4	10.6	13.6	16.9	19.4
Número de mujeres de 60 años y más	3,903,074	5,360,919	7,669,722	10,966,501	14,779,911	18,032,543
Porcentajes sobre población femenina	7.7	9.2	11.8	15.6	19.7	23.2

Fuente: Elaboración de los autores con datos de Proyecciones CONAPO

Gráfica 1. 1. Número y porcentaje de personas de 60 años y más en México 2000-2050

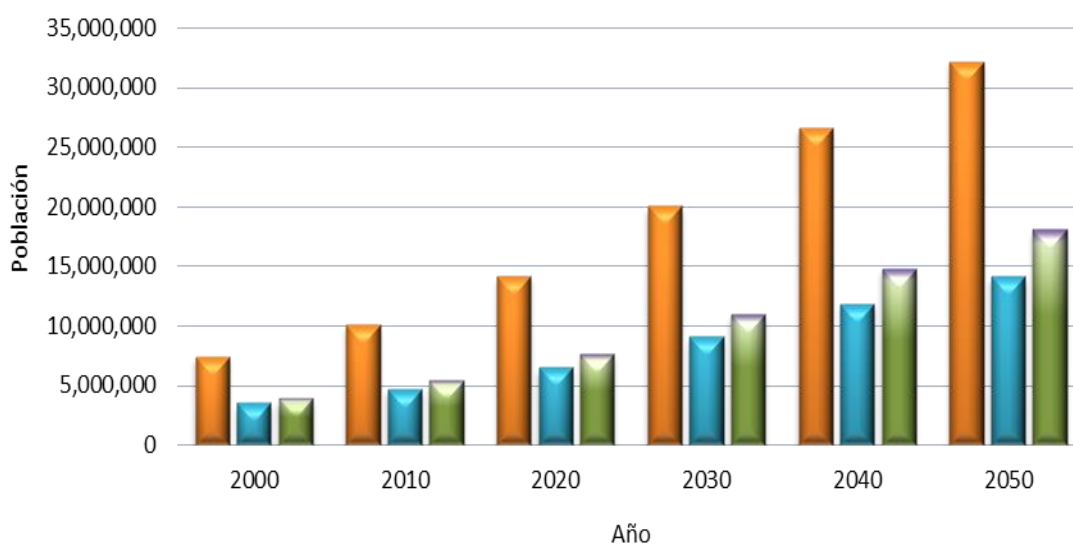

■ Número de personas de 60 años y más ■ Número de hombres de 60 años y más ■ Número de mujeres de 60 años y más

Fuente: Elaboración de los autores con datos de Proyecciones 2010 – 2050, CONAPO

Se observa en los datos de los años 2000 a las proyecciones a 2050 que la población total mayor de 85 años en México presenta un incremento importante a lo largo de los años analizados. Para el año 2000 había aproximadamente 486 personas de esa edad y para el año 2050 se tendrá aproximadamente 6 veces ese valor. La misma característica será para los hombres y mujeres de 85 años y más para el año 2050. Puede apreciarse en la gráfica 1.2. que los porcentajes que representan la participación de esta población con respecto al total de población que en el año 2030 la pendiente de crecimiento se acelera (esto se ve en la concavidad que la curva experimenta) y se separa significativamente el porcentaje de mujeres que el de hombres, lo que señala la viudez que enfrentarán las mujeres en esa edad.

Cuadro 1. 4. Número y porcentaje de personas de 85 años y más, México 2000-2050

Concepto	Año					
	2000	2010	2020	2030	2040	2050
Número de personas de 85 años y más	486,170	690,748	1,006,064	1,374,278	2,011,492	3,030,535
Porcentajes sobre población total	0.5	0.6	0.8	1.0	1.4	2.0
Número de hombres de 85 años y más	207,593	292,607	421,565	565,523	817,620	1,213,135
Porcentajes sobre población masculina	0.4	0.5	0.7	0.9	1.2	1.7
Número de mujeres de 85 años y más	278,577	398,140	584,499	808,755	1,193,872	1,817,401
Porcentajes sobre población femenina	0.5	0.7	0.9	1.1	1.6	2.3

Fuente: Elaboración de los autores con datos de Proyecciones CONAPO

Gráfica 1. 2. Porcentaje de personas de 85 años y más, México 2000-2050

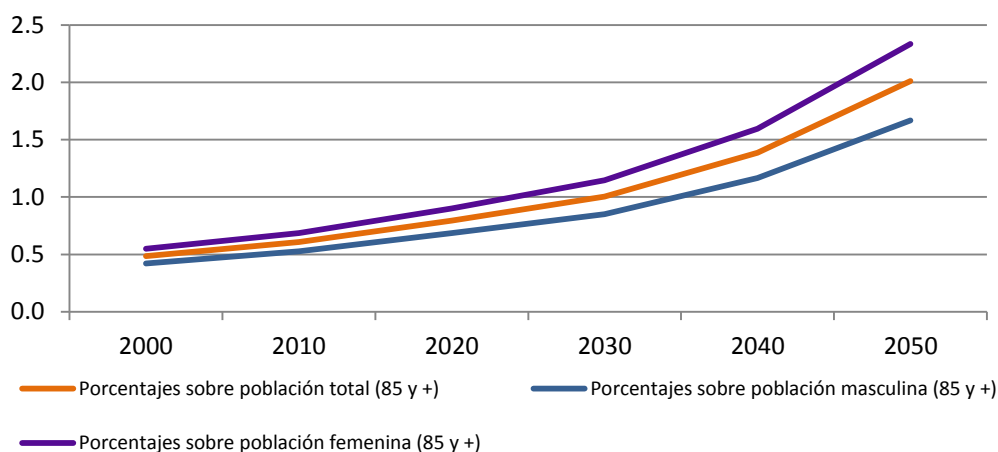

Fuente: Elaboración de los autores con datos de Proyecciones CONAPO

b) Índice de envejecimiento

El índice de envejecimiento indica el número de personas mayores que habrá por cada 100 personas menores de 15 años. En el cuadro 1.5. se muestra que para el año 2000 se tenía casi 22 adultos mayores por cada 100 niños menores de 15 años, este índice se incrementa de tal forma que para el año 2030 será de 61 adultos mayores por cada 100 niños y para el año 2050 llegará a 103 aproximadamente. Esto puede significar que las personas están viviendo más años y/o que están teniendo menos hijos o ambas. En la gráfica 1.3. se señala la diferencia significativa que este índice muestra para las mujeres, para el año 2030 habrá 69 mujeres de 65 años y más sobre 100 niñas comparado con el de hombres que resultará de 54, para el 2050 los índices serán 118 y 88 respectivamente.

Este índice, sin embargo, tiene una limitante: no da cuenta del aumento cuantitativo de las personas mayores y de los cambios que se producen en la base de la pirámide poblacional, los cuales dependen fundamentalmente de las tasas de fecundidad y mortalidad infantil.

Cuadro 1. 5. Índice de envejecimiento, México 2000-2050

Índice de envejecimiento	Año					
	2000	2010	2020	2030	2040	2050
Total	21.9	29.6	42.8	61.5	83.6	102.9
Hombres	20.6	27.1	38.4	54.4	72.6	88.3
Mujeres	23.2	32.3	47.4	69.0	95.0	118.1

Fuente: Elaboración de los autores con datos de Proyecciones CONAPO

Gráfica 1. 3. Índice de envejecimiento, México 2000-2050

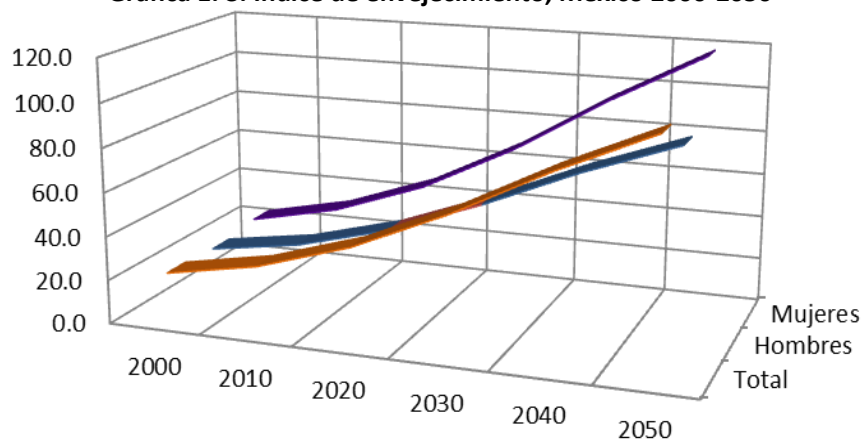

Fuente: Elaboración de los autores con datos de Proyecciones CONAPO

c) Índice de dependencia

Este indicador se utiliza para medir la necesidad potencial de soporte social para la población adulta mayor por parte de la población en edades activas. En el cuadro 1.6. se puede ver que en el año 2050 habrá casi 37 personas mayores de 60 años por cada 100 personas activas, es decir, 37 personas que necesitan recursos económicos en la vejez y que dependerán de las personas activas. El fenómeno de mayor sobrevivencia por las mujeres, puede verse más claramente en la gráfica 1.4. donde las barras moradas que representan a las mujeres en los 6 decenios siempre están por arriba de los hombres.

Cuadro 1. 6. Relación de dependencia de edades avanzadas, México 2000-2050

Relación de dependencia	Año					
	2000	2010	2020	2030	2040	2050
Total	12.6	14.4	17.9	23.7	30.7	36.9
Hombres	12.2	14.0	17.0	22.2	28.2	33.1
Mujeres	13.0	14.9	18.7	25.1	33.2	40.5

Fuente: Elaboración de los autores con datos de Proyecciones CONAPO

Gráfica 1. 4. Relación de dependencia de edades avanzadas, México 2000-2050

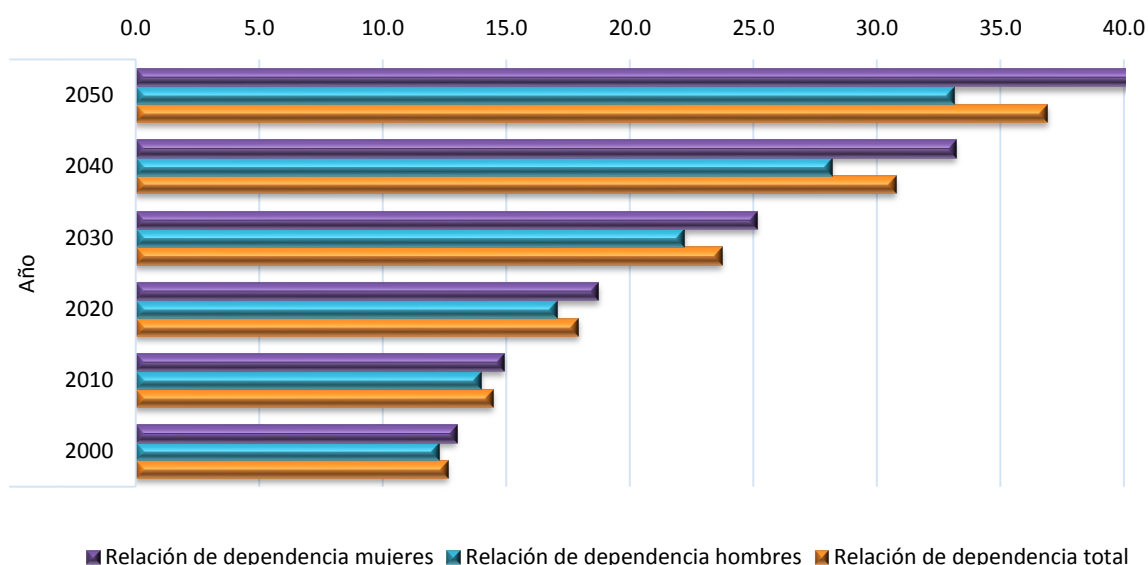

Fuente: Elaboración de los autores con datos de Proyecciones CONAPO

d) Peso de los más viejos entre los adultos mayores

Este indicador sirve para analizar el peso de los más viejos entre los mayores, es decir, muestra la razón de intensidad del envejecimiento, al considerar un subgrupo etario del grupo de adultos mayores con relación al total de los adultos mayores. En este caso se tomó el subgrupo de personas de 75 años y más para estudiar su peso en los de 60 años y más. Para el año 2000 este indicador del total mostró una intensidad de 6.5, en cambio para ese mismo año los hombres de 75 años y más mostraron un valor de 6 y las mujeres de 7. Para el año 2050 esta razón será cercana al 10%, para mujeres, del 9 para hombres y el total promediará a 9.4. (ver tabla 1.7 y gráfica 1.5).

Cuadro 1. 7. Peso de los más viejos entre los adultos mayores, México 2000-2050

Concepto	Año					
	2000	2010	2020	2030	2040	2050
Peso de los más viejos entre los mayores total	6.5	6.9	7.1	6.9	7.6	9.4
Peso de los hombres más viejos entre los hombres mayores	5.9	6.3	6.5	6.3	6.9	8.6
Peso de las mujeres más viejas entre los mujeres mayores	7.1	7.4	7.6	7.4	8.1	10.1

Fuente: Elaboración de los autores con datos de Proyecciones CONAPO

Gráfica 1. 5. Peso de los más viejos entre los adultos mayores, México 2000-2050

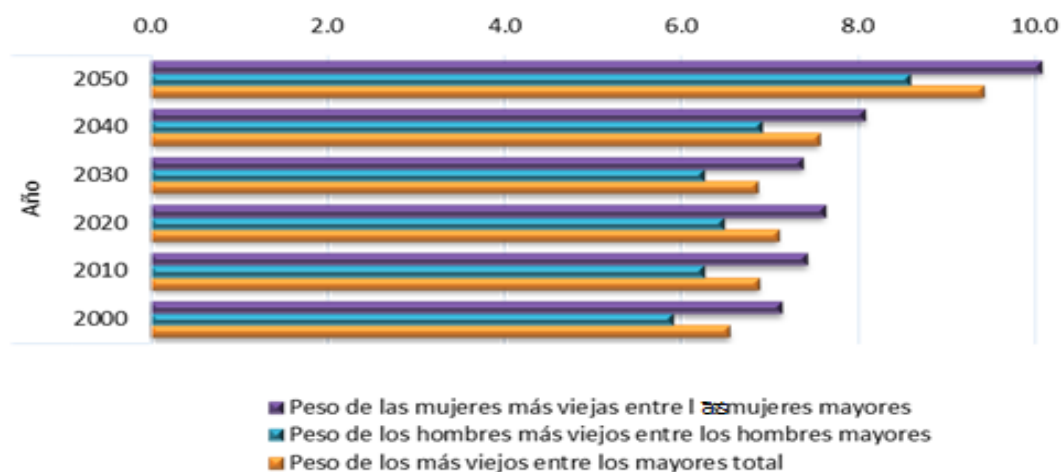

Fuente: Elaboración de los autores con datos de Proyecciones CONAPO

e) Edad mediana de la población

El cuadro 1.8. se indica que la edad mediana de la población total en México en el año 2000 no superaba los 23 años, pero desde el año 2020 ésta se estableció superior a los 29 años, para llegar al 2050 a casi 37 años, esto indica que el 50% de la población tendrá edades menores a ese límite y el otro 50% de la población tendrá edades mayores. Esta edad ha ido aumentando en forma constante, a razón de 2 años de edad, en cada decenio, tanto para mujeres como hombres. Es decir, en el año 2050 la mitad de la población femenina superará los 39 años y los 35 para los hombres, como puede apreciarse en la gráfica 1.6.

Cuadro 1. 8. Edad mediana de la población, México 2000-2050

Edad mediana de la población	Año					
	2000	2010	2020	2030	2040	2050
Total	23.0	26.0	29.0	32.1	34.8	36.9
Hombres	22.5	25.1	27.8	30.7	33.2	35.2
Mujeres	23.4	26.8	30.1	33.5	36.4	38.6

Fuente: Elaboración de los autores con datos de Proyecciones CONAPO

Gráfica 1.6. Edad mediana de la población, por sexo. México 2000-2050

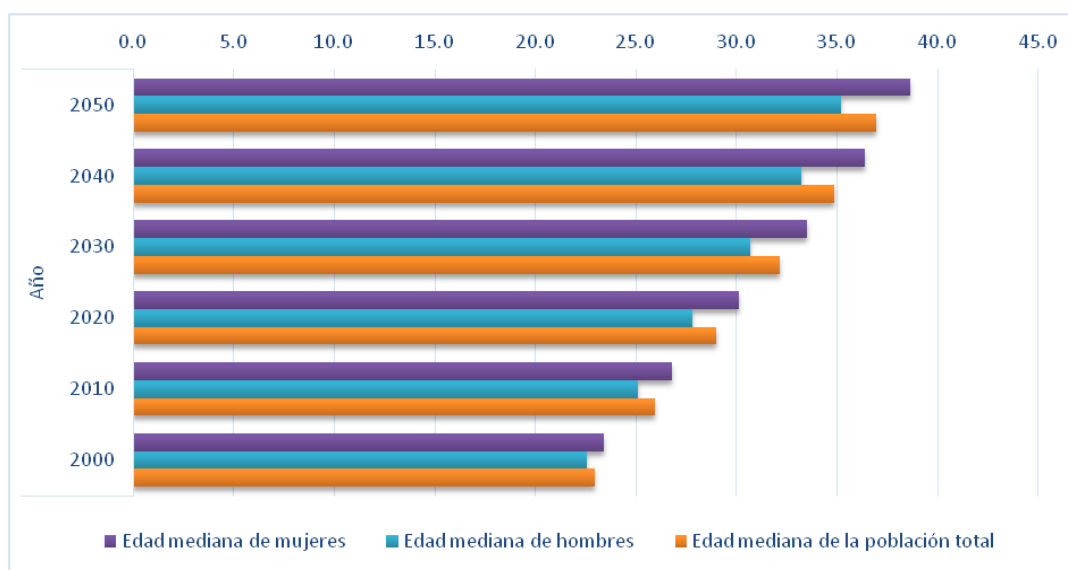

Fuente: Elaboración de los autores con datos de Proyecciones CONAPO

1.4. Riesgos sociales por el envejecimiento poblacional

Torres Milondo *et. al.* (2014) indican que antes de ver a la vejez como un riesgo en la humanidad, hay que revisar la ganancia que la humanidad ha experimentado al ganar años en la esperanza de vida al nacimiento, siendo esto un logro social, tanto porque la tecnología y la ciencia se desarrollaron, también porque la sociedad asimiló estos cambios rápidamente, ejemplo es el caso latinoamericano ya que entre 1950 y 2010, en promedio se ganaron 28 años, alcanzando un 54% de más tiempo de vida para los latinoamericanos en este período de tiempo (Torres Minoldo, M. S. y Peláez, E., 2014), en la gráfica 1.7. se muestra cómo la población de 65 años y más de 1950 a 1990 subió alrededor de 4 puntos porcentuales y a partir de ese momento el crecimiento será geométrico, para llegar en 2050 a casi 20% de la población total de América Latina, casi igual para los intervalos de edades de 35 a 49 y de 50 a 64 años. Los menores de 15 años para este 2050 representarán el 17% aproximadamente.

Gráfica 1.7. Distribución porcentual de la estructura etaria de 1950 a 2050. América Latina

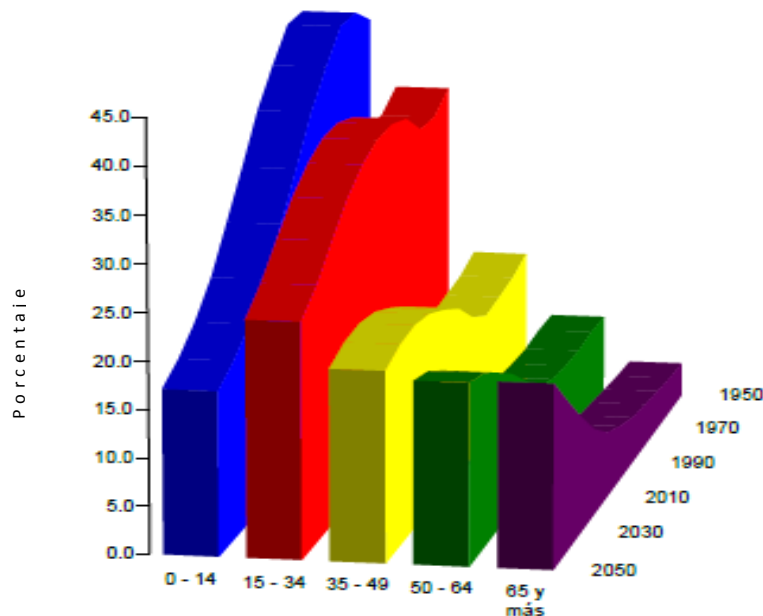

Fuente: Tomado de (Torres Minoldo, M. S. y Peláez, E., 2014)

Es importante señalar que tener una gran población de adultos mayores, no implica riesgos y por tanto considerar que se vive una tragedia principalmente porque se considera que la población activa debe hacer grandes esfuerzos para cubrir las necesidades de la población inactiva, esto porque ha sido un indicador preponderante para juzgar a la población adulta mayor; pero es importante considerar, como lo indica Torres *et. al.* (Torres Minoldo, M. S. y Peláez, E., 2014) el impacto de la población sobre el Producto Interno Bruto (PIB) no tiene que ver directamente con cantidad de personas en edad activa, sino con la capacidad del mercado de trabajo de ofrecer empleo formal, sus retribuciones, y el comportamiento de la productividad. Y si el PIB, y especialmente el PIB *por habitante*, crecen en la misma medida que la población “dependiente”, la “carga” económica real del cambio demográfico no se incrementa. Es decir, que los adultos mayores no se vuelven una carga económica para la población en general.

Otro importante problema que se menciona con respecto al incremento de la población adulta mayor es la carga a los sistemas de seguridad social, ya que habrá más población que indudablemente necesitará atención médica y pensiones para mantenerse en sus años aciagos, pero el problema no radica en que la población se esté envejeciendo y sobreviva más años, sino más bien en la falta de creación de trabajos formales que permitan al sistema de seguridad social solventar los seguros de pensiones y de salud para toda la población derechohabiente.

La crisis de los sistemas de seguridad social se dan en los modelos contributivos, pero esto más allá del crecimiento de ciertos grupos de personas, el problema radica precisamente en la economía no en la demografía; es por ello que el envejecimiento de la población tiene el mismo impacto que el mercado informal en los modelos de pensiones contributivos, ya que no se logran las cuotas obrero patronales para sostener los sistemas de pensiones en este esquema.

En la gráfica 1.8. se aprecia el PIB por habitante para América Latina y por el período que se ha indicado que el crecimiento de las personas adultas mayores se expresa de manera geométrica, de 1990 a 2000 la tendencia es creciente, aunque hubo pequeños descensos en 1995 y 1999, pasando de cerca de 3,500 a 4,100. Se presenta una caída de 2 años para incrementarse con una pendiente mayor a la de 1990 a 2000 para llegar a 4,900 para el año 2008 y luego se presenta una contracción, para llegar cerca de 4,700.

Gráfica 1.8. PIB por habitante a precios constantes de mercado 1990 – 2009. América Latina

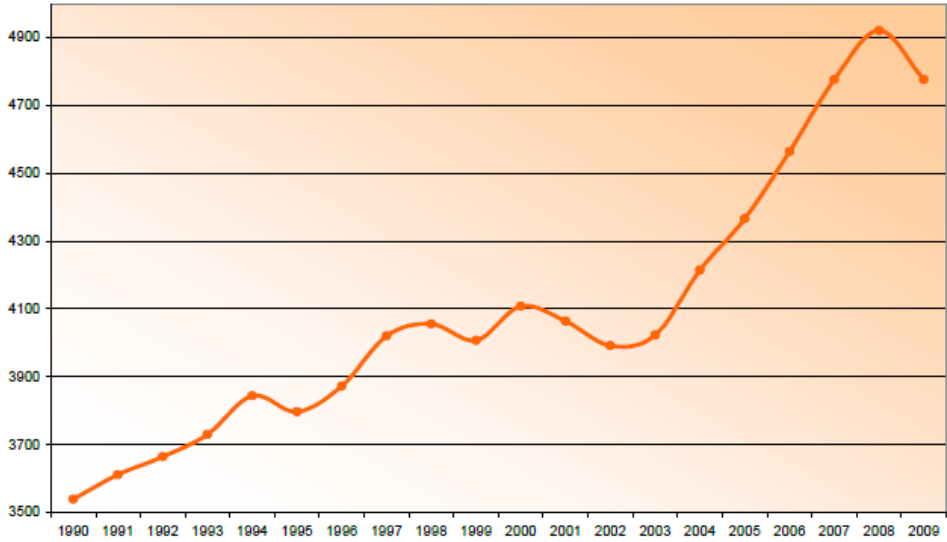

Fuente: Tomado de (Torres Minoldo, M. S. y Peláez, E., 2014)

Para Torres *et. al.* (Torres Minoldo, M. S. y Peláez, E., 2014) al comparar la proporción de adultos mayores y el crecimiento del PIB, gráfica 1.9., observan que el crecimiento del PIB por habitante manifiesta un crecimiento más acelerado que la proporción de adultos mayores, lo que da un diferencial significativo y positivo para esta última población. En América Latina, entre 1990 y 2010 la proporción de población mayor de 65 años sobre el total de la población se incrementó un 44%. En ese período el PBI creció un 78%. En su peor etapa el PIB por habitante logró incrementarse un 25.6%, mientras que la proporción de mayores, tuvo un incremento del fue de 21%. Por eso se indica que se mantienen las proporciones de variación entre las dos variables que analizan.

Gráfica 1.9. Relación entre evolución de la proporción de adultos mayores y del PIB para América Latina de 1990 a 2010.

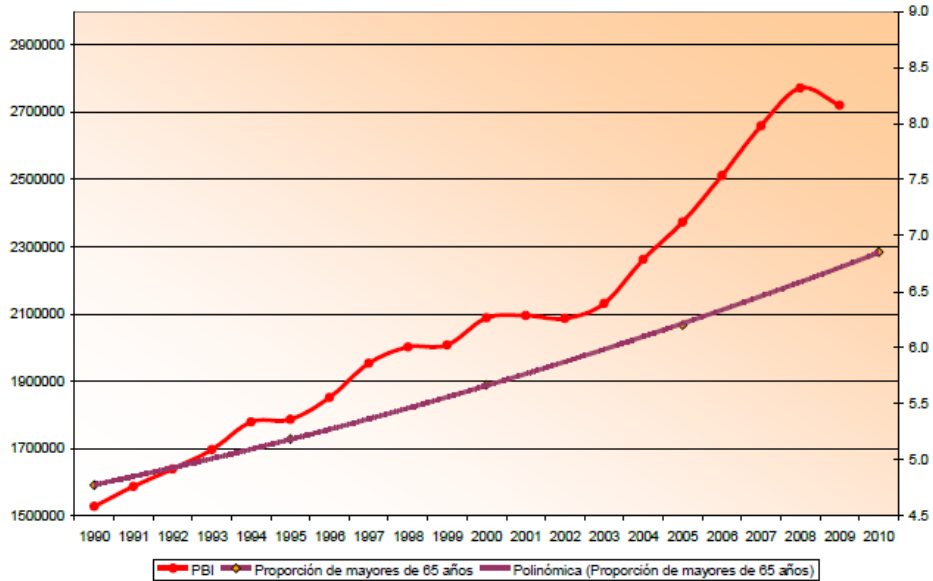

Fuente: Tomado de (Torres Minoldo, M. S. y Peláez, E., 2014)

Se puede seguir planteando problemas que la sociedad enfrentará por el envejecimiento de su población, como la misma urbanización de las ciudades o de los centros más poblados, la forma de las ciudades ante el uso de transportes, edificios, etcétera; pero en este trabajo lo que se pretende es revisar la forma en que los adultos mayores se logran mantener económicamente en esta etapa de su vida.

Capítulo 2. Modelos económicos para tener recursos en la vejez

Introducción

De los riesgos sociales que fueron mencionados en el capítulo anterior se encuentra el no tener recursos económicos en la vejez. Para que las personas mayores lleguen a esa edad en pleno uso de sus derechos se tiene que tener estructurada en la sociedad formas que les permita acceder a una vida digna a través de recursos económicos, dignificación de su propia vida y una salud deseable bajo la característica de la edad en que viven.

Es por eso que llegar a la vejez con condiciones óptimas implica tener un recurso económico que le permita precisamente vivir de una manera estable su vida. Los Estados han desarrollado diversas alternativas para satisfacer o al menos para cubrir a un porcentaje de adultos mayores en este riesgo tan crucial en la vida adulta. A través de los mecanismos que la protección social brinda y en particular la seguridad económica se tienen diversos modelos que pueden basarse en contribuciones a la seguridad social o a los seguros privados; o bien para aquellas personas que no tienen la capacidad o no la tuvieron, por diversas razones, de ingresar al mundo contributivo proveer recursos que les permita enfrentar las contingencias de salud y de vida que en esa edad enfrenta esta población.

En este capítulo se hablará de los dos modelos de protección económica: el contributivo y el no contributivo y de algunos programas que en ellos se desarrollan para proteger el riesgo de vivir sin ingresos en la vejez.

2.1. Protección social y la protección económica

La protección es la acción que consiste en resguardar a una persona o cosa de un daño o peligro, si bien es una definición de la palabra, el acto de tener medidas para socorrer a las personas conforma un sistema de amparo. Cecchine, *et. al.* (2015) indican que, en particular, la protección social es una política fundamental para contribuir a la plena realización de los derechos económicos y sociales de la población. Esta protección está dada a nivel internacional y nacional a través de instrumentos jurídicos que reconocen diversos derechos.

La protección social tiene como fundamento proteger contra riesgos que puede enfrentar la población en las distintas etapas de la vida, pero también dar elementos para reparar y establecer medidas que permita a la misma población abatir pobreza y marginalidad.

Cecchini *et. al.* (2002) indican que los países tienen diversos énfasis u orientaciones conceptuales sobre cómo concebir la protección social, a través de instrumentos deseables para garantizar universalmente el acceso a la protección social a la población (por la vía contributiva o no contributiva); su nivel de cobertura, vía de financiamiento, grado de solidaridad que suponen y estratificación social a la que dan lugar.

Los grupos sociales a los que se atiende por medio de las políticas sociales son principalmente a los que se les pone en condición de vulnerabilidad.

2.1.1. Vulnerabilidad Social

La vulnerabilidad social puede ser entendida como la exposición a un riesgo originado por eventos socioeconómicos traumáticos y la capacidad para enfrentarlo (Ponce Sernicharo, 2012). Por eso la vulnerabilidad social incluye nociones de indefensión, inseguridad, la incapacidad de recursos y las estrategias para enfrentar los eventos adversos. Las personas no nacen vulnerables, la sociedad, las políticas económicas como sociales

pueden poner a los grupos humanos como vulnerables a un proceso de riesgo o a varios procesos de éstos.

Una visión central sobre las condiciones de vulnerabilidad se hace al revisar los elementos necesarios para la vida humana digna, cuando los grupos humanos no pueden proporcionarse, por diversas situaciones o condiciones, elementos necesarios, llamados universales, para vivir, entonces se les hace vulnerables ante ciertas situaciones.

Ruiz Rivera (2012) señala que es necesario definir los satisfactores mínimo vitales en cuya ausencia se genera la privación de una necesidad humana fundamental, menciona como ejemplo la salud. Es así que si no se tiene un mínimo de satisfactores vitales se genera un daño que puede llegar a ser una catástrofe.

Definir o establecer estos satisfactores vitales puede ser fácil, dado que las legislaciones como la Declaración Universal de los Derechos Humanos pone en la mesa cuáles son éstos que permiten tener una vida digna; pero el problema se centra en determinar el nivel y las características de estos satisfactores. Con ello se puede medir la intensidad de las condiciones de vulnerabilidad y los efectos dañinos y/o degradantes de una situación específica de crisis para un individuo, hogar o grupo social, (Ruiz Rivera, 2012).

Como se vio en la definición, la vulnerabilidad implica cambios en los recursos de los hogares o de los grupos humanos a partir de situaciones de riesgo o de contingencias. Los cambios pueden presentarse por: La pérdida del trabajo, la salud, la vivienda, las relaciones entre el grupo familiar, las relaciones fuera de los grupos familiares, etcétera.

Un grupo muy particular que acumula una serie de elementos que los hace altamente vulnerable son las personas mayores. Caro (2003) menciona que la población adulta mayor enfrenta una serie de factores de riesgo que potencian su vulnerabilidad social como individuos, siendo el primero su edad, desde el punto de vista fisiológico, ya que disminuyen capacidades que no les permite tener una vida independiente. Pero el mismo

factor de edad les ocasiona la pérdida de empleos y oportunidades laborales, Caro (2003) señala, también, que las personas adultas mayores son poco hábiles a enfrentar un mercado laboral caracterizado por salarios precarios, largas jornadas de trabajo y lo que es peor, seguridad social baja o nula. La disminución o pérdida de un ingreso tiene como consecuencia la pérdida de la capacidad de respuesta a cualquier contingencia, hasta la más básico como lo es comer y vestir, o más grave como pagar medicamentos en caso de enfermedad.

SEDESOL (2010) propone una herramienta gráfica que explica las principales causas por la que las personas mayores se sitúan como un grupo altamente vulnerable y que ésta los conduce a la pobreza. Este árbol mostrado en la figura 2.1 señala que las causas principales de este problema son: 1) la insuficiencia de ingresos y 2) la falta de protección social. De otro lado, los efectos más importantes de esta problemática son: 1) el deterioro y la disminución de sus activos debido a los gastos inesperados, 2) el aceleramiento del deterioro natural y la baja calidad de vida, 3) la exclusión social y 4) la mayor dependencia de terceros.

Figura 2. 1. Árbol del problema

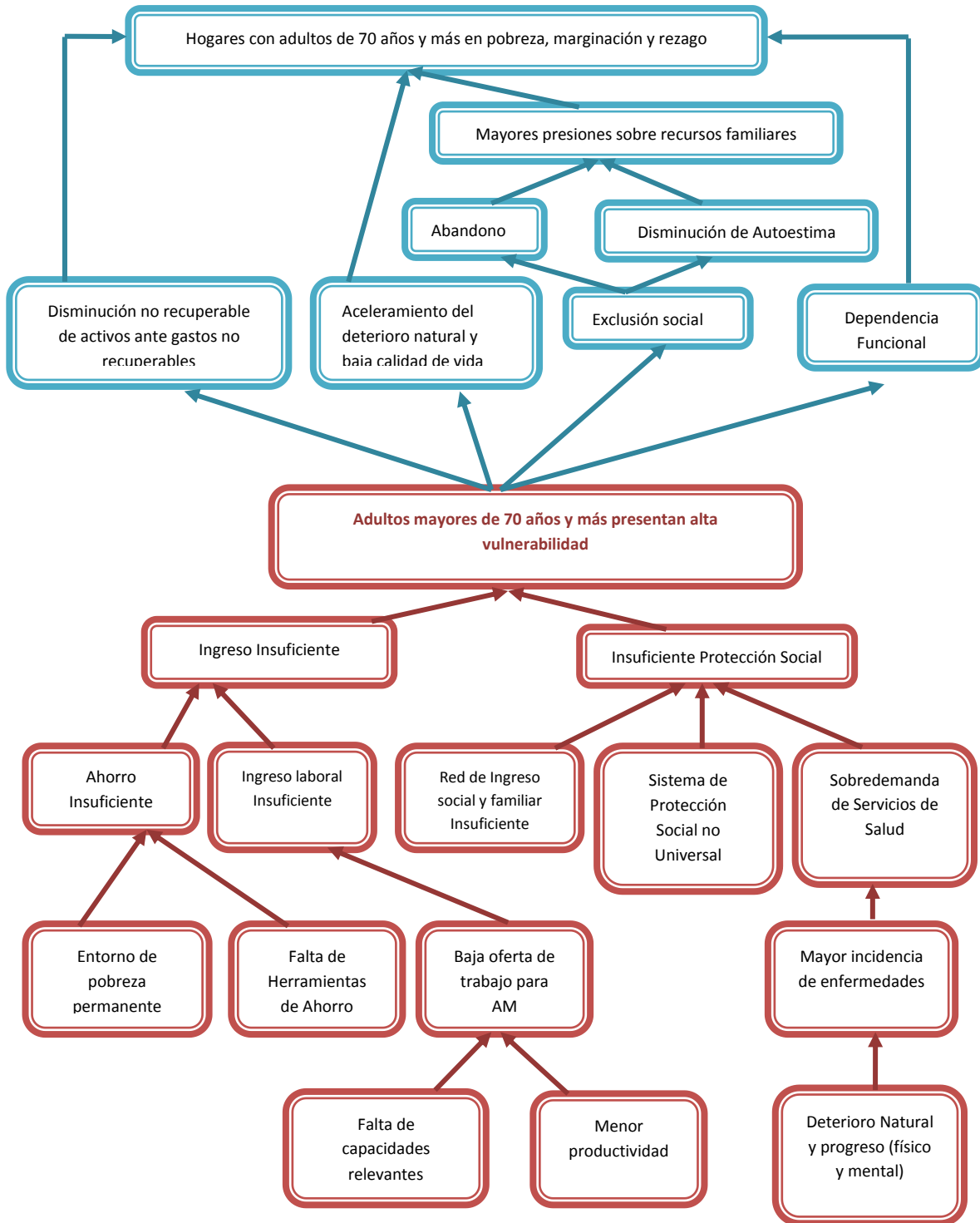

Fuente: Tomado de (SEDESOL, 2010)

2.1.2. La protección económica

El hecho de que las personas mayores sean más vulnerables que otras a diversas contingencias las pone en un nivel importante de la protección social. Una de esas estructuras de protección es la económica, Huenchuan y Guzmán (2006, 2002) indican que la seguridad económica de las personas mayores se define como la capacidad de disponer y usar de forma independiente una cierta cantidad de recursos económicos regulares y en montos suficientes para asegurar una buena calidad de vida y que el goce de la seguridad económica permite a las personas mayores satisfacer las necesidades objetivas que agregan calidad a los años, y disponer de independencia en la toma de decisiones. Además, mejora su autoestima, al propiciar el desempeño de roles significativos y la participación en la vida cotidiana como ciudadanos con plenos derechos.

Asegurar condiciones económicas en la vejez genera que esta población no llegue a la pobreza en esta etapa de su vida, donde diversas desigualdades se han sumado para hacer su vida más vulnerable, es por eso que asegurar recursos económicos en la vejez se vuelve una herramienta opuesta a la pobreza.

2.2. Modelos de protección económica

Todos los programas sociales que atienden la atención a la población en diversos niveles de vulnerabilidad pueden ser de diversa índole, pero puede decirse que se reducen a tres áreas que van en el sentido de atención a necesidades, como por ejemplo atender el riesgo o bien al reclamo de derechos sociales. Robles (2009) indica que hay tres marcos conceptuales que van en referencia a la protección social, los cuales son:

- a) El **manejo de las necesidades básicas**: Se constituye de políticas “**protección frente a situaciones de emergencia**” considerando que los pobres son vulnerables y que imprevistos (pérdida de empleo, catástrofes naturales,

etcétera) pueden dejarlos necesitados de intervenciones públicas que mitiguen la pobreza extrema.

- b) El **manejo social del riesgo**: Hace referencia a políticas de “**protección como asistencia y acceso a la promoción**” incorpora el enfoque del manejo social del riesgo que alude a la capacidad de las personas e instituciones de prevenir, mitigar y afrontar situaciones de riesgos, vulnerabilidad y crisis al mismo tiempo que superar la pobreza.
- c) **Enfoque de derechos**: Trata sobre la “**protección como garantía ciudadana**” según la cual la protección social constituye un conjunto de derechos que el Estado tiene la obligación de garantizar.

Robles (2009) indica que la protección social está constituida por tres pilares básicos en que coexisten los distintos enfoques antes mencionados:

- a) La **asistencia social** que remite a las políticas no contributivas dirigidas a las personas en situación de pobreza y vulnerabilidad (transferencias de ingreso o especies, prestaciones y activos).
- b) La **seguridad social** que busca hacer frente a los riesgos estructurales y contingentes que pueden afectar de manera dramática a los pobres y vulnerables.
- c) La **regulación de los mercados laborales** espacio en el cual se trata de asegurar estándares mínimos así como derecho de opinión y organización, además de fortalecimiento de activos que permitan superar a la pobreza y reducir la vulnerabilidad.

Es importante señalar que la seguridad social constituye un derecho mientras que la asistencia social representa una medida reparatoria de carácter transitorio que busca afrontar la negación de derechos básicos a una parte de la población (Rangel, 2011), es

por eso que el Estado debe cumplir en las dos coberturas de protección social, tanto como preservador de los derechos de los ciudadanos como de proveedor de las prestaciones y servicios necesarios para su cumplimiento.

La seguridad social incluye las pensiones, el seguro de salud y el seguro de desempleo, entre otros seguros y beneficios. Existen diferencias entre los países en lo que respecta al alcance de sus sistemas de protección laboral y seguridad social. Asimismo, incluso en un país determinado las regulaciones y los derechos a la seguridad social difieren según el sector, antigüedad y otras características, y cambian con el tiempo. En consecuencia, resulta difícil elaborar desde la teoría una definición de la protección social de los trabajadores formales que resulte apropiada para analizar todos los países y situaciones, (Cruces, G. y Gasparini, L., 2013).

2.2.1. Protección basada en modelos contributivos y/o laborales

La protección económica hacia la población puede hacerse de diversas maneras, una de ellas es a través del trabajo formal que generará una participación obligada a un modelo de pensiones. Esta estructura generada por la economía formal es lo que se dice son los modelos contributivos principalmente entendidos como los seguros sociales generados por la relación de un trabajo formal.

En este trabajo se abarcan los sistemas de pensiones en este apartado, pero se amplía el concepto, con el fin de revidar las fuentes de ingresos a través de la economía formal, para que en otro apartado se revisen los modelos correspondientes a la economía informal y otras variantes.

2.2.1.1. Trabajo

Estudiar el mundo del trabajo implica revisar la economía de un país y analizar sus

políticas al respecto, en particular en las personas mayores, se vuelve prioritario revisar sus formas de inserción laboral, los ingresos que pueden generar y las condiciones como ingresan en los trabajos. También muy importante es si estos empleos son de carácter formal o no, porque con ello se tendrán los programas de protección social desde lo contributivo y en caso contrario, es decir, que el empleo esté en la economía informal genera que los adultos mayores se queden sin protección.

Este carácter del trabajo provoca vulnerabilidad social en el mundo laboral, que se manifiesta en un mayor empobrecimiento de la población, lo que obliga a los adultos mayores a trabajar hasta edades avanzadas para garantizar su subsistencia individual y familiar (Escóbar de Pabón, 2012). Las personas mayores no necesariamente se retiran del trabajo en la edad de 60 años, dependiendo de diversos factores pueden continuar en diversas labores que les permita tener ingresos para la manutención de sí mismos y/o de sus hogares.

Paz (2010) señala que en el caso de las personas adultas mayores, según la OIT la tasa de participación aumentó durante la década de los 90: entre 1990 y 2000, la tasa de actividad para más de una decena de países pasó del 58 al 65% entre la población de 50-59 y del 20% al 23% entre los mayores de 64.

La participación económica de los adultos mayores se hace porque precisamente no se tuvo un modelo de protección que les generará en el momento de la edad de retiro (en el mercado laboral) una pensión que les permitiera tener recursos económicos en esta etapa de su vida. Es complejo explicar la decisión de permanecer en el mercado laboral para este grupo etéreo, como puede ser los salarios, la composición del grupo familiar y también los mecanismos de protección social vigentes. Tanto el nivel de cobertura como la generosidad de los beneficios, serán elementos clave usados por las personas mayores para decidir la continuidad o el retiro efectivo de la actividad económica, (Paz, 2010).

Tener ingresos en la vejez depende indiscutiblemente, de la calidad del empleo del adulto mayor en su etapa activa, sino también, como lo indica Paz (2010), de algunos aspectos no monetarios relacionados principalmente con la salud. Las pocas probabilidades que los Estados otorgan de obtener empleos con seguridad social, se traducen en situaciones que generan a la larga no continuar en el mercado laboral e incide en que esta población caiga irremediablemente en condiciones de pobreza y que dependa de sus grupos familiares.

SEDESOL (2010) indica que en particular los adultos mayores presentan a nivel nacional tasas de ocupación muy bajas, su tasa de participación es baja comparada con otros grupos de edad. El 80.7% de los adultos mayores que trabajan reciben un salario; los ingresos que reciben los adultos mayores están compuestos principalmente por ingresos provenientes de su trabajo y por transferencias. Los ingresos laborales representan 69.0% del ingreso total de los adultos mayores de 60 años, cifra que desciende a 65.3% entre los mayores de 70 años, (SEDESOL, 2010).

En particular la misma SEDESOL señala, en un estudio, que el tipo de ingresos de los adultos mayores donde muestra los ingresos totales por tipo y nivel de protección social, en el cuadro se muestra un resumen de su cuadro que se basó en la ENIGH 2008.

Cuadro 2. 1. Características de ingresos de la población potencial, 2008 (porcentual)

Características económicas	Valores considerados	Más de 60 años	Más de 70 años
Ingresos totales	Ingresos laborales	69.0%	65.3%
	Ingresos por transferencias	15.7%	18.5%
	Otros	15.3%	16.3%
Transferencias	Jubilaciones	59.8%	56.2%
	Remesas	19.4%	21.3%
	Otros	20.8%	22.5%
Pensiones	Adultos mayores con pensión	30.6%	31.6%
Participaciones y remuneraciones	Participación laboral	36.2%	23.7%
	Porcentaje de los que trabajan,	87.3%	80.7%

	que reciben remuneración		
Seguridad y protección social	Sin afiliación	33.1%	33.3%
	Seguridad social	51.2%	50.1%
	Asistencia social	15.8%	16.6%

Notas: SEDESOL indica que los porcentajes de ingresos totales corresponden a la proporción de ingreso correspondiente, dentro del total de ingresos de los adultos mayores. Ingresos laborales incluyen (ingresos y remuneraciones laborales) y otros (ingresos por negocios y rentas de propiedad), los ingresos por transferencias (becas y donativos, PROCAMPO y Oportunidades). La seguridad social incluye (IMSS, ISSSTE, PEMEX o Marina) y protección social (seguro popular).

Fuente: Tomado de SEDESOL, 2010

Otro punto que poco se toca es que cuando los adultos mayores trabajan son de alguna manera discriminados, esto causado por estigmas sociales relacionadas con la edad, el desgaste físico, dependencia, inactividad, además de ser considerados como “poco productivos” o “poco acordes con el trabajo moderno”, (Amozorrutia, 2012). También, a pesar de que las personas mayores pueden estar en muy buenas condiciones físicas y mentales son obligados a retirarse de la vida laboral.

2.2.1.2. Pensiones

Al pensar en envejecimiento y ocupación, es común considerar la edad avanzada como la época de reposo y recreación, gracias a la remuneración que proporciona la pensión, pero tiene grandes bemoles esta reflexión. En México, es utópico que la vejez sea la época de reposo con la tranquilidad de una pensión, (Ham Chande, s.f.). El ciclo de vida económicamente activa, el cual consiste en: capacitación, trabajo y retiro, es un esquema que ha funcionado parcialmente y sólo en el sector formal y asalariado; pero la realidad es otra donde en las diversas etapas de la vida no se logra hacer un ahorro necesario, o contar con los elementos humanos y materiales para sobrevivir en la vejez.

En el caso ideal, los sistemas de pensiones tienen como propósito que los trabajadores tengan al momento de retiro, recursos que les permitan alcanzar cierto nivel de consumo. El retiro puede darse por invalidez, vejez o cesantía en edad avanzada. Los planes, generalmente, también protegen a los dependientes económicos del trabajador en caso de que éste muera, (Solís Soberón, 2000).

Los ingresos del trabajador y su familia pueden verse afectados por riesgos como la cesantía en edad avanzada, la vejez, la muerte prematura, los accidentes y las enfermedades, por lo tanto, el objetivo de los sistemas de pensiones es proteger dichos ingresos contra la materialización de esos riesgos. ¿De qué manera se protege contra esos riesgos? Garantizando para el beneficiario y/o beneficiarios, un porcentaje del último salario del trabajador³.

Cabe señalar que en cuanto a la adquisición y conservación de recursos materiales con los que se cuenta a lo largo de la vida, las mujeres resultan ser las que tienen mayores restricciones para ejercer sus derechos. Las mujeres constituyen la mayoría de las personas mayores y tienen una expectativa de vida superior a los hombres. Los montos de las pensiones que reciben, no son sólo menores al de los hombres, sino insuficientes para una vida “digna”. Esto a pesar de la gran contribución que realizan las mujeres a la economía, pero sobre todo a la reducción de la pobreza en los hogares. Las desigualdades de género del mercado laboral en cuanto a acceso, contrataciones, representación en la economía informal y monto de los salarios recibidos, entre otros factores de discriminación, se trasladan al sistema de pensiones, resultando determinantes para la exclusión de las mujeres en las pensiones, (Rico, 2003).

El Censo 2000 indicaba que los hombres pensionados eran tan solo 22.4% en las edades 60-64 años, 29.6% en 65-69 años, 30.6% en 70-74 años y 26.6% en 75 años y más. En las mujeres las cifras fueron, 11.4% en 60-64 año, 13.5% en 65-69 años, 15.3% en 70-74 años y 21.5% en 75 años y más (Ham Chande, s. f.). En la Encuesta Nacional de Empleo y Seguridad Social 2013 los hombres pensionados eran del 37% de 65-74 años y 25% de 75 años y más; mientras que las mujeres pensionadas eran del 31% de 65-74 años y 23% de 75 años y más. (ENESS, 2013). Además de esta desigualdad entre hombres y mujeres, otro ámbito donde se presenta notoriamente este fenómeno, es entre la población rural y la población urbana, los hombres del medio urbano son los mayormente protegidos,

³ A este porcentaje se le denomina nivel de reemplazo.

seguidos de las mujeres también urbanas. Cabe destacar que en las cifras se consideran las pensiones, no sólo por retiro, sino también por riesgos de trabajo y viudez, esta última es parte importante en las pensiones otorgadas a las mujeres.

Para que estos sectores de la población gocen de los beneficios de una pensión, es necesario considerar dos etapas para el trabajador (Solís Soberón, 2000):

1. **Acumulación.** Se considera esta etapa cuando el trabajador, empleador y/o gobierno realizan aportaciones al sistema que suelen ser de acuerdo a cierto porcentaje del salario percibido.
2. **Desacumulación.** Esta etapa corresponde al momento en que el trabajador y/o sus beneficiarios reciben la pensión.

Clasificación de los sistemas de pensiones

Los sistemas de pensiones se pueden clasificar de acuerdo a varios aspectos:

1. Por el patrocinador o administrador del plan.
 - a. *Públicos:* Ofrecidos por empresas públicas, instituciones de seguridad social o asistencial a nivel federal o local.
 - b. *Privados:* Provistos por las empresas a sus trabajadores, comúnmente planes ocupacionales; o bien, planes personales que el trabajador adquiere de manera voluntaria a través de intermediarios financieros, que suelen ser aseguradoras.
2. Tipo de beneficio
 - a. *Beneficio definido:* Se establece el derecho a recibir la pensión y el monto de la misma considerando el promedio del salario del trabajador en determinado número de años y del número de semanas que éste haya contribuido. El patrocinador debe contar con los recursos suficientes para garantizar el pago de la pensión para el trabajador y/o sus beneficiarios durante el tiempo estipulado en el plan, ya que estos se consideran obligaciones del

patrocinador. Además, es posible estimar el valor presente de los pasivos adquiridos en cada momento, con ayuda de una estimación actuarial. En esta estimación, se consideran las probabilidades de sobrevivencia del trabajador y sus beneficiarios.

- b. *Contribución definida*: Los beneficios dependen del fondo acumulado individualmente por las contribuciones del trabajador, patrón y/o gobierno. El saldo acumulado es recibido por el trabajador mediante un pago único, una renta vitalicia o retiro programado. En la renta vitalicia, una aseguradora garantiza cierta rentabilidad, estableciendo el precio de la renta considerando la probabilidad de sobrevivencia del trabajador y/o sus beneficiarios. La aseguradora asume el riesgo de esta rentabilidad y que el trabajador sobreviva más tiempo de lo esperado. A diferencia del retiro programado, en el cual el trabajador asume los riesgos de esa inversión y de sobrevivir más tiempo de lo esperado.
- c. *Mixtos*: Es la combinación del sistema de beneficio definido y la de contribución definida. Por ejemplo, cuando se establece un cierto nivel mínimo de pensión independientemente del nivel de ahorro del trabajador.

En el caso particular de México, las entidades federativas suelen mantener sistemas de pensiones de beneficio definido, como lo muestra la gráfica 2.1.

Gráfica 2. 1. Tipos de modelos de los sistemas públicos de pensiones de las entidades federativas

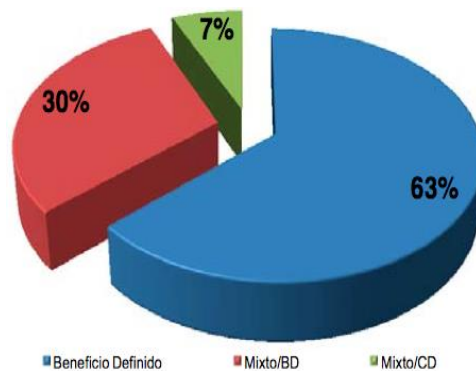

Fuente: Tomado de Núñez Barba, 2010

Sistema público de pensiones

Hoy en día un gran número de trabajadores no suele tener un plan privado de pensiones debido a varios aspectos. Principalmente, los bajos ingresos que perciben, la falta de cultura del ahorro y la poca previsión respecto al futuro. Por estas razones, existen sistemas públicos de pensiones dentro de la seguridad social que cubren de mejor manera los riesgos que los trabajadores enfrentan.

Cada país posee su propio modelo de seguridad social y de planes públicos de pensiones. En algunos casos, los servicios los otorga una sola institución, en otros, la recaudación la lleva a cabo una institución y los servicios son prestados por empresas especializadas. En el caso de que más de una empresa preste los servicios, el trabajador o el patrón deciden sobre el prestador de dicho servicio.

En México, para poder acceder a una pensión, se deben cumplir ciertos requisitos de edad y años de servicio como lo muestran las gráficas 2.2. y 2.3.

Gráfica 2. 2. Requisitos para obtener la pensión por edad

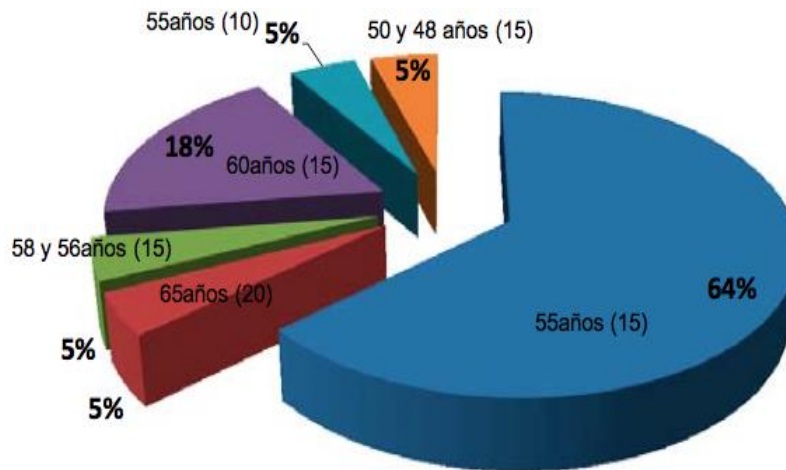

Fuente: Tomado de Núñez Barba, 2010

Gráfica 2. 3. Requisitos para obtener la pensión por años de servicio

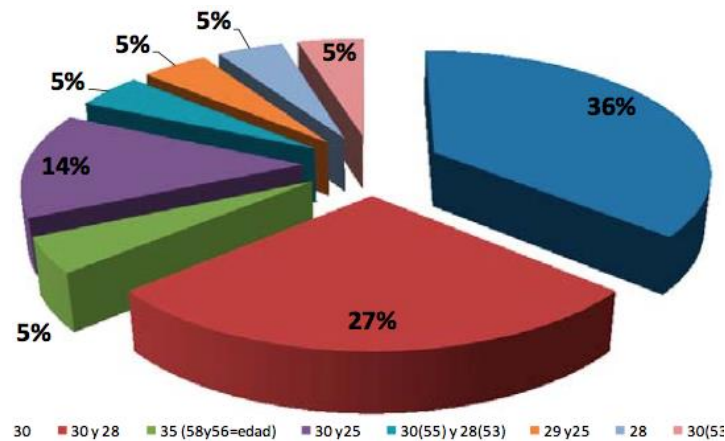

Fuente: Tomado de Núñez Barba, 2010

La pensión promedio mensual en México que otorgan los sistemas de pensiones públicos se encuentra aproximadamente en \$6,860, monto que no es considerado suficientemente alto para contar con una calidad de “vida digna” (Núñez Barba, 2010).

El establecimiento del sistema público de pensiones afecta el ingreso de los trabajadores a lo largo de su vida y dependiendo del diseño puede también perturbar el flujo de ingreso y gasto del gobierno federal. El ingreso de los trabajadores participantes se inquieta debido a que, para financiar el sistema se les cobran impuestos durante la etapa de acumulación y una vez que el trabajador se retira, recibe una pensión. Los efectos sobre la decisión de consumo (ahorro) y de trabajo, dependerá de las características del sistema y de las preferencias de los trabajadores respecto al consumo y ocio a lo largo de su vida, (Solís Soberón, 2000).

A modo de conclusión, un aspecto positivo a tomar en cuenta es que ha habido reformas en los sistemas de pensiones que permiten hacer uso de la solidaridad por parte de la población económicamente activa, aumentando tanto el mínimo de edad requerida, como los años de servicio para recibir una pensión. Con esto, el fondo destinado a las pensiones, aumenta considerablemente, sin embargo, estas reformas siguen siendo insuficientes

para subsanar las necesidades económicas que se presentan en el período de desacumulación. Por lo que se requiere de iniciativas que promuevan el ahorro individual, una mejora en sistema de sueldos y salarios y la reconstrucción de un sistema público de pensiones que realmente vea el problema y no acuse a los trabajadores no acumular en su etapa de vida activa.

2.2.2. Protección basada en modelos no contributivos

Los modelos no contributivos se basan precisamente en el supuesto que la población a la cual se le otorga no tiene la capacidad de contribuir con recursos económicos cuotas que les permita constituir fondos para enfrentar algún riesgo concreto como el de salud con alguna enfermedad o discapacidad o bien no tener recursos para mantenerse.

2.2.2.1. Pensiones no contributivas

Ochoa León (2006) indica que las pensiones no contributivas, son aquellas que no requieren la cotización previa a la seguridad social y que de acuerdo con Bertranou, consisten en “prestaciones monetarias relativamente uniformes en forma focalizada y/o categórica ante los riesgos de vejez, discapacidad e invalidez”. Puede haber pensiones no contributivas universales que se otorgan a toda la población, pero sujetas al cumplimiento de algunos criterios.

Estas pensiones pueden otorgarse ante diversas situaciones como vejez, invalidez, discapacidad, entre otras. Para el caso de este trabajo, que es el de vejez, el requisito principalmente es el de alcanzar una edad determinada, pero también pueden ser programas focalizados que se otorgan a las personas mayores cuando carecen de ingresos suficientes, en los países donde estas pensiones se sitúan en los modelos de seguridad social, pueden ser de carácter jubilatorio y se solicita la residencia en el territorio o bien ser nacional del Estado.

Pero si no están consideradas dentro de la seguridad social, sino más bien en la asistencia social, pueden proporcionarse a través de ciertas condiciones como: cumplir cierta edad, por ejemplo 70 años, no pertenecer a la seguridad social, es decir, nunca haber cotizado a algún sistema de pensiones contributivo; pueden ser también pensiones de invalidez, considerada ésta como tener reconocido un grado de discapacidad del 70%

Debido a que la población beneficiaria carece de capacidad contributiva, estos programas se financian a través de impuestos. En algunos casos, puede haber en los gobiernos una fuente de recursos de una producción concreta que genere los recursos para satisfacer las necesidades del programa no contributivo.

2.2.2.2. Programa de transferencias condicionadas

Definición

Los Programas de Transferencias Condicionadas (PTC) consisten en la transferencia de dinero o especies a familias pobres o indigentes que tienen hijos menores de edad, con algunas condicionalidades orientadas a aumentar el capital humano, (Rangel, 2011).

Hornes (2012) indica que éstos son un conjunto de dispositivos de “lucha y combate contra la pobreza”, que poseen la cualidad distintiva de transferir dinero en efectivo a los hogares pobres, a condición de que cumplan con una serie de requisitos preestablecidos por los programas, en materia de salud, escolarización y nutrición. Surgen impulsados por las premisas de los principales organismos multilaterales de crédito: Banco Mundial, Banco Interamericano de Desarrollo y el Fondo Monetario Internacional “como una importante manera de reducir la desigualdad, en especial en países en los que está muy elevada, como en los de América Latina” (Banco Mundial, 2009).

Se puede pensar que estos programas son como los de asistencia social, aunque éstos entregan la prestación en principio sin exigir a cambio una acción de parte del beneficiario, la característica de los PTC es que se debe realizar algunas acciones como

contrapartida de las transferencias, tales como cumplir con determinados niveles mínimos de uso de los servicios de salud y educación. Los requisitos típicos, según Caristo (2013) incluyen matrícula en las escuelas y una tasa mínima real de asistencia al año de los niños del hogar beneficiario. Cuando tienen un componente de salud, se requiere que los niños concurren a visitas regulares a un centro de salud y reciban las vacunas, y que las mujeres embarazadas y las madres lactantes realicen un número predeterminado de controles en las clínicas locales y asistan a talleres informativos sobre higiene y nutrición.

Es así que los PTC son una modalidad de programas de asistencia social con fuerte focalización que redistribuyen ingresos para mitigar la pobreza, estableciendo incentivos para la formación de capital humano (Caristo, 2013). Los PTC se dan a un determinado grupo de población objetivo: hogares pobres con niños, por citar un ejemplo. Sin embargo, algunos grupos de pobres quedan fuera de este tipo de intervención: personas mayores, hogares de adultos sin hijos, familias con niños fuera del rango de edad. Muchas veces la modalidad del beneficio condicionado no aplicaría a personas mayores o discapacitados, los que pueden ser apoyados por una pensión asistencial sin contraprestaciones y que genera que la condicionalidad se debilite.

Objetivos

Los objetivos esenciales de los PTC son:

- a) Aumentar el **consumo en el corto plazo**: Con esto se mitiga las restricciones de liquidez, favorece la acumulación de capital humano.
- b) Desestructurar el **ciclo de pobreza inter generacional**: En el largo plazo se generan cambios en el comportamiento de los hogares, aumentando las inversiones de hogar en capital humano que generan externalidades⁴ positivas a

⁴ Una externalidad es aquella situación en la que los costos o beneficios de producción y/o consumo de algún bien o servicio no son reflejados en el precio de mercado de los mismos. Las externalidades son rigideces del mercado donde los impactos, positivos y negativos, no están reflejados en los precios, es decir, los beneficios los llevan terceros y los costos los incurren terceros y, como ni los beneficios ni los gastos están reflejados en los precios, el desarrollo del

la sociedad, (Maldonado, J. H.; Moreno S.R.P.; Giraldo Pérez, I. y Barrera Orjuela, C. A., 2011).

Tipos de PTC

Caristo, (2013) señala que una forma de clasificar los PTC se basa en los tipos de transferencia, así se tiene:

- a) **Programas de transferencias de ingresos con condicionalidad blanda.** Son aquellos PTC cuyo objetivo principal es asegurar a las familias pobres niveles de consumo básicos. Se basan en el supuesto que el principal problema que enfrentan las familias es la falta de ingresos y la incapacidad de insertarse en los circuitos que los generan, sobre todo en el trabajo formal.

Es condicionalidad blanda porque no juegan un papel central, por lo que su verificación tiende a ser débil, o bien las sanciones por incumplimiento son moderadas. Estos tipos de PTC pueden operar en dos modalidades: una *continua*, de acceso constante a los beneficios para familias en situación de vulnerabilidad de ingresos, y otra *temporal*, asociada a emergencias derivadas de catástrofes naturales, crisis económicas u otros eventos que afecten su vulnerabilidad económica.

- b) **Programas de incentivo a la demanda con condicionalidad fuerte.** Son PTC cuyo objetivo principal es promover el desarrollo humano de la población pobre, lo que en la práctica significa aumentar sus niveles de utilización de los servicios sociales, eliminando las barreras de acceso. Aquí se considera que las familias pobres se enfrentan a carencia de activos de capital humano, que se ve agravada por la falta de acceso a servicios básicos, ya sea debido a problemas de demanda (falta de visión de los hogares respecto de los retornos de la inversión en capital humano) o de oferta (falta de acceso a servicios sociales). La transferencia

equilibrio económico los excluye impidiendo la aproximación al Óptimo de Pareto teórico (<http://www.elblogsalmon.com/conceptos-de-economia/que-son-las-externalidades>).

monetaria se justifica para cubrir el mayor costo de oportunidad que tiene la población pobre para cumplir las condicionalidades.

La condicionalidad es fuerte porque se cree que la exigencia de condiciones para otorgar el recurso, permite incentivar un cambio de conducta de los beneficiarios, y con ello una mayor disposición hacia la inversión en capital humano.

- c) **Sistemas o redes de coordinación programática con condicionalidades.** Es la nueva versión de los PTC que se han llamado con corresponsabilidad y se les define como una estructura de articulación para garantizar el acceso a prestaciones ofrecidas por distintos programas específicos y así generar un piso de inclusión

Algunas características de los Programas de Transferencia Condicionada de Ingresos

Estos programas como ya fue mencionado, transfieren dinero a familias pobres o en pobreza extrema y se condiciona a que reciban ciertos programas de participación sobre salud y educación. Entre las características más comunes que menciona Rangel (2011) se tienen:

- **Entrega de efectivo a las madres.** Se considera que las madres tienen un mayor control de esos recursos que según León, 2008; Cohen Franco, 2006; Arriagad Mathievet, 2007, citados por (Rangel, 2011) se traducen en mayores mejoras en el bienestar de los niños y de la familia y favorece su empoderamiento en el marco de las relaciones familiares.
- **Transferencias a través de bancos.** Se espera que al utilizar las transferencias bancarias, se evita utilizar los recursos en efectivo para elecciones de todo tipo, pero también hace eficiente la administración y sobre todo los gastos a la misma administración.

- **Transferencias monetarias.** Los montos pueden ser fijos y estandarizados en todos los países que tienen estos programas, aunque también pueden variar de acuerdo los integrantes del grupo familiar y el nivel escolar y sexo de los hijos.
- **Cobertura.** Esto puede variar en cada país, dependiendo de la población que se quiere cubrir, según CEPAL (2007) en los países centroamericanos la cobertura no supera el 20% de los pobres.

2.2.3. Modelos informales de atención

En los últimos años, los mecanismos informales han cobrado significativa importancia dada la insostenibilidad existente entre grupos vulnerables y la incapacidad estatal para atenderlos, ejemplo de ello es el número creciente de adultos mayores y la incapacidad del Estado para financiar, a largo plazo, las políticas, programas y proyectos de atención en salud y seguridad social para ellos. De ahí que las redes sociales, y entre ellas la familia, se constituyan como ejes principales para orientar las políticas de apoyo a esta población.

2.2.3.1. Redes sociales

La formación de redes sociales no surgió en este siglo, se remonta a épocas tempranas de las sociedades humanas, en cuanto que han facilitado su supervivencia. El apoyo en otras personas, especialmente en situaciones particulares, ha sido una característica del ser humano. Las redes sociales tradicionalmente se han relacionado con las poblaciones más vulnerables, pues se han constituido en un mecanismo para la satisfacción de necesidades básicas. Sin embargo, es necesario precisar que no solo la satisfacción de necesidades básicas y materiales es la razón por la cual una persona decide formar parte de una red; para los adultos mayores (Santos de Santos, 2009).

Según Elina Dabas (2006) citado por Santos de Santos (2009), las redes sociales han existido desde siempre dentro de una realidad dinámica y cambiante, asumiendo diferentes formas de relación, interacción, comunicación e intencionalidad. Lo importante

es que los propios actores involucrados en esas organizaciones tomen conciencia de la existencia de esas redes, al igual que los administradores que generan intervenciones para su mayor efectividad. En la red se debe de dar dos condiciones: a) *la decisión voluntaria de dos o más personas, instituciones o instancias* y b) *la identificación explícita de objetivos y tareas comunes*, sin que ello signifique la pérdida de identidad de los participantes. Los vínculos que de allí se derivan están dados por el establecimiento de relaciones entre pares y reguladas por acuerdos establecidos por ellos mismos.

Las redes sociales de apoyo a adultos mayores tienen características que Montes de Oca señala como (Montes de Oca Zavala, 2002):

- a) **Rango**: tamaño de la red, o el número de actores que están vinculados con un actor, es importante señalar que Montes de Oca indica que esta categoría va relacionada con la edad, así a mayor edad del adulto mayor, la red será más pequeña, precisamente porque se forma de contemporáneos al actor principal de la misma red.
- b) **Densidad**: es el grado de interrelación entre los miembros, va en el sentido de la misma palabra, es decir, que se dispone de una gran cantidad de participantes y que permite que haya mucha relación entre ellos y por tanto comunicación.
- c) **Intermediación**: se refiere a las posibilidades de poder y control que un actor puede ejercer sobre el resto de los actores de una red.
- d) **Agrupamiento**: El agrupamiento tiene que ver con el apiñamiento o clúster de la red.
- e) **Dispersión**: determina la distancia espacial entre los miembros de la red

Las redes de apoyo se constituyen de diversas personas que se diferencian por el tipo de relaciones que tienen los participantes, así Montes de Oca (2002) señala que se presentan 4 clases:

- Redes familiares de apoyo.
- Redes no familiares (amigos y vecinos, entre otros) redes no familiares (amigos y vecinos, entre otros).
- Redes comunitarias.
- Redes sociales y las instituciones.

Redes familiares de apoyo: Son estructuras formadas por familiares, principalmente esposos e hijos. La característica principal es que prestan ayudas como: quehaceres, domésticos, cuidado directo, confidencialidad, apoyo emocional, intimidad, compañía, consejo, entre otros.

Redes no familiares: Son las formadas por los amigos, Montes de Oca (2002) señala que los amigos son especialmente importantes para ciertos sectores de la población, por ejemplo: las personas que nunca se casaron, quienes se encuentran lejos de su familia, o aquellos que no tuvieron hijos; en particular las relaciones de amistad, prolongan la independencia en la vejez a través del apoyo emocional. Ello parece explicarse por la motivación, la pérdida de tensión y el fomento de los estados de ánimo saludables.

Las redes de amigos pueden tener problemas en cuanto su nivel y grado de actuación en los grupos que apoyan, ya que tienen limitaciones de decisión, como por ejemplo el cuidado, la consulta con médicos, etcétera.

Redes comunitarias: Este tipo de redes tienen que ver con las poblaciones o comunidades Goncalves de Freitas y Montero indican (2006) que las comunidades suelen generar diversos grupos organizados, y cuentan también con personas que asumen la dirección de ciertas actividades o procesos, por eso ellas definen a las redes comunitarias como un entramado de presunciones que mantiene un flujo y reflujo constante de informaciones y mediaciones organizadas y establecidas en pro de un fin común: el desarrollo, fortalecimiento y alcance de metas específicas de una comunidad en un contexto particular.

Las principales características son: Pluralidad y diversidad de los miembros, multidimensionalidad de la intervención, interrelación entre los miembros, construcción colectiva, participación y compromiso, intercambio de experiencias, informaciones y servicios, entre otros.

2.2.3.2. Ahorro

El ahorro se puede definir como la acción de reservar parte del gasto para el futuro. Es decir, la diferencia entre el ingreso percibido y el gasto de consumo. Entonces se traduce automáticamente en acumulación de capital y por tanto, en crecimiento. Esto quiere decir que existe una correlación positiva entre el ahorro y la capacidad de crecimiento económico. Hoy en día, el ahorro no sólo se lleva a cabo a nivel personal o familiar, sino también empresarial, por lo tanto este ahorro es parte fundamental de las teorías micro y macroeconómicas.

El ahorro se puede clasificar en interno y externo con varias ramificaciones como lo muestra la figura 2.2.

Figura 2. 2.Modelo esquemático del ahorro

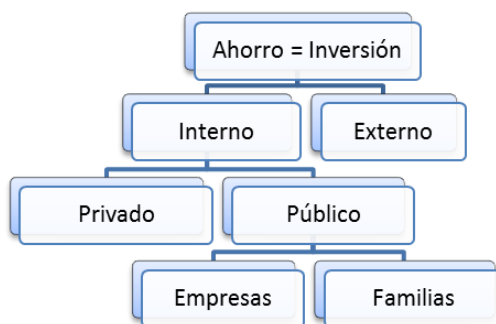

Fuente: Tomado de Conde Bonfil, 2001

Ahorro externo

Equivale a los pagos por conceptos de importaciones de bienes y servicios, menos los ingresos procedentes de la exportación de bienes y servicios. Un ahorro externo positivo,

significa que dichos pagos exceden los ingresos, en tanto que uno negativo implica que los ingresos superan a los pagos, (Conde Bonfil, 2001).

Ahorro interno

El ahorro interno neto es la suma de los excedentes de los ingresos respecto a los gastos, en las cuentas corrientes de las empresas, el gobierno, las unidades familiares y las instituciones privadas sin fines de lucro, (Conde Bonfil, 2001).

Consumo presente y futuro

El consumo presente trata de los gastos efectuados por bienes no duraderos como alimentos, artículos de aseo personal, cuidado de la salud, turísticos etcétera. Entendiéndose que estos productos, una vez usados, difícilmente podrían recuperar su valor. A diferencia del consumo futuro, los bienes no pierden su valor inmediatamente y en algunos casos se puede recuperar una parte en mercados secundarios. Tal es el caso de bienes inmuebles, calzado, ropa, por citar algunos ejemplos.

El ahorro debe definirse no sólo como la acumulación de recursos para consumo futuro en la forma de instrumentos financieros (efectivo, pagarés y depósitos bancarios), sino también como la conservación de cualquier bien mueble por individuo o grupo para su uso o disponibilidad en el futuro, (Mansell Carstens, 1995).

El ahorro se integra por el conjunto de recursos destinados a adquirir bienes y servicios:

- a) En el futuro, es decir, sin llevar a cabo un desembolso al instante.
- b) En el presente, de bienes que no agotan su valor inmediatamente.

Ahorro familiar

Como dice Carola Conde Bonfil (2001), el ahorro familiar no puede ser pensado o medido como un residuo, sino que debe ser conceptualizado como el conjunto de decisiones que toman premeditadamente los integrantes de un hogar para:

- a) Homogeneizar su consumo a lo largo del tiempo (ante percepciones irregulares en montos y plazos).
- b) Asegurar la disponibilidad de un cierto ingreso (y, por tanto un determinado nivel de vida en un momento posterior).
- c) Incrementar su riqueza (incluyendo el acervo de bienes y la formación de capital humano) y su bienestar futuro.

Si se habla a nivel microeconómico, el ahorro en familias de menores ingresos suele llevarse a cabo fuera del sistema financiero y en especie, es decir, mediante mecanismos informales o no monetarios. Cabe mencionar, que en este tipo de ahorro se considera el ahorro financiero formal, se necesita la creación de instituciones que proporcionen instrumentos adecuados y accesibles para la captación de esos ingresos. Además existen bienes de muy alto precio que requieren de otro mecanismo para ser adquiridos, como el crédito.

La existencia de instituciones financieras que reconozcan las particularidades del sector más pobre de la población y les proporcionen servicios crediticios acordes, permitiría mejorar el bienestar de las familias de estos grupos poblacionales. Ya que la falta de participación de estas familias en un sistema financiero repercute en la economía al no captar su ahorro, y por lo tanto, no movilizarlo, lo que implica que se reducen los recursos disponibles para la inversión productiva en el país y el sistema financiero no cumple cabalmente con su función intermediaria, (Conde Bonfil, 2001).

Ahorro no monetario

Este ahorro se utiliza en mayor medida por familias de bajos recursos, ya que, aunque desean ahorrar, la captación económica no es regular ni muy sustanciosa como para acceder a los mecanismos formales dentro del sistema financiero. Es posible hacer una clasificación de las formas de ahorro no monetario de la siguiente manera:

- a) **Medios de producción.** Medios utilizados para producir bienes y servicios que en futuro generarán ingresos.
- b) **Bienes de consumo duradero.** Activos fijos que poseen un valor almacenado como casas, automóviles, reparaciones al hogar, maquinaria, etcétera. y que en un futuro pueden venderse o empeñarse para obtener cierta ganancia monetaria.
- c) **Acervo de bienes de consumo no duradero.** Se refiere a artículos de primera necesidad que pueden adquirir en mayoreo o almacenarlos con el fin de reducir gastos de transporte y costos de transacción.
- d) **Otorgamiento de préstamos en especie.** Se refiere al intercambio de bienes y servicios entre familias, amigos o dentro de sociedades de asistencia mutua. Por ejemplo, comida, alojamiento, asistencia laboral, información, prendas de vestir, etcétera. Con el compromiso de reciprocidad en el futuro.

Ahorro monetario

Trata del ahorro que se efectúa en dinero, ya sea dentro o fuera del sistema financiero.

- a) Fuera del sistema financiero
 - 1. **Atesoramiento.** Ahorros en efectivo “Bajo el colchón” que no generan un tipo de rendimiento y son útiles en momentos inflacionarios.
 - 2. **Los “guardadineró”.** Cuando se pide al patrón o una persona de confianza conservar el dinero porque no es posible mantenerlo seguro en casa.
 - 3. **Tandas.** Uno de los más comunes en México que consisten en contribuir periódicamente con cuotas fijas a un fondo común que recibe por turno cada uno de los miembros. Sirve como crédito para los miembros que reciben antes y como ahorro para los miembros que lo reciben al final.

4. **Roscas comerciales.** Funciona de forma similar a las tandas pero el fondo acumulado se utiliza para adquirir un bien.
5. **Otorgamiento de préstamo en dinero.** Sirve como mecanismo de ahorro o de crédito cuando el préstamo se lleva a cabo con intereses.
6. **Sistema de apartado.** Consiste en asegurar la compra de un bien realizando un pago inicial y uno o varios pagos posteriores con el fin de respetar el precio inicial. Los pagos no generan intereses.
7. **Cajas de ahorro.** Pueden ser lucrativas o no lucrativas y son fondeadas por los depósitos de los integrantes. Algunas permiten préstamos inmediatos y a largo plazo, generan intereses.

b) En el sistema financiero

1. **Instrumentos bancarios.** Son los ofrecidos por las instituciones bancarias como: cuentas de ahorro, inversión inmediata, cuenta maestra, pagarés con rendimiento liquidable, certificados de depósito, planes de inversión, entre otros.
2. **Instrumentos bursátiles y deuda pública.** Son los que cotizan en la Bolsa Mexicana de Valores y se adquieren a través de un intermediario como casas de bolsa o en el mercado secundario.
3. **Sociedades de ahorro y préstamo.** Cajas de ahorro autorizadas y reconocidas legalmente por la Secretaría de Hacienda y Crédito Público o bien, fondos de ahorro de algunas instituciones no formalmente constituidas, que dedican los recursos a inversiones en instrumentos redituables a los que individualmente no podrían acceder.
4. **Uniones de crédito.** Son organismos constituidos como Sociedad Anónima de Capital Variable, regulados por la Comisión Nacional Bancaria y de Valores

(CNBV) que se capitalizan mediante la contribución de sus integrantes y que deben cumplir con ciertos requisitos legales de capital mínimo.

Capítulo 3. La realidad de los datos

Introducción

México tiene diversas fuentes de información entre ellas se encuentran las encuestas que a través de las técnicas de muestreo pueden obtener datos con las que se pueden analizar problemas sociales como de diversa índole.

Las encuestas registran datos tanto organizados como oportunos, aquello de corto, mediano y largo plazo.

En este capítulo se utiliza la Encuesta Nacional de Empleo y Ocupación para determinar las características de la situación económica de la población adulta mayor en México, lo importante es que se hace a través de estadística descriptiva y a nivel estatal.

3.1. La Encuesta de Ocupación y Empleo

Para revisar la situación de los adultos mayores en México en torno a sus características económicas se utilizó la Encuesta Nacional de Empleo y Ocupación (ENOE). Este instrumento muestral tiene antecedentes en el país, como señala INEGI (2005), la Encuesta Nacional de Empleo Urbano (ENEU) y la Encuesta Nacional de Empleo (ENE), y se aplica sobre la base de una selección de viviendas, a los miembros de un hogar con una periodicidad trimestral.

La ENOE tiene como sustento una muestra renovable y con ella determina información estadística sobre las características ocupacionales de la población a nivel nacional. Con la información se pueden generar información del empleo y poder comparar tanto a nivel estatal como internacional.

INEGI señala que los objetivos de la ENOE son:

- Dar una respuesta desde el plano de la información a temas emergentes en materia de ocupación, desocupación y empleo.
- Poner al día los instrumentos con respecto a los marcos conceptuales que surgieron en la última década.
- Ampliar la oferta de indicadores de carácter estratégico para el conocimiento cabal de la realidad nacional y la toma de decisiones con vías a la formulación de políticas laborales.
- Innovar tecnológicamente los procesos y los operativos de control de calidad de la encuesta de ocupación y empleo.

Este trabajo utilizó la ENOE para generar información específica de la población de 60 años y más en México a nivel estatal sobre diversas variables económicas desde 2005 hasta 2015. La metodología es analizar a través de cuadros estadísticos y gráficas las características por tipo de ocupación, sector de trabajo, salario, y demás variables con las que se puede establecer un panorama de la situación de la población de adultos mayores a lo largo de 10 años en el país y a nivel estatal.

3.2. Análisis de indicadores básicos por entidad federativa

3.2.1. Condición de actividad de personas mayores

En esta sección se analiza la **Condición de Actividad** definida por INEGI como la situación que distingue a la Población en Económicamente Activa (PEA) de la Población Económicamente Inactiva (PEI), según las personas hayan desempeñado o no una actividad económica, en el periodo de referencia. La división de esta variable es la siguiente (INEGI, 2005):

Población ocupada. Personas de 14 o más años de edad que durante la semana de referencia realizaron algún tipo de actividad económica, estando en cualquiera de las siguientes situaciones: Trabajando por lo menos una hora o un día para producir bienes y/o servicios de manera independiente o subordinada, con o sin remuneración. Ausente temporalmente de su trabajo sin interrumpir su vínculo laboral con la unidad económica (vacaciones, permiso, enfermedad, etcétera).

Población subocupada. Personas ocupadas, con la necesidad y disponibilidad de ofertar más horas de trabajo de lo que su ocupación actual les permite.

Población desocupada o en desocupación abierta. Personas de 14 o más años de edad que no estando ocupadas en la semana de referencia buscaron activamente incorporarse a alguna actividad económica en algún momento del último mes transcurrido.

Población inactiva. La porción de la población en edad de trabajar que no estaba ocupada ni tampoco estaba en situación de búsqueda en el período de referencia.

Para cada estado de la República mexicana se hace un análisis de la condición de actividad de las personas adultas mayores.

1) Aguascalientes

Revisando la población de 60 años y más se analizó la condición de actividad, cuadro 3.1.1., donde las categorías mostradas son: Ocupada, Subocupada, Desocupada e Inactiva. En estos 11 años de análisis se tiene para el estado de Aguascalientes que el 71% de los adultos mayores se encuentra Inactivo, un 27% aproximadamente en este periodo se encuentra Ocupado, es decir, casi la tercera parte de los adultos mayores tiene que seguir trabajando para mantenerse o mantener a su familia. Aproximadamente el 1% de los adultos mayores se encuentran Subocupados.

Cuadro 3.1.1. Población de 60 años y más por condición de actividad. Aguascalientes.

Años	Ocupada		Subocupada		Desocupada		Inactiva		Total	
	Abs	%	Abs	%	Abs	%	Abs	%	Abs	%
2015	34,384	27.99%	1,628	1.33%	798	0.65%	86,019	70.03%	122,829	100.00%
2014	29,846	26.57%	802	0.71%	719	0.64%	80,960	72.08%	112,327	100.00%
2013	32,692	27.52%	898	0.76%	407	0.34%	84,794	71.38%	118,791	100.00%
2012	31,544	27.91%	1,069	0.95%	710	0.63%	79,679	70.51%	113,002	100.00%
2011	28,747	25.86%	1,733	1.56%	1,148	1.03%	79,537	71.55%	111,165	100.00%
2010	32,110	29.24%	2,671	2.43%	482	0.44%	74,543	67.89%	109,806	100.00%
2009	26,710	26.90%	697	0.70%	499	0.50%	71,381	71.89%	99,287	100.00%
2008	25,964	27.29%	1,182	1.24%	516	0.54%	67,488	70.93%	95,150	100.00%
2007	24,183	27.87%	1,238	1.43%	337	0.39%	61,019	70.32%	86,777	100.00%
2006	21,870	26.52%	998	1.21%	286	0.35%	59,327	71.93%	82,481	100.00%
2005	20,572	26.61%	1,584	2.05%	576	0.74%	54,586	70.60%	77,318	100.00%

Fuente: Elaboración de los autores con ENOE 2015, INEGI

Gráfica 3.1.1. Población de 60 años y más por condición de actividad. Aguascalientes.

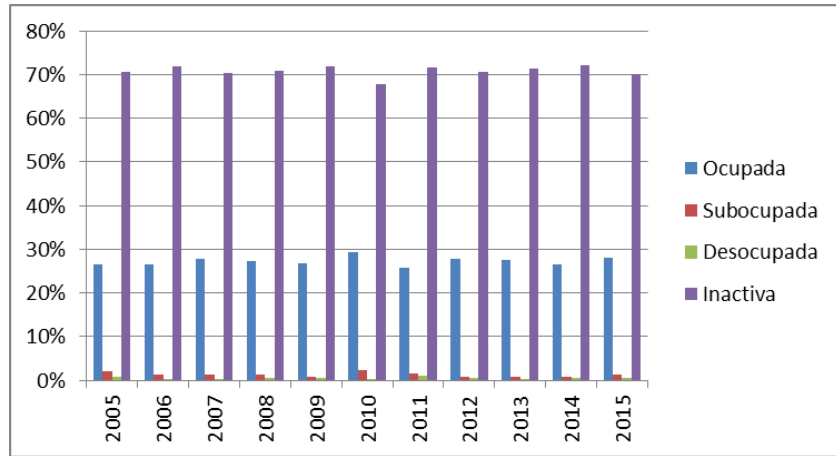

Fuente: Elaboración de los autores con ENOE 2015, INEGI

2) Baja California

Revisando la población de 60 años y más se analizó la condición de actividad, cuadro 3.1.2., donde las categorías mostradas son: Ocupada, Subocupada, Desocupada e Inactiva. En estos 11 años de análisis se tiene para el estado de Baja California que el 71% de los adultos mayores se encuentra Inactivo, un 27% aproximadamente en este periodo se encuentra Ocupado, es decir, casi la tercera parte de los adultos mayores tiene que seguir trabajando para mantenerse o mantener a su familia. Aproximadamente el 1% de los adultos mayores se encuentran Subocupados.

Cuadro 3.1.2. Población de 60 años y más por condición de actividad. Baja California.

Años	Ocupada		Subocupada		Desocupada		Inactiva		Total	
	Abs	%	Abs	%	Abs	%	Abs	%	Abs	%
2015	87,411	27.84%	4,233	1.35%	2,204	0.70%	220,126	70.11%	313,974	100.00%
2014	80,496	27.64%	4,982	1.71%	3,663	1.26%	202,110	69.39%	291,251	100.00%
2013	83,002	27.30%	6,157	2.03%	2,134	0.70%	212,705	69.97%	303,998	100.00%
2012	103,783	30.93%	5,029	1.50%	2,431	0.72%	224,325	66.85%	335,568	100.00%
2011	84,997	27.88%	4,624	1.52%	2,714	0.89%	212,492	69.71%	304,827	100.00%
2010	78,518	26.54%	7,313	2.47%	2,236	0.76%	207,750	70.23%	295,817	100.00%
2009	75,473	27.71%	4,591	1.69%	3,025	1.11%	189,231	69.49%	272,320	100.00%
2008	71,445	28.11%	1,992	0.78%	1,082	0.43%	179,609	70.68%	254,128	100.00%
2007	68,612	26.87%	1,117	0.44%	419	0.16%	185,210	72.53%	255,358	100.00%
2006	56,279	22.73%	1,694	0.68%	216	0.09%	189,368	76.49%	247,557	100.00%
2005	50,764	22.34%	855	0.38%	384	0.17%	175,212	77.11%	227,215	100.00%

Fuente: Elaboración de los autores con ENOE 2015, INEGI

Gráfica 3.1.2. Población de 60 años y más por condición de actividad. Baja California.

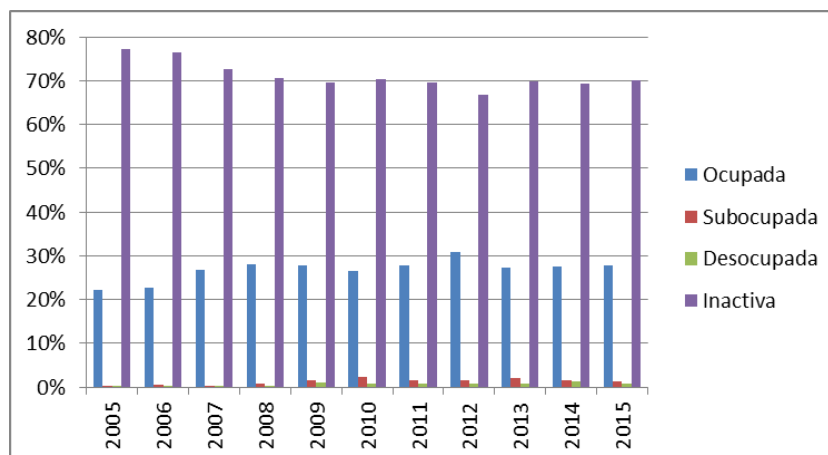

Fuente: Elaboración de los autores con ENOE 2015, INEGI

3) Baja California Sur

Revisando la población de 60 años y más se analizó la condición de actividad, cuadro 3.1.3., donde las categorías mostradas son: Ocupada, Subocupada, Desocupada e Inactiva. En estos 11 años de análisis se tiene para el estado de Baja California Sur que el 65% de los adultos mayores se encuentra Inactivo, un 31% aproximadamente en este periodo se encuentra Ocupado, es decir, casi la tercera parte de los adultos mayores tiene que seguir trabajando para mantenerse o mantener a su familia. Aproximadamente el 4% de los adultos mayores se encuentran Subocupados.

Cuadro 3.1.3. Población de 60 años y más por condición de actividad. Baja California Sur.

Años	Ocupada		Subocupada		Desocupada		Inactiva		Total	
	Abs	%	Abs	%	Abs	%	Abs	%	Abs	%
2015	23,365	32.17%	3,372	4.64%	724	1.00%	45,165	62.19%	72,626	100.00%
2014	20,616	32.04%	2,455	3.82%	214	0.33%	41,057	63.81%	64,342	100.00%
2013	19,160	31.57%	3,186	5.25%	527	0.87%	37,819	62.31%	60,692	100.00%
2012	19,701	27.99%	3,408	4.84%	392	0.56%	46,885	66.61%	70,386	100.00%
2011	19,087	28.26%	3,314	4.91%	1,068	1.58%	44,074	65.25%	67,543	100.00%
2010	17,918	28.48%	3,377	5.37%	382	0.61%	41,244	65.55%	62,921	100.00%
2009	15,960	30.25%	3,010	5.71%	678	1.29%	33,104	62.75%	52,752	100.00%
2008	14,246	33.48%	1,141	2.68%	38	0.09%	27,126	63.75%	42,551	100.00%
2007	12,367	31.11%	353	0.89%	0	0.00%	27,037	68.01%	39,757	100.00%
2006	11,906	30.44%	266	0.68%	0	0.00%	26,942	68.88%	39,114	100.00%
2005	11,432	30.94%	470	1.27%	0	0.00%	25,042	67.78%	36,944	100.00%

Fuente: Elaboración de los autores con ENOE 2015, INEGI

Gráfica 3.1.3. Población de 60 años y más por condición de actividad. Baja California Sur.

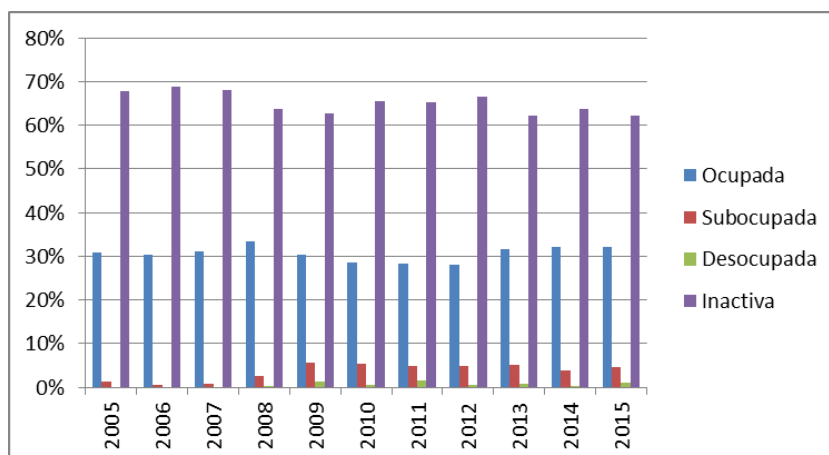

Fuente: Elaboración de los autores con ENOE 2015, INEGI

4) Campeche

Revisando la población de 60 años y más se analizó la condición de actividad, cuadro 3.1.4., donde las categorías mostradas son: Ocupada, Subocupada, Desocupada e Inactiva. En estos 11 años de análisis se tiene para el estado de Campeche que el 57% de los adultos mayores se encuentra Inactivo, un 40% aproximadamente en este periodo se encuentra Ocupado, es decir, más de la tercera parte de los adultos mayores tiene que seguir trabajando para mantenerse o mantener a su familia. Aproximadamente el 2% de los adultos mayores se encuentran Subocupados.

Cuadro 3.1.4. Población de 60 años y más por condición de actividad. Campeche.

Años	Ocupada		Subocupada		Desocupada		Inactiva		Total	
	Abs	%	Abs	%	Abs	%	Abs	%	Abs	%
2015	39,049	41.41%	2,190	2.32%	175	0.19%	52,884	56.08%	94,298	100.00%
2014	32,364	37.94%	1,192	1.40%	41	0.05%	51,713	60.62%	85,310	100.00%
2013	36,891	39.93%	2,333	2.53%	82	0.09%	53,074	57.45%	92,380	100.00%
2012	33,098	38.61%	2,367	2.76%	80	0.09%	50,178	58.54%	85,723	100.00%
2011	32,007	39.32%	1,173	1.44%	126	0.15%	48,103	59.09%	81,409	100.00%
2010	30,139	37.86%	1,328	1.67%	77	0.10%	48,072	60.38%	79,616	100.00%
2009	30,419	39.32%	3,184	4.12%	186	0.24%	43,567	56.32%	77,356	100.00%
2008	31,932	43.67%	561	0.77%	382	0.52%	40,250	55.04%	73,125	100.00%
2007	27,384	41.50%	978	1.48%	0	0.00%	37,617	57.01%	65,979	100.00%
2006	25,023	39.66%	1,247	1.98%	43	0.07%	36,779	58.29%	63,092	100.00%
2005	27,935	43.59%	1,698	2.65%	103	0.16%	34,351	53.60%	64,087	100.00%

Fuente: Elaboración de los autores con ENOE 2015, INEGI

Gráfica 3.1.4. Población de 60 años y más por condición de actividad. Campeche.

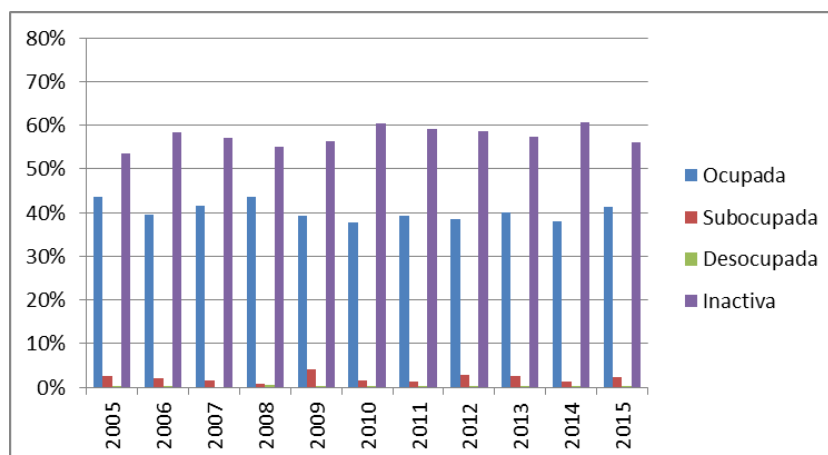

Fuente: Elaboración de los autores con ENOE 2015, INEGI

5) Coahuila de Zaragoza

Revisando la población de 60 años y más se analizó la condición de actividad, cuadro 3.1.5., donde las categorías mostradas son: Ocupada, Subocupada, Desocupada e Inactiva. En estos 11 años de análisis se tiene para el estado de Coahuila de Zaragoza que el 67% de los adultos mayores se encuentra Inactivo, un 28% aproximadamente en este periodo se encuentra Ocupado, es decir, casi la tercera parte de los adultos mayores tiene que seguir trabajando para mantenerse o mantener a su familia. Aproximadamente el 3% de los adultos mayores se encuentran Subocupados.

Cuadro 3.1.5. Población de 60 años y más por condición de actividad. Coahuila de Zaragoza.

Años	Ocupada		Subocupada		Desocupada		Inactiva		Total	
	Abs	%	Abs	%	Abs	%	Abs	%	Abs	%
2015	89,581	27.31%	11,132	3.39%	2,299	0.70%	225,034	68.60%	328,046	100.00%
2014	87,997	28.29%	10,663	3.43%	2,441	0.78%	209,921	67.49%	311,022	100.00%
2013	104,493	30.77%	16,468	4.85%	3,527	1.04%	215,066	63.34%	339,554	100.00%
2012	108,061	31.10%	19,550	5.63%	2,498	0.72%	217,359	62.56%	347,468	100.00%
2011	95,883	28.20%	12,343	3.63%	3,308	0.97%	228,472	67.20%	340,006	100.00%
2010	82,901	26.01%	12,440	3.90%	1,839	0.58%	221,500	69.51%	318,680	100.00%
2009	76,466	27.17%	13,701	4.87%	1,913	0.68%	189,335	67.28%	281,415	100.00%
2008	79,495	27.51%	7,955	2.75%	2,387	0.83%	199,172	68.92%	289,009	100.00%
2007	78,625	29.85%	5,845	2.22%	1,058	0.40%	177,899	67.53%	263,427	100.00%
2006	71,948	29.42%	4,291	1.75%	2,206	0.90%	166,091	67.92%	244,536	100.00%
2005	61,630	27.85%	2,997	1.35%	721	0.33%	155,905	70.46%	221,253	100.00%

Fuente: Elaboración de los autores con ENOE 2015, INEGI

Gráfica 3.1.5. Población de 60 años y más por condición de actividad. Coahuila de Zaragoza.

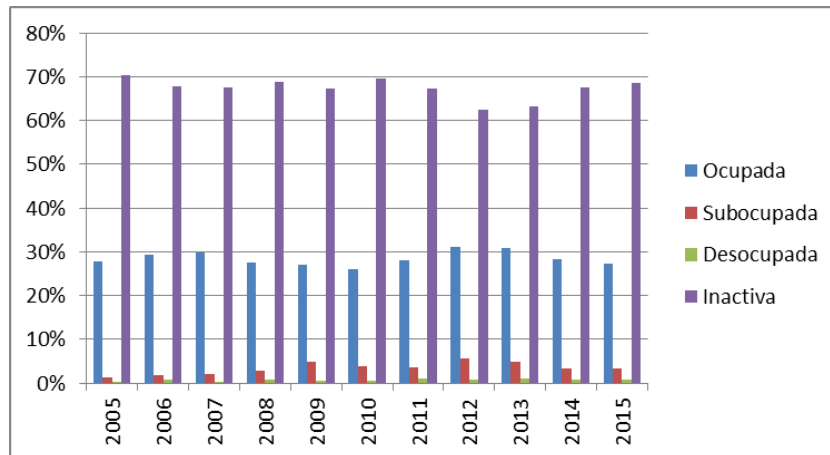

Fuente: Elaboración de los autores con ENOE 2015, INEGI

6) Colima

Revisando la población de 60 años y más se analizó la condición de actividad, cuadro 3.1.6., donde las categorías mostradas son: Ocupada, Subocupada, Desocupada e Inactiva. En estos 11 años de análisis se tiene para el estado de Colima que el 61% de los adultos mayores se encuentra Inactivo, un 36% aproximadamente en este periodo se encuentra Ocupado, es decir, más de la tercera parte de los adultos mayores tiene que seguir trabajando para mantenerse o mantener a su familia. Aproximadamente el 2% de los adultos mayores se encuentran Subocupados.

Cuadro 3.1.6. Población de 60 años y más por condición de actividad. Colima.

Años	Ocupada		Subocupada		Desocupada		Inactiva		Total	
	Abs	%	Abs	%	Abs	%	Abs	%	Abs	%
2015	25,345	33.62%	2,780	3.69%	607	0.81%	46,656	61.89%	75,388	100.00%
2014	24,678	33.19%	2,430	3.27%	1,129	1.52%	46,126	62.03%	74,363	100.00%
2013	28,500	34.55%	2,294	2.78%	756	0.92%	50,938	61.75%	82,488	100.00%
2012	26,230	35.29%	2,417	3.25%	777	1.05%	44,909	60.42%	74,333	100.00%
2011	26,940	34.96%	2,231	2.90%	811	1.05%	47,068	61.09%	77,050	100.00%
2010	25,690	36.24%	389	0.55%	395	0.56%	44,413	62.65%	70,887	100.00%
2009	24,806	35.94%	3,086	4.47%	854	1.24%	40,283	58.36%	69,029	100.00%
2008	24,746	38.32%	435	0.67%	396	0.61%	39,006	60.40%	64,583	100.00%
2007	22,525	35.35%	492	0.77%	302	0.47%	40,396	63.40%	63,715	100.00%
2006	21,830	39.17%	601	1.08%	295	0.53%	33,002	59.22%	55,728	100.00%
2005	20,774	36.27%	1,026	1.79%	105	0.18%	35,373	61.76%	57,278	100.00%

Fuente: Elaboración de los autores con ENOE 2015, INEGI

Gráfica 3.1.6. Población de 60 años y más por condición de actividad. Colima.

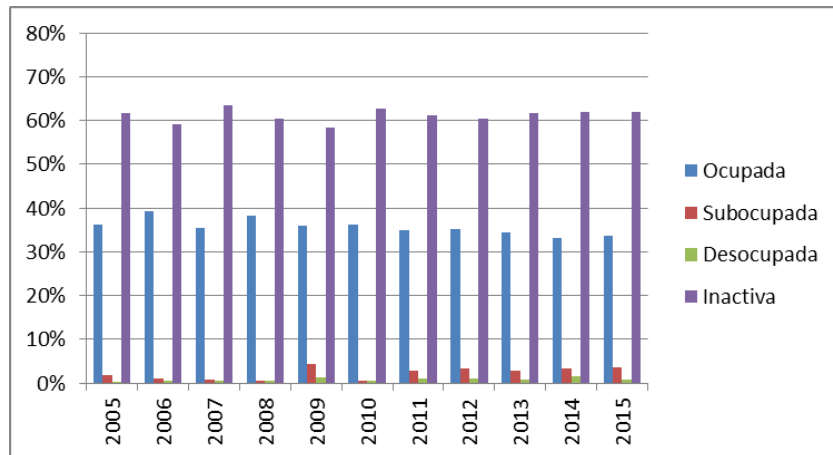

Fuente: Elaboración de los autores con ENOE 2015, INEGI

7) Chiapas

Revisando la población de 60 años y más se analizó la condición de actividad, cuadro 2.1.7., donde las categorías mostradas son: Ocupada, Subocupada, Desocupada e Inactiva. En estos 11 años de análisis se tiene para el estado de Chiapas que el 57% de los adultos mayores se encuentra Inactivo, un 41% aproximadamente en este periodo se encuentra Ocupado, es decir, más de la tercera parte de los adultos mayores tiene que seguir trabajando para mantenerse o mantener a su familia. Aproximadamente el 2% de los adultos mayores se encuentran Subocupados.

Cuadro 3.1.7. Población de 60 años y más por condición de actividad. Chiapas.

Años	Ocupada		Subocupada		Desocupada		Inactiva		Total	
	Abs	%	Abs	%	Abs	%	Abs	%	Abs	%
2015	184,227	39.62%	9,277	1.99%	1,953	0.42%	269,579	57.97%	465,036	100.00%
2014	188,820	40.94%	8,774	1.90%	535	0.12%	263,074	57.04%	461,203	100.00%
2013	163,607	40.05%	11,673	2.86%	1,768	0.43%	231,448	56.66%	408,496	100.00%
2012	151,027	39.19%	6,980	1.81%	1,354	0.35%	226,052	58.65%	385,413	100.00%
2011	155,996	40.39%	12,015	3.11%	674	0.17%	217,577	56.33%	386,262	100.00%
2010	159,397	39.84%	9,184	2.30%	244	0.06%	231,313	57.81%	400,138	100.00%
2009	141,893	38.32%	8,265	2.23%	1,081	0.29%	219,011	59.15%	370,250	100.00%
2008	149,345	41.46%	8,393	2.33%	1,117	0.31%	201,364	55.90%	360,219	100.00%
2007	137,452	41.58%	8,241	2.49%	233	0.07%	184,635	55.86%	330,561	100.00%
2006	131,320	41.41%	1,443	0.46%	352	0.11%	184,018	58.03%	317,133	100.00%
2005	130,081	44.91%	3,177	1.10%	922	0.32%	155,476	53.68%	289,656	100.00%

Fuente: Elaboración de los autores con ENOE 2015, INEGI

Gráfica 3.1.7. Población de 60 años y más por condición de actividad. Chiapas.

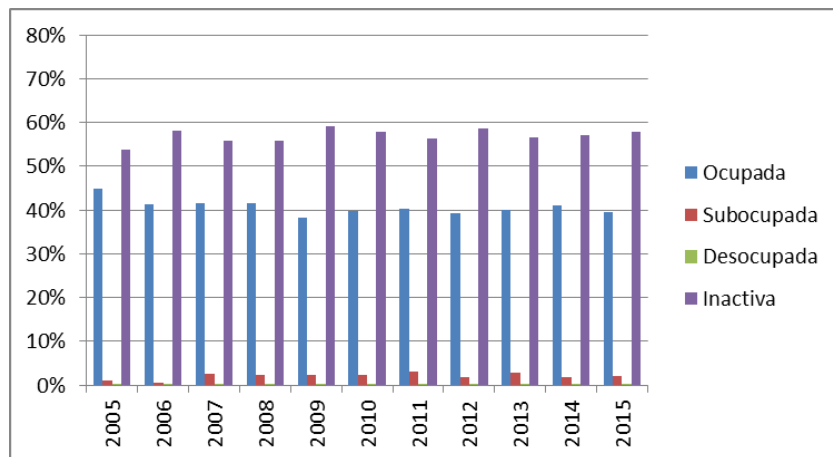

Fuente: Elaboración de los autores con ENOE 2015, INEGI

8) Chihuahua

Revisando la población de 60 años y más se analizó la condición de actividad, cuadro 3.1.8., donde las categorías mostradas son: Ocupada, Subocupada, Desocupada e Inactiva. En estos 11 años de análisis se tiene para el estado de Chihuahua que el 72% de los adultos mayores se encuentra Inactivo, un 27% aproximadamente en este periodo se encuentra Ocupado, es decir, casi la tercera parte de los adultos mayores tiene que seguir trabajando para mantenerse o mantener a su familia. Aproximadamente el 1% de los adultos mayores se encuentran Subocupados.

Cuadro 3.1.8. Población de 60 años y más por condición de actividad. Chihuahua.

Años	Ocupada		Subocupada		Desocupada		Inactiva		Total	
	Abs	%	Abs	%	Abs	%	Abs	%	Abs	%
2015	110,036	29.24%	4,363	1.16%	4,504	1.20%	257,394	68.40%	376,297	100.00%
2014	92,090	26.19%	1,790	0.51%	1,924	0.55%	255,877	72.76%	351,681	100.00%
2013	92,032	24.15%	3,009	0.79%	1,609	0.42%	284,429	74.64%	381,079	100.00%
2012	117,864	25.36%	5,795	1.25%	3,163	0.68%	338,003	72.72%	464,825	100.00%
2011	94,458	21.56%	2,978	0.68%	1,479	0.34%	339,287	77.43%	438,202	100.00%
2010	108,769	25.09%	2,897	0.67%	1,493	0.34%	320,324	73.90%	433,483	100.00%
2009	109,536	26.88%	3,735	0.92%	7,788	1.91%	286,406	70.29%	407,465	100.00%
2008	131,299	34.07%	1,915	0.50%	3,718	0.96%	248,483	64.47%	385,415	100.00%
2007	106,546	29.17%	3,249	0.89%	742	0.20%	254,732	69.74%	365,269	100.00%
2006	96,160	29.51%	3,377	1.04%	817	0.25%	225,478	69.20%	325,832	100.00%
2005	86,927	24.67%	3,629	1.03%	717	0.20%	261,053	74.09%	352,326	100.00%

Fuente: Elaboración de los autores con ENOE 2015, INEGI

Gráfica 3.1.8. Población de 60 años y más por condición de actividad. Chihuahua.

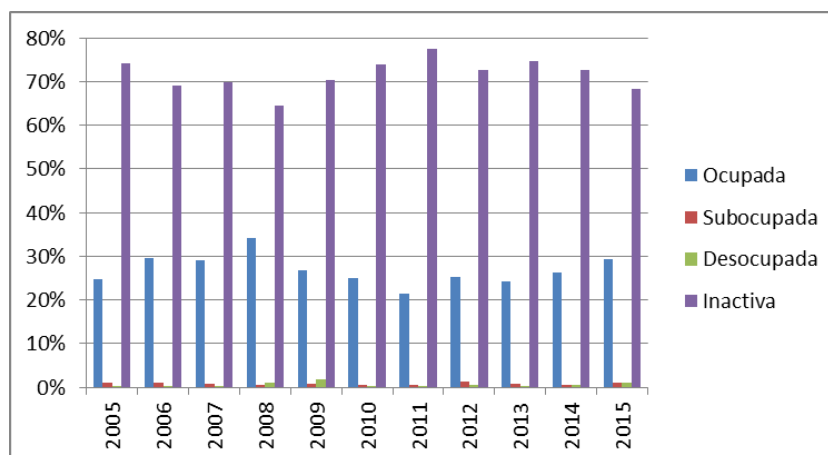

Fuente: Elaboración de los autores con ENOE 2015, INEGI

9) Distrito Federal

Revisando la población de 60 años y más se analizó la condición de actividad, cuadro 3.1.9., donde las categorías mostradas son: Ocupada, Subocupada, Desocupada e Inactiva. En estos 11 años de análisis se tiene para el Distrito Federal que el 68% de los adultos mayores se encuentra Inactivo, un 28% aproximadamente en este periodo se encuentra Ocupado, es decir, casi la tercera parte de los adultos mayores tiene que seguir trabajando para mantenerse o mantener a su familia. Aproximadamente el 3% de los adultos mayores se encuentran Subocupados.

Cuadro 3.1.9. Población de 60 años y más por condición de actividad. Distrito Federal.

Años	Ocupada		Subocupada		Desocupada		Inactiva		Total	
	Abs	%	Abs	%	Abs	%	Abs	%	Abs	%
2015	440,117	31.00%	58,879	4.15%	9,426	0.66%	911,481	64.19%	1,419,903	100.00%
2014	389,431	28.82%	31,288	2.32%	9,162	0.68%	921,450	68.19%	1,351,331	100.00%
2013	379,087	29.36%	41,560	3.22%	13,653	1.06%	856,869	66.36%	1,291,169	100.00%
2012	334,534	30.78%	36,574	3.37%	11,406	1.05%	704,299	64.80%	1,086,813	100.00%
2011	328,727	28.73%	28,088	2.45%	15,536	1.36%	771,768	67.46%	1,144,119	100.00%
2010	341,717	28.89%	31,901	2.70%	12,691	1.07%	796,319	67.33%	1,182,628	100.00%
2009	333,137	26.71%	50,610	4.06%	16,651	1.34%	846,743	67.89%	1,247,141	100.00%
2008	330,861	29.77%	34,509	3.11%	11,359	1.02%	734,542	66.10%	1,111,271	100.00%
2007	291,836	27.32%	33,528	3.14%	6,091	0.57%	736,908	68.98%	1,068,363	100.00%
2006	264,856	25.75%	11,804	1.15%	8,275	0.80%	743,695	72.30%	1,028,630	100.00%
2005	269,339	25.99%	33,869	3.27%	10,487	1.01%	722,566	69.73%	1,036,261	100.00%

Fuente: Elaboración de los autores con ENOE 2015, INEGI

Gráfica 3.1.9. Población de 60 años y más por condición de actividad. Distrito Federal.

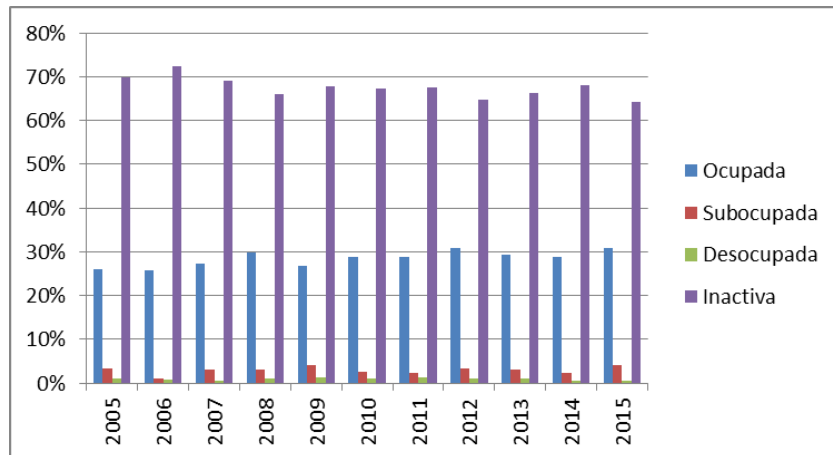

Fuente: Elaboración de los autores con ENOE 2015, INEGI

10) Durango

Revisando la población de 60 años y más se analizó la condición de actividad, cuadro 3.1.10., donde las categorías mostradas son: Ocupada, Subocupada, Desocupada e Inactiva. En estos 11 años de análisis se tiene para el estado de Durango que el 68% de los adultos mayores se encuentra Inactivo, un 30% aproximadamente en este periodo se encuentra Ocupado, es decir, casi la tercera parte de los adultos mayores tiene que seguir trabajando para mantenerse o mantener a su familia. Aproximadamente el 1% de los adultos mayores se encuentran Subocupados.

Cuadro 3.1.10. Población de 60 años y más por condición de actividad. Durango.

Años	Ocupada		Subocupada		Desocupada		Inactiva		Total	
	Abs	%	Abs	%	Abs	%	Abs	%	Abs	%
2015	60,716	30.84%	4,142	2.10%	1,337	0.68%	130,681	66.38%	196,876	100.00%
2014	59,911	30.35%	2,452	1.24%	730	0.37%	134,317	68.04%	197,410	100.00%
2013	56,888	31.82%	2,910	1.63%	456	0.26%	118,544	66.30%	178,798	100.00%
2012	51,732	27.62%	7,071	3.78%	1,156	0.62%	127,326	67.99%	187,285	100.00%
2011	48,902	28.99%	913	0.54%	948	0.56%	117,937	69.91%	168,700	100.00%
2010	42,263	27.43%	852	0.55%	867	0.56%	110,067	71.45%	154,049	100.00%
2009	40,693	26.79%	1,993	1.31%	707	0.47%	108,531	71.44%	151,924	100.00%
2008	47,608	31.92%	1,319	0.88%	619	0.42%	99,596	66.78%	149,142	100.00%
2007	48,948	31.69%	1,108	0.72%	614	0.40%	103,799	67.20%	154,469	100.00%
2006	52,166	30.94%	1,029	0.61%	376	0.22%	115,021	68.22%	168,592	100.00%
2005	44,978	30.31%	1,457	0.98%	76	0.05%	101,880	68.66%	148,391	100.00%

Fuente: Elaboración de los autores con ENOE 2015, INEGI

Gráfica 3.1.10. Población de 60 años y más por condición de actividad. Durango.

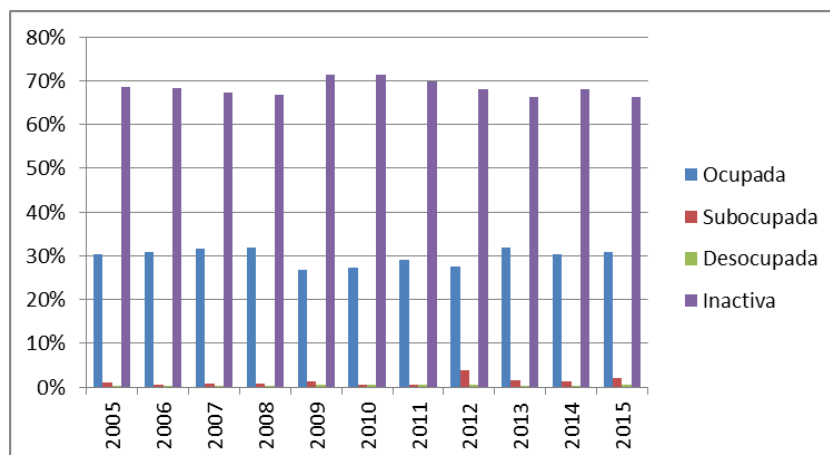

Fuente: Elaboración de los autores con ENOE 2015, INEGI

11) Guanajuato

Revisando la población de 60 años y más se analizó la condición de actividad, cuadro 3.1.11., donde las categorías mostradas son: Ocupada, Subocupada, Desocupada e Inactiva. En estos 11 años de análisis se tiene para el estado de Guanajuato que el 64% de los adultos mayores se encuentra Inactivo, un 30% aproximadamente en este periodo se encuentra Ocupado, es decir, casi la tercera parte de los adultos mayores tiene que seguir trabajando para mantenerse o mantener a su familia. Aproximadamente el 5% de los adultos mayores se encuentran Subocupados.

Cuadro 3.1.11. Población de 60 años y más por condición de actividad. Guanajuato.

Años	Ocupada		Subocupada		Desocupada		Inactiva		Total	
	Abs	%	Abs	%	Abs	%	Abs	%	Abs	%
2015	213,278	30.77%	43,941	6.34%	3,199	0.46%	432,706	62.43%	693,124	100.00%
2014	205,039	32.75%	31,234	4.99%	2,378	0.38%	387,506	61.89%	626,157	100.00%
2013	201,513	31.11%	39,374	6.08%	4,583	0.71%	402,358	62.11%	647,828	100.00%
2012	196,606	31.41%	43,097	6.89%	6,463	1.03%	379,759	60.67%	625,925	100.00%
2011	165,003	28.55%	27,067	4.68%	944	0.16%	384,836	66.60%	577,850	100.00%
2010	176,870	29.96%	32,763	5.55%	4,116	0.70%	376,508	63.79%	590,257	100.00%
2009	150,328	26.57%	31,856	5.63%	2,414	0.43%	381,142	67.37%	565,740	100.00%
2008	157,108	30.37%	27,608	5.34%	1,835	0.35%	330,724	63.94%	517,275	100.00%
2007	162,417	30.62%	24,155	4.55%	1,171	0.22%	342,745	64.61%	530,488	100.00%
2006	162,696	32.73%	7,312	1.47%	2,043	0.41%	324,986	65.38%	497,037	100.00%
2005	144,143	29.26%	17,426	3.54%	2,159	0.44%	328,823	66.76%	492,551	100.00%

Fuente: Elaboración de los autores con ENOE 2015, INEGI

Gráfica 3.1.11. Población de 60 años y más por condición de actividad. Guanajuato.

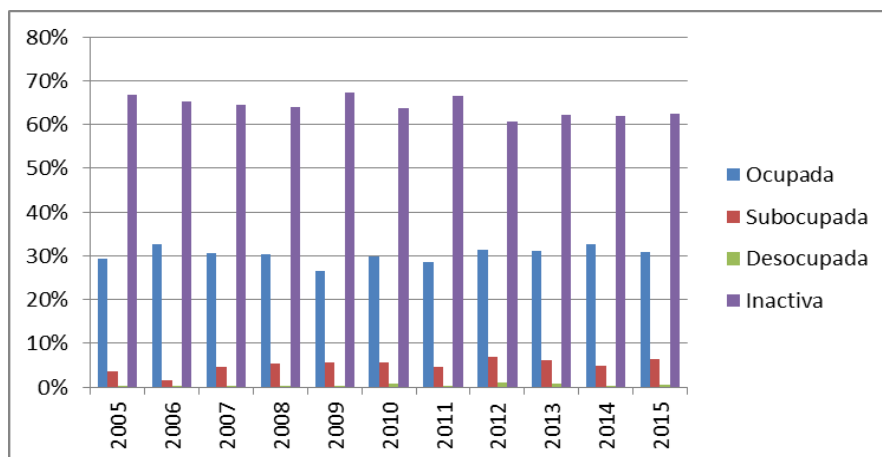

Fuente: Elaboración de los autores con ENOE 2015, INEGI

12) Guerrero

Revisando la población de 60 años y más se analizó la condición de actividad, cuadro 3.1.12., donde las categorías mostradas son: Ocupada, Subocupada, Desocupada e Inactiva. En estos 11 años de análisis se tiene para el estado de Guerrero que el 57% de los adultos mayores se encuentra Inactivo, un 40% aproximadamente en este periodo se encuentra Ocupado, es decir, más de la tercera parte de los adultos mayores tiene que seguir trabajando para mantenerse o mantener a su familia. Aproximadamente el 2% de los adultos mayores se encuentran Subocupados.

Cuadro 3.1.12. Población de 60 años y más por condición de actividad. Guerrero.

Años	Ocupada		Subocupada		Desocupada		Inactiva		Total	
	Abs	%	Abs	%	Abs	%	Abs	%	Abs	%
2015	153,690	36.98%	6,544	1.57%	431	0.10%	254,947	61.34%	415,612	100.00%
2014	137,858	36.03%	6,222	1.63%	378	0.10%	238,176	62.25%	382,634	100.00%
2013	144,576	37.23%	8,190	2.11%	2,259	0.58%	233,255	60.07%	388,280	100.00%
2012	170,199	44.21%	10,197	2.65%	498	0.13%	204,078	53.01%	384,972	100.00%
2011	153,713	38.82%	15,337	3.87%	1,919	0.48%	225,042	56.83%	396,011	100.00%
2010	166,233	45.84%	4,189	1.16%	961	0.26%	191,263	52.74%	362,646	100.00%
2009	154,235	42.71%	6,337	1.75%	1,501	0.42%	199,052	55.12%	361,125	100.00%
2008	135,626	40.62%	4,807	1.44%	275	0.08%	193,164	57.86%	333,872	100.00%
2007	127,129	40.30%	7,631	2.42%	0	0.00%	180,668	57.28%	315,428	100.00%
2006	139,492	40.86%	17,189	5.03%	0	0.00%	184,711	54.11%	341,392	100.00%
2005	123,664	39.84%	7,806	2.51%	0	0.00%	178,915	57.64%	310,385	100.00%

Fuente: Elaboración de los autores con ENOE 2015, INEGI

Gráfica 3.1.12. Población de 60 años y más por condición de actividad. Guerrero.

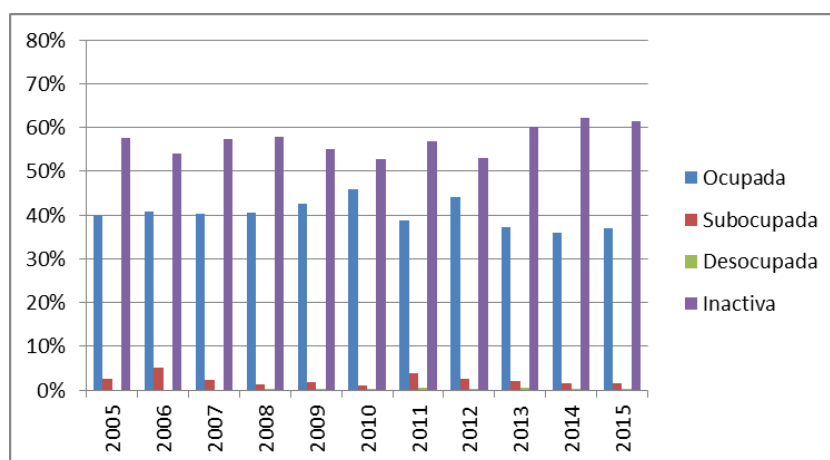

Fuente: Elaboración de los autores con ENOE 2015, INEGI

13) Hidalgo

Revisando la población de 60 años y más se analizó la condición de actividad, cuadro 3.1.13., donde las categorías mostradas son: Ocupada, Subocupada, Desocupada e Inactiva. En estos 11 años de análisis se tiene para el estado de Hidalgo que el 58% de los adultos mayores se encuentra Inactivo, un 36% aproximadamente en este periodo se encuentra Ocupado, es decir, más de la tercera parte de los adultos mayores tiene que seguir trabajando para mantenerse o mantener a su familia. Aproximadamente el 5% de los adultos mayores se encuentran Subocupados.

Cuadro 3.1.13. Población de 60 años y más por condición de actividad. Hidalgo.

Años	Ocupada		Subocupada		Desocupada		Inactiva		Total	
	Abs	%	Abs	%	Abs	%	Abs	%	Abs	%
2015	128,671	36.82%	16,564	4.74%	2,255	0.65%	201,986	57.80%	349,476	100.00%
2014	121,260	40.13%	12,134	4.02%	1,753	0.58%	166,988	55.27%	302,135	100.00%
2013	100,779	33.87%	6,334	2.13%	2,537	0.85%	187,871	63.15%	297,521	100.00%
2012	114,740	38.65%	8,409	2.83%	3,127	1.05%	170,590	57.46%	296,866	100.00%
2011	107,025	32.96%	17,461	5.38%	2,591	0.80%	197,647	60.87%	324,724	100.00%
2010	112,609	37.92%	19,775	6.66%	276	0.09%	164,316	55.33%	296,976	100.00%
2009	108,239	35.58%	16,825	5.53%	723	0.24%	178,462	58.66%	304,249	100.00%
2008	97,166	34.38%	13,806	4.89%	117	0.04%	171,504	60.69%	282,593	100.00%
2007	92,531	34.44%	15,147	5.64%	1,451	0.54%	159,562	59.38%	268,691	100.00%
2006	90,720	37.91%	9,218	3.85%	536	0.22%	138,859	58.02%	239,333	100.00%
2005	94,883	38.47%	14,407	5.84%	634	0.26%	136,709	55.43%	246,633	100.00%

Fuente: Elaboración de los autores con ENOE 2015, INEGI

Gráfica 3.1.13. Población de 60 años y más por condición de actividad. Hidalgo.

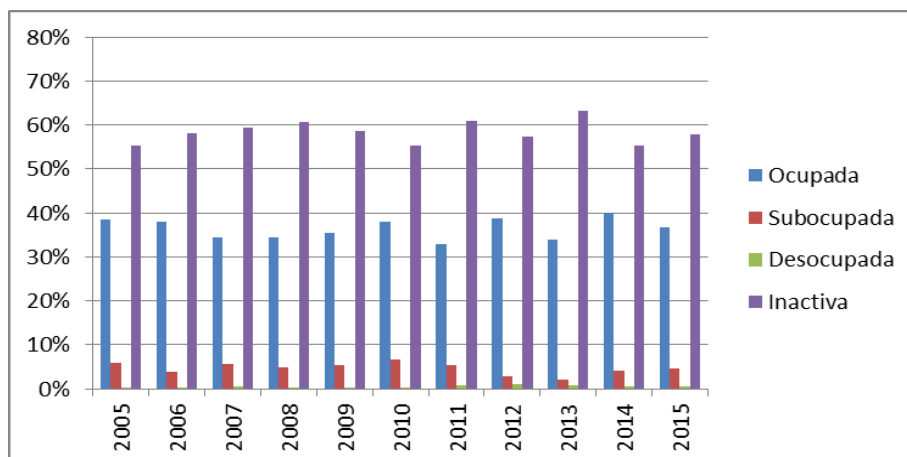

Fuente: Elaboración de los autores con ENOE 2015, INEGI

14) Jalisco

Revisando la población de 60 años y más se analizó la condición de actividad, cuadro 3.1.14., donde las categorías mostradas son: Ocupada, Subocupada, Desocupada e Inactiva. En estos 11 años de análisis se tiene para el estado de Jalisco que el 64% de los adultos mayores se encuentra Inactivo, un 32% aproximadamente en este periodo se encuentra Ocupado, es decir, casi la tercera parte de los adultos mayores tiene que seguir trabajando para mantenerse o mantener a su familia. Aproximadamente el 4% de los adultos mayores se encuentran Subocupados.

Cuadro 3.1.14. Población de 60 años y más por condición de actividad. Jalisco.

Años	Ocupada		Subocupada		Desocupada		Inactiva		Total	
	Abs	%	Abs	%	Abs	%	Abs	%	Abs	%
2015	274,599	29.44%	30,560	3.28%	5,727	0.61%	621,853	66.67%	932,739	100.00%
2014	254,397	29.51%	33,168	3.85%	3,494	0.41%	570,901	66.23%	861,960	100.00%
2013	271,363	31.17%	38,872	4.46%	2,777	0.32%	557,608	64.05%	870,620	100.00%
2012	276,755	34.26%	30,437	3.77%	4,244	0.53%	496,317	61.44%	807,753	100.00%
2011	234,491	30.04%	38,451	4.93%	5,436	0.70%	502,274	64.34%	780,652	100.00%
2010	244,964	32.32%	38,812	5.12%	7,585	1.00%	466,554	61.56%	757,915	100.00%
2009	238,021	32.63%	35,170	4.82%	3,340	0.46%	452,875	62.09%	729,406	100.00%
2008	217,949	32.68%	26,143	3.92%	1,851	0.28%	420,958	63.12%	666,901	100.00%
2007	211,616	32.92%	16,164	2.51%	3,522	0.55%	411,437	64.01%	642,739	100.00%
2006	215,096	33.96%	14,143	2.23%	1,907	0.30%	402,215	63.50%	633,361	100.00%
2005	227,335	34.41%	12,481	1.89%	2,083	0.32%	418,862	63.39%	660,761	100.00%

Fuente: Elaboración de los autores con ENOE 2015, INEGI

Gráfica 3.1.14. Población de 60 años y más por condición de actividad. Jalisco.

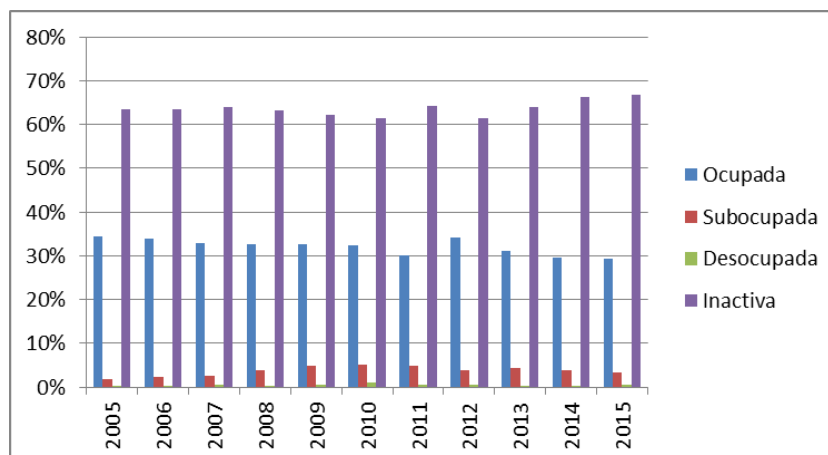

Fuente: Elaboración de los autores con ENOE 2015, INEGI

15) Estado de México

Revisando la población de 60 años y más se analizó la condición de actividad, cuadro 3.1.15., donde las categorías mostradas son: Ocupada, Subocupada, Desocupada e Inactiva. En estos 11 años de análisis se tiene para el estado de México que el 66% de los adultos mayores se encuentra Inactivo, un 31% aproximadamente en este periodo se encuentra Ocupado, es decir, casi la tercera parte de los adultos mayores tiene que seguir trabajando para mantenerse o mantener a su familia. Aproximadamente el 3% de los adultos mayores se encuentran Subocupados.

Cuadro 3.1.15. Población de 60 años y más por condición de actividad. México.

Años	Ocupada		Subocupada		Desocupada		Inactiva		Total	
	Abs	%	Abs	%	Abs	%	Abs	%	Abs	%
2015	558,671	32.71%	63,328	3.71%	12,190	0.71%	1,073,525	62.86%	1,707,714	100.00%
2014	514,515	30.92%	29,860	1.79%	7,501	0.45%	1,112,052	66.83%	1,663,928	100.00%
2013	511,740	31.17%	43,686	2.66%	16,820	1.02%	1,069,717	65.15%	1,641,963	100.00%
2012	498,909	31.20%	43,927	2.75%	12,812	0.80%	1,043,189	65.25%	1,598,837	100.00%
2011	466,988	31.19%	29,953	2.00%	7,336	0.49%	992,912	66.32%	1,497,189	100.00%
2010	431,330	33.65%	46,966	3.66%	13,193	1.03%	790,369	61.66%	1,281,858	100.00%
2009	383,259	28.45%	44,140	3.28%	12,996	0.96%	906,749	67.31%	1,347,144	100.00%
2008	373,599	30.72%	21,200	1.74%	3,306	0.27%	818,113	67.27%	1,216,218	100.00%
2007	316,619	27.89%	27,828	2.45%	8,092	0.71%	782,884	68.95%	1,135,423	100.00%
2006	367,026	31.90%	22,804	1.98%	11,646	1.01%	748,949	65.10%	1,150,425	100.00%
2005	350,634	31.37%	29,940	2.68%	15,280	1.37%	721,959	64.59%	1,117,813	100.00%

Fuente: Elaboración de los autores con ENOE 2015, INEGI

Gráfica 3.1.15. Población de 60 años y más por condición de actividad. México.

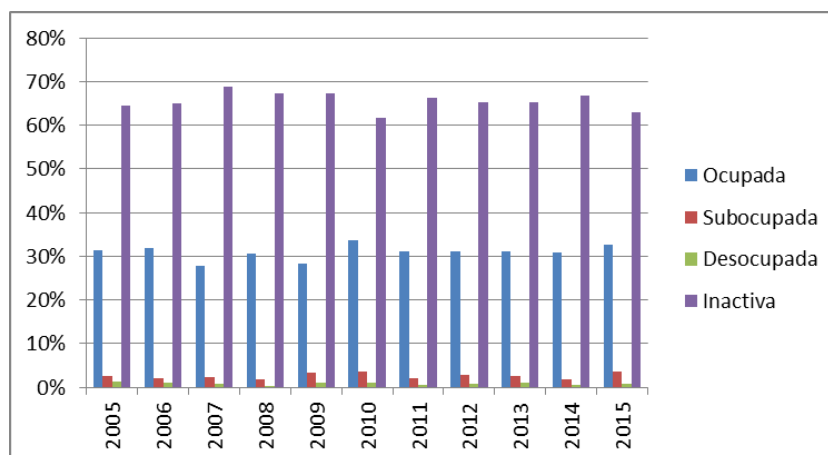

Fuente: Elaboración de los autores con ENOE 2015, INEGI

16) Michoacán de Ocampo

Revisando la población de 60 años y más se analizó la condición de actividad, cuadro 3.1.16., donde las categorías mostradas son: Ocupada, Subocupada, Desocupada e Inactiva. En estos 11 años de análisis se tiene para el estado de Michoacán de Ocampo que el 61% de los adultos mayores se encuentra Inactivo, un 36% aproximadamente en este periodo se encuentra Ocupado, es decir, más de la tercera parte de los adultos mayores tiene que seguir trabajando para mantenerse o mantener a su familia. Aproximadamente el 2% de los adultos mayores se encuentran Subocupados.

Cuadro 3.1.16. Población de 60 años y más por condición de actividad. Michoacán de Ocampo.

Años	Ocupada		Subocupada		Desocupada		Inactiva		Total	
	Abs	%	Abs	%	Abs	%	Abs	%	Abs	%
2015	223,721	37.51%	19,015	3.19%	2,500	0.42%	351,193	58.88%	596,429	100.00%
2014	199,816	36.55%	9,236	1.69%	838	0.15%	336,860	61.61%	546,750	100.00%
2013	159,295	35.10%	13,809	3.04%	1,919	0.42%	278,770	61.43%	453,793	100.00%
2012	180,023	37.91%	12,767	2.69%	1,319	0.28%	280,779	59.13%	474,888	100.00%
2011	184,312	36.33%	13,694	2.70%	1,814	0.36%	307,458	60.61%	507,278	100.00%
2010	183,383	36.28%	5,863	1.16%	362	0.07%	315,795	62.48%	505,403	100.00%
2009	141,053	34.09%	7,744	1.87%	1,177	0.28%	263,781	63.75%	413,755	100.00%
2008	148,166	38.25%	4,408	1.14%	269	0.07%	234,500	60.54%	387,343	100.00%
2007	150,206	32.33%	12,219	2.63%	1,304	0.28%	300,863	64.76%	464,592	100.00%
2006	156,622	39.20%	12,286	3.07%	2,588	0.65%	228,054	57.08%	399,550	100.00%
2005	149,821	36.78%	11,941	2.93%	2,213	0.54%	243,349	59.74%	407,324	100.00%

Fuente: Elaboración de los autores con ENOE 2015, INEGI

Gráfica 3.1.16. Población de 60 años y más por condición de actividad. Michoacán de Ocampo.

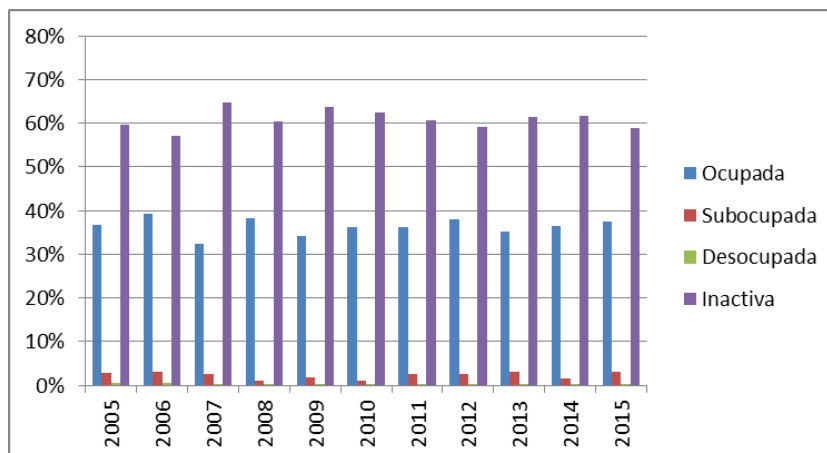

Fuente: Elaboración de los autores con ENOE 2015, INEGI

17) Morelos

Revisando la población de 60 años y más se analizó la condición de actividad, cuadro 3.1.17., donde las categorías mostradas son: Ocupada, Subocupada, Desocupada e Inactiva. En estos 11 años de análisis se tiene para el estado de Morelos que el 64% de los adultos mayores se encuentra Inactivo, un 34% aproximadamente en este periodo se encuentra Ocupado, es decir, más de la tercera parte de los adultos mayores tiene que seguir trabajando para mantenerse o mantener a su familia. Aproximadamente el 2% de los adultos mayores se encuentran Subocupados.

Cuadro 3.1.17. Población de 60 años y más por condición de actividad. Morelos.

Años	Ocupada		Subocupada		Desocupada		Inactiva		Total	
	Abs	%	Abs	%	Abs	%	Abs	%	Abs	%
2015	69,143	29.87%	2,216	0.96%	2,071	0.89%	158,027	68.27%	231,457	100.00%
2014	69,357	30.57%	5,094	2.25%	659	0.29%	151,768	66.89%	226,878	100.00%
2013	72,593	31.46%	4,170	1.81%	612	0.27%	153,365	66.47%	230,740	100.00%
2012	73,094	33.35%	4,432	2.02%	1,065	0.49%	140,565	64.14%	219,156	100.00%
2011	68,324	32.20%	2,857	1.35%	1,321	0.62%	139,703	65.83%	212,205	100.00%
2010	80,421	38.16%	3,263	1.55%	1,138	0.54%	125,916	59.75%	210,738	100.00%
2009	74,046	35.90%	2,422	1.17%	813	0.39%	128,967	62.53%	206,248	100.00%
2008	69,134	35.93%	2,671	1.39%	121	0.06%	120,496	62.62%	192,422	100.00%
2007	69,229	37.47%	2,149	1.16%	502	0.27%	112,867	61.09%	184,747	100.00%
2006	67,092	37.62%	2,940	1.65%	124	0.07%	108,193	60.66%	178,349	100.00%
2005	61,477	34.46%	6,343	3.56%	1,154	0.65%	109,410	61.33%	178,384	100.00%

Fuente: Elaboración de los autores con ENOE 2015, INEGI

Gráfica 3.1.17. Población de 60 años y más por condición de actividad. Morelos.

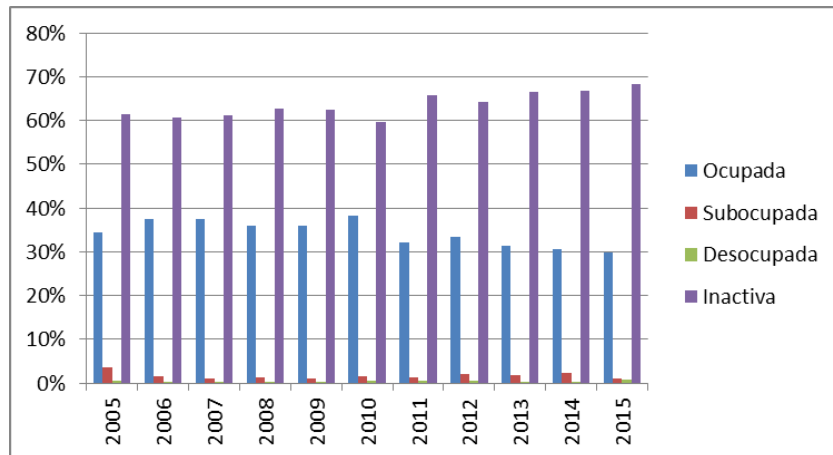

Fuente: Elaboración de los autores con ENOE 2015, INEGI

18) Nayarit

Revisando la población de 60 años y más se analizó la condición de actividad, cuadro 3.1.18., donde las categorías mostradas son: Ocupada, Subocupada, Desocupada e Inactiva. En estos 11 años de análisis se tiene para el estado de Nayarit que el 58% de los adultos mayores se encuentra Inactivo, un 36% aproximadamente en este periodo se encuentra Ocupado, es decir, más de la tercera parte de los adultos mayores tiene que seguir trabajando para mantenerse o mantener a su familia. Aproximadamente el 5% de los adultos mayores se encuentran Subocupados.

Cuadro 3.1.18. Población de 60 años y más por condición de actividad. Nayarit.

Años	Ocupada		Subocupada		Desocupada		Inactiva		Total	
	Abs	%	Abs	%	Abs	%	Abs	%	Abs	%
2015	52,067	33.58%	9,596	6.19%	2,392	1.54%	91,021	58.69%	155,076	100.00%
2014	53,679	35.16%	10,473	6.86%	1,233	0.81%	87,288	57.17%	152,673	100.00%
2013	54,173	34.43%	9,182	5.84%	934	0.59%	93,056	59.14%	157,345	100.00%
2012	53,482	36.42%	5,182	3.53%	1,299	0.88%	86,874	59.16%	146,837	100.00%
2011	50,848	36.09%	5,551	3.94%	1,194	0.85%	83,282	59.12%	140,875	100.00%
2010	48,669	38.69%	5,039	4.01%	828	0.66%	71,261	56.65%	125,797	100.00%
2009	45,842	37.35%	6,886	5.61%	677	0.55%	69,342	56.49%	122,747	100.00%
2008	41,913	37.04%	4,093	3.62%	378	0.33%	66,786	59.01%	113,170	100.00%
2007	42,705	36.00%	5,201	4.38%	334	0.28%	70,391	59.34%	118,631	100.00%
2006	46,870	39.35%	5,978	5.02%	260	0.22%	66,011	55.42%	119,119	100.00%
2005	40,484	36.03%	8,267	7.36%	563	0.50%	63,048	56.11%	112,362	100.00%

Fuente: Elaboración de los autores con ENOE 2015, INEGI

Gráfica 3.1.18. Población de 60 años y más por condición de actividad. Nayarit.

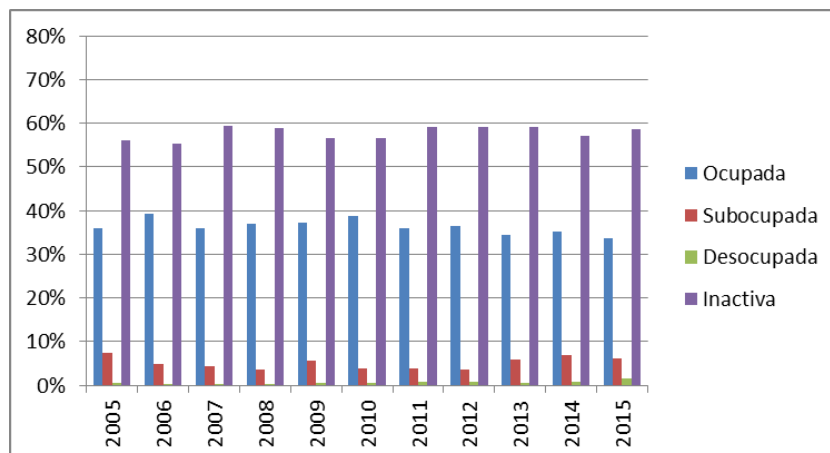

Fuente: Elaboración de los autores con ENOE 2015, INEGI

19) Nuevo León

Revisando la población de 60 años y más se analizó la condición de actividad, cuadro 3.1.19., donde las categorías mostradas son: Ocupada, Subocupada, Desocupada e Inactiva. En estos 11 años de análisis se tiene para el estado de Nuevo León que el 68% de los adultos mayores se encuentra Inactivo, un 28% aproximadamente en este periodo se encuentra Ocupado, es decir, casi la tercera parte de los adultos mayores tiene que seguir trabajando para mantenerse o mantener a su familia. Aproximadamente el 3% de los adultos mayores se encuentran Subocupados.

Cuadro 3.1.19. Población de 60 años y más por condición de actividad. Nuevo León.

Años	Ocupada		Subocupada		Desocupada		Inactiva		Total	
	Abs	%	Abs	%	Abs	%	Abs	%	Abs	%
2015	156,248	26.49%	10,482	1.78%	2,430	0.41%	420,609	71.32%	589,769	100.00%
2014	154,680	27.28%	14,528	2.56%	5,967	1.05%	391,883	69.11%	567,058	100.00%
2013	157,099	27.63%	22,505	3.96%	4,987	0.88%	384,016	67.54%	568,607	100.00%
2012	146,376	27.54%	19,475	3.66%	5,902	1.11%	359,745	67.69%	531,498	100.00%
2011	134,059	26.02%	12,592	2.44%	2,729	0.53%	365,892	71.01%	515,272	100.00%
2010	150,296	30.66%	16,624	3.39%	5,406	1.10%	317,816	64.84%	490,142	100.00%
2009	126,305	27.80%	13,929	3.07%	1,381	0.30%	312,745	68.83%	454,360	100.00%
2008	126,209	27.91%	13,806	3.05%	1,560	0.34%	310,658	68.69%	452,233	100.00%
2007	119,966	29.98%	11,079	2.77%	1,975	0.49%	267,086	66.75%	400,106	100.00%
2006	120,667	30.19%	9,589	2.40%	1,553	0.39%	267,834	67.02%	399,643	100.00%
2005	102,632	26.87%	12,487	3.27%	3,617	0.95%	263,206	68.91%	381,942	100.00%

Fuente: Elaboración de los autores con ENOE 2015, INEGI

Gráfica 3.1.19. Población de 60 años y más por condición de actividad. Nuevo León.

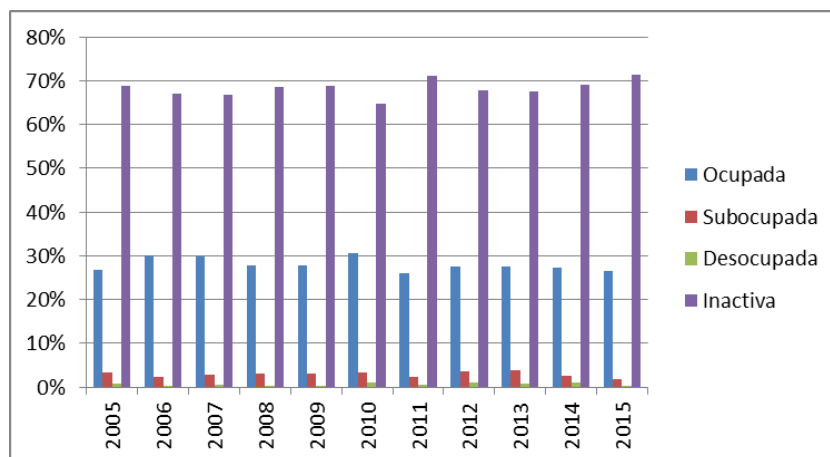

Fuente: Elaboración de los autores con ENOE 2015, INEGI

20) Oaxaca

Revisando la población de 60 años y más se analizó la condición de actividad, cuadro 3.1.20., donde las categorías mostradas son: Ocupada, Subocupada, Desocupada e Inactiva. En estos 11 años de análisis se tiene para el estado de Oaxaca que el 54% de los adultos mayores se encuentra Inactivo, un 42% aproximadamente en este periodo se encuentra Ocupado, es decir, más de la tercera parte de los adultos mayores tiene que seguir trabajando para mantenerse o mantener a su familia. Aproximadamente el 4% de los adultos mayores se encuentran Subocupados.

Cuadro 3.1.20. Población de 60 años y más por condición de actividad. Oaxaca.

Años	Ocupada		Subocupada		Desocupada		Inactiva		Total	
	Abs	%	Abs	%	Abs	%	Abs	%	Abs	%
2015	202,094	37.71%	20,396	3.81%	1,548	0.29%	311,913	58.20%	535,951	100.00%
2014	195,630	38.19%	14,801	2.89%	2,636	0.51%	299,135	58.40%	512,202	100.00%
2013	195,771	40.13%	16,753	3.43%	2,275	0.47%	273,085	55.97%	487,884	100.00%
2012	177,946	39.94%	16,299	3.66%	901	0.20%	250,336	56.19%	445,482	100.00%
2011	197,438	42.72%	13,302	2.88%	2,081	0.45%	249,337	53.95%	462,158	100.00%
2010	199,397	44.60%	23,580	5.27%	375	0.08%	223,720	50.04%	447,072	100.00%
2009	188,288	41.35%	21,867	4.80%	2,266	0.50%	242,957	53.35%	455,378	100.00%
2008	183,304	43.72%	10,744	2.56%	1,835	0.44%	223,349	53.28%	419,232	100.00%
2007	179,475	42.09%	20,305	4.76%	677	0.16%	225,923	52.99%	426,380	100.00%
2006	197,626	45.34%	23,626	5.42%	173	0.04%	214,424	49.20%	435,849	100.00%
2005	209,300	47.80%	9,802	2.24%	1,487	0.34%	217,290	49.62%	437,879	100.00%

Fuente: Elaboración de los autores con ENOE 2015, INEGI

Gráfica 3.1.20. Población de 60 años y más por condición de actividad. Oaxaca.

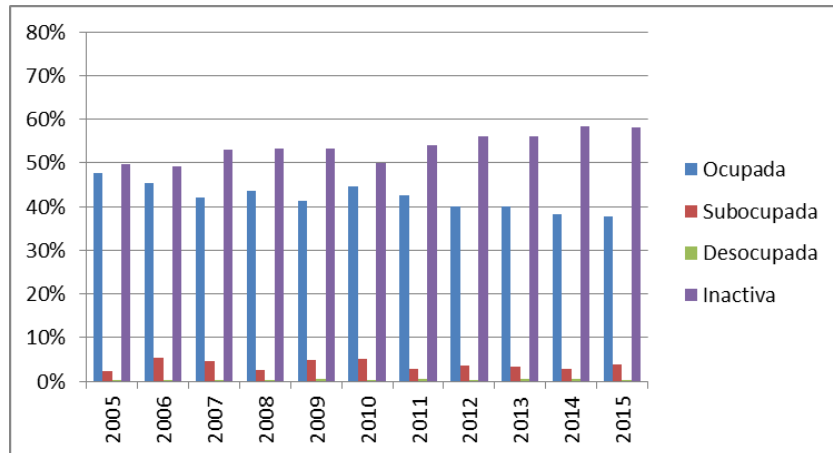

Fuente: Elaboración de los autores con ENOE 2015, INEGI

21) Puebla

Revisando la población de 60 años y más se analizó la condición de actividad, cuadro 3.1.21., donde las categorías mostradas son: Ocupada, Subocupada, Desocupada e Inactiva. En estos 11 años de análisis se tiene para el estado de Puebla que el 60% de los adultos mayores se encuentra Inactivo, un 37% aproximadamente en este periodo se encuentra Ocupado, es decir, más de la tercera parte de los adultos mayores tiene que seguir trabajando para mantenerse o mantener a su familia. Aproximadamente el 2% de los adultos mayores se encuentran Subocupados.

Cuadro 3.1.21. Población de 60 años y más por condición de actividad. Puebla.

Años	Ocupada		Subocupada		Desocupada		Inactiva		Total	
	Abs	%	Abs	%	Abs	%	Abs	%	Abs	%
2015	253,366	38.91%	11,791	1.81%	945	0.15%	385,121	59.14%	651,223	100.00%
2014	236,927	36.85%	11,944	1.86%	2,454	0.38%	391,611	60.91%	642,936	100.00%
2013	215,653	35.35%	10,702	1.75%	1,667	0.27%	382,091	62.63%	610,113	100.00%
2012	220,146	36.20%	4,259	0.70%	3,935	0.65%	379,807	62.45%	608,147	100.00%
2011	197,983	35.24%	12,933	2.30%	2,587	0.46%	348,265	61.99%	561,768	100.00%
2010	189,758	35.33%	7,840	1.46%	2,605	0.49%	336,838	62.72%	537,041	100.00%
2009	187,740	34.37%	13,614	2.49%	3,170	0.58%	341,725	62.56%	546,249	100.00%
2008	215,249	38.05%	14,571	2.58%	2,396	0.42%	333,536	58.95%	565,752	100.00%
2007	225,449	41.51%	12,096	2.23%	1,521	0.28%	304,085	55.99%	543,151	100.00%
2006	209,357	39.32%	19,929	3.74%	1,793	0.34%	301,432	56.61%	532,511	100.00%
2005	191,080	36.78%	13,280	2.56%	2,496	0.48%	312,602	60.18%	519,458	100.00%

Fuente: Elaboración de los autores con ENOE 2015, INEGI

Gráfica 3.1.21. Población de 60 años y más por condición de actividad. Puebla.

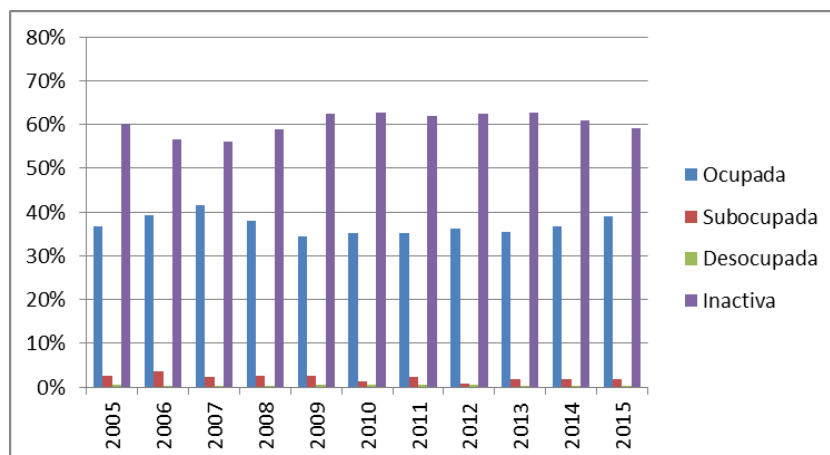

Fuente: Elaboración de los autores con ENOE 2015, INEGI

22) Querétaro

Revisando la población de 60 años y más se analizó la condición de actividad, cuadro 3.1.22., donde las categorías mostradas son: Ocupada, Subocupada, Desocupada e Inactiva. En estos 11 años de análisis se tiene para el estado de Querétaro que el 70% de los adultos mayores se encuentra Inactivo, un 28% aproximadamente en este periodo se encuentra Ocupado, es decir, casi la tercera parte de los adultos mayores tiene que seguir trabajando para mantenerse o mantener a su familia. Aproximadamente el 1% de los adultos mayores se encuentran Subocupados.

Cuadro 3.1.22. Población de 60 años y más por condición de actividad. Querétaro.

Años	Ocupada		Subocupada		Desocupada		Inactiva		Total	
	Abs	%	Abs	%	Abs	%	Abs	%	Abs	%
2015	43,699	23.56%	2,607	1.41%	1,598	0.86%	137,594	74.18%	185,498	100.00%
2014	39,187	22.57%	938	0.54%	1,677	0.97%	131,803	75.92%	173,605	100.00%
2013	44,601	23.46%	622	0.33%	2,120	1.12%	142,734	75.09%	190,077	100.00%
2012	48,438	25.99%	846	0.45%	1,687	0.91%	135,382	72.65%	186,353	100.00%
2011	45,929	27.78%	1,879	1.14%	1,065	0.64%	116,441	70.44%	165,314	100.00%
2010	47,975	29.95%	2,781	1.74%	1,755	1.10%	107,652	67.21%	160,163	100.00%
2009	43,347	28.81%	1,304	0.87%	1,727	1.15%	104,077	69.17%	150,455	100.00%
2008	47,277	31.37%	3,498	2.32%	92	0.06%	99,839	66.25%	150,706	100.00%
2007	46,278	31.54%	914	0.62%	838	0.57%	98,710	67.27%	146,740	100.00%
2006	42,848	30.28%	1,541	1.09%	314	0.22%	96,816	68.41%	141,519	100.00%
2005	41,667	32.55%	1,602	1.25%	995	0.78%	83,747	65.42%	128,011	100.00%

Fuente: Elaboración de los autores con ENOE 2015, INEGI

Gráfica 3.1.22. Población de 60 años y más por condición de actividad. Querétaro.

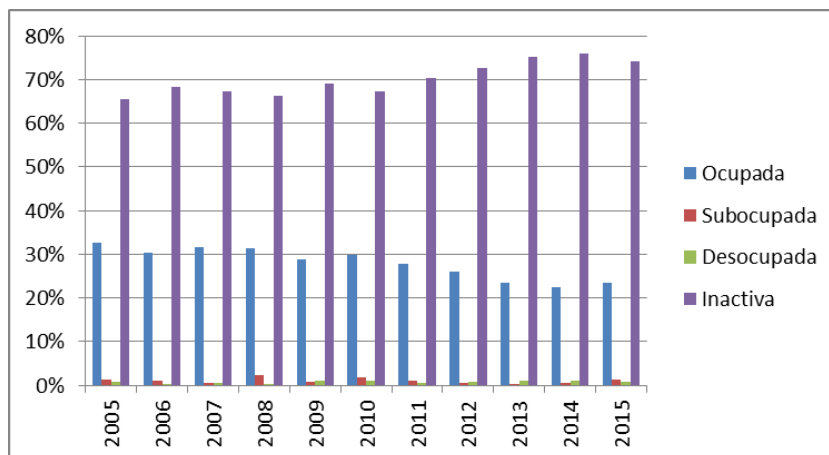

Fuente: Elaboración de los autores con ENOE 2015, INEGI

23) Quintana Roo

Revisando la población de 60 años y más se analizó la condición de actividad, cuadro 3.1.23., donde las categorías mostradas son: Ocupada, Subocupada, Desocupada e Inactiva. En estos 11 años de análisis se tiene para el estado de Quintana Roo que el 56% de los adultos mayores se encuentra Inactivo, un 39% aproximadamente en este periodo se encuentra Ocupado, es decir, más de la tercera parte de los adultos mayores tiene que seguir trabajando para mantenerse o mantener a su familia. Aproximadamente el 5% de los adultos mayores se encuentran Subocupados.

Cuadro 3.1.23. Población de 60 años y más por condición de actividad. Quintana Roo.

Años	Ocupada		Subocupada		Desocupada		Inactiva		Total	
	Abs	%	Abs	%	Abs	%	Abs	%	Abs	%
2015	44,730	38.43%	4,844	4.16%	319	0.27%	66,506	57.14%	116,399	100.00%
2014	38,254	37.19%	3,976	3.87%	1,012	0.98%	59,618	57.96%	102,860	100.00%
2013	38,098	35.10%	4,534	4.18%	937	0.86%	64,986	59.86%	108,555	100.00%
2012	37,085	35.30%	4,182	3.98%	1,194	1.14%	62,588	59.58%	105,049	100.00%
2011	39,118	36.95%	4,895	4.62%	1,049	0.99%	60,813	57.44%	105,875	100.00%
2010	38,643	40.83%	6,523	6.89%	908	0.96%	48,575	51.32%	94,649	100.00%
2009	31,107	38.51%	5,907	7.31%	824	1.02%	42,948	53.16%	80,786	100.00%
2008	28,998	40.44%	2,060	2.87%	714	1.00%	39,929	55.69%	71,701	100.00%
2007	26,402	41.23%	3,515	5.49%	186	0.29%	33,940	53.00%	64,043	100.00%
2006	30,241	43.30%	3,594	5.15%	280	0.40%	35,721	51.15%	69,836	100.00%
2005	21,150	38.15%	2,696	4.86%	0	0.00%	31,587	56.98%	55,433	100.00%

Fuente: Elaboración de los autores con ENOE 2015, INEGI

Gráfica 3.1.23. Población de 60 años y más por condición de actividad. Quintana Roo.

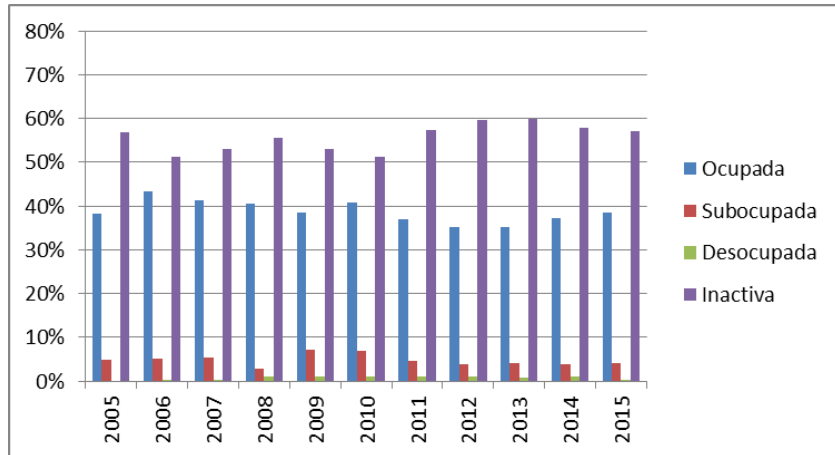

Fuente: Elaboración de los autores con ENOE 2015, INEGI

24) San Luis Potosí

Revisando la población de 60 años y más se analizó la condición de actividad, cuadro 3.1.24., donde las categorías mostradas son: Ocupada, Subocupada, Desocupada e Inactiva. En estos 11 años de análisis se tiene para el estado de San Luis Potosí que el 62% de los adultos mayores se encuentra Inactivo, un 35% aproximadamente en este periodo se encuentra Ocupado, es decir, más de la tercera parte de los adultos mayores tiene que seguir trabajando para mantenerse o mantener a su familia. Aproximadamente el 3% de los adultos mayores se encuentran Subocupados.

Cuadro 3.1.24. Población de 60 años y más por condición de actividad. San Luis Potosí.

Años	Ocupada		Subocupada		Desocupada		Inactiva		Total	
	Abs	%	Abs	%	Abs	%	Abs	%	Abs	%
2015	115,319	34.32%	6,334	1.89%	517	0.15%	213,846	63.64%	336,016	100.00%
2014	116,052	35.22%	6,082	1.85%	1,022	0.31%	206,357	62.62%	329,513	100.00%
2013	107,436	32.46%	8,390	2.53%	2,856	0.86%	212,292	64.14%	330,974	100.00%
2012	107,346	34.43%	7,487	2.40%	1,173	0.38%	195,785	62.79%	311,791	100.00%
2011	91,551	30.60%	9,007	3.01%	1,440	0.48%	197,181	65.91%	299,179	100.00%
2010	98,466	34.27%	6,311	2.20%	1,973	0.69%	180,579	62.85%	287,329	100.00%
2009	102,491	35.14%	8,264	2.83%	1,058	0.36%	179,865	61.67%	291,678	100.00%
2008	112,258	39.47%	6,389	2.25%	325	0.11%	165,472	58.17%	284,444	100.00%
2007	109,497	39.44%	9,921	3.57%	843	0.30%	157,350	56.68%	277,611	100.00%
2006	98,750	36.91%	7,224	2.70%	558	0.21%	160,986	60.18%	267,518	100.00%
2005	91,522	37.07%	8,904	3.61%	139	0.06%	146,346	59.27%	246,911	100.00%

Fuente: Elaboración de los autores con ENOE 2015, INEGI

Gráfica 3.1.24. Población de 60 años y más por condición de actividad. San Luis Potosí.

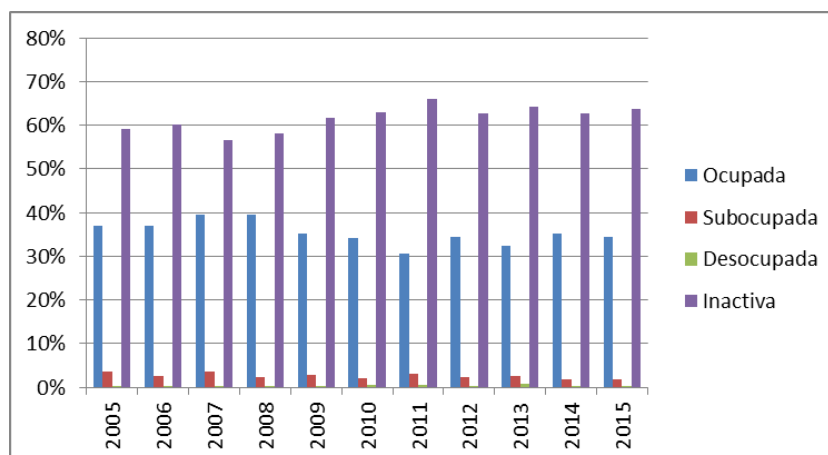

Fuente: Elaboración de los autores con ENOE 2015, INEGI

25) Sinaloa

Revisando la población de 60 años y más se analizó la condición de actividad, cuadro 3.1.25., donde las categorías mostradas son: Ocupada, Subocupada, Desocupada e Inactiva. En estos 11 años de análisis se tiene para el estado de Sinaloa que el 62% de los adultos mayores se encuentra Inactivo, un 33% aproximadamente en este periodo se encuentra Ocupado, es decir, la tercera parte de los adultos mayores tiene que seguir trabajando para mantenerse o mantener a su familia. Aproximadamente el 4% de los adultos mayores se encuentran Subocupados.

Cuadro 3.1.25. Población de 60 años y más por condición de actividad. Sinaloa.

Años	Ocupada		Subocupada		Desocupada		Inactiva		Total	
	Abs	%	Abs	%	Abs	%	Abs	%	Abs	%
2015	109,994	31.63%	13,870	3.99%	2,206	0.63%	221,674	63.75%	347,744	100.00%
2014	104,873	30.83%	12,397	3.64%	4,323	1.27%	218,617	64.26%	340,210	100.00%
2013	106,957	32.19%	17,117	5.15%	2,683	0.81%	205,542	61.85%	332,299	100.00%
2012	107,941	30.73%	17,703	5.04%	2,053	0.58%	223,543	63.64%	351,240	100.00%
2011	106,157	31.45%	15,389	4.56%	4,825	1.43%	211,149	62.56%	337,520	100.00%
2010	105,946	32.23%	14,798	4.50%	3,327	1.01%	204,686	62.26%	328,757	100.00%
2009	105,899	34.02%	8,334	2.68%	1,353	0.43%	195,736	62.87%	311,322	100.00%
2008	97,181	33.32%	6,616	2.27%	1,443	0.49%	186,449	63.92%	291,689	100.00%
2007	99,420	35.68%	6,785	2.44%	78	0.03%	172,345	61.85%	278,628	100.00%
2006	101,654	36.81%	14,878	5.39%	1,831	0.66%	157,807	57.14%	276,170	100.00%
2005	103,766	38.53%	15,284	5.68%	1,022	0.38%	149,214	55.41%	269,286	100.00%

Fuente: Elaboración de los autores con ENOE 2015, INEGI

Gráfica 3.1.25. Población de 60 años y más por condición de actividad. Sinaloa.

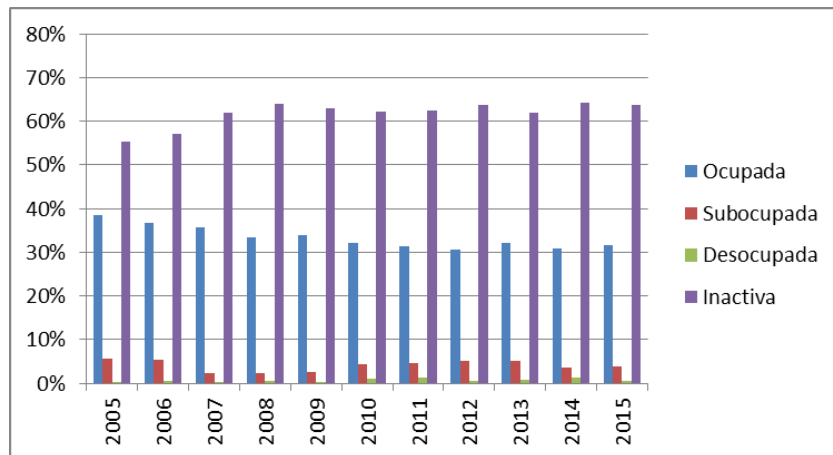

Fuente: Elaboración de los autores con ENOE 2015, INEGI

26) Sonora

Revisando la población de 60 años y más se analizó la condición de actividad, cuadro 3.1.26., donde las categorías mostradas son: Ocupada, Subocupada, Desocupada e Inactiva. En estos 11 años de análisis se tiene para el estado de Sonora que el 67% de los adultos mayores se encuentra Inactivo, un 30% aproximadamente en este periodo se encuentra Ocupado, es decir, casi la tercera parte de los adultos mayores tiene que seguir trabajando para mantenerse o mantener a su familia. Aproximadamente el 3% de los adultos mayores se encuentran Subocupados.

Cuadro 3.1.26. Población de 60 años y más por condición de actividad. Sonora.

Años	Ocupada		Subocupada		Desocupada		Inactiva		Total	
	Abs	%	Abs	%	Abs	%	Abs	%	Abs	%
2015	130,281	36.87%	10,518	2.98%	890	0.25%	211,622	59.90%	353,311	100.00%
2014	101,178	32.30%	14,842	4.74%	1,225	0.39%	195,962	62.57%	313,207	100.00%
2013	95,333	33.21%	9,348	3.26%	2,304	0.80%	180,089	62.73%	287,074	100.00%
2012	95,756	30.49%	14,670	4.67%	1,705	0.54%	201,955	64.30%	314,086	100.00%
2011	73,770	26.16%	6,172	2.19%	1,127	0.40%	200,938	71.25%	282,007	100.00%
2010	85,979	27.60%	13,922	4.47%	2,029	0.65%	209,643	67.29%	311,573	100.00%
2009	74,230	26.28%	5,992	2.12%	1,332	0.47%	200,947	71.13%	282,501	100.00%
2008	81,138	30.56%	7,175	2.70%	530	0.20%	176,700	66.54%	265,543	100.00%
2007	66,061	25.95%	1,865	0.73%	84	0.03%	186,563	73.28%	254,573	100.00%
2006	76,032	30.32%	2,733	1.09%	180	0.07%	171,831	68.52%	250,776	100.00%
2005	64,444	27.52%	3,436	1.47%	510	0.22%	165,741	70.79%	234,131	100.00%

Fuente: Elaboración de los autores con ENOE 2015, INEGI

Gráfica 3.1.26. Población de 60 años y más por condición de actividad. Sonora.

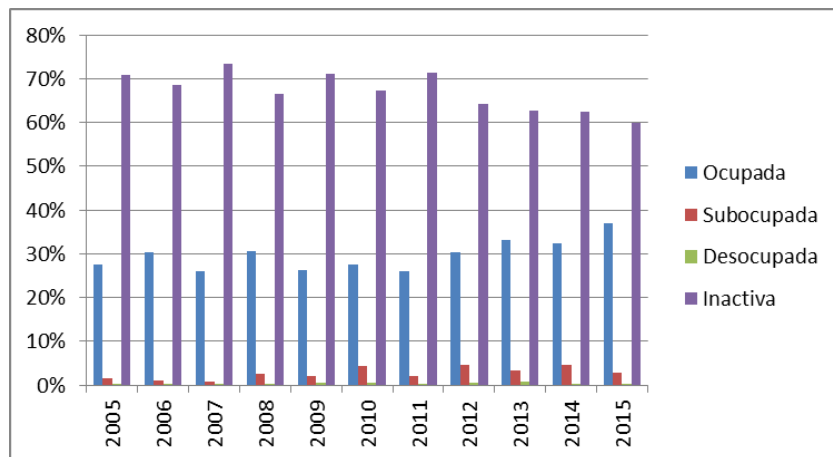

Fuente: Elaboración de los autores con ENOE 2015, INEGI

27) Tabasco

Revisando la población de 60 años y más se analizó la condición de actividad, cuadro 3.1.27., donde las categorías mostradas son: Ocupada, Subocupada, Desocupada e Inactiva. En estos 11 años de análisis se tiene para el estado de Tabasco que el 62% de los adultos mayores se encuentra Inactivo, un 34% aproximadamente en este periodo se encuentra Ocupado, es decir, más de la tercera parte de los adultos mayores tiene que seguir trabajando para mantenerse o mantener a su familia. Aproximadamente el 3% de los adultos mayores se encuentran Subocupados.

Cuadro 3.1.27. Población de 60 años y más por condición de actividad. Tabasco.

Años	Ocupada		Subocupada		Desocupada		Inactiva		Total	
	Abs	%	Abs	%	Abs	%	Abs	%	Abs	%
2015	78,135	33.23%	6,171	2.62%	2,126	0.90%	148,702	63.24%	235,134	100.00%
2014	89,376	37.62%	8,320	3.50%	1,192	0.50%	138,685	58.38%	237,573	100.00%
2013	76,605	36.15%	10,521	4.97%	3,664	1.73%	121,092	57.15%	211,882	100.00%
2012	55,996	28.96%	7,322	3.79%	1,066	0.55%	128,981	66.70%	193,365	100.00%
2011	61,552	32.59%	4,308	2.28%	1,471	0.78%	121,520	64.35%	188,851	100.00%
2010	66,180	34.92%	6,938	3.66%	2,674	1.41%	113,731	60.01%	189,523	100.00%
2009	55,959	31.32%	4,714	2.64%	1,375	0.77%	116,614	65.27%	178,662	100.00%
2008	51,555	32.78%	2,984	1.90%	706	0.45%	102,022	64.87%	157,267	100.00%
2007	55,398	34.62%	3,763	2.35%	1,737	1.09%	99,105	61.94%	160,003	100.00%
2006	55,631	36.24%	1,463	0.95%	180	0.12%	96,250	62.69%	153,524	100.00%
2005	63,147	37.70%	1,982	1.18%	1,066	0.64%	101,316	60.48%	167,511	100.00%

Fuente: Elaboración de los autores con ENOE 2015, INEGI

Gráfica 3.1.27. Población de 60 años y más por condición de actividad. Tabasco.

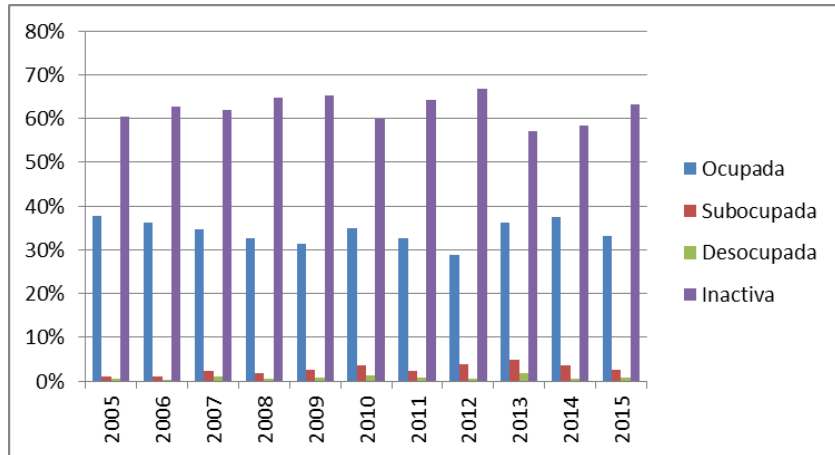

Fuente: Elaboración de los autores con ENOE 2015, INEGI

28) Tamaulipas

Revisando la población de 60 años y más se analizó la condición de actividad, cuadro 3.1.28., donde las categorías mostradas son: Ocupada, Subocupada, Desocupada e Inactiva. En estos 11 años de análisis se tiene para el estado de Tamaulipas que el 64% de los adultos mayores se encuentra Inactivo, un 29% aproximadamente en este periodo se encuentra Ocupado, es decir, casi la tercera parte de los adultos mayores tiene que seguir trabajando para mantenerse o mantener a su familia. Aproximadamente el 6% de los adultos mayores se encuentran Subocupados.

Cuadro 3.1.28. Población de 60 años y más por condición de actividad. Tamaulipas.

Años	Ocupada		Subocupada		Desocupada		Inactiva		Total	
	Abs	%	Abs	%	Abs	%	Abs	%	Abs	%
2015	120,517	29.01%	21,793	5.25%	1,288	0.31%	271,802	65.43%	415,400	100.00%
2014	114,216	28.90%	19,930	5.04%	3,347	0.85%	257,782	65.22%	395,275	100.00%
2013	107,489	27.08%	23,510	5.92%	3,506	0.88%	262,447	66.12%	396,952	100.00%
2012	104,581	28.46%	28,255	7.69%	1,423	0.39%	233,175	63.46%	367,434	100.00%
2011	115,649	29.09%	28,009	7.04%	3,389	0.85%	250,568	63.02%	397,615	100.00%
2010	100,693	28.24%	24,406	6.84%	1,245	0.35%	230,241	64.57%	356,585	100.00%
2009	90,768	26.75%	17,131	5.05%	4,957	1.46%	226,482	66.74%	339,338	100.00%
2008	104,118	32.41%	21,802	6.79%	1,934	0.60%	193,391	60.20%	321,245	100.00%
2007	98,245	29.69%	22,074	6.67%	1,803	0.54%	208,814	63.10%	330,936	100.00%
2006	87,206	28.74%	14,039	4.63%	1,838	0.61%	200,310	66.02%	303,393	100.00%
2005	96,729	31.44%	20,254	6.58%	1,816	0.59%	188,890	61.39%	307,689	100.00%

Fuente: Elaboración de los autores con ENOE 2015, INEGI

Gráfica 3.1.28. Población de 60 años y más por condición de actividad. Tamaulipas.

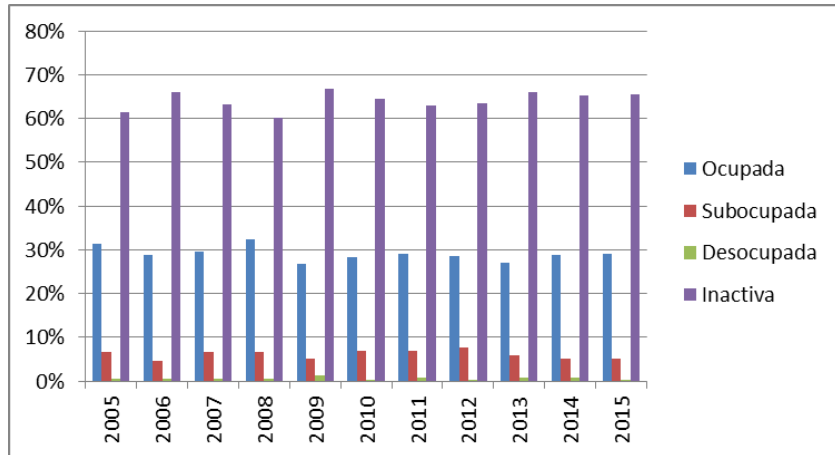

Fuente: Elaboración de los autores con ENOE 2015, INEGI

29) Tlaxcala

Revisando la población de 60 años y más se analizó la condición de actividad, cuadro 3.1.29., donde las categorías mostradas son: Ocupada, Subocupada, Desocupada e Inactiva. En estos 11 años de análisis se tiene para el estado de Tlaxcala que el 59% de los adultos mayores se encuentra Inactivo, un 34% aproximadamente en este periodo se encuentra Ocupado, es decir, más de la tercera parte de los adultos mayores tiene que seguir trabajando para mantenerse o mantener a su familia. Aproximadamente el 7% de los adultos mayores se encuentran Subocupados.

Cuadro 3.1.29. Población de 60 años y más por condición de actividad. Tlaxcala.

Años	Ocupada		Subocupada		Desocupada		Inactiva		Total	
	Abs	%	Abs	%	Abs	%	Abs	%	Abs	%
2015	46,703	35.34%	9,346	7.07%	463	0.35%	75,641	57.24%	132,153	100.00%
2014	42,908	33.91%	9,083	7.18%	1,004	0.79%	73,555	58.12%	126,550	100.00%
2013	40,717	32.37%	7,502	5.96%	780	0.62%	76,796	61.05%	125,795	100.00%
2012	39,410	31.69%	7,302	5.87%	1,184	0.95%	76,446	61.48%	124,342	100.00%
2011	38,914	32.11%	8,188	6.76%	464	0.38%	73,642	60.76%	121,208	100.00%
2010	38,768	34.24%	6,979	6.16%	717	0.63%	66,760	58.96%	113,224	100.00%
2009	40,876	34.98%	9,915	8.49%	1,226	1.05%	64,834	55.48%	116,851	100.00%
2008	34,799	32.12%	5,767	5.32%	497	0.46%	67,279	62.10%	108,342	100.00%
2007	37,752	34.90%	7,346	6.79%	714	0.66%	62,366	57.65%	108,178	100.00%
2006	40,296	37.78%	7,408	6.95%	150	0.14%	58,801	55.13%	106,655	100.00%
2005	34,527	35.82%	4,814	4.99%	508	0.53%	56,534	58.66%	96,383	100.00%

Fuente: Elaboración de los autores con ENOE 2015, INEGI

Gráfica 3.1.29. Población de 60 años y más por condición de actividad. Tlaxcala.

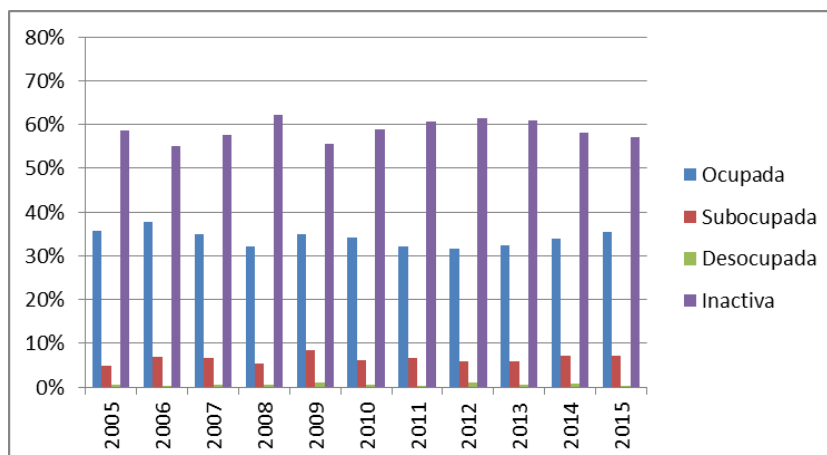

Fuente: Elaboración de los autores con ENOE 2015, INEGI

30) Veracruz de Ignacio de la Llave

Revisando la población de 60 años y más se analizó la condición de actividad, cuadro 3.1.30., donde las categorías mostradas son: Ocupada, Subocupada, Desocupada e Inactiva. En estos 11 años de análisis se tiene para el estado de Veracruz de Ignacio de la Llave que el 62% de los adultos mayores se encuentra Inactivo, un 35% aproximadamente en este periodo se encuentra Ocupado, es decir, más de la tercera parte de los adultos mayores tiene que seguir trabajando para mantenerse o mantener a su familia. Aproximadamente el 2% de los adultos mayores se encuentran Subocupados.

Cuadro 3.1.30. Población de 60 años y más por condición de actividad. Veracruz de Ignacio de la Llave.

Años	Ocupada		Subocupada		Desocupada		Inactiva		Total	
	Abs	%	Abs	%	Abs	%	Abs	%	Abs	%
2015	337,639	31.00%	28,894	2.65%	2,629	0.24%	719,989	66.11%	1,089,151	100.00%
2014	326,000	31.90%	18,009	1.76%	2,854	0.28%	674,933	66.05%	1,021,796	100.00%
2013	306,185	32.01%	11,907	1.24%	6,205	0.65%	632,302	66.10%	956,599	100.00%
2012	326,338	36.15%	12,434	1.38%	3,026	0.34%	561,006	62.14%	902,804	100.00%
2011	315,613	34.44%	20,692	2.26%	3,659	0.40%	576,359	62.90%	916,323	100.00%
2010	321,477	37.60%	14,798	1.73%	4,202	0.49%	514,617	60.18%	855,094	100.00%
2009	291,416	36.60%	17,666	2.22%	5,370	0.67%	481,839	60.51%	796,291	100.00%
2008	316,521	38.85%	12,210	1.50%	3,961	0.49%	482,098	59.17%	814,790	100.00%
2007	318,856	40.17%	11,339	1.43%	2,182	0.27%	461,417	58.13%	793,794	100.00%
2006	284,799	37.01%	12,998	1.69%	1,443	0.19%	470,263	61.11%	769,503	100.00%
2005	264,365	33.23%	12,525	1.57%	4,036	0.51%	514,620	64.69%	795,546	100.00%

Fuente: Elaboración de los autores con ENOE 2015, INEGI

Gráfica 3.1.30. Población de 60 años y más por condición de actividad. Veracruz de Ignacio de la Llave.

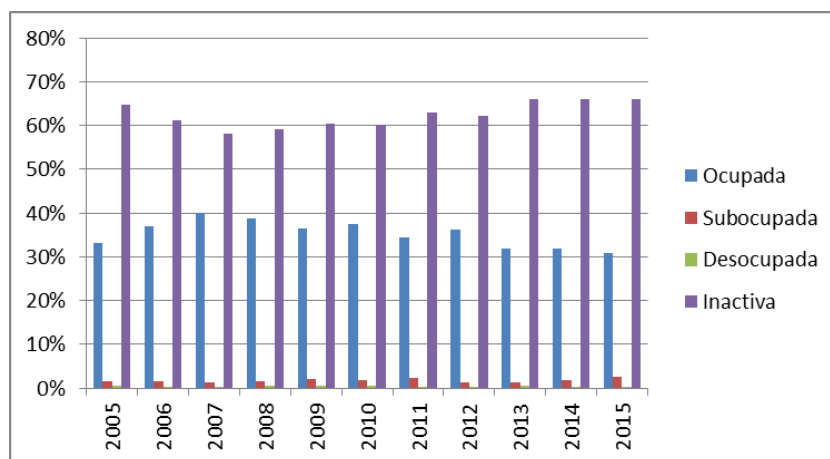

Fuente: Elaboración de los autores con ENOE 2015, INEGI

31) Yucatán

Revisando la población de 60 años y más se analizó la condición de actividad, cuadro 3.1.31., donde las categorías mostradas son: Ocupada, Subocupada, Desocupada e Inactiva. En estos 11 años de análisis se tiene para el estado de Yucatán que el 59% de los adultos mayores se encuentra Inactivo, un 37% aproximadamente en este periodo se encuentra Ocupado, es decir, más de la tercera parte de los adultos mayores tiene que

seguir trabajando para mantenerse o mantener a su familia. Aproximadamente el 3% de los adultos mayores se encuentran Subocupados.

Cuadro 3.1.31. Población de 60 años y más por condición de actividad. Yucatán.

Años	Ocupada		Subocupada		Desocupada		Inactiva		Total	
	Abs	%	Abs	%	Abs	%	Abs	%	Abs	%
2015	88,973	35.22%	6,746	2.67%	575	0.23%	156,348	61.89%	252,642	100.00%
2014	97,381	38.17%	9,572	3.75%	241	0.09%	147,921	57.98%	255,115	100.00%
2013	97,870	37.52%	7,236	2.77%	1,078	0.41%	154,648	59.29%	260,832	100.00%
2012	91,686	36.98%	8,193	3.30%	1,424	0.57%	146,662	59.15%	247,965	100.00%
2011	85,189	37.73%	8,514	3.77%	252	0.11%	131,805	58.38%	225,760	100.00%
2010	83,032	35.43%	12,840	5.48%	285	0.12%	138,179	58.97%	234,336	100.00%
2009	82,726	37.86%	7,632	3.49%	538	0.25%	127,594	58.40%	218,490	100.00%
2008	75,676	38.16%	7,175	3.62%	234	0.12%	115,207	58.10%	198,292	100.00%
2007	83,433	40.36%	6,765	3.27%	109	0.05%	116,393	56.31%	206,700	100.00%
2006	68,233	36.36%	4,703	2.51%	0	0.00%	114,706	61.13%	187,642	100.00%
2005	75,377	38.12%	5,145	2.60%	349	0.18%	116,889	59.11%	197,760	100.00%

Fuente: Elaboración de los autores con ENOE 2015, INEGI

Gráfica 3.1.31 Población de 60 años y más por condición de actividad. Yucatán.

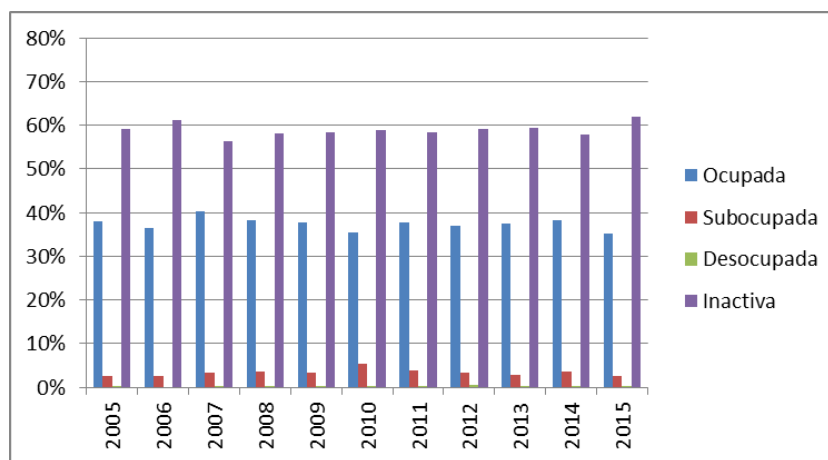

Fuente: Elaboración de los autores con ENOE 2015, INEGI

32) Zacatecas

Revisando la población de 60 años y más se analizó la condición de actividad, cuadro 3.1.32., donde las categorías mostradas son: Ocupada, Subocupada, Desocupada e Inactiva. En estos 11 años de análisis se tiene para el estado de Zacatecas que el 63% de los adultos mayores se encuentra Inactivo, un 33% aproximadamente en este periodo se encuentra Ocupado, es decir, la tercera parte de los adultos mayores tiene que seguir

trabajando para mantenerse o mantener a su familia. Aproximadamente el 4% de los adultos mayores se encuentran Subocupados.

Cuadro 3.1.32. Población de 60 años y más por condición de actividad. Zacatecas.

Años	Ocupada		Subocupada		Desocupada		Inactiva		Total	
	Abs	%	Abs	%	Abs	%	Abs	%	Abs	%
2015	65,595	34.33%	6,929	3.63%	647	0.34%	117,925	61.71%	191,096	100.00%
2014	63,346	32.62%	7,196	3.71%	1,390	0.72%	122,291	62.96%	194,223	100.00%
2013	57,070	32.01%	4,383	2.46%	768	0.43%	116,042	65.10%	178,263	100.00%
2012	62,365	37.44%	6,493	3.90%	1,379	0.83%	96,335	57.83%	166,572	100.00%
2011	54,180	33.83%	4,533	2.83%	151	0.09%	101,294	63.25%	160,158	100.00%
2010	50,683	29.81%	6,225	3.66%	1,436	0.84%	111,654	65.68%	169,998	100.00%
2009	56,617	32.82%	6,021	3.49%	277	0.16%	109,570	63.52%	172,485	100.00%
2008	56,071	32.48%	7,010	4.06%	608	0.35%	108,965	63.11%	172,654	100.00%
2007	45,194	31.67%	3,719	2.61%	267	0.19%	93,527	65.54%	142,707	100.00%
2006	54,386	35.17%	5,426	3.51%	384	0.25%	94,436	61.07%	154,632	100.00%
2005	56,652	33.11%	8,740	5.11%	600	0.35%	105,128	61.44%	171,120	100.00%

Fuente: Elaboración de los autores con ENOE 2015, INEGI

Gráfica 3.1.32. Población de 60 años y más por condición de actividad. Zacatecas.

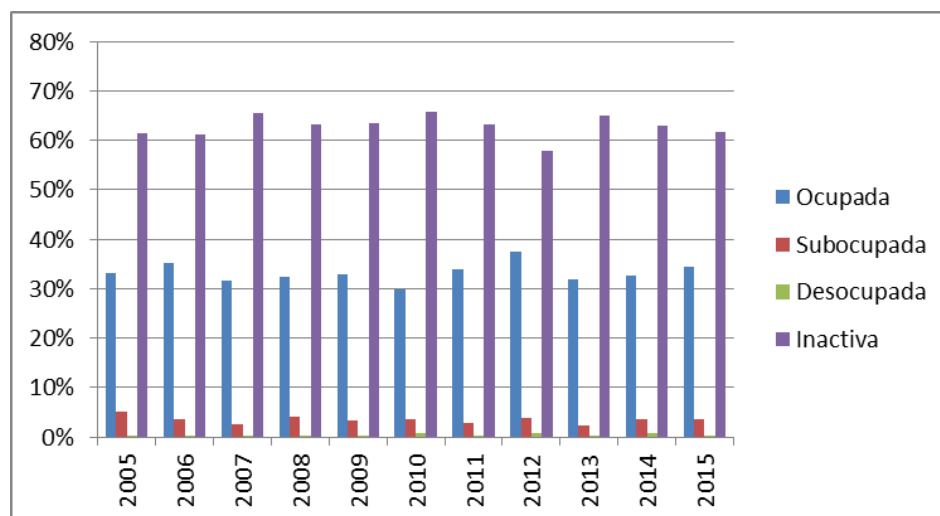

Fuente: Elaboración de los autores con ENOE 2015, INEGI

3.2.2. Actividad principal y horas dedicadas a las actividades

3.2.2.1. Duración de la jornada laboral

La ley Federal de trabajo en su artículo 58 señala que la *jornada de trabajo* se entiende como el tiempo durante el cual el trabajador está a disposición del patrón para la prestación de su trabajo. Se indica también que ésta es de 8 horas, esto para proteger la salud y vida del trabajador.

Es importante decir que la Ley fija el máximo de duración de una jornada pero no señala un número fijo de horas, ni tampoco un mínimo, razón por la cual deja a consideración tanto del patrón como del trabajador la duración de la jornada de trabajo, sin que pueda exceder de los máximos legales. Además se puede repartir la jornada de tal forma que se descansen los sábados en las tardes y los domingos.

En este trabajo se consideraron cuatro intervalos de horas de jornada laboral: menos de 15 horas, de 15 a 34 horas, de 35 a 48 horas y más de 48 horas. Como la información proporcionada por la ENOE en este rubro incluye a los ausentes temporales, se debe entender por este término el que propone INEGI:

Ausente temporal con vínculo laboral: Persona que cuenta con una **ocupación**, la cual no desempeñó en la semana de referencia y por la cual está percibiendo ingresos aun cuando regrese después de la semana de levantamiento. Así como los que regresaron o se incorporarán en la semana de levantamiento independientemente de que reciban o no ingresos.

1) Aguascalientes

En el cuadro 3.2.1 se muestra la duración de la jornada laboral para las personas ocupadas de 60 años y más, por sexo en el estado de Aguascalientes. Las mujeres presentan porcentajes del 16% en la categoría de menos de 15 horas de la jornada laboral y los hombres el 4%; para la categoría de 15 a 34 horas las mujeres participan con un 27% y los hombres con un 17%; para la categoría de 35 a 48 horas los hombres tienen un mayor porcentaje de participación que las mujeres, 36% para los primeros y 31% para las segundas y por último para la categoría de más de 48 horas es más significativo para los hombres con un 40% y un 23% para las mujeres.

Es importante señalar que a lo largo del período de estudio las mujeres y hombres de 60 años y más mantienen jornadas laborales casi completas, aunque los hombres están mayoritariamente en la jornada de 48 y más y las mujeres se quedan en el intervalo anterior.

Los ausentes temporales muestran para el caso de este estado cifras muy pequeñas y los no especificado sólo se presenta en algunos años.

Cuadro 3.2.1. Duración de la jornada de trabajo de las personas de más de 60 años, por sexo. Aguascalientes.

Años	Mujeres													
	Ausentes temporales con vínculo laboral		Menos de 15 horas		De 15 a 34 horas		De 35 a 48 horas		Mas de 48 horas		No especificado		Total	
	Abs	%	Abs	%	Abs	%	Abs	%	Abs	%	Abs	%	Abs	%
2015	95	0.95%	1,187	11.84%	2,454	24.49%	3,779	37.71%	2,507	25.01%		0.00%	10,022	100.00%
2014	477	4.90%	1,755	18.05%	2,880	29.61%	3,426	35.23%	1,083	11.14%	104	1.07%	9,725	100.00%
2013	241	2.61%	1,714	18.58%	2,448	26.53%	3,383	36.67%	1,440	15.61%		0.00%	9,226	100.00%
2012	105	1.26%	1,277	15.31%	2,585	30.98%	2,988	35.81%	1,262	15.13%	126	1.51%	8,343	100.00%
2011	142	1.54%	1,330	14.41%	2,239	24.27%	2,745	29.75%	2,677	29.01%	94	1.02%	9,227	100.00%
2010	400	4.12%	1,560	16.05%	2,422	24.92%	3,686	37.92%	1,652	17.00%		0.00%	9,720	100.00%
2009	87	1.14%	842	11.05%	2,141	28.09%	2,503	32.84%	2,049	26.88%		0.00%	7,622	100.00%
2008	165	2.10%	1,103	14.02%	3,027	38.48%	1,860	23.65%	1,711	21.75%		0.00%	7,866	100.00%
2007	221	3.26%	1,386	20.45%	1,428	21.07%	1,904	28.09%	1,839	27.13%		0.00%	6,778	100.00%
2006	319	6.05%	1,029	19.52%	1,605	30.44%	885	16.79%	1,434	27.20%		0.00%	5,272	100.00%
2005	176	3.78%	531	11.39%	874	18.75%	1,448	31.07%	1,632	35.01%		0.00%	4,661	100.00%

Años	Hombres													
	Ausentes temporales con vínculo laboral		Menos de 15 horas		De 15 a 34 horas		De 35 a 48 horas		Mas de 48 horas		No especificado		Total	
	Abs	%	Abs	%	Abs	%	Abs	%	Abs	%	Abs	%	Abs	%
2015	231	0.95%	1,243	5.10%	4,651	19.09%	8,131	33.38%	9,986	40.99%	120	0.49%	24,362	100.00%
2014	501	2.49%	928	4.61%	4,376	21.75%	7,704	38.29%	6,399	31.80%	213	1.06%	20,121	100.00%
2013	551	2.35%	1,120	4.77%	4,078	17.38%	9,827	41.88%	7,890	33.62%		0.00%	23,466	100.00%
2012	267	1.15%	890	3.84%	4,115	17.74%	8,597	37.05%	8,887	38.30%	445	1.92%	23,201	100.00%
2011	418	2.14%	1,021	5.23%	2,961	15.17%	6,905	35.37%	8,125	41.62%	90	0.46%	19,520	100.00%
2010	292	1.30%	966	4.31%	3,207	14.32%	8,600	38.41%	8,991	40.16%	334	1.49%	22,390	100.00%
2009	341	1.79%	688	3.60%	3,111	16.30%	6,277	32.88%	8,405	44.03%	266	1.39%	19,088	100.00%
2008	414	2.29%	787	4.35%	2,590	14.31%	6,268	34.63%	7,823	43.23%	216	1.19%	18,098	100.00%
2007	523	3.00%	490	2.82%	3,506	20.14%	5,380	30.91%	7,506	43.13%		0.00%	17,405	100.00%
2006	412	2.48%	640	3.86%	2,735	16.48%	5,326	32.09%	7,485	45.10%		0.00%	16,598	100.00%
2005	410	2.58%	457	2.87%	2,353	14.79%	6,780	42.61%	5,850	36.77%	61	0.38%	15,911	100.00%

Fuente: Elaboración de los autores con ENOE 2015, INEGI

2) Baja California

En el cuadro 3.2.2. se muestra la duración de la jornada laboral para las personas ocupadas de 60 años y más, por sexo en el estado de Baja California. Las mujeres presentan porcentajes del 12% en la categoría de menos de 15 horas de la jornada laboral y los hombres el 4%; para la categoría de 15 a 34 horas las mujeres participan con un 28% y los hombres con un 17%; para la categoría de 35 a 48 horas los hombres tienen un mayor porcentaje de participación que las mujeres, 42% para los primeros y 36% para las segundas y por último para la categoría de más de 48 horas es más significativo para los hombres con un 28% y un 16% para las mujeres.

En este estado también las mujeres y hombres de la tercera edad se mantienen trabajando jornadas de más de 15 horas. En particular para Baja California el intervalo de horas que componen la jornada laboral en una mayoría para hombres y mujeres es la de 35 a 48 horas.

Para los hombres que usualmente son los que más se incorporan al trabajo y se mantienen en él durante más horas, resulta que el intervalo de más de 48 horas tuvo en promedio a lo largo del período estudiado 27.67%.

Cuadro 3.2.2. Duración de la jornada de trabajo de las personas de más de 60 años, por sexo. Baja California.

Años	Mujeres													
	Ausentes temporales con vínculo laboral		Menos de 15 horas		De 15 a 34 horas		De 35 a 48 horas		Mas de 48 horas		No especificado		Total	
	Abs	%	Abs	%	Abs	%	Abs	%	Abs	%	Abs	%	Abs	%
2015	901	3.01%	5,160	17.23%	7,466	24.93%	10,119	33.78%	5,207	17.38%	1,099	3.67%	29,952	100.00%
2014	462	1.77%	6,854	26.27%	6,546	25.09%	6,493	24.88%	4,078	15.63%	1,661	6.37%	26,094	100.00%
2013	853	3.01%	3,863	13.63%	8,487	29.93%	9,443	33.31%	4,284	15.11%	1,422	5.02%	28,352	100.00%
2012	1,644	4.74%	4,479	12.91%	8,763	25.26%	12,633	36.42%	5,670	16.35%	1,497	4.32%	34,686	100.00%
2011	580	2.03%	2,545	8.92%	8,508	29.83%	11,437	40.10%	4,405	15.44%	1,047	3.67%	28,522	100.00%
2010	1,186	4.04%	4,861	16.56%	7,740	26.37%	10,468	35.67%	3,754	12.79%	1,340	4.57%	29,349	100.00%
2009	1,275	5.85%	2,946	13.53%	4,334	19.90%	8,611	39.54%	3,901	17.91%	711	3.26%	21,778	100.00%
2008		0.00%	2,059	9.65%	8,730	40.91%	6,083	28.51%	3,892	18.24%	573	2.69%	21,337	100.00%
2007		0.00%	821	3.99%	6,731	32.75%	8,501	41.36%	2,571	12.51%	1,929	9.39%	20,553	100.00%
2006	788	4.71%	1,280	7.65%	4,650	27.80%	5,734	34.29%	2,152	12.87%	2,120	12.68%	16,724	100.00%
2005		0.00%	343	2.89%	2,460	20.71%	6,102	51.37%	1,936	16.30%	1,037	8.73%	11,878	100.00%

Años	Hombres													
	Ausentes temporales con vínculo laboral		Menos de 15 horas		De 15 a 34 horas		De 35 a 48 horas		Mas de 48 horas		No especificado		Total	
	Abs	%	Abs	%	Abs	%	Abs	%	Abs	%	Abs	%	Abs	%
2015	1,814	3.16%	3,624	6.31%	10,375	18.06%	23,710	41.26%	16,345	28.45%	1,591	2.77%	57,459	100.00%
2014	727	1.34%	3,194	5.87%	11,187	20.56%	22,095	40.61%	15,338	28.19%	1,861	3.42%	54,402	100.00%
2013	1,180	2.16%	3,921	7.17%	11,541	21.12%	22,621	41.39%	13,329	24.39%	2,058	3.77%	54,650	100.00%
2012	2,844	4.12%	3,083	4.46%	9,543	13.81%	28,267	40.91%	20,768	30.06%	4,592	6.65%	69,097	100.00%
2011	1,190	2.11%	883	1.56%	9,575	16.95%	22,326	39.53%	19,032	33.70%	3,469	6.14%	56,475	100.00%
2010	1,464	2.98%	4,716	9.59%	8,231	16.74%	20,062	40.80%	11,615	23.62%	3,081	6.27%	49,169	100.00%
2009	2,139	3.98%	3,227	6.01%	12,188	22.70%	20,287	37.78%	13,114	24.42%	2,740	5.10%	53,695	100.00%
2008	2,222	4.43%	806	1.61%	9,967	19.89%	20,884	41.68%	12,955	25.85%	3,274	6.53%	50,108	100.00%
2007	908	1.89%	384	0.80%	5,464	11.37%	22,672	47.18%	14,502	30.18%	4,129	8.59%	48,059	100.00%
2006	799	2.02%	1,316	3.33%	5,707	14.43%	15,691	39.67%	11,677	29.52%	4,365	11.04%	39,555	100.00%
2005	545	1.40%	1,057	2.72%	5,551	14.28%	19,098	49.11%	10,115	26.01%	2,520	6.48%	38,886	100.00%

Fuente: Elaboración de los autores con ENOE 2015, INEGI

3) Baja California Sur

En el cuadro 3.2.3 se muestra la duración de la jornada laboral para las personas ocupadas de 60 años y más, por sexo en el estado de Baja California Sur. Las mujeres presentan porcentajes del 22% en la categoría de menos de 15 horas de la jornada laboral y los hombres el 9%; para la categoría de 15 a 34 horas las mujeres participan con un 26% y los hombres con un 22%; para la categoría de 35 a 48 horas los hombres tienen un mayor porcentaje de participación que las mujeres, 38% para los primeros y 30% para las segundas y por último para la categoría de más de 48 horas es más significativo para los hombres con un 27% y un 15% para las mujeres.

En general el modelo para las mujeres es tener una mayor participación para 35 a 48 horas, al igual que los hombres pero con una tendencia a menor participación que ellos. Para las mujeres de este estado el siguiente nivel importante de su participación se centra en menos de 15 años, no así los hombres que se da en más de 48 horas. Estos dos patrones muestran que en esta edad los patrones de género se conservan.

Cuadro 3.2.3. Duración de la jornada de trabajo de las personas de más de 60 años, por sexo. Baja California Sur.

Años	Mujeres													
	Ausentes temporales con vínculo laboral		Menos de 15 horas		De 15 a 34 horas		De 35 a 48 horas		Mas de 48 horas		No especificado		Total	
	Abs	%	Abs	%	Abs	%	Abs	%	Abs	%	Abs	%	Abs	%
2015	666	9.05%	1,898	25.79%	1,686	22.91%	2,368	32.18%	741	10.07%		0.00%	7,359	100.00%
2014	312	3.93%	1,689	21.30%	1,534	19.35%	2,760	34.81%	1,399	17.64%	235	2.96%	7,929	100.00%
2013	217	3.84%	1,705	30.14%	1,436	25.38%	1,349	23.85%	950	16.79%		0.00%	5,657	100.00%
2012	1,339	22.93%	760	13.01%	1,421	24.33%	1,812	31.03%	508	8.70%		0.00%	5,840	100.00%
2011	126	1.97%	1,412	22.03%	1,363	21.27%	1,924	30.02%	1,584	24.72%		0.00%	6,409	100.00%
2010	115	2.08%	1,215	21.98%	946	17.12%	2,437	44.09%	814	14.73%		0.00%	5,527	100.00%
2009	382	8.18%	1,883	40.33%	1,163	24.91%	989	21.18%	252	5.40%		0.00%	4,669	100.00%
2008	217	5.61%	861	22.24%	1,565	40.43%	997	25.76%	231	5.97%		0.00%	3,871	100.00%
2007	47	1.66%	509	17.98%	1,158	40.90%	606	21.41%	511	18.05%		0.00%	2,831	100.00%
2006	108	6.17%	318	18.17%	444	25.37%	482	27.54%	398	22.74%		0.00%	1,750	100.00%
2005	33	1.28%	147	5.71%	749	29.10%	991	38.50%	654	25.41%		0.00%	2,574	100.00%

Años	Hombres													
	Ausentes temporales con vínculo laboral		Menos de 15 horas		De 15 a 34 horas		De 35 a 48 horas		Mas de 48 horas		No especificado		Total	
	Abs	%	Abs	%	Abs	%	Abs	%	Abs	%	Abs	%	Abs	%
2015	801	5.00%	1,796	11.22%	4,184	26.14%	5,532	34.56%	3,693	23.07%		0.00%	16,006	100.00%
2014	382	3.01%	1,290	10.17%	3,002	23.66%	4,768	37.58%	3,245	25.58%		0.00%	12,687	100.00%
2013	767	5.68%	1,287	9.53%	3,672	27.19%	3,754	27.80%	4,023	29.79%		0.00%	13,503	100.00%
2012	413	2.98%	2,037	14.70%	3,228	23.29%	5,044	36.39%	2,913	21.02%	226	1.63%	13,861	100.00%
2011	278	2.19%	1,708	13.47%	2,189	17.27%	5,574	43.97%	2,929	23.10%		0.00%	12,678	100.00%
2010	432	3.49%	1,143	9.22%	2,792	22.53%	4,183	33.76%	3,841	31.00%		0.00%	12,391	100.00%
2009	581	5.15%	1,010	8.95%	2,969	26.30%	3,750	33.21%	2,981	26.40%		0.00%	11,291	100.00%
2008	670	6.46%	1,062	10.24%	2,444	23.56%	3,863	37.23%	2,336	22.52%		0.00%	10,375	100.00%
2007	413	4.33%	275	2.88%	1,717	18.01%	4,341	45.52%	2,790	29.26%		0.00%	9,536	100.00%
2006	640	6.30%	259	2.55%	1,619	15.94%	4,963	48.87%	2,675	26.34%		0.00%	10,156	100.00%
2005	713	8.05%	96	1.08%	1,267	14.30%	3,581	40.43%	3,201	36.14%		0.00%	8,858	100.00%

Fuente: Elaboración de los autores con ENOE 2015, INEGI

4) Campeche

En el cuadro 3.2.4. se muestra la duración de la jornada laboral para las personas ocupadas de 60 años y más, por sexo en el estado de Campeche. Las mujeres presentan porcentajes del 23% en la categoría de menos de 15 horas de la jornada laboral y los hombres el 6%; para la categoría de 15 a 34 horas las mujeres participan con un 30% y los hombres con un 21%; para la categoría de 35 a 48 horas los hombres tienen un mayor porcentaje de participación que las mujeres, 44% para los primeros y 25% para las segundas y por último para la categoría de más de 48 horas es más significativo para los hombres con un 25% y un 18% para las mujeres.

Para el estado de Campeche nuevamente la categoría de 35 a 48 horas, pero mientras que las mujeres presentan participaciones del 28%, los hombres llegan a más de 40 puntos porcentuales. Para las mujeres continúa el intervalo de 15 a 34 horas, mientras que para los hombres es el de más de 48 horas. Interesante es hacer notar que el tercer intervalo de horas de trabajo es el de menos de 15 años; no es así para los hombres en donde su participación en este intervalo de trabajo es uno de los que menos porcentaje tiene. Esto significa que los hombres tienen jornadas laborales mayores a 35 horas, mientras que las mujeres están en una jornada completa o bien en una de medio tiempo.

Cuadro 3.2.4. Duración de la jornada de trabajo de las personas de más de 60 años, por sexo. Campeche.

Años	Mujeres													
	Ausentes temporales con vínculo laboral		Menos de 15 horas		De 15 a 34 horas		De 35 a 48 horas		Mas de 48 horas		No especificado		Total	
	Abs	%	Abs	%	Abs	%	Abs	%	Abs	%	Abs	%	Abs	%
2015	227	2.08%	2,698	24.69%	3,555	32.54%	2,684	24.57%	1,762	16.13%		0.00%	10,926	100.00%
2014	162	1.68%	1,819	18.83%	3,079	31.87%	3,346	34.63%	1,255	12.99%		0.00%	9,661	100.00%
2013	556	5.31%	2,470	23.59%	3,965	37.86%	1,467	14.01%	2,014	19.23%		0.00%	10,472	100.00%
2012	339	3.55%	1,719	17.99%	2,724	28.50%	2,400	25.11%	2,375	24.85%		0.00%	9,557	100.00%
2011	257	2.86%	2,444	27.24%	1,605	17.89%	2,545	28.37%	2,120	23.63%		0.00%	8,971	100.00%
2010	237	3.07%	1,855	23.99%	1,982	25.64%	1,835	23.74%	1,822	23.57%		0.00%	7,731	100.00%
2009	345	4.36%	1,948	24.61%	2,110	26.65%	1,926	24.33%	1,587	20.05%		0.00%	7,916	100.00%
2008	330	4.21%	1,555	19.84%	2,872	36.65%	1,940	24.76%	1,139	14.54%		0.00%	7,836	100.00%
2007	406	6.10%	1,589	23.89%	2,264	34.03%	1,413	21.24%	980	14.73%		0.00%	6,652	100.00%
2006	354	5.01%	1,183	16.76%	2,209	31.29%	2,008	28.44%	1,306	18.50%		0.00%	7,060	100.00%
2005	573	7.64%	1,995	26.59%	1,780	23.73%	2,085	27.79%	1,036	13.81%	33	0.44%	7,502	100.00%

Años	Hombres													
	Ausentes temporales con vínculo laboral		Menos de 15 horas		De 15 a 34 horas		De 35 a 48 horas		Mas de 48 horas		No especificado		Total	
	Abs	%	Abs	%	Abs	%	Abs	%	Abs	%	Abs	%	Abs	%
2015	465	1.65%	1,617	5.75%	5,730	20.37%	13,724	48.80%	6,587	23.42%		0.00%	28,123	100.00%
2014	750	3.30%	1,294	5.70%	5,658	24.92%	10,168	44.79%	4,833	21.29%		0.00%	22,703	100.00%
2013	1,030	3.90%	1,326	5.02%	6,745	25.53%	10,176	38.52%	7,142	27.03%		0.00%	26,419	100.00%
2012	704	2.99%	1,460	6.20%	5,057	21.48%	11,436	48.58%	4,884	20.75%		0.00%	23,541	100.00%
2011	1,099	4.77%	1,115	4.84%	5,058	21.96%	9,060	39.33%	6,704	29.10%		0.00%	23,036	100.00%
2010	1,047	4.67%	1,077	4.81%	4,793	21.39%	9,833	43.88%	5,658	25.25%		0.00%	22,408	100.00%
2009	870	3.87%	2,540	11.29%	4,794	21.30%	9,596	42.64%	4,671	20.76%	32	0.14%	22,503	100.00%
2008	958	3.98%	799	3.32%	4,263	17.69%	10,011	41.55%	8,065	33.47%		0.00%	24,096	100.00%
2007	325	1.57%	1,011	4.88%	4,693	22.64%	9,297	44.84%	5,406	26.08%		0.00%	20,732	100.00%
2006	1,254	6.98%	926	5.16%	3,627	20.19%	7,360	40.97%	4,796	26.70%		0.00%	17,963	100.00%
2005	511	2.50%	1,517	7.42%	2,816	13.78%	10,215	49.99%	5,374	26.30%		0.00%	20,433	100.00%

Fuente: Elaboración de los autores con ENOE 2015, INEGI

5) Coahuila de Zaragoza

En el cuadro 3.2.5. se muestra la duración de la jornada laboral para las personas ocupadas de 60 años y más, por sexo en el estado de Coahuila de Zaragoza. Las mujeres presentan porcentajes del 23% en la categoría de menos de 15 horas de la jornada laboral y los hombres el 9%; para la categoría de 15 a 34 horas las mujeres participan con un 31% y los hombres con un 20%; para la categoría de 35 a 48 horas los hombres tienen un mayor porcentaje de participación que las mujeres, 36% para los primeros y 29% para las segundas y por último para la categoría de más de 48 horas es más significativo para los hombres con un 30% y un 14% para las mujeres.

Para este estado la participación mayoritaria de las mujeres se encuentra en el intervalo de 15 a 34 años, no así para los hombres donde nuevamente se sitúan en una jornada laboral de 35 a 48 horas. Para los mismos hombres en Coahuila de Zaragoza se tiene que la siguiente jornada con importancia es la de más de 48 horas, para las mujeres es mayor por muy pocos puntos la jornada de 35 a 48 horas con respecto a la de menos de 15 horas. Esto señala un patrón de comportamiento por género en el trabajo.

Cuadro 3.2.5. Duración de la jornada de trabajo de las personas de más de 60 años, por sexo. Coahuila de Zaragoza.

Años	Mujeres													
	Ausentes temporales con vínculo laboral		Menos de 15 horas		De 15 a 34 horas		De 35 a 48 horas		Mas de 48 horas		No especificado		Total	
	Abs	%	Abs	%	Abs	%	Abs	%	Abs	%	Abs	%	Abs	%
2015	863	3.26%	6,820	25.77%	7,849	29.66%	7,062	26.68%	3,873	14.63%		0.00%	26,467	100.00%
2014	109	0.41%	9,536	35.94%	7,479	28.19%	6,189	23.33%	3,128	11.79%	89	0.34%	26,530	100.00%
2013	714	2.49%	6,976	24.29%	8,637	30.08%	10,181	35.46%	2,207	7.69%		0.00%	28,715	100.00%
2012	812	2.08%	10,654	27.25%	11,183	28.61%	11,585	29.64%	4,857	12.42%		0.00%	39,091	100.00%
2011	1,005	3.20%	8,257	26.33%	8,984	28.65%	8,944	28.52%	4,173	13.31%		0.00%	31,363	100.00%
2010	2,135	7.48%	6,069	21.25%	8,260	28.92%	8,356	29.26%	3,740	13.10%		0.00%	28,560	100.00%
2009	897	4.65%	3,548	18.39%	6,894	35.74%	4,999	25.92%	2,951	15.30%		0.00%	19,289	100.00%
2008	716	3.86%	5,257	28.38%	6,659	35.94%	4,967	26.81%	927	5.00%		0.00%	18,526	100.00%
2007	321	1.88%	1,926	11.26%	6,150	35.96%	4,891	28.60%	3,812	22.29%		0.00%	17,100	100.00%
2006	181	0.99%	4,949	27.04%	5,396	29.48%	5,131	28.04%	2,644	14.45%		0.00%	18,301	100.00%
2005	101	0.77%	1,567	11.90%	3,723	28.27%	4,881	37.06%	2,897	22.00%		0.00%	13,169	100.00%

Años	Hombres													
	Ausentes temporales con vínculo laboral		Menos de 15 horas		De 15 a 34 horas		De 35 a 48 horas		Mas de 48 horas		No especificado		Total	
	Abs	%	Abs	%	Abs	%	Abs	%	Abs	%	Abs	%	Abs	%
2015	3,033	4.81%	6,517	10.33%	12,520	19.84%	21,829	34.59%	19,215	30.44%		0.00%	63,114	100.00%
2014	4,004	6.51%	5,897	9.59%	15,519	25.25%	21,319	34.68%	14,728	23.96%		0.00%	61,467	100.00%
2013	2,752	3.63%	6,841	9.03%	12,870	16.98%	30,622	40.41%	22,693	29.95%		0.00%	75,778	100.00%
2012	1,068	1.55%	8,523	12.36%	13,498	19.57%	25,167	36.49%	20,714	30.03%		0.00%	68,970	100.00%
2011	4,325	6.70%	4,152	6.44%	13,740	21.30%	20,022	31.03%	21,426	33.21%	855	1.33%	64,520	100.00%
2010	2,439	4.49%	5,924	10.90%	11,545	21.25%	16,595	30.54%	17,189	31.63%	649	1.19%	54,341	100.00%
2009	2,934	5.13%	6,596	11.54%	8,457	14.79%	23,029	40.28%	15,315	26.79%	846	1.48%	57,177	100.00%
2008	3,076	5.05%	3,978	6.52%	12,740	20.90%	24,261	39.79%	15,990	26.23%	924	1.52%	60,969	100.00%
2007	2,872	4.67%	3,918	6.37%	11,572	18.81%	23,702	38.52%	19,154	31.13%	307	0.50%	61,525	100.00%
2006	1,243	2.32%	4,267	7.95%	10,020	18.68%	18,358	34.22%	19,327	36.03%	432	0.81%	53,647	100.00%
2005	1,389	2.87%	3,872	7.99%	8,492	17.52%	19,796	40.85%	14,912	30.77%		0.00%	48,461	100.00%

Fuente: Elaboración de los autores con ENOE 2015, INEGI

6) Colima

En el cuadro 3.2.6. se muestra la duración de la jornada laboral para las personas ocupadas de 60 años y más, por sexo en el estado de Colima. Las mujeres presentan porcentajes del 25% en la categoría de menos de 15 horas de la jornada laboral y los hombres el 8%; para la categoría de 15 a 34 horas las mujeres participan con un 29% y los hombres con un 22%; para la categoría de 35 a 48 horas los hombres tienen un mayor porcentaje de participación que las mujeres, 39% para los primeros y 23% para las segundas y por último para la categoría de más de 48 horas es más significativo para los hombres con un 27% y un 19% para las mujeres.

Para Colima se tiene un patrón similar al de Coahuila para las mujeres sus dos principales intervalos de jornada laboral se da en 15 a 34 y de 35 a 48 horas (en ese orden de importancia). Para los hombres la jornada es completa porque va de 15 en adelante como horas de trabajo remunerado.

Cuadro 3.2.6. Duración de la jornada de trabajo de las personas de más de 60 años, por sexo. Colima.

Años	Mujeres													
	Ausentes temporales con vínculo laboral		Menos de 15 horas		De 15 a 34 horas		De 35 a 48 horas		Mas de 48 horas		No especificado		Total	
	Abs	%	Abs	%	Abs	%	Abs	%	Abs	%	Abs	%	Abs	%
2015	168	1.88%	2,237	25.01%	2,715	30.35%	2,388	26.69%	1,438	16.07%		0.00%	8,946	100.00%
2014	239	2.76%	2,167	25.05%	2,675	30.92%	2,003	23.15%	1,567	18.11%		0.00%	8,651	100.00%
2013	597	5.45%	3,037	27.75%	3,734	34.11%	2,155	19.69%	1,423	13.00%		0.00%	10,946	100.00%
2012	382	4.01%	2,209	23.18%	2,135	22.41%	2,622	27.52%	2,180	22.88%		0.00%	9,528	100.00%
2011	160	1.71%	2,866	30.64%	2,481	26.53%	2,250	24.06%	1,596	17.06%		0.00%	9,353	100.00%
2010	388	4.20%	2,135	23.08%	3,505	37.90%	1,905	20.60%	1,316	14.23%		0.00%	9,249	100.00%
2009	731	8.37%	2,030	23.24%	1,559	17.85%	2,695	30.85%	1,721	19.70%		0.00%	8,736	100.00%
2008	298	3.80%	2,477	31.59%	2,140	27.29%	1,599	20.39%	1,328	16.93%		0.00%	7,842	100.00%
2007	257	3.83%	815	12.14%	2,553	38.03%	1,145	17.06%	1,943	28.94%		0.00%	6,713	100.00%
2006	272	3.58%	2,076	27.34%	2,187	28.80%	1,464	19.28%	1,595	21.00%		0.00%	7,594	100.00%
2005	345	5.48%	1,898	30.14%	1,373	21.80%	1,250	19.85%	1,431	22.73%		0.00%	6,297	100.00%

Años	Hombres													
	Ausentes temporales con vínculo laboral		Menos de 15 horas		De 15 a 34 horas		De 35 a 48 horas		Mas de 48 horas		No especificado		Total	
	Abs	%	Abs	%	Abs	%	Abs	%	Abs	%	Abs	%	Abs	%
2015	972	5.93%	1,689	10.30%	3,500	21.34%	5,672	34.59%	4,443	27.09%	123	0.75%	16,399	100.00%
2014	581	3.63%	1,170	7.30%	3,646	22.75%	6,295	39.28%	4,234	26.42%	101	0.63%	16,027	100.00%
2013	612	3.49%	1,891	10.77%	4,708	26.82%	5,842	33.28%	4,348	24.77%	153	0.87%	17,554	100.00%
2012	929	5.56%	1,757	10.52%	2,875	17.21%	7,062	42.28%	4,039	24.18%	40	0.24%	16,702	100.00%
2011	511	2.91%	2,143	12.19%	3,494	19.87%	5,911	33.61%	5,528	31.43%		0.00%	17,587	100.00%
2010	377	2.29%	1,146	6.97%	3,114	18.94%	6,569	39.95%	5,084	30.92%	151	0.92%	16,441	100.00%
2009	880	5.48%	1,204	7.49%	3,781	23.53%	5,807	36.14%	4,398	27.37%		0.00%	16,070	100.00%
2008	1,085	6.42%	788	4.66%	3,749	22.18%	5,614	33.21%	5,668	33.53%		0.00%	16,904	100.00%
2007	331	2.09%	905	5.72%	2,946	18.63%	7,600	48.06%	3,990	25.23%	40	0.25%	15,812	100.00%
2006	291	2.04%	790	5.55%	3,322	23.34%	5,971	41.94%	3,862	27.13%		0.00%	14,236	100.00%
2005	590	4.08%	824	5.69%	3,290	22.73%	6,401	44.21%	3,372	23.29%		0.00%	14,477	100.00%

Fuente: Elaboración de los autores con ENOE 2015, INEGI

7) Chiapas

En el cuadro 3.2.7. se muestra la duración de la jornada laboral para las personas ocupadas de 60 años y más, por sexo en el estado de Chiapas. Las mujeres presentan porcentajes del 21% en la categoría de menos de 15 horas de la jornada laboral y los hombres el 4%; para la categoría de 15 a 34 horas las mujeres participan con un 31% y los hombres con un 23%; para la categoría de 35 a 48 horas los hombres tienen un mayor porcentaje de participación que las mujeres, 55% para los primeros y 22% para las segundas y por último para la categoría de más de 48 horas es más significativo para las mujeres con un 24% y un 16% para los hombres.

Para las mujeres el intervalo más importante es el de 15 a 34 horas laboradas, siguiéndole casi en igual proporción el de 35 a 48 horas y el de menos de 15 horas. Esto muestra la idea que las mujeres trabajan medio tiempo no importa la edad, no así los hombres que en este estado tiene contundencia la jornada laboral de 35 a 48 horas.

Cuadro 3.2.7. Duración de la jornada de trabajo de las personas de más de 60 años, por sexo. Chiapas.

Años	Mujeres													
	Ausentes temporales con vínculo laboral		Menos de 15 horas		De 15 a 34 horas		De 35 a 48 horas		Mas de 48 horas		No especificado		Total	
	Abs	%	Abs	%	Abs	%	Abs	%	Abs	%	Abs	%	Abs	%
2015	361	1.15%	7,490	23.78%	8,520	27.06%	8,197	26.03%	6,923	21.98%		0.00%	31,491	100.00%
2014	162	0.49%	7,827	23.59%	12,297	37.06%	7,069	21.31%	5,822	17.55%		0.00%	33,177	100.00%
2013	1,618	3.54%	7,638	16.69%	15,169	33.15%	12,663	27.67%	8,671	18.95%		0.00%	45,759	100.00%
2012		0.00%	5,290	16.92%	11,717	37.48%	8,190	26.19%	6,069	19.41%		0.00%	31,266	100.00%
2011	764	2.88%	3,349	12.60%	9,223	34.71%	7,804	29.37%	5,433	20.45%		0.00%	26,573	100.00%
2010	1,467	4.91%	5,267	17.63%	4,152	13.90%	5,820	19.48%	13,169	44.08%		0.00%	29,875	100.00%
2009	1,669	5.63%	4,494	15.15%	10,728	36.17%	6,099	20.56%	6,672	22.49%		0.00%	29,662	100.00%
2008	1,443	4.24%	6,423	18.88%	11,936	35.08%	6,255	18.38%	7,969	23.42%		0.00%	34,026	100.00%
2007	788	2.43%	7,873	24.32%	8,676	26.80%	5,993	18.51%	9,045	27.94%		0.00%	32,375	100.00%
2006	869	3.47%	6,778	27.08%	6,949	27.76%	4,274	17.07%	6,161	24.61%		0.00%	25,031	100.00%
2005	1,002	3.17%	9,239	29.25%	9,931	31.44%	5,084	16.10%	6,331	20.04%		0.00%	31,587	100.00%

Años	Hombres													
	Ausentes temporales con vínculo laboral		Menos de 15 horas		De 15 a 34 horas		De 35 a 48 horas		Mas de 48 horas		No especificado		Total	
	Abs	%	Abs	%	Abs	%	Abs	%	Abs	%	Abs	%	Abs	%
2015	2,659	1.74%	5,004	3.28%	43,140	28.24%	84,517	55.34%	17,326	11.34%	90	0.06%	152,736	100.00%
2014	1,291	0.83%	9,018	5.79%	38,745	24.89%	83,767	53.82%	22,822	14.66%		0.00%	155,643	100.00%
2013	584	0.50%	5,032	4.27%	29,200	24.78%	71,121	60.35%	11,911	10.11%		0.00%	117,848	100.00%
2012	2,464	2.06%	4,928	4.11%	32,629	27.25%	61,264	51.16%	18,476	15.43%		0.00%	119,761	100.00%
2011	1,820	1.41%	6,022	4.65%	27,141	20.97%	71,408	55.17%	23,032	17.80%		0.00%	129,423	100.00%
2010	483	0.37%	7,774	6.00%	25,050	19.34%	69,909	53.97%	26,306	20.31%		0.00%	129,522	100.00%
2009	807	0.72%	3,735	3.33%	24,441	21.78%	62,397	55.60%	20,851	18.58%		0.00%	112,231	100.00%
2008	459	0.40%	3,180	2.76%	22,412	19.43%	69,400	60.18%	19,868	17.23%		0.00%	115,319	100.00%
2007	3,042	2.90%	4,396	4.18%	22,987	21.88%	54,598	51.96%	20,054	19.09%		0.00%	105,077	100.00%
2006	2,384	2.24%	3,836	3.61%	25,157	23.67%	58,627	55.16%	16,285	15.32%		0.00%	106,289	100.00%
2005	1,438	1.46%	2,080	2.11%	23,538	23.90%	54,443	55.28%	16,995	17.25%		0.00%	98,494	100.00%

Fuente: Elaboración de los autores con ENOE 2015, INEGI

8) Chihuahua

En el cuadro 3.2.8. se muestra la duración de la jornada laboral para las personas ocupadas de 60 años y más, por sexo en el estado de Chihuahua. Las mujeres presentan porcentajes del 13% en la categoría de menos de 15 horas de la jornada laboral y los hombres el 3%; para la categoría de 15 a 34 horas las mujeres participan con un 31% y los hombres con un 19%; para la categoría de 35 a 48 horas los hombres tienen un mayor porcentaje de participación que las mujeres, 53% para los primeros y 40% para las segundas y por último para la categoría de más de 48 horas es más significativo para los hombres con un 21% y un 11% para las mujeres.

En Chihuahua se muestra un cambio con relación al intervalo de jornada laboral principal para las mujeres dando el de 35 a 48 horas como el significativo seguido con el de 15 a 34 horas. Para los hombres materialmente la jornada completa que es de 35 a 48 horas es la dominante dado que los porcentajes de participación promedio de 50.

Cuadro 3.2.8. Duración de la jornada de trabajo de las personas de más de 60 años, por sexo. Chihuahua.

Años	Mujeres													
	Ausentes temporales con vínculo laboral		Menos de 15 horas		De 15 a 34 horas		De 35 a 48 horas		Mas de 48 horas		No especificado		Total	
	Abs	%	Abs	%	Abs	%	Abs	%	Abs	%	Abs	%	Abs	%
2015	373	1.63%	6,272	27.34%	7,186	31.33%	6,832	29.78%	2,276	9.92%		0.00%	22,939	100.00%
2014	234	1.06%	4,169	18.88%	6,098	27.61%	7,929	35.90%	3,655	16.55%		0.00%	22,085	100.00%
2013		0.00%	3,334	16.24%	6,927	33.74%	9,110	44.37%	464	2.26%	695	3.39%	20,530	100.00%
2012	175	0.55%	2,818	8.81%	10,213	31.92%	14,434	45.11%	1,457	4.55%	2,900	9.06%	31,997	100.00%
2011	302	1.43%	3,001	14.17%	5,765	27.22%	9,881	46.65%	2,233	10.54%		0.00%	21,182	100.00%
2010	351	1.26%	2,982	10.69%	8,549	30.64%	9,970	35.73%	4,213	15.10%	1,839	6.59%	27,904	100.00%
2009	776	2.33%	1,771	5.32%	15,624	46.95%	10,965	32.95%	2,546	7.65%	1,599	4.80%	33,281	100.00%
2008	264	0.77%	2,492	7.24%	8,703	25.28%	16,720	48.56%	2,911	8.45%	3,341	9.70%	34,431	100.00%
2007	137	0.66%	1,252	6.00%	7,745	37.10%	7,275	34.85%	3,095	14.82%	1,373	6.58%	20,877	100.00%
2006	220	1.12%	1,803	9.14%	6,041	30.63%	9,618	48.77%	2,039	10.34%		0.00%	19,721	100.00%
2005		0.00%	3,694	24.18%	3,613	23.65%	5,596	36.63%	2,376	15.55%		0.00%	15,279	100.00%

Años	Hombres													
	Ausentes temporales con vínculo laboral		Menos de 15 horas		De 15 a 34 horas		De 35 a 48 horas		Mas de 48 horas		No especificado		Total	
	Abs	%	Abs	%	Abs	%	Abs	%	Abs	%	Abs	%	Abs	%
2015	1,553	1.78%	5,244	6.02%	17,899	20.55%	42,732	49.06%	15,242	17.50%	4,427	5.08%	87,097	100.00%
2014	666	0.95%	1,279	1.83%	14,021	20.03%	32,642	46.63%	20,858	29.80%	539	0.77%	70,005	100.00%
2013	751	1.05%	4,437	6.21%	13,540	18.94%	37,874	52.97%	14,611	20.43%	289	0.40%	71,502	100.00%
2012	1,316	1.53%	2,885	3.36%	13,677	15.93%	52,261	60.86%	15,580	18.14%	148	0.17%	85,867	100.00%
2011	511	0.70%	1,699	2.32%	15,370	20.98%	40,796	55.67%	13,169	17.97%	1,731	2.36%	73,276	100.00%
2010	873	1.08%	1,275	1.58%	14,984	18.53%	48,539	60.02%	14,950	18.49%	244	0.30%	80,865	100.00%
2009	1,528	2.00%	922	1.21%	12,686	16.64%	40,704	53.38%	16,402	21.51%	4,013	5.26%	76,255	100.00%
2008	652	0.67%	4,512	4.66%	12,731	13.14%	49,170	50.76%	22,713	23.45%	7,090	7.32%	96,868	100.00%
2007	1,093	1.28%	3,910	4.56%	18,079	21.10%	43,635	50.93%	16,508	19.27%	2,444	2.85%	85,669	100.00%
2006	1,619	2.12%	2,117	2.77%	19,620	25.67%	36,957	48.35%	14,763	19.31%	1,363	1.78%	76,439	100.00%
2005	549	0.77%	1,382	1.93%	13,035	18.19%	38,838	54.21%	16,390	22.88%	1,454	2.03%	71,648	100.00%

Fuente: Elaboración de los autores con ENOE 2015, INEGI

9) Distrito Federal

En el cuadro 3.2.9. se muestra la duración de la jornada laboral para las personas ocupadas de 60 años y más, por sexo en el Distrito Federal. Las mujeres presentan porcentajes del 17% en la categoría de menos de 15 horas de la jornada laboral y los hombres el 6%; para la categoría de 15 a 34 horas las mujeres participan con un 30% y los hombres con un 20%; para la categoría de 35 a 48 horas los hombres tienen un mayor porcentaje de participación que las mujeres, 41% para los primeros y 34% para las segundas y por último para la categoría de más de 48 horas es más significativo para los hombres con un 29% y un 15% para las mujeres.

Para el caso del Distrito Federal es importante señalar que las mujeres de 60 años y más han roto estructuras tradicionales, ya que los intervalos de mayor participación es la de 35 a 48 horas, siguiéndole la de 15 a 34 años. Para los hombres la jornada es completa porque los hombres se sitúan en jornadas de 35 horas y más.

Cuadro 3.2.9. Duración de la jornada de trabajo de las personas de más de 60 años, por sexo. Distrito Federal.

Años	Mujeres													
	Ausentes temporales con vínculo laboral		Menos de 15 horas		De 15 a 34 horas		De 35 a 48 horas		Mas de 48 horas		No especificado		Total	
	Abs	%	Abs	%	Abs	%	Abs	%	Abs	%	Abs	%	Abs	%
2015	4,211	2.40%	29,169	16.60%	57,245	32.58%	55,093	31.35%	30,006	17.08%		0.00%	175,724	100.00%
2014	6,648	4.11%	15,617	9.66%	43,421	26.87%	60,858	37.66%	31,692	19.61%	3,369	2.08%	161,605	100.00%
2013	5,889	4.17%	22,183	15.72%	29,988	21.26%	54,996	38.98%	28,019	19.86%		0.00%	141,075	100.00%
2012	5,353	3.48%	30,914	20.07%	38,548	25.03%	59,218	38.45%	19,988	12.98%		0.00%	154,021	100.00%
2011	5,196	4.14%	20,495	16.31%	40,563	32.28%	38,460	30.61%	17,118	13.62%	3,813	3.03%	125,645	100.00%
2010	3,601	2.62%	21,622	15.71%	48,347	35.13%	49,778	36.17%	14,287	10.38%		0.00%	137,635	100.00%
2009	11,509	9.97%	18,322	15.87%	35,281	30.56%	31,661	27.43%	18,672	16.17%		0.00%	115,445	100.00%
2008	3,989	3.29%	24,233	19.99%	37,241	30.73%	35,208	29.05%	19,706	16.26%	820	0.68%	121,197	100.00%
2007	5,472	5.06%	23,788	22.00%	30,823	28.50%	36,272	33.54%	11,788	10.90%		0.00%	108,143	100.00%
2006	2,960	3.12%	17,464	18.38%	32,588	34.30%	31,204	32.84%	10,793	11.36%		0.00%	95,009	100.00%
2005	2,778	2.90%	10,850	11.34%	27,870	29.12%	36,047	37.66%	18,176	18.99%		0.00%	95,721	100.00%

Años	Hombres													
	Ausentes temporales con vínculo laboral		Menos de 15 horas		De 15 a 34 horas		De 35 a 48 horas		Mas de 48 horas		No especificado		Total	
	Abs	%	Abs	%	Abs	%	Abs	%	Abs	%	Abs	%	Abs	%
2015	9,553	3.61%	22,573	8.54%	58,479	22.12%	90,435	34.20%	78,563	29.71%	4,790	1.81%	264,393	100.00%
2014	9,248	4.06%	6,175	2.71%	58,186	25.54%	86,732	38.07%	62,852	27.59%	4,633	2.03%	227,826	100.00%
2013	7,221	3.03%	17,552	7.37%	50,460	21.20%	101,318	42.57%	60,361	25.36%	1,100	0.46%	238,012	100.00%
2012	5,307	2.94%	6,703	3.71%	33,582	18.60%	71,406	39.56%	62,430	34.58%	1,085	0.60%	180,513	100.00%
2011	5,765	2.84%	6,822	3.36%	45,774	22.54%	80,693	39.73%	62,123	30.59%	1,905	0.94%	203,082	100.00%
2010	10,219	5.01%	15,301	7.50%	37,850	18.55%	78,815	38.62%	61,897	30.33%		0.00%	204,082	100.00%
2009	16,203	7.44%	10,861	4.99%	38,137	17.52%	90,999	41.80%	61,492	28.25%		0.00%	217,692	100.00%
2008	6,475	3.09%	16,277	7.76%	36,479	17.40%	94,050	44.86%	54,855	26.16%	1,528	0.73%	209,664	100.00%
2007	2,284	1.24%	16,528	9.00%	33,512	18.24%	77,892	42.40%	53,477	29.11%		0.00%	183,693	100.00%
2006	10,356	6.10%	10,116	5.96%	31,121	18.32%	67,771	39.90%	50,483	29.72%		0.00%	169,847	100.00%
2005	7,812	4.50%	8,671	4.99%	29,314	16.88%	77,499	44.64%	49,244	28.36%	1,078	0.62%	173,618	100.00%

Fuente: Elaboración de los autores con ENOE 2015, INEGI

10) Durango

En el cuadro 3.2.10. se muestra la duración de la jornada laboral para las personas ocupadas de 60 años y más, por sexo en el estado de Durango. Las mujeres presentan porcentajes del 14% en la categoría de menos de 15 horas de la jornada laboral y los hombres el 5%; para la categoría de 15 a 34 horas las mujeres participan con un 27% y los hombres con un 17%; para la categoría de 35 a 48 horas los hombres tienen un mayor porcentaje de participación que las mujeres, 49% para los primeros y 30% para las segundas y por último para la categoría de más de 48 horas es más significativo para los hombres con un 27% y un 24% para las mujeres.

Durango regresa a un modelo donde las mujeres se establecen mayoritariamente en el intervalo de 15 a 34 horas, mientras que los hombres en el siguiente intervalo, es decir, el de 35 a 48 horas, seguido con el de más de 48 horas. Esto regresa a los modelos tradicionales donde las mujeres se quedan con jornadas de medio tiempo no así los hombres que laboran jornadas completas.

Cuadro 3.2.10. Duración de la jornada de trabajo de las personas de más de 60 años, por sexo. Durango.

Años	Mujeres													
	Ausentes temporales con vínculo laboral		Menos de 15 horas		De 15 a 34 horas		De 35 a 48 horas		Mas de 48 horas		No especificado		Total	
	Abs	%	Abs	%	Abs	%	Abs	%	Abs	%	Abs	%	Abs	%
2015	1,236	7.02%	2,883	16.39%	5,307	30.16%	5,261	29.90%	2,908	16.53%		0.00%	17,595	100.00%
2014	702	4.26%	3,656	22.20%	4,529	27.51%	3,639	22.10%	3,940	23.93%		0.00%	16,466	100.00%
2013	369	2.71%	1,566	11.51%	4,168	30.63%	3,033	22.29%	4,473	32.87%		0.00%	13,609	100.00%
2012	442	3.92%	1,395	12.36%	3,221	28.54%	2,774	24.58%	3,453	30.60%		0.00%	11,285	100.00%
2011	414	4.26%	2,165	22.29%	3,286	33.83%	3,100	31.92%	682	7.02%	65	0.67%	9,712	100.00%
2010	102	1.15%	1,200	13.55%	2,744	30.98%	2,971	33.54%	1,840	20.77%		0.00%	8,857	100.00%
2009	451	5.69%	673	8.49%	2,188	27.61%	2,219	28.00%	2,394	30.21%		0.00%	7,925	100.00%
2008	202	2.16%	1,002	10.73%	1,739	18.62%	3,292	35.25%	3,105	33.24%		0.00%	9,340	100.00%
2007	345	3.04%	914	8.05%	3,810	33.56%	4,731	41.67%	1,554	13.69%		0.00%	11,354	100.00%
2006	507	5.76%	982	11.16%	1,475	16.77%	3,469	39.43%	2,365	26.88%		0.00%	8,798	100.00%
2005	346	3.76%	1,459	15.84%	2,157	23.43%	2,209	23.99%	3,037	32.98%		0.00%	9,208	100.00%

Años	Hombres													
	Ausentes temporales con vínculo laboral		Menos de 15 horas		De 15 a 34 horas		De 35 a 48 horas		Mas de 48 horas		No especificado		Total	
	Abs	%	Abs	%	Abs	%	Abs	%	Abs	%	Abs	%	Abs	%
2015	1,099	2.55%	3,356	7.78%	8,881	20.60%	18,317	42.48%	11,468	26.59%		0.00%	43,121	100.00%
2014	531	1.22%	1,666	3.83%	8,518	19.61%	24,119	55.52%	8,611	19.82%		0.00%	43,445	100.00%
2013	1,563	3.61%	2,630	6.08%	7,666	17.71%	19,069	44.06%	12,351	28.54%		0.00%	43,279	100.00%
2012	1,638	4.05%	6,409	15.85%	6,327	15.64%	19,185	47.43%	6,888	17.03%		0.00%	40,447	100.00%
2011	1,480	3.78%	1,173	2.99%	5,505	14.05%	21,923	55.94%	9,109	23.24%		0.00%	39,190	100.00%
2010	603	1.81%	1,074	3.21%	4,993	14.95%	17,715	53.03%	9,021	27.00%		0.00%	33,406	100.00%
2009	670	2.04%	741	2.26%	5,325	16.25%	15,042	45.90%	10,921	33.33%	69	0.21%	32,768	100.00%
2008	517	1.35%	1,748	4.57%	5,510	14.40%	21,641	56.55%	8,852	23.13%		0.00%	38,268	100.00%
2007	1,201	3.19%	841	2.24%	6,387	16.99%	18,179	48.36%	10,920	29.05%	66	0.18%	37,594	100.00%
2006	1,746	4.03%	1,146	2.64%	9,030	20.82%	19,178	44.22%	12,268	28.29%		0.00%	43,368	100.00%
2005	542	1.52%	735	2.05%	4,972	13.90%	15,486	43.29%	14,035	39.24%		0.00%	35,770	100.00%

Fuente: Elaboración de los autores con ENOE 2015, INEGI

11) Guanajuato

En el cuadro 3.2.11. se muestra la duración de la jornada laboral para las personas ocupadas de 60 años y más, por sexo en el estado de Guanajuato. Las mujeres presentan porcentajes del 21% en la categoría de menos de 15 horas de la jornada laboral y los hombres el 10%; para la categoría de 15 a 34 horas las mujeres participan con un 28% y los hombres con un 21%; para la categoría de 35 a 48 horas los hombres tienen un mayor porcentaje de participación que las mujeres, 32% para los primeros y 27% para las segundas y por último para la categoría de más de 48 horas es más significativo para los hombres con un 33% y un 20% para las mujeres.

El patrón en este estado es tradicional las mujeres en una jornada laboral menor a 15 años y los hombres en la de mayor de 48 horas. Esta muestra que los adultos mayores conservan los dictámenes de género que impone la sociedad.

Cuadro 3.2.11. Duración de la jornada de trabajo de las personas de más de 60 años, por sexo. Guanajuato.

Años	Mujeres													
	Ausentes temporales con vínculo laboral		Menos de 15 horas		De 15 a 34 horas		De 35 a 48 horas		Mas de 48 horas		No especificado		Total	
	Abs	%	Abs	%	Abs	%	Abs	%	Abs	%	Abs	%	Abs	%
2015	1,639	2.50%	18,736	28.55%	17,301	26.36%	16,984	25.88%	10,851	16.53%	115	0.18%	65,626	100.00%
2014	1,554	2.53%	16,359	26.67%	16,468	26.85%	16,535	26.96%	10,416	16.98%		0.00%	61,332	100.00%
2013	980	1.64%	7,607	12.71%	18,993	31.72%	20,752	34.66%	10,307	17.22%	1,231	2.06%	59,870	100.00%
2012	2,068	3.11%	17,646	26.54%	17,617	26.50%	15,811	23.78%	13,194	19.84%	150	0.23%	66,486	100.00%
2011	109	0.21%	11,776	23.19%	13,987	27.54%	17,553	34.56%	7,180	14.14%	186	0.37%	50,791	100.00%
2010	1,420	2.13%	16,942	25.37%	21,994	32.94%	14,029	21.01%	11,207	16.78%	1,176	1.76%	66,768	100.00%
2009	1,937	4.73%	9,670	23.62%	11,506	28.11%	9,699	23.69%	7,882	19.25%	241	0.59%	40,935	100.00%
2008	1,732	3.51%	9,507	19.28%	12,542	25.44%	11,598	23.52%	12,059	24.46%	1,872	3.80%	49,310	100.00%
2007	1,759	4.28%	5,263	12.82%	13,384	32.60%	13,559	33.03%	6,900	16.81%	187	0.46%	41,052	100.00%
2006	1,659	4.39%	4,639	12.28%	9,433	24.98%	9,761	25.85%	12,271	32.49%		0.00%	37,763	100.00%
2005	818	2.13%	7,738	20.19%	8,213	21.42%	10,861	28.33%	10,705	27.92%		0.00%	38,335	100.00%

Años	Hombres													
	Ausentes temporales con vínculo laboral		Menos de 15 horas		De 15 a 34 horas		De 35 a 48 horas		Mas de 48 horas		No especificado		Total	
	Abs	%	Abs	%	Abs	%	Abs	%	Abs	%	Abs	%	Abs	%
2015	3,230	2.19%	13,858	9.39%	28,757	19.48%	45,575	30.87%	56,232	38.08%		0.00%	147,652	100.00%
2014	4,785	3.33%	19,640	13.67%	23,203	16.15%	47,432	33.01%	48,647	33.85%		0.00%	143,707	100.00%
2013	3,324	2.35%	15,687	11.08%	31,682	22.37%	38,940	27.49%	51,882	36.63%	128	0.09%	141,643	100.00%
2012	5,463	4.20%	15,378	11.82%	23,608	18.14%	34,930	26.84%	48,405	37.20%	2,336	1.80%	130,120	100.00%
2011	3,905	3.42%	12,947	11.34%	25,476	22.31%	41,275	36.14%	30,153	26.40%	456	0.40%	114,212	100.00%
2010	4,663	4.24%	12,434	11.29%	31,453	28.57%	29,815	27.08%	30,086	27.33%	1,651	1.50%	110,102	100.00%
2009	4,569	4.18%	13,569	12.40%	28,128	25.71%	25,045	22.89%	36,836	33.67%	1,246	1.14%	109,393	100.00%
2008	3,581	3.32%	5,030	4.67%	23,306	21.62%	41,675	38.66%	31,162	28.91%	3,044	2.82%	107,798	100.00%
2007	5,634	4.64%	8,279	6.82%	28,763	23.70%	41,301	34.03%	37,297	30.73%	91	0.07%	121,365	100.00%
2006	4,185	3.35%	6,101	4.88%	26,958	21.58%	50,088	40.09%	35,313	28.27%	2,288	1.83%	124,933	100.00%
2005	3,269	3.09%	9,580	9.05%	17,385	16.43%	32,250	30.48%	43,324	40.95%		0.00%	105,808	100.00%

Fuente: Elaboración de los autores con ENOE 2015, INEGI

12) Guerrero

En el cuadro 3.2.12. se muestra la duración de la jornada laboral para las personas ocupadas de 60 años y más, por sexo en el estado de Guerrero. Las mujeres presentan porcentajes del 15% en la categoría de menos de 15 horas de la jornada laboral y los hombres el 5%; para la categoría de 15 a 34 horas las mujeres participan con un 30% y los hombres con un 17%; para la categoría de 35 a 48 horas los hombres tienen un mayor porcentaje de participación que las mujeres, 46% para los primeros y 27% para las segundas y por último para la categoría de más de 48 horas es más significativo para los hombres con un 29% y un 25% para las mujeres.

Las mujeres mayoritariamente realizan mayoritariamente jornadas de 15 a 34 años, mientras que los hombres se sitúan en la jornada de 35 a 48 horas. El segundo intervalo más importante es para los hombres el de más de 48 horas y para las mujeres es de 35 a 48 horas. Es interesante mostrar que estados como Guerrero dan una tendencia a una incorporación mayor de las mujeres a una jornada completa.

Cuadro 3.2.12. Duración de la jornada de trabajo de las personas de más de 60 años, por sexo. Guerrero.

Años	Mujeres													
	Ausentes temporales con vínculo laboral		Menos de 15 horas		De 15 a 34 horas		De 35 a 48 horas		Mas de 48 horas		No especificado		Total	
	Abs	%	Abs	%	Abs	%	Abs	%	Abs	%	Abs	%	Abs	%
2015	89	0.18%	4,849	9.97%	14,591	30.00%	16,616	34.17%	12,486	25.67%		0.00%	48,631	100.00%
2014	533	1.08%	6,048	12.30%	23,011	46.81%	11,333	23.05%	8,234	16.75%		0.00%	49,159	100.00%
2013	1,051	1.91%	9,605	17.41%	17,066	30.94%	14,756	26.75%	12,682	22.99%		0.00%	55,160	100.00%
2012	874	1.45%	9,744	16.13%	17,137	28.37%	16,851	27.90%	15,789	26.14%		0.00%	60,395	100.00%
2011	1,253	2.21%	9,409	16.58%	17,940	31.61%	11,778	20.75%	16,379	28.86%		0.00%	56,759	100.00%
2010	1,242	1.88%	5,965	9.03%	22,560	34.16%	21,548	32.63%	14,720	22.29%		0.00%	66,035	100.00%
2009	2,631	4.38%	10,315	17.17%	14,831	24.68%	14,355	23.89%	17,957	29.88%		0.00%	60,089	100.00%
2008	804	1.84%	7,516	17.19%	11,602	26.53%	14,143	32.34%	9,663	22.10%		0.00%	43,728	100.00%
2007	2,239	5.15%	6,722	15.46%	11,794	27.12%	11,253	25.88%	10,701	24.61%	772	1.78%	43,481	100.00%
2006	3,474	7.15%	8,793	18.11%	12,302	25.33%	9,149	18.84%	14,846	30.57%		0.00%	48,564	100.00%
2005	1,112	2.44%	5,556	12.20%	11,334	24.88%	15,536	34.11%	12,012	26.37%		0.00%	45,550	100.00%

Años	Hombres													
	Ausentes temporales con vínculo laboral		Menos de 15 horas		De 15 a 34 horas		De 35 a 48 horas		Mas de 48 horas		No especificado		Total	
	Abs	%	Abs	%	Abs	%	Abs	%	Abs	%	Abs	%	Abs	%
2015	1,511	1.44%	1,933	1.84%	14,171	13.49%	48,569	46.23%	38,875	37.00%		0.00%	105,059	100.00%
2014	525	0.59%	3,658	4.12%	13,854	15.62%	48,784	55.00%	21,878	24.67%		0.00%	88,699	100.00%
2013	1,503	1.68%	3,439	3.85%	19,533	21.85%	40,293	45.06%	24,648	27.57%		0.00%	89,416	100.00%
2012	3,273	2.98%	6,320	5.76%	19,617	17.87%	48,282	43.97%	32,312	29.43%		0.00%	109,804	100.00%
2011	1,289	1.33%	7,038	7.26%	16,787	17.31%	47,295	48.78%	24,545	25.32%		0.00%	96,954	100.00%
2010	813	0.81%	6,025	6.01%	16,968	16.93%	51,613	51.51%	24,319	24.27%	460	0.46%	100,198	100.00%
2009	3,780	4.02%	3,326	3.53%	16,006	17.00%	45,313	48.13%	25,721	27.32%		0.00%	94,146	100.00%
2008	2,957	3.22%	3,112	3.39%	15,763	17.15%	41,943	45.64%	28,123	30.60%		0.00%	91,898	100.00%
2007	5,041	6.03%	6,717	8.03%	11,855	14.17%	33,001	39.45%	27,034	32.32%		0.00%	83,648	100.00%
2006	2,627	2.89%	8,677	9.54%	22,464	24.71%	31,834	35.01%	25,326	27.85%		0.00%	90,928	100.00%
2005	3,233	4.14%	3,688	4.72%	10,238	13.11%	38,992	49.92%	21,963	28.12%		0.00%	78,114	100.00%

Fuente: Elaboración de los autores con ENOE 2015, INEGI

13) Hidalgo

En el cuadro 3.2.13. se muestra la duración de la jornada laboral para las personas ocupadas de 60 años y más, por sexo en el estado de Hidalgo. Las mujeres presentan porcentajes del 21% en la categoría de menos de 15 horas de la jornada laboral y los hombres el 7%; para la categoría de 15 a 34 horas las mujeres participan con un 37% y los hombres con un 30%; para la categoría de 35 a 48 horas los hombres tienen un mayor porcentaje de participación que las mujeres, 37% para los primeros y 22% para las segundas y por último para la categoría de más de 48 horas es más significativo para los hombres con un 22% y un 19% para las mujeres.

Hidalgo muestra un patrón tradicional es contundente que las mujeres se sitúan en una jornada entre 15 a 34 años, siguiéndole en orden la jornada de menos de 15 años. Para los hombres se establece una relación de jornada completa de 35 a 48 horas. Es importante distinguir que no se establece una jornada para los hombres mayor de 48 horas, sino que la de 15 a 34 se vuelve la segunda más importante.

Cuadro 3.2.13. Duración de la jornada de trabajo de las personas de más de 60 años, por sexo. Hidalgo.

Años	Mujeres													
	Ausentes temporales con vínculo laboral		Menos de 15 horas		De 15 a 34 horas		De 35 a 48 horas		Mas de 48 horas		No especificado		Total	
	Abs	%	Abs	%	Abs	%	Abs	%	Abs	%	Abs	%	Abs	%
2015	711	1.98%	8,491	23.67%	14,905	41.55%	6,816	19.00%	4,948	13.79%		0.00%	35,871	100.00%
2014	1,402	4.17%	6,999	20.80%	11,838	35.19%	8,370	24.88%	5,034	14.96%		0.00%	33,643	100.00%
2013	679	2.20%	3,220	10.46%	13,355	43.37%	7,076	22.98%	6,465	20.99%		0.00%	30,795	100.00%
2012	768	2.35%	3,712	11.37%	13,365	40.93%	9,755	29.87%	5,056	15.48%		0.00%	32,656	100.00%
2011	88	0.29%	7,889	26.12%	10,352	34.27%	6,135	20.31%	5,739	19.00%		0.00%	30,203	100.00%
2010	283	1.10%	6,962	27.15%	8,243	32.14%	5,269	20.55%	4,887	19.06%		0.00%	25,644	100.00%
2009	205	0.75%	6,412	23.55%	11,335	41.63%	5,721	21.01%	3,556	13.06%		0.00%	27,229	100.00%
2008	987	3.46%	3,601	12.64%	12,108	42.49%	6,415	22.51%	5,388	18.91%		0.00%	28,499	100.00%
2007	122	0.56%	4,781	22.03%	5,863	27.02%	4,432	20.42%	6,504	29.97%		0.00%	21,702	100.00%
2006	166	0.61%	6,535	24.00%	9,197	33.78%	7,123	26.16%	4,209	15.46%		0.00%	27,230	100.00%
2005	578	2.19%	6,439	24.36%	9,161	34.66%	3,982	15.06%	6,274	23.73%		0.00%	26,434	100.00%

Años	Hombres													
	Ausentes temporales con vínculo laboral		Menos de 15 horas		De 15 a 34 horas		De 35 a 48 horas		Mas de 48 horas		No especificado		Total	
	Abs	%	Abs	%	Abs	%	Abs	%	Abs	%	Abs	%	Abs	%
2015	3,817	4.11%	5,324	5.74%	29,740	32.05%	33,917	36.55%	20,002	21.55%		0.00%	92,800	100.00%
2014	1,256	1.43%	4,413	5.04%	26,491	30.24%	42,451	48.45%	13,006	14.84%		0.00%	87,617	100.00%
2013	2,772	3.96%	1,419	2.03%	19,135	27.34%	31,363	44.81%	15,295	21.85%		0.00%	69,984	100.00%
2012	3,300	4.02%	6,363	7.75%	29,516	35.96%	26,582	32.38%	16,323	19.89%		0.00%	82,084	100.00%
2011	1,715	2.23%	7,359	9.58%	21,121	27.49%	28,517	37.12%	18,110	23.57%		0.00%	76,822	100.00%
2010	1,388	1.60%	7,432	8.55%	29,911	34.39%	29,912	34.40%	18,322	21.07%		0.00%	86,965	100.00%
2009	2,035	2.51%	2,456	3.03%	29,395	36.29%	32,087	39.61%	15,037	18.56%		0.00%	81,010	100.00%
2008	2,832	4.12%	5,433	7.91%	15,484	22.55%	25,802	37.58%	19,116	27.84%		0.00%	68,667	100.00%
2007	1,849	2.61%	4,602	6.50%	19,721	27.84%	26,978	38.09%	17,679	24.96%		0.00%	70,829	100.00%
2006	3,407	5.37%	4,636	7.30%	18,116	28.53%	21,221	33.42%	16,110	25.37%		0.00%	63,490	100.00%
2005	3,844	5.62%	10,145	14.82%	20,626	30.13%	17,847	26.07%	15,987	23.36%		0.00%	68,449	100.00%

Fuente: Elaboración de los autores con ENOE 2015, INEGI

14) Jalisco

En el cuadro 3.2.14. se muestra la duración de la jornada laboral para las personas ocupadas de 60 años y más, por sexo en el estado de Jalisco. Las mujeres presentan porcentajes del 20% en la categoría de menos de 15 horas de la jornada laboral y los hombres el 8%; para la categoría de 15 a 34 horas las mujeres participan con un 32% y los hombres con un 25%; para la categoría de 35 a 48 horas los hombres tienen un mayor porcentaje de participación que las mujeres, 40% para los primeros y 29% para las segundas y por último para la categoría de más de 48 horas es más significativo para los hombres con un 23% y un 16% para las mujeres.

Jalisco al igual que el Distrito Federal rompe los patrones tradicionales donde las mujeres trabajan medio tiempo, en la consideración que ayudan en el hogar. Las tablas muestran que el intervalo más importante de jornada laboral es el de 35 a 48 horas, siguiéndole el de 15 a 34 horas.

Cuadro 3.2.14. Duración de la jornada de trabajo de las personas de más de 60 años, por sexo. Jalisco.

Años	Mujeres													
	Ausentes temporales con vínculo laboral		Menos de 15 horas		De 15 a 34 horas		De 35 a 48 horas		Mas de 48 horas		No especificado		Total	
	Abs	%	Abs	%	Abs	%	Abs	%	Abs	%	Abs	%	Abs	%
2015	1,850	2.15%	16,168	18.76%	22,511	26.11%	30,145	34.97%	15,114	17.53%	417	0.48%	86,205	100.00%
2014	2,056	2.29%	14,642	16.33%	26,551	29.61%	33,379	37.22%	13,054	14.56%		0.00%	89,682	100.00%
2013	2,970	3.25%	18,519	20.27%	28,086	30.74%	29,218	31.98%	12,573	13.76%		0.00%	91,366	100.00%
2012	4,671	4.84%	16,364	16.97%	31,445	32.62%	28,287	29.34%	15,168	15.73%	477	0.49%	96,412	100.00%
2011	1,640	2.08%	12,985	16.45%	25,000	31.68%	24,709	31.31%	13,922	17.64%	667	0.85%	78,923	100.00%
2010	2,119	2.86%	15,776	21.33%	22,692	30.68%	20,593	27.84%	12,789	17.29%		0.00%	73,969	100.00%
2009	2,790	4.11%	13,923	20.50%	25,298	37.25%	17,040	25.09%	8,409	12.38%	447	0.66%	67,907	100.00%
2008	3,832	5.54%	13,146	19.02%	23,365	33.81%	15,379	22.25%	13,392	19.38%		0.00%	69,114	100.00%
2007	2,250	3.98%	13,104	23.18%	20,819	36.82%	13,571	24.00%	6,524	11.54%	275	0.49%	56,543	100.00%
2006	2,254	3.58%	12,342	19.58%	17,622	27.96%	19,407	30.79%	11,405	18.09%		0.00%	63,030	100.00%
2005	957	1.45%	17,337	26.20%	19,739	29.83%	15,113	22.84%	13,024	19.68%		0.00%	66,170	100.00%

Años	Hombres													
	Ausentes temporales con vínculo laboral		Menos de 15 horas		De 15 a 34 horas		De 35 a 48 horas		Mas de 48 horas		No especificado		Total	
	Abs	%	Abs	%	Abs	%	Abs	%	Abs	%	Abs	%	Abs	%
2015	2,711	1.44%	13,843	7.35%	47,414	25.17%	81,974	43.51%	38,215	20.28%	4,237	2.25%	188,394	100.00%
2014	2,768	1.68%	9,163	5.56%	40,693	24.71%	68,144	41.37%	41,791	25.37%	2,156	1.31%	164,715	100.00%
2013	2,662	1.48%	21,181	11.77%	44,089	24.49%	72,389	40.22%	36,574	20.32%	3,102	1.72%	179,997	100.00%
2012	2,374	1.32%	19,762	10.96%	44,808	24.85%	66,849	37.07%	43,810	24.29%	2,740	1.52%	180,343	100.00%
2011	5,237	3.37%	8,542	5.49%	42,495	27.32%	66,131	42.51%	32,121	20.65%	1,042	0.67%	155,568	100.00%
2010	8,341	4.88%	10,581	6.19%	36,874	21.56%	69,110	40.42%	44,763	26.18%	1,326	0.78%	170,995	100.00%
2009	8,398	4.94%	15,779	9.28%	47,584	27.97%	64,632	37.99%	33,052	19.43%	669	0.39%	170,114	100.00%
2008	4,016	2.70%	15,792	10.61%	31,650	21.27%	60,846	40.88%	35,938	24.15%	593	0.40%	148,835	100.00%
2007	6,290	4.06%	11,856	7.65%	40,999	26.44%	57,847	37.30%	36,294	23.40%	1,787	1.15%	155,073	100.00%
2006	4,508	2.96%	11,478	7.55%	38,373	25.23%	62,369	41.01%	35,338	23.24%		0.00%	152,066	100.00%
2005	3,552	2.20%	10,375	6.44%	44,425	27.56%	57,772	35.85%	44,709	27.74%	332	0.21%	161,165	100.00%

Fuente: Elaboración de los autores con ENOE 2015, INEGI

15) México

En el cuadro 3.2.15. se muestra la duración de la jornada laboral para las personas ocupadas de 60 años y más, por sexo en el estado de México. Las mujeres presentan porcentajes del 16% en la categoría de menos de 15 horas de la jornada laboral y los hombres el 6%; para la categoría de 15 a 34 horas las mujeres participan con un 32% y los hombres con un 20%; para la categoría de 35 a 48 horas los hombres tienen un mayor porcentaje de participación que las mujeres, 39% para los primeros y 28% para las segundas y por último para la categoría de más de 48 horas es más significativo para los hombres con un 31% y un 21% para las mujeres.

El estado de México no se incorpora al comportamiento del Distrito Federal y de Jalisco, ya que las mujeres se sitúan entre la jornada de 15 a 34 horas y los hombres de 35 a 48 horas. La participación femenina es por lo tanto de medio tiempo, ya que el segundo intervalo es el de menos de 15 años y para los hombres se queda el de más de 48 horas de trabajo.

Cuadro 3.2.15. Duración de la jornada de trabajo de las personas de más de 60 años, por sexo. México.

Años	Mujeres													
	Ausentes temporales con vínculo laboral		Menos de 15 horas		De 15 a 34 horas		De 35 a 48 horas		Mas de 48 horas		No especificado		Total	
	Abs	%	Abs	%	Abs	%	Abs	%	Abs	%	Abs	%	Abs	%
2015	1,810	0.99%	25,426	13.85%	68,551	37.33%	53,587	29.18%	34,262	18.66%		0.00%	183,636	100.00%
2014	4,725	2.73%	26,526	15.34%	54,278	31.38%	56,633	32.75%	30,782	17.80%		0.00%	172,944	100.00%
2013	133	0.08%	35,236	21.01%	48,657	29.02%	39,949	23.82%	41,827	24.94%	1,893	1.13%	167,695	100.00%
2012	1,349	0.82%	23,002	14.05%	47,933	29.28%	39,569	24.17%	48,377	29.55%	3,470	2.12%	163,700	100.00%
2011	1,026	0.73%	12,529	8.90%	49,107	34.89%	44,972	31.96%	33,097	23.52%		0.00%	140,731	100.00%
2010	1,016	0.77%	30,371	22.94%	48,320	36.50%	36,862	27.85%	15,800	11.94%		0.00%	132,369	100.00%
2009	4,158	3.93%	22,155	20.95%	27,732	26.22%	26,872	25.40%	24,469	23.13%	389	0.37%	105,775	100.00%
2008	4,873	4.68%	12,241	11.77%	30,051	28.88%	37,306	35.86%	19,566	18.81%		0.00%	104,037	100.00%
2007	4,664	4.70%	19,002	19.14%	34,402	34.65%	19,513	19.65%	21,697	21.85%		0.00%	99,278	100.00%
2006	2,857	2.39%	19,096	15.99%	41,369	34.65%	30,406	25.46%	25,679	21.51%		0.00%	119,407	100.00%
2005	3,383	3.94%	13,269	15.46%	28,597	33.33%	27,351	31.87%	13,210	15.39%		0.00%	85,810	100.00%

Años	Hombres													
	Ausentes temporales con vínculo laboral		Menos de 15 horas		De 15 a 34 horas		De 35 a 48 horas		Mas de 48 horas		No especificado		Total	
	Abs	%	Abs	%	Abs	%	Abs	%	Abs	%	Abs	%	Abs	%
2015	5,310	1.42%	20,347	5.43%	83,207	22.19%	156,080	41.62%	108,274	28.87%	1,817	0.48%	375,035	100.00%
2014	8,225	2.41%	25,677	7.52%	60,892	17.83%	154,479	45.23%	92,298	27.02%		0.00%	341,571	100.00%
2013	9,132	2.65%	16,593	4.82%	83,803	24.36%	109,664	31.87%	124,853	36.29%		0.00%	344,045	100.00%
2012	9,100	2.71%	12,065	3.60%	74,758	22.30%	142,665	42.56%	94,754	28.27%	1,867	0.56%	335,209	100.00%
2011	6,453	1.98%	18,489	5.67%	53,781	16.48%	108,718	33.32%	138,816	42.55%		0.00%	326,257	100.00%
2010	8,433	2.82%	17,274	5.78%	55,199	18.46%	130,521	43.66%	87,534	29.28%		0.00%	298,961	100.00%
2009	9,405	3.39%	15,878	5.72%	71,812	25.88%	101,876	36.71%	78,513	28.29%		0.00%	277,484	100.00%
2008	6,919	2.57%	14,727	5.46%	42,504	15.77%	110,576	41.02%	94,836	35.18%		0.00%	269,562	100.00%
2007	10,083	4.64%	20,035	9.22%	55,353	25.47%	74,516	34.29%	56,095	25.81%	1,259	0.58%	217,341	100.00%
2006	5,432	2.19%	21,210	8.57%	45,498	18.37%	93,943	37.94%	81,536	32.93%		0.00%	247,619	100.00%
2005	6,902	2.61%	15,242	5.76%	48,359	18.26%	115,576	43.64%	78,745	29.73%		0.00%	264,824	100.00%

Fuente: Elaboración de los autores con ENOE 2015, INEGI

16) Michoacán

En el cuadro 3.2.16. se muestra la duración de la jornada laboral para las personas ocupadas de 60 años y más, por sexo en el estado de Michoacán. Las mujeres presentan porcentajes del 19% en la categoría de menos de 15 horas de la jornada laboral y los hombres el 7%; para la categoría de 15 a 34 horas las mujeres participan con un 33% y los hombres con un 28%; para la categoría de 35 a 48 horas los hombres tienen un mayor porcentaje de participación que las mujeres, 41% para los primeros y 27% para las segundas y por último para la categoría de más de 48 horas es más significativo para los hombres con un 22% y un 19% para las mujeres.

En este estado se tiene que el intervalo de jornada laboral de mayor participación fue igual para hombres y mujeres, siendo éste el de 35 a 48 horas, esto señala que las mujeres tienden a una jornada completa, aunque el segundo intervalo de importancia es el de 48 horas y más para los hombres y el de las mujeres es el de 15 a 34 horas.

Cuadro 3.2.16. Duración de la jornada de trabajo de las personas de más de 60 años, por sexo. Michoacán.

Años	Mujeres													
	Ausentes temporales con vínculo laboral		Menos de 15 horas		De 15 a 34 horas		De 35 a 48 horas		Mas de 48 horas		No especificado		Total	
	Abs	%	Abs	%	Abs	%	Abs	%	Abs	%	Abs	%	Abs	%
2015	810	1.10%	8,405	11.42%	17,550	23.85%	26,387	35.86%	20,439	27.77%		0.00%	73,591	100.00%
2014	2,718	4.11%	9,842	14.89%	22,232	33.64%	19,728	29.85%	11,561	17.50%		0.00%	66,081	100.00%
2013	893	1.64%	12,598	23.11%	16,713	30.66%	16,916	31.03%	7,395	13.57%		0.00%	54,515	100.00%
2012	347	0.62%	13,307	23.77%	18,838	33.65%	13,959	24.94%	9,529	17.02%		0.00%	55,980	100.00%
2011	158	0.34%	8,592	18.48%	12,838	27.61%	12,124	26.07%	12,794	27.51%		0.00%	46,506	100.00%
2010	1,683	2.90%	10,985	18.93%	18,436	31.76%	18,070	31.13%	8,868	15.28%		0.00%	58,042	100.00%
2009	1,759	4.12%	6,545	15.32%	15,420	36.10%	12,821	30.01%	6,172	14.45%		0.00%	42,717	100.00%
2008	484	0.96%	6,926	13.76%	22,033	43.78%	9,481	18.84%	11,397	22.65%		0.00%	50,321	100.00%
2007	2,305	4.83%	10,949	22.94%	14,194	29.74%	10,833	22.70%	9,449	19.80%		0.00%	47,730	100.00%
2006	89	0.18%	8,979	17.69%	20,715	40.80%	13,722	27.03%	7,265	14.31%		0.00%	50,770	100.00%
2005	2,891	5.75%	12,116	24.08%	13,367	26.57%	10,621	21.11%	11,312	22.49%		0.00%	50,307	100.00%

Años	Hombres													
	Ausentes temporales con vínculo laboral		Menos de 15 horas		De 15 a 34 horas		De 35 a 48 horas		Mas de 48 horas		No especificado		Total	
	Abs	%	Abs	%	Abs	%	Abs	%	Abs	%	Abs	%	Abs	%
2015	4,459	2.97%	10,006	6.66%	41,220	27.46%	57,795	38.50%	36,650	24.41%		0.00%	150,130	100.00%
2014	4,178	3.12%	9,905	7.41%	40,563	30.33%	49,146	36.75%	29,943	22.39%		0.00%	133,735	100.00%
2013	937	0.89%	10,602	10.12%	24,008	22.91%	47,606	45.43%	21,627	20.64%		0.00%	104,780	100.00%
2012	2,916	2.35%	7,637	6.16%	41,478	33.44%	43,870	35.37%	28,142	22.69%		0.00%	124,043	100.00%
2011	4,146	3.01%	13,268	9.63%	43,624	31.66%	47,867	34.74%	28,901	20.97%		0.00%	137,806	100.00%
2010	3,176	2.53%	9,655	7.70%	36,322	28.98%	45,140	36.01%	31,048	24.77%		0.00%	125,341	100.00%
2009	913	0.93%	5,822	5.92%	23,423	23.82%	49,421	50.26%	18,757	19.07%		0.00%	98,336	100.00%
2008	653	0.67%	7,211	7.37%	28,103	28.72%	38,799	39.65%	23,079	23.59%		0.00%	97,845	100.00%
2007	4,053	3.96%	5,918	5.78%	29,543	28.83%	49,101	47.91%	13,791	13.46%	70	0.07%	102,476	100.00%
2006	1,671	1.58%	4,313	4.07%	29,969	28.31%	41,009	38.74%	28,890	27.29%		0.00%	105,852	100.00%
2005	3,791	3.81%	5,618	5.65%	24,769	24.89%	42,187	42.39%	23,149	23.26%		0.00%	99,514	100.00%

Fuente: Elaboración de los autores con ENOE 2015, INEGI

17) Morelos

En el cuadro 3.2.17. se muestra la duración de la jornada laboral para las personas ocupadas de 60 años y más, por sexo en el estado de Morelos. Las mujeres presentan porcentajes del 16% en la categoría de menos de 15 horas de la jornada laboral y los hombres el 6%; para la categoría de 15 a 34 horas las mujeres participan con un 31% y los hombres con un 20%; para la categoría de 35 a 48 horas los hombres tienen un mayor porcentaje de participación que las mujeres, 43% para los primeros y 29% para las segundas y por último para la categoría de más de 48 horas es más significativo para los hombres con un 29% y un 23% para las mujeres.

El comportamiento del estado de Morelos es muy parecido al de Michoacán, es decir, las mujeres y hombres están colocados mayoritariamente en los intervalos de 15 a 34 y el de 35 a 48 horas, sólo que de manera inversa, es decir, las mujeres mayoritariamente están en el primero y los hombres en el segundo.

Cuadro 3.2.17. Duración de la jornada de trabajo de las personas de más de 60 años, por sexo. Morelos.

Años	Mujeres													
	Ausentes temporales con vínculo laboral		Menos de 15 horas		De 15 a 34 horas		De 35 a 48 horas		Mas de 48 horas		No especificado		Total	
	Abs	%	Abs	%	Abs	%	Abs	%	Abs	%	Abs	%	Abs	%
2015	259	0.92%	4,370	15.45%	7,782	27.52%	10,331	36.53%	5,539	19.59%		0.00%	28,281	100.00%
2014	121	0.55%	3,504	15.83%	7,987	36.08%	6,412	28.97%	4,111	18.57%		0.00%	22,135	100.00%
2013	368	1.32%	6,439	23.18%	6,949	25.02%	6,819	24.55%	7,201	25.93%		0.00%	27,776	100.00%
2012	930	3.61%	4,230	16.44%	7,897	30.69%	6,723	26.13%	5,952	23.13%		0.00%	25,732	100.00%
2011	738	2.87%	2,471	9.60%	8,083	31.41%	7,211	28.02%	7,232	28.10%		0.00%	25,735	100.00%
2010	786	2.36%	5,857	17.61%	8,595	25.84%	10,918	32.83%	7,105	21.36%		0.00%	33,261	100.00%
2009	442	1.49%	4,633	15.63%	8,780	29.63%	8,522	28.75%	7,260	24.50%		0.00%	29,637	100.00%
2008	667	2.66%	3,316	13.24%	7,897	31.53%	6,269	25.03%	6,900	27.55%		0.00%	25,049	100.00%
2007	585	2.38%	4,232	17.21%	7,854	31.94%	6,303	25.63%	5,619	22.85%		0.00%	24,593	100.00%
2006	1,141	4.88%	3,137	13.42%	8,202	35.09%	5,765	24.66%	5,129	21.94%		0.00%	23,374	100.00%
2005		0.00%	2,759	13.63%	7,272	35.94%	6,701	33.12%	3,503	17.31%		0.00%	20,235	100.00%

Años	Hombres													
	Ausentes temporales con vínculo laboral		Menos de 15 horas		De 15 a 34 horas		De 35 a 48 horas		Mas de 48 horas		No especificado		Total	
	Abs	%	Abs	%	Abs	%	Abs	%	Abs	%	Abs	%	Abs	%
2015	609	1.49%	2,566	6.28%	10,106	24.73%	16,382	40.09%	11,199	27.41%		0.00%	40,862	100.00%
2014	515	1.09%	3,013	6.38%	11,286	23.90%	20,066	42.49%	12,244	25.93%	98	0.21%	47,222	100.00%
2013	261	0.58%	3,297	7.36%	10,534	23.50%	18,883	42.13%	11,842	26.42%		0.00%	44,817	100.00%
2012	541	1.14%	2,386	5.04%	9,544	20.15%	21,495	45.38%	13,396	28.28%		0.00%	47,362	100.00%
2011	1,708	4.01%	2,585	6.07%	7,734	18.16%	20,129	47.26%	10,433	24.50%		0.00%	42,589	100.00%
2010	513	1.09%	2,718	5.76%	12,091	25.64%	19,540	41.43%	12,298	26.08%		0.00%	47,160	100.00%
2009	2,056	4.63%	3,096	6.97%	9,603	21.62%	16,694	37.59%	12,960	29.18%		0.00%	44,409	100.00%
2008	1,447	3.28%	1,769	4.01%	6,067	13.76%	20,626	46.79%	14,176	32.16%		0.00%	44,085	100.00%
2007	1,386	3.11%	2,869	6.43%	7,643	17.12%	17,864	40.02%	14,874	33.32%		0.00%	44,636	100.00%
2006	867	1.98%	1,919	4.39%	8,204	18.77%	17,278	39.52%	15,450	35.34%		0.00%	43,718	100.00%
2005	1,604	3.89%	1,407	3.41%	6,495	15.75%	19,841	48.11%	11,895	28.84%		0.00%	41,242	100.00%

Fuente: Elaboración de los autores con ENOE 2015, INEGI

18) Nayarit

En el cuadro 3.2.18. se muestra la duración de la jornada laboral para las personas ocupadas de 60 años y más, por sexo en el estado de Nayarit. Las mujeres presentan porcentajes del 23% en la categoría de menos de 15 horas de la jornada laboral y los hombres el 10%; para la categoría de 15 a 34 horas las mujeres participan con un 30% y los hombres con un 24%; para la categoría de 35 a 48 horas los hombres tienen un mayor porcentaje de participación que las mujeres, 37% para los primeros y 23% para las segundas y por último para la categoría de más de 48 horas es más significativo para los hombres con un 25% y un 21% para las mujeres.

Nayarit se sitúa en un modelo tradicional porque las mujeres realizan jornadas de medio tiempo, siendo el principal intervalo de jornada el de 15 a 34 horas y el segundo en menos de 15 horas. Los hombres en cambio están mayoritariamente en el de 35 a 48, siguiendo en orden el de más de 48, esto señala que los hombres adultos mayores, cuando están en el mercado laboral lo hacen en jornadas de tiempo completo.

Cuadro 3.2.18. Duración de la jornada de trabajo de las personas de más de 60 años, por sexo. Nayarit.

Años	Mujeres													
	Ausentes temporales con vínculo laboral		Menos de 15 horas		De 15 a 34 horas		De 35 a 48 horas		Mas de 48 horas		No especificado		Total	
	Abs	%	Abs	%	Abs	%	Abs	%	Abs	%	Abs	%	Abs	%
2015	369	2.26%	3,512	21.55%	5,384	33.04%	2,508	15.39%	4,522	27.75%		0.00%	16,295	100.00%
2014	594	3.62%	3,564	21.69%	4,641	28.25%	4,612	28.07%	3,017	18.36%		0.00%	16,428	100.00%
2013	736	3.79%	2,127	10.96%	7,619	39.25%	5,398	27.81%	3,529	18.18%		0.00%	19,409	100.00%
2012	493	2.59%	4,127	21.69%	5,698	29.95%	4,440	23.34%	4,266	22.42%		0.00%	19,024	100.00%
2011	321	2.00%	4,229	26.32%	4,752	29.58%	2,818	17.54%	3,947	24.57%		0.00%	16,067	100.00%
2010	97	0.65%	3,448	22.97%	4,641	30.91%	3,343	22.27%	3,484	23.21%		0.00%	15,013	100.00%
2009	1,246	8.67%	3,439	23.93%	3,712	25.83%	2,682	18.66%	3,292	22.91%		0.00%	14,371	100.00%
2008	482	4.17%	2,741	23.73%	3,666	31.74%	2,571	22.26%	2,089	18.09%		0.00%	11,549	100.00%
2007	274	2.34%	2,994	25.58%	2,895	24.74%	3,561	30.43%	1,980	16.92%		0.00%	11,704	100.00%
2006	220	1.75%	3,139	24.90%	3,375	26.78%	3,620	28.72%	2,250	17.85%		0.00%	12,604	100.00%
2005	393	3.69%	2,727	25.63%	2,985	28.06%	2,233	20.99%	2,300	21.62%		0.00%	10,638	100.00%

Años	Hombres													
	Ausentes temporales con vínculo laboral		Menos de 15 horas		De 15 a 34 horas		De 35 a 48 horas		Mas de 48 horas		No especificado		Total	
	Abs	%	Abs	%	Abs	%	Abs	%	Abs	%	Abs	%	Abs	%
2015	1,135	3.17%	5,793	16.19%	9,353	26.15%	12,276	34.32%	7,215	20.17%		0.00%	35,772	100.00%
2014	1,884	5.06%	4,343	11.66%	8,907	23.91%	13,094	35.15%	9,023	24.22%		0.00%	37,251	100.00%
2013	576	1.66%	3,766	10.83%	8,575	24.67%	13,844	39.82%	8,003	23.02%		0.00%	34,764	100.00%
2012	809	2.35%	3,993	11.59%	7,192	20.87%	13,092	37.99%	9,372	27.20%		0.00%	34,458	100.00%
2011	976	2.81%	2,542	7.31%	8,113	23.33%	15,604	44.86%	7,546	21.70%		0.00%	34,781	100.00%
2010	1,564	4.65%	3,007	8.93%	8,671	25.76%	11,990	35.63%	8,424	25.03%		0.00%	33,656	100.00%
2009	1,588	5.05%	3,368	10.70%	7,517	23.89%	9,909	31.49%	9,089	28.88%		0.00%	31,471	100.00%
2008	1,819	5.99%	3,040	10.01%	5,679	18.70%	12,473	41.08%	7,353	24.22%		0.00%	30,364	100.00%
2007	1,693	5.46%	2,808	9.06%	8,298	26.77%	10,217	32.96%	7,985	25.76%		0.00%	31,001	100.00%
2006	517	1.51%	3,534	10.31%	8,178	23.87%	12,443	36.31%	9,594	28.00%		0.00%	34,266	100.00%
2005	1,025	3.43%	2,523	8.45%	6,978	23.38%	10,823	36.26%	8,497	28.47%		0.00%	29,846	100.00%

Fuente: Elaboración de los autores con ENOE 2015, INEGI

19) Nuevo León

En el cuadro 3.2.19. se muestra la duración de la jornada laboral para las personas ocupadas de 60 años y más, por sexo en el estado de Nuevo León. Las mujeres presentan porcentajes del 29% en la categoría de menos de 15 horas de la jornada laboral y los hombres el 11%; para la categoría de 15 a 34 horas las mujeres participan con un 25% y los hombres con un 23%; para la categoría de 35 a 48 horas los hombres tienen un mayor porcentaje de participación que las mujeres, 35% para los primeros y 25% para las segundas y por último para la categoría de más de 48 horas es más significativo para los hombres con un 27% y un 16% para las mujeres.

Nuevo León da respuesta a los estados que tienen un mayor desarrollo económico y esto implica que el modelo tradicional de menos participación de las mujeres en la economía se vaya diluyendo, esto porque para ambos sexos los intervalos más importantes son los de 35 a 48 horas y el de 15 a 34 años.

Cuadro 3.2.19. Duración de la jornada de trabajo de las personas de más de 60 años, por sexo. Nuevo León.

Años	Mujeres													
	Ausentes temporales con vínculo laboral		Menos de 15 horas		De 15 a 34 horas		De 35 a 48 horas		Mas de 48 horas		No especificado		Total	
	Abs	%	Abs	%	Abs	%	Abs	%	Abs	%	Abs	%	Abs	%
2015	3,334	7.42%	11,268	25.06%	11,644	25.90%	11,781	26.20%	6,287	13.98%	647	1.44%	44,961	100.00%
2014	1,983	4.21%	14,991	31.85%	12,168	25.85%	12,384	26.31%	5,540	11.77%		0.00%	47,066	100.00%
2013	2,530	5.19%	14,233	29.18%	11,002	22.56%	15,114	30.99%	5,285	10.84%	609	1.25%	48,773	100.00%
2012	2,645	5.72%	14,820	32.06%	12,142	26.27%	11,449	24.77%	4,992	10.80%	176	0.38%	46,224	100.00%
2011	2,011	5.33%	10,766	28.51%	8,161	21.61%	10,136	26.84%	5,681	15.04%	1,007	2.67%	37,762	100.00%
2010	1,710	3.85%	12,529	28.22%	11,560	26.03%	11,392	25.65%	7,214	16.25%		0.00%	44,405	100.00%
2009	1,554	4.07%	12,034	31.51%	10,048	26.31%	8,557	22.40%	6,002	15.71%		0.00%	38,195	100.00%
2008	704	1.72%	11,763	28.71%	8,990	21.94%	10,385	25.34%	9,134	22.29%		0.00%	40,976	100.00%
2007	1,670	5.04%	10,107	30.49%	7,357	22.20%	7,327	22.11%	6,684	20.17%		0.00%	33,145	100.00%
2006	1,305	4.23%	6,792	22.01%	9,752	31.60%	6,872	22.27%	5,081	16.46%	1,059	3.43%	30,861	100.00%
2005	896	2.80%	8,543	26.70%	7,694	24.05%	7,297	22.81%	7,254	22.67%	312	0.98%	31,996	100.00%

Años	Hombres													
	Ausentes temporales con vínculo laboral		Menos de 15 horas		De 15 a 34 horas		De 35 a 48 horas		Mas de 48 horas		No especificado		Total	
	Abs	%	Abs	%	Abs	%	Abs	%	Abs	%	Abs	%	Abs	%
2015	2,768	2.49%	11,528	10.36%	27,963	25.13%	41,757	37.52%	25,493	22.91%	1,778	1.60%	111,287	100.00%
2014	5,752	5.35%	9,839	9.14%	28,165	26.17%	34,725	32.27%	27,970	25.99%	1,163	1.08%	107,614	100.00%
2013	4,624	4.27%	11,272	10.41%	26,532	24.49%	41,220	38.05%	23,840	22.01%	838	0.77%	108,326	100.00%
2012	4,305	4.30%	12,296	12.28%	21,528	21.50%	38,092	38.03%	20,794	20.76%	3,137	3.13%	100,152	100.00%
2011	3,811	3.96%	7,608	7.90%	19,371	20.12%	31,339	32.54%	32,703	33.96%	1,465	1.52%	96,297	100.00%
2010	2,379	2.25%	14,439	13.64%	24,490	23.13%	35,058	33.11%	28,762	27.16%	763	0.72%	105,891	100.00%
2009	5,980	6.79%	10,627	12.06%	18,438	20.93%	30,710	34.85%	21,633	24.55%	722	0.82%	88,110	100.00%
2008	2,646	3.10%	10,222	11.99%	21,952	25.76%	30,213	35.45%	20,200	23.70%		0.00%	85,233	100.00%
2007	4,169	4.80%	8,462	9.75%	17,274	19.90%	29,702	34.21%	27,214	31.34%		0.00%	86,821	100.00%
2006	5,479	6.10%	9,435	10.51%	18,148	20.21%	28,178	31.38%	28,566	31.81%		0.00%	89,806	100.00%
2005	3,204	4.54%	8,254	11.69%	14,278	20.21%	24,827	35.15%	19,779	28.00%	294	0.42%	70,636	100.00%

Fuente: Elaboración de los autores con ENOE 2015, INEGI

20) Oaxaca

En el cuadro 3.2.20. se muestra la duración de la jornada laboral para las personas ocupadas de 60 años y más, por sexo en el estado de Oaxaca. Las mujeres presentan porcentajes del 21% en la categoría de menos de 15 horas de la jornada laboral y los hombres el 6%; para la categoría de 15 a 34 horas las mujeres participan con un 34% y los hombres con un 24%; para la categoría de 35 a 48 horas los hombres tienen un mayor porcentaje de participación que las mujeres, 42% para los primeros y 24% para las segundas y por último para la categoría de más de 48 horas es más significativo para los hombres con un 25% y un 18% para las mujeres.

Oaxaca muestra claramente una estructura tradicional de las mujeres, ayudar en el hogar, su participación laboral se da mayoritariamente en los intervalos de menos de 15 horas y el de 15 horas a 34. Los hombres es clara su situación de estar en jornadas completas, ya que su intervalo más importante es el de 35 a 48 horas.

Cuadro 3.2.20. Duración de la jornada de trabajo de las personas de más de 60 años, por sexo. Oaxaca.

Años	Mujeres													
	Ausentes temporales con vínculo laboral		Menos de 15 horas		De 15 a 34 horas		De 35 a 48 horas		Mas de 48 horas		No especificado		Total	
	Abs	%	Abs	%	Abs	%	Abs	%	Abs	%	Abs	%	Abs	%
2015	1,535	2.36%	15,710	24.18%	20,193	31.08%	16,541	25.46%	10,993	16.92%		0.00%	64,972	100.00%
2014	1,368	2.10%	20,534	31.57%	18,266	28.08%	13,454	20.68%	11,358	17.46%	63	0.10%	65,043	100.00%
2013	1,050	1.63%	15,046	23.42%	21,662	33.72%	11,063	17.22%	15,412	23.99%		0.00%	64,233	100.00%
2012	1,640	2.42%	18,531	27.30%	20,863	30.73%	14,751	21.73%	12,100	17.82%		0.00%	67,885	100.00%
2011	4,020	6.74%	10,221	17.14%	24,470	41.04%	11,291	18.94%	9,621	16.14%		0.00%	59,623	100.00%
2010	2,565	3.56%	14,554	20.19%	20,860	28.94%	21,013	29.15%	13,083	18.15%		0.00%	72,075	100.00%
2009	1,646	2.75%	12,898	21.53%	22,404	37.40%	14,259	23.81%	8,691	14.51%		0.00%	59,898	100.00%
2008	974	1.68%	8,431	14.56%	17,614	30.42%	22,029	38.04%	8,807	15.21%	52	0.09%	57,907	100.00%
2007	1,524	2.50%	11,588	18.98%	23,933	39.20%	16,119	26.40%	7,895	12.93%		0.00%	61,059	100.00%
2006	1,271	1.75%	7,871	10.85%	28,233	38.92%	20,466	28.22%	14,694	20.26%		0.00%	72,535	100.00%
2005	3,322	4.58%	15,951	21.99%	23,799	32.80%	13,543	18.67%	15,936	21.97%		0.00%	72,551	100.00%

Años	Hombres													
	Ausentes temporales con vínculo laboral		Menos de 15 horas		De 15 a 34 horas		De 35 a 48 horas		Mas de 48 horas		No especificado		Total	
	Abs	%	Abs	%	Abs	%	Abs	%	Abs	%	Abs	%	Abs	%
2015	2,250	1.64%	11,465	8.36%	35,110	25.60%	62,260	45.40%	25,528	18.62%	509	0.37%	137,122	100.00%
2014	4,688	3.59%	9,503	7.28%	25,317	19.39%	55,466	42.47%	35,613	27.27%		0.00%	130,587	100.00%
2013	3,417	2.60%	12,215	9.29%	29,947	22.77%	60,363	45.89%	25,337	19.26%	259	0.20%	131,538	100.00%
2012	1,673	1.52%	6,833	6.21%	32,141	29.20%	46,861	42.58%	22,553	20.49%		0.00%	110,061	100.00%
2011	3,549	2.58%	6,192	4.49%	39,122	28.39%	55,146	40.01%	33,806	24.53%		0.00%	137,815	100.00%
2010	1,471	1.16%	5,217	4.10%	33,959	26.67%	47,363	37.20%	39,312	30.88%		0.00%	127,322	100.00%
2009	3,722	2.90%	4,033	3.14%	27,663	21.55%	58,441	45.52%	34,472	26.85%	59	0.05%	128,390	100.00%
2008	2,876	2.29%	8,359	6.67%	25,174	20.08%	49,966	39.85%	39,022	31.12%		0.00%	125,397	100.00%
2007	4,067	3.43%	4,002	3.38%	31,092	26.26%	46,154	38.98%	33,101	27.95%		0.00%	118,416	100.00%
2006	6,409	5.12%	7,487	5.99%	27,107	21.67%	55,322	44.23%	28,766	23.00%		0.00%	125,091	100.00%
2005	2,339	1.71%	6,403	4.68%	34,657	25.34%	60,914	44.54%	32,436	23.72%		0.00%	136,749	100.00%

Fuente: Elaboración de los autores con ENOE 2015, INEGI

21) Puebla

En el cuadro 3.2.21. se muestra la duración de la jornada laboral para las personas ocupadas de 60 años y más, por sexo en el estado de Puebla. Las mujeres presentan porcentajes del 20% en la categoría de menos de 15 horas de la jornada laboral y los hombres el 9%; para la categoría de 15 a 34 horas las mujeres participan con un 36% y los hombres con un 27%; para la categoría de 35 a 48 horas los hombres tienen un mayor porcentaje de participación que las mujeres, 36% para los primeros y 26% para las segundas y por último para la categoría de más de 48 horas es más significativo para los hombres con un 26% y un 16% para las mujeres.

Puebla se sitúa en estados que podrían llamarse de transición en el cumplimiento del género, esto se defiende en el hecho de que las mujeres tienen al intervalo de 15 a 34 horas como la principal jornada laboral y los hombres en el de 35 a 48 horas.

Cuadro 3.2.21. Duración de la jornada de trabajo de las personas de más de 60 años, por sexo. Puebla.

Años	Mujeres													
	Ausentes temporales con vínculo laboral		Menos de 15 horas		De 15 a 34 horas		De 35 a 48 horas		Mas de 48 horas		No especificado		Total	
	Abs	%	Abs	%	Abs	%	Abs	%	Abs	%	Abs	%	Abs	%
2015	2,083	2.80%	11,240	15.08%	25,086	33.66%	21,502	28.85%	14,610	19.61%		0.00%	74,521	100.00%
2014	1,543	1.98%	14,877	19.13%	26,942	34.64%	23,043	29.63%	11,377	14.63%		0.00%	77,782	100.00%
2013	396	0.52%	15,370	20.28%	26,831	35.41%	20,085	26.50%	13,100	17.29%		0.00%	75,782	100.00%
2012	1,799	2.31%	16,518	21.25%	24,238	31.18%	24,344	31.31%	10,847	13.95%		0.00%	77,746	100.00%
2011	2,221	3.21%	9,002	13.00%	23,857	34.46%	21,839	31.55%	12,310	17.78%		0.00%	69,229	100.00%
2010	243	0.40%	10,387	17.01%	26,839	43.94%	14,333	23.47%	9,274	15.18%		0.00%	61,076	100.00%
2009	2,734	4.56%	14,767	24.65%	24,287	40.54%	11,913	19.89%	6,205	10.36%		0.00%	59,906	100.00%
2008	1,076	1.42%	16,263	21.45%	24,542	32.37%	18,307	24.15%	15,622	20.61%		0.00%	75,810	100.00%
2007	2,955	3.50%	14,800	17.55%	32,462	38.50%	18,961	22.49%	15,146	17.96%		0.00%	84,324	100.00%
2006	4,278	6.13%	20,608	29.53%	23,146	33.16%	15,216	21.80%	6,543	9.38%		0.00%	69,791	100.00%
2005	2,321	3.41%	12,422	18.23%	22,300	32.72%	17,822	26.15%	13,279	19.49%		0.00%	68,144	100.00%

Años	Hombres													
	Ausentes temporales con vínculo laboral		Menos de 15 horas		De 15 a 34 horas		De 35 a 48 horas		Mas de 48 horas		No especificado		Total	
	Abs	%	Abs	%	Abs	%	Abs	%	Abs	%	Abs	%	Abs	%
2015	2,439	1.36%	18,894	10.56%	50,433	28.20%	71,403	39.92%	35,676	19.95%		0.00%	178,845	100.00%
2014	4,054	2.55%	17,457	10.97%	53,392	33.55%	57,969	36.43%	26,273	16.51%		0.00%	159,145	100.00%
2013	2,962	2.12%	6,033	4.31%	41,456	29.64%	57,432	41.06%	31,988	22.87%		0.00%	139,871	100.00%
2012	2,464	1.73%	12,842	9.02%	38,627	27.13%	56,017	39.34%	32,450	22.79%		0.00%	142,400	100.00%
2011	3,073	2.39%	11,393	8.85%	37,448	29.08%	40,189	31.21%	36,651	28.47%		0.00%	128,754	100.00%
2010	2,219	1.72%	15,382	11.95%	29,310	22.78%	48,402	37.61%	33,369	25.93%		0.00%	128,682	100.00%
2009	3,400	2.66%	8,090	6.33%	30,830	24.12%	49,671	38.86%	35,843	28.04%		0.00%	127,834	100.00%
2008	4,804	3.45%	9,709	6.96%	31,152	22.34%	50,540	36.25%	43,234	31.01%		0.00%	139,439	100.00%
2007	3,209	2.27%	13,729	9.73%	31,268	22.16%	53,816	38.13%	39,103	27.71%		0.00%	141,125	100.00%
2006	9,041	6.48%	9,608	6.88%	41,070	29.43%	38,363	27.49%	41,484	29.72%		0.00%	139,566	100.00%
2005	7,155	5.82%	10,746	8.74%	34,329	27.92%	34,108	27.74%	36,598	29.77%		0.00%	122,936	100.00%

Fuente: Elaboración de los autores con ENOE 2015, INEGI

22) Querétaro

En el cuadro 3.2.22. se muestra la duración de la jornada laboral para las personas ocupadas de 60 años y más, por sexo en el estado de Querétaro. Las mujeres presentan porcentajes del 17% en la categoría de menos de 15 horas de la jornada laboral y los hombres el 4%; para la categoría de 15 a 34 horas las mujeres participan con un 31% y los hombres con un 21%; para la categoría de 35 a 48 horas los hombres tienen un mayor porcentaje de participación que las mujeres, 45% para los primeros y 32% para las segundas y por último para la categoría de más de 48 horas es más significativo para los hombres con un 29% y un 18% para las mujeres.

En Querétaro las mujeres están tratando de romper estructuras tradicionales y ellas muestran un intervalo principal de jornada laboral de 35 a 48 horas, seguido del de 15 a 34. Para los hombres el primer intervalo es el de 35 a 48 horas y su segundo intervalo es el de más de 48 horas. Esto señala que va transitando Querétaro a un cambio en los patrones de género, pero que hay una fuerza para cumplir los cánones femeninos.

Cuadro 3.2.22. Duración de la jornada de trabajo de las personas de más de 60 años, por sexo. Querétaro.

Años	Mujeres													
	Ausentes temporales con vínculo laboral		Menos de 15 horas		De 15 a 34 horas		De 35 a 48 horas		Mas de 48 horas		No especificado		Total	
	Abs	%	Abs	%	Abs	%	Abs	%	Abs	%	Abs	%	Abs	%
2015		0.00%	2,147	16.94%	4,043	31.90%	4,627	36.50%	1,858	14.66%		0.00%	12,675	100.00%
2014	113	0.98%	2,116	18.29%	3,075	26.58%	4,252	36.75%	1,907	16.48%	106	0.92%	11,569	100.00%
2013	184	1.51%	2,036	16.70%	4,614	37.84%	3,647	29.91%	1,711	14.03%		0.00%	12,192	100.00%
2012	427	3.10%	3,031	21.98%	4,651	33.73%	3,705	26.87%	1,974	14.32%		0.00%	13,788	100.00%
2011	378	2.47%	2,495	16.33%	4,240	27.75%	5,110	33.44%	3,059	20.02%		0.00%	15,282	100.00%
2010	305	2.54%	2,300	19.12%	3,642	30.28%	3,169	26.34%	2,613	21.72%		0.00%	12,029	100.00%
2009	303	2.38%	846	6.64%	4,712	36.98%	4,336	34.03%	2,545	19.97%		0.00%	12,742	100.00%
2008		0.00%	2,556	19.68%	5,065	39.01%	3,456	26.62%	1,908	14.69%		0.00%	12,985	100.00%
2007	409	2.95%	1,671	12.04%	3,955	28.50%	4,196	30.24%	3,644	26.26%		0.00%	13,875	100.00%
2006		0.00%	2,445	20.56%	3,947	33.18%	3,581	30.11%	1,921	16.15%		0.00%	11,894	100.00%
2005	368	3.46%	2,088	19.65%	1,980	18.63%	4,643	43.69%	1,547	14.56%		0.00%	10,626	100.00%

Años	Hombres													
	Ausentes temporales con vínculo laboral		Menos de 15 horas		De 15 a 34 horas		De 35 a 48 horas		Mas de 48 horas		No especificado		Total	
	Abs	%	Abs	%	Abs	%	Abs	%	Abs	%	Abs	%	Abs	%
2015		0.00%	1,378	4.44%	6,484	20.90%	11,524	37.15%	11,638	37.51%		0.00%	31,024	100.00%
2014	102	0.37%	515	1.86%	6,012	21.77%	13,187	47.75%	7,635	27.65%	167	0.60%	27,618	100.00%
2013	132	0.41%	2,163	6.67%	8,159	25.18%	12,552	38.73%	9,187	28.35%	216	0.67%	32,409	100.00%
2012	266	0.77%	930	2.68%	6,806	19.64%	17,216	49.69%	9,432	27.22%		0.00%	34,650	100.00%
2011	363	1.18%	684	2.23%	5,399	17.62%	15,114	49.32%	8,978	29.29%	109	0.36%	30,647	100.00%
2010	890	2.48%	1,974	5.49%	5,479	15.24%	15,947	44.36%	11,568	32.18%	88	0.24%	35,946	100.00%
2009	626	2.05%	1,078	3.52%	7,740	25.29%	13,011	42.51%	7,912	25.85%	238	0.78%	30,605	100.00%
2008	668	1.95%	2,326	6.78%	5,709	16.65%	16,117	47.00%	9,310	27.15%	162	0.47%	34,292	100.00%
2007	600	1.85%	1,200	3.70%	7,546	23.29%	13,489	41.63%	9,568	29.53%		0.00%	32,403	100.00%
2006	1,310	4.23%	1,238	4.00%	6,958	22.48%	14,509	46.87%	6,939	22.42%		0.00%	30,954	100.00%
2005	132	0.43%	1,092	3.52%	5,890	18.97%	15,255	49.14%	8,672	27.94%		0.00%	31,041	100.00%

Fuente: Elaboración de los autores con ENOE 2015, INEGI

23) Quintana Roo

En el cuadro 3.2.23. se muestra la duración de la jornada laboral para las personas ocupadas de 60 años y más, por sexo en el estado de Quintana Roo. Las mujeres presentan porcentajes del 26% en la categoría de menos de 15 horas de la jornada laboral y los hombres el 9%; para la categoría de 15 a 34 horas las mujeres participan con un 27% y los hombres con un 23%; para la categoría de 35 a 48 horas los hombres tienen un mayor porcentaje de participación que las mujeres, 34% para los primeros y 24% para las segundas y por último para la categoría de más de 48 horas es más significativo para los hombres con un 27% y un 16% para las mujeres.

Quintana Roo muestra un comportamiento igual que el de Querétaro, es decir, las mujeres participan en jornadas laborales casi de tiempo completo y los hombres establecen su principal intervalo de duración de jornada laboral en el de más de 35 horas de trabajo.

Cuadro 3.2.23. Duración de la jornada de trabajo de las personas de más de 60 años, por sexo. Quintana Roo.

Años	Mujeres													
	Ausentes temporales con vínculo laboral		Menos de 15 horas		De 15 a 34 horas		De 35 a 48 horas		Mas de 48 horas		No especificado		Total	
	Abs	%	Abs	%	Abs	%	Abs	%	Abs	%	Abs	%	Abs	%
2015	586	4.59%	3,073	24.07%	3,361	26.33%	3,980	31.17%	1,767	13.84%		0.00%	12,767	100.00%
2014	362	3.82%	2,380	25.13%	2,745	28.98%	1,651	17.43%	2,334	24.64%		0.00%	9,472	100.00%
2013	490	4.19%	1,812	15.49%	2,815	24.07%	4,658	39.83%	1,485	12.70%	435	3.72%	11,695	100.00%
2012	939	9.10%	2,680	25.98%	3,095	30.00%	2,385	23.12%	1,095	10.61%	123	1.19%	10,317	100.00%
2011	212	2.24%	2,815	29.77%	3,814	40.34%	1,740	18.40%	764	8.08%	110	1.16%	9,455	100.00%
2010	526	4.47%	3,131	26.59%	3,587	30.46%	1,995	16.94%	2,214	18.80%	324	2.75%	11,777	100.00%
2009	580	6.65%	2,509	28.78%	1,423	16.32%	2,345	26.90%	1,861	21.35%		0.00%	8,718	100.00%
2008	345	4.80%	1,497	20.82%	2,022	28.12%	2,855	39.71%	471	6.55%		0.00%	7,190	100.00%
2007	593	9.67%	2,105	34.33%	1,627	26.53%	799	13.03%	1,008	16.44%		0.00%	6,132	100.00%
2006	677	8.15%	2,201	26.48%	2,106	25.34%	1,303	15.68%	2,024	24.35%		0.00%	8,311	100.00%
2005	378	6.81%	1,534	27.65%	1,335	24.07%	1,471	26.52%	829	14.95%		0.00%	5,547	100.00%

Años	Hombres													
	Ausentes temporales con vínculo laboral		Menos de 15 horas		De 15 a 34 horas		De 35 a 48 horas		Mas de 48 horas		No especificado		Total	
	Abs	%	Abs	%	Abs	%	Abs	%	Abs	%	Abs	%	Abs	%
2015	2,053	6.42%	3,362	10.52%	7,288	22.80%	11,049	34.57%	8,211	25.69%		0.00%	31,963	100.00%
2014	1,721	5.98%	1,978	6.87%	7,376	25.63%	10,247	35.60%	7,278	25.29%	182	0.63%	28,782	100.00%
2013	809	3.06%	2,041	7.73%	5,467	20.71%	11,010	41.70%	7,076	26.80%		0.00%	26,403	100.00%
2012	2,198	8.21%	974	3.64%	5,646	21.09%	9,946	37.16%	7,536	28.15%	468	1.75%	26,768	100.00%
2011	1,681	5.67%	3,063	10.33%	7,257	24.46%	9,306	31.37%	8,185	27.59%	171	0.58%	29,663	100.00%
2010	1,336	4.97%	2,444	9.10%	6,249	23.26%	8,952	33.32%	7,634	28.42%	251	0.93%	26,866	100.00%
2009	1,565	6.99%	3,252	14.52%	5,258	23.48%	7,201	32.16%	4,973	22.21%	140	0.63%	22,389	100.00%
2008	1,256	5.76%	1,492	6.84%	5,465	25.06%	7,314	33.54%	6,219	28.52%	62	0.28%	21,808	100.00%
2007	1,351	6.67%	2,179	10.75%	3,872	19.10%	6,275	30.96%	6,593	32.53%		0.00%	20,270	100.00%
2006	1,199	5.47%	2,479	11.30%	6,330	28.86%	6,118	27.90%	5,728	26.12%	76	0.35%	21,930	100.00%
2005	437	2.80%	1,949	12.49%	3,214	20.60%	5,633	36.10%	4,370	28.01%		0.00%	15,603	100.00%

Fuente: Elaboración de los autores con ENOE 2015, INEGI

24) San Luis Potosí

En el cuadro 3.2.24. se muestra la duración de la jornada laboral para las personas ocupadas de 60 años y más, por sexo en el estado de San Luis Potosí. Las mujeres presentan porcentajes del 29% en la categoría de menos de 15 horas de la jornada laboral y los hombres el 8%; para la categoría de 15 a 34 horas las mujeres participan con un 26% y los hombres con un 23%; para la categoría de 35 a 48 horas los hombres tienen un mayor porcentaje de participación que las mujeres, 41% para los primeros y 25% para las segundas y por último para la categoría de más de 48 horas es más significativo para los hombres con un 24% y un 17% para las mujeres.

Para San Luis Potosí el intervalo más importante para las mujeres se sitúa en el de 15 a 34 horas, no así para los hombres, donde el intervalo de 35 a 48 tiene una relevancia significativa, ya que los porcentajes de participación es el de 35 a 48 y el de más de 48 horas.

Cuadro 3.2.24. Duración de la jornada de trabajo de las personas de más de 60 años, por sexo. San Luis Potosí.

Años	Mujeres													
	Ausentes temporales con vínculo laboral		Menos de 15 horas		De 15 a 34 horas		De 35 a 48 horas		Mas de 48 horas		No especificado		Total	
	Abs	%	Abs	%	Abs	%	Abs	%	Abs	%	Abs	%	Abs	%
2015	1,423	4.73%	6,423	21.36%	7,387	24.57%	8,700	28.94%	5,333	17.74%	798	2.65%	30,064	100.00%
2014	1,698	5.67%	8,128	27.16%	8,081	27.00%	6,464	21.60%	5,556	18.57%		0.00%	29,927	100.00%
2013	1,216	4.32%	6,058	21.51%	7,399	26.27%	8,659	30.74%	4,837	17.17%		0.00%	28,169	100.00%
2012	567	1.97%	7,421	25.74%	10,222	35.45%	7,269	25.21%	3,354	11.63%		0.00%	28,833	100.00%
2011		0.00%	7,180	25.61%	5,707	20.36%	9,894	35.29%	5,256	18.75%		0.00%	28,037	100.00%
2010	1,384	5.54%	8,146	32.61%	5,751	23.02%	3,842	15.38%	5,857	23.45%		0.00%	24,980	100.00%
2009	402	1.57%	8,598	33.66%	8,258	32.33%	4,686	18.34%	3,602	14.10%		0.00%	25,546	100.00%
2008	1,573	4.47%	13,631	38.72%	6,596	18.74%	6,159	17.50%	7,241	20.57%		0.00%	35,200	100.00%
2007	1,483	4.81%	8,188	26.57%	8,823	28.63%	7,028	22.80%	5,297	17.19%		0.00%	30,819	100.00%
2006	1,319	4.70%	9,112	32.44%	6,886	24.52%	8,338	29.69%	2,431	8.66%		0.00%	28,086	100.00%
2005	826	3.69%	6,864	30.66%	4,418	19.74%	6,019	26.89%	4,257	19.02%		0.00%	22,384	100.00%

Años	Hombres													
	Ausentes temporales con vínculo laboral		Menos de 15 horas		De 15 a 34 horas		De 35 a 48 horas		Mas de 48 horas		No especificado		Total	
	Abs	%	Abs	%	Abs	%	Abs	%	Abs	%	Abs	%	Abs	%
2015	2,687	3.15%	9,342	10.96%	22,972	26.95%	34,316	40.25%	14,845	17.41%	1,093	1.28%	85,255	100.00%
2014	2,430	2.82%	4,723	5.48%	17,852	20.73%	39,535	45.90%	21,585	25.06%		0.00%	86,125	100.00%
2013	1,336	1.69%	4,675	5.90%	17,546	22.14%	38,242	48.24%	16,705	21.07%	763	0.96%	79,267	100.00%
2012	2,891	3.68%	8,407	10.71%	16,937	21.57%	31,271	39.83%	18,846	24.00%	161	0.21%	78,513	100.00%
2011	1,185	1.87%	6,811	10.72%	16,774	26.41%	24,351	38.34%	14,393	22.66%		0.00%	63,514	100.00%
2010	706	0.96%	5,711	7.77%	15,470	21.05%	33,447	45.51%	17,801	24.22%	351	0.48%	73,486	100.00%
2009	3,659	4.76%	6,331	8.23%	20,415	26.53%	28,726	37.33%	17,814	23.15%		0.00%	76,945	100.00%
2008	2,319	3.01%	6,484	8.41%	17,671	22.93%	26,297	34.13%	23,931	31.06%	356	0.46%	77,058	100.00%
2007	3,750	4.77%	7,999	10.17%	17,388	22.10%	31,817	40.44%	17,724	22.53%		0.00%	78,678	100.00%
2006	1,998	2.83%	5,504	7.79%	13,923	19.70%	28,474	40.29%	20,765	29.39%		0.00%	70,664	100.00%
2005	1,462	2.11%	4,387	6.35%	18,727	27.09%	27,175	39.31%	17,387	25.15%		0.00%	69,138	100.00%

Fuente: Elaboración de los autores con ENOE 2015, INEGI

25) Sinaloa

En el cuadro 3.2.25. se muestra la duración de la jornada laboral para las personas ocupadas de 60 años y más, por sexo en el estado de Sinaloa. Las mujeres presentan porcentajes del 24% en la categoría de menos de 15 horas de la jornada laboral y los hombres el 9%; para la categoría de 15 a 34 horas las mujeres participan con un 29% y los hombres con un 22%; para la categoría de 35 a 48 horas los hombres tienen un mayor porcentaje de participación que las mujeres, 37% para los primeros y 23% para las segundas y por último para la categoría de más de 48 horas es más significativo para los hombres con un 27% y un 18% para las mujeres.

Sinaloa se escapa de los patrones ya establecidos en los estados ya revisados. Los cuatro intervalos: menos de 15 horas, de 15 a 34 horas, de 35 a 48 y más de 48 horas presentan porcentajes de casi el 25% para cada uno de ellos, lo que indica que la población femenina adulta mayor que labora lo hace en jornadas de menos de 34 y el otro 50% trabaja más de 35 horas

Cuadro 3.2.25. Duración de la jornada de trabajo de las personas de más de 60 años, por sexo. Sinaloa.

Años	Mujeres													
	Ausentes temporales con vínculo laboral		Menos de 15 horas		De 15 a 34 horas		De 35 a 48 horas		Mas de 48 horas		No especificado		Total	
	Abs	%	Abs	%	Abs	%	Abs	%	Abs	%	Abs	%	Abs	%
2015	1,372	4.55%	7,123	23.63%	7,377	24.47%	6,612	21.93%	7,176	23.80%	489	1.62%	30,149	100.00%
2014	1,695	5.54%	9,527	31.12%	6,018	19.66%	7,555	24.68%	5,136	16.78%	678	2.22%	30,609	100.00%
2013	1,118	3.42%	9,165	28.06%	9,137	27.97%	5,932	18.16%	6,643	20.34%	670	2.05%	32,665	100.00%
2012	2,326	7.14%	8,363	25.69%	7,718	23.71%	7,527	23.12%	6,531	20.06%	90	0.28%	32,555	100.00%
2011	384	1.25%	7,348	23.98%	11,831	38.60%	8,378	27.34%	2,707	8.83%		0.00%	30,648	100.00%
2010	1,693	6.03%	5,108	18.19%	9,013	32.10%	6,969	24.82%	5,296	18.86%		0.00%	28,079	100.00%
2009	1,037	3.89%	4,289	16.09%	10,979	41.18%	4,208	15.78%	6,150	23.07%		0.00%	26,663	100.00%
2008	166	0.72%	4,557	19.73%	7,427	32.15%	6,381	27.62%	4,568	19.78%		0.00%	23,099	100.00%
2007	2,650	11.58%	3,927	17.16%	4,840	21.16%	7,861	34.36%	3,502	15.31%	98	0.43%	22,878	100.00%
2006	1,738	8.10%	6,751	31.47%	5,537	25.81%	4,991	23.26%	2,437	11.36%		0.00%	21,454	100.00%
2005	2,416	8.38%	8,111	28.14%	8,838	30.66%	4,871	16.90%	4,590	15.92%		0.00%	28,826	100.00%

Años	Hombres													
	Ausentes temporales con vínculo laboral		Menos de 15 horas		De 15 a 34 horas		De 35 a 48 horas		Mas de 48 horas		No especificado		Total	
	Abs	%	Abs	%	Abs	%	Abs	%	Abs	%	Abs	%	Abs	%
2015	3,457	4.33%	8,412	10.54%	17,339	21.72%	26,244	32.87%	22,540	28.23%	1,853	2.32%	79,845	100.00%
2014	3,881	5.23%	8,877	11.95%	18,592	25.04%	26,960	36.30%	14,393	19.38%	1,561	2.10%	74,264	100.00%
2013	2,109	2.84%	5,928	7.98%	15,176	20.43%	32,268	43.43%	18,194	24.49%	617	0.83%	74,292	100.00%
2012	1,507	2.00%	8,268	10.97%	20,707	27.47%	27,794	36.87%	16,916	22.44%	194	0.26%	75,386	100.00%
2011	2,494	3.30%	6,192	8.20%	16,403	21.72%	27,344	36.21%	22,681	30.04%	395	0.52%	75,509	100.00%
2010	1,770	2.27%	8,884	11.41%	15,030	19.30%	31,971	41.06%	19,328	24.82%	884	1.14%	77,867	100.00%
2009	3,436	4.34%	3,844	4.85%	20,779	26.22%	32,082	40.49%	17,799	22.46%	1,296	1.64%	79,236	100.00%
2008	2,361	3.19%	3,388	4.57%	13,857	18.70%	32,598	44.00%	21,728	29.33%	150	0.20%	74,082	100.00%
2007	2,354	3.08%	7,658	10.00%	13,439	17.56%	30,681	40.08%	22,329	29.17%	81	0.11%	76,542	100.00%
2006	3,993	4.98%	7,676	9.57%	19,070	23.78%	22,906	28.56%	25,915	32.31%	640	0.80%	80,200	100.00%
2005	4,377	5.84%	7,316	9.76%	14,449	19.28%	24,245	32.35%	24,553	32.76%		0.00%	74,940	100.00%

Fuente: Elaboración de los autores con ENOE 2015, INEGI

26) Sonora

En el cuadro 3.2.26. se muestra la duración de la jornada laboral para las personas ocupadas de 60 años y más, por sexo en el estado de Sonora. Las mujeres presentan porcentajes del 25% en la categoría de menos de 15 horas de la jornada laboral y los hombres el 8%; para la categoría de 15 a 34 horas las mujeres participan con un 23% y los hombres con un 17%; para la categoría de 35 a 48 horas los hombres tienen un mayor porcentaje de participación que las mujeres, 38% para los primeros y 27% para las segundas y por último para la categoría de más de 48 horas es más significativo para los hombres con un 30% y un 19% para las mujeres.

Sonora muestra una parte tradicional, ya que las mujeres mayoritariamente se sitúan en jornadas laborales de menos de 15 horas, pero también es importante indicar que un porcentaje importante se establece en el de 35 a 48 horas. Los hombres se sitúan en el intervalo de 35 a 48 siguiéndole el de 48 horas y más y el de 15 a 34.

Cuadro 3.2.26. Duración de la jornada de trabajo de las personas de más de 60 años, por sexo. Sonora.

Años	Mujeres													
	Ausentes temporales con vínculo laboral		Menos de 15 horas		De 15 a 34 horas		De 35 a 48 horas		Mas de 48 horas		No especificado		Total	
	Abs	%	Abs	%	Abs	%	Abs	%	Abs	%	Abs	%	Abs	%
2015	1,954	4.47%	14,455	33.05%	6,335	14.48%	12,969	29.65%	7,346	16.80%	677	1.55%	43,736	100.00%
2014	2,352	7.13%	11,986	36.35%	4,211	12.77%	7,842	23.78%	6,055	18.36%	528	1.60%	32,974	100.00%
2013	1,436	4.42%	6,393	19.67%	7,743	23.82%	12,217	37.58%	4,615	14.20%	103	0.32%	32,507	100.00%
2012	906	3.17%	6,643	23.27%	6,714	23.52%	7,462	26.14%	6,540	22.91%	277	0.97%	28,542	100.00%
2011	491	2.17%	6,593	29.12%	5,340	23.59%	7,885	34.83%	2,332	10.30%		0.00%	22,641	100.00%
2010	1,218	4.39%	7,622	27.49%	7,125	25.69%	5,389	19.43%	4,683	16.89%	1,693	6.11%	27,730	100.00%
2009	900	5.44%	2,369	14.33%	5,178	31.32%	5,227	31.62%	2,147	12.99%	710	4.29%	16,531	100.00%
2008	265	1.06%	5,464	21.93%	6,728	27.01%	6,405	25.71%	6,051	24.29%		0.00%	24,913	100.00%
2007	830	4.16%	3,149	15.78%	4,244	21.26%	5,189	26.00%	5,737	28.74%	812	4.07%	19,961	100.00%
2006	1,183	6.52%	3,552	19.59%	4,679	25.80%	4,839	26.68%	3,883	21.41%		0.00%	18,136	100.00%
2005	587	3.78%	6,057	38.96%	4,093	26.33%	1,704	10.96%	3,037	19.53%	69	0.44%	15,547	100.00%

Años	Hombres													
	Ausentes temporales con vínculo laboral		Menos de 15 horas		De 15 a 34 horas		De 35 a 48 horas		Mas de 48 horas		No especificado		Total	
	Abs	%	Abs	%	Abs	%	Abs	%	Abs	%	Abs	%	Abs	%
2015	3,320	3.84%	7,884	9.11%	20,909	24.16%	31,193	36.04%	21,660	25.03%	1,579	1.82%	86,545	100.00%
2014	2,582	3.79%	7,347	10.77%	12,915	18.94%	23,045	33.79%	21,664	31.76%	651	0.95%	68,204	100.00%
2013	3,197	5.09%	5,647	8.99%	10,847	17.27%	21,989	35.00%	19,655	31.28%	1,491	2.37%	62,826	100.00%
2012	2,795	4.16%	7,868	11.71%	11,363	16.91%	27,262	40.56%	15,764	23.45%	2,162	3.22%	67,214	100.00%
2011	1,350	2.64%	2,951	5.77%	6,233	12.19%	23,113	45.21%	15,104	29.54%	2,378	4.65%	51,129	100.00%
2010	2,767	4.75%	8,273	14.20%	12,333	21.17%	18,395	31.58%	15,830	27.18%	651	1.12%	58,249	100.00%
2009	2,080	3.60%	7,036	12.19%	11,054	19.16%	21,106	36.58%	15,608	27.05%	815	1.41%	57,699	100.00%
2008	2,155	3.83%	2,009	3.57%	9,377	16.68%	21,993	39.12%	19,235	34.21%	1,456	2.59%	56,225	100.00%
2007	2,267	4.92%	2,529	5.49%	5,367	11.64%	19,930	43.23%	14,750	32.00%	1,257	2.73%	46,100	100.00%
2006	5,196	8.97%	1,888	3.26%	9,273	16.02%	23,640	40.83%	17,190	29.69%	709	1.22%	57,896	100.00%
2005	2,118	4.33%	2,934	6.00%	8,485	17.35%	16,914	34.59%	17,742	36.28%	704	1.44%	48,897	100.00%

Fuente: Elaboración de los autores con ENOE 2015, INEGI

27) Tabasco

En el cuadro 3.2.27. se muestra la duración de la jornada laboral para las personas ocupadas de 60 años y más, por sexo en el estado de Tabasco. Las mujeres presentan porcentajes del 26% en la categoría de menos de 15 horas de la jornada laboral y los hombres el 7%; para la categoría de 15 a 34 horas las mujeres participan con un 29% y los hombres con un 26%; para la categoría de 35 a 48 horas los hombres tienen un mayor porcentaje de participación que las mujeres, 43% para los primeros y 26% para las segundas y por último para la categoría de más de 48 horas es más significativo para los hombres con un 21% y un 15% para las mujeres.

En Tabasco las mujeres siguen un patrón tradicional de horas trabajadas, ya que la mayor participación de 15 a 34 horas y son casi iguales los niveles de menos de 15 horas y de 35 a 48. Para el caso de los hombres se tiene que el intervalo de mayor participación en horas laborales es el de 35 a 48 horas, siguiéndole el de 15 a 34 horas. El modelo de Tabasco es tradicional para las mujeres y hombres.

Cuadro 3.2.27. Duración de la jornada de trabajo de las personas de más de 60 años, por sexo. Tabasco.

Años	Mujeres													
	Ausentes temporales con vínculo laboral		Menos de 15 horas		De 15 a 34 horas		De 35 a 48 horas		Mas de 48 horas		No especificado		Total	
	Abs	%	Abs	%	Abs	%	Abs	%	Abs	%	Abs	%	Abs	%
2015	1,006	5.34%	4,067	21.58%	5,635	29.89%	5,044	26.76%	3,098	16.44%		0.00%	18,850	100.00%
2014	1,397	6.47%	5,112	23.66%	6,525	30.20%	6,326	29.28%	2,244	10.39%		0.00%	21,604	100.00%
2013	792	3.40%	5,601	24.04%	5,169	22.19%	6,978	29.95%	4,759	20.43%		0.00%	23,299	100.00%
2012	175	1.55%	2,861	25.30%	3,717	32.87%	3,596	31.80%	959	8.48%		0.00%	11,308	100.00%
2011	552	4.21%	3,808	29.06%	2,792	21.31%	3,896	29.74%	2,054	15.68%		0.00%	13,102	100.00%
2010	404	2.70%	3,723	24.91%	4,872	32.59%	3,000	20.07%	2,949	19.73%		0.00%	14,948	100.00%
2009	429	3.56%	3,542	29.38%	3,738	31.01%	2,579	21.40%	1,766	14.65%		0.00%	12,054	100.00%
2008	1,139	9.84%	3,374	29.14%	2,713	23.43%	2,811	24.27%	1,543	13.32%		0.00%	11,580	100.00%
2007	978	7.70%	3,540	27.86%	3,226	25.39%	3,319	26.12%	1,644	12.94%		0.00%	12,707	100.00%
2006	213	2.19%	2,954	30.34%	2,966	30.46%	1,835	18.85%	1,769	18.17%		0.00%	9,737	100.00%
2005	397	3.79%	1,599	15.27%	3,800	36.30%	2,692	25.71%	1,981	18.92%		0.00%	10,469	100.00%

Años	Hombres													
	Ausentes temporales con vínculo laboral		Menos de 15 horas		De 15 a 34 horas		De 35 a 48 horas		Mas de 48 horas		No especificado		Total	
	Abs	%	Abs	%	Abs	%	Abs	%	Abs	%	Abs	%	Abs	%
2015	2,287	3.86%	5,679	9.58%	17,758	29.95%	22,283	37.59%	11,278	19.02%		0.00%	59,285	100.00%
2014	3,948	5.83%	6,495	9.58%	21,841	32.23%	23,339	34.44%	12,149	17.93%		0.00%	67,772	100.00%
2013	2,914	5.47%	3,477	6.52%	15,938	29.90%	20,813	39.04%	10,164	19.07%		0.00%	53,306	100.00%
2012	976	2.18%	5,124	11.47%	9,205	20.60%	20,467	45.80%	8,916	19.95%		0.00%	44,688	100.00%
2011	1,280	2.64%	2,878	5.94%	11,099	22.91%	20,424	42.15%	12,769	26.36%		0.00%	48,450	100.00%
2010	1,868	3.65%	2,509	4.90%	16,807	32.81%	20,798	40.60%	9,250	18.06%		0.00%	51,232	100.00%
2009	2,423	5.52%	3,896	8.87%	9,721	22.14%	21,076	48.00%	6,789	15.46%		0.00%	43,905	100.00%
2008	1,700	4.25%	2,285	5.72%	9,829	24.59%	17,323	43.33%	8,838	22.11%		0.00%	39,975	100.00%
2007	823	1.93%	2,824	6.61%	11,792	27.62%	18,185	42.60%	9,067	21.24%		0.00%	42,691	100.00%
2006	683	1.49%	2,439	5.31%	11,533	25.13%	21,396	46.62%	9,843	21.45%		0.00%	45,894	100.00%
2005	637	1.21%	1,228	2.33%	11,082	21.04%	25,232	47.90%	14,499	27.52%		0.00%	52,678	100.00%

Fuente: Elaboración de los autores con ENOE 2015, INEGI

28) Tamaulipas

En el cuadro 3.2.28. se muestra la duración de la jornada laboral para las personas ocupadas de 60 años y más, por sexo en el estado de Tamaulipas. Las mujeres presentan porcentajes del 24% en la categoría de menos de 15 horas de la jornada laboral y los hombres el 15%; para la categoría de 15 a 34 horas las mujeres participan con un 30% y los hombres con un 25%; para la categoría de 35 a 48 horas los hombres tienen un mayor porcentaje de participación que las mujeres, 30% para los primeros y 21% para las segundas y por último para la categoría de más de 48 horas es más significativo para los hombres con un 23% y un 16% para las mujeres.

Tamaulipas muestra que las mujeres de la tercera edad cuando trabajan lo hacen de manera tradicional, es decir medio tiempo, esto se concluye porque el intervalo de horas laborales más importante es el de 15 a 34 horas siguiéndole el de menos de 15 horas. Para los hombres la jornada laboral es la completa, ya que los intervalos de horas más importantes son de 35 a 48 y más de 48 horas.

Cuadro 3.2.28. Duración de la jornada de trabajo de las personas de más de 60 años, por sexo. Tamaulipas.

Años	Mujeres													
	Ausentes temporales con vínculo laboral		Menos de 15 horas		De 15 a 34 horas		De 35 a 48 horas		Mas de 48 horas		No especificado		Total	
	Abs	%	Abs	%	Abs	%	Abs	%	Abs	%	Abs	%	Abs	%
2015	1,260	3.26%	8,381	21.67%	10,647	27.53%	9,987	25.82%	7,836	20.26%	569	1.47%	38,680	100.00%
2014	1,258	3.44%	8,601	23.51%	11,573	31.63%	8,722	23.84%	5,530	15.11%	907	2.48%	36,591	100.00%
2013	5,010	17.20%	4,741	16.28%	5,574	19.14%	7,592	26.07%	4,814	16.53%	1,396	4.79%	29,127	100.00%
2012	1,023	3.21%	7,790	24.46%	12,549	39.41%	4,518	14.19%	4,368	13.72%	1,596	5.01%	31,844	100.00%
2011	763	2.31%	9,036	27.31%	8,559	25.87%	8,092	24.46%	5,094	15.40%	1,542	4.66%	33,086	100.00%
2010	957	4.23%	6,730	29.76%	7,696	34.03%	2,819	12.46%	3,914	17.30%	502	2.22%	22,618	100.00%
2009	2,359	8.80%	6,936	25.87%	6,619	24.69%	6,842	25.52%	4,050	15.11%	0.00%	0.00%	26,806	100.00%
2008	1,186	3.42%	9,097	26.27%	9,960	28.76%	8,154	23.55%	6,232	18.00%	0.00%	0.00%	34,629	100.00%
2007	2,481	7.19%	7,993	23.17%	11,714	33.95%	6,647	19.27%	5,045	14.62%	620	1.80%	34,500	100.00%
2006	2,306	8.60%	6,339	23.63%	8,394	31.29%	5,731	21.37%	4,053	15.11%	0.00%	0.00%	26,823	100.00%
2005	3,506	13.53%	6,243	24.10%	7,967	30.75%	4,643	17.92%	3,550	13.70%	0.00%	0.00%	25,909	100.00%

Años	Hombres													
	Ausentes temporales con vínculo laboral		Menos de 15 horas		De 15 a 34 horas		De 35 a 48 horas		Mas de 48 horas		No especificado		Total	
	Abs	%	Abs	%	Abs	%	Abs	%	Abs	%	Abs	%	Abs	%
2015	3,871	4.73%	13,531	16.53%	15,645	19.12%	29,521	36.07%	17,570	21.47%	1,699	2.08%	81,837	100.00%
2014	4,566	5.88%	13,094	16.87%	19,081	24.58%	21,803	28.09%	17,652	22.74%	1,429	1.84%	77,625	100.00%
2013	3,407	4.35%	9,329	11.91%	20,175	25.75%	18,740	23.91%	20,970	26.76%	5,741	7.33%	78,362	100.00%
2012	3,287	4.52%	11,132	15.30%	20,099	27.63%	17,896	24.60%	15,075	20.73%	5,248	7.22%	72,737	100.00%
2011	2,693	3.26%	11,506	13.94%	19,306	23.38%	28,353	34.34%	19,123	23.16%	1,582	1.92%	82,563	100.00%
2010	4,326	5.54%	11,777	15.08%	19,975	25.58%	24,919	31.92%	16,127	20.66%	951	1.22%	78,075	100.00%
2009	4,758	7.44%	12,746	19.93%	14,320	22.39%	18,011	28.16%	14,127	22.09%	0.00%	0.00%	63,962	100.00%
2008	2,454	3.53%	11,713	16.86%	16,179	23.28%	21,164	30.46%	16,041	23.08%	1,938	2.79%	69,489	100.00%
2007	2,856	4.48%	6,399	10.04%	19,458	30.52%	18,875	29.61%	14,718	23.09%	1,439	2.26%	63,745	100.00%
2006	4,381	7.26%	7,477	12.38%	15,435	25.56%	19,420	32.16%	13,109	21.71%	561	0.93%	60,383	100.00%
2005	3,492	4.93%	12,188	17.21%	15,910	22.47%	18,360	25.92%	20,709	29.24%	161	0.23%	70,820	100.00%

Fuente: Elaboración de los autores con ENOE 2015, INEGI

29) Tlaxcala

En el cuadro 3.2.29. se muestra la duración de la jornada laboral para las personas ocupadas de 60 años y más, por sexo en el estado de Tlaxcala. Las mujeres presentan porcentajes del 25% en la categoría de menos de 15 horas de la jornada laboral y los hombres el 12%; para la categoría de 15 a 34 horas las mujeres participan con un 33% y los hombres con un 34%; para la categoría de 35 a 48 horas los hombres tienen un mayor porcentaje de participación que las mujeres, 27% para los primeros y 21% para las segundas y por último para la categoría de más de 48 horas es más significativo para los hombres con un 23% y un 18% para las mujeres.

Tlaxcala se encuentra también situado en un modelo tradicional para mujeres, ya que las jornadas laborales más importantes es de menos de 15 horas y de 15 a 34. Los hombres muestran una jornada importante en la de 15 a 34 horas, seguido de la de 35 a 48 horas.

Cuadro 3.2.29. Duración de la jornada de trabajo de las personas de más de 60 años, por sexo. Tlaxcala.

Años	Mujeres													
	Ausentes temporales con vínculo laboral		Menos de 15 horas		De 15 a 34 horas		De 35 a 48 horas		Mas de 48 horas		No especificado		Total	
	Abs	%	Abs	%	Abs	%	Abs	%	Abs	%	Abs	%	Abs	%
2015	99	0.75%	2,718	20.57%	4,985	37.73%	2,752	20.83%	2,657	20.11%		0.00%	13,211	100.00%
2014	205	1.36%	4,942	32.71%	4,517	29.90%	3,117	20.63%	2,097	13.88%	231	1.53%	15,109	100.00%
2013	273	2.30%	2,009	16.91%	4,025	33.87%	3,324	27.98%	2,251	18.94%		0.00%	11,882	100.00%
2012	269	2.38%	3,362	29.69%	4,320	38.16%	2,219	19.60%	1,152	10.17%		0.00%	11,322	100.00%
2011	310	2.81%	3,006	27.27%	3,312	30.05%	1,532	13.90%	2,862	25.97%		0.00%	11,022	100.00%
2010	179	1.60%	3,024	27.00%	3,673	32.79%	3,131	27.95%	1,194	10.66%		0.00%	11,201	100.00%
2009	187	1.49%	3,485	27.68%	4,379	34.78%	2,222	17.65%	2,317	18.40%		0.00%	12,590	100.00%
2008	381	4.00%	2,473	25.98%	2,969	31.19%	2,263	23.77%	1,434	15.06%		0.00%	9,520	100.00%
2007	69	0.69%	2,863	28.50%	3,588	35.71%	1,636	16.28%	1,891	18.82%		0.00%	10,047	100.00%
2006	110	0.93%	2,139	18.09%	3,771	31.89%	3,077	26.02%	2,728	23.07%		0.00%	11,825	100.00%
2005	393	4.38%	1,580	17.59%	2,804	31.22%	1,861	20.72%	2,342	26.08%		0.00%	8,980	100.00%

Años	Hombres													
	Ausentes temporales con vínculo laboral		Menos de 15 horas		De 15 a 34 horas		De 35 a 48 horas		Mas de 48 horas		No especificado		Total	
	Abs	%	Abs	%	Abs	%	Abs	%	Abs	%	Abs	%	Abs	%
2015	686	2.05%	4,369	13.04%	9,950	29.71%	9,309	27.79%	8,869	26.48%	309	0.92%	33,492	100.00%
2014	599	2.15%	4,347	15.64%	10,921	39.29%	6,075	21.85%	5,722	20.58%	135	0.49%	27,799	100.00%
2013	694	2.41%	1,598	5.54%	9,870	34.23%	9,017	31.27%	7,522	26.09%	134	0.46%	28,835	100.00%
2012	855	3.04%	3,440	12.25%	10,086	35.91%	7,141	25.42%	6,566	23.38%		0.00%	28,088	100.00%
2011	816	2.93%	2,769	9.93%	9,104	32.64%	7,718	27.67%	7,393	26.51%	92	0.33%	27,892	100.00%
2010	826	3.00%	3,915	14.20%	8,154	29.58%	8,131	29.50%	6,416	23.27%	125	0.45%	27,567	100.00%
2009	1,133	4.01%	4,153	14.68%	10,612	37.52%	8,058	28.49%	4,145	14.65%	185	0.65%	28,286	100.00%
2008	802	3.17%	2,679	10.60%	8,435	33.37%	7,862	31.10%	5,501	21.76%		0.00%	25,279	100.00%
2007	1,003	3.62%	3,911	14.12%	8,825	31.85%	7,143	25.78%	6,823	24.63%		0.00%	27,705	100.00%
2006	624	2.19%	3,369	11.83%	10,511	36.92%	8,056	28.30%	5,911	20.76%		0.00%	28,471	100.00%
2005	984	3.85%	3,377	13.22%	8,419	32.95%	6,072	23.77%	6,695	26.21%		0.00%	25,547	100.00%

Fuente: Elaboración de los autores con ENOE 2015, INEGI

30) Veracruz

En el cuadro 3.2.30. se muestra la duración de la jornada laboral para las personas ocupadas de 60 años y más, por sexo en el estado de Veracruz. Las mujeres presentan porcentajes del 19% en la categoría de menos de 15 horas de la jornada laboral y los hombres el 6%; para la categoría de 15 a 34 horas las mujeres participan con un 31% y los hombres con un 24%; para la categoría de 35 a 48 horas los hombres tienen un mayor porcentaje de participación que las mujeres, 42% para los primeros y 27% para las segundas y por último para la categoría de más de 48 horas es más significativo para los hombres con un 25% y un 20% para las mujeres.

En Veracruz las mujeres se sitúan en jornadas laborales casi iguales en la de 25 a 34 años y la de 35 a 48 horas, por lo que se puede concluir que las mujeres en este estado están muy cerca de participar con jornada completa. Para el caso de los hombres la jornada más importante es la de 35 a 48 horas con participación de más del 40%.

Cuadro 3.2.30. Duración de la jornada de trabajo de las personas de más de 60 años, por sexo. Veracruz.

Años	Mujeres													
	Ausentes temporales con vínculo laboral		Menos de 15 horas		De 15 a 34 horas		De 35 a 48 horas		Mas de 48 horas		No especificado		Total	
	Abs	%	Abs	%	Abs	%	Abs	%	Abs	%	Abs	%	Abs	%
2015	3,360	3.47%	13,451	13.90%	27,603	28.51%	33,975	35.10%	18,414	19.02%		0.00%	96,803	100.00%
2014	2,236	2.39%	16,517	17.62%	27,701	29.55%	23,818	25.41%	23,462	25.03%		0.00%	93,734	100.00%
2013	4,175	4.75%	10,066	11.46%	31,307	35.64%	26,808	30.52%	15,356	17.48%	130	0.15%	87,842	100.00%
2012	2,417	2.53%	20,282	21.23%	30,364	31.78%	24,834	25.99%	17,598	18.42%	54	0.06%	95,549	100.00%
2011	5,666	6.99%	16,240	20.04%	22,778	28.11%	20,876	25.76%	15,384	18.98%	96	0.12%	81,040	100.00%
2010	3,130	3.99%	10,837	13.81%	27,663	35.24%	20,444	26.04%	16,422	20.92%		0.00%	78,496	100.00%
2009	2,337	2.76%	15,082	17.80%	23,741	28.02%	22,122	26.11%	21,445	25.31%		0.00%	84,727	100.00%
2008	1,153	1.44%	15,570	19.44%	24,547	30.65%	22,697	28.34%	16,124	20.13%		0.00%	80,091	100.00%
2007	2,630	3.54%	22,883	30.76%	20,097	27.02%	14,388	19.34%	14,384	19.34%		0.00%	74,382	100.00%
2006	1,313	1.75%	13,874	18.48%	25,441	33.88%	19,598	26.10%	14,866	19.80%		0.00%	75,092	100.00%
2005	2,288	3.11%	14,250	19.39%	20,271	27.59%	23,015	31.32%	13,653	18.58%		0.00%	73,477	100.00%

Años	Hombres													
	Ausentes temporales con vínculo laboral		Menos de 15 horas		De 15 a 34 horas		De 35 a 48 horas		Mas de 48 horas		No especificado		Total	
	Abs	%	Abs	%	Abs	%	Abs	%	Abs	%	Abs	%	Abs	%
2015	6,129	2.54%	17,044	7.08%	77,726	32.27%	95,802	39.78%	44,135	18.33%		0.00%	240,836	100.00%
2014	1,198	0.52%	15,280	6.58%	70,885	30.52%	90,687	39.04%	54,216	23.34%		0.00%	232,266	100.00%
2013	5,147	2.36%	13,430	6.15%	52,210	23.91%	98,337	45.04%	49,219	22.54%		0.00%	218,343	100.00%
2012	7,060	3.06%	13,233	5.73%	71,573	31.01%	90,733	39.31%	46,460	20.13%	1,730	0.75%	230,789	100.00%
2011	1,444	0.62%	18,382	7.84%	49,464	21.09%	93,665	39.93%	68,512	29.21%	3,106	1.32%	234,573	100.00%
2010	6,583	2.71%	12,261	5.05%	47,008	19.35%	104,261	42.91%	72,742	29.94%	126	0.05%	242,981	100.00%
2009	5,367	2.60%	11,599	5.61%	40,133	19.42%	85,063	41.16%	64,527	31.22%		0.00%	206,689	100.00%
2008	8,413	3.56%	12,824	5.42%	54,613	23.10%	103,825	43.91%	56,755	24.00%		0.00%	236,430	100.00%
2007	7,552	3.09%	12,780	5.23%	61,482	25.15%	103,857	42.48%	58,703	24.01%	100	0.04%	244,474	100.00%
2006	5,886	2.81%	7,799	3.72%	50,076	23.88%	83,913	40.01%	62,033	29.58%		0.00%	209,707	100.00%
2005	8,894	4.66%	5,833	3.06%	35,625	18.66%	90,965	47.65%	49,440	25.90%	131	0.07%	190,888	100.00%

Fuente: Elaboración de los autores con ENOE 2015, INEGI

31) Yucatán

En el cuadro 3.2.31. se muestra la duración de la jornada laboral para las personas ocupadas de 60 años y más, por sexo en el estado de Yucatán. Las mujeres presentan porcentajes del 36% en la categoría de menos de 15 horas de la jornada laboral y los hombres el 11%; para la categoría de 15 a 34 horas las mujeres participan con un 32% y los hombres con un 26%; para la categoría de 35 a 48 horas los hombres tienen un mayor porcentaje de participación que las mujeres, 33% para los primeros y 18% para las segundas y por último para la categoría de más de 48 horas es más significativo para los hombres con un 25% y un 11% para las mujeres.

Yucatán es completamente tradicional, las mujeres trabajan menos de 15 horas y los hombres se sitúan entre 35 a 48 horas. Es muy claro que para este estado las mujeres adultas mayores trabajan menos de tres horas diarias, mientras que los hombres 8.

Cuadro 3.2.31. Duración de la jornada de trabajo de las personas de más de 60 años, por sexo. Yucatán.

Años	Mujeres													
	Ausentes temporales con vínculo laboral		Menos de 15 horas		De 15 a 34 horas		De 35 a 48 horas		Mas de 48 horas		No especificado		Total	
	Abs	%	Abs	%	Abs	%	Abs	%	Abs	%	Abs	%	Abs	%
2015	1,121	4.54%	7,264	29.42%	7,252	29.37%	6,108	24.74%	2,945	11.93%		0.00%	24,690	100.00%
2014	899	3.24%	8,008	28.84%	10,187	36.69%	5,911	21.29%	2,644	9.52%	118	0.42%	27,767	100.00%
2013	618	1.89%	12,741	39.03%	9,759	29.89%	7,122	21.81%	2,408	7.38%		0.00%	32,648	100.00%
2012	856	3.12%	11,030	40.27%	9,179	33.51%	3,685	13.45%	2,643	9.65%		0.00%	27,393	100.00%
2011	704	2.64%	11,318	42.51%	7,052	26.49%	4,666	17.52%	2,886	10.84%		0.00%	26,626	100.00%
2010	1,164	4.80%	6,679	27.56%	7,798	32.18%	4,564	18.83%	4,030	16.63%		0.00%	24,235	100.00%
2009	635	2.69%	7,632	32.38%	7,692	32.63%	5,201	22.07%	2,410	10.22%		0.00%	23,570	100.00%
2008	168	0.79%	9,021	42.69%	6,215	29.41%	3,447	16.31%	2,282	10.80%		0.00%	21,133	100.00%
2007	1,028	4.29%	8,876	37.06%	7,175	29.96%	4,751	19.84%	2,120	8.85%		0.00%	23,950	100.00%
2006	554	2.99%	7,271	39.23%	7,382	39.83%	2,069	11.16%	1,260	6.80%		0.00%	18,536	100.00%
2005	388	1.90%	6,744	33.07%	6,525	31.99%	3,213	15.75%	3,526	17.29%		0.00%	20,396	100.00%

Años	Hombres													
	Ausentes temporales con vínculo laboral		Menos de 15 horas		De 15 a 34 horas		De 35 a 48 horas		Mas de 48 horas		No especificado		Total	
	Abs	%	Abs	%	Abs	%	Abs	%	Abs	%	Abs	%	Abs	%
2015	1,737	2.70%	6,431	10.00%	16,314	25.38%	22,756	35.40%	17,045	26.52%		0.00%	64,283	100.00%
2014	3,384	4.86%	7,158	10.28%	23,308	33.48%	21,722	31.20%	14,042	20.17%		0.00%	69,614	100.00%
2013	2,805	4.30%	7,660	11.74%	13,726	21.05%	25,137	38.54%	15,894	24.37%		0.00%	65,222	100.00%
2012	2,475	3.85%	5,373	8.36%	14,955	23.26%	24,430	38.00%	17,060	26.53%		0.00%	64,293	100.00%
2011	1,712	2.92%	5,198	8.88%	14,526	24.80%	21,024	35.90%	16,103	27.50%		0.00%	58,563	100.00%
2010	603	1.03%	8,307	14.13%	15,073	25.64%	17,477	29.72%	17,337	29.49%		0.00%	58,797	100.00%
2009	2,093	3.54%	5,898	9.97%	16,283	27.53%	19,834	33.53%	15,048	25.44%		0.00%	59,156	100.00%
2008	2,797	5.13%	8,214	15.06%	12,265	22.49%	17,339	31.79%	13,797	25.30%	131	0.24%	54,543	100.00%
2007	2,109	3.55%	6,766	11.37%	16,994	28.57%	18,663	31.38%	14,296	24.03%	655	1.10%	59,483	100.00%
2006	1,781	3.58%	4,849	9.76%	15,443	31.07%	14,432	29.04%	13,192	26.54%		0.00%	49,697	100.00%
2005	2,392	4.35%	8,701	15.83%	14,787	26.89%	15,758	28.66%	13,343	24.27%		0.00%	54,981	100.00%

Fuente: Elaboración de los autores con ENOE 2015, INEGI

32) Zacatecas

En el cuadro 3.2.32. se muestra la duración de la jornada laboral para las personas ocupadas de 60 años y más, por sexo en el estado de Zacatecas. Las mujeres presentan porcentajes del 23% en la categoría de menos de 15 horas de la jornada laboral y los hombres el 10%; para la categoría de 15 a 34 horas las mujeres participan con un 29% y los hombres con un 22%; para la categoría de 35 a 48 horas los hombres tienen un mayor porcentaje de participación que las mujeres, 29% para los primeros y 21% para las segundas y por último para la categoría de más de 48 horas es más significativo para los hombres con un 36% y un 25% para las mujeres.

Zacatecas se sitúa en el intervalo de 15 a 34 para las mujeres, aunque muy pegado está el de menos de 15 horas. Para el caso de los hombres la jornada es mayor de 48 horas, lo que muestra un extremo en las horas que se laboran y por tanto el modelo de trabajo es tradicional.

Cuadro 3.2.32. Duración de la jornada de trabajo de las personas de más de 60 años, por sexo. Zacatecas.

Años	Mujeres													
	Ausentes temporales con vínculo laboral		Menos de 15 horas		De 15 a 34 horas		De 35 a 48 horas		Mas de 48 horas		No especificado		Total	
	Abs	%	Abs	%	Abs	%	Abs	%	Abs	%	Abs	%	Abs	%
2015	690	4.00%	5,191	30.09%	4,185	24.26%	2,986	17.31%	4,201	24.35%		0.00%	17,253	100.00%
2014	125	0.98%	3,251	25.55%	3,933	30.91%	2,342	18.41%	3,039	23.89%	32	0.25%	12,722	100.00%
2013	494	3.81%	3,783	29.21%	3,062	23.64%	3,196	24.68%	2,416	18.65%		0.00%	12,951	100.00%
2012	818	5.01%	4,431	27.16%	4,465	27.37%	2,605	15.97%	3,994	24.48%		0.00%	16,313	100.00%
2011	288	1.97%	2,830	19.32%	5,558	37.94%	2,477	16.91%	3,497	23.87%		0.00%	14,650	100.00%
2010	440	3.47%	3,123	24.66%	3,309	26.13%	2,626	20.73%	3,167	25.01%		0.00%	12,665	100.00%
2009		0.00%	3,930	28.88%	3,115	22.89%	3,192	23.46%	3,369	24.76%		0.00%	13,606	100.00%
2008	566	3.90%	3,322	22.90%	4,103	28.29%	1,908	13.15%	4,606	31.75%		0.00%	14,505	100.00%
2007	38	0.36%	2,307	21.62%	3,733	34.99%	2,354	22.06%	2,237	20.97%		0.00%	10,669	100.00%
2006	77	0.55%	2,025	14.51%	3,130	22.42%	4,277	30.64%	4,450	31.88%		0.00%	13,959	100.00%
2005	33	0.28%	1,599	13.65%	4,330	36.95%	3,047	26.00%	2,709	23.12%		0.00%	11,718	100.00%

Años	Hombres													
	Ausentes temporales con vínculo laboral		Menos de 15 horas		De 15 a 34 horas		De 35 a 48 horas		Mas de 48 horas		No especificado		Total	
	Abs	%	Abs	%	Abs	%	Abs	%	Abs	%	Abs	%	Abs	%
2015	1,552	3.21%	6,570	13.59%	11,063	22.88%	13,649	28.23%	15,508	32.08%		0.00%	48,342	100.00%
2014	1,608	3.18%	5,515	10.89%	11,751	23.21%	13,040	25.76%	18,242	36.03%	468	0.92%	50,624	100.00%
2013	1,679	3.81%	3,384	7.67%	10,203	23.13%	14,048	31.84%	14,407	32.65%	398	0.90%	44,119	100.00%
2012	1,346	2.92%	5,921	12.86%	9,706	21.08%	13,864	30.11%	15,003	32.58%	212	0.46%	46,052	100.00%
2011	1,497	3.79%	4,047	10.24%	7,402	18.73%	10,811	27.35%	15,773	39.90%		0.00%	39,530	100.00%
2010	1,040	2.74%	3,786	9.96%	9,644	25.37%	9,366	24.64%	14,182	37.30%		0.00%	38,018	100.00%
2009	1,508	3.51%	5,211	12.12%	9,624	22.38%	14,820	34.46%	11,848	27.55%		0.00%	43,011	100.00%
2008	795	1.91%	3,526	8.48%	10,123	24.35%	10,573	25.44%	16,549	39.81%		0.00%	41,566	100.00%
2007	1,854	5.37%	3,205	9.28%	6,777	19.63%	9,837	28.49%	12,852	37.23%		0.00%	34,525	100.00%
2006	970	2.40%	3,631	8.98%	6,956	17.21%	11,679	28.89%	17,191	42.52%		0.00%	40,427	100.00%
2005	1,341	2.98%	2,882	6.41%	9,421	20.97%	15,056	33.51%	16,234	36.13%		0.00%	44,934	100.00%

Fuente: Elaboración de los autores con ENOE 2015, INEGI

3.2.2.2. Sector de la economía

En los países la economía está dividida en sectores. La división se basa en los procesos de producción que ocurren al interior de cada uno de esos sectores. En la economía clásica, los sectores de la economía son los siguientes:

- Sector primario o sector agropecuario,
- Sector secundario o sector Industrial,
- Sector terciario o sector de servicios.

Sector primario

Comprende las actividades económicas que se desarrollan con base en la explotación directa de los recursos naturales, sin generar transformación de la materia prima. Por ello pueden ser consideradas de tipo extractivo. Dentro de este sector se encuentran:

La agricultura: Comprende todas las unidades de explotación dedicadas al cultivo de ciclo corto y cultivos perennes o de ciclo largo, en tierras de riego o de temporal, así como también los servicios proporcionados mediante el pago de honorarios a técnicos o profesionistas que prestan sus servicios en actividades agrícolas, (INEGI, 1995).

La ganadería: Comprende las unidades económicas, los establecimientos o personas que se dedican principalmente a la cría y/o engorda de ganado bovino, ovino, caprino, porcino, caballar, mular, asnal, aves de corral y colmenas, y a la obtención de subproductos tales como: leche, lana, huevos, miel y estiércol. Incluye los servicios veterinarios prestados por establecimientos o cuentas propias, a base de honorarios o por contrato, para la atención médica de animales de granja, de corral o establo, (INEGI, 1995).

La silvicultura: Comprende las unidades económicas dedicadas a la plantación, repoblación, conservación de bosques y los viveros para forestación. Se incluyen también

los dedicados a la extracción de madera, recolección de productos silvícolas como savias, resinas, gomas, raíces, cortezas, hierbas, frutos silvestres, etcétera (INEGI, 1995).

La extracción minera: Incluye la extracción de minerales en estado sólido, líquido o gaseoso, de yacimientos subterráneos o a cielo abierto, de minas de cantera y pozos de petróleo, así como aquellas actividades complementarias, tales como trituración, molienda, lavado y clasificación de los minerales.

La explotación forestal: es la extracción de recursos de una superficie boscosa. Esta actividad suele llevarse a cabo para la obtención de madera, frutos o corcho.

La actividad pesquera: es la captura de peces y otros organismos en aguas salada (mar), salobre (esteros) o dulce (lagos, lagunas, estanque o ríos).

Sector secundario

Este sector incluye las actividades de transformación de la materia prima extraída de la naturaleza, para la elaboración de nuevos productos, es decir, reúne las actividades transformadoras de esas materias primas, generadoras de un valor agregado. Dependiendo del nivel de transformación y de los productos que se obtengan, las industrias se pueden dividir en:

- **Básicas.** Realizan una semi-transformación de los productos. Entre ellas se encuentran las empresas agroalimentarias o las refinerías.
- **De bienes intermedios.** Producen elementos de mayor elaboración, generalmente partes de otros bienes que son ensamblados en lugares distintos al lugar en donde fueron elaborados. Tal es el caso de las líneas de montaje de autos, aviones, etcétera.
- **De bienes de consumo.** Van directamente a satisfacer las necesidades de la población. Es decir, son todas aquellas mercancías producidas por y para la sociedad en el territorio del país o importadas para satisfacer directamente una

necesidad como: alimentos, bebidas, habitación, servicios personales, mobiliario, vestido, ornato, etcétera. Cualquier mercancía que satisface una necesidad del público consumidor. Estos bienes constituyen lo opuesto a bienes de producción o de capital, que son los que se utilizan para producir otros bienes.

- **De bienes de capital.** son normalmente equipos pesados (tales como maquinaria pesada, excavadoras, carretillas elevadoras, generadores, o vehículos) que requieren una inversión relativamente grande.

Sector terciario

Este sector abarca todas las actividades económicas que tienen que ver con la prestación de los servicios tanto a la población como a los demás sectores de la producción, es decir, Incluye todas aquellas actividades que no producen una mercancía en sí, pero que son necesarias para el funcionamiento de la economía. Dentro de este se encuentran:

La actividad comercial: incluye todas las actividades relacionadas con la compra y la venta de productos y servicios.

El sector de los servicios: Los servicios son actividades que satisfacen necesidades, de la misma manera que sucede con los bienes. Son intangibles y sólo pueden evaluarse con certeza en el momento en que son consumidos, porque antes es imposible comprender que grado de satisfacción proporcionarán, aspecto sobre el cual también se distinguen de los bienes.

Se encuentran también en este sector el turismo, el entretenimiento, la educación, el transporte, las finanzas y otros. Lo importante de este sector es que organiza y facilita la actividad productiva de los otros sectores (primario y secundario) y su papel principal es la distribución y el consumo.

A continuación se muestran 32 gráficas con los tres sectores principales de la economía mexicana y su distribución porcentual de las personas mayores de 60 años en cada uno de ellos.

1) Aguascalientes

En la gráfica 3.3.1. se muestran los 3 sectores de la Economía, puede apreciarse que las mujeres están mayoritariamente dedicadas en el Tercer Sector de la Economía con un 89% de participación. En cambio, los hombres tienen los Sectores Primario y Secundario altamente desarrollados con un 23% y 18% respectivamente; sin embargo el Tercer Sector, con un 59% de participación, también es el principal Sector de la economía del estado de Aguascalientes.

Gráfica 3.3.1. Sector de la economía donde se desempeñan las personas de 60 años y más, por sexo. Aguascalientes.

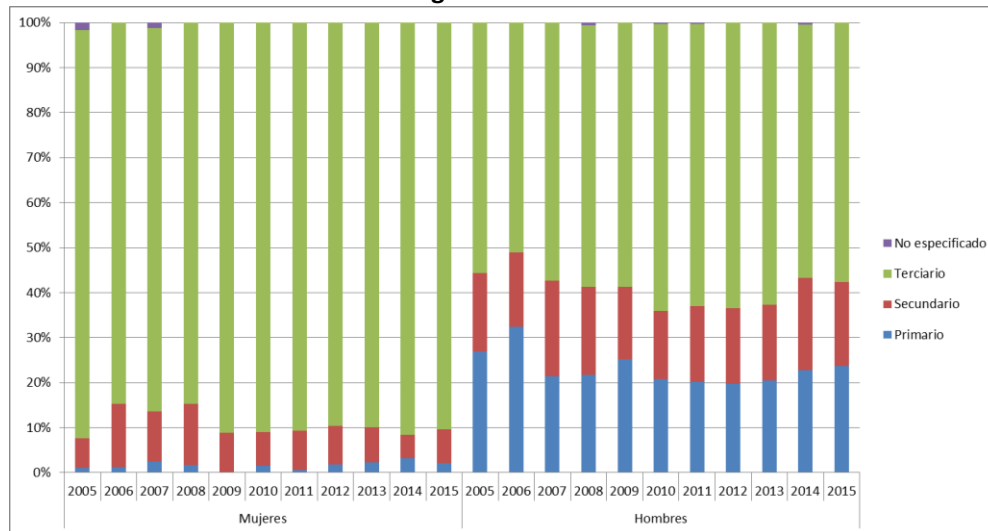

Fuente: Elaboración de los autores con ENOE 2015, INEGI

2) Baja California

En la gráfica 3.3.2. se muestran los 3 sectores de la Economía, puede apreciarse que las mujeres están mayoritariamente dedicadas en el Tercer Sector de la Economía con un 81% de participación. En cambio, los hombres tienen los Sectores Primario y Secundario

altamente desarrollados con un 10% y 18% respectivamente; sin embargo el Tercer Sector, con un 65% de participación, también es el principal Sector de la economía del estado de Baja California.

Gráfica 3.3.2. Sector de la economía donde se desempeñan las personas de 60 años y más, por sexo. Baja California.

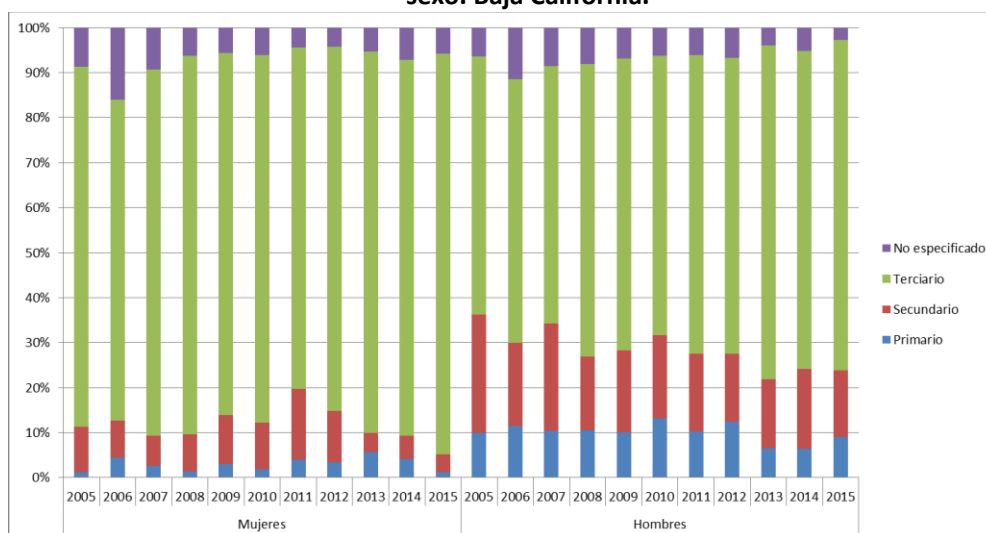

Fuente: Elaboración de los autores con ENOE 2015, INEGI

3) Baja California Sur

En la gráfica 3.3.3. se muestran los 3 sectores de la Economía, puede apreciarse que las mujeres están mayoritariamente dedicadas en el Tercer Sector de la Economía con un 83% de participación. En cambio, los hombres tienen los Sectores Primario y Secundario altamente desarrollados con un 22% y 19% respectivamente; sin embargo el Tercer Sector, con un 60% de participación, también es el principal Sector de la economía del estado de Baja California Sur.

Gráfica 3.3.3. Sector de la economía donde se desempeñan las personas de 60 años y más, por sexo. Baja California Sur.

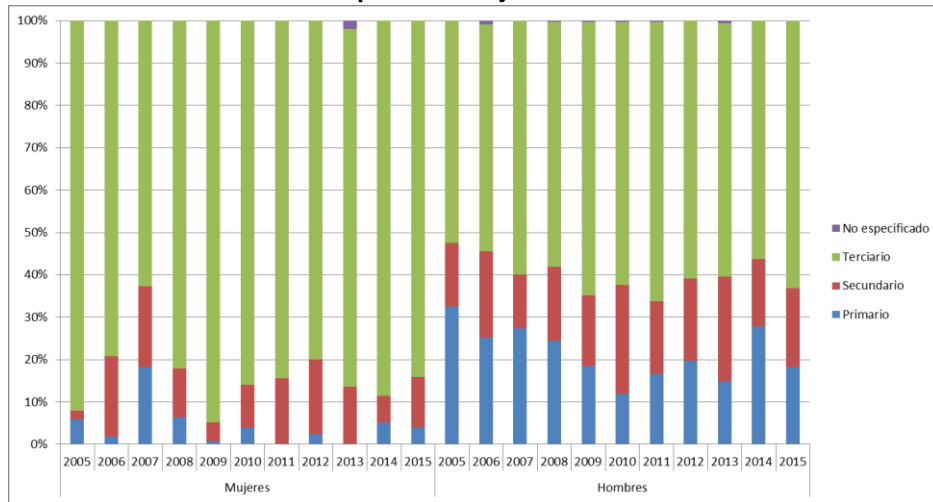

Fuente: Elaboración de los autores con ENOE 2015, INEGI

4) Campeche

En la gráfica 3.3.4. se muestran los 3 sectores de la Economía, puede apreciarse que las mujeres están mayoritariamente dedicadas en el Tercer Sector de la Economía con un 76% de participación. Los hombres tienen los Sectores Secundario y Terciario desarrollados con un 14% y 38% respectivamente; sin embargo el Primer Sector, con un 48% de participación, es el principal Sector de la economía del estado de Campeche.

Gráfica 3.3.4. Sector de la economía donde se desempeñan las personas de 60 años y más, por sexo. Campeche.

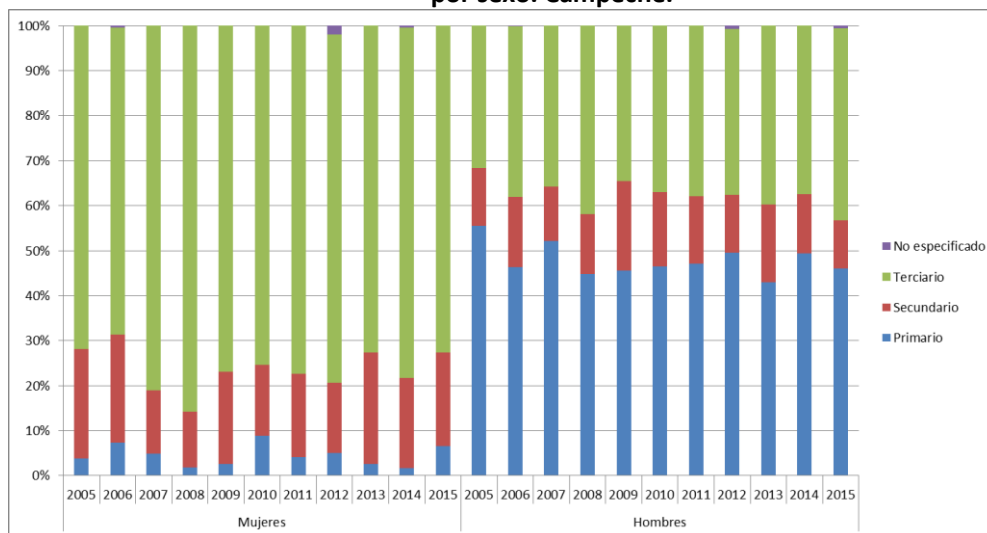

Fuente: Elaboración de los autores con ENOE 2015, INEGI

5) Coahuila de Zaragoza

En la gráfica 3.3.5. se muestran los 3 sectores de la Economía, puede apreciarse que las mujeres están mayoritariamente dedicadas en el Tercer Sector de la Economía con un 88% de participación. En cambio, los hombres tienen los Sectores Primario y Secundario altamente desarrollados con un 19% y 20% respectivamente; sin embargo el Tercer Sector, con un 60% de participación, también es el principal Sector de la economía del estado de Coahuila de Zaragoza.

Gráfica 3.3.5. Sector de la economía donde se desempeñan las personas de 60 años y más, por sexo. Coahuila de Zaragoza.

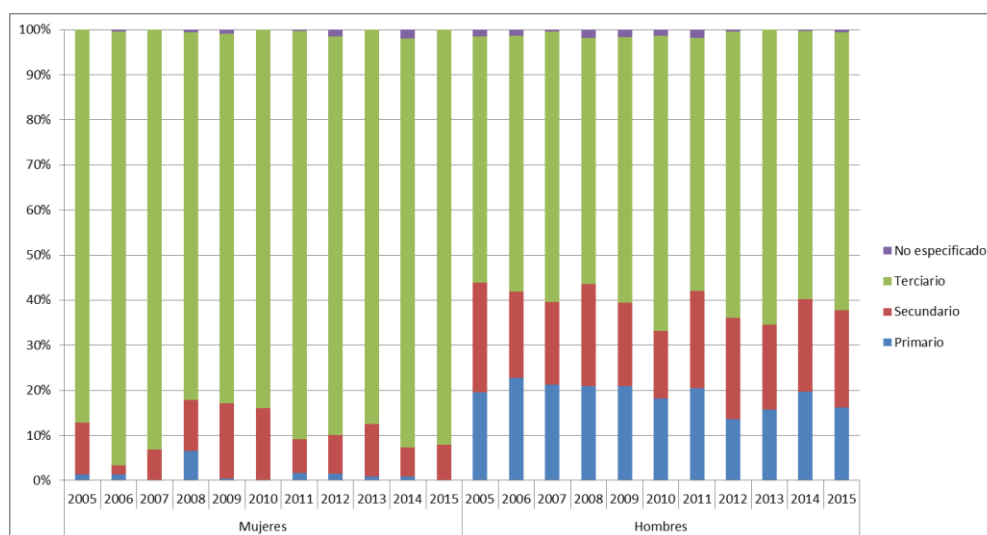

Fuente: Elaboración de los autores con ENOE 2015, INEGI

6) Colima

En la gráfica 3.3.6. se muestran los 3 sectores de la Economía, puede apreciarse que las mujeres están mayoritariamente dedicadas en el Tercer Sector de la Economía con un 82% de participación. En cambio, los hombres tienen los Sectores Primario y Secundario altamente desarrollados con un 34% y 19% respectivamente; sin embargo el Tercer Sector, con un 47% de participación, también es el principal Sector de la economía del estado de Colima.

Gráfica 3.3.6. Sector de la economía donde se desempeñan las personas de 60 años y más, por sexo. Colima.

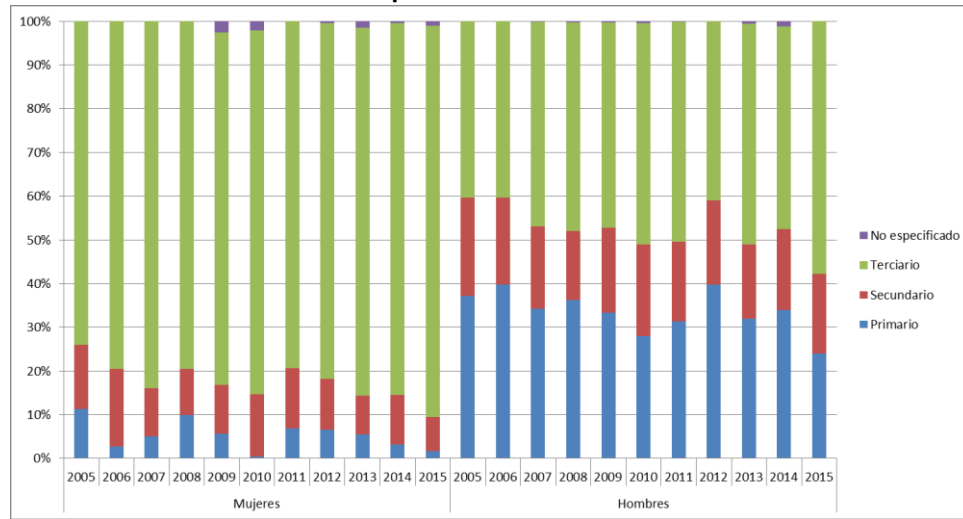

Fuente: Elaboración de los autores con ENOE 2015, INEGI

7) Chiapas

En la gráfica 3.3.7. se muestran los 3 sectores de la Economía, puede apreciarse que las mujeres están mayoritariamente dedicadas en el Tercer Sector de la Economía con un 75% de participación. Los hombres tienen los Sectores Secundario y Terciario desarrollados con un 8% y 20% respectivamente; sin embargo el Primer Sector, con un 72% de participación, es el principal Sector de la economía del estado de Chiapas.

Gráfica 3.3.7. Sector de la economía donde se desempeñan las personas de 60 años y más, por sexo. Chiapas.

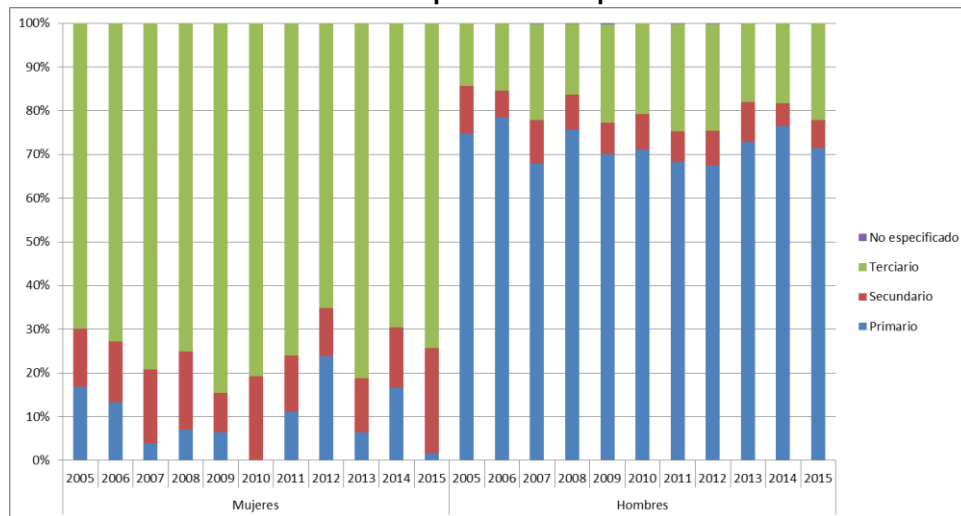

Fuente: Elaboración de los autores con ENOE 2015, INEGI

8) Chihuahua

En la gráfica 3.3.8. se muestran los 3 sectores de la Economía, puede apreciarse que las mujeres están mayoritariamente dedicadas en el Tercer Sector de la Economía con un 86% de participación. En cambio, los hombres tienen los Sectores Primario y Secundario altamente desarrollados con un 29% y 17% respectivamente; sin embargo el Tercer Sector, con un 52% de participación, también es el principal Sector de la economía del estado de Chihuahua.

Gráfica 3.3.8. Sector de la economía donde se desempeñan las personas de 60 años y más, por sexo. Chihuahua.

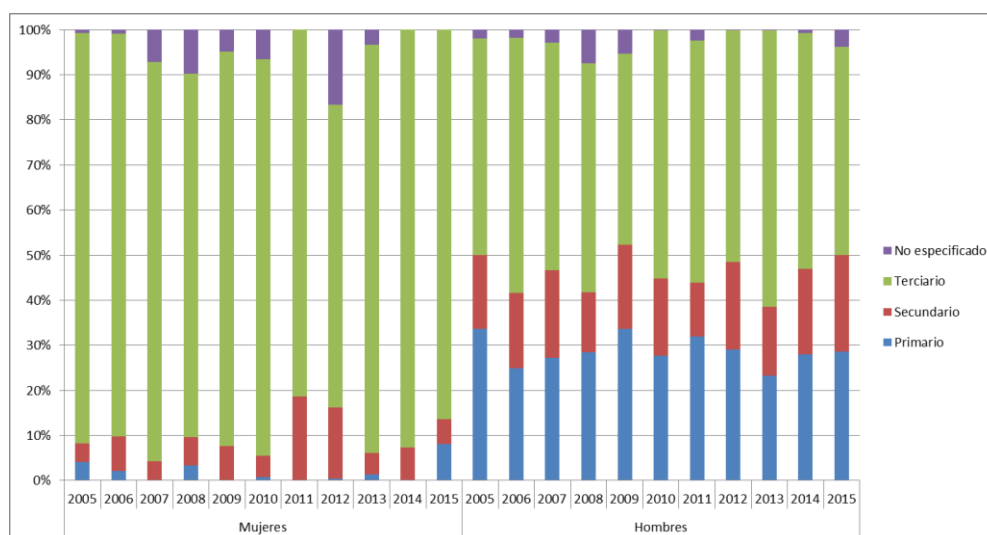

Fuente: Elaboración de los autores con ENOE 2015, INEGI

9) Distrito Federal

En la gráfica 3.3.9. se muestran los 3 sectores de la Economía, puede apreciarse que las mujeres están mayoritariamente dedicadas en el Tercer Sector de la Economía con un 92% de participación. En cambio, los hombres tienen los Sectores Primario y Secundario altamente desarrollados con un 2% y 21% respectivamente; sin embargo el Tercer Sector, con un 78% de participación, también es el principal Sector de la economía del estado de Distrito Federal.

Gráfica 3.3.9. Sector de la economía donde se desempeñan las personas de 60 años y más, por sexo. Distrito Federal.

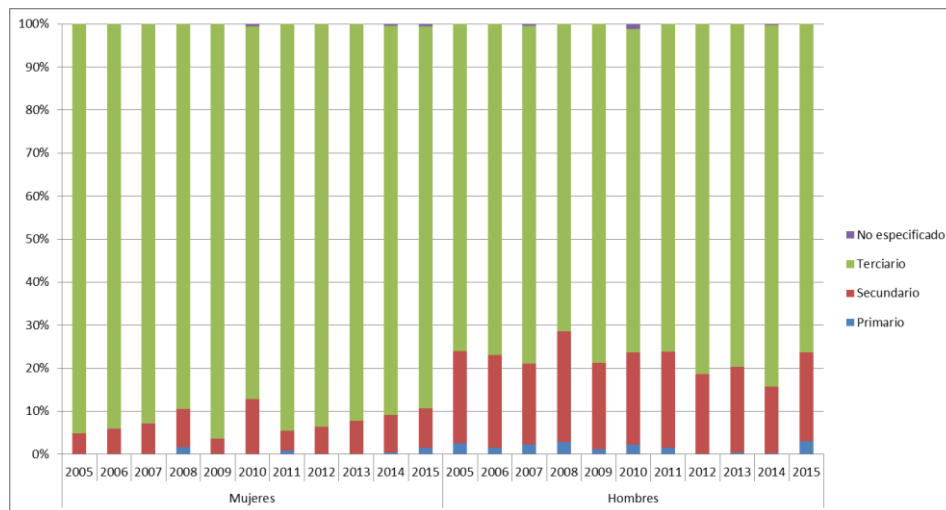

Fuente: Elaboración de los autores con ENOE 2015, INEGI

10) Durango

En la gráfica 3.3.10. se muestran los 3 sectores de la Economía, puede apreciarse que las mujeres están mayoritariamente dedicadas en el Tercer Sector de la Economía con un 89% de participación. Los hombres tienen los Sectores Secundario y Terciario desarrollados con un 15% y 35% respectivamente; sin embargo el Primer Sector, con un 49% de participación, es el principal Sector de la economía del estado de Durango.

Gráfica 3.3.10. Sector de la economía donde se desempeñan las personas de 60 años y más, por sexo. Durango.

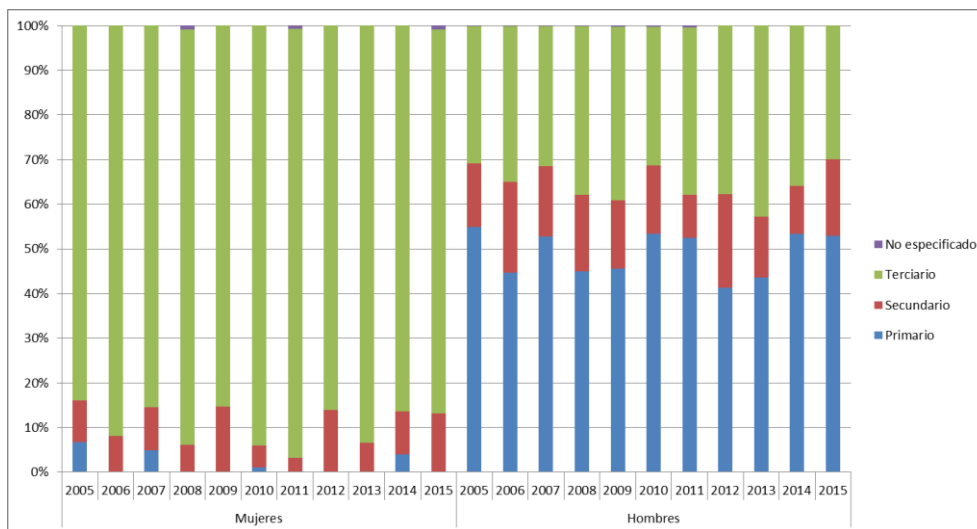

Fuente: Elaboración de los autores con ENOE 2015, INEGI

11) Guanajuato

En la gráfica 3.3.11. se muestran los 3 sectores de la Economía, puede apreciarse que las mujeres están mayoritariamente dedicadas en el Tercer Sector de la Economía con un 80% de participación. En cambio, los hombres tienen los Sectores Primario y Secundario altamente desarrollados con un 36% y 19% respectivamente; sin embargo el Tercer Sector, con un 45% de participación, también es el principal Sector de la economía del estado de Guanajuato.

Gráfica 3.3.11. Sector de la economía donde se desempeñan las personas de 60 años y más, por sexo. Guanajuato.

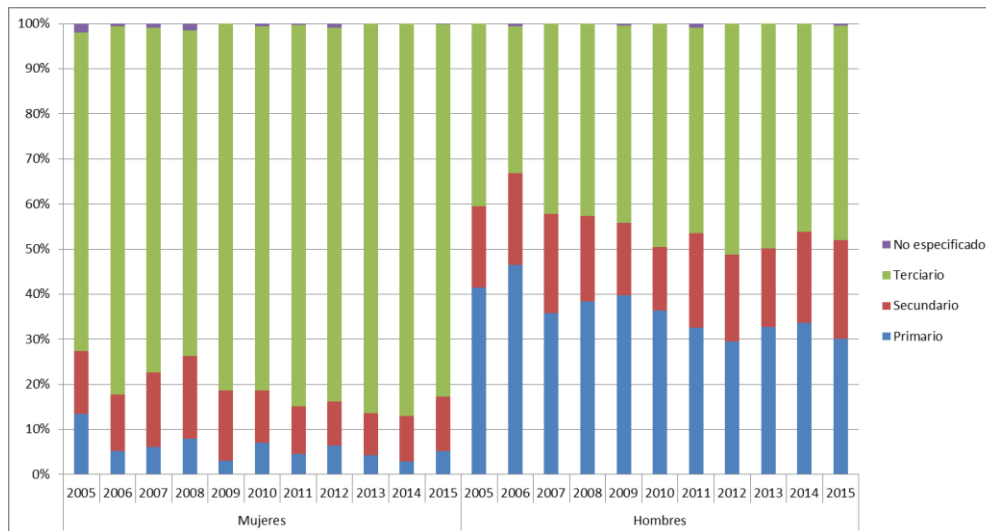

Fuente: Elaboración de los autores con ENOE 2015, INEGI

12) Guerrero

En la gráfica 3.3.12. se muestran los 3 sectores de la Economía, puede apreciarse que las mujeres están mayoritariamente dedicadas en el Tercer Sector de la Economía con un 63% de participación. Los hombres tienen los Sectores Secundario y Terciario desarrollados con un 12% y 25% respectivamente; sin embargo el Primer Sector, con un 63% de participación, es el principal Sector de la economía del estado de Guerrero.

Gráfica 3.3.12. Sector de la economía donde se desempeñan las personas de 60 años y más, por sexo. Guerrero.

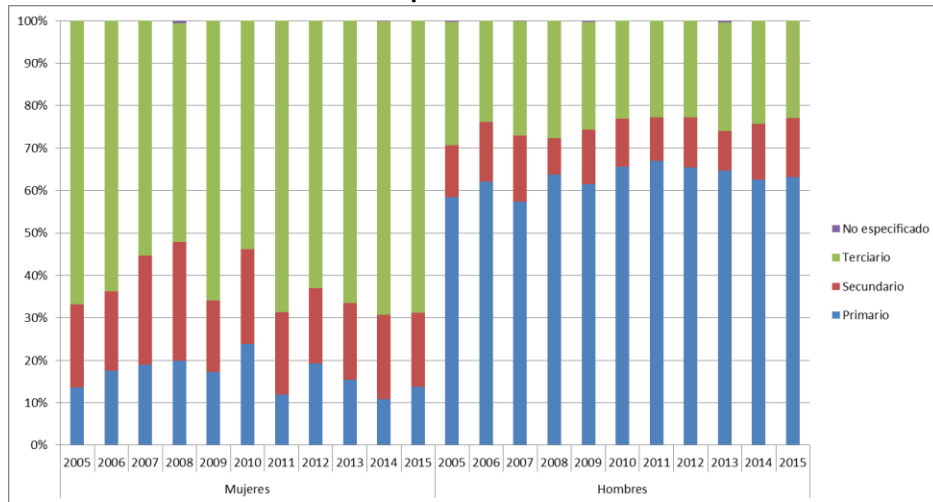

Fuente: Elaboración de los autores con ENOE 2015, INEGI

13) Hidalgo

En la gráfica 3.3.13. se muestran los 3 sectores de la Economía, puede apreciarse que las mujeres están mayoritariamente dedicadas en el Tercer Sector de la Economía con un 64% de participación. Los hombres tienen los Sectores Secundario y Terciario desarrollados con un 12% y 25% respectivamente; sin embargo el Primer Sector, con un 63% de participación, es el principal Sector de la economía del estado de Hidalgo.

Gráfica 3.3.13. Sector de la economía donde se desempeñan las personas de 60 años y más, por sexo. Hidalgo.

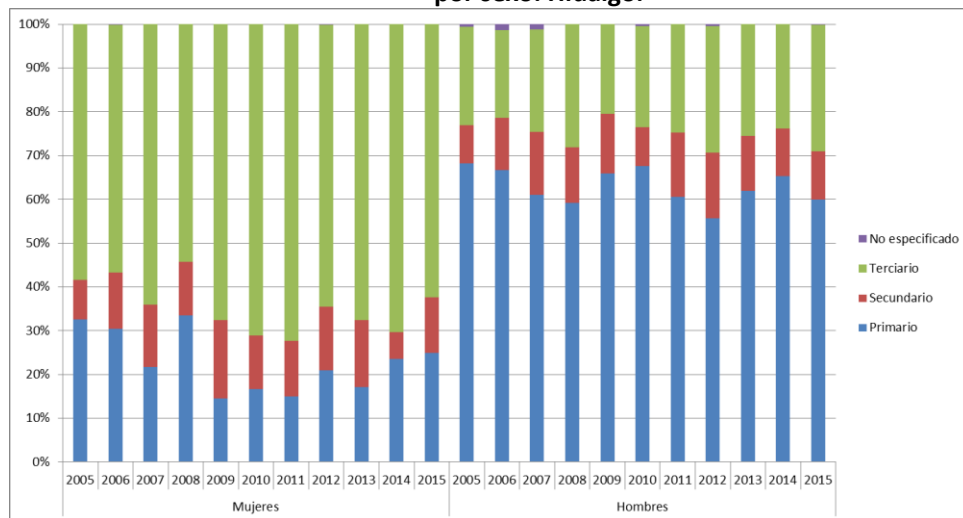

Fuente: Elaboración de los autores con ENOE 2015, INEGI

14) Jalisco

En la gráfica 3.3.14. se muestran los 3 sectores de la Economía, puede apreciarse que las mujeres están mayoritariamente dedicadas en el Tercer Sector de la Economía con un 82% de participación. En cambio, los hombres tienen los Sectores Primario y Secundario altamente desarrollados con un 29% y 20% respectivamente; sin embargo el Tercer Sector, con un 51% de participación, también es el principal Sector de la economía del estado de Jalisco.

Gráfica 3.3.14. Sector de la economía donde se desempeñan las personas de 60 años y más, por sexo. Jalisco.

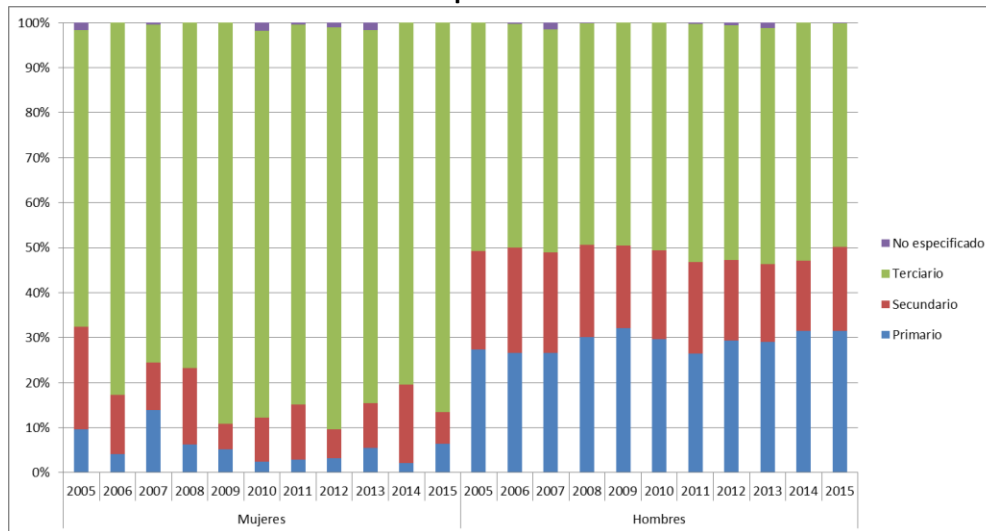

Fuente: Elaboración de los autores con ENOE 2015, INEGI

15) México

En la gráfica 3.3.15. se muestran los 3 sectores de la Economía, puede apreciarse que las mujeres están mayoritariamente dedicadas en el Tercer Sector de la Economía con un 86% de participación. En cambio, los hombres tienen los Sectores Primario y Secundario altamente desarrollados con un 19% y 21% respectivamente; sin embargo el Tercer Sector, con un 60% de participación, también es el principal Sector de la economía del estado de México.

Gráfica 3.3.15. Sector de la economía donde se desempeñan las personas de 60 años y más, por sexo. Estado de México.

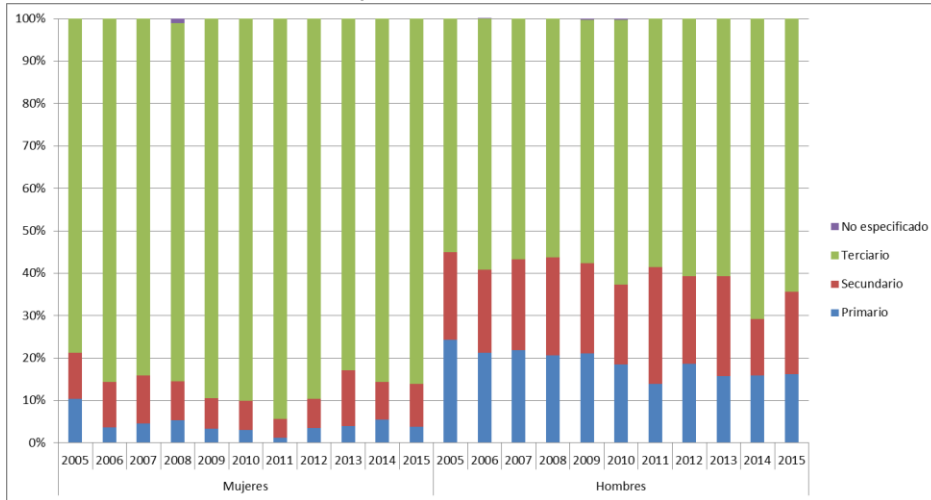

Fuente: Elaboración de los autores con ENOE 2015, INEGI

16) Michoacán de Ocampo

En la gráfica 3.3.16. se muestran los 3 sectores de la Economía, puede apreciarse que las mujeres están mayoritariamente dedicadas en el Tercer Sector de la Economía con un 74% de participación. Los hombres tienen los Sectores Secundario y Terciario desarrollados con un 16% y 34% respectivamente; sin embargo el Primer Sector, con un 50% de participación, es el principal Sector de la economía del estado de Michoacán de Ocampo.

Gráfica 3.3.16. Sector de la economía donde se desempeñan las personas de 60 años y más, por sexo. Michoacán de Ocampo.

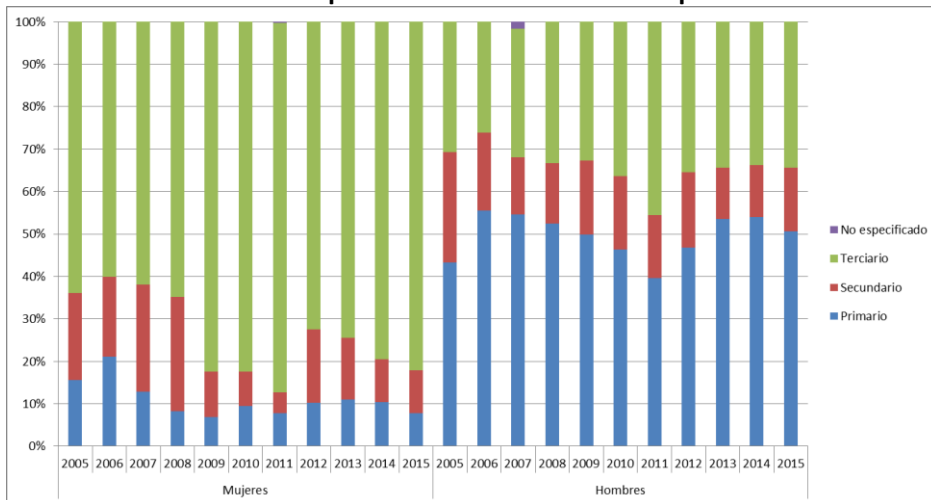

Fuente: Elaboración de los autores con ENOE 2015, INEGI

17) Morelos

En la gráfica 3.3.17. se muestran los 3 sectores de la Economía, puede apreciarse que las mujeres están mayoritariamente dedicadas en el Tercer Sector de la Economía con un 86% de participación. En cambio, los hombres tienen los Sectores Primario y Secundario altamente desarrollados con un 35% y 21% respectivamente; sin embargo el Tercer Sector, con un 44% de participación, también es el principal Sector de la economía del estado de Morelos.

Gráfica 3.3.17. Sector de la economía donde se desempeñan las personas de 60 años y más, por sexo. Morelos.

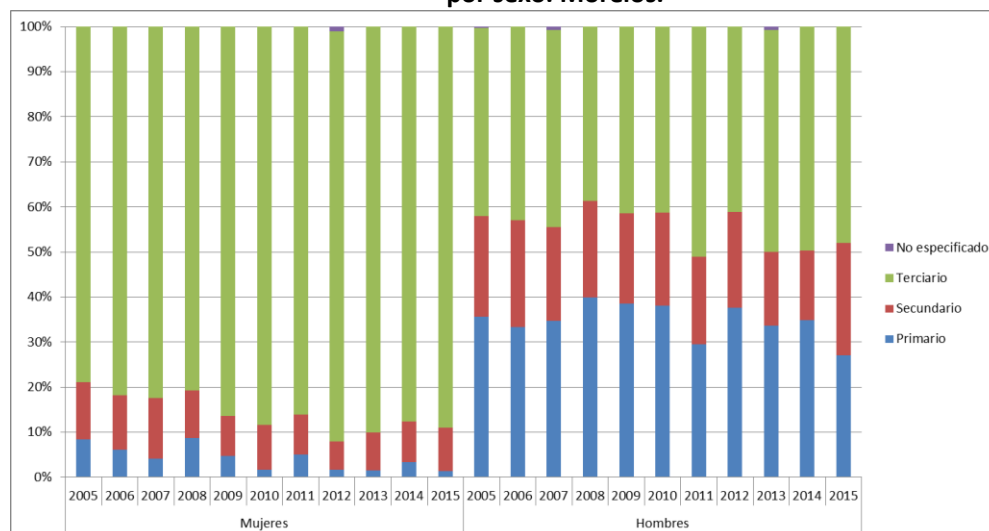

Fuente: Elaboración de los autores con ENOE 2015, INEGI

18) Nayarit

En la gráfica 3.3.18. se muestran los 3 sectores de la Economía, puede apreciarse que las mujeres están mayoritariamente dedicadas en el Tercer Sector de la Economía con un 80% de participación. Los hombres tienen los Sectores Secundario y Terciario desarrollados con un 12% y 39% respectivamente; sin embargo el Primer Sector, con un 49% de participación, es el principal Sector de la economía del estado de Nayarit.

Gráfica 3.3.18. Sector de la economía donde se desempeñan las personas de 60 años y más, por sexo. Nayarit.

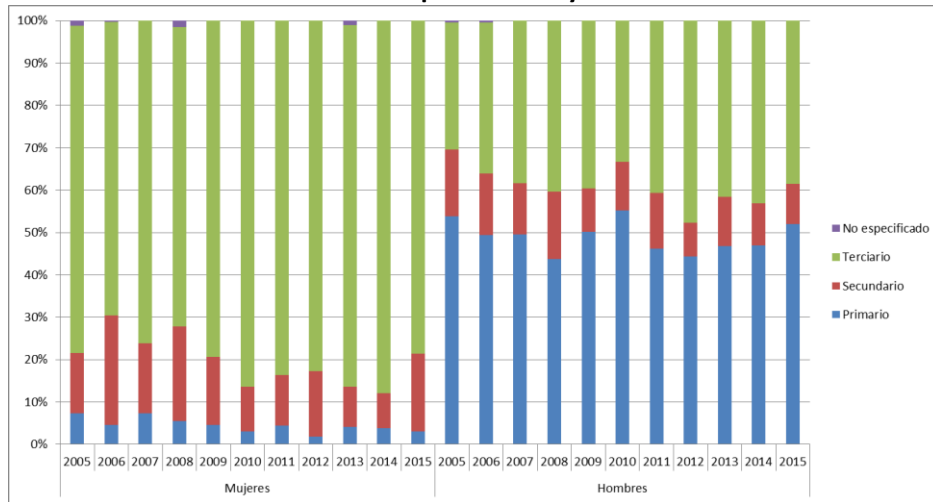

Fuente: Elaboración de los autores con ENOE 2015, INEGI

19) Nuevo León

En la gráfica 3.3.19. se muestran los 3 sectores de la Economía, puede apreciarse que las mujeres están mayoritariamente dedicadas en el Tercer Sector de la Economía con un 88% de participación. En cambio, los hombres tienen los Sectores Primario y Secundario altamente desarrollados con un 10% y 24% respectivamente; sin embargo el Tercer Sector, con un 65% de participación, también es el principal Sector de la economía del estado de Nuevo León.

Gráfica 3.3.19. Sector de la economía donde se desempeñan las personas de 60 años y más, por sexo. Nuevo León.

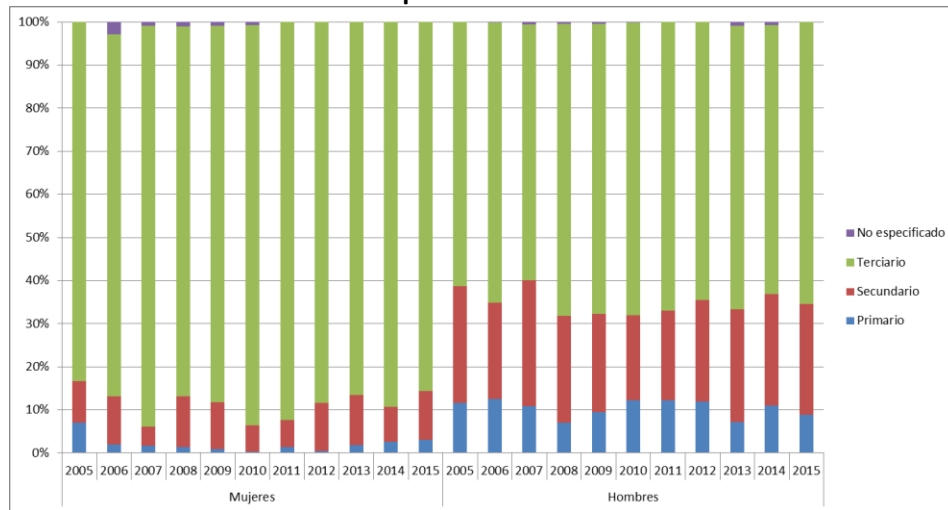

Fuente: Elaboración de los autores con ENOE 2015, INEGI

20) Oaxaca

En la gráfica 3.3.20. se muestran los 3 sectores de la Economía, puede apreciarse que las mujeres están mayoritariamente dedicadas en el Tercer Sector de la Economía con un 49% de participación. Los hombres tienen los Sectores Secundario y Terciario desarrollados con un 9% y 19% respectivamente; sin embargo el Primer Sector, con un 71% de participación, es el principal Sector de la economía del estado de Oaxaca.

Gráfica 3.3.20. Sector de la economía donde se desempeñan las personas de 60 años y más, por sexo. Oaxaca.

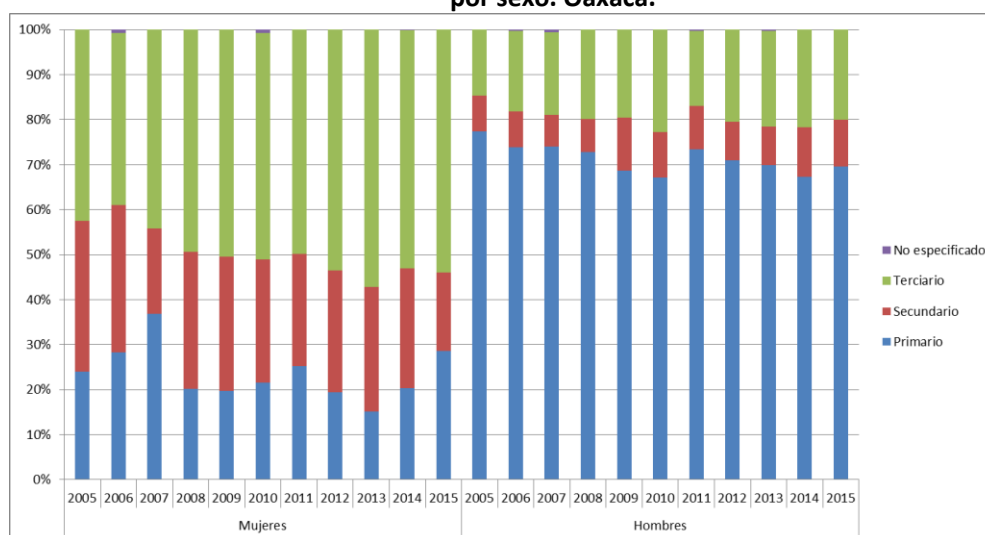

Fuente: Elaboración de los autores con ENOE 2015, INEGI

21) Puebla

En la gráfica 3.3.21. se muestran los 3 sectores de la Economía, puede apreciarse que las mujeres están mayoritariamente dedicadas en el Tercer Sector de la Economía con un 64% de participación. Los hombres tienen los Sectores Secundario y Terciario desarrollados con un 14% y 30% respectivamente; sin embargo el Primer Sector, con un 56% de participación, es el principal Sector de la economía del estado de Puebla.

Gráfica 3.3.21. Sector de la economía donde se desempeñan las personas de 60 años y más, por sexo. Puebla.

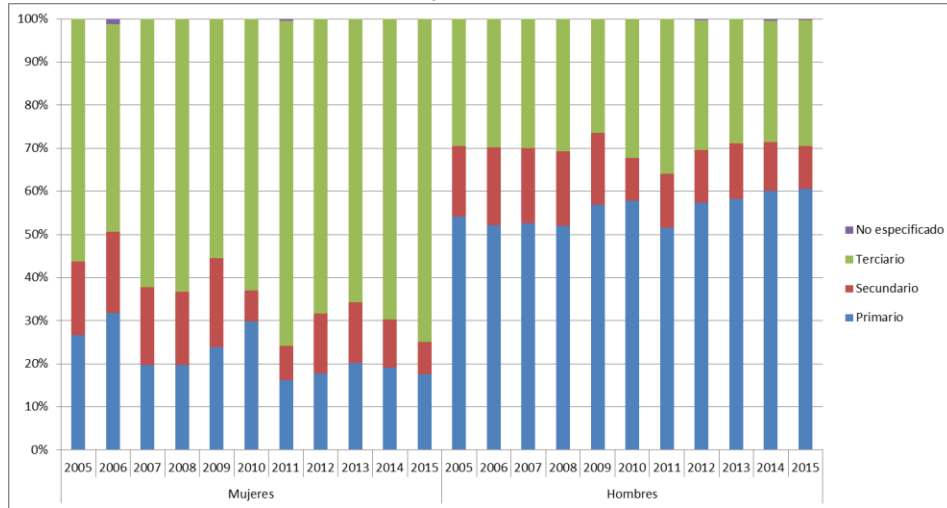

Fuente: Elaboración de los autores con ENOE 2015, INEGI

22) Querétaro

En la gráfica 3.3.22. se muestran los 3 sectores de la Economía, puede apreciarse que las mujeres están mayoritariamente dedicadas en el Tercer Sector de la Economía con un 81% de participación. En cambio, los hombres tienen los Sectores Primario y Secundario altamente desarrollados con un 37% y 19% respectivamente; sin embargo el Tercer Sector, con un 43% de participación, también es el principal Sector de la economía del estado de Querétaro.

Gráfica 3.3.22. Sector de la economía donde se desempeñan las personas de 60 años y más, por sexo. Querétaro.

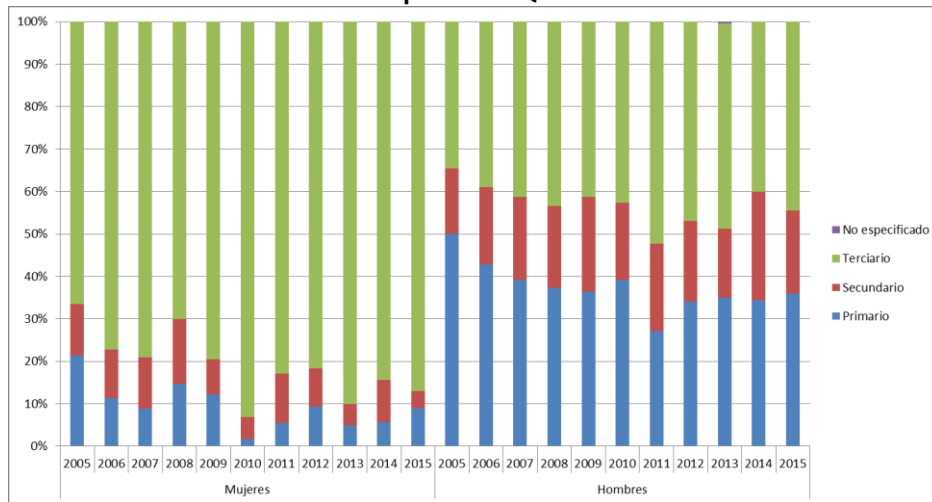

Fuente: Elaboración de los autores con ENOE 2015, INEGI

23) Quintana Roo

En la gráfica 3.3.23. se muestran los 3 sectores de la Economía, puede apreciarse que las mujeres están mayoritariamente dedicadas en el Tercer Sector de la Economía con un 80% de participación. En cambio, los hombres tienen los Sectores Primario y Secundario altamente desarrollados con un 27% y 16% respectivamente; sin embargo el Tercer Sector, con un 56% de participación, también es el principal Sector de la economía del estado de Quintana Roo.

Gráfica 3.3.23. Sector de la economía donde se desempeñan las personas de 60 años y más, por sexo. Quintana Roo.

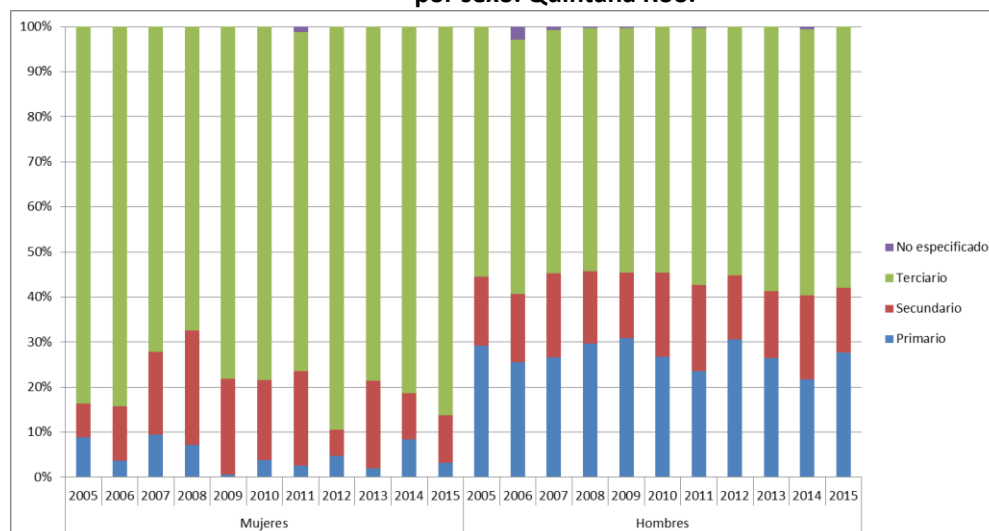

Fuente: Elaboración de los autores con ENOE 2015, INEGI

24) San Luis Potosí

En la gráfica 3.3.24. se muestran los 3 sectores de la Economía, puede apreciarse que las mujeres están mayoritariamente dedicadas en el Tercer Sector de la Economía con un 70% de participación. Los hombres tienen los Sectores Secundario y Terciario desarrollados con un 15% y 31% respectivamente; sin embargo el Primer Sector, con un 54% de participación, es el principal Sector de la economía del estado de San Luis Potosí.

Gráfica 3.3.24. Sector de la economía donde se desempeñan las personas de 60 años y más, por sexo. San Luis Potosí.

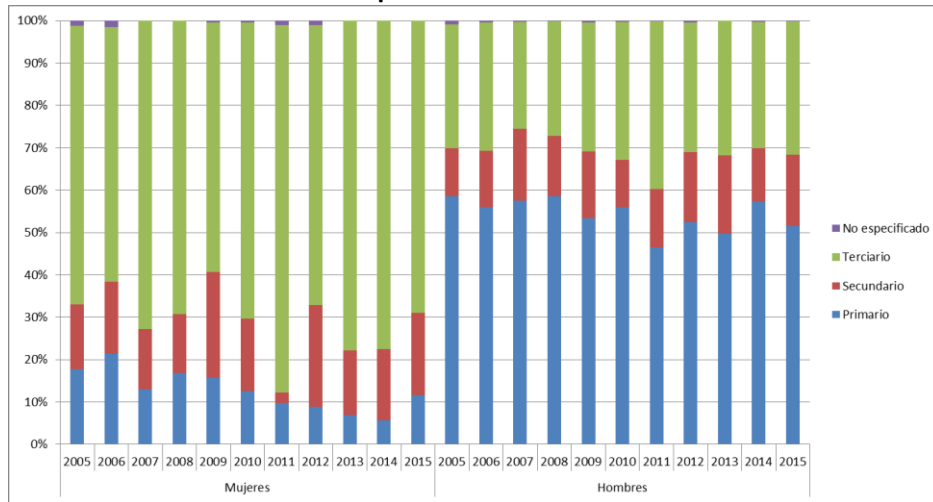

Fuente: Elaboración de los autores con ENOE 2015, INEGI

25) Sinaloa

En la gráfica 3.3.25. se muestran los 3 sectores de la Economía, puede apreciarse que las mujeres están mayoritariamente dedicadas en el Tercer Sector de la Economía con un 75% de participación. Los hombres tienen los Sectores Secundario y Terciario desarrollados con un 15% y 41% respectivamente; sin embargo el Primer Sector, con un 43% de participación, es el principal Sector de la economía del estado de Sinaloa.

Gráfica 3.3.25. Sector de la economía donde se desempeñan las personas de 60 años y más, por sexo. Sinaloa.

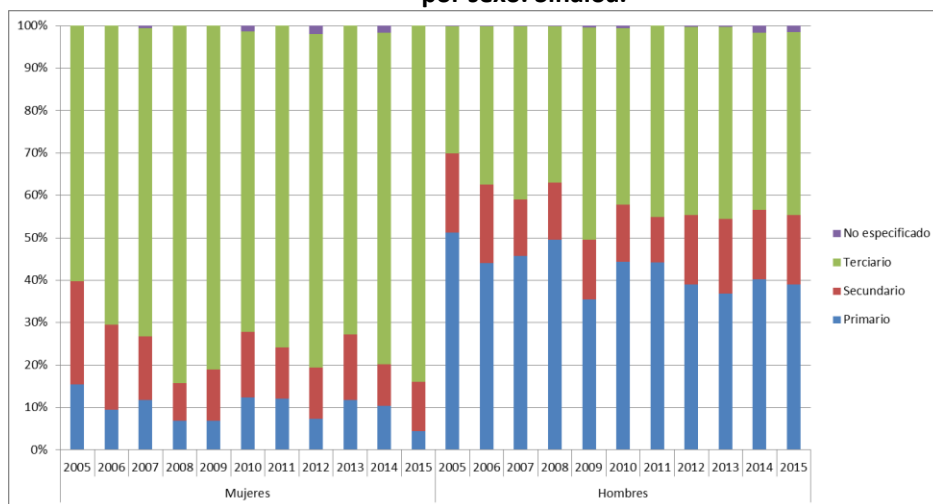

Fuente: Elaboración de los autores con ENOE 2015, INEGI

26) Sonora

En la gráfica 3.3.26. se muestran los 3 sectores de la Economía, puede apreciarse que las mujeres están mayoritariamente dedicadas en el Tercer Sector de la Economía con un 80% de participación. En cambio, los hombres tienen los Sectores Primario y Secundario altamente desarrollados con un 27% y 19% respectivamente; sin embargo el Tercer Sector, con un 52% de participación, también es el principal Sector de la economía del estado de Sonora.

Gráfica 3.3.26. Sector de la economía donde se desempeñan las personas de 60 años y más, por sexo. Sonora.

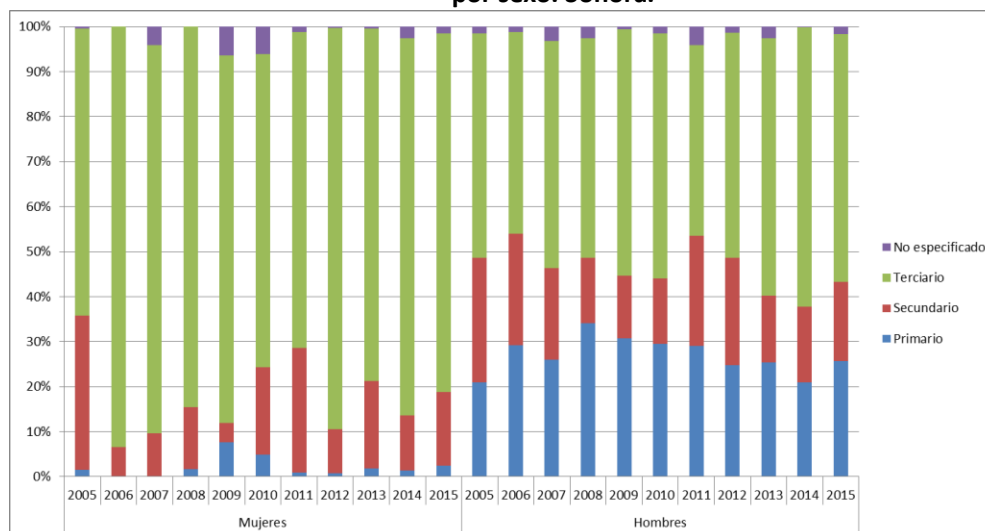

Fuente: Elaboración de los autores con ENOE 2015, INEGI

27) Tabasco

En la gráfica 3.3.27. se muestran los 3 sectores de la Economía, puede apreciarse que las mujeres están mayoritariamente dedicadas en el Tercer Sector de la Economía con un 80% de participación. Los hombres tienen los Sectores Secundario y Terciario desarrollados con un 14% y 35% respectivamente; sin embargo el Primer Sector, con un 51% de participación, es el principal Sector de la economía del estado de Tabasco.

Gráfica 3.3.27. Sector de la economía donde se desempeñan las personas de 60 años y más, por sexo. Tabasco.

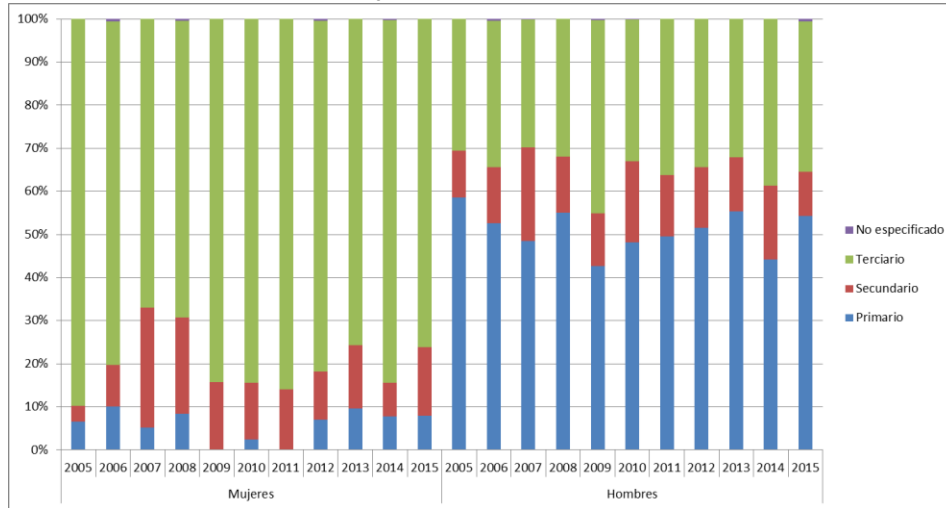

Fuente: Elaboración de los autores con ENOE 2015, INEGI

28) Tamaulipas

En la gráfica 3.3.28. se muestran los 3 sectores de la Economía, puede apreciarse que las mujeres están mayoritariamente dedicadas en el Tercer Sector de la Economía con un 88% de participación. En cambio, los hombres tienen los Sectores Primario y Secundario altamente desarrollados con un 27% y 20% respectivamente; sin embargo el Tercer Sector, con un 52% de participación, también es el principal Sector de la economía del estado de Tamaulipas.

Gráfica 3.3.28. Sector de la economía donde se desempeñan las personas de 60 años y más, por sexo. Tamaulipas.

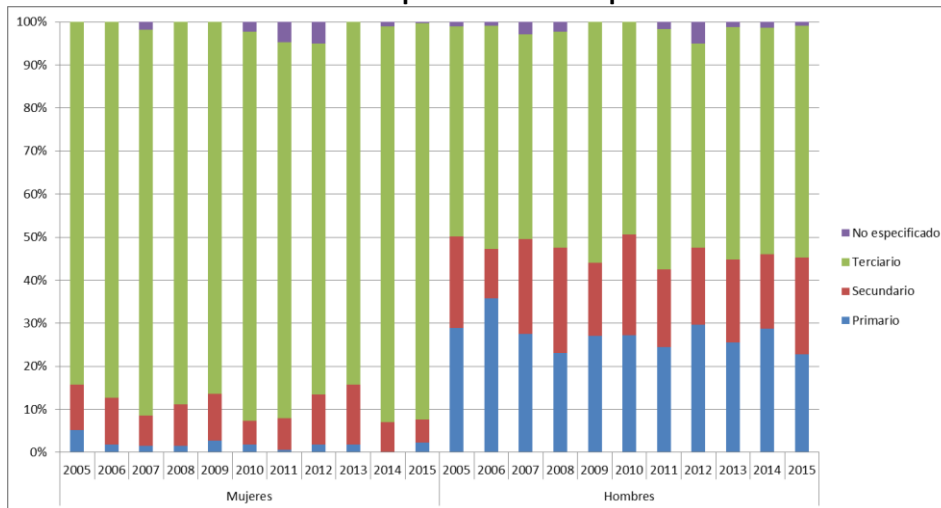

Fuente: Elaboración de los autores con ENOE 2015, INEGI

29) Tlaxcala

En la gráfica 3.3.29. se muestran los 3 sectores de la Economía, puede apreciarse que las mujeres están mayoritariamente dedicadas en el Tercer Sector de la Economía con un 66% de participación. Los hombres tienen los Sectores Secundario y Terciario desarrollados con un 15% y 27% respectivamente; sin embargo el Primer Sector, con un 57% de participación, es el principal Sector de la economía del estado de Tlaxcala.

Gráfica 3.3.29. Sector de la economía donde se desempeñan las personas de 60 años y más, por sexo. Tlaxcala.

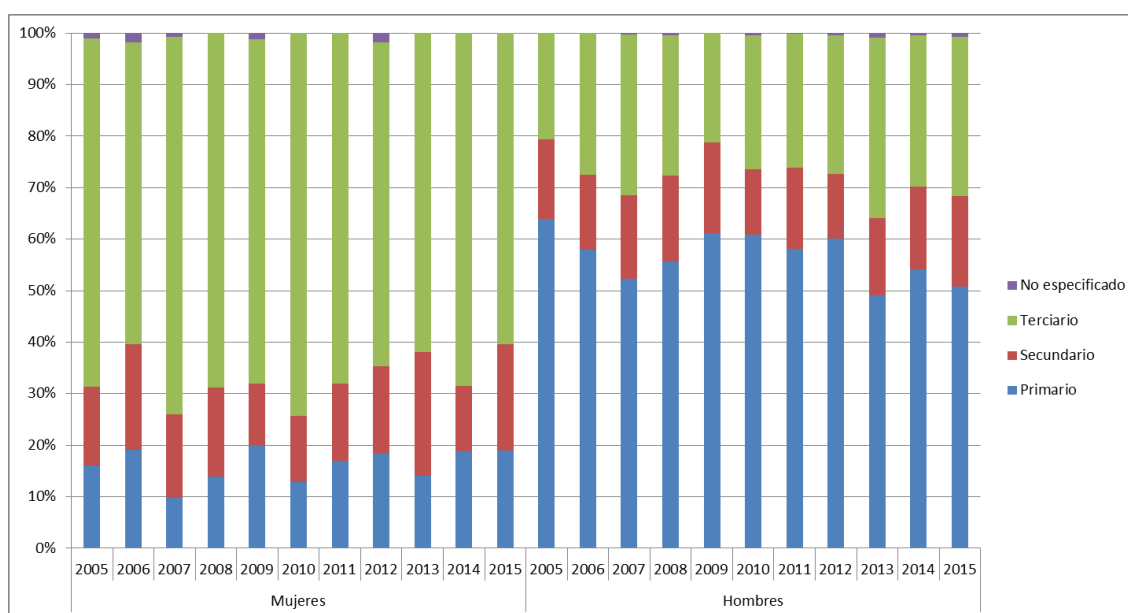

Fuente: Elaboración de los autores con ENOE 2015, INEGI

30) Veracruz de Ignacio de la Llave

En la gráfica 3.3.30. se muestran los 3 sectores de la Economía, puede apreciarse que las mujeres están mayoritariamente dedicadas en el Tercer Sector de la Economía con un 78% de participación. Los hombres tienen los Sectores Secundario y Terciario desarrollados con un 13% y 30% respectivamente; sin embargo el Primer Sector, con un 57% de participación, es el principal Sector de la economía del estado de Veracruz de Ignacio de la Llave.

Gráfica 3.3.30. Sector de la economía donde se desempeñan las personas de 60 años y más, por sexo. Veracruz de Ignacio de la Llave.

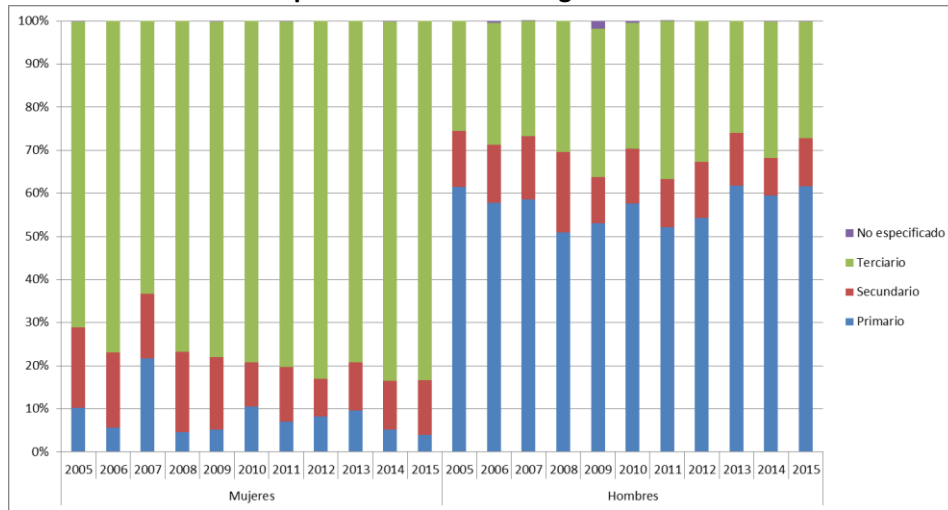

Fuente: Elaboración de los autores con ENOE 2015, INEGI

31) Yucatán

En la gráfica 3.3.31. se muestran los 3 sectores de la Economía, puede apreciarse que las mujeres están mayoritariamente dedicadas en el Tercer Sector de la Economía con un 66% de participación. En cambio, los hombres tienen los Sectores Primario y Secundario altamente desarrollados con un 38% y 16% respectivamente; sin embargo el Tercer Sector, con un 45% de participación, también es el principal Sector de la economía del estado de Yucatán.

Gráfica 3.3.31. Sector de la economía donde se desempeñan las personas de 60 años y más, por sexo. Yucatán.

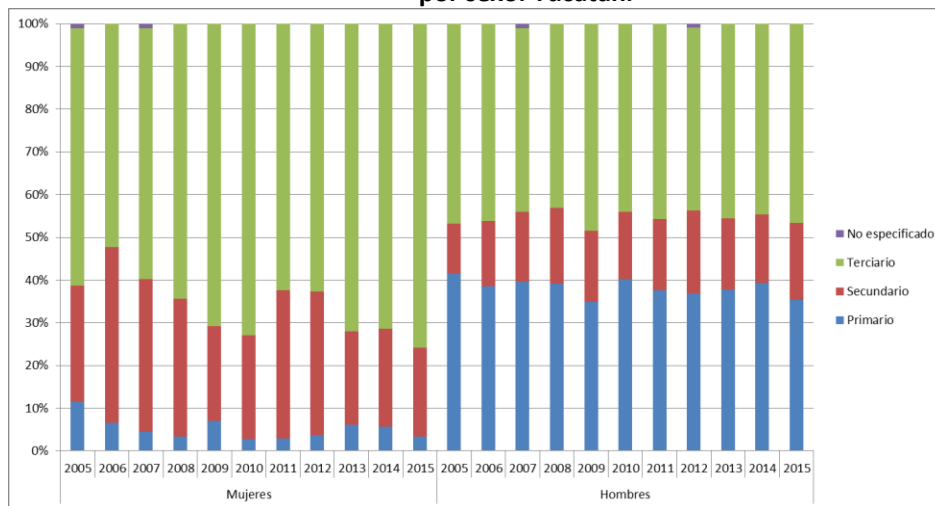

Fuente: Elaboración de los autores con ENOE 2015, INEGI

32) Zacatecas

En la gráfica 3.3.32. se muestran los 3 sectores de la Economía, puede apreciarse que las mujeres están mayoritariamente dedicadas en el Tercer Sector de la Economía con un 74% de participación. Los hombres tienen los Sectores Secundario y Terciario desarrollados con un 11% y 30% respectivamente; sin embargo el Primer Sector, con un 59% de participación, es el principal Sector de la economía del estado de Zacatecas.

Gráfica 3.3.32. Sector de la economía donde se desempeñan las personas de 60 años y más, por sexo. Zacatecas.

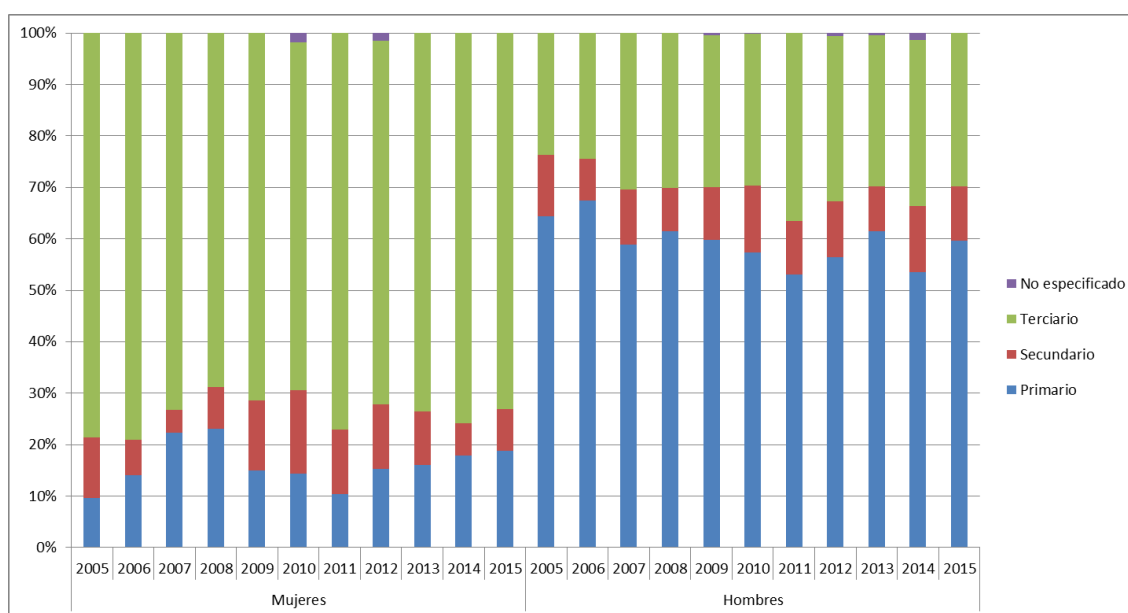

Fuente: Elaboración de los autores con ENOE 2015, INEGI

3.2.2.3. Unidad económica

Las unidades económicas, según INEGI son las unidades estadísticas sobre las cuales se recopilan datos, se dedican principalmente a un tipo de actividad de manera permanente, combinando acciones y recursos bajo el control de una sola entidad propietaria o controladora, para llevar a cabo producción de bienes y servicios, sea con fines mercantiles o no.

Se definen por sector de acuerdo con la disponibilidad de registros contables y la necesidad de obtener información con el mayor nivel de precisión analítica.

En la ENOE se consideran diversas unidades económicas entre las que se tienen:

Ámbito agropecuario: unidades que tienen producción dentro del sector agropecuario,

Micronegocios: empresas que ocupan de una a seis personas incluyendo al dueño (hasta 16 si se trata de empresas en el sector manufacturero, según la ENAMIN⁵,

Pequeños establecimientos, grandes establecimientos y medianos establecimientos: para determinar qué tipo de establecimientos son, se utilizan diversos criterios que pueden variar en los países. De manera tradicional se ha utilizado el número de trabajadores como criterio para estratificar los establecimientos por tamaño y como criterios complementarios, el total de ventas anuales, los ingresos y/o los activos fijos (INEGI, 2009). En el Diario Oficial de la Federación se estableció la clasificación bajo los siguientes estratos: Microindustria. Las empresas que ocuparan hasta 15 personas y el valor de sus ventas netas fuera hasta 30 millones de pesos al año. Industria Pequeña. Las empresas que ocuparan hasta 100 personas y sus ventas netas no rebasaran la cantidad de 400 millones de pesos al año. Industria Mediana. Las empresas que ocuparan hasta 250 personas y el valor de sus ventas no rebasara la cantidad de mil 100 millones de pesos al año (INEGI, 2009).

Es importante señalar que las empresas micro, pequeñas y medianas representan a nivel mundial el segmento de la economía que aporta el mayor número de unidades económicas y personal ocupado; de ahí la relevancia que reviste este tipo de empresas y la necesidad de fortalecer su desempeño, INEGI (2009) indica que el 90%, o un porcentaje superior de las unidades económicas totales, está conformado por las micro, pequeñas y medianas empresas.

⁵ ENAMIN: Encuesta Nacional de Micronegocios.

Gobierno: son las unidades organizadas del gobierno donde se presan servicios laborales, entre otros.

Para los 32 estados se presenta un análisis básico estadístico sobre las unidades económicas donde los adultos mayores prestan sus servicios.

1) Aguascalientes

En las gráficas 3.4.1. y 3.5.1. se analiza el tipo de negocios o empleos que tienen las mujeres y hombres mayores de 60 años en el estado de Aguascalientes. Las mujeres de 60 años y más están mayoritariamente laborando en los Micronegocios (Unidad Económica de hasta 10 empleados) con una representación del 67%. Para los hombres la estructura de inserción en las Unidades Económicas es distinta, los Micronegocios representan el 49% seguido del Ámbito Agropecuario con un 23%.

Gráfica 3.4.1. Unidad económica donde se desempeñan las mujeres de 60 años y más. Aguascalientes.

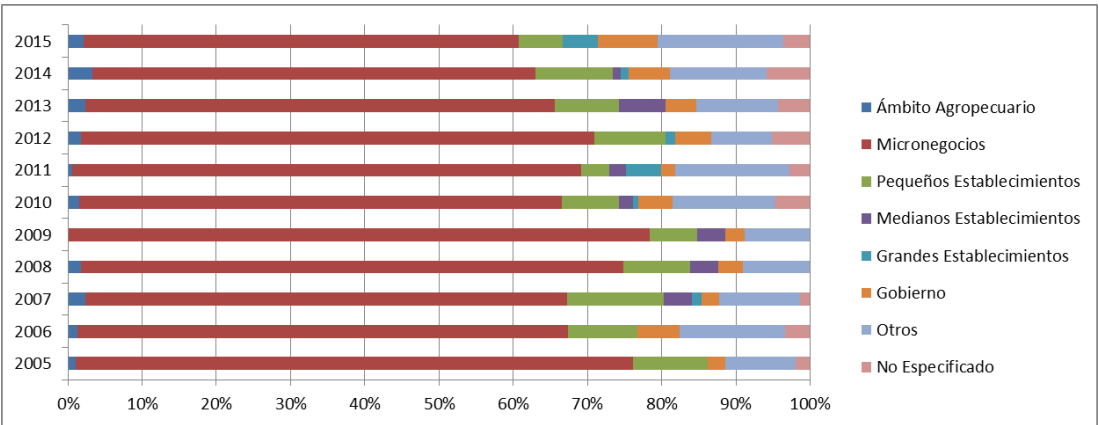

Fuente: Elaboración de los autores con ENOE 2015, INEGI

Gráfica 3.5.1. Unidad económica donde se desempeñan los hombres de 60 años y más. Aguascalientes.

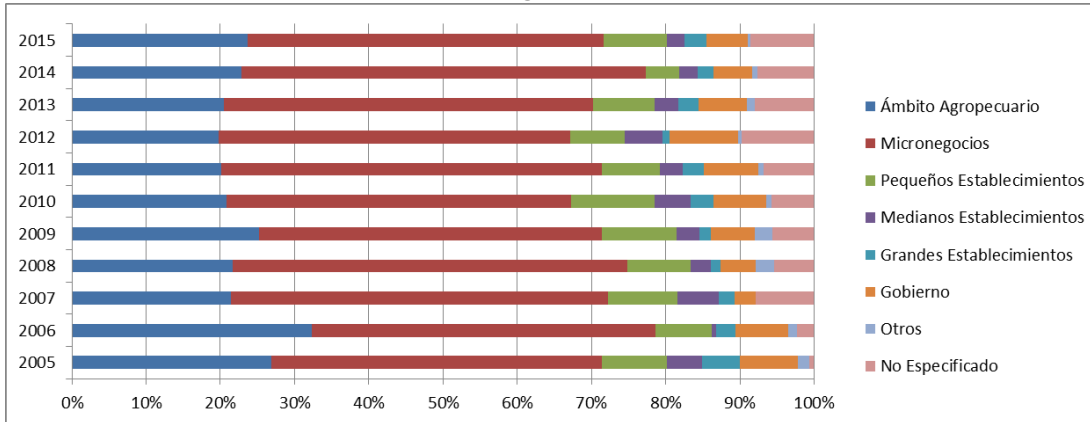

Fuente: Elaboración de los autores con ENOE 2015, INEGI

2) Baja California

En las gráficas 3.4.2. y 3.5.2. se analiza el tipo de negocios o empleos que tienen las mujeres y hombres mayores de 60 años en el estado de Baja California. Las mujeres de 60 años y más están mayoritariamente laborando en los Micronegocios (Unidad Económica de hasta 10 empleados) con una representación del 55%, y en los Pequeños Establecimientos con el 10%. Para los hombres la estructura de inserción en las Unidades Económicas es distinta, los Micronegocios representan el 52% seguido de los Pequeños Establecimientos y del Ámbito Agropecuario con un 14% y 10% respectivamente.

Gráfica 3.4.2. Unidad económica donde se desempeñan las mujeres de 60 años y más. Baja California.

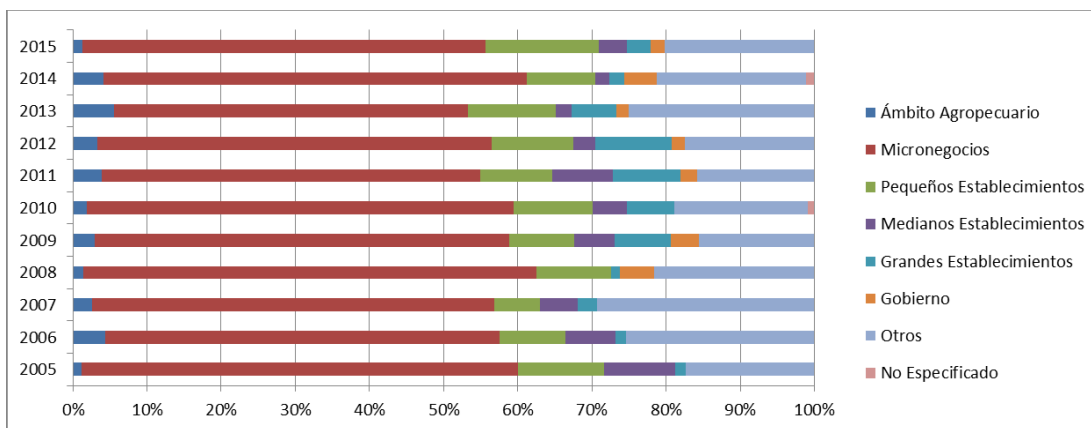

Fuente: Elaboración de los autores con ENOE 2015, INEGI

Gráfica 3.5.2. Unidad económica donde se desempeñan los hombres de 60 años y más. Baja California.

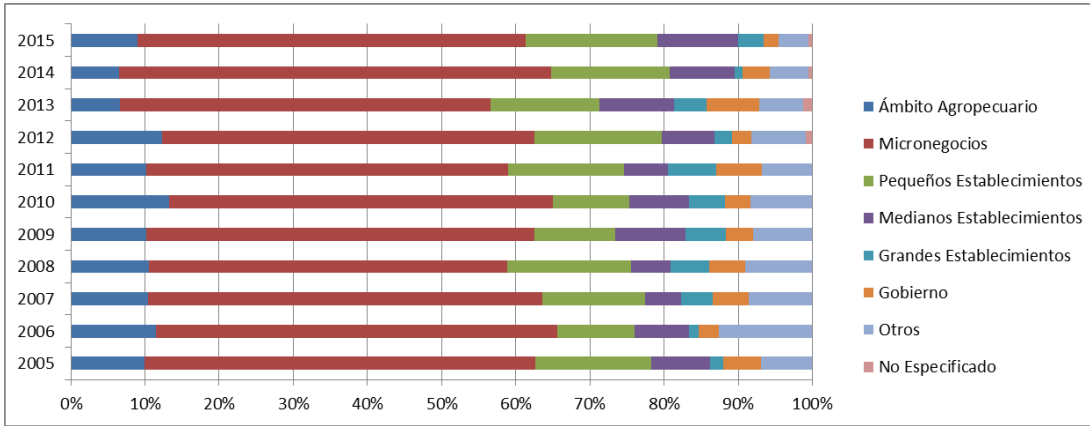

Fuente: Elaboración de los autores con ENOE 2015, INEGI

3) Baja California Sur

En las gráficas 3.4.3. y 3.5.3. se analiza el tipo de negocios o empleos que tienen las mujeres y hombres mayores de 60 años en el estado de Baja California Sur. Las mujeres de 60 años y más están mayoritariamente laborando en los Micronegocios (Unidad Económica de hasta 10 empleados) con una representación del 62%. Para los hombres la estructura de inserción en las Unidades Económicas es distinta, los Micronegocios representan el 50% seguido del Ámbito Agropecuario con un 22%.

Gráfica 3.4.3. Unidad económica donde se desempeñan las mujeres de 60 años y más. Baja California Sur.

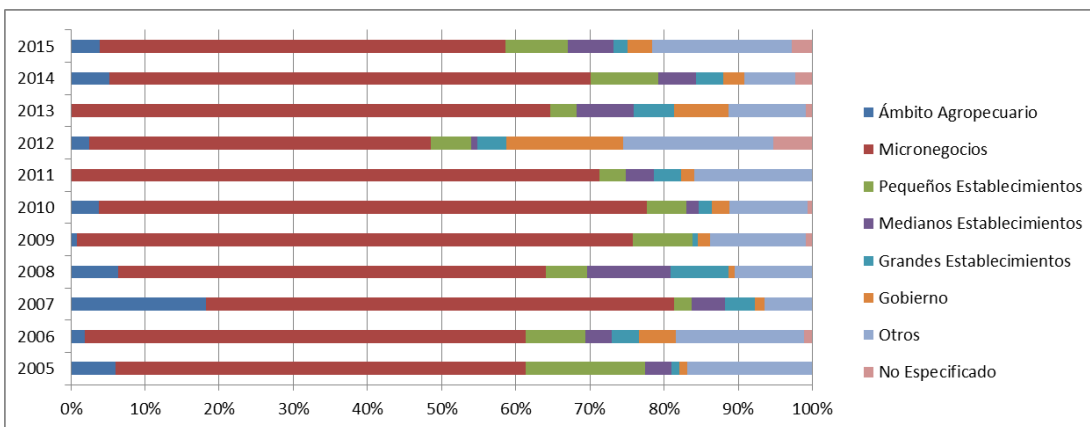

Fuente: Elaboración de los autores con ENOE 2015, INEGI

Gráfica 3.5.3. Unidad económica donde se desempeñan los hombres de 60 años y más. Baja California Sur.

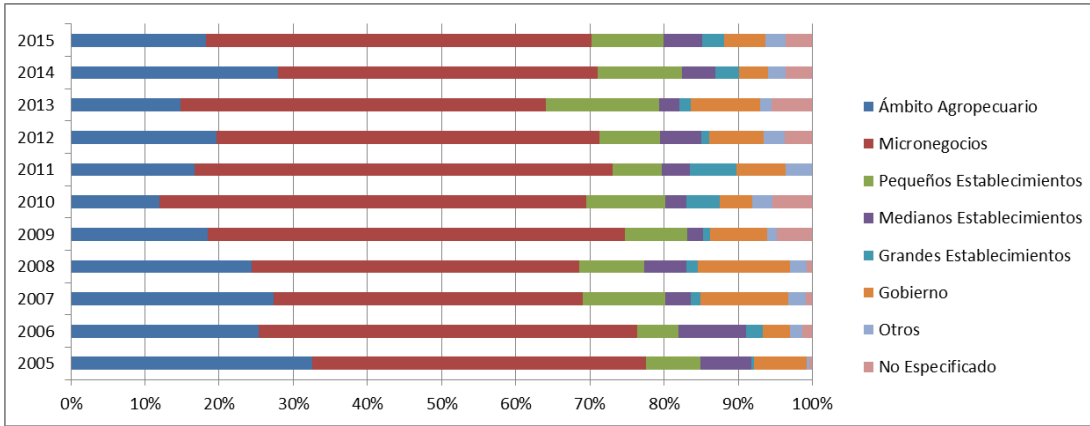

Fuente: Elaboración de los autores con ENOE 2015, INEGI

4) Campeche

En las gráficas 3.4.4. y 3.5.4. se analiza el tipo de negocios o empleos que tienen las mujeres y hombres mayores de 60 años en el estado de Campeche. Las mujeres de 60 años y más están mayoritariamente laborando en los Micronegocios (Unidad Económica de hasta 10 empleados) con una representación del 71%. Para los hombres la estructura de inserción en las Unidades Económicas es distinta, el Ámbito Agropecuario representa el 48% seguido de los Micronegocios con un 33%.

Gráfica 3.4.4. Unidad económica donde se desempeñan las mujeres de 60 años y más. Campeche.

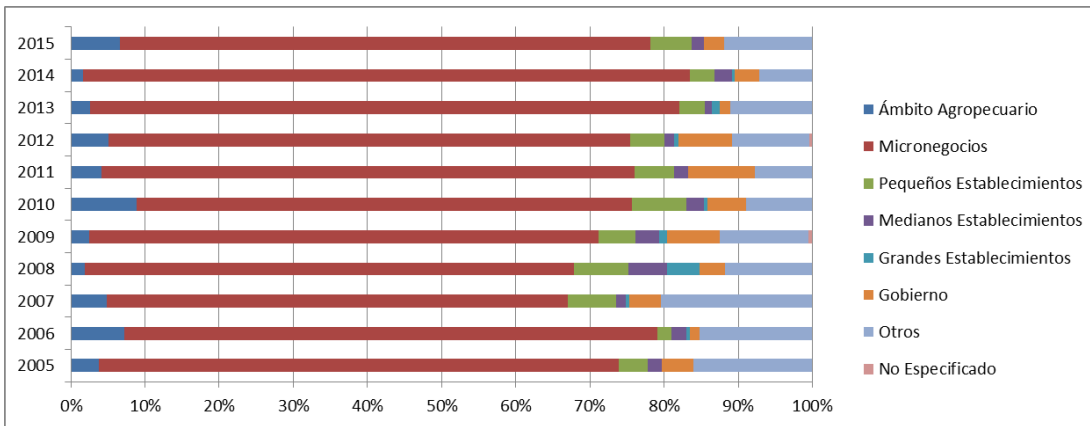

Fuente: Elaboración de los autores con ENOE 2015, INEGI

Gráfica 3.5.4. Unidad económica donde se desempeñan los hombres de 60 años y más. Campeche.

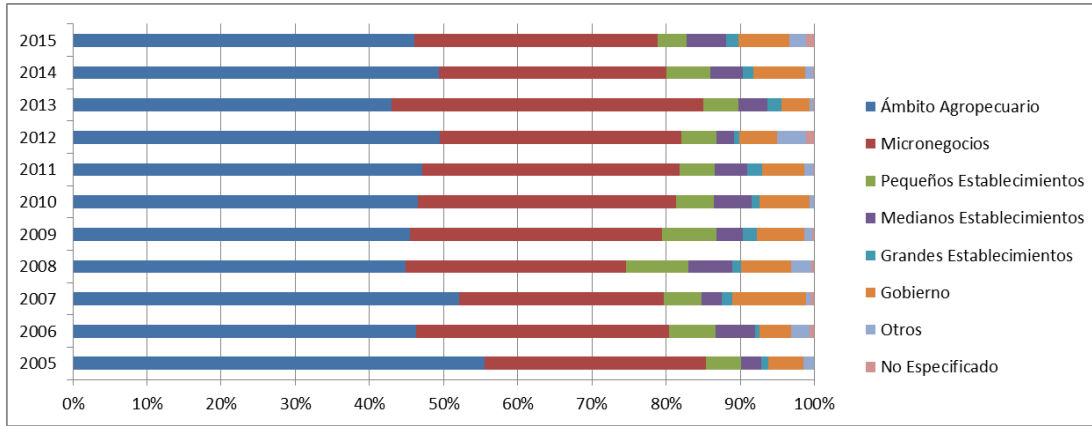

Fuente: Elaboración de los autores con ENOE 2015, INEGI

5) Coahuila de Zaragoza

En las gráficas 3.4.5. y 3.5.5. se analiza el tipo de negocios o empleos que tienen las mujeres y hombres mayores de 60 años en el estado de Coahuila de Zaragoza. Las mujeres de 60 años y más están mayoritariamente laborando en los Micronegocios (Unidad Económica de hasta 10 empleados) con una representación del 67%. Para los hombres la estructura de inserción en las Unidades Económicas es distinta, los Micronegocios representan el 52% seguido del Ámbito Agropecuario y de los Pequeños Establecimientos con un 19% y un 11% respectivamente.

Gráfica 3.4.5. Unidad económica donde se desempeñan las mujeres de 60 años y más. Coahuila de Zaragoza.

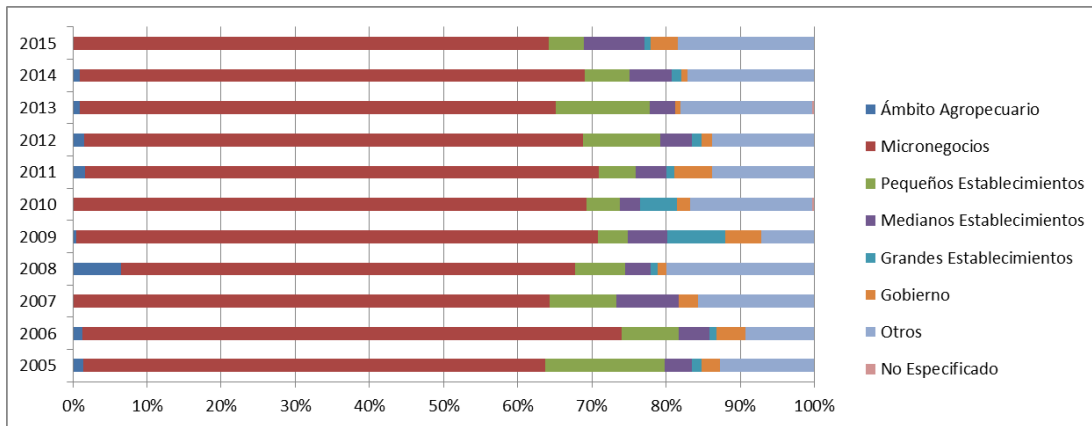

Fuente: Elaboración de los autores con ENOE 2015, INEGI

Gráfica 3.5.5. Unidad económica donde se desempeñan los hombres de 60 años y más. Coahuila de Zaragoza.

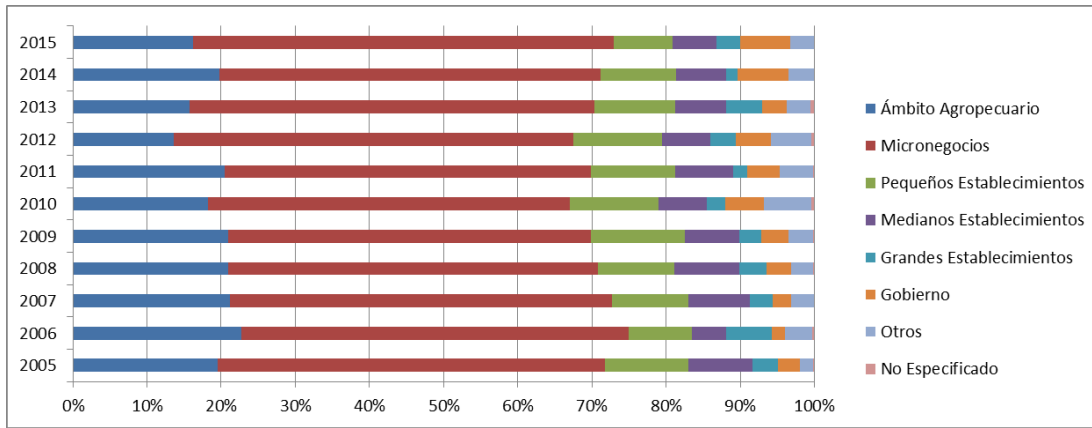

Fuente: Elaboración de los autores con ENOE 2015, INEGI

6) Colima

En las gráficas 3.4.6. y 3.5.6. se analiza el tipo de negocios o empleos que tienen las mujeres y hombres mayores de 60 años en el estado de Colima. Las mujeres de 60 años y más están mayoritariamente laborando en los Micronegocios (Unidad Económica de hasta 10 empleados) con una representación del 66%. Para los hombres la estructura de inserción en las Unidades Económicas es distinta, los Micronegocios representan el 43% seguido del Ámbito Agropecuario y de los Pequeños Establecimientos con un 34% y 10% respectivamente.

Gráfica 3.4.6. Unidad económica donde se desempeñan las mujeres de 60 años y más. Colima.

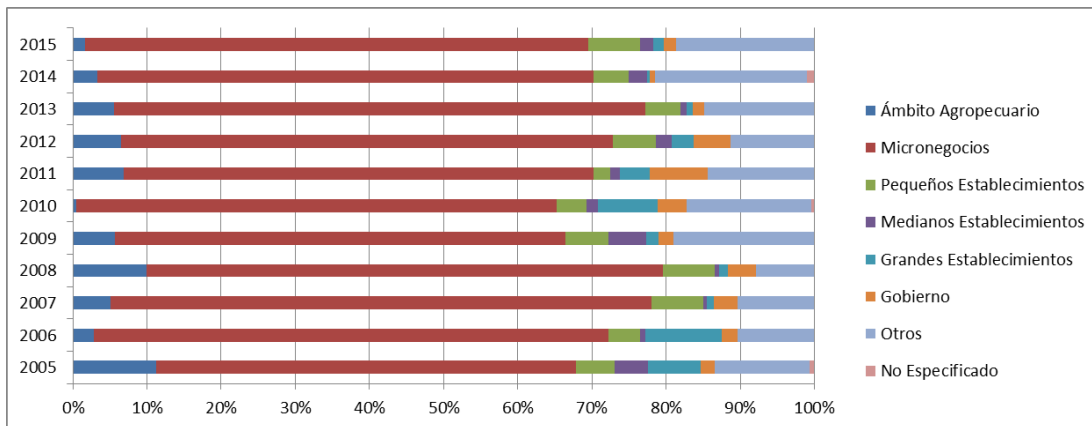

Fuente: Elaboración de los autores con ENOE 2015, INEGI

Gráfica 3.5.6. Unidad económica donde se desempeñan los hombres de 60 años y más. Colima.

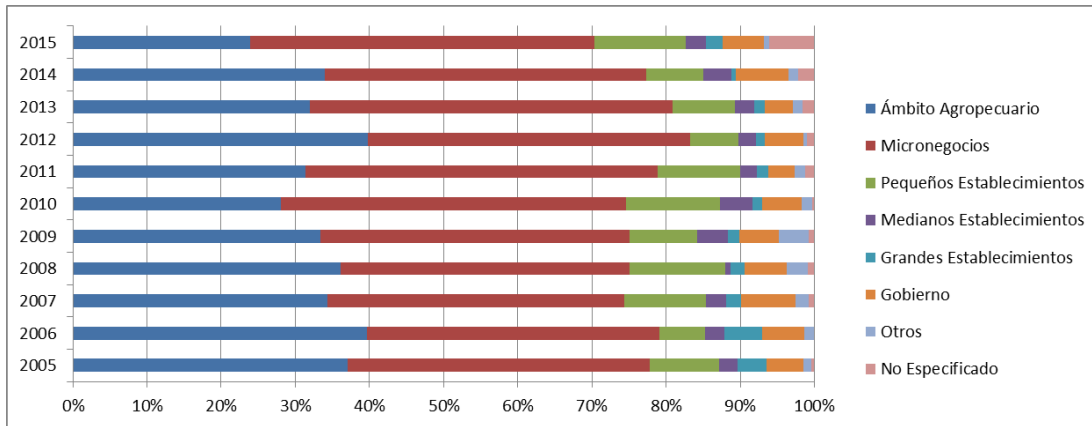

Fuente: Elaboración de los autores con ENOE 2015, INEGI

7) Chiapas

En las gráficas 3.4.7. y 3.5.7. se analiza el tipo de negocios o empleos que tienen las mujeres y hombres mayores de 60 años en el estado de Chiapas. Las mujeres de 60 años y más están mayoritariamente laborando en los Micronegocios (Unidad Económica de hasta 10 empleados) con una representación del 75% y en el Ámbito Agropecuario con el 11%. Para los hombres la estructura de inserción en las Unidades Económicas es distinta, el Ámbito Agropecuario representa el 72% seguido de los Micronegocios con un 20%.

Gráfica 3.4.7. Unidad económica donde se desempeñan las mujeres de 60 años y más. Chiapas.

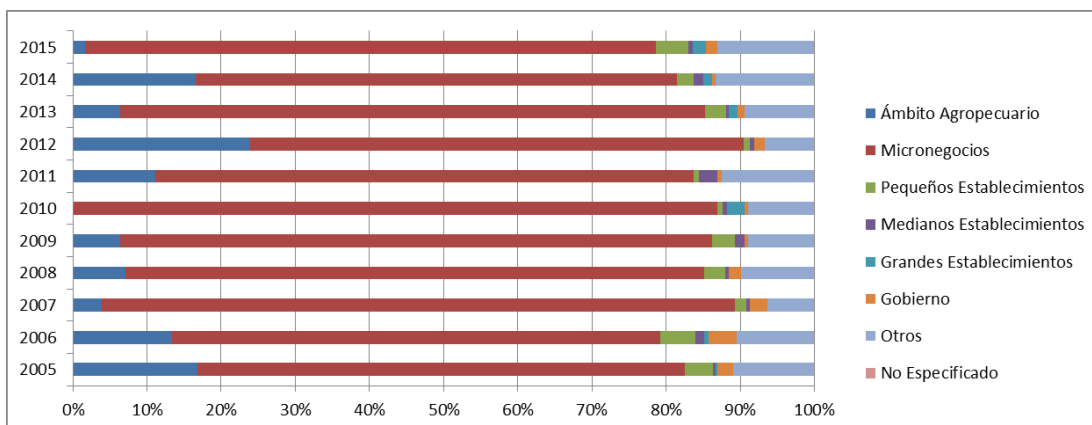

Fuente: Elaboración de los autores con ENOE 2015, INEGI

Gráfica 3.5.7. Unidad económica donde se desempeñan los hombres de 60 años y más. Chiapas.

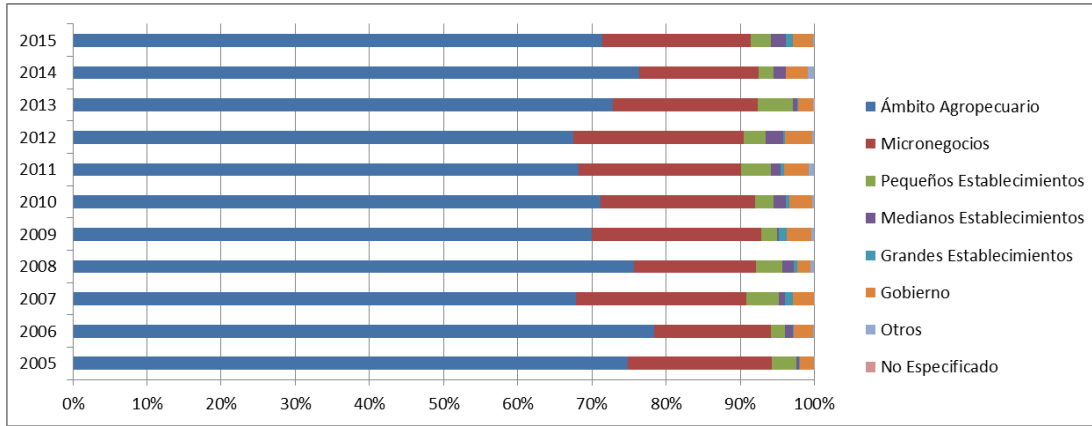

Fuente: Elaboración de los autores con ENOE 2015, INEGI

8) Chihuahua

En las gráficas 3.4.8. y 3.5.8. se analiza el tipo de negocios o empleos que tienen las mujeres y hombres mayores de 60 años en el estado de Chihuahua. Las mujeres de 60 años y más están mayoritariamente laborando en los Micronegocios (Unidad Económica de hasta 10 empleados) con una representación del 57% y en los Pequeños Establecimientos con el 11%. Para los hombres la estructura de inserción en las Unidades Económicas es distinta, los Micronegocios representan el 43% seguido del Ámbito Agropecuario con un 29%.

Gráfica 3.4.8. Unidad económica donde se desempeñan las mujeres de 60 años y más. Chihuahua.

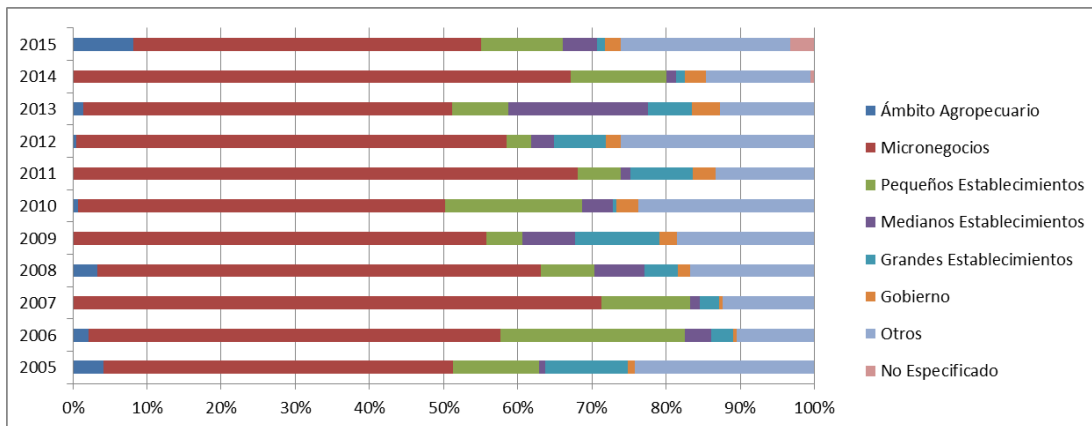

Fuente: Elaboración de los autores con ENOE 2015, INEGI

Gráfica 3.5.8. Unidad económica donde se desempeñan los hombres de 60 años y más. Chihuahua.

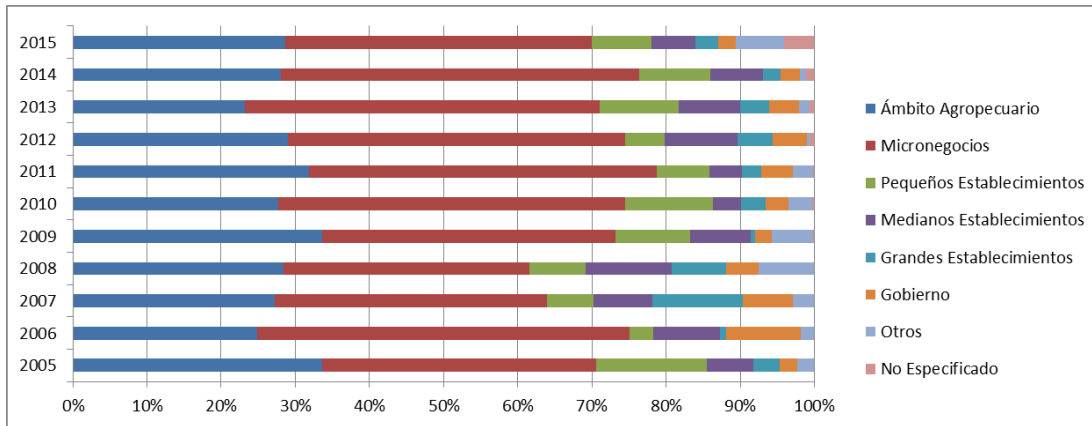

Fuente: Elaboración de los autores con ENOE 2015, INEGI

9) Distrito Federal

En las gráficas 3.4.9. y 3.5.9. se analiza el tipo de negocios o empleos que tienen las mujeres y hombres mayores de 60 años en el Distrito Federal. Las mujeres de 60 años y más están mayoritariamente laborando en los Micronegocios (Unidad Económica de hasta 10 empleados) con una representación del 57% y en los Pequeños Establecimientos con el 10%. Para los hombres la estructura de inserción en las Unidades Económicas es similar, pues los Micronegocios representan el 60% seguido de los Pequeños Establecimientos con un 11%.

Gráfica 3.4.9. Unidad económica donde se desempeñan las mujeres de 60 años y más. Distrito Federal.

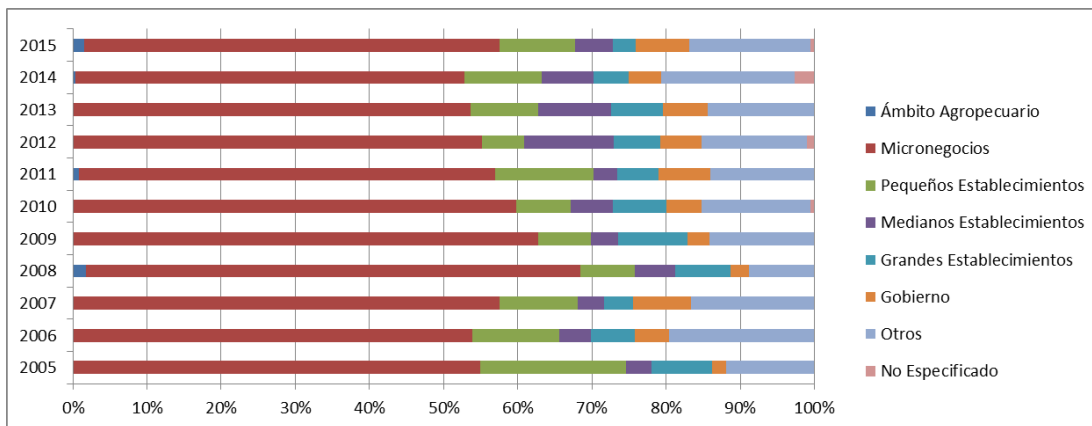

Fuente: Elaboración de los autores con ENOE 2015, INEGI

Gráfica 3.5.9. Unidad económica donde se desempeñan los hombres de 60 años y más. Distrito Federal.

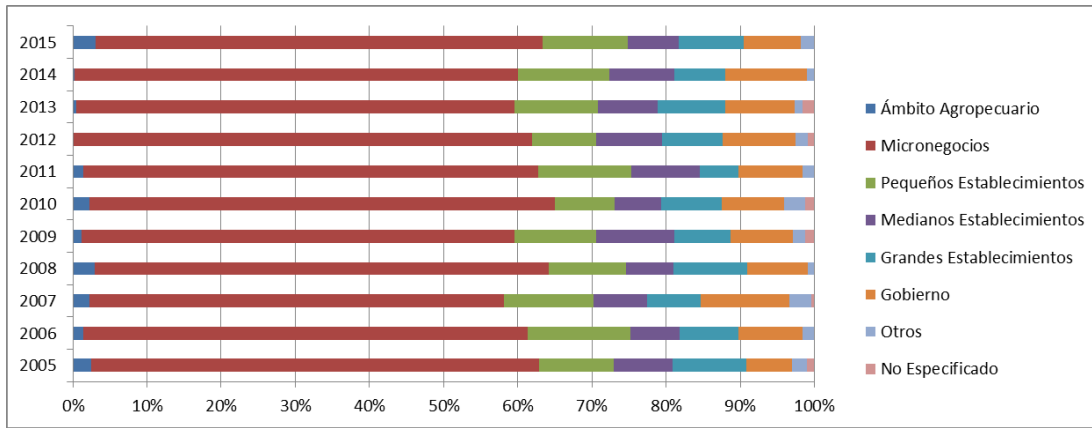

Fuente: Elaboración de los autores con ENOE 2015, INEGI

10) Durango

En las gráficas 3.4.10. y 3.5.10. se analiza el tipo de negocios o empleos que tienen las mujeres y hombres mayores de 60 años en el estado de Durango. Las mujeres de 60 años y más están mayoritariamente laborando en los Micronegocios (Unidad Económica de hasta 10 empleados) con una representación del 70%. Para los hombres la estructura de inserción en las Unidades Económicas es distinta, el Ámbito Agropecuario representa el 49% seguido de los Micronegocios con un 34%.

Gráfica 3.4.10. Unidad económica donde se desempeñan las mujeres de 60 años y más. Durango.

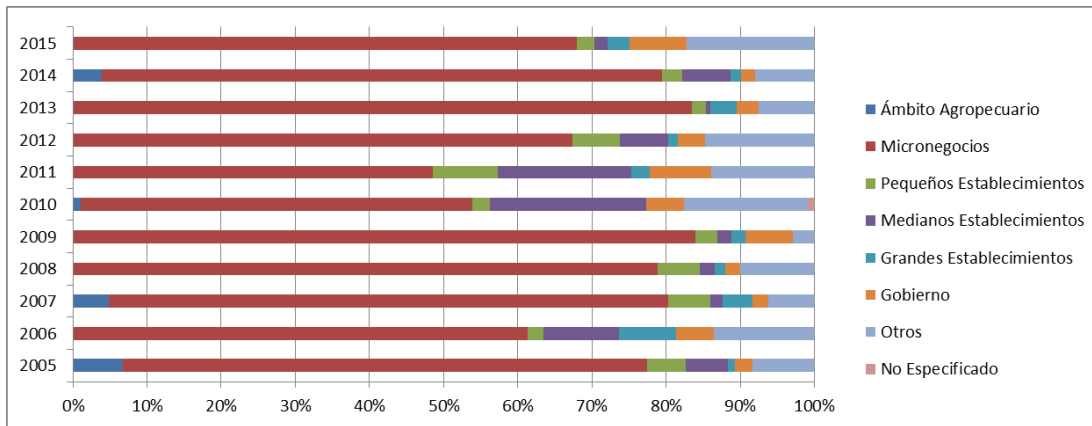

Fuente: Elaboración de los autores con ENOE 2015, INEGI

Gráfica 3.5.10. Unidad económica donde se desempeñan los hombres de 60 años y más. Durango.

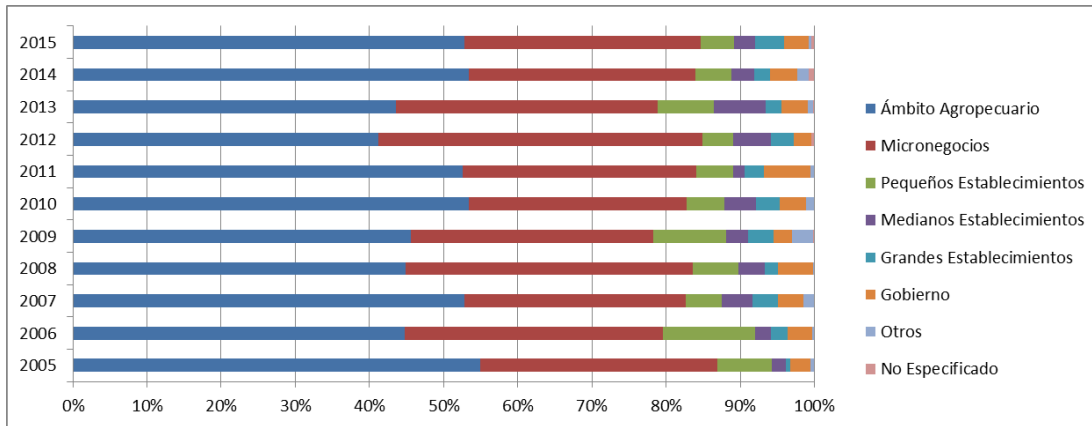

Fuente: Elaboración de los autores con ENOE 2015, INEGI

11) Guanajuato

En las gráficas 3.4.11. y 3.5.11. se analiza el tipo de negocios o empleos que tienen las mujeres y hombres mayores de 60 años en el estado de Guanajuato. Las mujeres de 60 años y más están mayoritariamente laborando en los Micronegocios (Unidad Económica de hasta 10 empleados) con una representación del 74%. Para los hombres la estructura de inserción en las Unidades Económicas es distinta, los Micronegocios representan el 47% seguido del Ámbito Agropecuario con un 36%.

Gráfica 3.4.11. Unidad económica donde se desempeñan las mujeres de 60 años y más. Guanajuato.

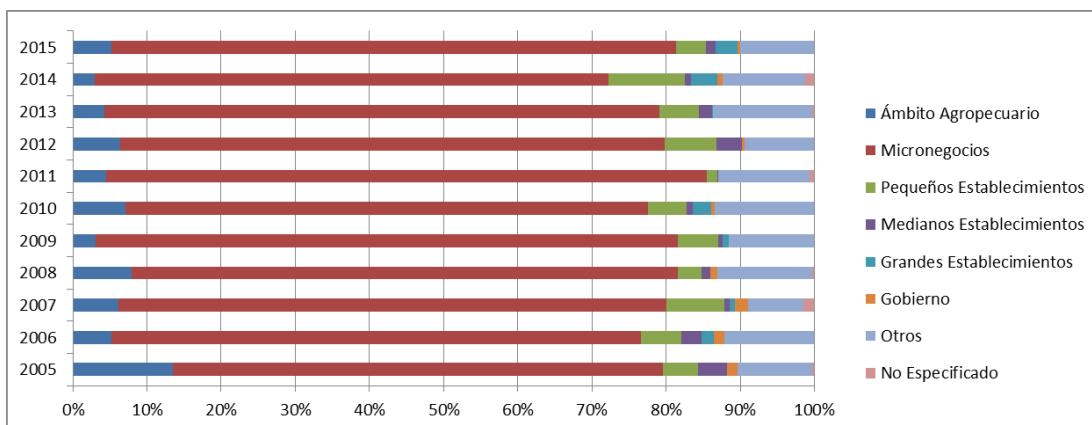

Fuente: Elaboración de los autores con ENOE 2015, INEGI

Gráfica 3.5.11. Unidad económica donde se desempeñan los hombres de 60 años y más. Guanajuato.

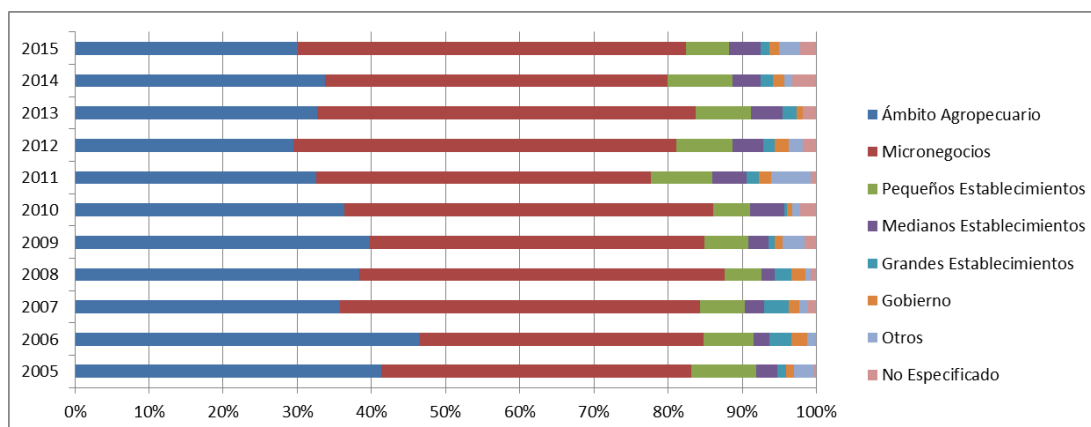

Fuente: Elaboración de los autores con ENOE 2015, INEGI

12) Guerrero

En las gráficas 3.4.12. y 3.5.12. se analiza el tipo de negocios o empleos que tienen las mujeres y hombres mayores de 60 años en el estado de Guerrero. Las mujeres de 60 años y más están mayoritariamente laborando en los Micronegocios (Unidad Económica de hasta 10 empleados) con una representación del 71% y en el Ámbito Agropecuario con el 17%. Para los hombres la estructura de inserción en las Unidades Económicas es distinta, el Ámbito Agropecuario representa el 63% seguido de los Micronegocios con un 28%.

Gráfica 3.4.12. Unidad económica donde se desempeñan las mujeres de 60 años y más. Guerrero.

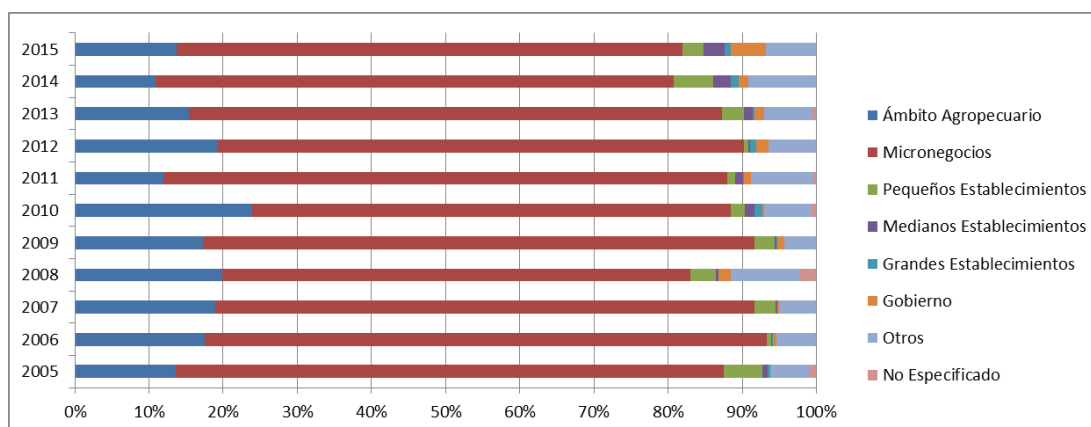

Fuente: Elaboración de los autores con ENOE 2015, INEGI

Gráfica 3.5.12. Unidad económica donde se desempeñan los hombres de 60 años y más. Guerrero.

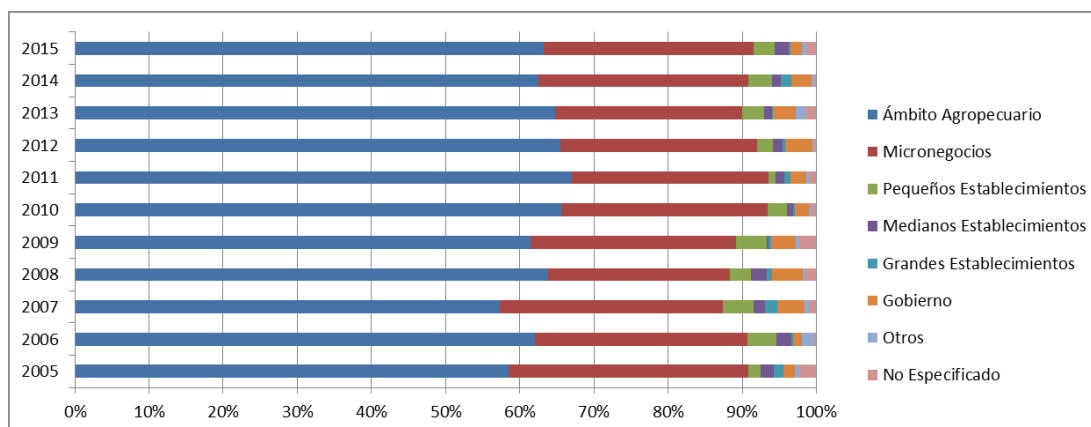

Fuente: Elaboración de los autores con ENOE 2015, INEGI

13) Hidalgo

En las gráficas 3.4.13. y 3.5.13. se analiza el tipo de negocios o empleos que tienen las mujeres y hombres mayores de 60 años en el estado de Hidalgo. Las mujeres de 60 años y más están mayoritariamente laborando en los Micronegocios (Unidad Económica de hasta 10 empleados) con una representación del 59% y en el Ámbito Agropecuario con el 23%. Para los hombres la estructura de inserción en las Unidades Económicas es distinta, el Ámbito Agropecuario representa el 63% seguido de los Micronegocios con un 27%.

Gráfica 3.4.13. Unidad económica donde se desempeñan las mujeres de 60 años y más. Hidalgo.

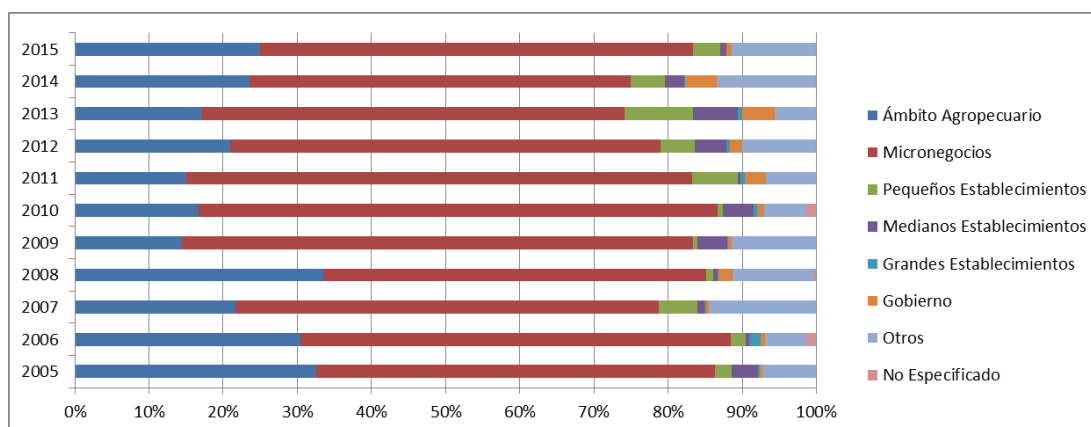

Fuente: Elaboración de los autores con ENOE 2015, INEGI

Gráfica 3.5.13. Unidad económica donde se desempeñan los hombres de 60 años y más. Hidalgo.

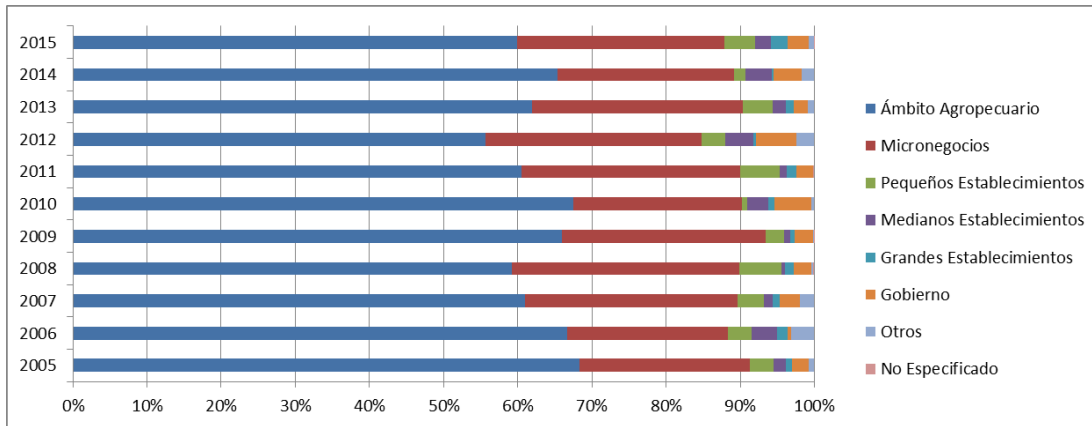

Fuente: Elaboración de los autores con ENOE 2015, INEGI

14) Jalisco

En las gráficas 3.4.14. y 3.5.14. se analiza el tipo de negocios o empleos que tienen las mujeres y hombres mayores de 60 años en el estado de Jalisco. Las mujeres de 60 años y más están mayoritariamente laborando en los Micronegocios (Unidad Económica de hasta 10 empleados) con una representación del 68%. Para los hombres la estructura de inserción en las Unidades Económicas es distinta, los Micronegocios representan el 48% seguido del Ámbito Agropecuario con un 29%.

Gráfica 3.4.14. Unidad económica donde se desempeñan las mujeres de 60 años y más. Jalisco.

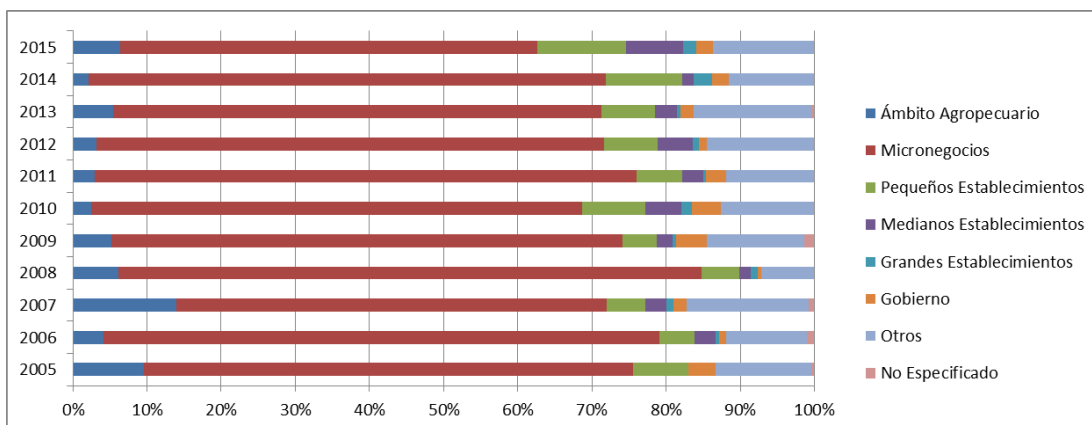

Fuente: Elaboración de los autores con ENOE 2015, INEGI

Gráfica 3.5.14. Unidad económica donde se desempeñan los hombres de 60 años y más. Jalisco.

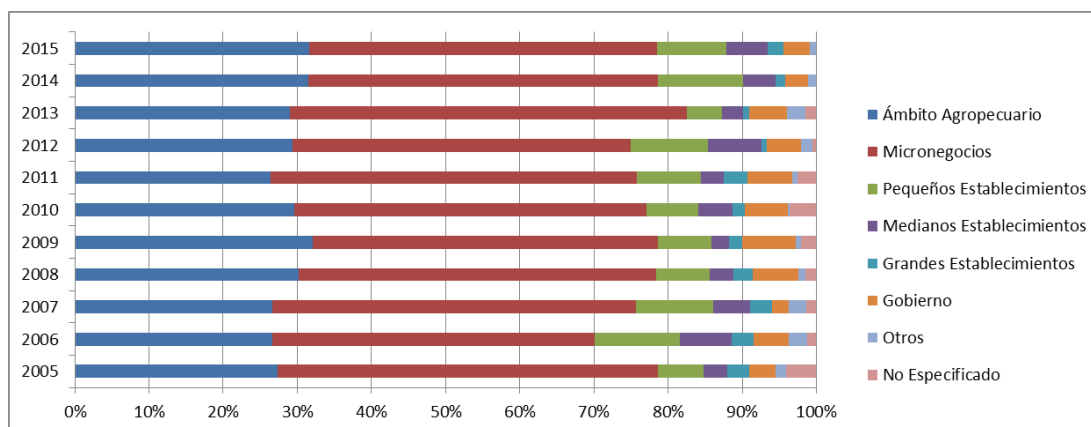

Fuente: Elaboración de los autores con ENOE 2015, INEGI

15) México

En las gráficas 3.4.15. y 3.5.15. se analiza el tipo de negocios o empleos que tienen las mujeres y hombres mayores de 60 años en el estado de México. Las mujeres de 60 años y más están mayoritariamente laborando en los Micronegocios (Unidad Económica de hasta 10 empleados) con una representación del 64%. Para los hombres la estructura de inserción en las Unidades Económicas es distinta, los Micronegocios representan el 53% seguido del Ámbito Agropecuario con un 19%.

Gráfica 3.4.15. Unidad económica donde se desempeñan las mujeres de 60 años y más. México.

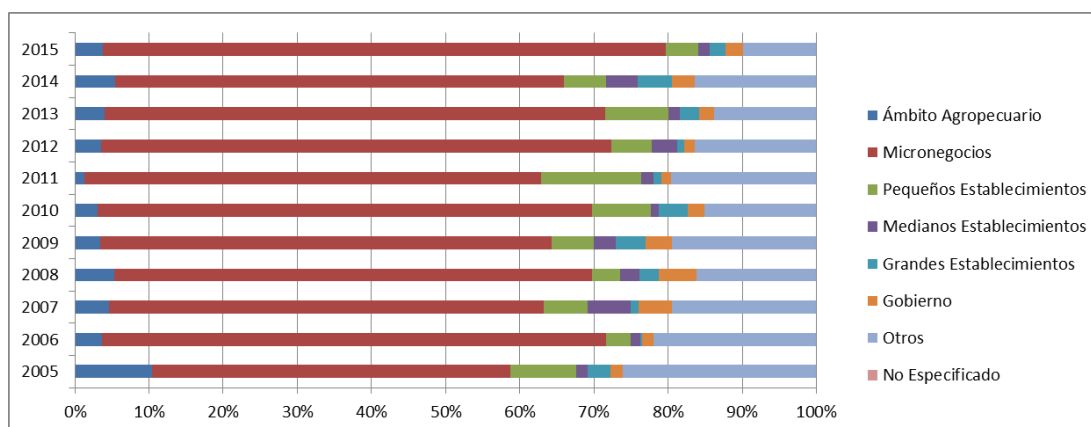

Fuente: Elaboración de los autores con ENOE 2015, INEGI

Gráfica 3.5.15. Unidad económica donde se desempeñan los hombres de 60 años y más. México.

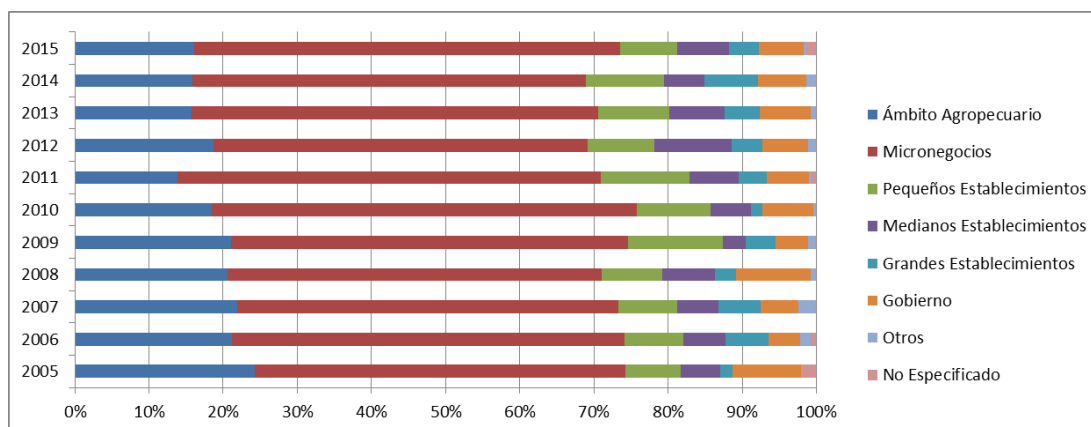

Fuente: Elaboración de los autores con ENOE 2015, INEGI

16) Michoacán de Ocampo

En las gráficas 3.4.16. y 3.5.16. se analiza el tipo de negocios o empleos que tienen las mujeres y hombres mayores de 60 años en el estado de Michoacán de Ocampo. Las mujeres de 60 años y más están mayoritariamente laborando en los Micronegocios (Unidad Económica de hasta 10 empleados) con una representación del 71% y en el Ámbito Agropecuario con el 11%. Para los hombres la estructura de inserción en las Unidades Económicas es distinta, el Ámbito Agropecuario representa el 50% seguido de los Micronegocios con un 38%.

Gráfica 3.4.16. Unidad económica donde se desempeñan las mujeres de 60 años y más. Michoacán de Ocampo.

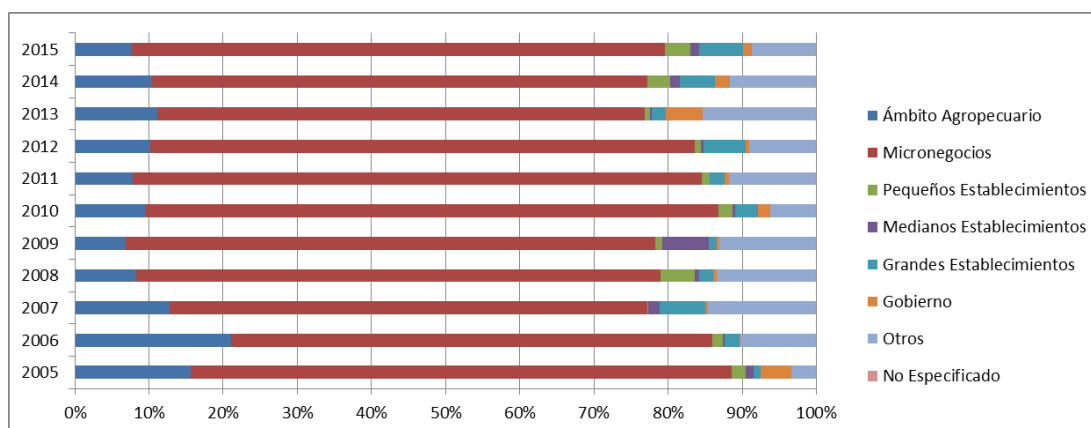

Fuente: Elaboración de los autores con ENOE 2015, INEGI

Gráfica 3.5.16. Unidad económica donde se desempeñan los hombres de 60 años y más. Michoacán de Ocampo.

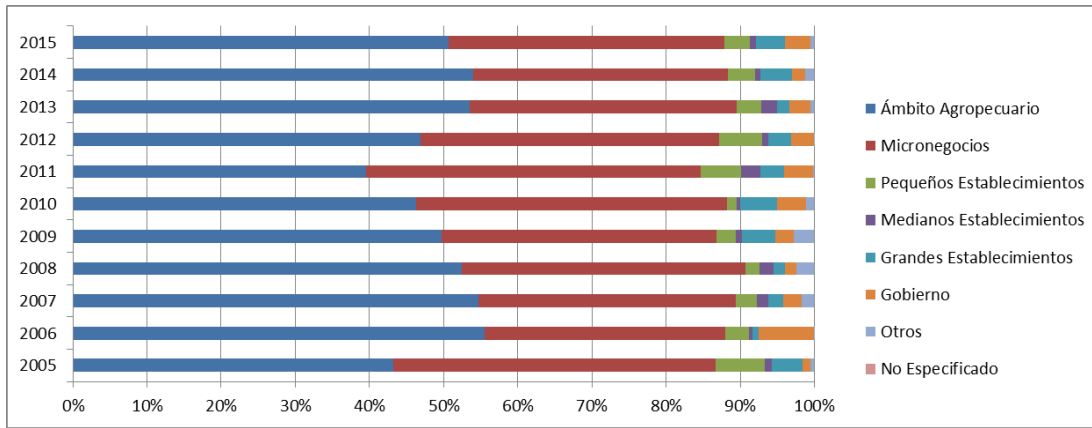

Fuente: Elaboración de los autores con ENOE 2015, INEGI

17) Morelos

En las gráficas 3.4.17. y 3.5.17. se analiza el tipo de negocios o empleos que tienen las mujeres y hombres mayores de 60 años en el estado de Morelos. Las mujeres de 60 años y más están mayoritariamente laborando en los Micronegocios (Unidad Económica de hasta 10 empleados) con una representación del 71%. Para los hombres la estructura de inserción en las Unidades Económicas es distinta, los Micronegocios representan el 47%, seguido del Ámbito Agropecuario con un 50%.

Gráfica 3.4.17. Unidad económica donde se desempeñan las mujeres de 60 años y más. Morelos.

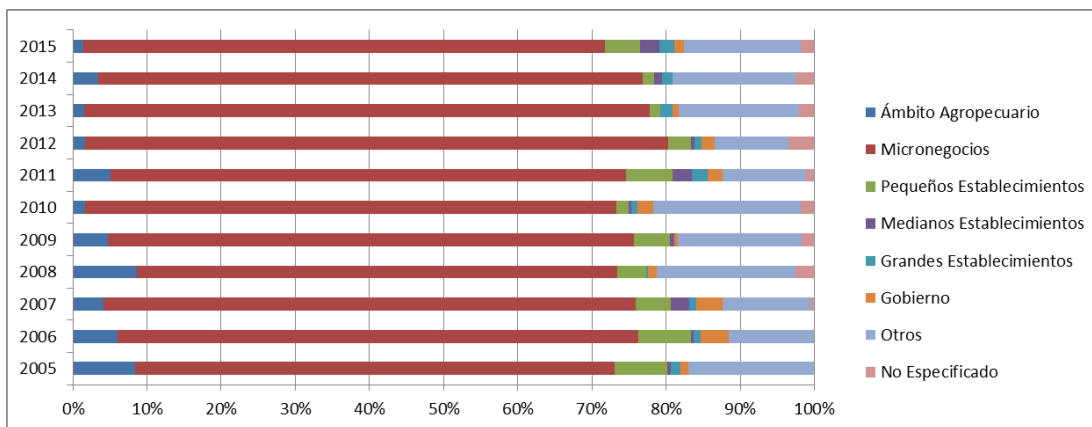

Fuente: Elaboración de los autores con ENOE 2015, INEGI

Gráfica 3.5.17. Unidad económica donde se desempeñan los hombres de 60 años y más. Morelos.

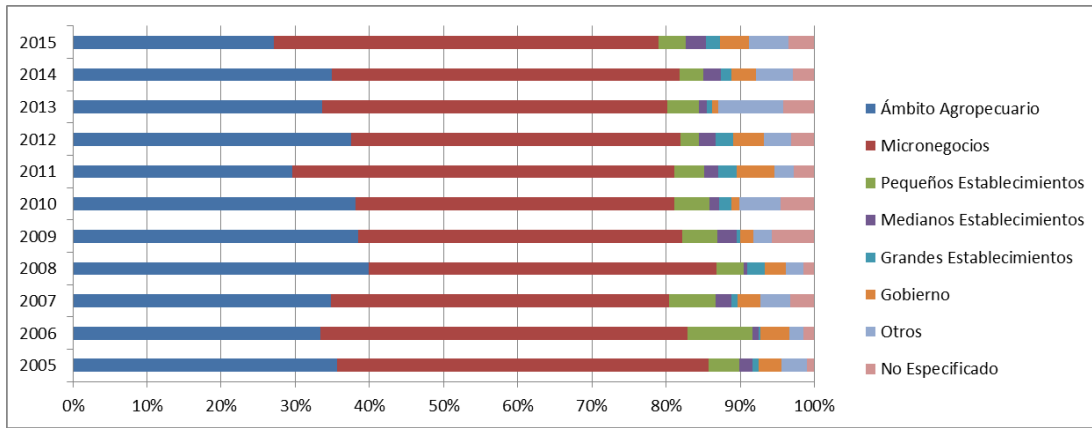

Fuente: Elaboración de los autores con ENOE 2015, INEGI

18) Nayarit

En las gráficas 3.4.18. y 3.5.18. se analiza el tipo de negocios o empleos que tienen las mujeres y hombres mayores de 60 años en el estado de Nayarit. Las mujeres de 60 años y más están mayoritariamente laborando en los Micronegocios (Unidad Económica de hasta 10 empleados) con una representación del 79%. Para los hombres la estructura de inserción en las Unidades Económicas es distinta, el Ámbito Agropecuario representa el 49%, seguido de los Micronegocios con un 37%.

Gráfica 3.4.18. Unidad económica donde se desempeñan las mujeres de 60 años y más. Nayarit.

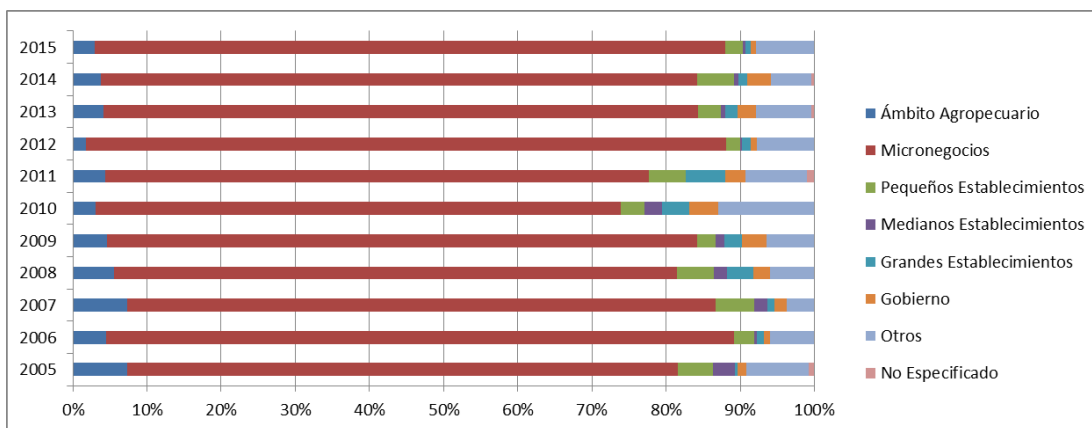

Fuente: Elaboración de los autores con ENOE 2015, INEGI

Gráfica 3.5.18. Unidad económica donde se desempeñan los hombres de 60 años y más. Nayarit.

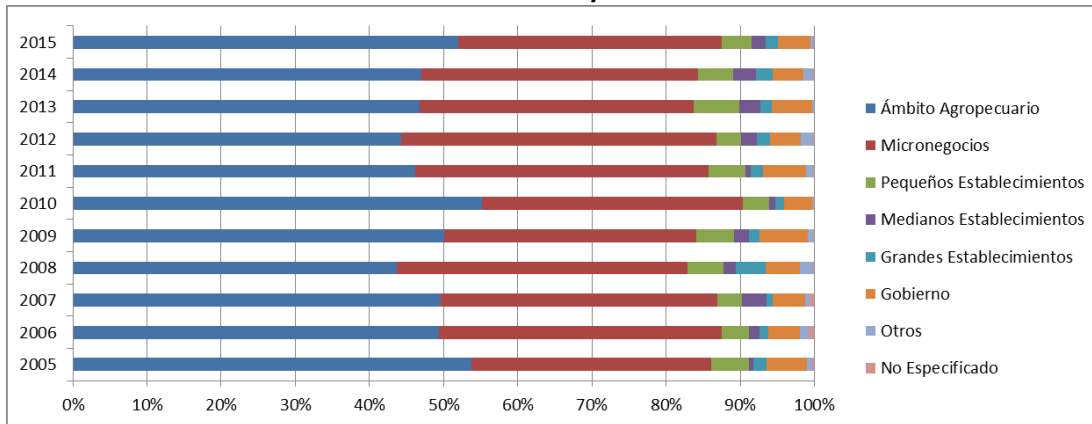

Fuente: Elaboración de los autores con ENOE 2015, INEGI

19) Nuevo León

En las gráficas 3.4.19. y 3.5.19. se analiza el tipo de negocios o empleos que tienen las mujeres y hombres mayores de 60 años en el estado de Nuevo León. Las mujeres de 60 años y más están mayoritariamente laborando en los Micronegocios (Unidad Económica de hasta 10 empleados) con una representación del 62%. Para los hombres la estructura de inserción en las Unidades Económicas es distinta, los Micronegocios representan el 56%, seguido de los Pequeños establecimientos y del Ámbito Agropecuario con un 11% y 10% respectivamente.

Gráfica 3. 4.19. Unidad económica donde se desempeñan las mujeres de 60 años y más. Nuevo León.

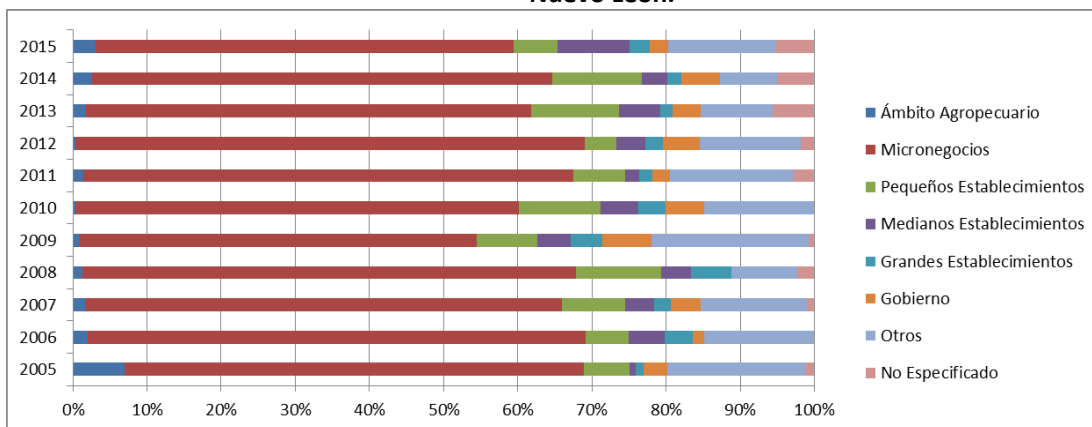

Fuente: Elaboración de los autores con ENOE 2015, INEGI

Gráfica 3.5.19. Unidad económica donde se desempeñan los hombres de 60 años y más. Nuevo León.

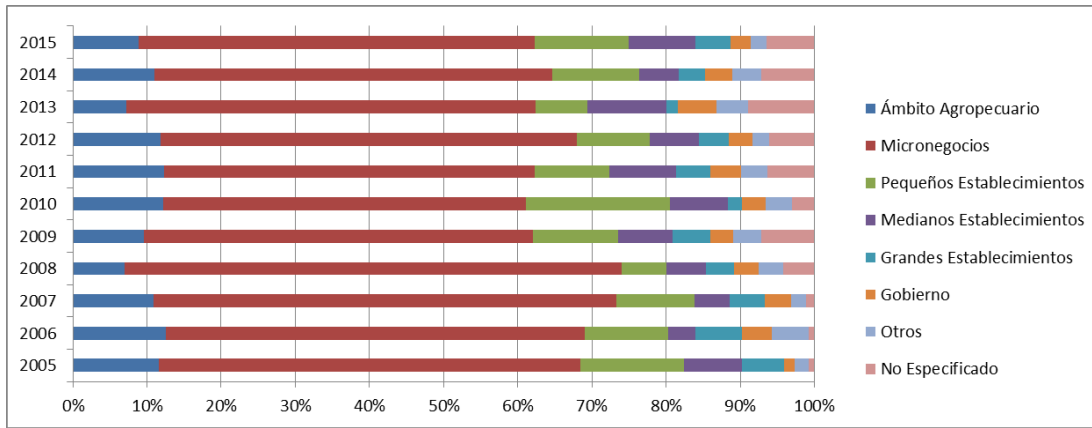

Fuente: Elaboración de los autores con ENOE 2015, INEGI

20) Oaxaca

En las gráficas 3.4.20. y 3.5.20. se analiza el tipo de negocios o empleos que tienen las mujeres y hombres mayores de 60 años en el estado de Oaxaca. Las mujeres de 60 años y más están mayoritariamente laborando en los Micronegocios (Unidad Económica de hasta 10 empleados) con una representación del 66%, seguido del Ámbito Agropecuario con 24%. Para los hombres la estructura de inserción en las Unidades Económicas es distinta, el Ámbito Agropecuario representa el 71%, seguido de los Micronegocios con un 21%.

Gráfica 3.4.20 Unidad económica donde se desempeñan las mujeres de 60 años y más. Oaxaca.

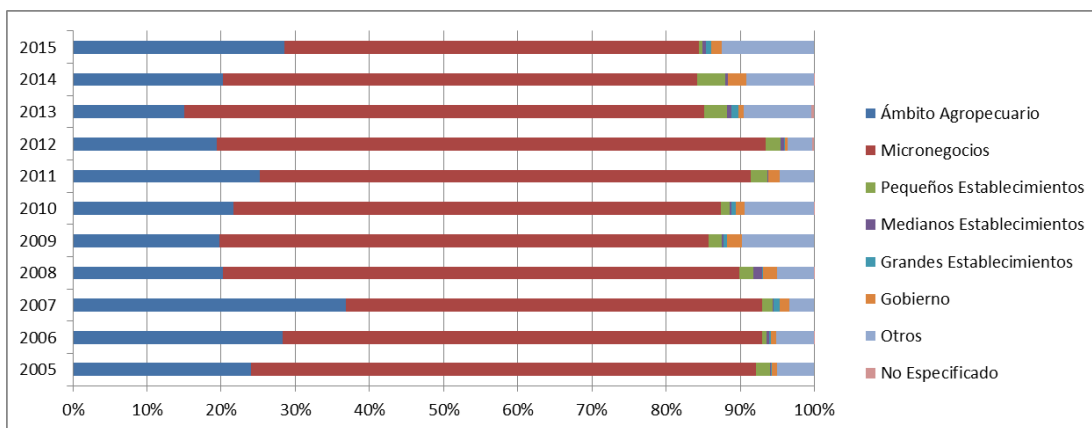

Fuente: Elaboración de los autores con ENOE 2015, INEGI

Gráfica 3.5.20. Unidad económica donde se desempeñan los hombres de 60 años y más. Oaxaca.

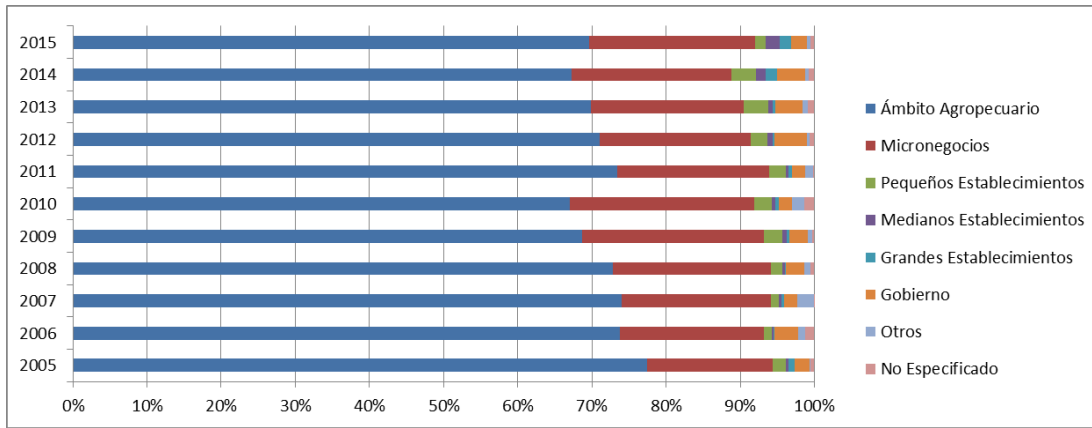

Fuente: Elaboración de los autores con ENOE 2015, INEGI

21) Puebla

En las gráficas 3.4.21. y 3.5.21. se analiza el tipo de negocios o empleos que tienen las mujeres y hombres mayores de 60 años en el estado de Puebla. Las mujeres de 60 años y más están mayoritariamente laborando en los Micronegocios (Unidad Económica de hasta 10 empleados) con una representación del 59%, seguido del Ámbito Agropecuario con 22%. Para los hombres la estructura de inserción en las Unidades Económicas es distinta, el Ámbito Agropecuario representa el 56%, seguido de los Micronegocios con un 33%.

Gráfica 3.4.21. Unidad económica donde se desempeñan las mujeres de 60 años y más. Puebla.

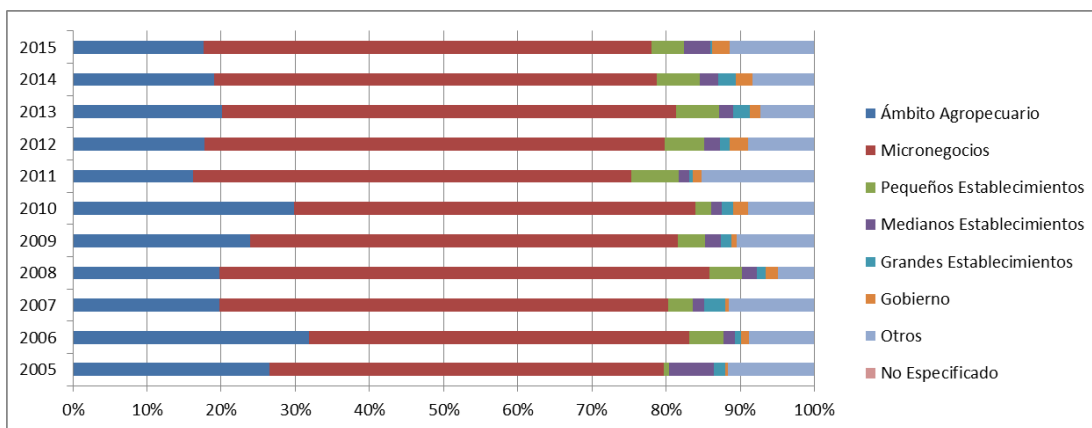

Fuente: Elaboración de los autores con ENOE 2015, INEGI

Gráfica 3.5.21. Unidad económica donde se desempeñan los hombres de 60 años y más. Puebla.

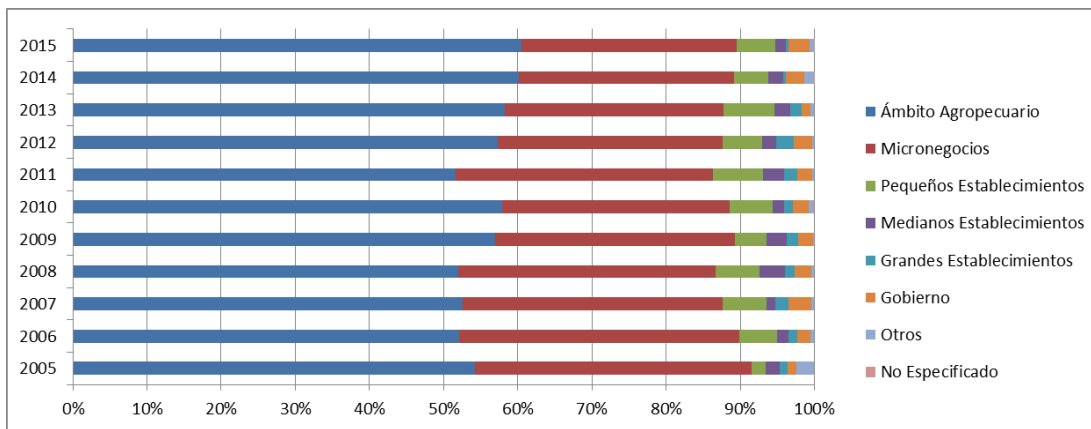

Fuente: Elaboración de los autores con ENOE 2015, INEGI

22) Querétaro

En las gráficas 3.4.22. y 3.5.22. se analiza el tipo de negocios o empleos que tienen las mujeres y hombres mayores de 60 años en el estado de Querétaro. Las mujeres de 60 años y más están mayoritariamente laborando en los Micronegocios (Unidad Económica de hasta 10 empleados) con una representación del 62%. Para los hombres la estructura de inserción en las Unidades Económicas es distinta, los Micronegocios representan el 42%, seguido del Ámbito Agropecuario con un 37%.

Gráfica 3.4.22. Unidad económica donde se desempeñan las mujeres de 60 años y más. Querétaro.

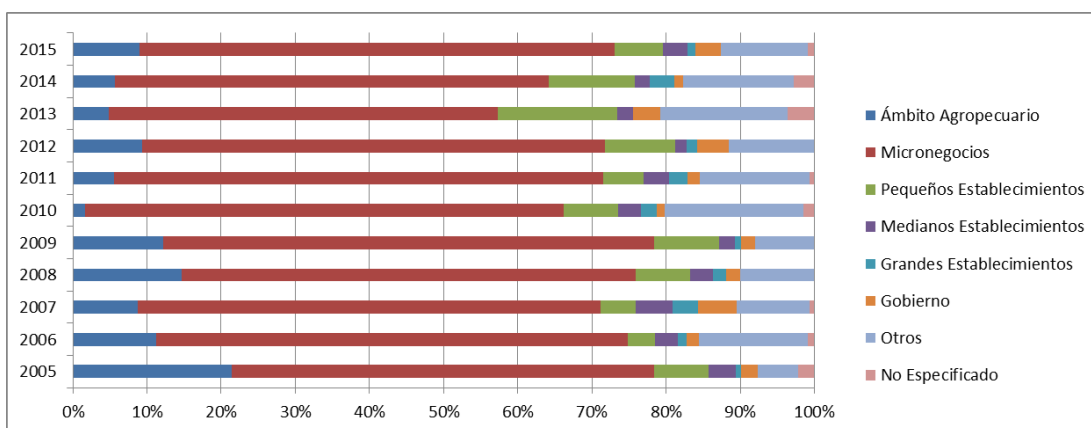

Fuente: Elaboración de los autores con ENOE 2015, INEGI

Gráfica 3.5.22. Unidad económica donde se desempeñan los hombres de 60 años y más. Querétaro.

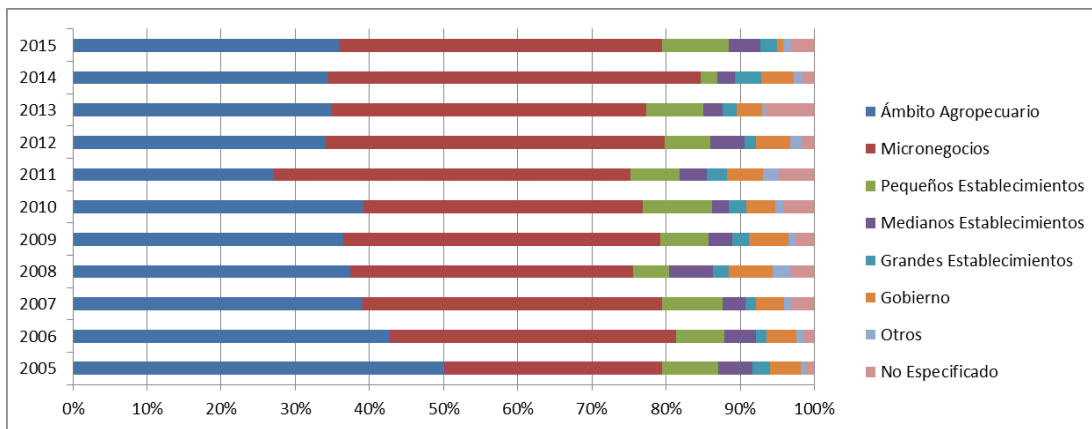

Fuente: Elaboración de los autores con ENOE 2015, INEGI

23) Quintana Roo

En las gráficas 3.4.23. y 3.5.23. se analiza el tipo de negocios o empleos que tienen las mujeres y hombres mayores de 60 años en el estado de Quintana Roo. Las mujeres de 60 años y más están mayoritariamente laborando en los Micronegocios (Unidad Económica de hasta 10 empleados) con una representación del 70%. Para los hombres la estructura de inserción en las Unidades Económicas es distinta, los Micronegocios representan el 45%, seguido del Ámbito Agropecuario con un 27%.

Gráfica 3.4.23. Unidad económica donde se desempeñan las mujeres de 60 años y más. Quintana Roo.

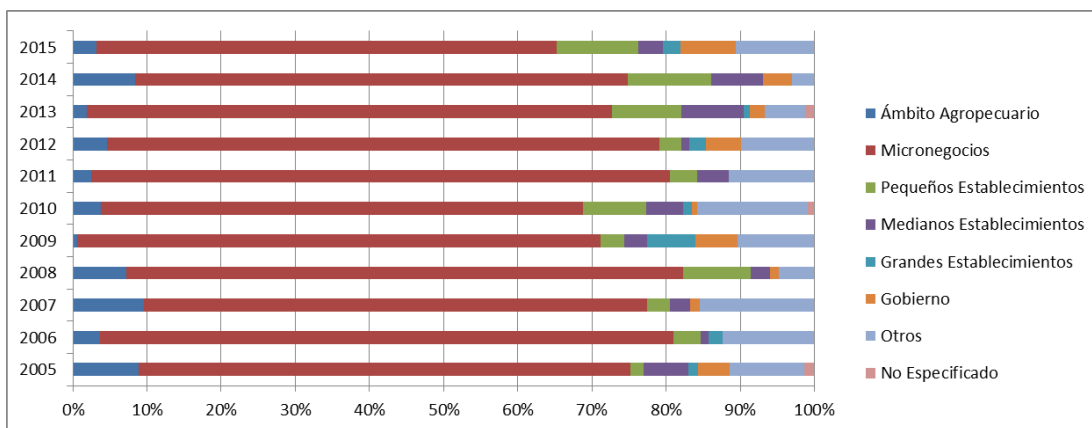

Fuente: Elaboración de los autores con ENOE 2015, INEGI

Gráfica 3.5.23. Unidad económica donde se desempeñan los hombres de 60 años y más. Quintana Roo.

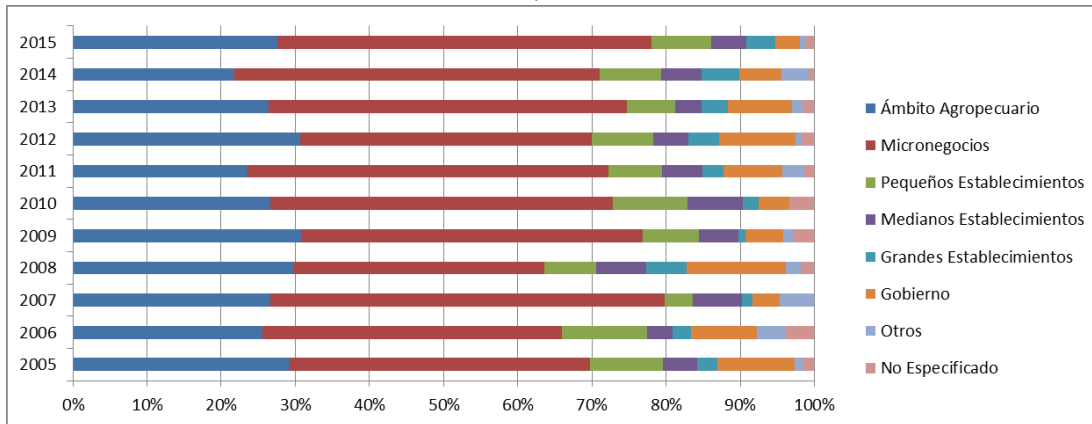

Fuente: Elaboración de los autores con ENOE 2015, INEGI

24) San Luis Potosí

En las gráficas 3.4.24. y 3.5.24. se analiza el tipo de negocios o empleos que tienen las mujeres y hombres mayores de 60 años en el estado de San Luis Potosí. Las mujeres de 60 años y más están mayoritariamente laborando en los Micronegocios (Unidad Económica de hasta 10 empleados) con una representación del 65%, seguido del Ámbito Agropecuario con 13%. Para los hombres la estructura de inserción en las Unidades Económicas es distinta, el Ámbito Agropecuario representa el 54%, seguido de los Micronegocios con un 32%.

Gráfica 3.4.24. Unidad económica donde se desempeñan las mujeres de 60 años y más. San Luis Potosí.

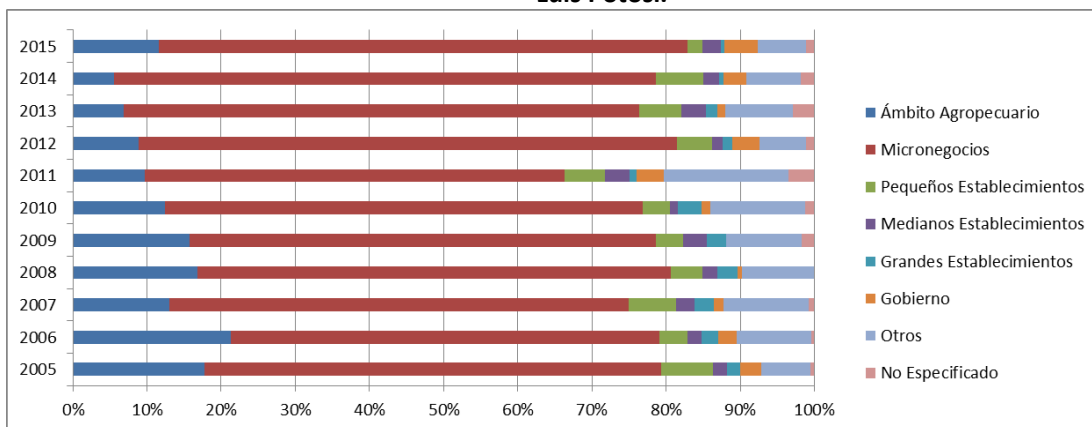

Fuente: Elaboración de los autores con ENOE 2015, INEGI

Gráfica 3.5.24. Unidad económica donde se desempeñan los hombres de 60 años y más. San Luis Potosí.

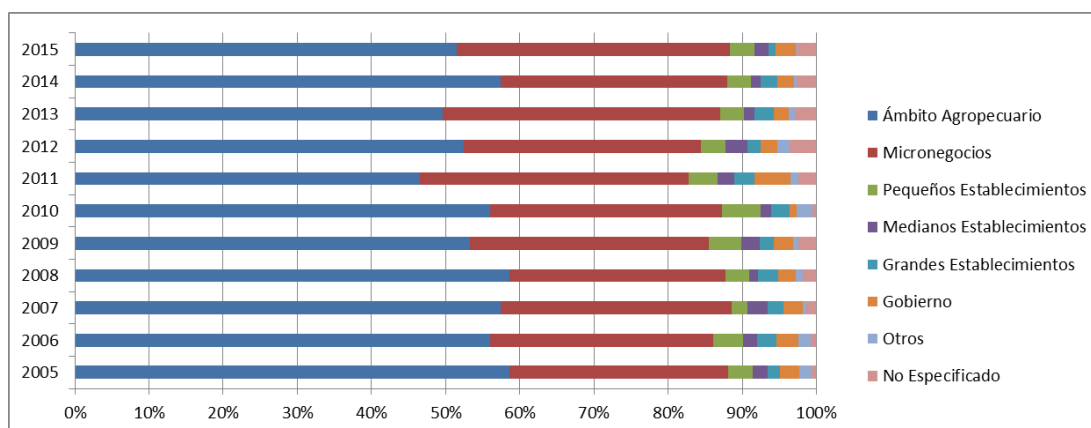

Fuente: Elaboración de los autores con ENOE 2015, INEGI

25) Sinaloa

En las gráficas 3.4.25. y 3.5.25. se analiza el tipo de negocios o empleos que tienen las mujeres y hombres mayores de 60 años en el estado de Sinaloa. Las mujeres de 60 años y más están mayoritariamente laborando en los Micronegocios (Unidad Económica de hasta 10 empleados) con una representación del 67%, seguido del Ámbito Agropecuario con 10%. Para los hombres la estructura de inserción en las Unidades Económicas es distinta, el Ámbito Agropecuario representa el 43%, seguido de los Micronegocios con un 36%.

Gráfica 3.4.25. Unidad económica donde se desempeñan las mujeres de 60 años y más. Sinaloa.

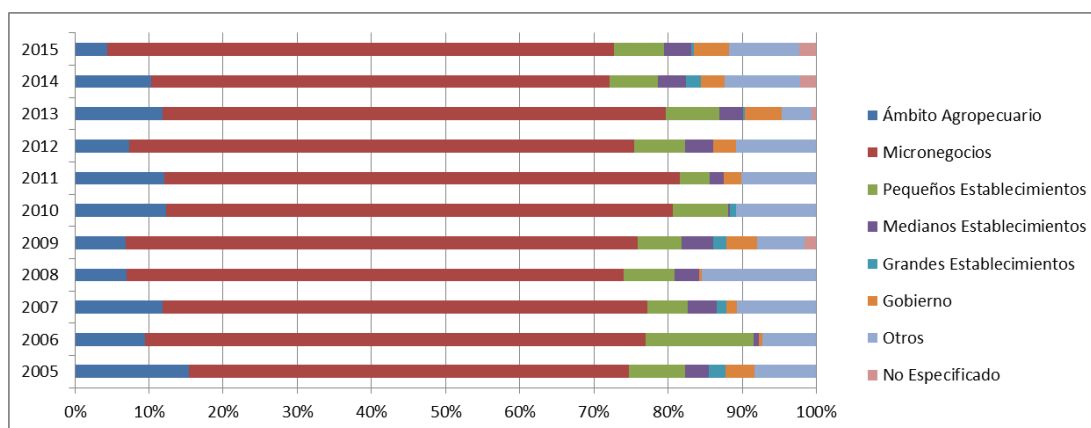

Fuente: Elaboración de los autores con ENOE 2015, INEGI

Gráfica 3.5.25. Unidad económica donde se desempeñan los hombres de 60 años y más. Sinaloa.

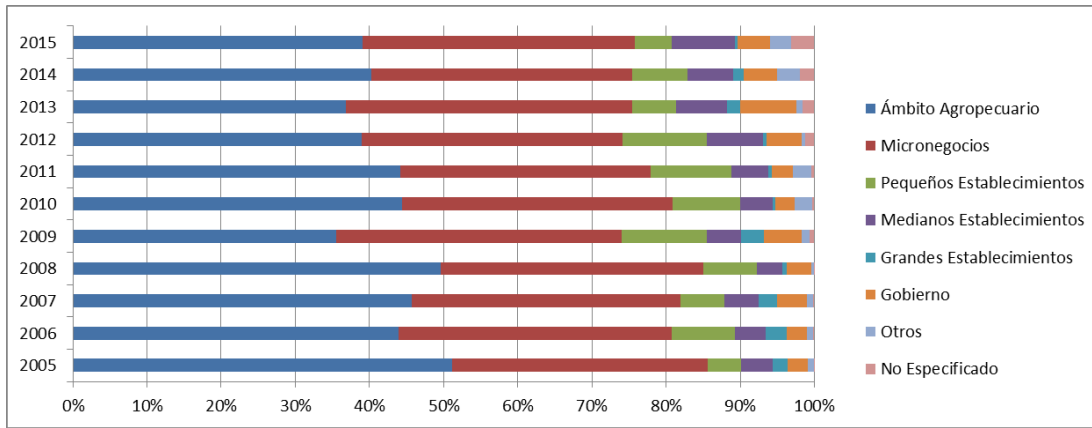

Fuente: Elaboración de los autores con ENOE 2015, INEGI

26) Sonora

En las gráficas 3.4.26. y 3.5.26. se analiza el tipo de negocios o empleos que tienen las mujeres y hombres mayores de 60 años en el estado de Sonora. Las mujeres de 60 años y más están mayoritariamente laborando en los Micronegocios (Unidad Económica de hasta 10 empleados) con una representación del 65%. Para los hombres la estructura de inserción en las Unidades Económicas es distinta, los Micronegocios representan el 46%, seguido del Ámbito Agropecuario con un 27%.

Gráfica 3.4.26. Unidad económica donde se desempeñan las mujeres de 60 años y más. Sonora.

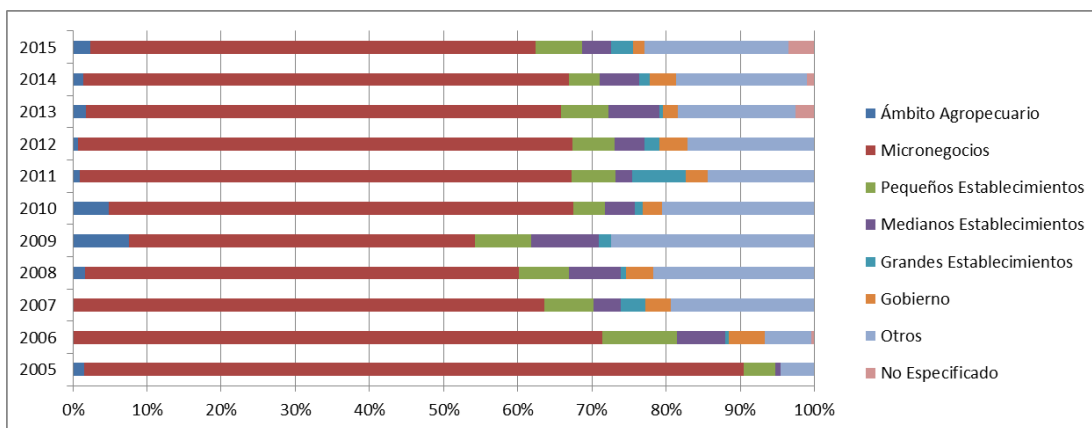

Fuente: Elaboración de los autores con ENOE 2015, INEGI

Gráfica 3.5.26. Unidad económica donde se desempeñan los hombres de 60 años y más. Sonora.

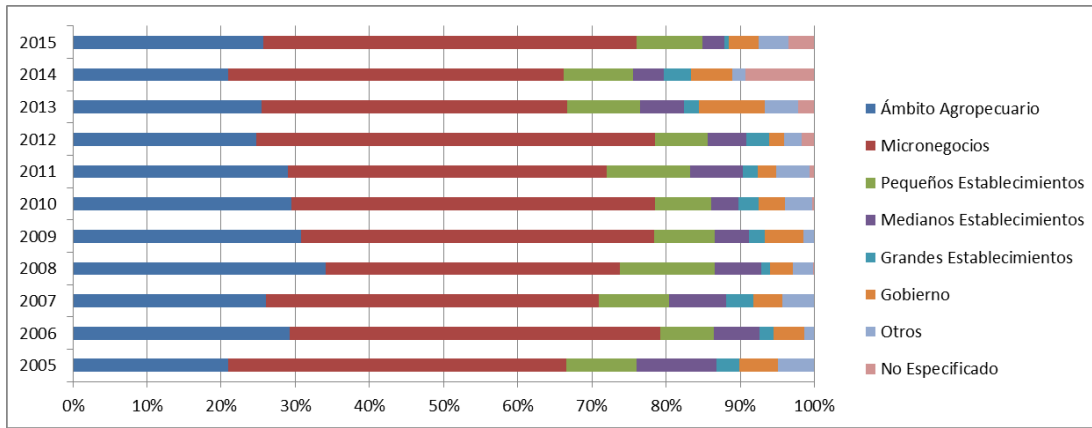

Fuente: Elaboración de los autores con ENOE 2015, INEGI

27) Tabasco

En las gráficas 3.4.27. y 3.5.27. se analiza el tipo de negocios o empleos que tienen las mujeres y hombres mayores de 60 años en el estado de Tabasco. Las mujeres de 60 años y más están mayoritariamente laborando en los Micronegocios (Unidad Económica de hasta 10 empleados) con una representación del 63%. Para los hombres la estructura de inserción en las Unidades Económicas es distinta, el Ámbito Agropecuario representa el 51%, seguido de los Micronegocios con un 29%.

Gráfica 3.4.27. Unidad económica donde se desempeñan las mujeres de 60 años y más. Tabasco.

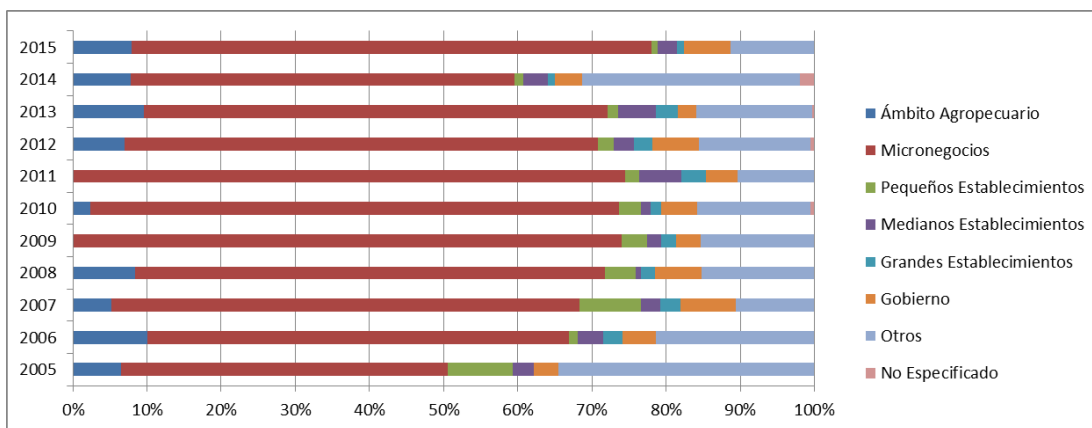

Fuente: Elaboración de los autores con ENOE 2015, INEGI

Gráfica 3.5.27. Unidad económica donde se desempeñan los hombres de 60 años y más. Tabasco.

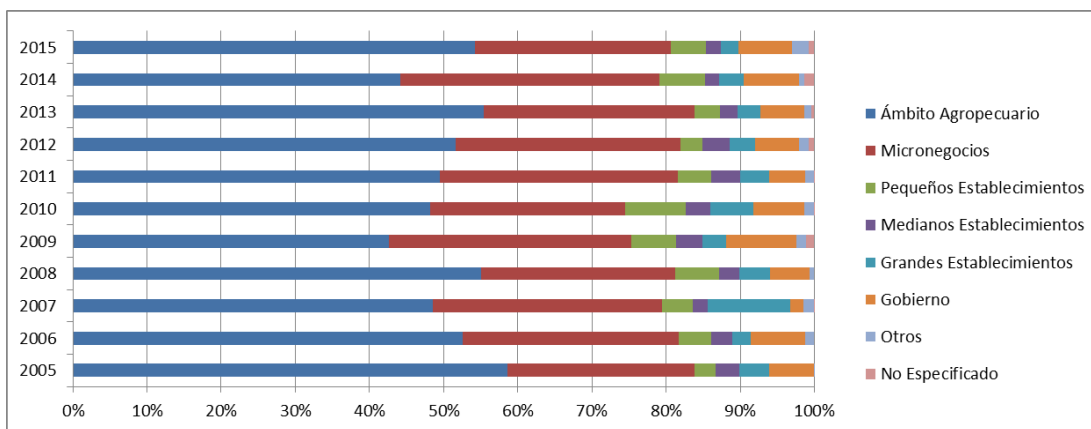

Fuente: Elaboración de los autores con ENOE 2015, INEGI

28) Tamaulipas

En las gráficas 3.4.28. y 3.5.28. se analiza el tipo de negocios o empleos que tienen las mujeres y hombres mayores de 60 años en el estado de Tamaulipas. Las mujeres de 60 años y más están mayoritariamente laborando en los Micronegocios (Unidad Económica de hasta 10 empleados) con una representación del 65%. Para los hombres la estructura de inserción en las Unidades Económicas es distinta, los Micronegocios representan el 48%, seguido del Ámbito Agropecuario con un 27%.

Gráfica 3.4.28. Unidad económica donde se desempeñan las mujeres de 60 años y más. Tamaulipas.

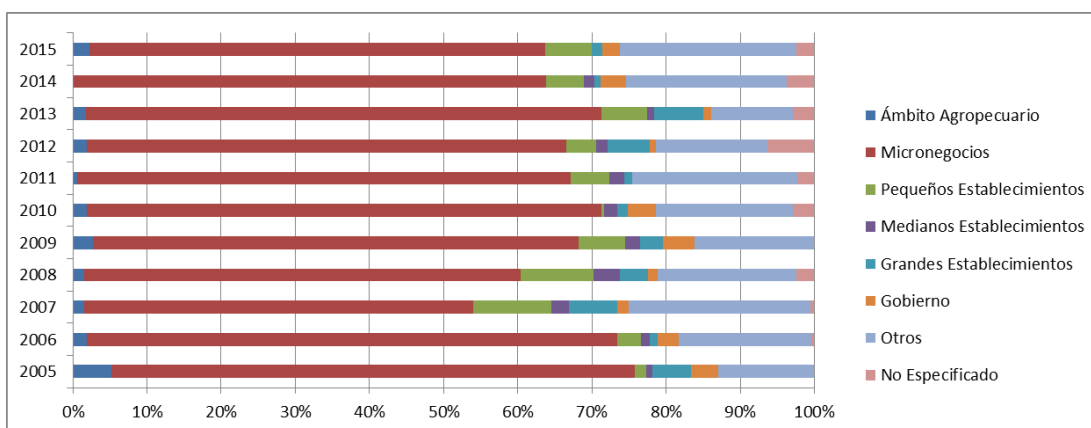

Fuente: Elaboración de los autores con ENOE 2015, INEGI

Gráfica 3.5.28. Unidad económica donde se desempeñan los hombres de 60 años y más. Tamaulipas.

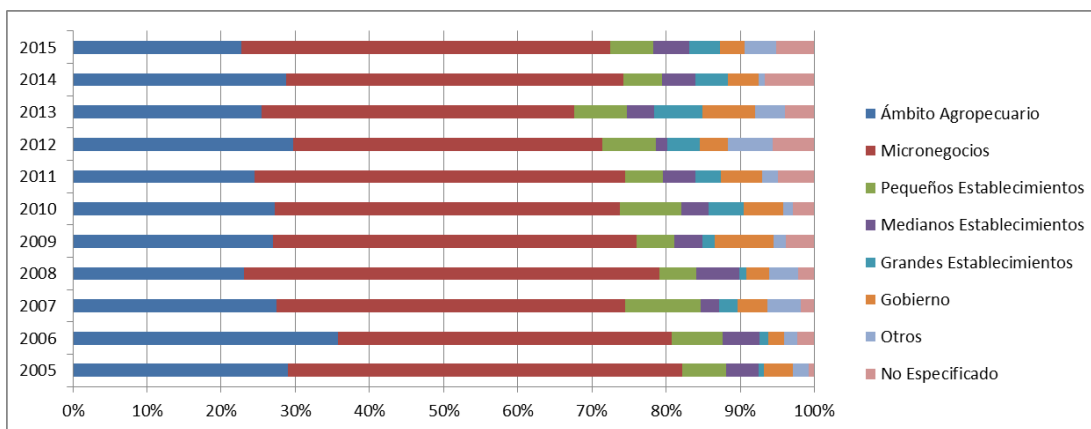

Fuente: Elaboración de los autores con ENOE 2015, INEGI

29) Tlaxcala

En las gráficas 3.4.29. y 3.5.29. se analiza el tipo de negocios o empleos que tienen las mujeres y hombres mayores de 60 años en el estado de Sinaloa. Las mujeres de 60 años y más están mayoritariamente laborando en los Micronegocios (Unidad Económica de hasta 10 empleados) con una representación del 64%, seguido del Ámbito Agropecuario con 16%. Para los hombres la estructura de inserción en las Unidades Económicas es distinta, el Ámbito Agropecuario representa el 57%, seguido de los Micronegocios con un 33%.

Gráfica 3.4.29. Unidad económica donde se desempeñan las mujeres de 60 años y más. Tlaxcala.

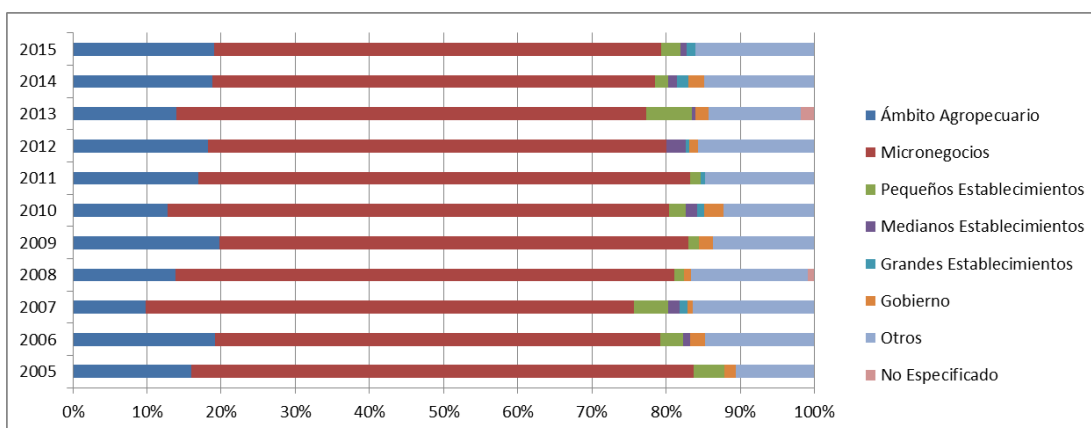

Fuente: Elaboración de los autores con ENOE 2015, INEGI

Gráfica 3.5.29. Unidad económica donde se desempeñan los hombres de 60 años y más. Tlaxcala.

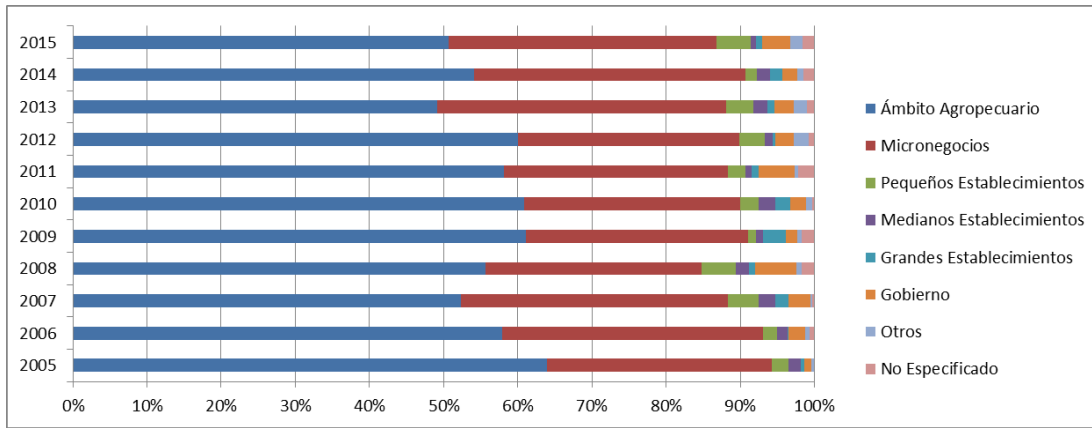

Fuente: Elaboración de los autores con ENOE 2015, INEGI

30) Veracruz de Ignacio de la Llave

En las gráficas 3.4.30. y 3.5.30. se analiza el tipo de negocios o empleos que tienen las mujeres y hombres mayores de 60 años en el estado de Veracruz de Ignacio de la Llave. Las mujeres de 60 años y más están mayoritariamente laborando en los Micronegocios (Unidad Económica de hasta 10 empleados) con una representación del 68%. Para los hombres la estructura de inserción en las Unidades Económicas es distinta, el Ámbito Agropecuario representa el 57%, seguido de los Micronegocios con un 31%.

Gráfica 3.4.30. Unidad económica donde se desempeñan las mujeres de 60 años y más. Veracruz de Ignacio de la Llave.

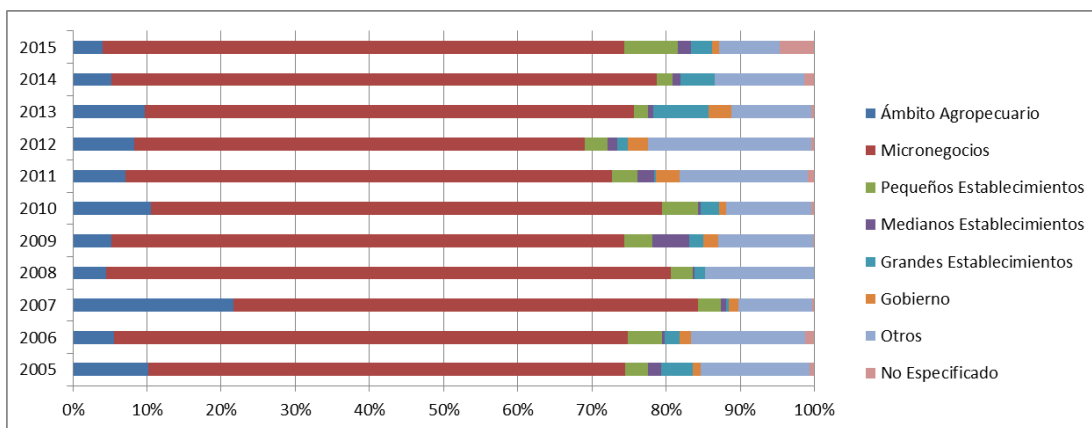

Fuente: Elaboración de los autores con ENOE 2015, INEGI

Gráfica 3.5.30. Unidad económica donde se desempeñan los hombres de 60 años y más. Veracruz de Ignacio de la Llave.

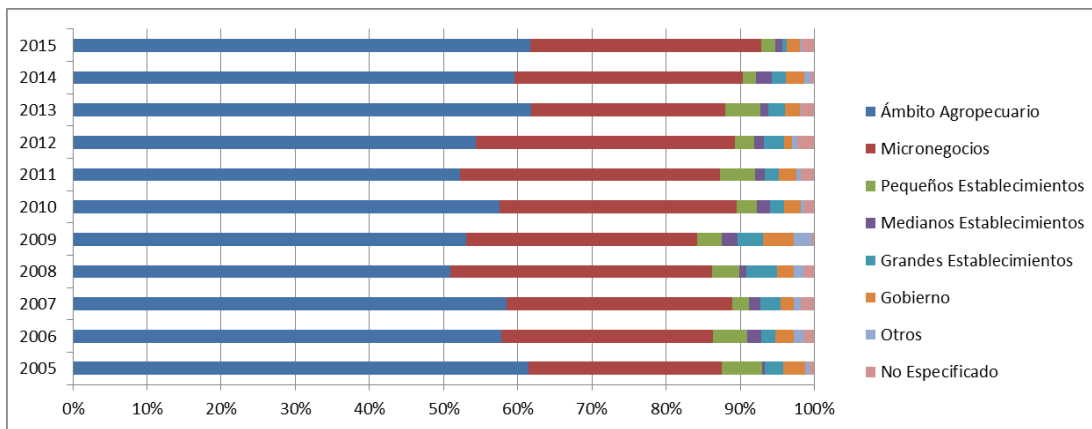

Fuente: Elaboración de los autores con ENOE 2015, INEGI

31) Yucatán

En las gráficas 3.4.31. y 3.5.31. se analiza el tipo de negocios o empleos que tienen las mujeres y hombres mayores de 60 años en el estado de Yucatán. Las mujeres de 60 años y más están mayoritariamente laborando en los Micronegocios (Unidad Económica de hasta 10 empleados) con una representación del 72%. Para los hombres la estructura de inserción en las Unidades Económicas es distinta, los Micronegocios representan el 42%, seguido del Ámbito Agropecuario con un 38%.

Gráfica 3.4.31. Unidad económica donde se desempeñan las mujeres de 60 años y más. Yucatán.

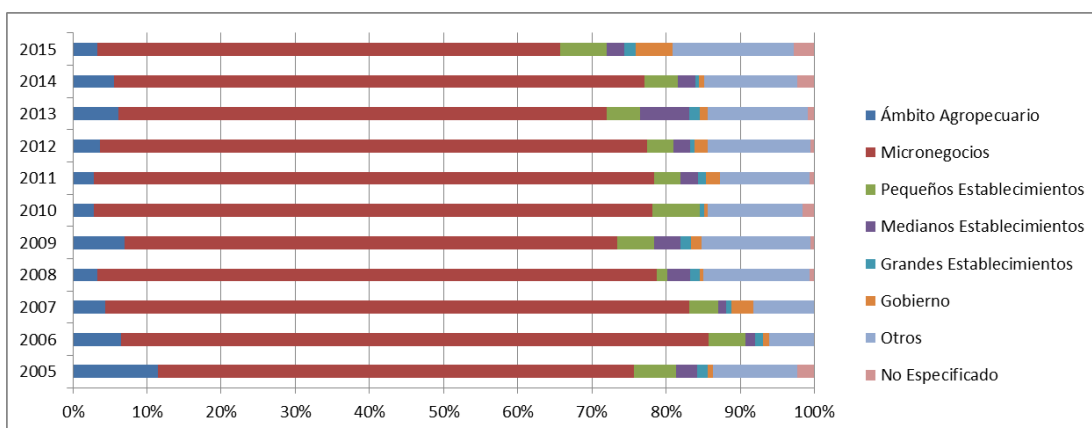

Fuente: Elaboración de los autores con ENOE 2015, INEGI

Gráfica 3.5.31. Unidad económica donde se desempeñan los hombres de 60 años y más. Yucatán.

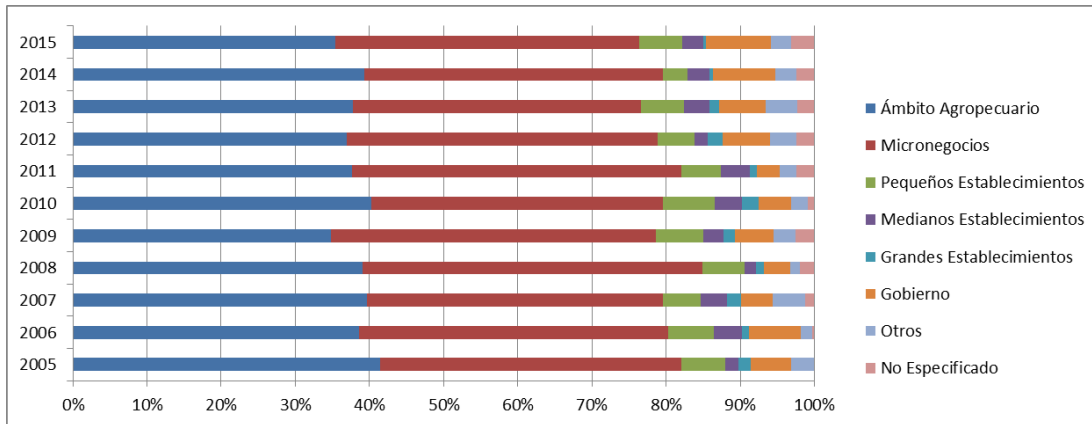

Fuente: Elaboración de los autores con ENOE 2015, INEGI

32) Zacatecas

En las gráficas 3.4.32. y 3.5.32. se analiza el tipo de negocios o empleos que tienen las mujeres y hombres mayores de 60 años en el estado de Zacatecas. Las mujeres de 60 años y más están mayoritariamente laborando en los Micronegocios (Unidad Económica de hasta 10 empleados) con una representación del 66%, seguido del Ámbito Agropecuario con 16%. Para los hombres la estructura de inserción en las Unidades Económicas es distinta, el Ámbito Agropecuario representa el 59%, seguido de los Micronegocios con un 27%.

Gráfica 3.4.32. Unidad económica donde se desempeñan las mujeres de 60 años y más. Zacatecas.

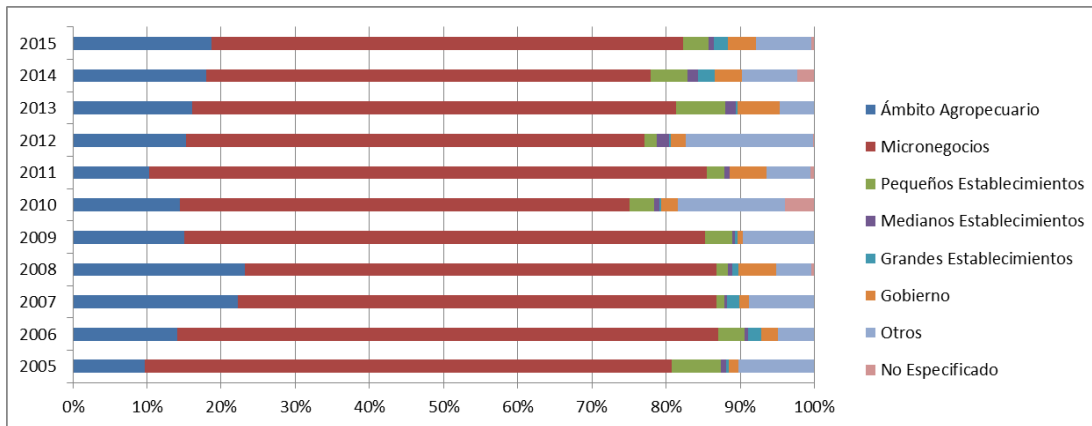

Fuente: Elaboración de los autores con ENOE 2015, INEGI

Gráfica 3.5.32. Unidad económica donde se desempeñan los hombres de 60 años y más. Zacatecas.

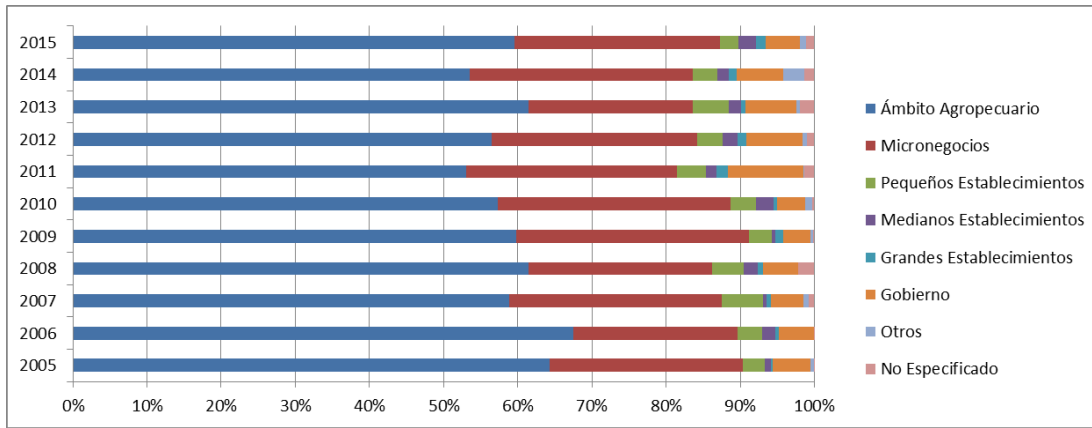

Fuente: Elaboración de los autores con ENOE 2015, INEGI

3.2.3. Situación profesional o posición laboral

La situación profesional es la ocupación principal de los trabajadores. Se pueden considerar los siguientes grupos:

- a) Empresario o empresaria: profesional o personal trabajador por cuenta propia que emplea personal.
- b) Cooperativista: Persona perteneciente a una cooperativa.
- c) Asalariado y asalariada o trabajadora y trabajador por cuenta ajena, con carácter fijo o indefinido. Persona que trabaja a sueldo, jornal, comisión u otra clase cualquiera de remuneración, con carácter fijo.
- d) Asalariada y asalariado o trabajador y trabajadora por cuenta ajena, con carácter eventual, temporal. Persona que trabaja a sueldo, jornal, comisión u otra clase cualquiera de remuneración, con carácter eventual o interino.
- e) Ayuda familiar. Quién trabaja sin remuneración reglamentada en la empresa o negocio de un familiar.

3.2.3.1. Tipo de trabajo

El trabajo es considerado el esfuerzo físico o mental que realiza una persona con el fin de obtener un beneficio monetario. El trabajo puede clasificarse de diversas maneras de acuerdo a las características en que se desarrolla para elaborarlo. En la tabla 3.1 se hace un resumen de algunas clasificaciones del trabajo.

Tabla 3.1. Tipos de trabajo

Criterio de clasificación del trabajo	Niveles
Calificación	<p>No calificado: en éste no se da ningún entrenamiento a los empleados, debido a que cualquiera puede desarrollarlo</p> <p>Poco calificado: es donde la persona no tiene los conocimientos exactos que requiere el empleo.</p> <p>Semi-calificado: se solicita tener el conocimiento intelectual y físico necesarios para realizarlos.</p> <p>Calificado: a la persona que lo realiza se le exige una experiencia práctica, altos conocimientos y gran preparación en el área para poder emplearlo.</p>
Habilidades	<p>Manual simple: Es el trabajo que le exige a los empleados ciertas habilidades manuales aunque no tan complejas.</p> <p>Artesanal: al que lo realiza se le exige creatividad, por la necesidad de crear y diseñar originales.</p> <p>En cadena: Es un trabajo grupal donde cada empleado tiene una tarea determinada y la ejecución de todos da el trabajo total.</p> <p>Con maquinarias: al empleado se le exige el dominio del uso de una o de un grupo de máquinas.</p>
Por las relaciones	<p>Autónomo colectivo: Los que lo realizan toman las decisiones.</p> <p>Autónomo: El trabajador labora para el mismo, sin tener que sujetarse bajo un contrato</p> <p>Dependiente: Aquí el empleado se rige bajo un contrato, el cual firma y debe cumplir.</p>
Modalidades	<p>Registrado: Se lleva a cabo tomando en cuenta las normas y leyes laborales vigentes en el territorio</p> <p>No registrado: Se trata de un trabajo informal el cual no está</p>

inscrito como lo exige la ley laboral.

Fuente: Elaboración de los autores con base a <http://www.mastiposde.com/trabajo.html>

1) Aguascalientes

A diferencia de la estructura de los Trabajadores totales por tipo de trabajo (ver anexo Cuadro 4.9.1.), en la estructura de los Trabajadores de 60 años y más, cuadro 3.6.1., los Trabajadores Independientes cobran mayor relevancia al invertir el porcentaje de participación con respecto de los Trabajadores Subordinados presentando 58% y 42% respectivamente para el estado de Aguascalientes.

Con relación a las subcategorías de los Trabajadores Independientes se mantiene el mismo tipo de distribución, es decir, es más importante la del Trabajador por cuenta propia con un 81% que la del Empleador con un 19%.

Cuadro 3.6.1. Trabajadores de 60 años y más por tipo de trabajo. Aguascalientes.

Años	Trabajadores de 60 años y más										
	Trabajadores Independientes						Trabajadores Subordinados		Total		
	Empleadores		Trabajadores por cuenta propia		Total			Abs	%	Abs	%
	Abs	%	Abs	%	Abs	% Trab. Indep.	% Total Trab.				
2015	4,042	23.24%	13,352	76.76%	17,394	100.00%	53.87%	14,893	46.13%	32,287	100.00%
2014	2,877	16.81%	14,235	83.19%	17,112	100.00%	61.08%	10,906	38.92%	28,018	100.00%
2013	4,616	25.65%	13,381	74.35%	17,997	100.00%	58.46%	12,787	41.54%	30,784	100.00%
2012	3,401	18.83%	14,662	81.17%	18,063	100.00%	59.29%	12,405	40.71%	30,468	100.00%
2011	2,275	14.59%	13,319	85.41%	15,594	100.00%	57.75%	11,408	42.25%	27,002	100.00%
2010	2,604	15.51%	14,187	84.49%	16,791	100.00%	54.66%	13,926	45.34%	30,717	100.00%
2009	3,006	19.98%	12,042	80.02%	15,048	100.00%	59.51%	10,238	40.49%	25,286	100.00%
2008	2,345	15.84%	12,462	84.16%	14,807	100.00%	60.92%	9,497	39.08%	24,304	100.00%
2007	2,937	20.89%	11,125	79.11%	14,062	100.00%	60.96%	9,004	39.04%	23,066	100.00%
2006	2,589	20.76%	9,883	79.24%	12,472	100.00%	59.74%	8,404	40.26%	20,876	100.00%
2005	1,436	13.40%	9,279	86.60%	10,715	100.00%	53.52%	9,306	46.48%	20,021	100.00%

Fuente: Elaboración de los autores con ENOE 2015, INEGI

2) Baja California

Similar a la estructura de los Trabajadores totales por tipo de trabajo (ver anexo Cuadro 4.9.2.), en la estructura de los Trabajadores de 60 años y más, cuadro 3.6.2., los Trabajadores Independientes cobran menor relevancia en el porcentaje de participación con respecto de los Trabajadores Subordinados presentando 49% y 51% respectivamente para el estado de Baja California.

Con relación a las subcategorías de los Trabajadores Independientes se mantiene el mismo tipo de distribución, es decir, es más importante la del Trabajador por cuenta propia con un 77% que la del Empleador con un 23%.

Cuadro 3.6.2. Trabajadores de 60 años y más por tipo de trabajo. Baja California.

Años	Trabajadores de 60 años y más										
	Trabajadores Independientes						Trabajadores Subordinados		Total		
	Empleadores		Trabajadores por cuenta propia		Total		Abs	%	Abs	%	
	Abs	%	Abs	%	Abs	% Trab. Indep.					% Total Trab.
2015	9,241	21.76%	33,218	78.24%	42,459	100.00%	50.49%	41,631	49.51%	84,090	100.00%
2014	9,232	22.92%	31,045	77.08%	40,277	100.00%	52.11%	37,019	47.89%	77,296	100.00%
2013	9,017	26.30%	25,274	73.70%	34,291	100.00%	42.63%	46,154	57.37%	80,445	100.00%
2012	11,027	23.41%	36,067	76.59%	47,094	100.00%	47.30%	52,470	52.70%	99,564	100.00%
2011	8,658	22.90%	29,152	77.10%	37,810	100.00%	45.54%	45,220	54.46%	83,030	100.00%
2010	5,327	14.11%	32,436	85.89%	37,763	100.00%	49.25%	38,916	50.75%	76,679	100.00%
2009	7,608	21.68%	27,483	78.32%	35,091	100.00%	47.76%	38,385	52.24%	73,476	100.00%
2008	6,140	19.35%	25,588	80.65%	31,728	100.00%	45.69%	37,713	54.31%	69,441	100.00%
2007	10,132	28.96%	24,851	71.04%	34,983	100.00%	51.63%	32,776	48.37%	67,759	100.00%
2006	7,357	25.01%	22,060	74.99%	29,417	100.00%	53.89%	25,168	46.11%	54,585	100.00%
2005	6,189	24.40%	19,179	75.60%	25,368	100.00%	51.90%	23,507	48.10%	48,875	100.00%

Fuente: Elaboración de los autores con ENOE 2015, INEGI

3) Baja California Sur

A diferencia de la estructura de los Trabajadores totales por tipo de trabajo (ver anexo Cuadro 4.9.3.), en la estructura de los Trabajadores de 60 años y más, cuadro 3.6.3., los Trabajadores Independientes cobran mayor relevancia al invertir el porcentaje de participación con respecto de los Trabajadores Subordinados presentando 56% y 44% respectivamente para el estado de Baja California Sur.

Con relación a las subcategorías de los Trabajadores Independientes se mantiene el mismo tipo de distribución, es decir, es más importante la del Trabajador por cuenta propia con un 75% que la del Empleador con un 25%.

Cuadro 3.6.3. Trabajadores de 60 años y más por tipo de trabajo. Baja California Sur.

Años	Trabajadores de 60 años y más										
	Trabajadores Independientes						Trabajadores Subordinados		Total		
	Empleadores		Trabajadores por cuenta propia		Total		Abs	%	Abs	%	
	Abs	%	Abs	%	Abs	% Trab. Indep.					% Total Trab.
2015	3,293	28.75%	8,161	71.25%	11,454	100.00%	50.08%	11,418	49.92%	22,872	100.00%
2014	3,436	30.95%	7,665	69.05%	11,101	100.00%	54.95%	9,100	45.05%	20,201	100.00%
2013	3,057	30.72%	6,894	69.28%	9,951	100.00%	52.84%	8,883	47.16%	18,834	100.00%
2012	1,759	17.40%	8,349	82.60%	10,108	100.00%	52.91%	8,996	47.09%	19,104	100.00%
2011	2,800	24.79%	8,494	75.21%	11,294	100.00%	62.12%	6,886	37.88%	18,180	100.00%
2010	3,039	32.18%	6,406	67.82%	9,445	100.00%	54.37%	7,926	45.63%	17,371	100.00%
2009	1,915	21.24%	7,101	78.76%	9,016	100.00%	60.04%	6,000	39.96%	15,016	100.00%
2008	1,642	20.08%	6,537	79.92%	8,179	100.00%	58.84%	5,722	41.16%	13,901	100.00%
2007	1,683	23.78%	5,394	76.22%	7,077	100.00%	59.01%	4,916	40.99%	11,993	100.00%
2006	1,609	23.91%	5,121	76.09%	6,730	100.00%	57.56%	4,962	42.44%	11,692	100.00%
2005	1,195	19.37%	4,973	80.63%	6,168	100.00%	55.11%	5,025	44.89%	11,193	100.00%

Fuente: Elaboración de los autores con ENOE 2015, INEGI

4) Campeche

A diferencia de la estructura de los Trabajadores totales por tipo de trabajo (ver anexo Cuadro 4.9.4.), en la estructura de los Trabajadores de 60 años y más, cuadro 3.6.4., los Trabajadores Independientes cobran mayor relevancia al invertir el porcentaje de participación con respecto de los Trabajadores Subordinados presentando 69% y 31% respectivamente para el estado de Campeche.

Con relación a las subcategorías de los Trabajadores Independientes se mantiene el mismo tipo de distribución, es decir, es más importante la del Trabajador por cuenta propia con un 88% que la del Empleador con un 12%.

Cuadro 3.6.4. Trabajadores de 60 años y más por tipo de trabajo. Campeche.

Años	Trabajadores de 60 años y más										
	Trabajadores Independientes							Trabajadores Subordinados		Total	
	Empleadores		Trabajadores por cuenta propia		Total			Abs	%	Abs	%
	Abs	%	Abs	%	Abs	% Trab. Indep.	% Total Trab.				
2015	3,665	15.05%	20,692	84.95%	24,357	100.00%	64.92%	13,164	35.08%	37,521	100.00%
2014	2,839	13.42%	18,322	86.58%	21,161	100.00%	70.16%	9,002	29.84%	30,163	100.00%
2013	3,381	13.11%	22,411	86.89%	25,792	100.00%	74.65%	8,760	25.35%	34,552	100.00%
2012	3,305	15.26%	18,357	84.74%	21,662	100.00%	70.33%	9,138	29.67%	30,800	100.00%
2011	2,234	10.60%	18,849	89.40%	21,083	100.00%	69.99%	9,038	30.01%	30,121	100.00%
2010	2,817	13.84%	17,535	86.16%	20,352	100.00%	71.60%	8,072	28.40%	28,424	100.00%
2009	1,695	8.24%	18,882	91.76%	20,577	100.00%	70.52%	8,604	29.48%	29,181	100.00%
2008	1,753	9.38%	16,941	90.62%	18,694	100.00%	60.42%	12,244	39.58%	30,938	100.00%
2007	2,069	11.63%	15,714	88.37%	17,783	100.00%	67.99%	8,372	32.01%	26,155	100.00%
2006	1,952	12.24%	13,999	87.76%	15,951	100.00%	67.23%	7,775	32.77%	23,726	100.00%
2005	1,919	10.39%	16,553	89.61%	18,472	100.00%	68.63%	8,442	31.37%	26,914	100.00%

Fuente: Elaboración de los autores con ENOE 2015, INEGI

5) Coahuila de Zaragoza

A diferencia de la estructura de los Trabajadores totales por tipo de trabajo (ver anexo Cuadro 4.9.5.), en la estructura de los Trabajadores de 60 años y más, cuadro 3.6.5., los Trabajadores Independientes cobran mayor relevancia al invertir el porcentaje de participación con respecto de los Trabajadores Subordinados presentando 56% y 44% respectivamente para el estado de Coahuila de Zaragoza.

Con relación a las subcategorías de los Trabajadores Independientes se mantiene el mismo tipo de distribución, es decir, es más importante la del Trabajador por cuenta propia con un 81% que la del Empleador con un 19%.

Cuadro 3.6.5. Trabajadores de 60 años y más por tipo de trabajo. Coahuila de Zaragoza.

Años	Trabajadores de 60 años y más										
	Trabajadores Independientes							Trabajadores Subordinados		Total	
	Empleadores		Trabajadores por cuenta propia		Total			Abs	%	Abs	%
	Abs	%	Abs	%	Abs	% Trab. Indep.	% Total Trab.				
2015	8,369	18.79%	36,162	81.21%	44,531	100.00%	52.65%	40,045	47.35%	84,576	100.00%
2014	7,570	16.44%	38,480	83.56%	46,050	100.00%	54.59%	38,306	45.41%	84,356	100.00%
2013	11,621	20.29%	45,651	79.71%	57,272	100.00%	56.80%	43,554	43.20%	100,826	100.00%
2012	9,914	17.78%	45,856	82.22%	55,770	100.00%	54.20%	47,132	45.80%	102,902	100.00%
2011	12,813	26.01%	36,449	73.99%	49,262	100.00%	54.23%	41,570	45.77%	90,832	100.00%
2010	7,755	17.99%	35,359	82.01%	43,114	100.00%	55.82%	34,120	44.18%	77,234	100.00%
2009	6,329	15.79%	33,758	84.21%	40,087	100.00%	57.45%	29,690	42.55%	69,777	100.00%
2008	7,998	19.02%	34,051	80.98%	42,049	100.00%	55.07%	34,300	44.93%	76,349	100.00%
2007	5,953	13.58%	37,876	86.42%	43,829	100.00%	58.52%	31,066	41.48%	74,895	100.00%
2006	7,611	19.33%	31,765	80.67%	39,376	100.00%	58.04%	28,469	41.96%	67,845	100.00%
2005	6,890	18.60%	30,162	81.40%	37,052	100.00%	62.09%	22,626	37.91%	59,678	100.00%

Fuente: Elaboración de los autores con ENOE 2015, INEGI

6) Colima

A diferencia de la estructura de los Trabajadores totales por tipo de trabajo (ver anexo Cuadro 4.9.6.), en la estructura de los Trabajadores de 60 años y más, cuadro 3.6.6., los Trabajadores Independientes cobran mayor relevancia al invertir el porcentaje de participación con respecto de los Trabajadores Subordinados presentando 55% y 45% respectivamente para el estado de Colima.

Con relación a las subcategorías de los Trabajadores Independientes se mantiene el mismo tipo de distribución, es decir, es más importante la del Trabajador por cuenta propia con un 78% que la del Empleador con un 22%.

Cuadro 3.6.6. Trabajadores de 60 años y más por tipo de trabajo. Colima.

Años	Trabajadores de 60 años y más										
	Trabajadores Independientes							Trabajadores Subordinados		Total	
	Empleadores		Trabajadores por cuenta propia		Total			Abs	%	Abs	%
	Abs	%	Abs	%	Abs	% Trab. Indep.	% Total Trab.				
2015	3,358	26.27%	9,423	73.73%	12,781	100.00%	52.61%	11,511	47.39%	24,292	100.00%
2014	3,133	24.84%	9,478	75.16%	12,611	100.00%	54.28%	10,621	45.72%	23,232	100.00%
2013	2,890	19.17%	12,184	80.83%	15,074	100.00%	58.71%	10,601	41.29%	25,675	100.00%
2012	3,224	22.24%	11,273	77.76%	14,497	100.00%	58.28%	10,379	41.72%	24,876	100.00%
2011	2,098	16.02%	10,996	83.98%	13,094	100.00%	51.82%	12,173	48.18%	25,267	100.00%
2010	2,607	20.98%	9,817	79.02%	12,424	100.00%	51.27%	11,807	48.73%	24,231	100.00%
2009	3,380	24.64%	10,337	75.36%	13,717	100.00%	58.84%	9,597	41.16%	23,314	100.00%
2008	2,235	17.74%	10,367	82.26%	12,602	100.00%	53.12%	11,123	46.88%	23,725	100.00%
2007	1,949	17.43%	9,234	82.57%	11,183	100.00%	52.24%	10,223	47.76%	21,406	100.00%
2006	2,777	23.49%	9,046	76.51%	11,823	100.00%	57.46%	8,753	42.54%	20,576	100.00%
2005	2,960	26.26%	8,310	73.74%	11,270	100.00%	57.72%	8,254	42.28%	19,524	100.00%

Fuente: Elaboración de los autores con ENOE 2015, INEGI

7) Chiapas

A diferencia de la estructura de los Trabajadores totales por tipo de trabajo (ver anexo Cuadro 4.9.7.), en la estructura de los Trabajadores de 60 años y más, cuadro 3.6.7., los Trabajadores Independientes cobran mayor relevancia al invertir el porcentaje de participación con respecto de los Trabajadores Subordinados presentando 80% y 20% respectivamente para el estado de Chiapas.

Con relación a las subcategorías de los Trabajadores Independientes se mantiene el mismo tipo de distribución, es decir, es más importante la del Trabajador por cuenta propia con un 89% que la del Empleador con un 11%.

Cuadro 3.6.7. Trabajadores de 60 años y más por tipo de trabajo. Chiapas.

Años	Trabajadores de 60 años y más										
	Trabajadores Independientes							Trabajadores Subordinados		Total	
	Empleadores		Trabajadores por cuenta propia		Total			Abs	%	Abs	%
	Abs	%	Abs	%	Abs	% Trab. Indep.	% Total Trab.				
2015	11,403	7.95%	132,048	92.05%	143,451	100.00%	79.99%	35,876	20.01%	179,327	100.00%
2014	18,568	12.72%	127,398	87.28%	145,966	100.00%	79.45%	37,761	20.55%	183,727	100.00%
2013	16,018	12.26%	114,626	87.74%	130,644	100.00%	82.07%	28,537	17.93%	159,181	100.00%
2012	12,971	11.65%	98,370	88.35%	111,341	100.00%	76.96%	33,326	23.04%	144,667	100.00%
2011	15,178	13.07%	100,956	86.93%	116,134	100.00%	76.45%	35,776	23.55%	151,910	100.00%
2010	14,732	12.29%	105,125	87.71%	119,857	100.00%	77.96%	33,875	22.04%	153,732	100.00%
2009	8,782	8.20%	98,301	91.80%	107,083	100.00%	78.81%	28,785	21.19%	135,868	100.00%
2008	11,774	10.00%	105,948	90.00%	117,722	100.00%	81.75%	26,280	18.25%	144,002	100.00%
2007	17,665	16.86%	87,125	83.14%	104,790	100.00%	80.63%	25,180	19.37%	129,970	100.00%
2006	10,252	9.87%	93,620	90.13%	103,872	100.00%	82.08%	22,683	17.92%	126,555	100.00%
2005	7,585	7.53%	93,137	92.47%	100,722	100.00%	81.92%	22,235	18.08%	122,957	100.00%

Fuente: Elaboración de los autores con ENOE 2015, INEGI

8) Chihuahua

A diferencia de la estructura de los Trabajadores totales por tipo de trabajo (ver anexo Cuadro 4.9.8.), en la estructura de los Trabajadores de 60 años y más, cuadro 3.6.8., los Trabajadores Independientes cobran mayor relevancia al invertir el porcentaje de participación con respecto de los Trabajadores Subordinados presentando 57% y 43% respectivamente para el estado de Chihuahua.

Con relación a las subcategorías de los Trabajadores Independientes se mantiene el mismo tipo de distribución, es decir, es más importante la del Trabajador por cuenta propia con un 86% que la del Empleador con un 14%.

Cuadro 3.6.8. Trabajadores de 60 años y más por tipo de trabajo. Chihuahua.

Años	Trabajadores de 60 años y más										
	Trabajadores Independientes							Trabajadores Subordinados		Total	
	Empleadores		Trabajadores por cuenta propia		Total			Abs	%	Abs	%
	Abs	%	Abs	%	Abs	% Trab. Indep.	% Total Trab.				
2015	8,104	14.29%	48,625	85.71%	56,729	100.00%	54.62%	47,128	45.38%	103,857	100.00%
2014	9,281	18.09%	42,024	81.91%	51,305	100.00%	58.88%	35,828	41.12%	87,133	100.00%
2013	5,496	12.00%	40,316	88.00%	45,812	100.00%	50.98%	44,048	49.02%	89,860	100.00%
2012	6,627	9.69%	61,747	90.31%	68,374	100.00%	58.46%	48,591	41.54%	116,965	100.00%
2011	7,312	11.54%	56,061	88.46%	63,373	100.00%	67.91%	29,952	32.09%	93,325	100.00%
2010	3,459	6.91%	46,634	93.09%	50,093	100.00%	46.94%	56,635	53.06%	106,728	100.00%
2009	5,704	8.46%	61,680	91.54%	67,384	100.00%	62.73%	40,040	37.27%	107,424	100.00%
2008	14,927	22.00%	52,915	78.00%	67,842	100.00%	54.80%	55,963	45.20%	123,805	100.00%
2007	7,148	12.89%	48,306	87.11%	55,454	100.00%	53.54%	48,115	46.46%	103,569	100.00%
2006	13,035	25.02%	39,072	74.98%	52,107	100.00%	54.82%	42,949	45.18%	95,056	100.00%
2005	8,961	17.34%	42,721	82.66%	51,682	100.00%	61.14%	32,846	38.86%	84,528	100.00%

Fuente: Elaboración de los autores con ENOE 2015, INEGI

9) Distrito Federal

Similar a la estructura de los Trabajadores totales por tipo de trabajo (ver anexo Cuadro 4.9.9.), en la estructura de los Trabajadores de 60 años y más, cuadro 3.6.9., los Trabajadores Independientes cobran menor relevancia en el porcentaje de participación con respecto de los Trabajadores Subordinados presentando 49% y 51% respectivamente para el estado de Distrito Federal.

Con relación a las subcategorías de los Trabajadores Independientes se mantiene el mismo tipo de distribución, es decir, es más importante la del Trabajador por cuenta propia con un 82% que la del Empleador con un 18%.

Cuadro 3.6.9. Trabajadores de 60 años y más por tipo de trabajo. Distrito Federal.

Años	Trabajadores de 60 años y más										
	Trabajadores Independientes							Trabajadores Subordinados		Total	
	Empleadores		Trabajadores por cuenta propia		Total			Abs	%	Abs	%
	Abs	%	Abs	%	Abs	% Trab. Indep.	% Total Trab.				
2015	25,112	11.52%	192,956	88.48%	218,068	100.00%	50.95%	209,899	49.05%	427,967	100.00%
2014	30,875	19.18%	130,081	80.82%	160,956	100.00%	42.76%	215,435	57.24%	376,391	100.00%
2013	28,122	16.83%	139,016	83.17%	167,138	100.00%	45.58%	199,569	54.42%	366,707	100.00%
2012	46,962	28.51%	117,773	71.49%	164,735	100.00%	52.54%	148,796	47.46%	313,531	100.00%
2011	24,220	16.34%	124,033	83.66%	148,253	100.00%	47.50%	163,845	52.50%	312,098	100.00%
2010	19,150	11.37%	149,341	88.63%	168,491	100.00%	52.14%	154,667	47.86%	323,158	100.00%
2009	26,767	16.60%	134,463	83.40%	161,230	100.00%	50.03%	161,057	49.97%	322,287	100.00%
2008	28,953	16.75%	143,926	83.25%	172,879	100.00%	54.33%	145,300	45.67%	318,179	100.00%
2007	26,815	20.78%	102,221	79.22%	129,036	100.00%	46.21%	150,183	53.79%	279,219	100.00%
2006	19,041	15.61%	102,915	84.39%	121,956	100.00%	47.54%	134,554	52.46%	256,510	100.00%
2005	32,530	26.07%	92,263	73.93%	124,793	100.00%	48.45%	132,757	51.55%	257,550	100.00%

Fuente: Elaboración de los autores con ENOE 2015, INEGI

10) Durango

A diferencia de la estructura de los Trabajadores totales por tipo de trabajo (ver anexo Cuadro 4.9.10.), en la estructura de los Trabajadores de 60 años y más, cuadro 3.6.10., los Trabajadores Independientes cobran mayor relevancia al invertir el porcentaje de participación con respecto de los Trabajadores Subordinados presentando 69% y 31% respectivamente para el estado de Durango.

Con relación a las subcategorías de los Trabajadores Independientes se mantiene el mismo tipo de distribución, es decir, es más importante la del Trabajador por cuenta propia con un 87% que la del Empleador con un 13%.

Cuadro 3.6.10. Trabajadores de 60 años y más por tipo de trabajo. Durango.

Años	Trabajadores de 60 años y más										
	Trabajadores Independientes							Trabajadores Subordinados		Total	
	Empleadores		Trabajadores por cuenta propia		Total			Abs	%	Abs	%
	Abs	%	Abs	%	Abs	% Trab. Indep.	% Total Trab.				
2015	6,542	17.04%	31,852	82.96%	38,394	100.00%	66.62%	19,237	33.38%	57,631	100.00%
2014	5,242	13.05%	34,931	86.95%	40,173	100.00%	72.04%	15,591	27.96%	55,764	100.00%
2013	4,673	12.07%	34,027	87.93%	38,700	100.00%	71.58%	15,367	28.42%	54,067	100.00%
2012	3,547	9.75%	32,849	90.25%	36,396	100.00%	72.36%	13,905	27.64%	50,301	100.00%
2011	4,105	14.15%	24,903	85.85%	29,008	100.00%	61.27%	18,340	38.73%	47,348	100.00%
2010	3,519	12.87%	23,816	87.13%	27,335	100.00%	66.44%	13,809	33.56%	41,144	100.00%
2009	3,315	11.94%	24,438	88.06%	27,753	100.00%	69.20%	12,353	30.80%	40,106	100.00%
2008	3,317	10.68%	27,738	89.32%	31,055	100.00%	68.75%	14,117	31.25%	45,172	100.00%
2007	4,004	12.33%	28,460	87.67%	32,464	100.00%	70.04%	13,888	29.96%	46,352	100.00%
2006	5,643	16.23%	29,120	83.77%	34,763	100.00%	69.01%	15,608	30.99%	50,371	100.00%
2005	4,169	13.66%	26,341	86.34%	30,510	100.00%	70.34%	12,865	29.66%	43,375	100.00%

Fuente: Elaboración de los autores con ENOE 2015, INEGI

11) Guanajuato

A diferencia de la estructura de los Trabajadores totales por tipo de trabajo (ver anexo Cuadro 4.9.11.), en la estructura de los Trabajadores de 60 años y más, cuadro 3.6.11., los Trabajadores Independientes cobran mayor relevancia al invertir el porcentaje de participación con respecto de los Trabajadores Subordinados presentando 68% y 32% respectivamente para el estado de Guanajuato.

Con relación a las subcategorías de los Trabajadores Independientes se mantiene el mismo tipo de distribución, es decir, es más importante la del Trabajador por cuenta propia con un 86% que la del Empleador con un 14%.

Cuadro 3.6.11. Trabajadores de 60 años y más por tipo de trabajo. Guanajuato.

Años	Trabajadores de 60 años y más										
	Trabajadores Independientes							Trabajadores Subordinados		Total	
	Empleadores		Trabajadores por cuenta propia		Total			Abs	%	Abs	%
	Abs	%	Abs	%	Abs	% Trab. Indep.	% Total Trab.				
2015	19,590	14.50%	115,548	85.50%	135,138	100.00%	66.90%	66,847	33.10%	201,985	100.00%
2014	16,207	14.30%	97,155	85.70%	113,362	100.00%	59.39%	77,529	40.61%	190,891	100.00%
2013	18,589	14.24%	111,946	85.76%	130,535	100.00%	70.65%	54,222	29.35%	184,757	100.00%
2012	14,736	11.89%	109,251	88.11%	123,987	100.00%	70.35%	52,250	29.65%	176,237	100.00%
2011	11,720	11.47%	90,469	88.53%	102,189	100.00%	66.39%	51,738	33.61%	153,927	100.00%
2010	15,660	13.55%	99,914	86.45%	115,574	100.00%	72.78%	43,223	27.22%	158,797	100.00%
2009	13,728	13.67%	86,683	86.33%	100,411	100.00%	70.77%	41,463	29.23%	141,874	100.00%
2008	14,962	13.66%	94,583	86.34%	109,545	100.00%	74.80%	36,913	25.20%	146,458	100.00%
2007	16,335	16.53%	82,471	83.47%	98,806	100.00%	64.51%	54,367	35.49%	153,173	100.00%
2006	17,423	16.99%	85,149	83.01%	102,572	100.00%	66.64%	51,346	33.36%	153,918	100.00%
2005	15,833	17.11%	76,681	82.89%	92,514	100.00%	68.51%	42,525	31.49%	135,039	100.00%

Fuente: Elaboración de los autores con ENOE 2015, INEGI

12) Guerrero

A diferencia de la estructura de los Trabajadores totales por tipo de trabajo (ver anexo Cuadro 4.9.12.), en la estructura de los Trabajadores de 60 años y más, cuadro 3.6.12., los Trabajadores Independientes cobran mayor relevancia al invertir el porcentaje de participación con respecto de los Trabajadores Subordinados presentando 81% y 19% respectivamente para el estado de Guerrero.

Con relación a las subcategorías de los Trabajadores Independientes se mantiene el mismo tipo de distribución, es decir, es más importante la del Trabajador por cuenta propia con un 93% que la del Empleador con un 7%.

Cuadro 3.6.12. Trabajadores de 60 años y más por tipo de trabajo. Guerrero.

Años	Trabajadores de 60 años y más										
	Trabajadores Independientes							Trabajadores Subordinados		Total	
	Empleadores		Trabajadores por cuenta propia		Total			Abs	%	Abs	%
	Abs	%	Abs	%	Abs	% Trab. Indep.	% Total Trab.				
2015	9,609	8.37%	105,214	91.63%	114,823	100.00%	79.48%	29,647	20.52%	144,470	100.00%
2014	5,894	6.00%	92,387	94.00%	98,281	100.00%	76.23%	30,645	23.77%	128,926	100.00%
2013	8,628	8.07%	98,268	91.93%	106,896	100.00%	79.23%	28,021	20.77%	134,917	100.00%
2012	11,194	8.49%	120,628	91.51%	131,822	100.00%	83.65%	25,767	16.35%	157,589	100.00%
2011	14,219	11.54%	108,957	88.46%	123,176	100.00%	83.69%	24,014	16.31%	147,190	100.00%
2010	7,660	6.01%	119,798	93.99%	127,458	100.00%	84.46%	23,453	15.54%	150,911	100.00%
2009	8,935	7.58%	108,976	92.42%	117,911	100.00%	82.28%	25,398	17.72%	143,309	100.00%
2008	5,448	5.42%	95,011	94.58%	100,459	100.00%	78.09%	28,187	21.91%	128,646	100.00%
2007	4,844	5.17%	88,850	94.83%	93,694	100.00%	79.99%	23,440	20.01%	117,134	100.00%
2006	5,868	5.61%	98,768	94.39%	104,636	100.00%	81.49%	23,774	18.51%	128,410	100.00%
2005	3,268	3.39%	93,145	96.61%	96,413	100.00%	82.57%	20,350	17.43%	116,763	100.00%

Fuente: Elaboración de los autores con ENOE 2015, INEGI

13) Hidalgo

A diferencia de la estructura de los Trabajadores totales por tipo de trabajo (ver anexo Cuadro 4.9.13.), en la estructura de los Trabajadores de 60 años y más, cuadro 3.6.13., los Trabajadores Independientes cobran mayor relevancia al invertir el porcentaje de participación con respecto de los Trabajadores Subordinados presentando 73% y 27% respectivamente para el estado de Hidalgo.

Con relación a las subcategorías de los Trabajadores Independientes se mantiene el mismo tipo de distribución, es decir, es más importante la del Trabajador por cuenta propia con un 91% que la del Empleador con un 9%.

Cuadro 3.6.13. Trabajadores de 60 años y más por tipo de trabajo. Hidalgo.

Años	Trabajadores de 60 años y más										
	Trabajadores Independientes							Trabajadores Subordinados		Total	
	Empleadores		Trabajadores por cuenta propia		Total			Abs	%	Abs	%
	Abs	%	Abs	%	Abs	% Trab. Indep.	% Total Trab.				
2015	8,385	10.29%	73,111	89.71%	81,496	100.00%	67.26%	39,678	32.74%	121,174	100.00%
2014	8,288	10.65%	69,560	89.35%	77,848	100.00%	67.12%	38,129	32.88%	115,977	100.00%
2013	7,424	11.02%	59,955	88.98%	67,379	100.00%	69.76%	29,210	30.24%	96,589	100.00%
2012	5,193	6.92%	69,809	93.08%	75,002	100.00%	70.10%	31,991	29.90%	106,993	100.00%
2011	7,445	10.23%	65,339	89.77%	72,784	100.00%	71.00%	29,730	29.00%	102,514	100.00%
2010	4,323	5.60%	72,881	94.40%	77,204	100.00%	72.19%	29,740	27.81%	106,944	100.00%
2009	9,648	12.01%	70,695	87.99%	80,343	100.00%	76.73%	24,363	23.27%	104,706	100.00%
2008	5,433	7.87%	63,586	92.13%	69,019	100.00%	75.26%	22,687	24.74%	91,706	100.00%
2007	6,065	9.79%	55,888	90.21%	61,953	100.00%	73.73%	22,072	26.27%	84,025	100.00%
2006	5,428	8.25%	60,344	91.75%	65,772	100.00%	77.57%	19,022	22.43%	84,794	100.00%
2005	4,221	5.89%	67,490	94.11%	71,711	100.00%	82.23%	15,499	17.77%	87,210	100.00%

Fuente: Elaboración de los autores con ENOE 2015, INEGI

14) Jalisco

A diferencia de la estructura de los Trabajadores totales por tipo de trabajo (ver anexo Cuadro 4.9.14.), en la estructura de los Trabajadores de 60 años y más, cuadro 3.6.14., los Trabajadores Independientes cobran mayor relevancia al invertir el porcentaje de participación con respecto de los Trabajadores Subordinados presentando 63% y 37% respectivamente para el estado de Jalisco.

Con relación a las subcategorías de los Trabajadores Independientes se mantiene el mismo tipo de distribución, es decir, es más importante la del Trabajador por cuenta propia con un 82% que la del Empleador con un 18%.

Cuadro 3.6.14. Trabajadores de 60 años y más por tipo de trabajo. Jalisco.

Años	Trabajadores de 60 años y más										
	Trabajadores Independientes							Trabajadores Subordinados		Total	
	Empleadores		Trabajadores por cuenta propia		Total			Abs	%	Abs	%
	Abs	%	Abs	%	Abs	% Trab. Indep.	% Total Trab.				
2015	32,355	21.49%	118,224	78.51%	150,579	100.00%	57.73%	110,250	42.27%	260,829	100.00%
2014	35,800	23.26%	118,126	76.74%	153,926	100.00%	63.76%	87,473	36.24%	241,399	100.00%
2013	24,567	14.91%	140,248	85.09%	164,815	100.00%	65.49%	86,833	34.51%	251,648	100.00%
2012	34,377	21.29%	127,088	78.71%	161,465	100.00%	61.24%	102,191	38.76%	263,656	100.00%
2011	25,435	18.60%	111,327	81.40%	136,762	100.00%	62.00%	83,836	38.00%	220,598	100.00%
2010	20,118	14.32%	120,387	85.68%	140,505	100.00%	62.18%	85,465	37.82%	225,970	100.00%
2009	18,534	13.26%	121,267	86.74%	139,801	100.00%	61.59%	87,172	38.41%	226,973	100.00%
2008	24,630	19.00%	104,986	81.00%	129,616	100.00%	63.15%	75,621	36.85%	205,237	100.00%
2007	27,232	20.99%	102,500	79.01%	129,732	100.00%	64.08%	72,711	35.92%	202,443	100.00%
2006	24,090	18.75%	104,395	81.25%	128,485	100.00%	63.12%	75,087	36.88%	203,572	100.00%
2005	24,479	16.89%	120,419	83.11%	144,898	100.00%	66.84%	71,901	33.16%	216,799	100.00%

Fuente: Elaboración de los autores con ENOE 2015, INEGI

15) México

A diferencia de la estructura de los Trabajadores totales por tipo de trabajo (ver anexo Cuadro 4.9.15.), en la estructura de los Trabajadores de 60 años y más, cuadro 3.6.15., los Trabajadores Independientes cobran mayor relevancia al invertir el porcentaje de participación con respecto de los Trabajadores Subordinados presentando 57% y 43% respectivamente para el estado de México.

Con relación a las subcategorías de los Trabajadores Independientes se mantiene el mismo tipo de distribución, es decir, es más importante la del Trabajador por cuenta propia con un 88% que la del Empleador con un 12%.

Cuadro 3.6.15. Trabajadores de 60 años y más por tipo de trabajo. México.

Años	Trabajadores de 60 años y más										
	Trabajadores Independientes							Trabajadores Subordinados		Total	
	Empleadores		Trabajadores por cuenta propia		Total			Abs	%	Abs	%
	Abs	%	Abs	%	Abs	% Trab. Indep.	% Total Trab.				
2015	35,094	11.62%	266,964	88.38%	302,058	100.00%	58.07%	218,117	41.93%	520,175	100.00%
2014	35,993	13.82%	224,500	86.18%	260,493	100.00%	53.54%	226,027	46.46%	486,520	100.00%
2013	39,263	13.82%	244,873	86.18%	284,136	100.00%	57.47%	210,304	42.53%	494,440	100.00%
2012	33,846	13.09%	224,727	86.91%	258,573	100.00%	54.41%	216,671	45.59%	475,244	100.00%
2011	26,016	10.50%	221,671	89.50%	247,687	100.00%	55.22%	200,825	44.78%	448,512	100.00%
2010	17,325	7.56%	211,930	92.44%	229,255	100.00%	55.30%	185,277	44.70%	414,532	100.00%
2009	20,656	9.71%	192,057	90.29%	212,713	100.00%	57.36%	158,125	42.64%	370,838	100.00%
2008	22,213	10.86%	182,376	89.14%	204,589	100.00%	57.73%	149,803	42.27%	354,392	100.00%
2007	18,908	10.84%	155,592	89.16%	174,500	100.00%	57.55%	128,729	42.45%	303,229	100.00%
2006	26,871	12.59%	186,622	87.41%	213,493	100.00%	60.78%	137,757	39.22%	351,250	100.00%
2005	23,782	12.34%	168,880	87.66%	192,662	100.00%	56.68%	147,277	43.32%	339,939	100.00%

Fuente: Elaboración de los autores con ENOE 2015, INEGI

16) Michoacán de Ocampo

A diferencia de la estructura de los Trabajadores totales por tipo de trabajo (ver anexo Cuadro 4.9.16.), en la estructura de los Trabajadores de 60 años y más, cuadro 3.6.16., los Trabajadores Independientes cobran mayor relevancia al invertir el porcentaje de participación con respecto de los Trabajadores Subordinados presentando 71% y 29% respectivamente para el estado de Michoacán de Ocampo.

Con relación a las subcategorías de los Trabajadores Independientes se mantiene el mismo tipo de distribución, es decir, es más importante la del Trabajador por cuenta propia con un 86% que la del Empleador con un 14%.

Cuadro 3.6.16. Trabajadores de 60 años y más por tipo de trabajo. Michoacán de Ocampo.

Años	Trabajadores de 60 años y más										
	Trabajadores Independientes							Trabajadores Subordinados		Total	
	Empleadores		Trabajadores por cuenta propia		Total			Abs	%	Abs	%
	Abs	%	Abs	%	Abs	% Trab. Indep.	% Total Trab.				
2015	18,958	12.91%	127,942	87.09%	146,900	100.00%	69.75%	63,703	30.25%	210,603	100.00%
2014	26,076	18.71%	113,328	81.29%	139,404	100.00%	72.57%	52,688	27.43%	192,092	100.00%
2013	21,555	19.96%	86,437	80.04%	107,992	100.00%	72.02%	41,956	27.98%	149,948	100.00%
2012	11,000	10.53%	93,442	89.47%	104,442	100.00%	62.30%	63,208	37.70%	167,650	100.00%
2011	22,514	18.92%	96,478	81.08%	118,992	100.00%	68.47%	54,785	31.53%	173,777	100.00%
2010	18,182	14.88%	104,045	85.12%	122,227	100.00%	70.95%	50,055	29.05%	172,282	100.00%
2009	9,468	10.38%	81,702	89.62%	91,170	100.00%	68.95%	41,053	31.05%	132,223	100.00%
2008	11,446	11.59%	87,274	88.41%	98,720	100.00%	71.17%	39,982	28.83%	138,702	100.00%
2007	13,405	12.44%	94,365	87.56%	107,770	100.00%	74.71%	36,487	25.29%	144,257	100.00%
2006	17,916	16.56%	90,240	83.44%	108,156	100.00%	74.84%	36,365	25.16%	144,521	100.00%
2005	9,912	10.31%	86,189	89.69%	96,101	100.00%	70.63%	39,965	29.37%	136,066	100.00%

Fuente: Elaboración de los autores con ENOE 2015, INEGI

17) Morelos

A diferencia de la estructura de los Trabajadores totales por tipo de trabajo (ver anexo Cuadro 4.9.17.), en la estructura de los Trabajadores de 60 años y más, cuadro 3.6.17., los Trabajadores Independientes cobran mayor relevancia al invertir el porcentaje de participación con respecto de los Trabajadores Subordinados presentando 64% y 36% respectivamente para el estado de Morelos.

Con relación a las subcategorías de los Trabajadores Independientes se mantiene el mismo tipo de distribución, es decir, es más importante la del Trabajador por cuenta propia con un 89% que la del Empleador con un 11%.

Cuadro 3.6.17. Trabajadores de 60 años y más por tipo de trabajo. Morelos.

Años	Trabajadores de 60 años y más										
	Trabajadores Independientes							Trabajadores Subordinados		Total	
	Empleadores		Trabajadores por cuenta propia		Total			Abs	%	Abs	%
	Abs	%	Abs	%	Abs	% Trab. Indep.	% Total Trab.				
2015	3,187	7.99%	36,687	92.01%	39,874	100.00%	60.69%	25,830	39.31%	65,704	100.00%
2014	7,613	18.34%	33,889	81.66%	41,502	100.00%	62.52%	24,883	37.48%	66,385	100.00%
2013	6,051	13.31%	39,394	86.69%	45,445	100.00%	66.80%	22,591	33.20%	68,036	100.00%
2012	4,322	9.19%	42,682	90.81%	47,004	100.00%	67.26%	22,882	32.74%	69,886	100.00%
2011	3,240	7.88%	37,878	92.12%	41,118	100.00%	63.69%	23,445	36.31%	64,563	100.00%
2010	5,578	11.93%	41,193	88.07%	46,771	100.00%	59.53%	31,801	40.47%	78,572	100.00%
2009	5,306	11.77%	39,791	88.23%	45,097	100.00%	64.23%	25,118	35.77%	70,215	100.00%
2008	3,991	9.72%	37,053	90.28%	41,044	100.00%	62.51%	24,614	37.49%	65,658	100.00%
2007	3,690	8.33%	40,619	91.67%	44,309	100.00%	66.74%	22,080	33.26%	66,389	100.00%
2006	5,612	13.56%	35,787	86.44%	41,399	100.00%	65.28%	22,021	34.72%	63,420	100.00%
2005	4,304	11.41%	33,405	88.59%	37,709	100.00%	64.41%	20,840	35.59%	58,549	100.00%

Fuente: Elaboración de los autores con ENOE 2015, INEGI

18) Nayarit

A diferencia de la estructura de los Trabajadores totales por tipo de trabajo (ver anexo Cuadro 4.9.18.), en la estructura de los Trabajadores de 60 años y más, cuadro 3.6.18., los Trabajadores Independientes cobran mayor relevancia al invertir el porcentaje de participación con respecto de los Trabajadores Subordinados presentando 73% y 27% respectivamente para el estado de Nayarit.

Con relación a las subcategorías de los Trabajadores Independientes se mantiene el mismo tipo de distribución, es decir, es más importante la del Trabajador por cuenta propia con un 85% que la del Empleador con un 15%.

Cuadro 3.6.18. Trabajadores de 60 años y más por tipo de trabajo. Nayarit.

Años	Trabajadores de 60 años y más										
	Trabajadores Independientes							Trabajadores Subordinados		Total	
	Empleadores		Trabajadores por cuenta propia		Total			Abs	%	Abs	%
	Abs	%	Abs	%	Abs	% Trab. Indep.	% Total Trab.				
2015	6,377	17.27%	30,546	82.73%	36,923	100.00%	73.47%	13,333	26.53%	50,256	100.00%
2014	5,944	16.51%	30,052	83.49%	35,996	100.00%	72.04%	13,969	27.96%	49,965	100.00%
2013	4,658	12.73%	31,925	87.27%	36,583	100.00%	72.87%	13,621	27.13%	50,204	100.00%
2012	4,419	12.32%	31,458	87.68%	35,877	100.00%	72.82%	13,393	27.18%	49,270	100.00%
2011	6,563	18.53%	28,859	81.47%	35,422	100.00%	73.15%	13,002	26.85%	48,424	100.00%
2010	4,286	12.86%	29,035	87.14%	33,321	100.00%	72.62%	12,565	27.38%	45,886	100.00%
2009	3,793	12.62%	26,262	87.38%	30,055	100.00%	69.28%	13,329	30.72%	43,384	100.00%
2008	4,711	17.49%	22,230	82.51%	26,941	100.00%	67.04%	13,243	32.96%	40,184	100.00%
2007	5,325	16.93%	26,132	83.07%	31,457	100.00%	77.85%	8,952	22.15%	40,409	100.00%
2006	4,910	14.72%	28,435	85.28%	33,345	100.00%	75.14%	11,033	24.86%	44,378	100.00%
2005	4,014	14.56%	23,554	85.44%	27,568	100.00%	71.42%	11,033	28.58%	38,601	100.00%

Fuente: Elaboración de los autores con ENOE 2015, INEGI

19) Nuevo León

A diferencia de la estructura de los Trabajadores totales por tipo de trabajo (ver anexo Cuadro 4.9.19.), en la estructura de los Trabajadores de 60 años y más, cuadro 3.6.19., los Trabajadores Independientes cobran mayor relevancia al invertir el porcentaje de participación con respecto de los Trabajadores Subordinados presentando 54% y 46% respectivamente para el estado de Nuevo León.

Con relación a las subcategorías de los Trabajadores Independientes se mantiene el mismo tipo de distribución, es decir, es más importante la del Trabajador por cuenta propia con un 87% que la del Empleador con un 13%.

Cuadro 3.6.19. Trabajadores de 60 años y más por tipo de trabajo. Nuevo León.

Años	Trabajadores de 60 años y más										
	Trabajadores Independientes							Trabajadores Subordinados		Total	
	Empleadores		Trabajadores por cuenta propia		Total			Abs	%	Abs	%
	Abs	%	Abs	%	Abs	% Trab. Indep.	% Total Trab.				
2015	8,471	11.44%	65,562	88.56%	74,033	100.00%	49.13%	76,653	50.87%	150,686	100.00%
2014	12,402	14.52%	73,020	85.48%	85,422	100.00%	57.45%	63,278	42.55%	148,700	100.00%
2013	13,528	17.26%	64,856	82.74%	78,384	100.00%	52.08%	72,121	47.92%	150,505	100.00%
2012	11,641	14.95%	66,209	85.05%	77,850	100.00%	57.20%	58,255	42.80%	136,105	100.00%
2011	8,844	13.19%	58,223	86.81%	67,067	100.00%	52.48%	60,723	47.52%	127,790	100.00%
2010	12,957	17.80%	59,824	82.20%	72,781	100.00%	50.61%	71,029	49.39%	143,810	100.00%
2009	4,754	8.19%	53,315	91.81%	58,069	100.00%	47.29%	64,728	52.71%	122,797	100.00%
2008	8,654	12.33%	61,547	87.67%	70,201	100.00%	58.68%	49,436	41.32%	119,637	100.00%
2007	8,214	13.55%	52,407	86.45%	60,621	100.00%	53.48%	52,724	46.52%	113,345	100.00%
2006	8,697	13.10%	57,697	86.90%	66,394	100.00%	57.05%	49,975	42.95%	116,369	100.00%
2005	5,763	10.56%	48,810	89.44%	54,573	100.00%	55.97%	42,932	44.03%	97,505	100.00%

Fuente: Elaboración de los autores con ENOE 2015, INEGI

20) Oaxaca

A diferencia de la estructura de los Trabajadores totales por tipo de trabajo (ver anexo Cuadro 4.9.20.), en la estructura de los Trabajadores de 60 años y más, cuadro 3.6.20., los Trabajadores Independientes cobran mayor relevancia al invertir el porcentaje de participación con respecto de los Trabajadores Subordinados presentando 83% y 17% respectivamente para el estado de Oaxaca.

Con relación a las subcategorías de los Trabajadores Independientes se mantiene el mismo tipo de distribución, es decir, es más importante la del Trabajador por cuenta propia con un 94% que la del Empleador con un 6%.

Cuadro 3.6.20. Trabajadores de 60 años y más por tipo de trabajo. Oaxaca.

Años	Trabajadores de 60 años y más										
	Trabajadores Independientes							Trabajadores Subordinados		Total	
	Empleadores		Trabajadores por cuenta propia		Total			Abs	%	Abs	%
	Abs	%	Abs	%	Abs	% Trab. Indep.	% Total Trab.				
2015	9,077	5.93%	144,089	94.07%	153,166	100.00%	81.50%	34,758	18.50%	187,924	100.00%
2014	13,930	9.47%	133,104	90.53%	147,034	100.00%	79.76%	37,306	20.24%	184,340	100.00%
2013	7,888	5.27%	141,833	94.73%	149,721	100.00%	81.92%	33,043	18.08%	182,764	100.00%
2012	10,810	7.60%	131,357	92.40%	142,167	100.00%	86.72%	21,768	13.28%	163,935	100.00%
2011	11,081	7.16%	143,734	92.84%	154,815	100.00%	84.65%	28,074	15.35%	182,889	100.00%
2010	5,373	3.71%	139,610	96.29%	144,983	100.00%	82.80%	30,122	17.20%	175,105	100.00%
2009	5,728	3.90%	141,185	96.10%	146,913	100.00%	81.98%	32,297	18.02%	179,210	100.00%
2008	8,658	6.00%	135,634	94.00%	144,292	100.00%	84.46%	26,550	15.54%	170,842	100.00%
2007	7,721	5.70%	127,721	94.30%	135,442	100.00%	83.01%	27,727	16.99%	163,169	100.00%
2006	9,702	6.73%	134,397	93.27%	144,099	100.00%	80.05%	35,916	19.95%	180,015	100.00%
2005	12,695	7.60%	154,356	92.40%	167,051	100.00%	86.08%	27,006	13.92%	194,057	100.00%

Fuente: Elaboración de los autores con ENOE 2015, INEGI

21) Puebla

A diferencia de la estructura de los Trabajadores totales por tipo de trabajo (ver anexo Cuadro 4.9.1.), en la estructura de los Trabajadores de 60 años y más, cuadro 3.6.21., los Trabajadores Independientes cobran mayor relevancia al invertir el porcentaje de participación con respecto de los Trabajadores Subordinados presentando 72% y 28% respectivamente para el estado de Puebla.

Con relación a las subcategorías de los Trabajadores Independientes se mantiene el mismo tipo de distribución, es decir, es más importante la del Trabajador por cuenta propia con un 88% que la del Empleador con un 12%.

Cuadro 3.6.21. Trabajadores de 60 años y más por tipo de trabajo. Puebla.

Años	Trabajadores de 60 años y más										
	Trabajadores Independientes							Trabajadores Subordinados		Total	
	Empleadores		Trabajadores por cuenta propia		Total			Abs	%	Abs	%
	Abs	%	Abs	%	Abs	% Trab. Indep.	% Total Trab.				
2015	28,412	16.64%	142,332	83.36%	170,744	100.00%	70.94%	69,960	29.06%	240,704	100.00%
2014	22,159	13.38%	143,500	86.62%	165,659	100.00%	75.19%	54,672	24.81%	220,331	100.00%
2013	14,922	10.03%	133,784	89.97%	148,706	100.00%	73.40%	53,888	26.60%	202,594	100.00%
2012	22,511	14.96%	127,917	85.04%	150,428	100.00%	73.00%	55,624	27.00%	206,052	100.00%
2011	17,679	14.02%	108,377	85.98%	126,056	100.00%	68.46%	58,070	31.54%	184,126	100.00%
2010	10,378	8.07%	118,157	91.93%	128,535	100.00%	72.59%	48,530	27.41%	177,065	100.00%
2009	20,495	16.47%	103,980	83.53%	124,475	100.00%	71.15%	50,471	28.85%	174,946	100.00%
2008	11,904	8.52%	127,871	91.48%	139,775	100.00%	70.44%	58,643	29.56%	198,418	100.00%
2007	18,237	13.02%	121,788	86.98%	140,025	100.00%	68.44%	64,572	31.56%	204,597	100.00%
2006	13,099	9.38%	126,520	90.62%	139,619	100.00%	73.22%	51,075	26.78%	190,694	100.00%
2005	12,176	9.93%	110,493	90.07%	122,669	100.00%	70.45%	51,448	29.55%	174,117	100.00%

Fuente: Elaboración de los autores con ENOE 2015, INEGI

22) Querétaro

A diferencia de la estructura de los Trabajadores totales por tipo de trabajo (ver anexo Cuadro 4.9.22.), en la estructura de los Trabajadores de 60 años y más, cuadro 3.6.22., los Trabajadores Independientes cobran mayor relevancia al invertir el porcentaje de participación con respecto de los Trabajadores Subordinados presentando 65% y 35% respectivamente para el estado de Querétaro.

Con relación a las subcategorías de los Trabajadores Independientes se mantiene el mismo tipo de distribución, es decir, es más importante la del Trabajador por cuenta propia con un 87% que la del Empleador con un 13%.

Cuadro 3.6.22. Trabajadores de 60 años y más por tipo de trabajo. Querétaro.

Años	Trabajadores de 60 años y más										
	Trabajadores Independientes							Trabajadores Subordinados		Total	
	Empleadores		Trabajadores por cuenta propia		Total			Abs	%	Abs	%
	Abs	%	Abs	%	Abs	% Trab. Indep.	% Total Trab.				
2015	3,608	13.03%	24,088	86.97%	27,696	100.00%	66.01%	14,262	33.99%	41,958	100.00%
2014	3,432	14.05%	20,997	85.95%	24,429	100.00%	64.67%	13,348	35.33%	37,777	100.00%
2013	5,328	20.38%	20,818	79.62%	26,146	100.00%	60.58%	17,011	39.42%	43,157	100.00%
2012	4,460	14.47%	26,366	85.53%	30,826	100.00%	66.48%	15,544	33.52%	46,370	100.00%
2011	3,805	14.01%	23,345	85.99%	27,150	100.00%	61.61%	16,915	38.39%	44,065	100.00%
2010	4,273	14.36%	25,473	85.64%	29,746	100.00%	63.60%	17,027	36.40%	46,773	100.00%
2009	4,841	18.32%	21,581	81.68%	26,422	100.00%	65.97%	13,627	34.03%	40,049	100.00%
2008	2,551	9.12%	25,415	90.88%	27,966	100.00%	63.87%	15,820	36.13%	43,786	100.00%
2007	2,543	8.66%	26,811	91.34%	29,354	100.00%	65.70%	15,325	34.30%	44,679	100.00%
2006	1,522	5.94%	24,093	94.06%	25,615	100.00%	64.88%	13,866	35.12%	39,481	100.00%
2005	1,891	7.33%	23,910	92.67%	25,801	100.00%	67.17%	12,612	32.83%	38,413	100.00%

Fuente: Elaboración de los autores con ENOE 2015, INEGI

23) Quintana Roo

A diferencia de la estructura de los Trabajadores totales por tipo de trabajo (ver anexo Cuadro 4.9.23.), en la estructura de los Trabajadores de 60 años y más, cuadro 3.6.23., los Trabajadores Independientes cobran mayor relevancia al invertir el porcentaje de participación con respecto de los Trabajadores Subordinados presentando 62% y 38% respectivamente para el estado de Quintana Roo.

Con relación a las subcategorías de los Trabajadores Independientes se mantiene el mismo tipo de distribución, es decir, es más importante la del Trabajador por cuenta propia con un 82% que la del Empleador con un 18%.

Cuadro 3.6.23. Trabajadores de 60 años y más por tipo de trabajo. Quintana Roo.

Años	Trabajadores de 60 años y más										
	Trabajadores Independientes							Trabajadores Subordinados		Total	
	Empleadores		Trabajadores por cuenta propia		Total			Abs	%	Abs	%
	Abs	%	Abs	%	Abs	% Trab. Indep.	% Total Trab.				
2015	2,689	10.27%	23,506	89.73%	26,195	100.00%	62.28%	15,865	37.72%	42,060	100.00%
2014	4,225	18.91%	18,113	81.09%	22,338	100.00%	62.16%	13,601	37.84%	35,939	100.00%
2013	2,008	9.95%	18,180	90.05%	20,188	100.00%	56.04%	15,836	43.96%	36,024	100.00%
2012	2,963	14.29%	17,767	85.71%	20,730	100.00%	60.24%	13,684	39.76%	34,414	100.00%
2011	5,240	23.09%	17,457	76.91%	22,697	100.00%	61.23%	14,369	38.77%	37,066	100.00%
2010	5,257	23.03%	17,569	76.97%	22,826	100.00%	62.25%	13,844	37.75%	36,670	100.00%
2009	4,640	24.36%	14,406	75.64%	19,046	100.00%	63.65%	10,877	36.35%	29,923	100.00%
2008	3,794	23.46%	12,376	76.54%	16,170	100.00%	56.90%	12,249	43.10%	28,419	100.00%
2007	3,213	19.89%	12,943	80.11%	16,156	100.00%	64.94%	8,723	35.06%	24,879	100.00%
2006	2,625	15.13%	14,724	84.87%	17,349	100.00%	62.10%	10,586	37.90%	27,935	100.00%
2005	2,001	15.11%	11,244	84.89%	13,245	100.00%	64.83%	7,185	35.17%	20,430	100.00%

Fuente: Elaboración de los autores con ENOE 2015, INEGI

24) San Luis Potosí

A diferencia de la estructura de los Trabajadores totales por tipo de trabajo (ver anexo Cuadro 4.9.24.), en la estructura de los Trabajadores de 60 años y más, cuadro 3.6.24., los Trabajadores Independientes cobran mayor relevancia al invertir el porcentaje de participación con respecto de los Trabajadores Subordinados presentando 73% y 27% respectivamente para el estado de San Luis Potosí.

Con relación a las subcategorías de los Trabajadores Independientes se mantiene el mismo tipo de distribución, es decir, es más importante la del Trabajador por cuenta propia con un 88% que la del Empleador con un 12%.

Cuadro 3.6.24. Trabajadores de 60 años y más por tipo de trabajo. San Luis Potosí.

Años	Trabajadores de 60 años y más										
	Trabajadores Independientes							Trabajadores Subordinados		Total	
	Empleadores		Trabajadores por cuenta propia		Total			Abs	%	Abs	%
	Abs	%	Abs	%	Abs	% Trab. Indep.	% Total Trab.				
2015	9,749	12.30%	69,497	87.70%	79,246	100.00%	74.13%	27,653	25.87%	106,899	100.00%
2014	9,709	11.73%	73,078	88.27%	82,787	100.00%	75.61%	26,704	24.39%	109,491	100.00%
2013	6,822	9.83%	62,602	90.17%	69,424	100.00%	69.17%	30,944	30.83%	100,368	100.00%
2012	8,026	11.06%	64,541	88.94%	72,567	100.00%	71.87%	28,403	28.13%	100,970	100.00%
2011	7,113	12.26%	50,884	87.74%	57,997	100.00%	66.30%	29,482	33.70%	87,479	100.00%
2010	10,037	14.62%	58,623	85.38%	68,660	100.00%	73.76%	24,427	26.24%	93,087	100.00%
2009	8,828	12.20%	63,558	87.80%	72,386	100.00%	73.09%	26,655	26.91%	99,041	100.00%
2008	9,933	12.85%	67,386	87.15%	77,319	100.00%	73.87%	27,356	26.13%	104,675	100.00%
2007	9,631	11.96%	70,879	88.04%	80,510	100.00%	77.96%	22,757	22.04%	103,267	100.00%
2006	7,840	11.47%	60,535	88.53%	68,375	100.00%	74.46%	23,457	25.54%	91,832	100.00%
2005	7,258	10.91%	59,272	89.09%	66,530	100.00%	77.65%	19,151	22.35%	85,681	100.00%

Fuente: Elaboración de los autores con ENOE 2015, INEGI

25) Sinaloa

A diferencia de la estructura de los Trabajadores totales por tipo de trabajo (ver anexo Cuadro 4.9.25.), en la estructura de los Trabajadores de 60 años y más, cuadro 3.6.25., los Trabajadores Independientes cobran mayor relevancia al invertir el porcentaje de participación con respecto de los Trabajadores Subordinados presentando 58% y 42% respectivamente para el estado de Sinaloa.

Con relación a las subcategorías de los Trabajadores Independientes se mantiene el mismo tipo de distribución, es decir, es más importante la del Trabajador por cuenta propia con un 78% que la del Empleador con un 22%.

Cuadro 3.6.25. Trabajadores de 60 años y más por tipo de trabajo. Sinaloa.

Años	Trabajadores de 60 años y más										
	Trabajadores Independientes							Trabajadores Subordinados		Total	
	Empleadores		Trabajadores por cuenta propia		Total			Abs	%	Abs	%
	Abs	%	Abs	%	Abs	% Trab. Indep.	% Total Trab.				
2015	12,520	20.78%	47,731	79.22%	60,251	100.00%	57.47%	44,587	42.53%	104,838	100.00%
2014	13,782	24.84%	41,697	75.16%	55,479	100.00%	56.15%	43,321	43.85%	98,800	100.00%
2013	16,738	28.28%	42,453	71.72%	59,191	100.00%	59.19%	40,818	40.81%	100,009	100.00%
2012	13,189	24.26%	41,174	75.74%	54,363	100.00%	53.73%	46,823	46.27%	101,186	100.00%
2011	15,155	27.89%	39,174	72.11%	54,329	100.00%	53.28%	47,631	46.72%	101,960	100.00%
2010	13,275	21.25%	49,187	78.75%	62,462	100.00%	61.18%	39,638	38.82%	102,100	100.00%
2009	12,212	20.70%	46,783	79.30%	58,995	100.00%	58.45%	41,933	41.55%	100,928	100.00%
2008	14,886	25.23%	44,104	74.77%	58,990	100.00%	63.67%	33,655	36.33%	92,645	100.00%
2007	13,442	23.31%	44,233	76.69%	57,675	100.00%	61.34%	36,344	38.66%	94,019	100.00%
2006	9,101	16.46%	46,205	83.54%	55,306	100.00%	56.70%	42,241	43.30%	97,547	100.00%
2005	6,815	11.96%	50,184	88.04%	56,999	100.00%	58.26%	40,839	41.74%	97,838	100.00%

Fuente: Elaboración de los autores con ENOE 2015, INEGI

26) Sonora

A diferencia de la estructura de los Trabajadores totales por tipo de trabajo (ver anexo Cuadro 4.9.26.), en la estructura de los Trabajadores de 60 años y más, cuadro 3.6.26., los Trabajadores Independientes cobran mayor relevancia al invertir el porcentaje de participación con respecto de los Trabajadores Subordinados presentando 55% y 45% respectivamente para el estado de Sonora.

Con relación a las subcategorías de los Trabajadores Independientes se mantiene el mismo tipo de distribución, es decir, es más importante la del Trabajador por cuenta propia con un 80% que la del Empleador con un 20%.

Cuadro 3.6.26. Trabajadores de 60 años y más por tipo de trabajo. Sonora.

Años	Trabajadores de 60 años y más										
	Trabajadores Independientes							Trabajadores Subordinados		Total	
	Empleadores		Trabajadores por cuenta propia		Total			Abs	%	Abs	%
	Abs	%	Abs	%	Abs	% Trab. Indep.	% Total Trab.				
2015	11,995	17.79%	55,430	82.21%	67,425	100.00%	53.22%	59,258	46.78%	126,683	100.00%
2014	7,288	14.45%	43,158	85.55%	50,446	100.00%	52.60%	45,456	47.40%	95,902	100.00%
2013	9,869	20.87%	37,429	79.13%	47,298	100.00%	50.94%	45,554	49.06%	92,852	100.00%
2012	9,956	19.32%	41,577	80.68%	51,533	100.00%	54.68%	42,719	45.32%	94,252	100.00%
2011	9,038	22.28%	31,525	77.72%	40,563	100.00%	55.66%	32,307	44.34%	72,870	100.00%
2010	8,279	15.88%	43,859	84.12%	52,138	100.00%	62.23%	31,650	37.77%	83,788	100.00%
2009	8,216	22.87%	27,701	77.13%	35,917	100.00%	50.50%	35,201	49.50%	71,118	100.00%
2008	10,318	26.55%	28,547	73.45%	38,865	100.00%	50.31%	38,379	49.69%	77,244	100.00%
2007	7,626	20.29%	29,959	79.71%	37,585	100.00%	57.96%	27,267	42.04%	64,852	100.00%
2006	8,931	19.67%	36,462	80.33%	45,393	100.00%	61.54%	28,365	38.46%	73,758	100.00%
2005	5,003	16.06%	26,148	83.94%	31,151	100.00%	50.21%	30,889	49.79%	62,040	100.00%

Fuente: Elaboración de los autores con ENOE 2015, INEGI

27) Tabasco

A diferencia de la estructura de los Trabajadores totales por tipo de trabajo (ver anexo Cuadro 4.9.27.), en la estructura de los Trabajadores de 60 años y más, cuadro 3.6.27., los Trabajadores Independientes cobran mayor relevancia al invertir el porcentaje de participación con respecto de los Trabajadores Subordinados presentando 59% y 41% respectivamente para el estado de Tabasco.

Con relación a las subcategorías de los Trabajadores Independientes se mantiene el mismo tipo de distribución, es decir, es más importante la del Trabajador por cuenta propia con un 82% que la del Empleador con un 18%.

Cuadro 3.6.27. Trabajadores de 60 años y más por tipo de trabajo. Tabasco.

Años	Trabajadores de 60 años y más										
	Trabajadores Independientes							Trabajadores Subordinados		Total	
	Empleadores		Trabajadores por cuenta propia		Total			Abs	%	Abs	%
	Abs	%	Abs	%	Abs	% Trab. Indep.	% Total Trab.				
2015	8,094	16.92%	39,736	83.08%	47,830	100.00%	62.65%	28,519	37.35%	76,349	100.00%
2014	8,772	17.86%	40,346	82.14%	49,118	100.00%	58.13%	35,378	41.87%	84,496	100.00%
2013	7,713	17.00%	37,663	83.00%	45,376	100.00%	62.85%	26,817	37.15%	72,193	100.00%
2012	4,094	12.44%	28,824	87.56%	32,918	100.00%	60.05%	21,896	39.95%	54,814	100.00%
2011	7,223	19.96%	28,968	80.04%	36,191	100.00%	60.33%	23,798	39.67%	59,989	100.00%
2010	8,087	21.76%	29,082	78.24%	37,169	100.00%	58.34%	26,544	41.66%	63,713	100.00%
2009	5,022	14.95%	28,576	85.05%	33,598	100.00%	60.35%	22,070	39.65%	55,668	100.00%
2008	5,567	16.69%	27,789	83.31%	33,356	100.00%	66.28%	16,970	33.72%	50,326	100.00%
2007	5,955	20.63%	22,913	79.37%	28,868	100.00%	54.08%	24,513	45.92%	53,381	100.00%
2006	5,985	21.69%	21,613	78.31%	27,598	100.00%	50.62%	26,921	49.38%	54,519	100.00%
2005	5,358	15.06%	30,224	84.94%	35,582	100.00%	58.18%	25,577	41.82%	61,159	100.00%

Fuente: Elaboración de los autores con ENOE 2015, INEGI

28) Tamaulipas

A diferencia de la estructura de los Trabajadores totales por tipo de trabajo (ver anexo Cuadro 4.9.28.), en la estructura de los Trabajadores de 60 años y más, cuadro 3.6.28., los Trabajadores Independientes cobran mayor relevancia al invertir el porcentaje de participación con respecto de los Trabajadores Subordinados presentando 60% y 40% respectivamente para el estado de Tamaulipas.

Con relación a las subcategorías de los Trabajadores Independientes se mantiene el mismo tipo de distribución, es decir, es más importante la del Trabajador por cuenta propia con un 86% que la del Empleador con un 14%.

Cuadro 3.6.28. Trabajadores de 60 años y más por tipo de trabajo. Tamaulipas.

Años	Trabajadores de 60 años y más										
	Trabajadores Independientes							Trabajadores Subordinados		Total	
	Empleadores		Trabajadores por cuenta propia		Total			Abs	%	Abs	%
	Abs	%	Abs	%	Abs	% Trab. Indep.	% Total Trab.				
2015	6,365	9.61%	59,853	90.39%	66,218	100.00%	57.07%	49,804	42.93%	116,022	100.00%
2014	6,902	10.50%	58,842	89.50%	65,744	100.00%	60.33%	43,236	39.67%	108,980	100.00%
2013	6,399	11.11%	51,219	88.89%	57,618	100.00%	55.61%	46,001	44.39%	103,619	100.00%
2012	9,040	16.25%	46,599	83.75%	55,639	100.00%	55.78%	44,111	44.22%	99,750	100.00%
2011	10,225	14.85%	58,619	85.15%	68,844	100.00%	62.91%	40,594	37.09%	109,438	100.00%
2010	6,810	11.61%	51,834	88.39%	58,644	100.00%	61.25%	37,100	38.75%	95,744	100.00%
2009	7,064	14.55%	41,500	85.45%	48,564	100.00%	57.02%	36,609	42.98%	85,173	100.00%
2008	9,061	15.66%	48,802	84.34%	57,863	100.00%	58.67%	40,769	41.33%	98,632	100.00%
2007	9,338	17.64%	43,602	82.36%	52,940	100.00%	57.27%	39,504	42.73%	92,444	100.00%
2006	7,518	13.74%	47,195	86.26%	54,713	100.00%	65.64%	28,642	34.36%	83,355	100.00%
2005	13,346	19.96%	53,515	80.04%	66,861	100.00%	70.76%	27,635	29.24%	94,496	100.00%

Fuente: Elaboración de los autores con ENOE 2015, INEGI

29) Tlaxcala

A diferencia de la estructura de los Trabajadores totales por tipo de trabajo (ver anexo Cuadro 4.9.29.), en la estructura de los Trabajadores de 60 años y más, cuadro 3.6.29., los Trabajadores Independientes cobran mayor relevancia al invertir el porcentaje de participación con respecto de los Trabajadores Subordinados presentando 71% y 29% respectivamente para el estado de Tlaxcala.

Con relación a las subcategorías de los Trabajadores Independientes se mantiene el mismo tipo de distribución, es decir, es más importante la del Trabajador por cuenta propia con un 93% que la del Empleador con un 7%.

Cuadro 3.6.29. Trabajadores de 60 años y más por tipo de trabajo. Tlaxcala.

Años	Trabajadores de 60 años y más										
	Trabajadores Independientes							Trabajadores Subordinados		Total	
	Empleadores		Trabajadores por cuenta propia		Total			Abs	%	Abs	%
	Abs	%	Abs	%	Abs	% Trab. Indep.	% Total Trab.				
2015	2,573	8.65%	27,174	91.35%	29,747	100.00%	68.68%	13,565	31.32%	43,312	100.00%
2014	1,702	6.29%	25,374	93.71%	27,076	100.00%	70.30%	11,440	29.70%	38,516	100.00%
2013	2,660	10.13%	23,601	89.87%	26,261	100.00%	69.45%	11,551	30.55%	37,812	100.00%
2012	1,847	7.30%	23,470	92.70%	25,317	100.00%	69.02%	11,364	30.98%	36,681	100.00%
2011	2,109	8.79%	21,893	91.21%	24,002	100.00%	66.69%	11,990	33.31%	35,992	100.00%
2010	1,247	4.80%	24,725	95.20%	25,972	100.00%	73.30%	9,461	26.70%	35,433	100.00%
2009	1,755	6.57%	24,944	93.43%	26,699	100.00%	73.26%	9,747	26.74%	36,446	100.00%
2008	1,906	8.23%	21,246	91.77%	23,152	100.00%	69.98%	9,931	30.02%	33,083	100.00%
2007	1,687	7.02%	22,329	92.98%	24,016	100.00%	68.30%	11,144	31.70%	35,160	100.00%
2006	1,943	7.16%	25,205	92.84%	27,148	100.00%	72.26%	10,423	27.74%	37,571	100.00%
2005	916	3.78%	23,310	96.22%	24,226	100.00%	75.76%	7,753	24.24%	31,979	100.00%

Fuente: Elaboración de los autores con ENOE 2015, INEGI

30) Veracruz de Ignacio de la Llave

A diferencia de la estructura de los Trabajadores totales por tipo de trabajo (ver anexo Cuadro 4.9.30.), en la estructura de los Trabajadores de 60 años y más, cuadro 3.6.30., los Trabajadores Independientes cobran mayor relevancia al invertir el porcentaje de participación con respecto de los Trabajadores Subordinados presentando 67% y 33% respectivamente para el estado de Veracruz de Ignacio de la Llave.

Con relación a las subcategorías de los Trabajadores Independientes se mantiene el mismo tipo de distribución, es decir, es más importante la del Trabajador por cuenta propia con un 86% que la del Empleador con un 14%.

Cuadro 3.6.30. Trabajadores de 60 años y más por tipo de trabajo. Veracruz de Ignacio de la Llave.

Años	Trabajadores de 60 años y más										
	Trabajadores Independientes							Trabajadores Subordinados		Total	
	Empleadores		Trabajadores por cuenta propia		Total			Abs	%	Abs	%
	Abs	%	Abs	%	Abs	% Trab. Indep.	% Total Trab.				
2015	32,524	14.53%	191,349	85.47%	223,873	100.00%	68.33%	103,761	31.67%	327,634	100.00%
2014	36,365	17.75%	168,487	82.25%	204,852	100.00%	64.50%	112,768	35.50%	317,620	100.00%
2013	24,135	12.47%	169,470	87.53%	193,605	100.00%	64.48%	106,653	35.52%	300,258	100.00%
2012	30,308	13.86%	188,417	86.14%	218,725	100.00%	68.57%	100,241	31.43%	318,966	100.00%
2011	26,387	12.57%	183,520	87.43%	209,907	100.00%	67.88%	99,343	32.12%	309,250	100.00%
2010	37,674	17.28%	180,317	82.72%	217,991	100.00%	70.78%	90,004	29.22%	307,995	100.00%
2009	22,274	12.24%	159,767	87.76%	182,041	100.00%	66.14%	93,196	33.86%	275,237	100.00%
2008	26,037	13.56%	165,978	86.44%	192,015	100.00%	65.51%	101,075	34.49%	293,090	100.00%
2007	34,686	16.68%	173,246	83.32%	207,932	100.00%	68.89%	93,919	31.11%	301,851	100.00%
2006	25,404	13.74%	159,525	86.26%	184,929	100.00%	66.23%	94,290	33.77%	279,219	100.00%
2005	20,868	12.52%	145,838	87.48%	166,706	100.00%	67.25%	81,166	32.75%	247,872	100.00%

Fuente: Elaboración de los autores con ENOE 2015, INEGI

31) Yucatán

A diferencia de la estructura de los Trabajadores totales por tipo de trabajo (ver anexo Cuadro 4.9.31.), en la estructura de los Trabajadores de 60 años y más, cuadro 3.6.31., los Trabajadores Independientes cobran mayor relevancia al invertir el porcentaje de participación con respecto de los Trabajadores Subordinados presentando 67% y 33% respectivamente para el estado de Yucatán.

Con relación a las subcategorías de los Trabajadores Independientes se mantiene el mismo tipo de distribución, es decir, es más importante la del Trabajador por cuenta propia con un 88% que la del Empleador con un 12%.

Cuadro 3.6.31. Trabajadores de 60 años y más por tipo de trabajo. Yucatán.

Años	Trabajadores de 60 años y más										
	Trabajadores Independientes							Trabajadores Subordinados		Total	
	Empleadores		Trabajadores por cuenta propia		Total			Abs	%	Abs	%
	Abs	%	Abs	%	Abs	% Trab. Indep.	% Total Trab.				
2015	7,409	14.54%	43,552	85.46%	50,961	100.00%	59.07%	35,307	40.93%	86,268	100.00%
2014	7,008	11.38%	54,548	88.62%	61,556	100.00%	66.06%	31,619	33.94%	93,175	100.00%
2013	7,985	12.89%	53,958	87.11%	61,943	100.00%	67.40%	29,956	32.60%	91,899	100.00%
2012	6,921	11.61%	52,699	88.39%	59,620	100.00%	67.04%	29,317	32.96%	88,937	100.00%
2011	7,047	12.31%	50,190	87.69%	57,237	100.00%	68.69%	26,092	31.31%	83,329	100.00%
2010	6,764	11.85%	50,327	88.15%	57,091	100.00%	71.72%	22,508	28.28%	79,599	100.00%
2009	5,940	11.99%	43,619	88.01%	49,559	100.00%	63.86%	28,046	36.14%	77,605	100.00%
2008	4,996	9.85%	45,723	90.15%	50,719	100.00%	70.05%	21,688	29.95%	72,407	100.00%
2007	6,568	12.27%	46,980	87.73%	53,548	100.00%	68.43%	24,705	31.57%	78,253	100.00%
2006	5,070	11.24%	40,020	88.76%	45,090	100.00%	68.49%	20,740	31.51%	65,830	100.00%
2005	6,028	11.99%	44,233	88.01%	50,261	100.00%	71.26%	20,266	28.74%	70,527	100.00%

Fuente: Elaboración de los autores con ENOE 2015, INEGI

32) Zacatecas

A diferencia de la estructura de los Trabajadores totales por tipo de trabajo (ver anexo Cuadro 4.9.32.), en la estructura de los Trabajadores de 60 años y más, cuadro 3.6.32., los Trabajadores Independientes cobran mayor relevancia al invertir el porcentaje de participación con respecto de los Trabajadores Subordinados presentando 72% y 25% respectivamente para el estado de Zacatecas.

Con relación a las subcategorías de los Trabajadores Independientes se mantiene el mismo tipo de distribución, es decir, es más importante la del Trabajador por cuenta propia con un 87% que la del Empleador con un 13%.

Cuadro 3.6.32. Trabajadores de 60 años y más por tipo de trabajo. Zacatecas.

Años	Trabajadores de 60 años y más										
	Trabajadores Independientes							Trabajadores Subordinados		Total	
	Empleadores		Trabajadores por cuenta propia		Total			Abs	%	Abs	%
	Abs	%	Abs	%	Abs	% Trab. Indep.	% Total Trab.				
2015	7,277	16.10%	37,911	83.90%	45,188	100.00%	75.84%	14,395	24.16%	59,583	100.00%
2014	5,845	14.05%	35,766	85.95%	41,611	100.00%	71.15%	16,876	28.85%	58,487	100.00%
2013	5,843	14.90%	33,372	85.10%	39,215	100.00%	72.67%	14,751	27.33%	53,966	100.00%
2012	8,193	20.02%	32,722	79.98%	40,915	100.00%	71.32%	16,456	28.68%	57,371	100.00%
2011	4,467	12.38%	31,601	87.62%	36,068	100.00%	71.97%	14,050	28.03%	50,118	100.00%
2010	3,445	9.96%	31,157	90.04%	34,602	100.00%	73.29%	12,608	26.71%	47,210	100.00%
2009	5,603	13.64%	35,488	86.36%	41,091	100.00%	78.28%	11,398	21.72%	52,489	100.00%
2008	4,832	12.45%	33,986	87.55%	38,818	100.00%	76.95%	11,627	23.05%	50,445	100.00%
2007	3,844	11.72%	28,941	88.28%	32,785	100.00%	77.02%	9,782	22.98%	42,567	100.00%
2006	4,670	11.58%	35,656	88.42%	40,326	100.00%	77.87%	11,460	22.13%	51,786	100.00%
2005	4,253	10.87%	34,885	89.13%	39,138	100.00%	74.47%	13,419	25.53%	52,557	100.00%

Fuente: Elaboración de los autores con ENOE 2015, INEGI

3.2.4. Ingresos mensuales

El ingreso, tal vez, el componente más importante para determinar el acceso de recursos en el hogar. Las personas pueden recibir ingresos por su actividad laboral, comercial o productiva. México es un país con una gran desigualdad en los ingresos en el estudio de la OCDE (2015) el ingreso familiar disponible promedio per cápita en México es menor que el promedio de los países miembros de la OCDE, agrega que la tasa de desempleo de largo plazo como el riesgo de que los trabajadores pierdan su empleo son relativamente bajos y que el 28.8% de los empleados mexicanos suelen tener horarios laborales superiores al promedio de la OCDE, de sólo 12.5%.

En el estudio sobre el bienestar en los países que componen la OCDE se muestra la figura 3.1 en ella se aprecian diversos niveles como el de ingresos y riqueza y el de empleos y salarios, es claro que el ingreso familiar es un poco menor que patrimonio financiero y casi es igual al nivel de empleo, pero el indicador más pequeño es el de ingresos, lo que muestra que estas dos áreas son de las de mayor debilidad en el país.

Figura 3. 1 Bienestar actual de México

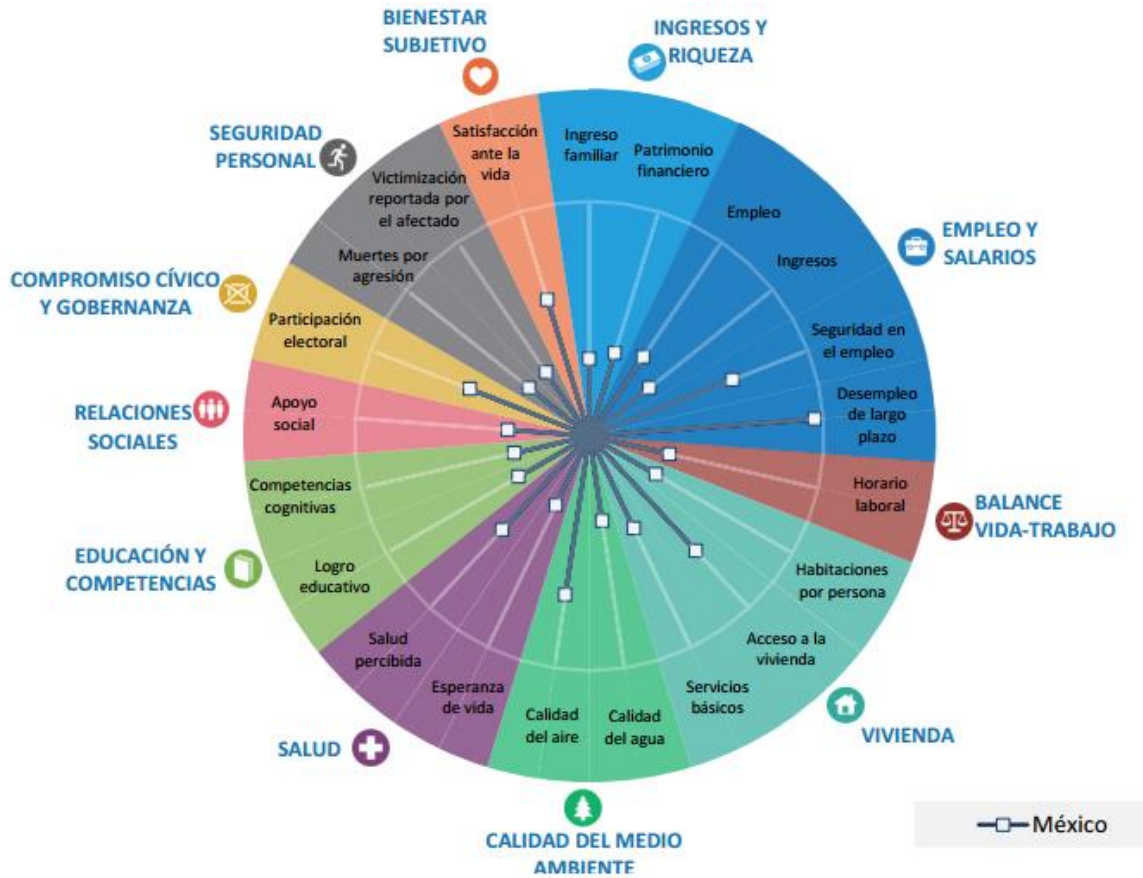

Fuente: tomado de Organización para la Cooperación y Desarrollo Económico (OCDE), 2015.

3.2.4.1. Nivel de ingresos

1) Aguascalientes

En los cuadros y gráficas 3.7.1. se analiza el nivel de ingresos que tienen las mujeres y los hombres mayores de 60 años en el estado de Aguascalientes. Las mujeres de 60 años y más que perciben más de 1 hasta 2 salarios mínimos representan el 32%, para la categoría de hasta un salario mínimo se tiene un promedio del 21% y sólo el 7% tienen ingresos de más de 5 salarios mínimos. Para los hombres de 60 años y más, la distribución de los ingresos es diferente, pues las categorías con más salarios mínimos presentan un porcentaje de participación mayor; donde las categorías de 1 hasta 2 salarios mínimos y

de 2 hasta 3 salarios mínimos se encuentran ubicadas con el 24% y 23% respectivamente y sólo el 7% tienen ingresos de más de 5 salarios mínimos.

Gráfica 3.7.1. Nivel de Ingresos de personas de 60 años y más, por sexo. Aguascalientes.

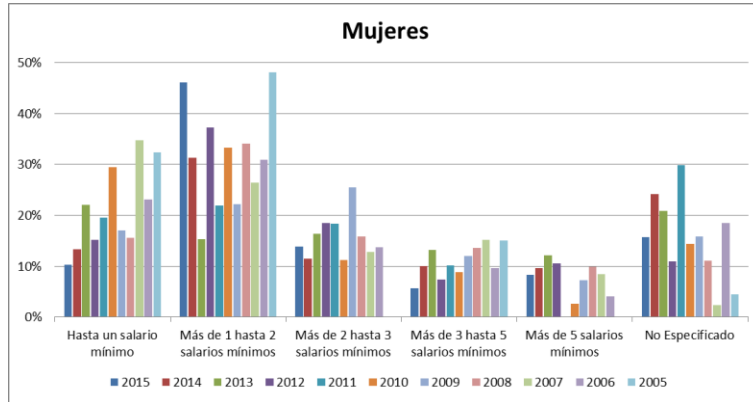

Fuente: Elaboración de los autores con ENOE 2015, INEGI

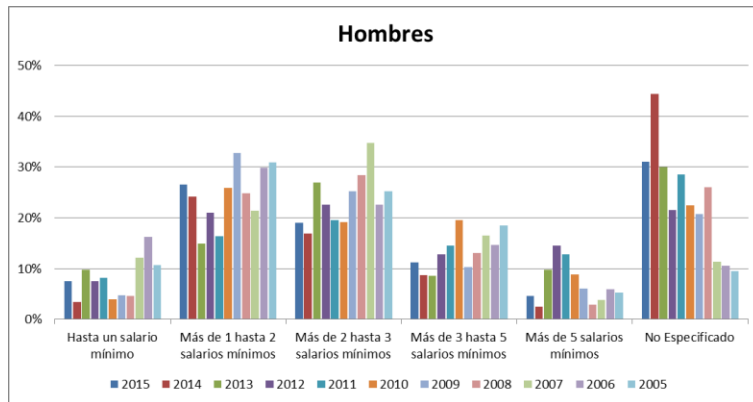

Fuente: Elaboración de los autores con ENOE 2015, INEGI

Cuadro 3.7.1. Nivel de Ingresos de personas de 60 años y más, por sexo. Aguascalientes.

Años	Mujeres													
	Hasta un salario mínimo		Más de 1 hasta 2 salarios mínimos		Más de 2 hasta 3 salarios mínimos		Más de 3 hasta 5 salarios mínimos		Más de 5 salarios mínimos		No Especificado		Total	
	Abs	%	Abs	%	Abs	%	Abs	%	Abs	%	Abs	%	Abs	%
2015	480	10.36%	2,134	46.07%	644	13.90%	260	5.61%	388	8.38%	726	15.67%	4,632	100.00%
2014	557	13.32%	1,310	31.33%	478	11.43%	418	10.00%	405	9.69%	1,013	24.23%	4,181	100.00%
2013	930	22.03%	648	15.35%	689	16.32%	559	13.24%	512	12.13%	883	20.92%	4,221	100.00%
2012	428	15.25%	1,046	37.26%	520	18.53%	209	7.45%	297	10.58%	307	10.94%	2,807	100.00%
2011	664	19.58%	745	21.96%	623	18.37%	346	10.20%		0.00%	1,014	29.89%	3,392	100.00%
2010	1,002	29.52%	1,130	33.29%	383	11.28%	301	8.87%	90	2.65%	488	14.38%	3,394	100.00%
2009	448	17.11%	582	22.22%	668	25.51%	316	12.07%	190	7.25%	415	15.85%	2,619	100.00%
2008	422	15.61%	920	34.04%	427	15.80%	367	13.58%	267	9.88%	300	11.10%	2,703	100.00%
2007	924	34.78%	701	26.38%	342	12.87%	404	15.21%	223	8.39%	63	2.37%	2,657	100.00%
2006	405	23.06%	544	30.98%	241	13.72%	170	9.68%	71	4.04%	325	18.51%	1,756	100.00%
2005	502	32.37%	746	48.10%		0.00%	233	15.02%		0.00%	70	4.51%	1,551	100.00%

Fuente: Elaboración de los autores con ENOE 2015, INEGI

Años	Hombres													
	Hasta un salario mínimo		Más de 1 hasta 2 salarios mínimos		Más de 2 hasta 3 salarios mínimos		Más de 3 hasta 5 salarios mínimos		Más de 5 salarios mínimos		No Especificado		Total	
	Abs	%	Abs	%	Abs	%	Abs	%	Abs	%	Abs	%	Abs	%
2015	778	7.58%	2,721	26.52%	1,952	19.02%	1,152	11.23%	468	4.56%	3,190	31.09%	10,261	100.00%
2014	229	3.41%	1,625	24.16%	1,136	16.89%	586	8.71%	165	2.45%	2,984	44.37%	6,725	100.00%
2013	842	9.83%	1,283	14.98%	2,309	26.96%	735	8.58%	833	9.72%	2,564	29.93%	8,566	100.00%
2012	723	7.53%	2,014	20.98%	2,175	22.66%	1,236	12.88%	1,389	14.47%	2,061	21.47%	9,598	100.00%
2011	656	8.18%	1,311	16.35%	1,572	19.61%	1,162	14.50%	1,023	12.76%	2,292	28.59%	8,016	100.00%
2010	415	3.94%	2,731	25.93%	2,016	19.14%	2,061	19.57%	938	8.91%	2,371	22.51%	10,532	100.00%
2009	361	4.74%	2,500	32.81%	1,926	25.28%	788	10.34%	466	6.12%	1,578	20.71%	7,619	100.00%
2008	313	4.61%	1,691	24.89%	1,934	28.47%	889	13.09%	195	2.87%	1,772	26.08%	6,794	100.00%
2007	768	12.10%	1,360	21.43%	2,203	34.71%	1,052	16.57%	243	3.83%	721	11.36%	6,347	100.00%
2006	1,083	16.29%	1,986	29.87%	1,500	22.56%	975	14.67%	399	6.00%	705	10.60%	6,648	100.00%
2005	834	10.75%	2,399	30.93%	1,953	25.18%	1,430	18.44%	406	5.24%	733	9.45%	7,755	100.00%

Fuente: Elaboración de los autores con ENOE 2015, INEGI

2) Baja California

En los cuadros y gráficas 3.7.2. se analiza el nivel de ingresos que tienen las mujeres y los hombres mayores de 60 años en el estado de Baja California. Las mujeres de 60 años y más que perciben más de 1 hasta 2 salarios mínimos representan el 32%, para la categoría de más de 2 hasta 3 salarios mínimos se tiene un promedio del 24% y sólo el 11% tienen ingresos de más de 5 salarios mínimos. Para los hombres de 60 años y más, la distribución de los ingresos es diferente, pues las categorías con más salarios mínimos presentan un porcentaje de participación mayor; donde las categorías de 2 hasta 3 salarios mínimos y de 3 hasta 5 salarios mínimos se encuentran ubicadas con el 28% y 20% respectivamente y sólo el 14% tienen ingresos de más de 5 salarios mínimos.

Gráfica 3.7.2. Nivel de Ingresos de personas de 60 años y más, por sexo. Baja California.

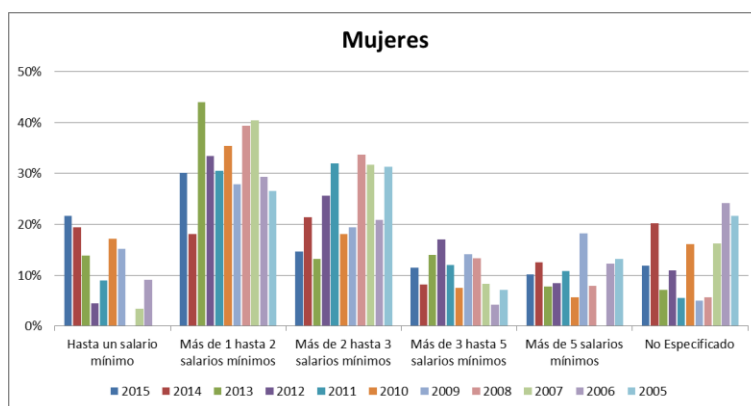

Fuente: Elaboración de los autores con ENOE 2015, INEGI

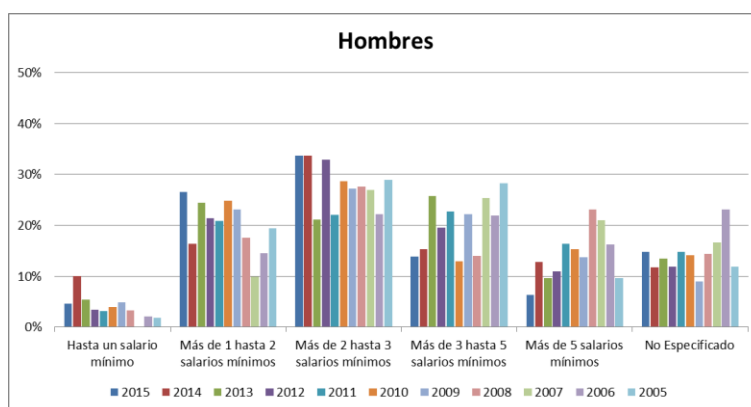

Fuente: Elaboración de los autores con ENOE 2015, INEGI

Cuadro 3.7.2. Nivel de Ingresos de personas de 60 años y más, por sexo. Baja California.

Años	Mujeres													
	Hasta un salario mínimo		Más de 1 hasta 2 salarios mínimos		Más de 2 hasta 3 salarios mínimos		Más de 3 hasta 5 salarios mínimos		Más de 5 salarios mínimos		No Especificado		Total	
	Abs	%	Abs	%	Abs	%	Abs	%	Abs	%	Abs	%	Abs	%
2015	3,086	21.64%	4,297	30.13%	2,089	14.65%	1,638	11.49%	1,458	10.22%	1,693	11.87%	14,261	100.00%
2014	2,193	19.41%	2,042	18.08%	2,419	21.41%	931	8.24%	1,422	12.59%	2,290	20.27%	11,297	100.00%
2013	2,327	13.93%	7,342	43.95%	2,209	13.22%	2,340	14.01%	1,305	7.81%	1,184	7.09%	16,707	100.00%
2012	727	4.50%	5,401	33.43%	4,145	25.66%	2,748	17.01%	1,366	8.46%	1,768	10.94%	16,155	100.00%
2011	1,387	9.05%	4,677	30.51%	4,904	31.99%	1,844	12.03%	1,658	10.82%	859	5.60%	15,329	100.00%
2010	2,252	17.21%	4,631	35.38%	2,366	18.08%	988	7.55%	739	5.65%	2,113	16.14%	13,089	100.00%
2009	1,558	15.20%	2,858	27.87%	1,994	19.45%	1,452	14.16%	1,874	18.28%	517	5.04%	10,253	100.00%
2008		0.00%	3,989	39.42%	3,411	33.71%	1,345	13.29%	802	7.92%	573	5.66%	10,120	100.00%
2007	352	3.43%	4,150	40.41%	3,253	31.67%	849	8.27%		0.00%	1,666	16.22%	10,270	100.00%
2006	799	9.11%	2,577	29.38%	1,829	20.86%	367	4.18%	1,078	12.29%	2,120	24.17%	8,770	100.00%
2005		0.00%	1,270	26.57%	1,495	31.28%	344	7.20%	634	13.26%	1,037	21.69%	4,780	100.00%

Fuente: Elaboración de los autores con ENOE 2015, INEGI

Años	Hombres													
	Hasta un salario mínimo		Más de 1 hasta 2 salarios mínimos		Más de 2 hasta 3 salarios mínimos		Más de 3 hasta 5 salarios mínimos		Más de 5 salarios mínimos		No Especificado		Total	
	Abs	%	Abs	%	Abs	%	Abs	%	Abs	%	Abs	%	Abs	%
2015	1,251	4.57%	7,287	26.62%	9,240	33.76%	3,804	13.90%	1,721	6.29%	4,067	14.86%	27,370	100.00%
2014	2,597	10.10%	4,206	16.35%	8,655	33.65%	3,956	15.38%	3,296	12.81%	3,012	11.71%	25,722	100.00%
2013	1,611	5.47%	7,212	24.49%	6,244	21.20%	7,598	25.80%	2,821	9.58%	3,961	13.45%	29,447	100.00%
2012	1,238	3.41%	7,753	21.35%	11,968	32.96%	7,092	19.53%	3,964	10.92%	4,300	11.84%	36,315	100.00%
2011	960	3.21%	6,242	20.88%	6,577	22.00%	6,779	22.68%	4,915	16.44%	4,418	14.78%	29,891	100.00%
2010	1,030	3.99%	6,417	24.85%	7,401	28.66%	3,349	12.97%	3,970	15.37%	3,660	14.17%	25,827	100.00%
2009	1,362	4.84%	6,490	23.07%	7,659	27.23%	6,228	22.14%	3,859	13.72%	2,534	9.01%	28,132	100.00%
2008	897	3.25%	4,845	17.56%	7,636	27.67%	3,862	14.00%	6,366	23.07%	3,987	14.45%	27,593	100.00%
2007		0.00%	2,238	9.94%	6,060	26.93%	5,719	25.41%	4,733	21.03%	3,756	16.69%	22,506	100.00%
2006	346	2.11%	2,374	14.48%	3,639	22.19%	3,587	21.87%	2,657	16.20%	3,795	23.14%	16,398	100.00%
2005	340	1.82%	3,629	19.38%	5,421	28.95%	5,296	28.28%	1,813	9.68%	2,228	11.90%	18,727	100.00%

Fuente: Elaboración de los autores con ENOE 2015, INEGI

3) Baja California Sur

En los cuadros y gráficas 3.7.3. se analiza el nivel de ingresos que tienen las mujeres y los hombres mayores de 60 años en el estado de Baja California Sur. Las mujeres de 60 años y más que perciben más de 1 hasta 2 salarios mínimos representan el 31%, para la categoría de hasta un salario mínimo se tiene un promedio del 23% y el 12% tienen ingresos de más de 5 salarios mínimos. Para los hombres de 60 años y más, la distribución de los ingresos es diferente, pues las categorías con más salarios mínimos presentan un porcentaje de participación mayor; donde las categorías de 1 hasta 2 salarios mínimos y de 3 hasta 5 salarios mínimos se encuentran ubicadas con el 24% y 23% respectivamente y el 19% tienen ingresos de más de 5 salarios mínimos.

Gráfica 3.7.3. Nivel de Ingresos de personas de 60 años y más, por sexo. Baja California Sur.

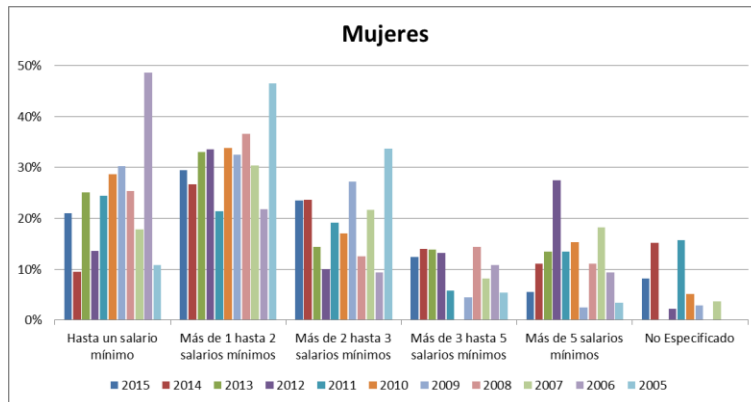

Fuente: Elaboración de los autores con ENOE 2015, INEGI

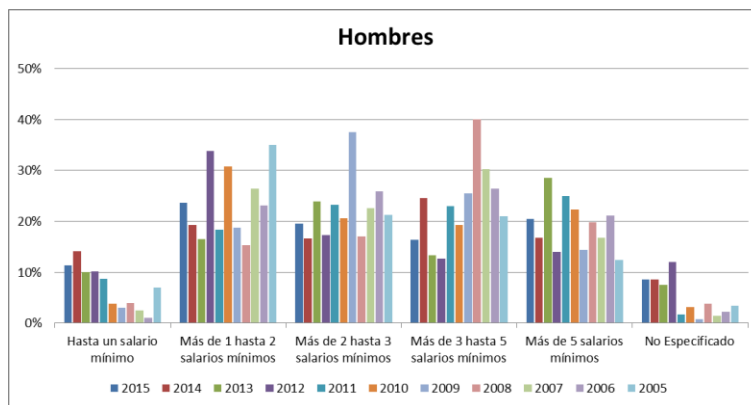

Fuente: Elaboración de los autores con ENOE 2015, INEGI

Cuadro 3.7.3. Nivel de Ingresos de personas de 60 años y más, por sexo. Baja California Sur.

Años	Mujeres													
	Hasta un salario mínimo		Más de 1 hasta 2 salarios mínimos		Más de 2 hasta 3 salarios mínimos		Más de 3 hasta 5 salarios mínimos		Más de 5 salarios mínimos		No Especificado		Total	
	Abs	%	Abs	%	Abs	%	Abs	%	Abs	%	Abs	%	Abs	%
2015	747	20.98%	1,047	29.41%	835	23.46%	440	12.36%	199	5.59%	292	8.20%	3,560	100.00%
2014	308	9.53%	862	26.66%	764	23.63%	451	13.95%	358	11.07%	490	15.16%	3,233	100.00%
2013	587	25.15%	772	33.08%	337	14.44%	323	13.84%	315	13.50%	0.00%	0.00%	2,334	100.00%
2012	415	13.59%	1,024	33.53%	307	10.05%	403	13.20%	838	27.44%	67	2.19%	3,054	100.00%
2011	518	24.48%	453	21.41%	405	19.14%	123	5.81%	285	13.47%	332	15.69%	2,116	100.00%
2010	495	28.70%	583	33.80%	294	17.04%	0.00%	0.00%	264	15.30%	89	5.16%	1,725	100.00%
2009	493	30.30%	529	32.51%	443	27.23%	73	4.49%	41	2.52%	48	2.95%	1,627	100.00%
2008	396	25.32%	572	36.57%	196	12.53%	226	14.45%	174	11.13%	0.00%	0.00%	1,564	100.00%
2007	143	17.88%	243	30.38%	173	21.63%	65	8.13%	146	18.25%	30	3.75%	800	100.00%
2006	322	48.64%	144	21.75%	62	9.37%	72	10.88%	62	9.37%	0.00%	0.00%	662	100.00%
2005	121	10.83%	520	46.55%	376	33.66%	61	5.46%	39	3.49%	0.00%	0.00%	1,117	100.00%

Fuente: Elaboración de los autores con ENOE 2015, INEGI

Años	Hombres													
	Hasta un salario mínimo		Más de 1 hasta 2 salarios mínimos		Más de 2 hasta 3 salarios mínimos		Más de 3 hasta 5 salarios mínimos		Más de 5 salarios mínimos		No Especificado		Total	
	Abs	%	Abs	%	Abs	%	Abs	%	Abs	%	Abs	%	Abs	%
2015	897	11.42%	1,854	23.59%	1,541	19.61%	1,288	16.39%	1,607	20.45%	671	8.54%	7,858	100.00%
2014	832	14.18%	1,132	19.29%	975	16.62%	1,443	24.60%	982	16.74%	503	8.57%	5,867	100.00%
2013	656	10.02%	1,079	16.48%	1,570	23.97%	878	13.41%	1,869	28.54%	497	7.59%	6,549	100.00%
2012	603	10.15%	2,014	33.89%	1,027	17.28%	750	12.62%	831	13.99%	717	12.07%	5,942	100.00%
2011	413	8.66%	876	18.36%	1,111	23.29%	1,097	23.00%	1,192	24.99%	81	1.70%	4,770	100.00%
2010	241	3.89%	1,908	30.77%	1,279	20.63%	1,193	19.24%	1,385	22.34%	195	3.14%	6,201	100.00%
2009	132	3.02%	820	18.75%	1,643	37.57%	1,113	25.45%	632	14.45%	33	0.75%	4,373	100.00%
2008	165	3.97%	636	15.30%	710	17.08%	1,665	40.04%	823	19.79%	159	3.82%	4,158	100.00%
2007	103	2.50%	1,089	26.46%	928	22.55%	1,246	30.27%	692	16.81%	58	1.41%	4,116	100.00%
2006	47	1.09%	996	23.16%	1,116	25.95%	1,137	26.44%	908	21.12%	96	2.23%	4,300	100.00%
2005	271	6.93%	1,368	35.01%	831	21.26%	819	20.96%	486	12.44%	133	3.40%	3,908	100.00%

Fuente: Elaboración de los autores con ENOE 2015, INEGI

4) Campeche

En los cuadros y gráficas 3.7.4. se analiza el nivel de ingresos que tienen las mujeres y los hombres mayores de 60 años en el estado de Campeche. Las mujeres de 60 años y más que perciben hasta un salario mínimo representan el 33%, para la categoría de más de 1 hasta 2 salarios mínimos se tiene un promedio del 31% y sólo el 7% tienen ingresos de más de 5 salarios mínimos. Para los hombres de 60 años y más, la distribución de los ingresos es diferente, pues las categorías con más salarios mínimos presentan un porcentaje de participación mayor; donde las categorías de 1 hasta 2 salarios mínimos y de 2 hasta 3 salarios mínimos se encuentran ubicadas con el 38% y 19% respectivamente y sólo el 14% tienen ingresos de más de 5 salarios mínimos.

Gráfica 3.7.4. Nivel de Ingresos de personas de 60 años y más, por sexo. Campeche.

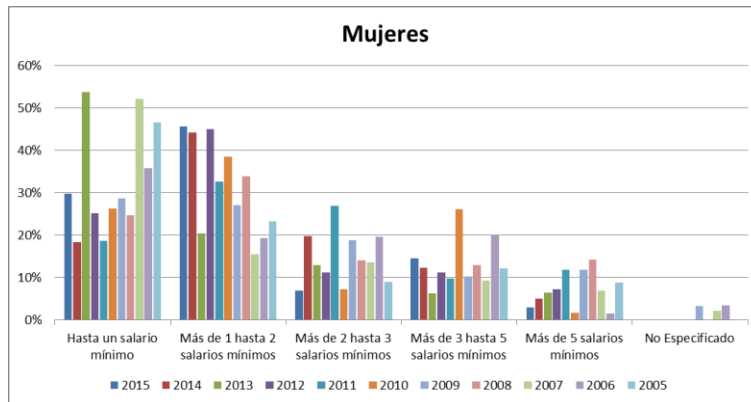

Fuente: Elaboración de los autores con ENOE 2015, INEGI

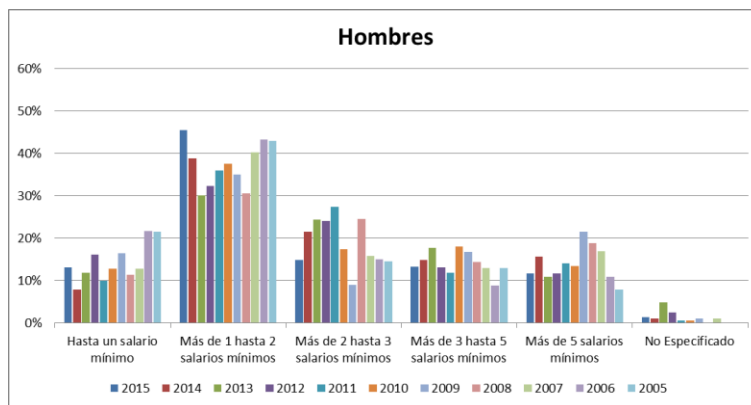

Fuente: Elaboración de los autores con ENOE 2015, INEGI

Cuadro 3.7.4. Nivel de Ingresos de personas de 60 años y más, por sexo. Campeche.

Años	Mujeres													
	Hasta un salario mínimo		Más de 1 hasta 2 salarios mínimos		Más de 2 hasta 3 salarios mínimos		Más de 3 hasta 5 salarios mínimos		Más de 5 salarios mínimos		No Especificado		Total	
	Abs	%	Abs	%	Abs	%	Abs	%	Abs	%	Abs	%	Abs	%
2015	814	29.80%	1,249	45.72%	191	6.99%	397	14.53%	81	2.96%		0.00%	2,732	100.00%
2014	345	18.45%	828	44.28%	371	19.84%	231	12.35%	95	5.08%		0.00%	1,870	100.00%
2013	1,212	53.72%	463	20.52%	293	12.99%	143	6.34%	145	6.43%		0.00%	2,256	100.00%
2012	578	25.20%	1,033	45.03%	258	11.25%	259	11.29%	166	7.24%		0.00%	2,294	100.00%
2011	412	18.69%	719	32.62%	594	26.95%	218	9.89%	261	11.84%		0.00%	2,204	100.00%
2010	565	26.27%	828	38.49%	157	7.30%	562	26.13%	39	1.81%		0.00%	2,151	100.00%
2009	720	28.64%	680	27.05%	474	18.85%	259	10.30%	299	11.89%	82	3.26%	2,514	100.00%
2008	665	24.77%	913	34.00%	378	14.08%	348	12.96%	381	14.19%		0.00%	2,685	100.00%
2007	1,185	52.23%	354	15.60%	310	13.66%	213	9.39%	158	6.96%	49	2.16%	2,269	100.00%
2006	708	35.85%	383	19.39%	388	19.65%	395	20.00%	31	1.57%	70	3.54%	1,975	100.00%
2005	1,106	46.59%	553	23.29%	213	8.97%	290	12.22%	212	8.93%		0.00%	2,374	100.00%

Fuente: Elaboración de los autores con ENOE 2015, INEGI

Años	Hombres													
	Hasta un salario mínimo		Más de 1 hasta 2 salarios mínimos		Más de 2 hasta 3 salarios mínimos		Más de 3 hasta 5 salarios mínimos		Más de 5 salarios mínimos		No Especificado		Total	
	Abs	%	Abs	%	Abs	%	Abs	%	Abs	%	Abs	%	Abs	%
2015	1,378	13.21%	4,743	45.47%	1,551	14.87%	1,381	13.24%	1,227	11.76%	152	1.46%	10,432	100.00%
2014	566	7.94%	2,773	38.88%	1,535	21.52%	1,061	14.88%	1,122	15.73%	75	1.05%	7,132	100.00%
2013	772	11.87%	1,960	30.14%	1,590	24.45%	1,151	17.70%	713	10.96%	318	4.89%	6,504	100.00%
2012	1,106	16.16%	2,214	32.35%	1,646	24.05%	898	13.12%	808	11.81%	172	2.51%	6,844	100.00%
2011	678	9.92%	2,460	36.00%	1,879	27.49%	808	11.82%	968	14.16%	41	0.60%	6,834	100.00%
2010	757	12.79%	2,229	37.65%	1,036	17.50%	1,066	18.00%	797	13.46%	36	0.61%	5,921	100.00%
2009	1,008	16.55%	2,132	35.01%	550	9.03%	1,022	16.78%	1,313	21.56%	65	1.07%	6,090	100.00%
2008	1,090	11.40%	2,929	30.64%	2,348	24.56%	1,385	14.49%	1,807	18.90%		0.00%	9,559	100.00%
2007	784	12.85%	2,455	40.23%	968	15.86%	791	12.96%	1,034	16.94%	71	1.16%	6,103	100.00%
2006	1,263	21.78%	2,512	43.31%	874	15.07%	516	8.90%	635	10.95%		0.00%	5,800	100.00%
2005	1,310	21.59%	2,604	42.91%	887	14.62%	790	13.02%	477	7.86%		0.00%	6,068	100.00%

Fuente: Elaboración de los autores con ENOE 2015, INEGI

5) Coahuila de Zaragoza

En los cuadros y gráficas 3.7.5. se analiza el nivel de ingresos que tienen las mujeres y los hombres mayores de 60 años en el estado de Coahuila de Zaragoza. Las mujeres de 60 años y más que perciben más de 1 hasta 2 salarios mínimos representan el 37%, para la categoría de hasta un salario mínimo se tiene un promedio del 25% y sólo el 10% tienen ingresos de más de 5 salarios mínimos. Para los hombres de 60 años y más, la distribución de los ingresos es diferente, pues las categorías con más salarios mínimos presentan un porcentaje de participación mayor; donde las categorías de 1 hasta 2 salarios mínimos y de 2 hasta 3 salarios mínimos se encuentran ubicadas con el 30% y 27% respectivamente y sólo el 13% tienen ingresos de más de 5 salarios mínimos.

Gráfica 3.7.5. Nivel de Ingresos de personas de 60 años y más, por sexo. Coahuila de Zaragoza.

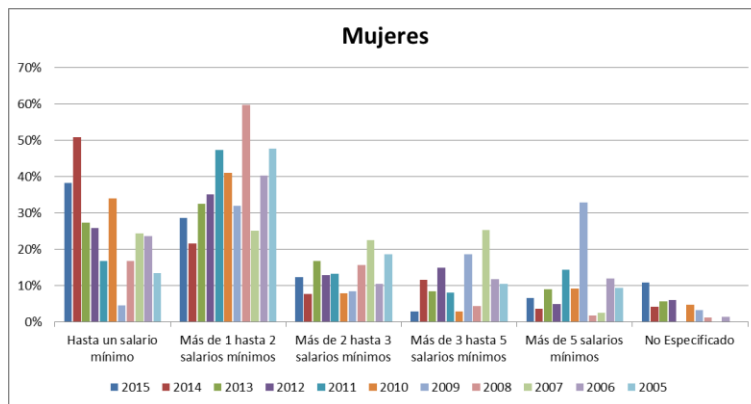

Fuente: Elaboración de los autores con ENOE 2015, INEGI

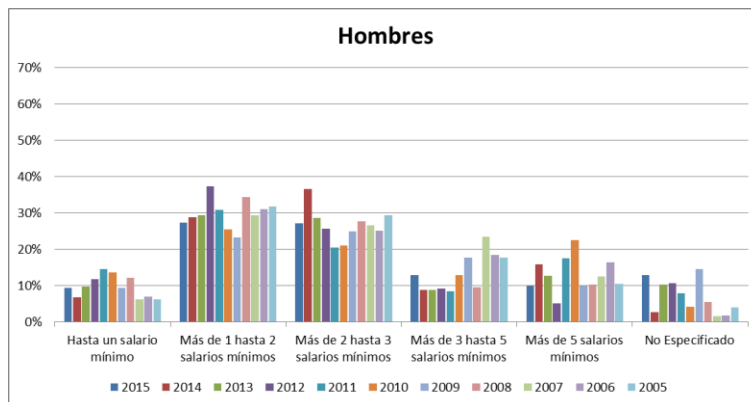

Fuente: Elaboración de los autores con ENOE 2015, INEGI

Cuadro 3.7.5. Nivel de Ingresos de personas de 60 años y más, por sexo. Coahuila de Zaragoza.

Años	Mujeres													
	Hasta un salario mínimo		Más de 1 hasta 2 salarios mínimos		Más de 2 hasta 3 salarios mínimos		Más de 3 hasta 5 salarios mínimos		Más de 5 salarios mínimos		No Especificado		Total	
	Abs	%	Abs	%	Abs	%	Abs	%	Abs	%	Abs	%	Abs	%
2015	4,663	38.31%	3,489	28.67%	1,512	12.42%	368	3.02%	814	6.69%	1,325	10.89%	12,171	100.00%
2014	5,168	50.95%	2,187	21.56%	796	7.85%	1,182	11.65%	376	3.71%	435	4.29%	10,144	100.00%
2013	3,792	27.33%	4,529	32.64%	2,348	16.92%	1,172	8.45%	1,249	9.00%	785	5.66%	13,875	100.00%
2012	3,941	25.86%	5,351	35.12%	1,979	12.99%	2,288	15.02%	754	4.95%	925	6.07%	15,238	100.00%
2011	1,920	16.74%	5,434	47.38%	1,520	13.25%	940	8.20%	1,656	14.44%		0.00%	11,470	100.00%
2010	3,509	34.10%	4,228	41.08%	813	7.90%	295	2.87%	951	9.24%	495	4.81%	10,291	100.00%
2009	252	4.58%	1,759	31.96%	468	8.50%	1,033	18.77%	1,813	32.95%	178	3.23%	5,503	100.00%
2008	1,079	16.75%	3,854	59.84%	1,016	15.77%	291	4.52%	115	1.79%	86	1.34%	6,441	100.00%
2007	1,629	24.34%	1,685	25.18%	1,505	22.49%	1,702	25.43%	172	2.57%		0.00%	6,693	100.00%
2006	1,344	23.72%	2,285	40.32%	600	10.59%	675	11.91%	682	12.03%	81	1.43%	5,667	100.00%
2005	697	13.49%	2,470	47.81%	967	18.72%	541	10.47%	491	9.50%		0.00%	5,166	100.00%

Fuente: Elaboración de los autores con ENOE 2015, INEGI

Años	Hombres													
	Hasta un salario mínimo		Más de 1 hasta 2 salarios mínimos		Más de 2 hasta 3 salarios mínimos		Más de 3 hasta 5 salarios mínimos		Más de 5 salarios mínimos		No Especificado		Total	
	Abs	%	Abs	%	Abs	%	Abs	%	Abs	%	Abs	%	Abs	%
2015	2,631	9.44%	7,656	27.47%	7,580	27.19%	3,584	12.86%	2,797	10.03%	3,626	13.01%	27,874	100.00%
2014	1,951	6.93%	8,147	28.93%	10,328	36.67%	2,481	8.81%	4,483	15.92%	772	2.74%	28,162	100.00%
2013	2,919	9.84%	8,747	29.47%	8,515	28.69%	2,626	8.85%	3,804	12.82%	3,068	10.34%	29,679	100.00%
2012	3,789	11.88%	11,924	37.39%	8,183	25.66%	2,922	9.16%	1,632	5.12%	3,444	10.80%	31,894	100.00%
2011	4,409	14.65%	9,274	30.81%	6,168	20.49%	2,570	8.54%	5,307	17.63%	2,372	7.88%	30,100	100.00%
2010	3,275	13.74%	6,100	25.60%	5,006	21.01%	3,094	12.98%	5,357	22.48%	997	4.18%	23,829	100.00%
2009	2,286	9.45%	5,641	23.32%	6,026	24.91%	4,292	17.75%	2,400	9.92%	3,542	14.64%	24,187	100.00%
2008	3,423	12.29%	9,575	34.37%	7,746	27.80%	2,692	9.66%	2,870	10.30%	1,553	5.57%	27,859	100.00%
2007	1,543	6.33%	7,165	29.40%	6,492	26.64%	5,716	23.45%	3,047	12.50%	410	1.68%	24,373	100.00%
2006	1,598	7.01%	7,076	31.03%	5,757	25.25%	4,199	18.42%	3,740	16.40%	432	1.89%	22,802	100.00%
2005	1,101	6.31%	5,570	31.90%	5,145	29.47%	3,085	17.67%	1,837	10.52%	722	4.14%	17,460	100.00%

Fuente: Elaboración de los autores con ENOE 2015, INEGI

6) Colima

En los cuadros y gráficas 3.7.6. se analiza el nivel de ingresos que tienen las mujeres y los hombres mayores de 60 años en el estado de Colima. Las mujeres de 60 años y más que perciben más de 1 hasta 2 salarios mínimos representan el 33%, para la categoría de hasta un salario mínimo se tiene un promedio del 32% y sólo el 10% tienen ingresos de más de 5 salarios mínimos. Para los hombres de 60 años y más, la distribución de los ingresos es diferente, pues las categorías con más salarios mínimos presentan un porcentaje de participación mayor; donde las categorías de 1 hasta 2 salarios mínimos y de 2 hasta 3 salarios mínimos se encuentran ubicadas con el 29% y 28% respectivamente y sólo el 10% tienen ingresos de más de 5 salarios mínimos.

Gráfica 3.7.6. Nivel de Ingresos de personas de 60 años y más, por sexo. Colima.

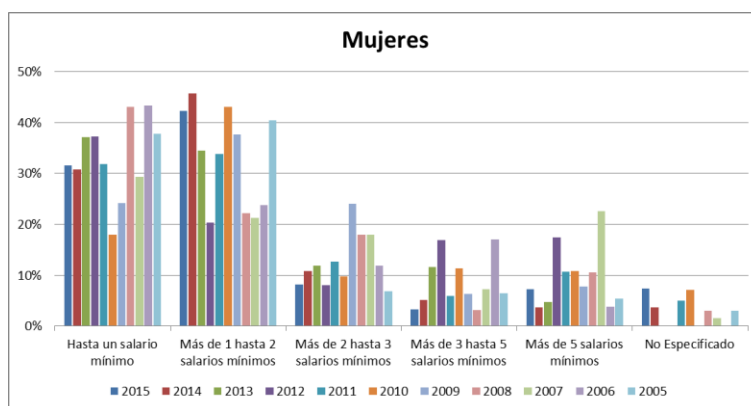

Fuente: Elaboración de los autores con ENOE 2015, INEGI

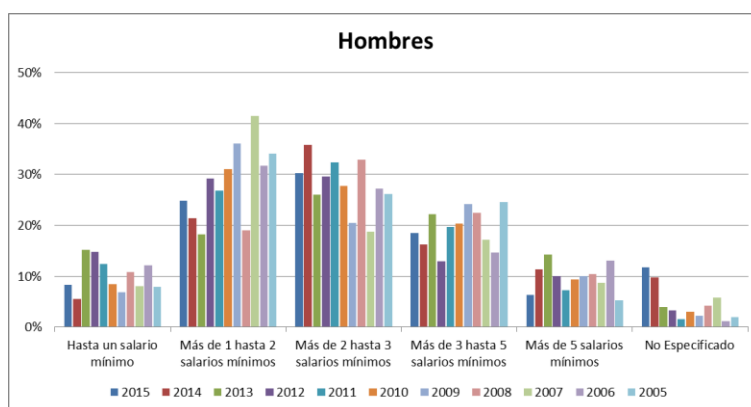

Fuente: Elaboración de los autores con ENOE 2015, INEGI

Cuadro 3.7.6. Nivel de Ingresos de personas de 60 años y más, por sexo. Colima.

Años	Mujeres												Total	
	Hasta un salario mínimo		Más de 1 hasta 2 salarios mínimos		Más de 2 hasta 3 salarios mínimos		Más de 3 hasta 5 salarios mínimos		Más de 5 salarios mínimos		No Especificado			
	Abs	%	Abs	%	Abs	%	Abs	%	Abs	%	Abs	%	Abs	%
2015	1,072	31.52%	1,438	42.28%	280	8.23%	113	3.32%	248	7.29%	250	7.35%	3,401	100.00%
2014	1,025	30.83%	1,519	45.68%	362	10.89%	172	5.17%	123	3.70%	124	3.73%	3,325	100.00%
2013	1,427	37.16%	1,326	34.53%	455	11.85%	448	11.67%	184	4.79%		0.00%	3,840	100.00%
2012	1,173	37.20%	642	20.36%	253	8.02%	533	16.90%	552	17.51%		0.00%	3,153	100.00%
2011	1,174	31.81%	1,249	33.84%	469	12.71%	219	5.93%	397	10.76%	183	4.96%	3,691	100.00%
2010	628	17.93%	1,507	43.03%	343	9.79%	398	11.36%	378	10.79%	248	7.08%	3,502	100.00%
2009	727	24.18%	1,131	37.62%	721	23.99%	192	6.39%	235	7.82%		0.00%	3,006	100.00%
2008	976	43.03%	503	22.18%	408	17.99%	73	3.22%	240	10.58%	68	3.00%	2,268	100.00%
2007	557	29.33%	403	21.22%	341	17.96%	138	7.27%	430	22.64%	30	1.58%	1,899	100.00%
2006	1,111	43.40%	608	23.75%	306	11.95%	438	17.11%	97	3.79%		0.00%	2,560	100.00%
2005	1,023	37.80%	1,093	40.39%	186	6.87%	175	6.47%	148	5.47%	81	2.99%	2,706	100.00%

Fuente: Elaboración de los autores con ENOE 2015, INEGI

Años	Hombres												Total	
	Hasta un salario mínimo		Más de 1 hasta 2 salarios mínimos		Más de 2 hasta 3 salarios mínimos		Más de 3 hasta 5 salarios mínimos		Más de 5 salarios mínimos		No Especificado			
	Abs	%	Abs	%	Abs	%	Abs	%	Abs	%	Abs	%	Abs	%
2015	671	8.27%	2,017	24.87%	2,456	30.28%	1,503	18.53%	513	6.33%	950	11.71%	8,110	100.00%
2014	406	5.56%	1,557	21.34%	2,611	35.79%	1,185	16.24%	827	11.33%	710	9.73%	7,296	100.00%
2013	1,030	15.23%	1,232	18.22%	1,763	26.08%	1,505	22.26%	965	14.27%	266	3.93%	6,761	100.00%
2012	1,073	14.85%	2,106	29.14%	2,142	29.64%	940	13.01%	729	10.09%	236	3.27%	7,226	100.00%
2011	1,048	12.36%	2,276	26.83%	2,742	32.33%	1,672	19.71%	615	7.25%	129	1.52%	8,482	100.00%
2010	701	8.44%	2,576	31.02%	2,305	27.75%	1,690	20.35%	780	9.39%	253	3.05%	8,305	100.00%
2009	456	6.92%	2,381	36.13%	1,353	20.53%	1,591	24.14%	659	10.00%	151	2.29%	6,591	100.00%
2008	960	10.84%	1,682	18.99%	2,918	32.95%	1,994	22.52%	924	10.43%	377	4.26%	8,855	100.00%
2007	670	8.05%	3,451	41.46%	1,567	18.83%	1,430	17.18%	725	8.71%	481	5.78%	8,324	100.00%
2006	753	12.16%	1,965	31.73%	1,685	27.21%	909	14.68%	808	13.05%	73	1.18%	6,193	100.00%
2005	440	7.93%	1,889	34.05%	1,453	26.19%	1,366	24.62%	290	5.23%	110	1.98%	5,548	100.00%

Fuente: Elaboración de los autores con ENOE 2015, INEGI

7) Chiapas

En los cuadros y gráficas 3.7.7. se analiza el nivel de ingresos que tienen las mujeres y los hombres mayores de 60 años en el estado de Chiapas. Las mujeres de 60 años y más que perciben hasta un salario mínimo representan el 58%, para la categoría de más de 1 hasta 2 salarios mínimos se tiene un promedio del 22% y sólo el 7% tienen ingresos de más de 5 salarios mínimos. Para los hombres de 60 años y más, la distribución de los ingresos es diferente, pues las categorías con más salarios mínimos presentan un porcentaje de participación mayor; donde las categorías de 1 hasta 2 salarios mínimos y de 2 hasta 3 salarios mínimos se encuentran ubicadas con el 38% y 16% respectivamente y sólo el 9% tienen ingresos de más de 5 salarios mínimos.

Gráfica 3.7.7. Nivel de Ingresos de personas de 60 años y más, por sexo. Chiapas.

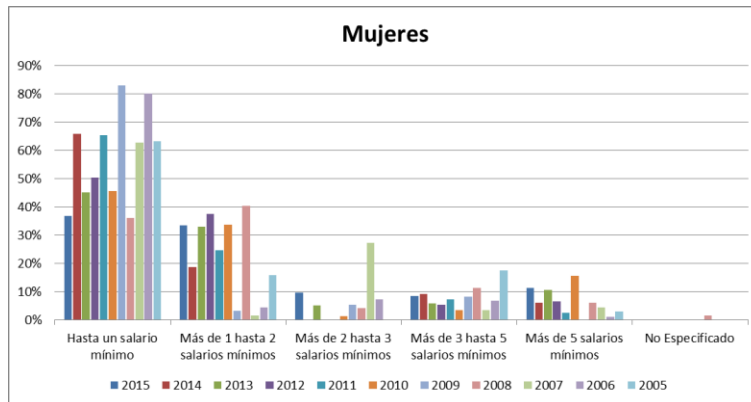

Fuente: Elaboración de los autores con ENOE 2015, INEGI

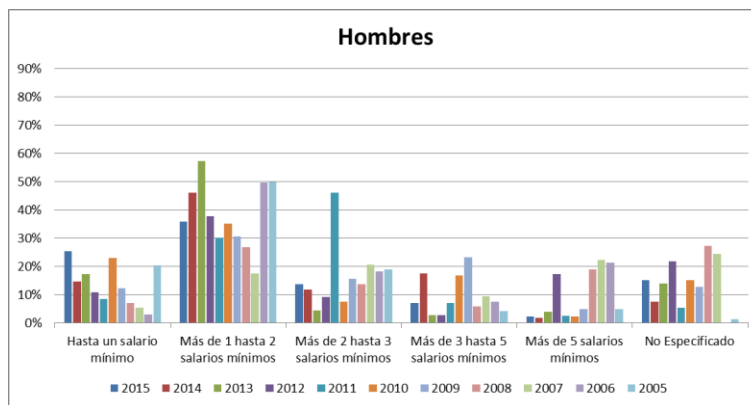

Fuente: Elaboración de los autores con ENOE 2015, INEGI

Cuadro 3.7.7. Nivel de Ingresos de personas de 60 años y más, por sexo. Chiapas.

Años	Mujeres													
	Hasta un salario mínimo		Más de 1 hasta 2 salarios mínimos		Más de 2 hasta 3 salarios mínimos		Más de 3 hasta 5 salarios mínimos		Más de 5 salarios mínimos		No Especificado		Total	
	Abs	%	Abs	%	Abs	%	Abs	%	Abs	%	Abs	%	Abs	%
2015	2,604	36.81%	2,380	33.64%	690	9.75%	598	8.45%	803	11.35%		0.00%	7,075	100.00%
2014	4,046	65.78%	1,150	18.70%		0.00%	568	9.23%	387	6.29%		0.00%	6,151	100.00%
2013	3,171	45.12%	2,326	33.10%	372	5.29%	413	5.88%	746	10.61%		0.00%	7,028	100.00%
2012	2,243	50.36%	1,672	37.54%		0.00%	238	5.34%	301	6.76%		0.00%	4,454	100.00%
2011	4,863	65.50%	1,829	24.64%		0.00%	542	7.30%	190	2.56%		0.00%	7,424	100.00%
2010	2,325	45.68%	1,717	33.73%	67	1.32%	185	3.63%	796	15.64%		0.00%	5,090	100.00%
2009	3,366	82.97%	131	3.23%	226	5.57%	334	8.23%		0.00%		0.00%	4,057	100.00%
2008	1,869	36.14%	2,094	40.49%	224	4.33%	586	11.33%	317	6.13%	82	1.59%	5,172	100.00%
2007	2,244	62.70%	63	1.76%	982	27.44%	130	3.63%	160	4.47%		0.00%	3,579	100.00%
2006	3,846	80.19%	213	4.44%	352	7.34%	329	6.86%	56	1.17%		0.00%	4,796	100.00%
2005	3,824	63.27%	969	16.03%		0.00%	1,064	17.60%	187	3.09%		0.00%	6,044	100.00%

Fuente: Elaboración de los autores con ENOE 2015, INEGI

Años	Hombres													
	Hasta un salario mínimo		Más de 1 hasta 2 salarios mínimos		Más de 2 hasta 3 salarios mínimos		Más de 3 hasta 5 salarios mínimos		Más de 5 salarios mínimos		No Especificado		Total	
	Abs	%	Abs	%	Abs	%	Abs	%	Abs	%	Abs	%	Abs	%
2015	3,064	25.49%	4,318	35.92%	1,660	13.81%	860	7.15%	285	2.37%	1,833	15.25%	12,020	100.00%
2014	1,456	14.71%	4,568	46.16%	1,183	11.96%	1,743	17.61%	190	1.92%	755	7.63%	9,895	100.00%
2013	1,949	17.31%	6,462	57.40%	496	4.41%	318	2.82%	445	3.95%	1,587	14.10%	11,257	100.00%
2012	1,689	10.82%	5,894	37.77%	1,459	9.35%	447	2.86%	2,714	17.39%	3,404	21.81%	15,607	100.00%
2011	771	8.51%	2,729	30.12%	4,173	46.05%	646	7.13%	241	2.66%	501	5.53%	9,061	100.00%
2010	3,748	23.06%	5,707	35.11%	1,236	7.60%	2,725	16.77%	372	2.29%	2,465	15.17%	16,253	100.00%
2009	1,896	12.43%	4,691	30.74%	2,405	15.76%	3,543	23.22%	747	4.90%	1,976	12.95%	15,258	100.00%
2008	920	7.02%	3,527	26.90%	1,794	13.68%	787	6.00%	2,509	19.14%	3,573	27.25%	13,110	100.00%
2007	422	5.50%	1,346	17.54%	1,581	20.61%	728	9.49%	1,718	22.39%	1,877	24.47%	7,672	100.00%
2006	254	3.02%	4,171	49.60%	1,538	18.29%	638	7.59%	1,809	21.51%		0.00%	8,410	100.00%
2005	1,614	20.35%	3,961	49.94%	1,510	19.04%	342	4.31%	399	5.03%	105	1.32%	7,931	100.00%

Fuente: Elaboración de los autores con ENOE 2015, INEGI

8) Chihuahua

En los cuadros y gráficas 3.7.8. se analiza el nivel de ingresos que tienen las mujeres y los hombres mayores de 60 años en el estado de Chihuahua. Las mujeres de 60 años y más que perciben más de 1 hasta 2 salarios mínimos representan el 38%, para la categoría de más de 2 hasta 3 salarios mínimos se tiene un promedio del 16% y sólo el 9% tienen ingresos de más de 5 salarios mínimos. Para los hombres de 60 años y más, la distribución de los ingresos es diferente, pues las categorías con más salarios mínimos presentan un porcentaje de participación mayor; donde las categorías de 2 hasta 3 salarios mínimos y de 1 hasta 2 salarios mínimos se encuentran ubicadas con el 29% y 25% respectivamente y sólo el 11% tienen ingresos de más de 5 salarios mínimos.

Gráfica 3.7.8. Nivel de Ingresos de personas de 60 años y más, por sexo. Chihuahua.

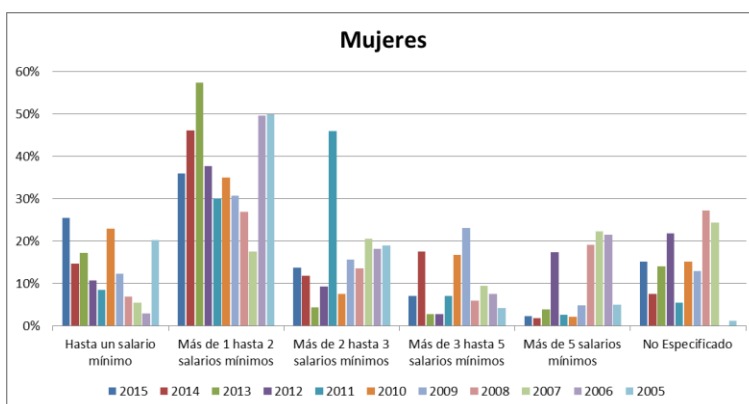

Fuente: Elaboración de los autores con ENOE 2015, INEGI

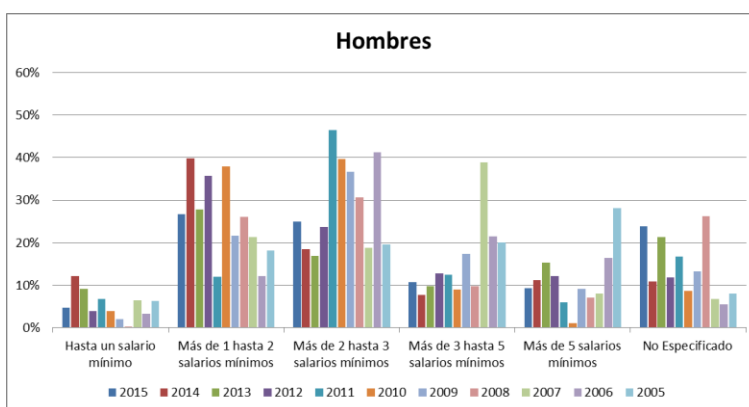

Fuente: Elaboración de los autores con ENOE 2015, INEGI

Cuadro 3.7.8. Nivel de Ingresos de personas de 60 años y más, por sexo. Chihuahua.

Años	Mujeres													
	Hasta un salario mínimo		Más de 1 hasta 2 salarios mínimos		Más de 2 hasta 3 salarios mínimos		Más de 3 hasta 5 salarios mínimos		Más de 5 salarios mínimos		No Especificado		Total	
	Abs	%	Abs	%	Abs	%	Abs	%	Abs	%	Abs	%	Abs	%
2015	3,064	25.49%	4,318	35.92%	1,660	13.81%	860	7.15%	285	2.37%	1,833	15.25%	12,020	100.00%
2014	1,456	14.71%	4,568	46.16%	1,183	11.96%	1,743	17.61%	190	1.92%	755	7.63%	9,895	100.00%
2013	1,949	17.31%	6,462	57.40%	496	4.41%	318	2.82%	445	3.95%	1,587	14.10%	11,257	100.00%
2012	1,689	10.82%	5,894	37.77%	1,459	9.35%	447	2.86%	2,714	17.39%	3,404	21.81%	15,607	100.00%
2011	771	8.51%	2,729	30.12%	4,173	46.05%	646	7.13%	241	2.66%	501	5.53%	9,061	100.00%
2010	3,748	23.06%	5,707	35.11%	1,236	7.60%	2,725	16.77%	372	2.29%	2,465	15.17%	16,253	100.00%
2009	1,896	12.43%	4,691	30.74%	2,405	15.76%	3,543	23.22%	747	4.90%	1,976	12.95%	15,258	100.00%
2008	920	7.02%	3,527	26.90%	1,794	13.68%	787	6.00%	2,509	19.14%	3,573	27.25%	13,110	100.00%
2007	422	5.50%	1,346	17.54%	1,581	20.61%	728	9.49%	1,718	22.39%	1,877	24.47%	7,672	100.00%
2006	254	3.02%	4,171	49.60%	1,538	18.29%	638	7.59%	1,809	21.51%		0.00%	8,410	100.00%
2005	1,614	20.35%	3,961	49.94%	1,510	19.04%	342	4.31%	399	5.03%	105	1.32%	7,931	100.00%

Fuente: Elaboración de los autores con ENOE 2015, INEGI

Años	Hombres													
	Hasta un salario mínimo		Más de 1 hasta 2 salarios mínimos		Más de 2 hasta 3 salarios mínimos		Más de 3 hasta 5 salarios mínimos		Más de 5 salarios mínimos		No Especificado		Total	
	Abs	%	Abs	%	Abs	%	Abs	%	Abs	%	Abs	%	Abs	%
2015	1,617	4.61%	9,355	26.65%	8,752	24.93%	3,776	10.76%	3,268	9.31%	8,340	23.76%	35,108	100.00%
2014	3,138	12.10%	10,343	39.88%	4,791	18.47%	1,971	7.60%	2,878	11.10%	2,812	10.84%	25,933	100.00%
2013	3,005	9.16%	9,095	27.74%	5,526	16.85%	3,189	9.73%	4,986	15.21%	6,990	21.32%	32,791	100.00%
2012	1,260	3.82%	11,797	35.77%	7,813	23.69%	4,223	12.80%	3,984	12.08%	3,907	11.85%	32,984	100.00%
2011	1,389	6.65%	2,492	11.93%	9,695	46.41%	2,604	12.46%	1,239	5.93%	3,472	16.62%	20,891	100.00%
2010	1,567	3.88%	15,326	37.95%	16,021	39.67%	3,618	8.96%	399	0.99%	3,451	8.55%	40,382	100.00%
2009	489	1.97%	5,365	21.65%	9,088	36.67%	4,297	17.34%	2,271	9.16%	3,272	13.20%	24,782	100.00%
2008	110	0.26%	11,189	26.11%	13,129	30.64%	4,159	9.71%	3,023	7.05%	11,243	26.24%	42,853	100.00%
2007	2,583	6.39%	8,640	21.36%	7,591	18.77%	15,693	38.80%	3,249	8.03%	2,687	6.64%	40,443	100.00%
2006	1,121	3.25%	4,190	12.13%	14,275	41.33%	7,429	21.51%	5,631	16.30%	1,893	5.48%	34,539	100.00%
2005	1,564	6.28%	4,499	18.06%	4,878	19.58%	5,002	20.08%	6,989	28.05%	1,983	7.96%	24,915	100.00%

Fuente: Elaboración de los autores con ENOE 2015, INEGI

9) Distrito Federal

En los cuadros y gráficas 3.7.9. se analiza el nivel de ingresos que tienen las mujeres y los hombres mayores de 60 años en el estado de Distrito Federal. Las mujeres de 60 años y más que perciben más de 1 hasta 2 salarios mínimos representan el 25%, para la categoría de hasta un salario mínimo se tiene un promedio del 19% y sólo el 11% tienen ingresos de más de 5 salarios mínimos. Para los hombres de 60 años y más, la distribución de los ingresos es diferente, pues las categorías con más salarios mínimos presentan un porcentaje de participación mayor; donde las categorías de 2 hasta 3 salarios mínimos y de 1 hasta 2 salarios mínimos se encuentran ubicadas con el 23% y 22% respectivamente y sólo el 14% tienen ingresos de más de 5 salarios mínimos.

Gráfica 3.7.9. Nivel de Ingresos de personas de 60 años y más, por sexo. Distrito Federal.

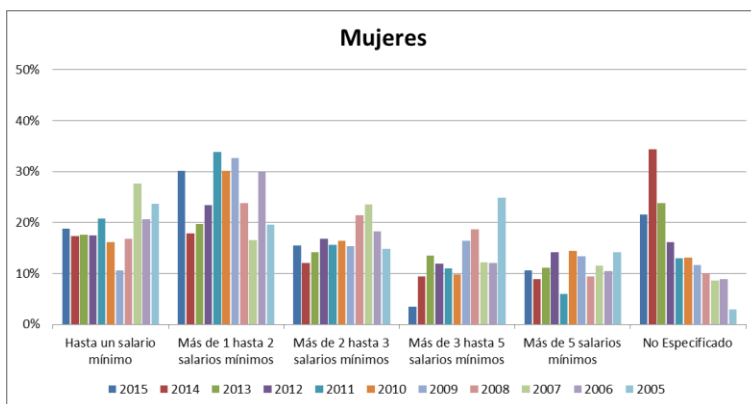

Fuente: Elaboración de los autores con ENOE 2015, INEGI

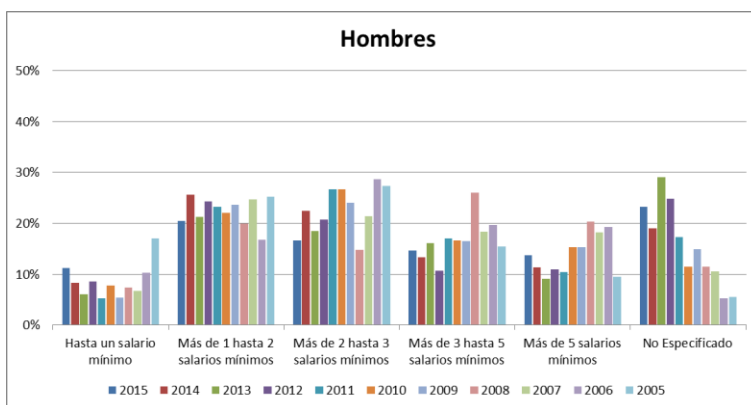

Fuente: Elaboración de los autores con ENOE 2015, INEGI

Cuadro 3.7.9. Nivel de Ingresos de personas de 60 años y más, por sexo. Distrito Federal.

Años	Mujeres													
	Hasta un salario mínimo		Más de 1 hasta 2 salarios mínimos		Más de 2 hasta 3 salarios mínimos		Más de 3 hasta 5 salarios mínimos		Más de 5 salarios mínimos		No Especificado		Total	
	Abs	%	Abs	%	Abs	%	Abs	%	Abs	%	Abs	%	Abs	%
2015	16,223	18.84%	25,940	30.13%	13,294	15.44%	2,942	3.42%	9,127	10.60%	18,567	21.57%	86,093	100.00%
2014	15,635	17.39%	16,112	17.92%	10,821	12.04%	8,464	9.41%	8,034	8.94%	30,844	34.31%	89,910	100.00%
2013	12,871	17.62%	14,437	19.77%	10,363	14.19%	9,826	13.45%	8,116	11.11%	17,427	23.86%	73,040	100.00%
2012	12,815	17.48%	17,201	23.46%	12,332	16.82%	8,718	11.89%	10,412	14.20%	11,836	16.14%	73,314	100.00%
2011	13,130	20.80%	21,336	33.81%	9,821	15.56%	6,935	10.99%	3,747	5.94%	8,145	12.91%	63,114	100.00%
2010	9,999	16.12%	18,714	30.17%	10,183	16.42%	6,094	9.83%	8,927	14.39%	8,105	13.07%	62,022	100.00%
2009	5,378	10.55%	16,663	32.67%	7,843	15.38%	8,387	16.45%	6,818	13.37%	5,908	11.58%	50,997	100.00%
2008	7,800	16.78%	11,042	23.75%	9,929	21.36%	8,689	18.69%	4,378	9.42%	4,653	10.01%	46,491	100.00%
2007	15,068	27.67%	8,972	16.48%	12,811	23.53%	6,653	12.22%	6,243	11.47%	4,700	8.63%	54,447	100.00%
2006	10,485	20.57%	15,235	29.88%	9,292	18.23%	6,135	12.03%	5,336	10.47%	4,496	8.82%	50,979	100.00%
2005	11,080	23.61%	9,188	19.58%	6,952	14.81%	11,688	24.91%	6,653	14.18%	1,365	2.91%	46,926	100.00%

Fuente: Elaboración de los autores con ENOE 2015, INEGI

Años	Hombres													
	Hasta un salario mínimo		Más de 1 hasta 2 salarios mínimos		Más de 2 hasta 3 salarios mínimos		Más de 3 hasta 5 salarios mínimos		Más de 5 salarios mínimos		No Especificado		Total	
	Abs	%	Abs	%	Abs	%	Abs	%	Abs	%	Abs	%	Abs	%
2015	13,898	11.23%	25,389	20.51%	20,660	16.69%	18,161	14.67%	16,930	13.67%	28,768	23.24%	123,806	100.00%
2014	10,374	8.26%	32,196	25.65%	28,137	22.42%	16,677	13.29%	14,290	11.38%	23,851	19.00%	125,525	100.00%
2013	7,666	6.06%	26,956	21.30%	23,410	18.50%	20,338	16.07%	11,451	9.05%	36,708	29.01%	126,529	100.00%
2012	6,431	8.52%	18,338	24.29%	15,615	20.69%	8,057	10.67%	8,306	11.00%	18,735	24.82%	75,482	100.00%
2011	5,303	5.26%	23,474	23.30%	26,937	26.74%	17,107	16.98%	10,524	10.45%	17,386	17.26%	100,731	100.00%
2010	7,221	7.79%	20,477	22.10%	24,693	26.65%	15,395	16.62%	14,217	15.35%	10,642	11.49%	92,645	100.00%
2009	5,992	5.44%	25,962	23.59%	26,520	24.10%	18,230	16.56%	16,855	15.31%	16,501	14.99%	110,060	100.00%
2008	7,312	7.40%	19,779	20.02%	14,563	14.74%	25,756	26.07%	20,080	20.32%	11,319	11.46%	98,809	100.00%
2007	6,440	6.73%	23,625	24.68%	20,545	21.46%	17,567	18.35%	17,499	18.28%	10,060	10.51%	95,736	100.00%
2006	8,625	10.32%	13,973	16.72%	23,938	28.64%	16,448	19.68%	16,144	19.32%	4,447	5.32%	83,575	100.00%
2005	14,595	17.00%	21,641	25.21%	23,425	27.29%	13,245	15.43%	8,184	9.54%	4,741	5.52%	85,831	100.00%

Fuente: Elaboración de los autores con ENOE 2015, INEGI

10) Durango

En los cuadros y gráficas 3.7.10. se analiza el nivel de ingresos que tienen las mujeres y los hombres mayores de 60 años en el estado de Durango. Las mujeres de 60 años y más que perciben hasta un salario mínimo representan el 31%, para la categoría de más de 1 hasta 2 salarios mínimos se tiene un promedio del 29% y sólo el 10% tienen ingresos de más de 5 salarios mínimos. Para los hombres de 60 años y más, la distribución de los ingresos es diferente, pues las categorías con más salarios mínimos presentan un porcentaje de participación mayor; donde las categorías de 1 hasta 2 salarios mínimos y de 2 hasta 3 salarios mínimos se encuentran ubicadas con el 34% y 24% respectivamente y sólo el 9% tienen ingresos de más de 5 salarios mínimos.

Gráfica 3.7.10. Nivel de Ingresos de personas de 60 años y más, por sexo. Durango.

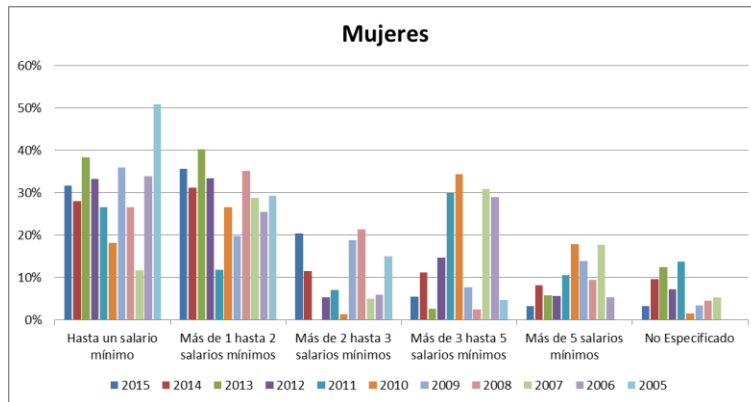

Fuente: Elaboración de los autores con ENOE 2015, INEGI

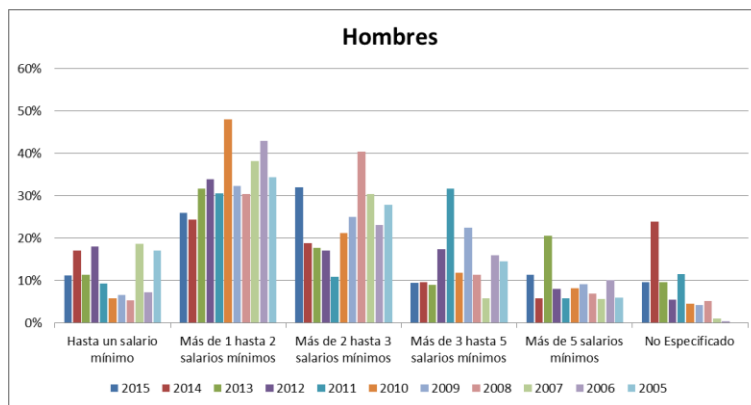

Fuente: Elaboración de los autores con ENOE 2015, INEGI

Cuadro 3.7.10. Nivel de Ingresos de personas de 60 años y más, por sexo. Durango.

Años	Mujeres													
	Hasta un salario mínimo		Más de 1 hasta 2 salarios mínimos		Más de 2 hasta 3 salarios mínimos		Más de 3 hasta 5 salarios mínimos		Más de 5 salarios mínimos		No Especificado		Total	
	Abs	%	Abs	%	Abs	%	Abs	%	Abs	%	Abs	%	Abs	%
2015	2,153	31.76%	2,419	35.68%	1,389	20.49%	373	5.50%	225	3.32%	221	3.26%	6,780	100.00%
2014	1,102	28.14%	1,222	31.21%	451	11.52%	442	11.29%	322	8.22%	377	9.63%	3,916	100.00%
2013	946	38.41%	994	40.36%		0.00%	68	2.76%	146	5.93%	309	12.55%	2,463	100.00%
2012	1,372	33.37%	1,376	33.47%	224	5.45%	605	14.72%	236	5.74%	298	7.25%	4,111	100.00%
2011	1,334	26.64%	598	11.94%	359	7.17%	1,499	29.94%	528	10.55%	689	13.76%	5,007	100.00%
2010	796	18.24%	1,160	26.58%	64	1.47%	1,499	34.34%	780	17.87%	66	1.51%	4,365	100.00%
2009	626	35.98%	346	19.89%	329	18.91%	135	7.76%	244	14.02%	60	3.45%	1,740	100.00%
2008	690	26.69%	912	35.28%	552	21.35%	67	2.59%	246	9.52%	118	4.56%	2,585	100.00%
2007	281	11.80%	689	28.94%	122	5.12%	738	31.00%	424	17.81%	127	5.33%	2,381	100.00%
2006	1,144	33.94%	862	25.57%	204	6.05%	978	29.01%	183	5.43%		0.00%	3,371	100.00%
2005	1,209	50.93%	698	29.40%	356	15.00%	111	4.68%		0.00%		0.00%	2,374	100.00%

Fuente: Elaboración de los autores con ENOE 2015, INEGI

Años	Hombres													
	Hasta un salario mínimo		Más de 1 hasta 2 salarios mínimos		Más de 2 hasta 3 salarios mínimos		Más de 3 hasta 5 salarios mínimos		Más de 5 salarios mínimos		No Especificado		Total	
	Abs	%	Abs	%	Abs	%	Abs	%	Abs	%	Abs	%	Abs	%
2015	1,410	11.32%	3,241	26.02%	3,992	32.05%	1,192	9.57%	1,425	11.44%	1,197	9.61%	12,457	100.00%
2014	1,993	17.07%	2,857	24.47%	2,207	18.90%	1,133	9.70%	682	5.84%	2,803	24.01%	11,675	100.00%
2013	1,466	11.36%	4,086	31.66%	2,299	17.82%	1,165	9.03%	2,650	20.54%	1,238	9.59%	12,904	100.00%
2012	1,769	18.06%	3,317	33.87%	1,673	17.08%	1,709	17.45%	788	8.05%	538	5.49%	9,794	100.00%
2011	1,246	9.35%	4,072	30.54%	1,463	10.97%	4,230	31.73%	785	5.89%	1,537	11.53%	13,333	100.00%
2010	555	5.88%	4,544	48.12%	2,006	21.24%	1,130	11.97%	775	8.21%	434	4.60%	9,444	100.00%
2009	702	6.61%	3,427	32.29%	2,652	24.99%	2,394	22.56%	978	9.22%	460	4.33%	10,613	100.00%
2008	624	5.41%	3,519	30.52%	4,664	40.44%	1,318	11.43%	796	6.90%	611	5.30%	11,532	100.00%
2007	2,149	18.68%	4,390	38.15%	3,509	30.49%	677	5.88%	653	5.67%	129	1.12%	11,507	100.00%
2006	900	7.35%	5,250	42.90%	2,830	23.13%	1,959	16.01%	1,241	10.14%	57	0.47%	12,237	100.00%
2005	1,795	17.11%	3,613	34.44%	2,934	27.97%	1,524	14.53%	625	5.96%		0.00%	10,491	100.00%

Fuente: Elaboración de los autores con ENOE 2015, INEGI

11) Guanajuato

En los cuadros y gráficas 3.7.11. se analiza el nivel de ingresos que tienen las mujeres y los hombres mayores de 60 años en el estado de Guanajuato. Las mujeres de 60 años y más que perciben hasta un salario mínimo representan el 38%, para la categoría de más de 1 hasta 2 salarios mínimos se tiene un promedio del 26% y sólo el 5% tienen ingresos de más de 5 salarios mínimos. Para los hombres de 60 años y más, la distribución de los ingresos es diferente, pues las categorías con más salarios mínimos presentan un porcentaje de participación mayor; donde las categorías de 1 hasta 2 salarios mínimos y de 2 hasta 3 salarios mínimos se encuentran ubicadas con el 33% y 23% respectivamente y sólo el 6% tienen ingresos de más de 5 salarios mínimos.

Gráfica 3.7.11. Nivel de Ingresos de personas de 60 años y más, por sexo. Guanajuato.

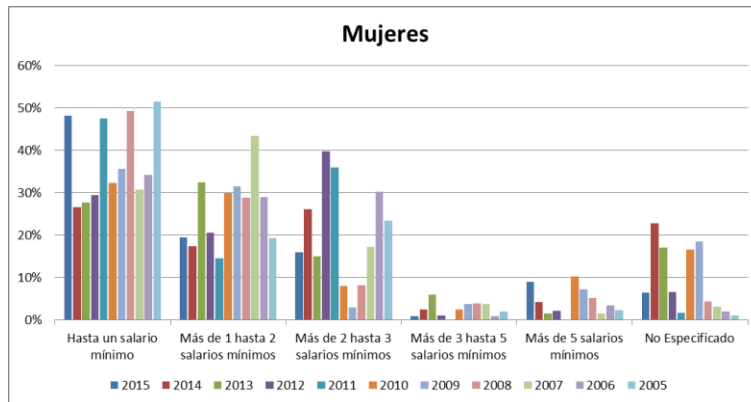

Fuente: Elaboración de los autores con ENOE 2015, INEGI

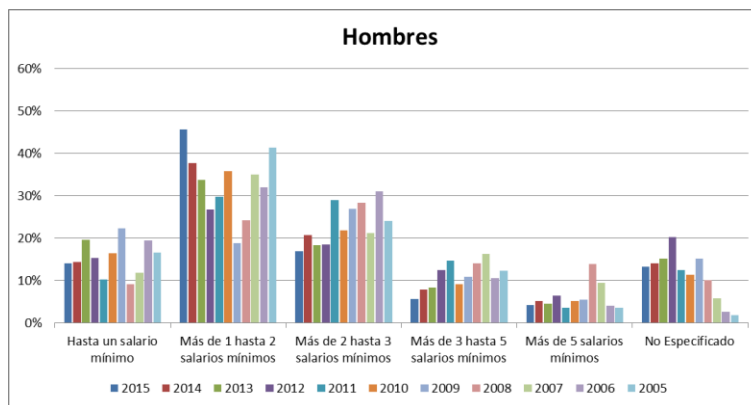

Fuente: Elaboración de los autores con ENOE 2015, INEGI

Cuadro 3.7.11. Nivel de Ingresos de personas de 60 años y más, por sexo. Guanajuato.

Años	Mujeres													
	Hasta un salario mínimo		Más de 1 hasta 2 salarios mínimos		Más de 2 hasta 3 salarios mínimos		Más de 3 hasta 5 salarios mínimos		Más de 5 salarios mínimos		No Especificado		Total	
	Abs	%	Abs	%	Abs	%	Abs	%	Abs	%	Abs	%	Abs	%
2015	7,597	48.14%	3,080	19.52%	2,515	15.94%	156	0.99%	1,417	8.98%	1,017	6.44%	15,782	100.00%
2014	5,355	26.66%	3,510	17.47%	5,267	26.22%	513	2.55%	863	4.30%	4,578	22.79%	20,086	100.00%
2013	4,426	27.78%	5,176	32.49%	2,401	15.07%	960	6.03%	251	1.58%	2,717	17.05%	15,931	100.00%
2012	3,335	29.56%	2,329	20.65%	4,488	39.78%	123	1.09%	247	2.19%	759	6.73%	11,281	100.00%
2011	4,595	47.65%	1,409	14.61%	3,466	35.94%		0.00%		0.00%	174	1.80%	9,644	100.00%
2010	5,547	32.36%	5,124	29.90%	1,395	8.14%	442	2.58%	1,775	10.36%	2,856	16.66%	17,139	100.00%
2009	3,168	35.72%	2,801	31.59%	265	2.99%	338	3.81%	648	7.31%	1,648	18.58%	8,868	100.00%
2008	5,556	49.30%	3,251	28.85%	931	8.26%	453	4.02%	588	5.22%	491	4.36%	11,270	100.00%
2007	3,920	30.79%	5,528	43.42%	2,210	17.36%	480	3.77%	194	1.52%	399	3.13%	12,731	100.00%
2006	4,284	34.26%	3,630	29.03%	3,795	30.35%	111	0.89%	435	3.48%	249	1.99%	12,504	100.00%
2005	4,345	51.47%	1,633	19.35%	1,983	23.49%	178	2.11%	203	2.40%	99	1.17%	8,441	100.00%

Fuente: Elaboración de los autores con ENOE 2015, INEGI

Años	Hombres													
	Hasta un salario mínimo		Más de 1 hasta 2 salarios mínimos		Más de 2 hasta 3 salarios mínimos		Más de 3 hasta 5 salarios mínimos		Más de 5 salarios mínimos		No Especificado		Total	
	Abs	%	Abs	%	Abs	%	Abs	%	Abs	%	Abs	%	Abs	%
2015	7,227	14.15%	23,349	45.72%	8,661	16.96%	2,882	5.64%	2,159	4.23%	6,787	13.29%	51,065	100.00%
2014	8,308	14.46%	21,636	37.67%	11,911	20.74%	4,534	7.89%	2,974	5.18%	8,080	14.07%	57,443	100.00%
2013	7,538	19.69%	12,933	33.78%	7,066	18.45%	3,190	8.33%	1,746	4.56%	5,818	15.19%	38,291	100.00%
2012	6,274	15.31%	10,988	26.82%	7,582	18.51%	5,141	12.55%	2,652	6.47%	8,332	20.34%	40,969	100.00%
2011	4,367	10.37%	12,538	29.79%	12,191	28.96%	6,190	14.71%	1,556	3.70%	5,252	12.48%	42,094	100.00%
2010	4,301	16.49%	9,340	35.81%	5,689	21.81%	2,413	9.25%	1,362	5.22%	2,979	11.42%	26,084	100.00%
2009	7,308	22.42%	6,148	18.86%	8,766	26.89%	3,575	10.97%	1,819	5.58%	4,979	15.28%	32,595	100.00%
2008	2,354	9.18%	6,212	24.22%	7,294	28.44%	3,598	14.03%	3,580	13.96%	2,605	10.16%	25,643	100.00%
2007	4,926	11.83%	14,594	35.05%	8,878	21.32%	6,816	16.37%	3,959	9.51%	2,463	5.92%	41,636	100.00%
2006	7,604	19.58%	12,411	31.95%	12,097	31.14%	4,127	10.63%	1,579	4.07%	1,024	2.64%	38,842	100.00%
2005	5,701	16.73%	14,084	41.32%	8,196	24.05%	4,220	12.38%	1,242	3.64%	641	1.88%	34,084	100.00%

Fuente: Elaboración de los autores con ENOE 2015, INEGI

12) Guerrero

En los cuadros y gráficas 3.7.12. se analiza el nivel de ingresos que tienen las mujeres y los hombres mayores de 60 años en el estado de Guerrero. Las mujeres de 60 años y más que perciben hasta un salario mínimo representan el 40%, para la categoría de más de 1 hasta 2 salarios mínimos se tiene un promedio del 29% y sólo el 6% tienen ingresos de más de 5 salarios mínimos. Para los hombres de 60 años y más, la distribución de los ingresos es diferente, pues las categorías con más salarios mínimos presentan un porcentaje de participación mayor; donde las categorías de 1 hasta 2 salarios mínimos y de 2 hasta 3 salarios mínimos se encuentran ubicadas con el 37% y 23% respectivamente y sólo el 8% tienen ingresos de más de 5 salarios mínimos.

Gráfica 3.7.12. Nivel de Ingresos de personas de 60 años y más, por sexo. Guerrero.

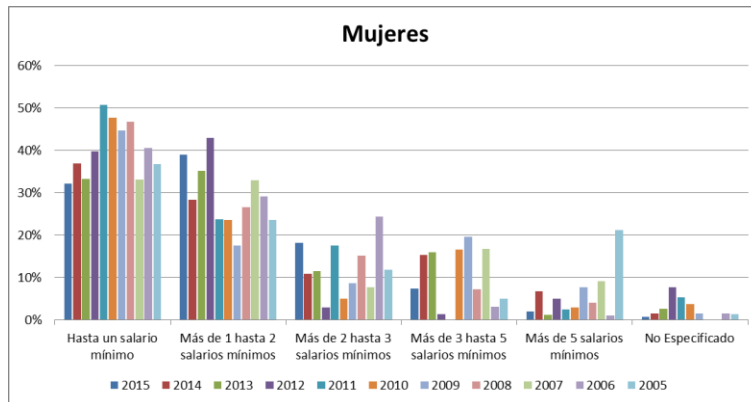

Fuente: Elaboración de los autores con ENOE 2015, INEGI

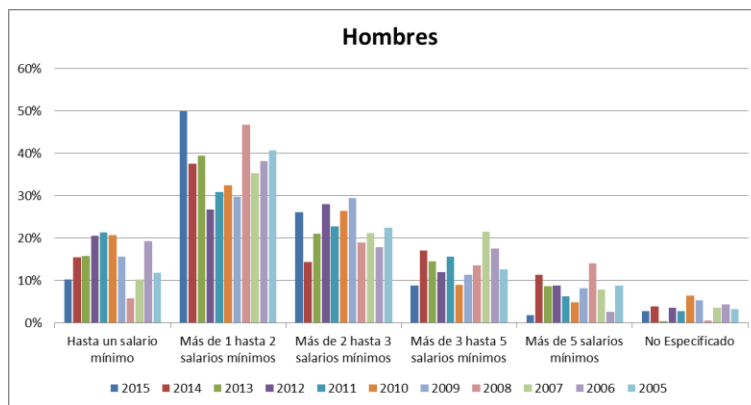

Fuente: Elaboración de los autores con ENOE 2015, INEGI

Cuadro 3.7.12. Nivel de Ingresos de personas de 60 años y más, por sexo. Guerrero.

Años	Mujeres													
	Hasta un salario mínimo		Más de 1 hasta 2 salarios mínimos		Más de 2 hasta 3 salarios mínimos		Más de 3 hasta 5 salarios mínimos		Más de 5 salarios mínimos		No Especificado		Total	
	Abs	%	Abs	%	Abs	%	Abs	%	Abs	%	Abs	%	Abs	%
2015	3,354	32.27%	4,059	39.05%	1,902	18.30%	779	7.49%	214	2.06%	87	0.84%	10,395	100.00%
2014	4,319	36.88%	3,333	28.46%	1,282	10.95%	1,797	15.34%	795	6.79%	186	1.59%	11,712	100.00%
2013	3,301	33.27%	3,488	35.16%	1,151	11.60%	1,588	16.01%	126	1.27%	267	2.69%	9,921	100.00%
2012	2,530	39.77%	2,735	43.00%	188	2.96%	93	1.46%	324	5.09%	491	7.72%	6,361	100.00%
2011	4,844	50.67%	2,273	23.78%	1,687	17.65%		0.00%	241	2.52%	515	5.39%	9,560	100.00%
2010	4,929	47.76%	2,445	23.69%	528	5.12%	1,711	16.58%	312	3.02%	396	3.84%	10,321	100.00%
2009	3,087	44.71%	1,213	17.57%	606	8.78%	1,357	19.65%	537	7.78%	105	1.52%	6,905	100.00%
2008	3,837	46.76%	2,180	26.57%	1,252	15.26%	595	7.25%	341	4.16%		0.00%	8,205	100.00%
2007	1,565	33.22%	1,554	32.99%	367	7.79%	794	16.85%	431	9.15%		0.00%	4,711	100.00%
2006	2,354	40.63%	1,688	29.13%	1,416	24.44%	186	3.21%	63	1.09%	87	1.50%	5,794	100.00%
2005	2,472	36.74%	1,588	23.60%	801	11.90%	342	5.08%	1,427	21.21%	99	1.47%	6,729	100.00%

Fuente: Elaboración de los autores con ENOE 2015, INEGI

Años	Hombres													
	Hasta un salario mínimo		Más de 1 hasta 2 salarios mínimos		Más de 2 hasta 3 salarios mínimos		Más de 3 hasta 5 salarios mínimos		Más de 5 salarios mínimos		No Especificado		Total	
	Abs	%	Abs	%	Abs	%	Abs	%	Abs	%	Abs	%	Abs	%
2015	1,983	10.30%	9,629	50.02%	5,027	26.11%	1,720	8.93%	356	1.85%	537	2.79%	19,252	100.00%
2014	2,956	15.61%	7,103	37.52%	2,725	14.39%	3,230	17.06%	2,155	11.38%	764	4.04%	18,933	100.00%
2013	2,875	15.88%	7,134	39.41%	3,805	21.02%	2,630	14.53%	1,565	8.65%	91	0.50%	18,100	100.00%
2012	3,985	20.53%	5,214	26.87%	5,454	28.10%	2,332	12.02%	1,715	8.84%	706	3.64%	19,406	100.00%
2011	3,099	21.44%	4,461	30.86%	3,293	22.78%	2,278	15.76%	920	6.37%	403	2.79%	14,454	100.00%
2010	2,726	20.76%	4,266	32.49%	3,471	26.43%	1,176	8.96%	637	4.85%	856	6.52%	13,132	100.00%
2009	2,909	15.73%	5,520	29.85%	5,447	29.45%	2,101	11.36%	1,533	8.29%	983	5.32%	18,493	100.00%
2008	1,173	5.87%	9,339	46.74%	3,808	19.06%	2,728	13.65%	2,819	14.11%	115	0.58%	19,982	100.00%
2007	1,922	10.26%	6,636	35.43%	3,986	21.28%	4,040	21.57%	1,475	7.88%	670	3.58%	18,729	100.00%
2006	3,471	19.30%	6,869	38.20%	3,221	17.91%	3,158	17.56%	472	2.63%	789	4.39%	17,980	100.00%
2005	1,621	11.90%	5,555	40.78%	3,070	22.54%	1,726	12.67%	1,204	8.84%	445	3.27%	13,621	100.00%

Fuente: Elaboración de los autores con ENOE 2015, INEGI

13) Hidalgo

En los cuadros y gráficas 3.7.13. se analiza el nivel de ingresos que tienen las mujeres y los hombres mayores de 60 años en el estado de Hidalgo. Las mujeres de 60 años y más que perciben hasta un salario mínimo representan el 45%, para la categoría de más de 1 hasta 2 salarios mínimos se tiene un promedio del 30% y sólo el 8% tienen ingresos de más de 5 salarios mínimos. Para los hombres de 60 años y más, la distribución de los ingresos es diferente, pues las categorías con más salarios mínimos presentan un porcentaje de participación mayor; donde las categorías de 1 hasta 2 salarios mínimos y de hasta un salario mínimo se encuentran ubicadas con el 35% y 30% respectivamente y sólo el 6% tienen ingresos de más de 5 salarios mínimos.

Gráfica 3.7.13. Nivel de Ingresos de personas de 60 años y más, por sexo. Hidalgo.

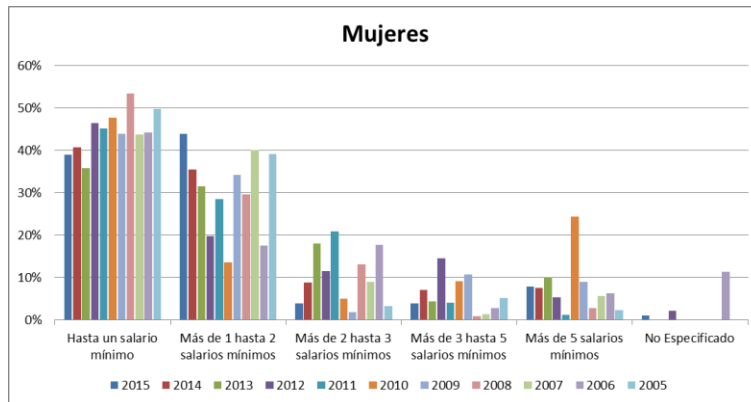

Fuente: Elaboración de los autores con ENOE 2015, INEGI

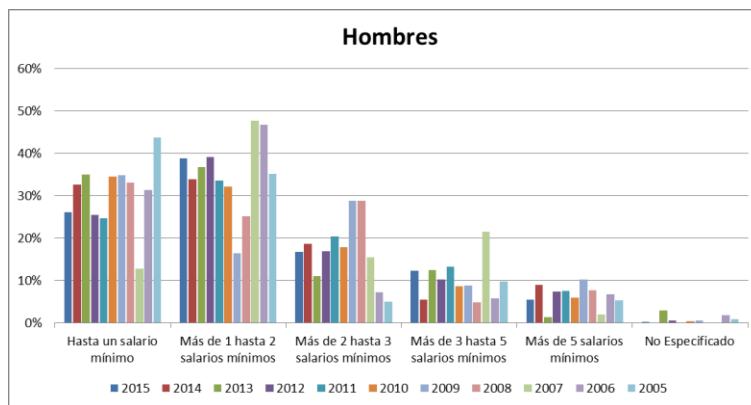

Fuente: Elaboración de los autores con ENOE 2015, INEGI

Cuadro 3.7.13. Nivel de Ingresos de personas de 60 años y más, por sexo. Hidalgo.

Años	Mujeres													
	Hasta un salario mínimo		Más de 1 hasta 2 salarios mínimos		Más de 2 hasta 3 salarios mínimos		Más de 3 hasta 5 salarios mínimos		Más de 5 salarios mínimos		No Especificado		Total	
	Abs	%	Abs	%	Abs	%	Abs	%	Abs	%	Abs	%	Abs	%
2015	2,935	39.04%	3,304	43.95%	297	3.95%	299	3.98%	596	7.93%	86	1.14%	7,517	100.00%
2014	4,385	40.77%	3,826	35.57%	960	8.93%	771	7.17%	814	7.57%		0.00%	10,756	100.00%
2013	3,654	35.87%	3,219	31.60%	1,835	18.01%	444	4.36%	1,034	10.15%		0.00%	10,186	100.00%
2012	4,701	46.44%	2,007	19.83%	1,169	11.55%	1,474	14.56%	539	5.33%	232	2.29%	10,122	100.00%
2011	3,399	45.21%	2,142	28.49%	1,576	20.96%	307	4.08%	94	1.25%		0.00%	7,518	100.00%
2010	2,188	47.80%	626	13.68%	230	5.03%	418	9.13%	1,115	24.36%		0.00%	4,577	100.00%
2009	2,719	43.98%	2,122	34.32%	118	1.91%	669	10.82%	555	8.98%		0.00%	6,183	100.00%
2008	2,743	53.45%	1,525	29.72%	674	13.13%	45	0.88%	145	2.83%		0.00%	5,132	100.00%
2007	2,284	43.82%	2,092	40.14%	469	9.00%	72	1.38%	295	5.66%		0.00%	5,212	100.00%
2006	1,413	44.17%	564	17.63%	566	17.69%	91	2.84%	202	6.31%	363	11.35%	3,199	100.00%
2005	1,625	49.83%	1,276	39.13%	109	3.34%	173	5.31%	78	2.39%		0.00%	3,261	100.00%

Fuente: Elaboración de los autores con ENOE 2015, INEGI

Años	Hombres													
	Hasta un salario mínimo		Más de 1 hasta 2 salarios mínimos		Más de 2 hasta 3 salarios mínimos		Más de 3 hasta 5 salarios mínimos		Más de 5 salarios mínimos		No Especificado		Total	
	Abs	%	Abs	%	Abs	%	Abs	%	Abs	%	Abs	%	Abs	%
2015	8,426	26.20%	12,474	38.79%	5,381	16.73%	3,970	12.34%	1,788	5.56%	122	0.38%	32,161	100.00%
2014	8,953	32.71%	9,290	33.94%	5,136	18.76%	1,538	5.62%	2,456	8.97%		0.00%	27,373	100.00%
2013	6,672	35.07%	6,989	36.74%	2,118	11.13%	2,378	12.50%	282	1.48%	585	3.08%	19,024	100.00%
2012	5,597	25.59%	8,562	39.15%	3,696	16.90%	2,242	10.25%	1,645	7.52%	127	0.58%	21,869	100.00%
2011	5,484	24.69%	7,484	33.69%	4,550	20.48%	2,954	13.30%	1,700	7.65%	40	0.18%	22,212	100.00%
2010	8,704	34.59%	8,100	32.19%	4,528	17.99%	2,201	8.75%	1,522	6.05%	108	0.43%	25,163	100.00%
2009	6,346	34.91%	2,990	16.45%	5,240	28.82%	1,626	8.94%	1,868	10.28%	110	0.61%	18,180	100.00%
2008	5,828	33.20%	4,437	25.27%	5,061	28.83%	865	4.93%	1,364	7.77%		0.00%	17,555	100.00%
2007	2,178	12.92%	8,061	47.81%	2,624	15.56%	3,646	21.63%	351	2.08%		0.00%	16,860	100.00%
2006	4,971	31.42%	7,401	46.77%	1,141	7.21%	930	5.88%	1,070	6.76%	310	1.96%	15,823	100.00%
2005	5,358	43.78%	4,302	35.15%	612	5.00%	1,202	9.82%	652	5.33%	112	0.92%	12,238	100.00%

Fuente: Elaboración de los autores con ENOE 2015, INEGI

14) Jalisco

En los cuadros y gráficas 3.7.14. se analiza el nivel de ingresos que tienen las mujeres y los hombres mayores de 60 años en el estado de Jalisco. Las mujeres de 60 años y más que perciben más de 1 hasta 2 salarios mínimos representan el 30%, para la categoría de hasta un salario mínimo se tiene un promedio del 27% y sólo el 8% tienen ingresos de más de 5 salarios mínimos. Para los hombres de 60 años y más, la distribución de los ingresos es diferente, pues las categorías con más salarios mínimos presentan un porcentaje de participación mayor; donde las categorías de 2 hasta 3 salarios mínimos y de 1 hasta 2 salarios mínimos se encuentran ubicadas con el 28% y 22% respectivamente y sólo el 9% tienen ingresos de más de 5 salarios mínimos.

Gráfica 3.7.14. Nivel de Ingresos de personas de 60 años y más, por sexo. Jalisco.

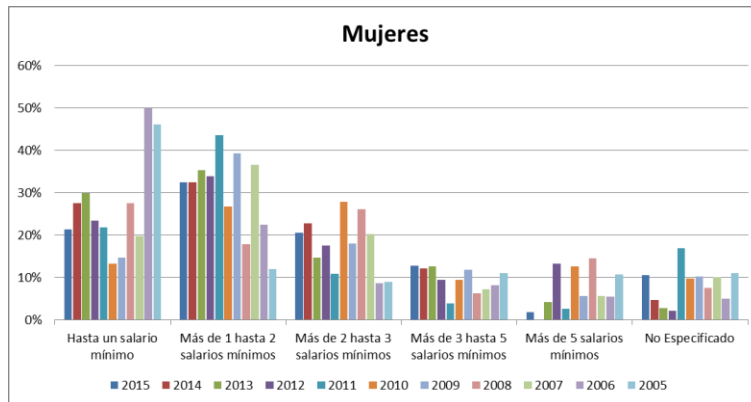

Fuente: Elaboración de los autores con ENOE 2015, INEGI

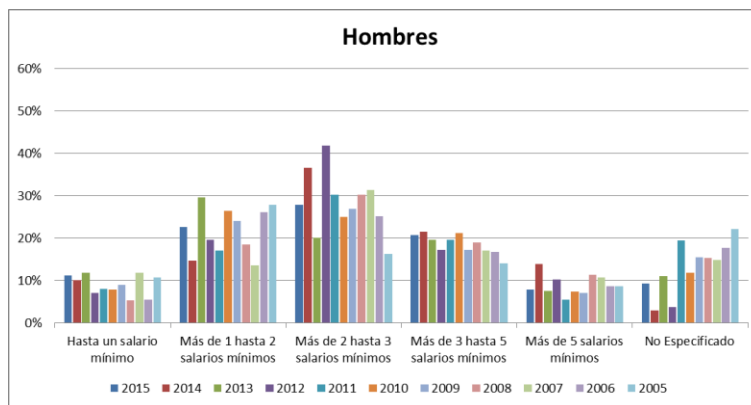

Fuente: Elaboración de los autores con ENOE 2015, INEGI

Cuadro 3.7.14. Nivel de Ingresos de personas de 60 años y más, por sexo. Jalisco.

Años	Mujeres													
	Hasta un salario mínimo		Más de 1 hasta 2 salarios mínimos		Más de 2 hasta 3 salarios mínimos		Más de 3 hasta 5 salarios mínimos		Más de 5 salarios mínimos		No Especificado		Total	
	Abs	%	Abs	%	Abs	%	Abs	%	Abs	%	Abs	%	Abs	%
2015	8,266	21.39%	12,586	32.56%	7,989	20.67%	4,982	12.89%	711	1.84%	4,119	10.66%	38,653	100.00%
2014	8,601	27.62%	10,121	32.51%	7,088	22.76%	3,824	12.28%		0.00%	1,502	4.82%	31,136	100.00%
2013	9,273	30.03%	10,897	35.29%	4,564	14.78%	3,909	12.66%	1,330	4.31%	903	2.92%	30,876	100.00%
2012	7,383	23.49%	10,656	33.91%	5,519	17.56%	3,002	9.55%	4,176	13.29%	688	2.19%	31,424	100.00%
2011	5,506	21.95%	10,930	43.58%	2,748	10.96%	974	3.88%	672	2.68%	4,251	16.95%	25,081	100.00%
2010	2,786	13.27%	5,619	26.76%	5,864	27.93%	2,005	9.55%	2,669	12.71%	2,054	9.78%	20,997	100.00%
2009	3,164	14.79%	8,414	39.33%	3,851	18.00%	2,530	11.83%	1,220	5.70%	2,215	10.35%	21,394	100.00%
2008	4,413	27.56%	2,860	17.86%	4,179	26.09%	1,011	6.31%	2,343	14.63%	1,209	7.55%	16,015	100.00%
2007	3,878	19.82%	7,174	36.67%	3,983	20.36%	1,426	7.29%	1,119	5.72%	1,983	10.14%	19,563	100.00%
2006	8,467	49.91%	3,815	22.49%	1,488	8.77%	1,389	8.19%	954	5.62%	851	5.02%	16,964	100.00%
2005	9,229	46.10%	2,399	11.98%	1,804	9.01%	2,234	11.16%	2,146	10.72%	2,208	11.03%	20,020	100.00%

Fuente: Elaboración de los autores con ENOE 2015, INEGI

Años	Hombres													
	Hasta un salario mínimo		Más de 1 hasta 2 salarios mínimos		Más de 2 hasta 3 salarios mínimos		Más de 3 hasta 5 salarios mínimos		Más de 5 salarios mínimos		No Especificado		Total	
	Abs	%	Abs	%	Abs	%	Abs	%	Abs	%	Abs	%	Abs	%
2015	8,067	11.27%	16,268	22.72%	19,989	27.92%	14,926	20.85%	5,633	7.87%	6,714	9.38%	71,597	100.00%
2014	5,753	10.21%	8,280	14.70%	20,603	36.57%	12,105	21.49%	7,899	14.02%	1,697	3.01%	56,337	100.00%
2013	6,670	11.92%	16,616	29.69%	11,252	20.11%	10,988	19.64%	4,213	7.53%	6,218	11.11%	55,957	100.00%
2012	4,997	7.06%	13,907	19.65%	29,620	41.86%	12,272	17.34%	7,294	10.31%	2,677	3.78%	70,767	100.00%
2011	4,734	8.06%	10,043	17.09%	17,767	30.24%	11,505	19.58%	3,229	5.50%	11,477	19.53%	58,755	100.00%
2010	5,104	7.92%	17,028	26.41%	16,170	25.08%	13,692	21.24%	4,826	7.49%	7,648	11.86%	64,468	100.00%
2009	5,972	9.08%	15,805	24.03%	17,774	27.02%	11,340	17.24%	4,659	7.08%	10,228	15.55%	65,778	100.00%
2008	3,174	5.32%	11,086	18.60%	18,080	30.33%	11,294	18.95%	6,780	11.37%	9,192	15.42%	59,606	100.00%
2007	6,351	11.95%	7,282	13.70%	16,725	31.47%	9,094	17.11%	5,769	10.85%	7,927	14.91%	53,148	100.00%
2006	3,204	5.51%	15,163	26.09%	14,684	25.26%	9,733	16.75%	5,028	8.65%	10,311	17.74%	58,123	100.00%
2005	5,559	10.71%	14,476	27.90%	8,438	16.26%	7,344	14.16%	4,513	8.70%	11,551	22.26%	51,881	100.00%

Fuente: Elaboración de los autores con ENOE 2015, INEGI

15) México

En los cuadros y gráficas 3.7.15. se analiza el nivel de ingresos que tienen las mujeres y los hombres mayores de 60 años en el estado de México. Las mujeres de 60 años y más que perciben hasta un salario mínimo representan el 32%, para la categoría de más de 1 hasta 2 salarios mínimos se tiene un promedio del 31% y sólo el 4% tienen ingresos de más de 5 salarios mínimos. Para los hombres de 60 años y más, la distribución de los ingresos es diferente, pues las categorías con más salarios mínimos presentan un porcentaje de participación mayor; donde las categorías de 1 hasta 2 salarios mínimos y de 2 hasta 3 salarios mínimos se encuentran ubicadas con el 29% y 27% respectivamente y sólo el 8% tienen ingresos de más de 5 salarios mínimos.

Gráfica 3.7.15. Nivel de Ingresos de personas de 60 años y más, por sexo. México.

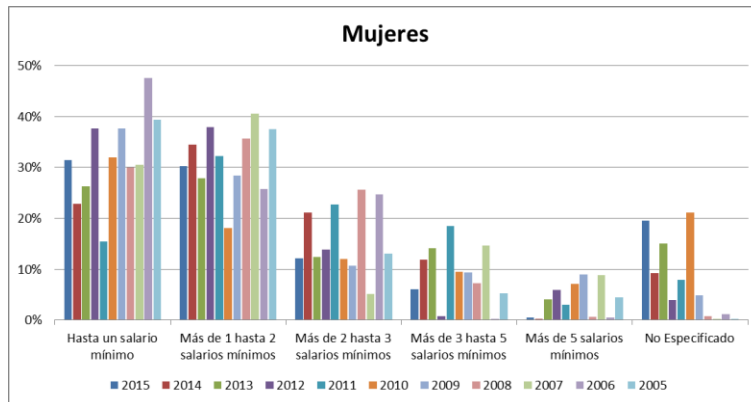

Fuente: Elaboración de los autores con ENOE 2015, INEGI

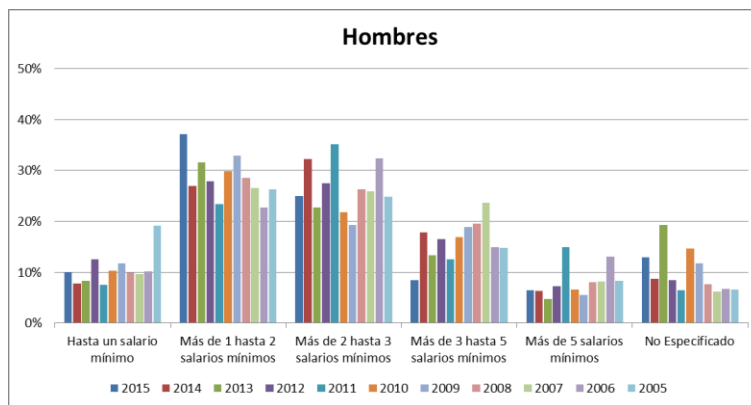

Fuente: Elaboración de los autores con ENOE 2015, INEGI

Cuadro 3.7.15. Nivel de Ingresos de personas de 60 años y más, por sexo. México.

Años	Mujeres													
	Hasta un salario mínimo		Más de 1 hasta 2 salarios mínimos		Más de 2 hasta 3 salarios mínimos		Más de 3 hasta 5 salarios mínimos		Más de 5 salarios mínimos		No Especificado		Total	
	Abs	%	Abs	%	Abs	%	Abs	%	Abs	%	Abs	%	Abs	%
2015	17,023	31.46%	16,383	30.28%	6,564	12.13%	3,282	6.07%	307	0.57%	10,545	19.49%	54,104	100.00%
2014	15,667	22.91%	23,566	34.46%	14,427	21.10%	8,139	11.90%	216	0.32%	6,365	9.31%	68,380	100.00%
2013	15,807	26.35%	16,741	27.91%	7,439	12.40%	8,495	14.16%	2,490	4.15%	9,017	15.03%	59,989	100.00%
2012	19,701	37.63%	19,848	37.91%	7,228	13.81%	429	0.82%	3,077	5.88%	2,068	3.95%	52,351	100.00%
2011	8,551	15.47%	17,844	32.29%	12,590	22.78%	10,190	18.44%	1,684	3.05%	4,398	7.96%	55,257	100.00%
2010	15,648	31.99%	8,886	18.17%	5,869	12.00%	4,663	9.53%	3,498	7.15%	10,347	21.15%	48,911	100.00%
2009	16,793	37.69%	12,642	28.38%	4,765	10.70%	4,161	9.34%	4,020	9.02%	2,169	4.87%	44,550	100.00%
2008	11,720	29.95%	13,972	35.71%	10,053	25.69%	2,823	7.21%	235	0.60%	325	0.83%	39,128	100.00%
2007	12,077	30.48%	16,076	40.57%	2,035	5.14%	5,835	14.73%	3,517	8.88%	85	0.21%	39,625	100.00%
2006	18,985	47.56%	10,284	25.76%	9,866	24.72%	119	0.30%	204	0.51%	459	1.15%	39,917	100.00%
2005	14,507	39.37%	13,839	37.56%	4,806	13.04%	1,941	5.27%	1,672	4.54%	79	0.21%	36,844	100.00%

Fuente: Elaboración de los autores con ENOE 2015, INEGI

Años	Hombres													
	Hasta un salario mínimo		Más de 1 hasta 2 salarios mínimos		Más de 2 hasta 3 salarios mínimos		Más de 3 hasta 5 salarios mínimos		Más de 5 salarios mínimos		No Especificado		Total	
	Abs	%	Abs	%	Abs	%	Abs	%	Abs	%	Abs	%	Abs	%
2015	16,503	10.06%	60,836	37.09%	40,949	24.97%	13,964	8.51%	10,554	6.43%	21,207	12.93%	164,013	100.00%
2014	12,327	7.82%	42,592	27.02%	50,833	32.24%	28,137	17.85%	9,929	6.30%	13,829	8.77%	157,647	100.00%
2013	12,450	8.28%	47,517	31.61%	34,151	22.72%	20,061	13.35%	7,126	4.74%	29,010	19.30%	150,315	100.00%
2012	20,531	12.49%	45,716	27.82%	45,090	27.44%	27,079	16.48%	12,032	7.32%	13,872	8.44%	164,320	100.00%
2011	10,912	7.50%	34,061	23.40%	51,172	35.15%	18,175	12.49%	21,763	14.95%	9,485	6.52%	145,568	100.00%
2010	14,028	10.29%	40,652	29.81%	29,765	21.83%	23,074	16.92%	8,936	6.55%	19,911	14.60%	136,366	100.00%
2009	13,334	11.74%	37,313	32.85%	21,837	19.23%	21,429	18.87%	6,291	5.54%	13,371	11.77%	113,575	100.00%
2008	11,021	9.96%	31,604	28.56%	29,116	26.31%	21,572	19.49%	8,930	8.07%	8,432	7.62%	110,675	100.00%
2007	8,607	9.66%	23,664	26.56%	23,036	25.85%	21,039	23.61%	7,263	8.15%	5,495	6.17%	89,104	100.00%
2006	9,953	10.17%	22,256	22.75%	31,614	32.31%	14,596	14.92%	12,802	13.08%	6,619	6.77%	97,840	100.00%
2005	21,143	19.15%	28,997	26.26%	27,482	24.89%	16,410	14.86%	9,134	8.27%	7,267	6.58%	110,433	100.00%

Fuente: Elaboración de los autores con ENOE 2015, INEGI

16) Michoacán de Ocampo

En los cuadros y gráficas 3.7.16. se analiza el nivel de ingresos que tienen las mujeres y los hombres mayores de 60 años en el estado de Michoacán de Ocampo. Las mujeres de 60 años y más que perciben hasta un salario mínimo representan el 39%, para la categoría de más de 1 hasta 2 salarios mínimos se tiene un promedio del 37% y sólo el 5% tienen ingresos de más de 5 salarios mínimos. Para los hombres de 60 años y más, la distribución de los ingresos es diferente, pues las categorías con más salarios mínimos presentan un porcentaje de participación mayor; donde las categorías de 1 hasta 2 salarios mínimos y de 2 hasta 3 salarios mínimos se encuentran ubicadas con el 38% y 24% respectivamente y sólo el 9% tienen ingresos de más de 5 salarios mínimos.

Gráfica 3.7.16. Nivel de Ingresos de personas de 60 años y más, por sexo. Michoacán de Ocampo.

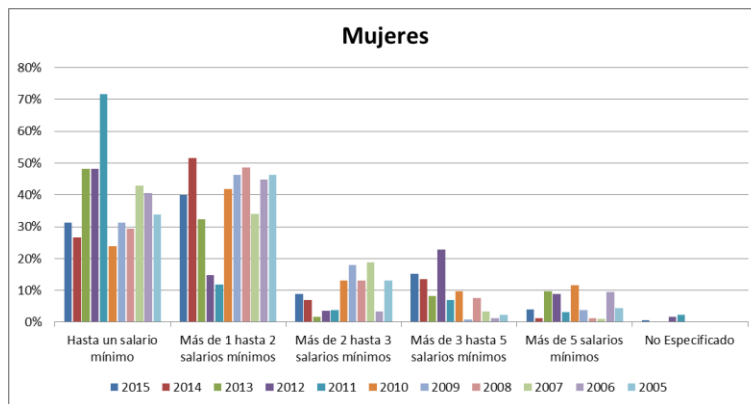

Fuente: Elaboración de los autores con ENOE 2015, INEGI

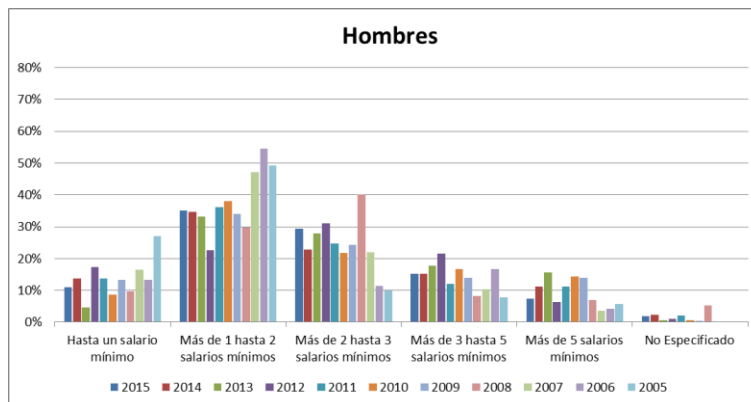

Fuente: Elaboración de los autores con ENOE 2015, INEGI

Cuadro 3.7.16. Nivel de Ingresos de personas de 60 años y más, por sexo. Michoacán de Ocampo.

Años	Mujeres												Total	
	Hasta un salario mínimo		Más de 1 hasta 2 salarios mínimos		Más de 2 hasta 3 salarios mínimos		Más de 3 hasta 5 salarios mínimos		Más de 5 salarios mínimos		No Especificado			
	Abs	%	Abs	%	Abs	%	Abs	%	Abs	%	Abs	%	Abs	%
2015	5,851	31.22%	7,488	39.95%	1,668	8.90%	2,871	15.32%	749	4.00%	115	0.61%	18,742	100.00%
2014	4,551	26.59%	8,841	51.66%	1,182	6.91%	2,306	13.48%	233	1.36%		0.00%	17,113	100.00%
2013	7,781	48.29%	5,205	32.30%	256	1.59%	1,319	8.19%	1,553	9.64%		0.00%	16,114	100.00%
2012	5,093	48.12%	1,570	14.84%	378	3.57%	2,421	22.88%	934	8.83%	187	1.77%	10,583	100.00%
2011	7,814	71.77%	1,297	11.91%	417	3.83%	761	6.99%	342	3.14%	257	2.36%	10,888	100.00%
2010	2,642	23.79%	4,652	41.89%	1,456	13.11%	1,076	9.69%	1,280	11.53%		0.00%	11,106	100.00%
2009	3,567	31.24%	5,283	46.27%	2,048	17.94%	91	0.80%	429	3.76%		0.00%	11,418	100.00%
2008	3,740	29.43%	6,168	48.53%	1,665	13.10%	973	7.66%	164	1.29%		0.00%	12,710	100.00%
2007	5,198	42.91%	4,112	33.94%	2,267	18.71%	404	3.33%	134	1.11%		0.00%	12,115	100.00%
2006	3,703	40.70%	4,087	44.92%	312	3.43%	124	1.36%	873	9.59%		0.00%	9,099	100.00%
2005	2,873	33.86%	3,920	46.20%	1,115	13.14%	198	2.33%	379	4.47%		0.00%	8,485	100.00%

Fuente: Elaboración de los autores con ENOE 2015, INEGI

Años	Hombres												Total	
	Hasta un salario mínimo		Más de 1 hasta 2 salarios mínimos		Más de 2 hasta 3 salarios mínimos		Más de 3 hasta 5 salarios mínimos		Más de 5 salarios mínimos		No Especificado			
	Abs	%	Abs	%	Abs	%	Abs	%	Abs	%	Abs	%	Abs	%
2015	4,984	11.09%	15,756	35.04%	13,186	29.33%	6,879	15.30%	3,341	7.43%	815	1.81%	44,961	100.00%
2014	4,896	13.76%	12,328	34.65%	8,150	22.91%	5,414	15.22%	3,961	11.13%	826	2.32%	35,575	100.00%
2013	1,221	4.72%	8,561	33.13%	7,238	28.01%	4,577	17.71%	4,056	15.70%	189	0.73%	25,842	100.00%
2012	9,101	17.29%	11,941	22.69%	16,339	31.05%	11,351	21.57%	3,349	6.36%	544	1.03%	52,625	100.00%
2011	6,017	13.71%	15,908	36.24%	10,858	24.74%	5,314	12.11%	4,877	11.11%	923	2.10%	43,897	100.00%
2010	3,400	8.73%	14,798	37.99%	8,466	21.74%	6,464	16.60%	5,617	14.42%	204	0.52%	38,949	100.00%
2009	3,956	13.35%	10,102	34.09%	7,202	24.30%	4,133	13.95%	4,137	13.96%	105	0.35%	29,635	100.00%
2008	2,636	9.67%	8,110	29.74%	10,967	40.21%	2,229	8.17%	1,909	7.00%	1,421	5.21%	27,272	100.00%
2007	4,025	16.51%	11,500	47.19%	5,373	22.05%	2,527	10.37%	877	3.60%	70	0.29%	24,372	100.00%
2006	3,619	13.27%	14,856	54.49%	3,103	11.38%	4,531	16.62%	1,157	4.24%		0.00%	27,266	100.00%
2005	8,509	27.03%	15,510	49.27%	3,157	10.03%	2,482	7.88%	1,822	5.79%		0.00%	31,480	100.00%

Fuente: Elaboración de los autores con ENOE 2015, INEGI

17) Morelos

En los cuadros y gráficas 3.7.17. se analiza el nivel de ingresos que tienen las mujeres y los hombres mayores de 60 años en el estado de Morelos. Las mujeres de 60 años y más que perciben hasta un salario mínimo representan el 32%, para la categoría de más de 1 hasta 2 salarios mínimos se tiene un promedio del 25% y sólo el 3% tienen ingresos de más de 5 salarios mínimos. Para los hombres de 60 años y más, la distribución de los ingresos es diferente, pues las categorías con más salarios mínimos presentan un porcentaje de participación mayor; donde las categorías de 1 hasta 2 salarios mínimos y de 2 hasta 3 salarios mínimos se encuentran ubicadas con el 26% y 22% respectivamente y sólo el 4% tienen ingresos de más de 5 salarios mínimos.

Gráfica 3.7.17. Nivel de Ingresos de personas de 60 años y más, por sexo. Morelos.

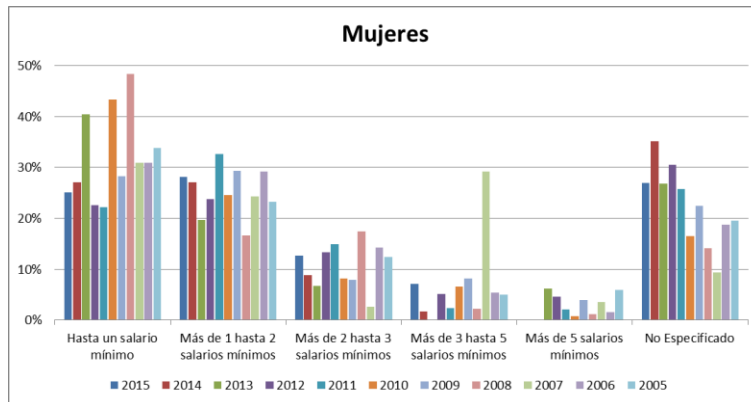

Fuente: Elaboración de los autores con ENOE 2015, INEGI

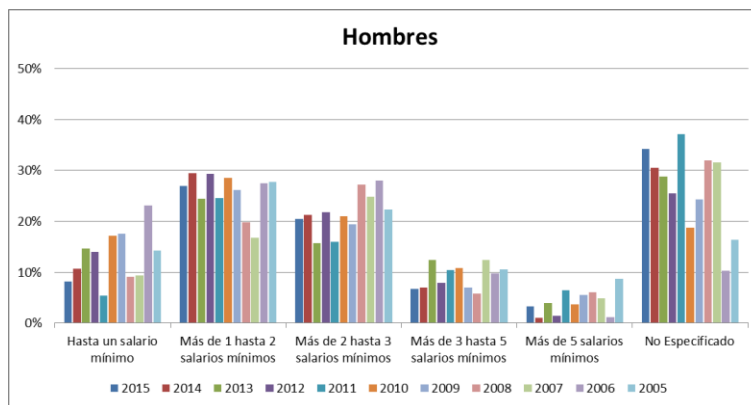

Fuente: Elaboración de los autores con ENOE 2015, INEGI

Cuadro 3.7.17. Nivel de Ingresos de personas de 60 años y más, por sexo. Morelos.

Años	Mujeres													
	Hasta un salario mínimo		Más de 1 hasta 2 salarios mínimos		Más de 2 hasta 3 salarios mínimos		Más de 3 hasta 5 salarios mínimos		Más de 5 salarios mínimos		No Especificado		Total	
	Abs	%	Abs	%	Abs	%	Abs	%	Abs	%	Abs	%	Abs	%
2015	2,407	25.07%	2,704	28.16%	1,220	12.70%	689	7.17%		0.00%	2,583	26.90%	9,603	100.00%
2014	1,768	27.14%	1,767	27.13%	579	8.89%	110	1.69%		0.00%	2,290	35.16%	6,514	100.00%
2013	2,829	40.42%	1,380	19.72%	469	6.70%		0.00%	439	6.27%	1,882	26.89%	6,999	100.00%
2012	1,501	22.63%	1,578	23.79%	889	13.40%	340	5.13%	304	4.58%	2,022	30.48%	6,634	100.00%
2011	1,766	22.21%	2,597	32.67%	1,191	14.98%	189	2.38%	163	2.05%	2,044	25.71%	7,950	100.00%
2010	4,484	43.38%	2,534	24.52%	852	8.24%	677	6.55%	86	0.83%	1,703	16.48%	10,336	100.00%
2009	2,374	28.25%	2,467	29.35%	668	7.95%	683	8.13%	329	3.91%	1,884	22.42%	8,405	100.00%
2008	3,947	48.32%	1,364	16.70%	1,429	17.49%	187	2.29%	92	1.13%	1,150	14.08%	8,169	100.00%
2007	1,866	30.93%	1,466	24.30%	159	2.64%	1,760	29.17%	217	3.60%	565	9.37%	6,033	100.00%
2006	2,014	30.96%	1,896	29.15%	924	14.20%	348	5.35%	100	1.54%	1,223	18.80%	6,505	100.00%
2005	2,098	33.78%	1,441	23.20%	774	12.46%	314	5.06%	372	5.99%	1,211	19.50%	6,210	100.00%

Fuente: Elaboración de los autores con ENOE 2015, INEGI

Años	Hombres													
	Hasta un salario mínimo		Más de 1 hasta 2 salarios mínimos		Más de 2 hasta 3 salarios mínimos		Más de 3 hasta 5 salarios mínimos		Más de 5 salarios mínimos		No Especificado		Total	
	Abs	%	Abs	%	Abs	%	Abs	%	Abs	%	Abs	%	Abs	%
2015	1,332	8.21%	4,381	27.00%	3,332	20.53%	1,096	6.75%	530	3.27%	5,556	34.24%	16,227	100.00%
2014	1,962	10.68%	5,421	29.51%	3,903	21.25%	1,278	6.96%	198	1.08%	5,607	30.52%	18,369	100.00%
2013	2,280	14.62%	3,820	24.50%	2,452	15.73%	1,927	12.36%	613	3.93%	4,500	28.86%	15,592	100.00%
2012	2,268	13.96%	4,756	29.27%	3,547	21.83%	1,290	7.94%	234	1.44%	4,153	25.56%	16,248	100.00%
2011	836	5.40%	3,801	24.53%	2,475	15.97%	1,623	10.47%	1,006	6.49%	5,754	37.13%	15,495	100.00%
2010	3,701	17.24%	6,117	28.50%	4,508	21.00%	2,312	10.77%	806	3.75%	4,021	18.73%	21,465	100.00%
2009	2,947	17.63%	4,372	26.16%	3,246	19.42%	1,164	6.96%	919	5.50%	4,065	24.32%	16,713	100.00%
2008	1,497	9.10%	3,260	19.82%	4,476	27.22%	960	5.84%	1,003	6.10%	5,249	31.92%	16,445	100.00%
2007	1,508	9.40%	2,691	16.77%	3,992	24.88%	2,003	12.48%	790	4.92%	5,063	31.55%	16,047	100.00%
2006	3,588	23.12%	4,265	27.49%	4,356	28.07%	1,524	9.82%	187	1.21%	1,596	10.29%	15,516	100.00%
2005	2,089	14.28%	4,066	27.79%	3,258	22.27%	1,541	10.53%	1,274	8.71%	2,402	16.42%	14,630	100.00%

Fuente: Elaboración de los autores con ENOE 2015, INEGI

18) Nayarit

En los cuadros y gráficas 3.7.18. se analiza el nivel de ingresos que tienen las mujeres y los hombres mayores de 60 años en el estado de Nayarit. Las mujeres de 60 años y más que perciben hasta un salario mínimo representan el 34%, para la categoría de más de 1 hasta 2 salarios mínimos se tiene un promedio del 31% y sólo el 9% tienen ingresos de más de 5 salarios mínimos. Para los hombres de 60 años y más, la distribución de los ingresos es diferente, pues las categorías con más salarios mínimos presentan un porcentaje de participación mayor; donde las categorías de 1 hasta 2 salarios mínimos y de 2 hasta 3 salarios mínimos se encuentran ubicadas con el 29% y 27% respectivamente y sólo el 10% tienen ingresos de más de 5 salarios mínimos.

Gráfica 3.7.18. Nivel de Ingresos de personas de 60 años y más, por sexo. Nayarit.

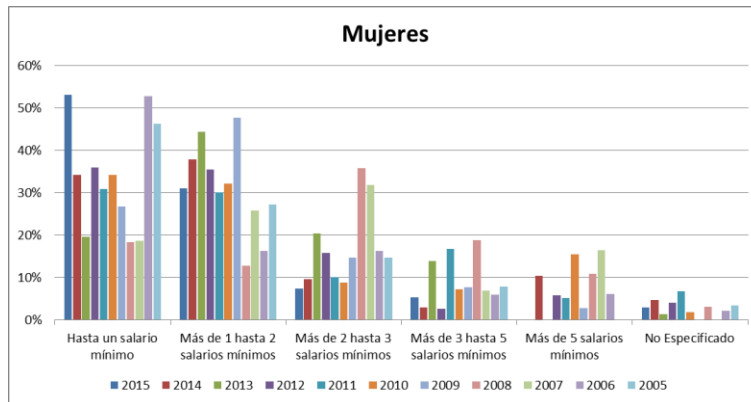

Fuente: Elaboración de los autores con ENOE 2015, INEGI

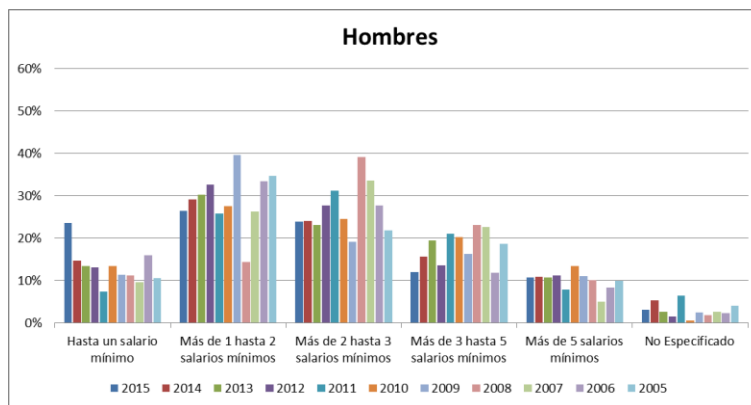

Fuente: Elaboración de los autores con ENOE 2015, INEGI

Cuadro 3.7.18. Nivel de Ingresos de personas de 60 años y más, por sexo. Nayarit.

Años	Mujeres													
	Hasta un salario mínimo		Más de 1 hasta 2 salarios mínimos		Más de 2 hasta 3 salarios mínimos		Más de 3 hasta 5 salarios mínimos		Más de 5 salarios mínimos		No Especificado		Total	
	Abs	%	Abs	%	Abs	%	Abs	%	Abs	%	Abs	%	Abs	%
2015	1,659	53.05%	971	31.05%	232	7.42%	170	5.44%		0.00%	95	3.04%	3,127	100.00%
2014	1,152	34.21%	1,278	37.96%	324	9.62%	99	2.94%	353	10.48%	161	4.78%	3,367	100.00%
2013	655	19.71%	1,478	44.46%	681	20.49%	465	13.99%		0.00%	45	1.35%	3,324	100.00%
2012	1,343	35.99%	1,328	35.58%	590	15.81%	103	2.76%	216	5.79%	152	4.07%	3,732	100.00%
2011	1,333	30.94%	1,295	30.05%	438	10.16%	727	16.87%	225	5.22%	291	6.75%	4,309	100.00%
2010	1,690	34.28%	1,588	32.21%	437	8.86%	356	7.22%	764	15.50%	95	1.93%	4,930	100.00%
2009	824	26.74%	1,473	47.79%	456	14.80%	239	7.75%	90	2.92%		0.00%	3,082	100.00%
2008	470	18.40%	328	12.84%	914	35.77%	482	18.86%	279	10.92%	82	3.21%	2,555	100.00%
2007	292	18.71%	404	25.88%	497	31.84%	110	7.05%	258	16.53%		0.00%	1,561	100.00%
2006	1,058	52.87%	327	16.34%	327	16.34%	121	6.05%	123	6.15%	45	2.25%	2,001	100.00%
2005	1,139	46.38%	671	27.32%	363	14.78%	196	7.98%		0.00%	87	3.54%	2,456	100.00%

Fuente: Elaboración de los autores con ENOE 2015, INEGI

Años	Hombres													
	Hasta un salario mínimo		Más de 1 hasta 2 salarios mínimos		Más de 2 hasta 3 salarios mínimos		Más de 3 hasta 5 salarios mínimos		Más de 5 salarios mínimos		No Especificado		Total	
	Abs	%	Abs	%	Abs	%	Abs	%	Abs	%	Abs	%	Abs	%
2015	2,407	23.58%	2,702	26.47%	2,446	23.97%	1,224	11.99%	1,101	10.79%	326	3.19%	10,206	100.00%
2014	1,565	14.76%	3,086	29.11%	2,561	24.16%	1,658	15.64%	1,165	10.99%	567	5.35%	10,602	100.00%
2013	1,395	13.55%	3,117	30.27%	2,391	23.22%	2,001	19.43%	1,111	10.79%	282	2.74%	10,297	100.00%
2012	1,264	13.08%	3,158	32.69%	2,685	27.79%	1,317	13.63%	1,082	11.20%	155	1.60%	9,661	100.00%
2011	651	7.49%	2,249	25.87%	2,709	31.16%	1,838	21.14%	688	7.91%	558	6.42%	8,693	100.00%
2010	1,029	13.48%	2,108	27.61%	1,875	24.56%	1,545	20.24%	1,032	13.52%	46	0.60%	7,635	100.00%
2009	1,166	11.38%	4,066	39.68%	1,968	19.21%	1,666	16.26%	1,129	11.02%	252	2.46%	10,247	100.00%
2008	1,200	11.23%	1,539	14.40%	4,190	39.20%	2,471	23.12%	1,085	10.15%	203	1.90%	10,688	100.00%
2007	710	9.61%	1,947	26.34%	2,479	33.54%	1,674	22.65%	380	5.14%	201	2.72%	7,391	100.00%
2006	1,450	16.05%	3,024	33.48%	2,513	27.82%	1,073	11.88%	757	8.38%	215	2.38%	9,032	100.00%
2005	907	10.57%	2,972	34.65%	1,871	21.81%	1,611	18.78%	857	9.99%	359	4.19%	8,577	100.00%

Fuente: Elaboración de los autores con ENOE 2015, INEGI

19) Nuevo León

En los cuadros y gráficas 3.7.19. se analiza el nivel de ingresos que tienen las mujeres y los hombres mayores de 60 años en el estado de Nuevo León. Las mujeres de 60 años y más que perciben más de 1 hasta 2 salarios mínimos representan el 27%, para la categoría de hasta un salario mínimo se tiene un promedio del 25% y sólo el 8% tienen ingresos de más de 5 salarios mínimos. Para los hombres de 60 años y más, la distribución de los ingresos es diferente, pues las categorías con más salarios mínimos presentan un porcentaje de participación mayor; donde las categorías de 2 hasta 3 salarios mínimos y de 1 hasta 2 salarios mínimos se encuentran ubicadas con el 24% y 20% respectivamente y sólo el 10% tienen ingresos de más de 5 salarios mínimos.

Gráfica 3.7.19. Nivel de Ingresos de personas de 60 años y más, por sexo. Nuevo León.

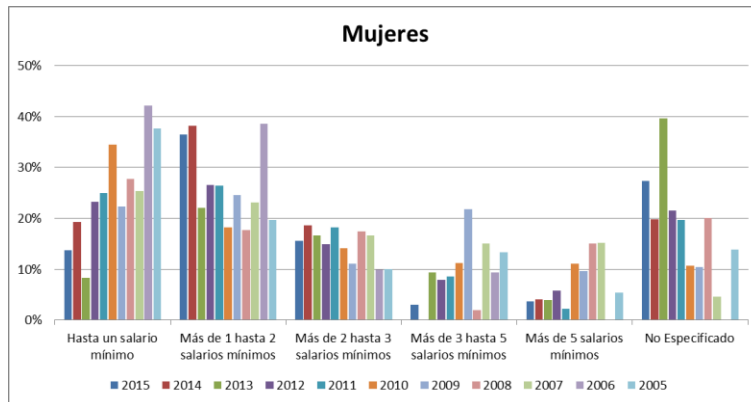

Fuente: Elaboración de los autores con ENOE 2015, INEGI

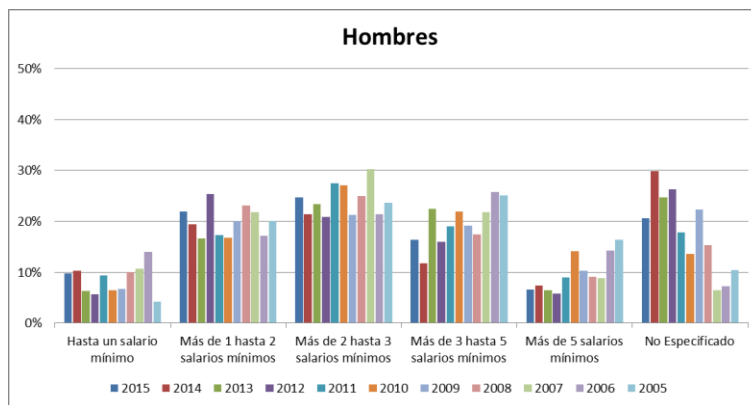

Fuente: Elaboración de los autores con ENOE 2015, INEGI

Cuadro 3.7.19. Nivel de Ingresos de personas de 60 años y más, por sexo. Nuevo León.

Años	Mujeres													
	Hasta un salario mínimo		Más de 1 hasta 2 salarios mínimos		Más de 2 hasta 3 salarios mínimos		Más de 3 hasta 5 salarios mínimos		Más de 5 salarios mínimos		No Especificado		Total	
	Abs	%	Abs	%	Abs	%	Abs	%	Abs	%	Abs	%	Abs	%
2015	3,076	13.77%	8,153	36.49%	3,485	15.60%	689	3.08%	819	3.67%	6,124	27.41%	22,346	100.00%
2014	3,816	19.26%	7,560	38.15%	3,696	18.65%		0.00%	822	4.15%	3,924	19.80%	19,818	100.00%
2013	1,845	8.30%	4,899	22.05%	3,703	16.67%	2,092	9.42%	884	3.98%	8,796	39.59%	22,219	100.00%
2012	3,909	23.19%	4,475	26.55%	2,509	14.89%	1,338	7.94%	988	5.86%	3,636	21.57%	16,855	100.00%
2011	3,778	24.93%	4,000	26.40%	2,755	18.18%	1,300	8.58%	337	2.22%	2,982	19.68%	15,152	100.00%
2010	6,887	34.53%	3,648	18.29%	2,822	14.15%	2,250	11.28%	2,210	11.08%	2,128	10.67%	19,945	100.00%
2009	4,046	22.35%	4,445	24.55%	2,004	11.07%	3,958	21.86%	1,757	9.71%	1,894	10.46%	18,104	100.00%
2008	4,485	27.69%	2,861	17.66%	2,823	17.43%	330	2.04%	2,442	15.07%	3,259	20.12%	16,200	100.00%
2007	3,266	25.38%	2,974	23.11%	2,149	16.70%	1,939	15.07%	1,948	15.14%	592	4.60%	12,868	100.00%
2006	5,135	42.15%	4,697	38.56%	1,209	9.92%	1,141	9.37%		0.00%		0.00%	12,182	100.00%
2005	4,382	37.73%	2,289	19.71%	1,165	10.03%	1,548	13.33%	622	5.36%	1,609	13.85%	11,615	100.00%

Fuente: Elaboración de los autores con ENOE 2015, INEGI

Años	Hombres													
	Hasta un salario mínimo		Más de 1 hasta 2 salarios mínimos		Más de 2 hasta 3 salarios mínimos		Más de 3 hasta 5 salarios mínimos		Más de 5 salarios mínimos		No Especificado		Total	
	Abs	%	Abs	%	Abs	%	Abs	%	Abs	%	Abs	%	Abs	%
2015	5,321	9.80%	11,942	21.99%	13,401	24.68%	8,869	16.33%	3,598	6.63%	11,176	20.58%	54,307	100.00%
2014	4,462	10.27%	8,425	19.39%	9,287	21.37%	5,083	11.70%	3,241	7.46%	12,962	29.83%	43,460	100.00%
2013	3,141	6.29%	8,281	16.59%	11,685	23.42%	11,213	22.47%	3,235	6.48%	12,347	24.74%	49,902	100.00%
2012	2,349	5.67%	10,491	25.34%	8,658	20.91%	6,626	16.00%	2,380	5.75%	10,896	26.32%	41,400	100.00%
2011	4,264	9.36%	7,884	17.30%	12,523	27.48%	8,675	19.04%	4,072	8.94%	8,153	17.89%	45,571	100.00%
2010	3,313	6.49%	8,561	16.76%	13,845	27.10%	11,172	21.87%	7,237	14.17%	6,956	13.62%	51,084	100.00%
2009	3,132	6.72%	9,393	20.15%	9,922	21.28%	8,959	19.22%	4,806	10.31%	10,412	22.33%	46,624	100.00%
2008	3,322	10.00%	7,698	23.16%	8,306	24.99%	5,808	17.48%	3,025	9.10%	5,077	15.28%	33,236	100.00%
2007	4,249	10.66%	8,711	21.86%	12,081	30.31%	8,693	21.81%	3,530	8.86%	2,592	6.50%	39,856	100.00%
2006	5,303	14.03%	6,500	17.20%	8,105	21.45%	9,735	25.76%	5,397	14.28%	2,753	7.28%	37,793	100.00%
2005	1,303	4.16%	6,306	20.14%	7,410	23.66%	7,882	25.17%	5,148	16.44%	3,268	10.44%	31,317	100.00%

Fuente: Elaboración de los autores con ENOE 2015, INEGI

20) Oaxaca

En los cuadros y gráficas 3.7.20. se analiza el nivel de ingresos que tienen las mujeres y los hombres mayores de 60 años en el estado de Oaxaca. Las mujeres de 60 años y más que perciben hasta un salario mínimo representan el 49%, para la categoría de más de 1 hasta 2 salarios mínimos se tiene un promedio del 27% y sólo el 5% tienen ingresos de más de 5 salarios mínimos. Para los hombres de 60 años y más, la distribución de los ingresos es diferente, pues las categorías con más salarios mínimos presentan un porcentaje de participación mayor; donde las categorías de 1 hasta 2 salarios mínimos y de 2 hasta 3 salarios mínimos se encuentran ubicadas con el 36% y 21% respectivamente y sólo el 7% tienen ingresos de más de 5 salarios mínimos.

Gráfica 3.7.20. Nivel de Ingresos de personas de 60 años y más, por sexo. Oaxaca.

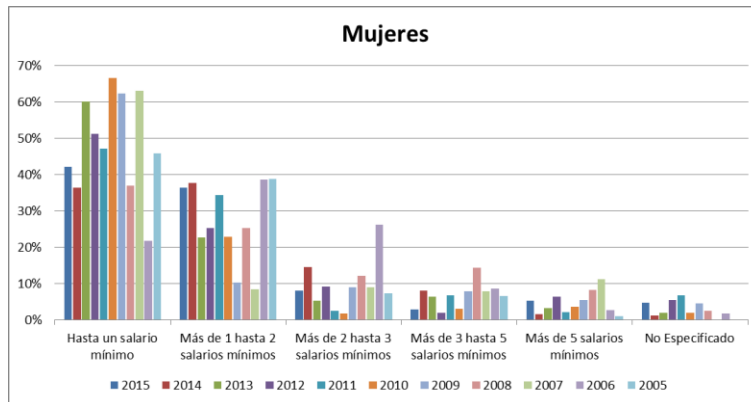

Fuente: Elaboración de los autores con ENOE 2015, INEGI

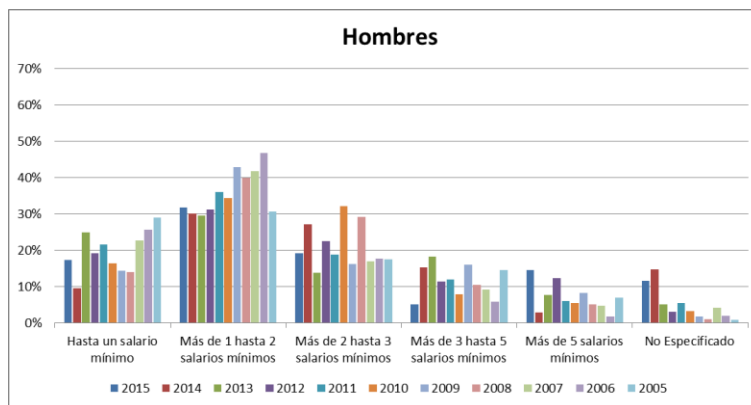

Fuente: Elaboración de los autores con ENOE 2015, INEGI

Cuadro 3.7.20. Nivel de Ingresos de personas de 60 años y más, por sexo. Oaxaca.

Años	Mujeres													
	Hasta un salario mínimo		Más de 1 hasta 2 salarios mínimos		Más de 2 hasta 3 salarios mínimos		Más de 3 hasta 5 salarios mínimos		Más de 5 salarios mínimos		No Especificado		Total	
	Abs	%	Abs	%	Abs	%	Abs	%	Abs	%	Abs	%	Abs	%
2015	4,933	42.25%	4,257	36.46%	951	8.15%	338	2.90%	626	5.36%	570	4.88%	11,675	100.00%
2014	3,833	36.47%	3,965	37.73%	1,540	14.65%	856	8.14%	179	1.70%	137	1.30%	10,510	100.00%
2013	6,456	60.16%	2,439	22.73%	574	5.35%	701	6.53%	349	3.25%	212	1.98%	10,731	100.00%
2012	3,105	51.20%	1,541	25.41%	566	9.33%	123	2.03%	394	6.50%	336	5.54%	6,065	100.00%
2011	3,221	47.17%	2,348	34.39%	176	2.58%	467	6.84%	146	2.14%	470	6.88%	6,828	100.00%
2010	7,399	66.56%	2,543	22.87%	207	1.86%	344	3.09%	407	3.66%	217	1.95%	11,117	100.00%
2009	6,330	62.37%	1,043	10.28%	927	9.13%	812	8.00%	571	5.63%	466	4.59%	10,149	100.00%
2008	2,841	36.96%	1,952	25.39%	943	12.27%	1,103	14.35%	645	8.39%	203	2.64%	7,687	100.00%
2007	4,273	63.04%	574	8.47%	619	9.13%	544	8.03%	768	11.33%		0.00%	6,778	100.00%
2006	1,431	21.89%	2,529	38.69%	1,711	26.18%	570	8.72%	179	2.74%	116	1.77%	6,536	100.00%
2005	2,947	45.85%	2,502	38.93%	474	7.38%	429	6.67%	75	1.17%		0.00%	6,427	100.00%

Fuente: Elaboración de los autores con ENOE 2015, INEGI

Años	Hombres													
	Hasta un salario mínimo		Más de 1 hasta 2 salarios mínimos		Más de 2 hasta 3 salarios mínimos		Más de 3 hasta 5 salarios mínimos		Más de 5 salarios mínimos		No Especificado		Total	
	Abs	%	Abs	%	Abs	%	Abs	%	Abs	%	Abs	%	Abs	%
2015	4,028	17.45%	7,343	31.81%	4,425	19.17%	1,214	5.26%	3,366	14.58%	2,707	11.73%	23,083	100.00%
2014	2,569	9.59%	8,095	30.21%	7,275	27.15%	4,110	15.34%	772	2.88%	3,975	14.83%	26,796	100.00%
2013	5,589	25.05%	6,621	29.67%	3,111	13.94%	4,076	18.27%	1,749	7.84%	1,166	5.23%	22,312	100.00%
2012	3,014	19.19%	4,910	31.27%	3,549	22.60%	1,801	11.47%	1,934	12.32%	495	3.15%	15,703	100.00%
2011	4,591	21.61%	7,649	36.00%	3,995	18.80%	2,569	12.09%	1,283	6.04%	1,159	5.46%	21,246	100.00%
2010	3,127	16.45%	6,538	34.40%	6,100	32.10%	1,521	8.00%	1,071	5.64%	648	3.41%	19,005	100.00%
2009	3,205	14.47%	9,526	43.01%	3,600	16.25%	3,550	16.03%	1,841	8.31%	426	1.92%	22,148	100.00%
2008	2,662	14.11%	7,530	39.92%	5,505	29.18%	1,987	10.53%	968	5.13%	211	1.12%	18,863	100.00%
2007	4,768	22.76%	8,772	41.87%	3,564	17.01%	1,934	9.23%	1,015	4.85%	896	4.28%	20,949	100.00%
2006	7,564	25.75%	13,731	46.74%	5,219	17.76%	1,761	5.99%	529	1.80%	576	1.96%	29,380	100.00%
2005	5,987	29.09%	6,318	30.70%	3,610	17.54%	3,023	14.69%	1,464	7.11%	177	0.86%	20,579	100.00%

Fuente: Elaboración de los autores con ENOE 2015, INEGI

21) Puebla

En los cuadros y gráficas 3.7.21. se analiza el nivel de ingresos que tienen las mujeres y los hombres mayores de 60 años en el estado de Puebla. Las mujeres de 60 años y más que perciben hasta un salario mínimo representan el 46%, para la categoría de más de 1 hasta 2 salarios mínimos se tiene un promedio del 23% y sólo el 7% tienen ingresos de más de 5 salarios mínimos. Para los hombres de 60 años y más, la distribución de los ingresos es diferente, pues las categorías con más salarios mínimos presentan un porcentaje de participación mayor; donde las categorías de 1 hasta 2 salarios mínimos y de hasta un salario mínimo se encuentran ubicadas con el 31% y 27% respectivamente y sólo el 8% tienen ingresos de más de 5 salarios mínimos.

Gráfica 3.7.21. Nivel de Ingresos de personas de 60 años y más, por sexo. Puebla.

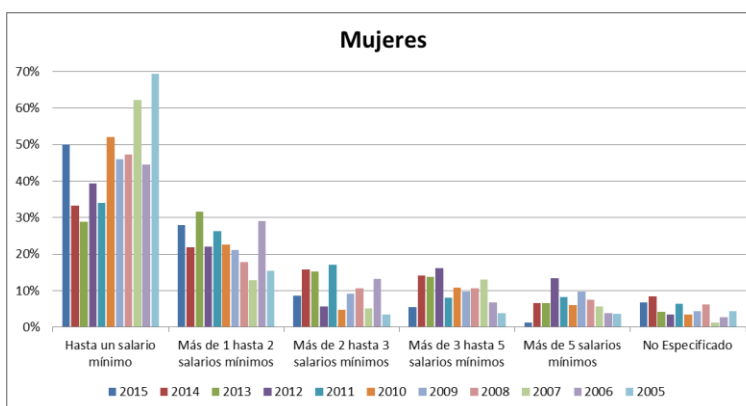

Fuente: Elaboración de los autores con ENOE 2015, INEGI

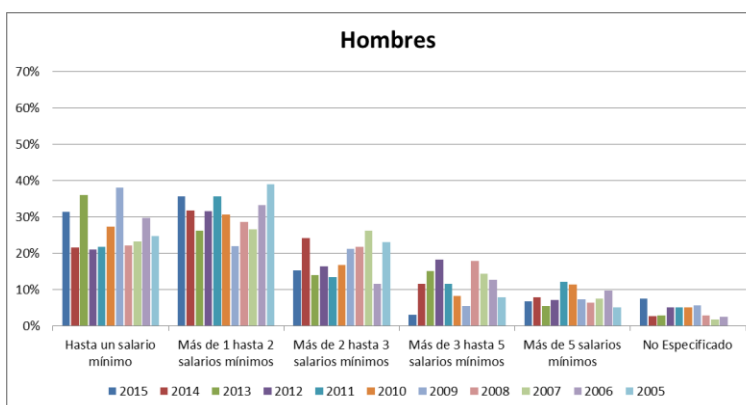

Fuente: Elaboración de los autores con ENOE 2015, INEGI

Cuadro 3.7.21. Nivel de Ingresos de personas de 60 años y más, por sexo. Puebla.

Años	Mujeres													
	Hasta un salario mínimo		Más de 1 hasta 2 salarios mínimos		Más de 2 hasta 3 salarios mínimos		Más de 3 hasta 5 salarios mínimos		Más de 5 salarios mínimos		No Especificado		Total	
	Abs	%	Abs	%	Abs	%	Abs	%	Abs	%	Abs	%	Abs	%
2015	11,699	50.03%	6,525	27.90%	2,003	8.56%	1,268	5.42%	305	1.30%	1,586	6.78%	23,386	100.00%
2014	7,698	33.35%	5,030	21.79%	3,642	15.78%	3,262	14.13%	1,520	6.58%	1,933	8.37%	23,085	100.00%
2013	5,140	28.85%	5,632	31.61%	2,700	15.15%	2,436	13.67%	1,168	6.56%	742	4.16%	17,818	100.00%
2012	7,169	39.27%	4,034	22.10%	1,023	5.60%	2,936	16.08%	2,451	13.43%	641	3.51%	18,254	100.00%
2011	7,417	33.99%	5,736	26.29%	3,744	17.16%	1,741	7.98%	1,783	8.17%	1,398	6.41%	21,819	100.00%
2010	5,984	52.16%	2,602	22.68%	553	4.82%	1,246	10.86%	683	5.95%	404	3.52%	11,472	100.00%
2009	7,118	46.06%	3,255	21.06%	1,409	9.12%	1,496	9.68%	1,501	9.71%	675	4.37%	15,454	100.00%
2008	7,137	47.25%	2,701	17.88%	1,617	10.71%	1,592	10.54%	1,122	7.43%	935	6.19%	15,104	100.00%
2007	14,641	62.21%	3,000	12.75%	1,184	5.03%	3,082	13.10%	1,321	5.61%	306	1.30%	23,534	100.00%
2006	7,051	44.51%	4,600	29.04%	2,091	13.20%	1,063	6.71%	597	3.77%	438	2.77%	15,840	100.00%
2005	13,068	69.40%	2,896	15.38%	633	3.36%	723	3.84%	681	3.62%	828	4.40%	18,829	100.00%

Fuente: Elaboración de los autores con ENOE 2015, INEGI

Años	Hombres													
	Hasta un salario mínimo		Más de 1 hasta 2 salarios mínimos		Más de 2 hasta 3 salarios mínimos		Más de 3 hasta 5 salarios mínimos		Más de 5 salarios mínimos		No Especificado		Total	
	Abs	%	Abs	%	Abs	%	Abs	%	Abs	%	Abs	%	Abs	%
2015	14,643	31.44%	16,664	35.78%	7,160	15.37%	1,419	3.05%	3,196	6.86%	3,492	7.50%	46,574	100.00%
2014	6,812	21.57%	10,049	31.81%	7,646	24.21%	3,667	11.61%	2,537	8.03%	876	2.77%	31,587	100.00%
2013	13,028	36.12%	9,476	26.27%	5,087	14.10%	5,451	15.11%	1,994	5.53%	1,034	2.87%	36,070	100.00%
2012	7,887	21.11%	11,816	31.62%	6,155	16.47%	6,870	18.38%	2,712	7.26%	1,930	5.16%	37,370	100.00%
2011	7,895	21.78%	12,965	35.76%	4,901	13.52%	4,227	11.66%	4,403	12.15%	1,860	5.13%	36,251	100.00%
2010	10,141	27.37%	11,397	30.75%	6,247	16.86%	3,100	8.37%	4,255	11.48%	1,918	5.18%	37,058	100.00%
2009	13,316	38.03%	7,724	22.06%	7,427	21.21%	1,925	5.50%	2,611	7.46%	2,014	5.75%	35,017	100.00%
2008	9,649	22.16%	12,512	28.74%	9,467	21.74%	7,785	17.88%	2,842	6.53%	1,284	2.95%	43,539	100.00%
2007	9,566	23.31%	10,936	26.65%	10,764	26.23%	5,882	14.33%	3,126	7.62%	764	1.86%	41,038	100.00%
2006	10,514	29.84%	11,741	33.32%	4,117	11.68%	4,520	12.83%	3,432	9.74%	911	2.59%	35,235	100.00%
2005	8,095	24.82%	12,733	39.04%	7,536	23.10%	2,573	7.89%	1,682	5.16%	0.00%	0.00%	32,619	100.00%

Fuente: Elaboración de los autores con ENOE 2015, INEGI

22) Querétaro

En los cuadros y gráficas 3.7.22. se analiza el nivel de ingresos que tienen las mujeres y los hombres mayores de 60 años en el estado de Querétaro. Las mujeres de 60 años y más que perciben más de 1 hasta 2 salarios mínimos representan el 30%, para la categoría de hasta un salario mínimo se tiene un promedio del 24% y sólo el 6% tienen ingresos de más de 5 salarios mínimos. Para los hombres de 60 años y más, la distribución de los ingresos es diferente, pues las categorías con más salarios mínimos presentan un porcentaje de participación mayor; donde las categorías de 2 hasta 3 salarios mínimos y de 1 hasta 2 salarios mínimos se encuentran ubicadas con el 28% y 23% respectivamente y sólo el 8% tienen ingresos de más de 5 salarios mínimos.

Gráfica 3.7.22. Nivel de Ingresos de personas de 60 años y más, por sexo. Querétaro.

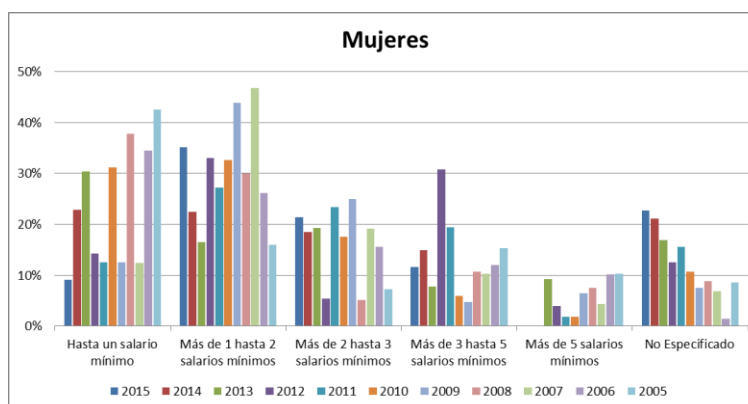

Fuente: Elaboración de los autores con ENOE 2015, INEGI

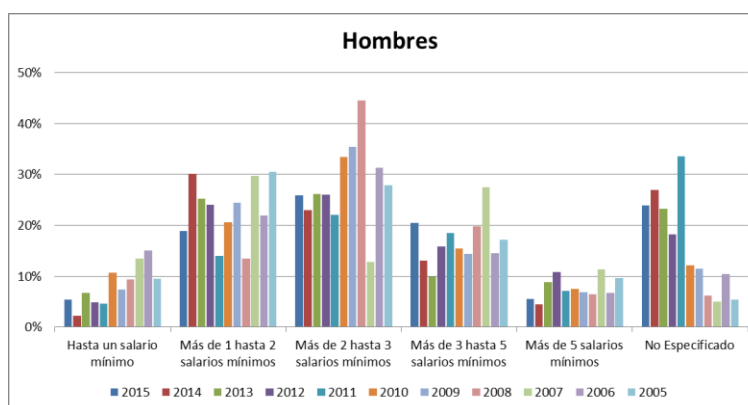

Fuente: Elaboración de los autores con ENOE 2015, INEGI

Cuadro 3.7.22. Nivel de Ingresos de personas de 60 años y más, por sexo. Querétaro.

Años	Mujeres													
	Hasta un salario mínimo		Más de 1 hasta 2 salarios mínimos		Más de 2 hasta 3 salarios mínimos		Más de 3 hasta 5 salarios mínimos		Más de 5 salarios mínimos		No Especificado		Total	
	Abs	%	Abs	%	Abs	%	Abs	%	Abs	%	Abs	%	Abs	%
2015	371	9.12%	1,431	35.19%	870	21.39%	472	11.61%		0.00%	923	22.69%	4,067	100.00%
2014	1,161	22.88%	1,142	22.50%	938	18.48%	758	14.94%		0.00%	1,076	21.20%	5,075	100.00%
2013	1,757	30.33%	955	16.49%	1,115	19.25%	453	7.82%	535	9.24%	977	16.87%	5,792	100.00%
2012	622	14.26%	1,443	33.08%	234	5.36%	1,343	30.79%	171	3.92%	549	12.59%	4,362	100.00%
2011	713	12.61%	1,536	27.16%	1,322	23.37%	1,099	19.43%	102	1.80%	884	15.63%	5,656	100.00%
2010	1,617	31.20%	1,692	32.65%	914	17.64%	306	5.91%	96	1.85%	557	10.75%	5,182	100.00%
2009	480	12.50%	1,684	43.85%	959	24.97%	181	4.71%	248	6.46%	288	7.50%	3,840	100.00%
2008	1,290	37.79%	1,025	30.02%	175	5.13%	364	10.66%	258	7.56%	302	8.85%	3,414	100.00%
2007	582	12.38%	2,200	46.81%	900	19.15%	487	10.36%	206	4.38%	325	6.91%	4,700	100.00%
2006	1,331	34.55%	1,010	26.22%	599	15.55%	461	11.97%	394	10.23%	57	1.48%	3,852	100.00%
2005	1,255	42.51%	473	16.02%	213	7.22%	453	15.35%	306	10.37%	252	8.54%	2,952	100.00%

Fuente: Elaboración de los autores con ENOE 2015, INEGI

Años	Hombres													
	Hasta un salario mínimo		Más de 1 hasta 2 salarios mínimos		Más de 2 hasta 3 salarios mínimos		Más de 3 hasta 5 salarios mínimos		Más de 5 salarios mínimos		No Especificado		Total	
	Abs	%	Abs	%	Abs	%	Abs	%	Abs	%	Abs	%	Abs	%
2015	555	5.44%	1,920	18.83%	2,635	25.85%	2,083	20.43%	564	5.53%	2,438	23.91%	10,195	100.00%
2014	190	2.30%	2,498	30.19%	1,902	22.99%	1,079	13.04%	374	4.52%	2,230	26.96%	8,273	100.00%
2013	755	6.73%	2,838	25.30%	2,929	26.11%	1,106	9.86%	986	8.79%	2,605	23.22%	11,219	100.00%
2012	548	4.90%	2,693	24.08%	2,917	26.09%	1,771	15.84%	1,209	10.81%	2,044	18.28%	11,182	100.00%
2011	527	4.68%	1,578	14.02%	2,488	22.10%	2,086	18.53%	803	7.13%	3,777	33.55%	11,259	100.00%
2010	1,274	10.76%	2,434	20.55%	3,963	33.46%	1,838	15.52%	898	7.58%	1,438	12.14%	11,845	100.00%
2009	719	7.35%	2,393	24.45%	3,466	35.41%	1,413	14.44%	667	6.82%	1,129	11.54%	9,787	100.00%
2008	1,164	9.38%	1,679	13.53%	5,531	44.58%	2,465	19.87%	795	6.41%	772	6.22%	12,406	100.00%
2007	1,435	13.51%	3,166	29.80%	1,361	12.81%	2,927	27.55%	1,209	11.38%	527	4.96%	10,625	100.00%
2006	1,512	15.10%	2,199	21.96%	3,135	31.31%	1,453	14.51%	672	6.71%	1,043	10.42%	10,014	100.00%
2005	919	9.51%	2,944	30.48%	2,689	27.84%	1,656	17.14%	934	9.67%	518	5.36%	9,660	100.00%

Fuente: Elaboración de los autores con ENOE 2015, INEGI

23) Quintana Roo

En los cuadros y gráficas 3.7.23. se analiza el nivel de ingresos que tienen las mujeres y los hombres mayores de 60 años en el estado de Quintana Roo. Las mujeres de 60 años y más que perciben más de 1 hasta 2 salarios mínimos representan el 31%, para la categoría de hasta un salario mínimo se tiene un promedio del 22% y sólo el 11% tienen ingresos de más de 5 salarios mínimos. Para los hombres de 60 años y más, la distribución de los ingresos es diferente, pues las categorías con más salarios mínimos presentan un porcentaje de participación mayor; donde las categorías de 1 hasta 2 salarios mínimos y de 2 hasta 3 salarios mínimos se encuentran ubicadas con el 26% y 24% respectivamente y sólo el 15% tienen ingresos de más de 5 salarios mínimos.

Gráfica 3.7.23. Nivel de Ingresos de personas de 60 años y más, por sexo. Quintana Roo.

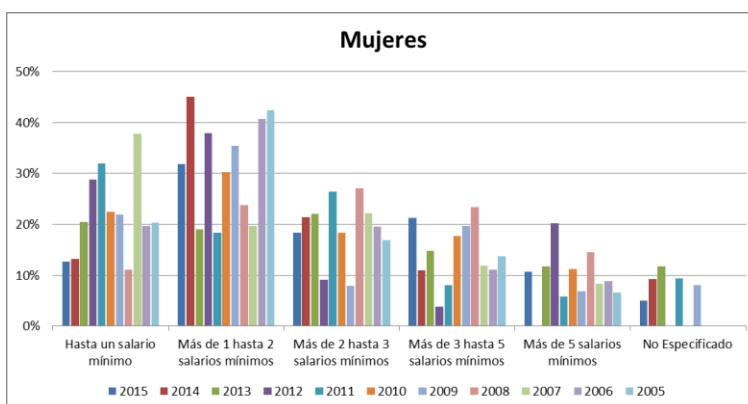

Fuente: Elaboración de los autores con ENOE 2015, INEGI

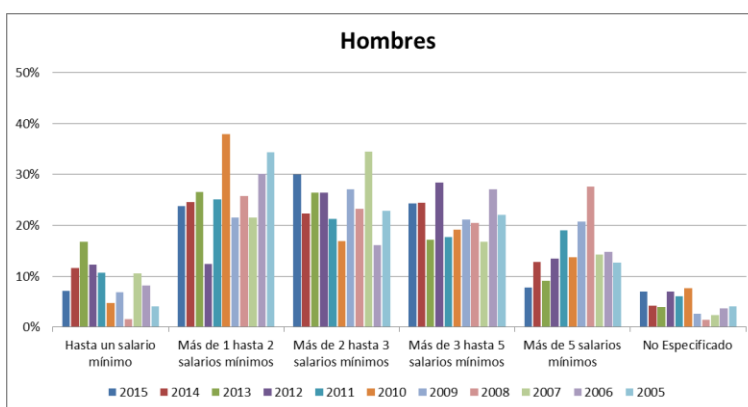

Fuente: Elaboración de los autores con ENOE 2015, INEGI

Cuadro 3.7.23. Nivel de Ingresos de personas de 60 años y más, por sexo. Quintana Roo.

Años	Mujeres													
	Hasta un salario mínimo		Más de 1 hasta 2 salarios mínimos		Más de 2 hasta 3 salarios mínimos		Más de 3 hasta 5 salarios mínimos		Más de 5 salarios mínimos		No Especificado		Total	
	Abs	%	Abs	%	Abs	%	Abs	%	Abs	%	Abs	%	Abs	%
2015	639	12.74%	1,596	31.82%	921	18.36%	1,068	21.29%	539	10.75%	253	5.04%	5,016	100.00%
2014	343	13.19%	1,172	45.06%	558	21.45%	286	11.00%		0.00%	242	9.30%	2,601	100.00%
2013	816	20.53%	758	19.07%	875	22.02%	589	14.82%	468	11.78%	468	11.78%	3,974	100.00%
2012	733	28.84%	965	37.96%	232	9.13%	98	3.86%	514	20.22%		0.00%	2,542	100.00%
2011	788	31.92%	455	18.43%	652	26.41%	200	8.10%	144	5.83%	230	9.32%	2,469	100.00%
2010	964	22.47%	1,297	30.23%	788	18.36%	758	17.66%	484	11.28%		0.00%	4,291	100.00%
2009	689	21.98%	1,112	35.48%	247	7.88%	616	19.66%	217	6.92%	253	8.07%	3,134	100.00%
2008	259	11.15%	553	23.82%	630	27.13%	544	23.43%	336	14.47%		0.00%	2,322	100.00%
2007	743	37.85%	386	19.66%	436	22.21%	234	11.92%	164	8.35%		0.00%	1,963	100.00%
2006	385	19.74%	794	40.72%	382	19.59%	216	11.08%	173	8.87%		0.00%	1,950	100.00%
2005	315	20.32%	657	42.39%	262	16.90%	213	13.74%	103	6.65%		0.00%	1,550	100.00%

Fuente: Elaboración de los autores con ENOE 2015, INEGI

Años	Hombres													
	Hasta un salario mínimo		Más de 1 hasta 2 salarios mínimos		Más de 2 hasta 3 salarios mínimos		Más de 3 hasta 5 salarios mínimos		Más de 5 salarios mínimos		No Especificado		Total	
	Abs	%	Abs	%	Abs	%	Abs	%	Abs	%	Abs	%	Abs	%
2015	770	7.10%	2,585	23.83%	3,248	29.94%	2,635	24.29%	851	7.84%	760	7.01%	10,849	100.00%
2014	1,280	11.64%	2,699	24.54%	2,459	22.35%	2,688	24.44%	1,404	12.76%	470	4.27%	11,000	100.00%
2013	1,988	16.76%	3,145	26.51%	3,141	26.48%	2,038	17.18%	1,082	9.12%	468	3.95%	11,862	100.00%
2012	1,364	12.24%	1,386	12.44%	2,942	26.40%	3,172	28.47%	1,497	13.44%	781	7.01%	11,142	100.00%
2011	1,276	10.72%	2,992	25.14%	2,532	21.28%	2,100	17.65%	2,271	19.08%	729	6.13%	11,900	100.00%
2010	456	4.77%	3,618	37.87%	1,614	16.90%	1,826	19.11%	1,309	13.70%	730	7.64%	9,553	100.00%
2009	534	6.90%	1,663	21.48%	2,094	27.04%	1,642	21.21%	1,604	20.72%	206	2.66%	7,743	100.00%
2008	154	1.55%	2,554	25.73%	2,310	23.27%	2,031	20.46%	2,738	27.58%	140	1.41%	9,927	100.00%
2007	718	10.62%	1,453	21.49%	2,328	34.44%	1,133	16.76%	968	14.32%	160	2.37%	6,760	100.00%
2006	702	8.13%	2,602	30.13%	1,396	16.16%	2,336	27.05%	1,277	14.79%	323	3.74%	8,636	100.00%
2005	227	4.03%	1,936	34.36%	1,286	22.82%	1,240	22.01%	714	12.67%	232	4.12%	5,635	100.00%

Fuente: Elaboración de los autores con ENOE 2015, INEGI

24) San Luis Potosí

En los cuadros y gráficas 3.7.24. se analiza el nivel de ingresos que tienen las mujeres y los hombres mayores de 60 años en el estado de San Luis Potosí. Las mujeres de 60 años y más que perciben hasta un salario mínimo representan el 38%, para la categoría de más de 1 hasta 2 salarios mínimos se tiene un promedio del 21% y sólo el 8% tienen ingresos de más de 5 salarios mínimos. Para los hombres de 60 años y más, la distribución de los ingresos es diferente, pues las categorías con más salarios mínimos presentan un porcentaje de participación mayor; donde las categorías de 1 hasta 2 salarios mínimos y de hasta un salario mínimo se encuentran ubicadas con el 36% y 21% respectivamente y sólo el 7% tienen ingresos de más de 5 salarios mínimos.

Gráfica 3.7.24. Nivel de Ingresos de personas de 60 años y más, por sexo. San Luis Potosí.

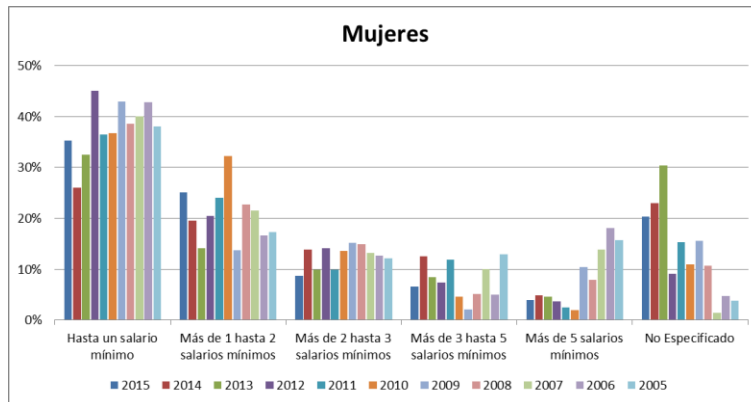

Fuente: Elaboración de los autores con ENOE 2015, INEGI

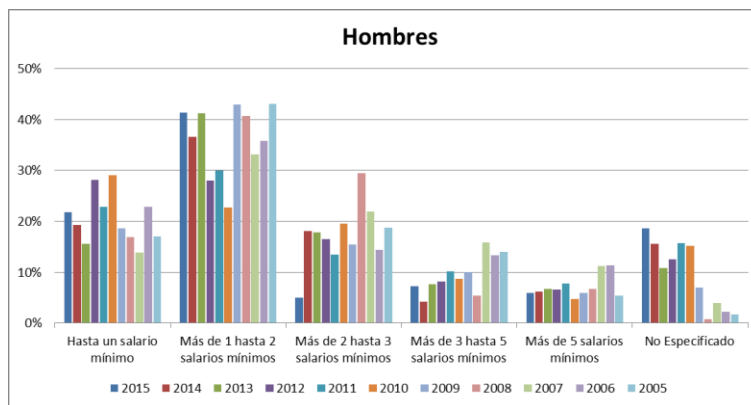

Fuente: Elaboración de los autores con ENOE 2015, INEGI

Cuadro 3.7.24. Nivel de Ingresos de personas de 60 años y más, por sexo. San Luis Potosí.

Años	Mujeres													
	Hasta un salario mínimo		Más de 1 hasta 2 salarios mínimos		Más de 2 hasta 3 salarios mínimos		Más de 3 hasta 5 salarios mínimos		Más de 5 salarios mínimos		No Especificado		Total	
	Abs	%	Abs	%	Abs	%	Abs	%	Abs	%	Abs	%	Abs	%
2015	2,553	35.30%	1,813	25.07%	629	8.70%	481	6.65%	288	3.98%	1,468	20.30%	7,232	100.00%
2014	1,769	26.06%	1,330	19.59%	942	13.88%	854	12.58%	334	4.92%	1,560	22.98%	6,789	100.00%
2013	2,559	32.52%	1,117	14.19%	780	9.91%	668	8.49%	359	4.56%	2,387	30.33%	7,870	100.00%
2012	3,357	45.10%	1,528	20.53%	1,057	14.20%	548	7.36%	279	3.75%	675	9.07%	7,444	100.00%
2011	3,901	36.42%	2,575	24.04%	1,058	9.88%	1,268	11.84%	267	2.49%	1,643	15.34%	10,712	100.00%
2010	2,427	36.72%	2,128	32.19%	897	13.57%	303	4.58%	130	1.97%	725	10.97%	6,610	100.00%
2009	2,612	42.92%	840	13.80%	923	15.17%	132	2.17%	633	10.40%	946	15.54%	6,086	100.00%
2008	2,691	38.61%	1,585	22.74%	1,038	14.89%	357	5.12%	554	7.95%	745	10.69%	6,970	100.00%
2007	2,963	40.01%	1,593	21.51%	975	13.17%	740	9.99%	1,030	13.91%	104	1.40%	7,405	100.00%
2006	2,959	42.79%	1,150	16.63%	875	12.65%	343	4.96%	1,256	18.16%	332	4.80%	6,915	100.00%
2005	2,016	38.09%	918	17.34%	640	12.09%	685	12.94%	832	15.72%	202	3.82%	5,293	100.00%

Fuente: Elaboración de los autores con ENOE 2015, INEGI

Años	Hombres													
	Hasta un salario mínimo		Más de 1 hasta 2 salarios mínimos		Más de 2 hasta 3 salarios mínimos		Más de 3 hasta 5 salarios mínimos		Más de 5 salarios mínimos		No Especificado		Total	
	Abs	%	Abs	%	Abs	%	Abs	%	Abs	%	Abs	%	Abs	%
2015	4,448	21.78%	8,450	41.38%	1,019	4.99%	1,480	7.25%	1,215	5.95%	3,809	18.65%	20,421	100.00%
2014	3,846	19.31%	7,296	36.64%	3,608	18.12%	841	4.22%	1,230	6.18%	3,094	15.54%	19,915	100.00%
2013	3,595	15.58%	9,503	41.18%	4,127	17.89%	1,782	7.72%	1,569	6.80%	2,498	10.83%	23,074	100.00%
2012	5,904	28.17%	5,870	28.01%	3,454	16.48%	1,716	8.19%	1,376	6.57%	2,639	12.59%	20,959	100.00%
2011	4,291	22.86%	5,633	30.01%	2,540	13.53%	1,907	10.16%	1,458	7.77%	2,941	15.67%	18,770	100.00%
2010	5,169	29.01%	4,052	22.74%	3,473	19.49%	1,562	8.77%	844	4.74%	2,717	15.25%	17,817	100.00%
2009	3,822	18.58%	8,831	42.93%	3,184	15.48%	2,068	10.05%	1,232	5.99%	1,432	6.96%	20,569	100.00%
2008	3,455	16.95%	8,294	40.68%	6,002	29.44%	1,100	5.40%	1,384	6.79%	151	0.74%	20,386	100.00%
2007	2,136	13.91%	5,083	33.11%	3,377	22.00%	2,428	15.82%	1,729	11.26%	599	3.90%	15,352	100.00%
2006	3,772	22.80%	5,934	35.87%	2,374	14.35%	2,205	13.33%	1,876	11.34%	381	2.30%	16,542	100.00%
2005	2,362	17.04%	5,977	43.13%	2,595	18.73%	1,936	13.97%	756	5.46%	232	1.67%	13,858	100.00%

Fuente: Elaboración de los autores con ENOE 2015, INEGI

25) Sinaloa

En los cuadros y gráficas 3.7.25. se analiza el nivel de ingresos que tienen las mujeres y los hombres mayores de 60 años en el estado de Sinaloa. Las mujeres de 60 años y más que perciben más de 1 hasta 2 salarios mínimos representan el 44%, para la categoría de más de 2 hasta 3 salarios mínimos se tiene un promedio del 19% y sólo el 8% tienen ingresos de más de 5 salarios mínimos. Para los hombres de 60 años y más, la distribución de los ingresos es diferente, pues las categorías con más salarios mínimos presentan un porcentaje de participación mayor; donde las categorías de 1 hasta 2 salarios mínimos y de 2 hasta 3 salarios mínimos se encuentran ubicadas con el 31% y 30% respectivamente y sólo el 9% tienen ingresos de más de 5 salarios mínimos.

Gráfica 3.7.25. Nivel de Ingresos de personas de 60 años y más, por sexo. Sinaloa.

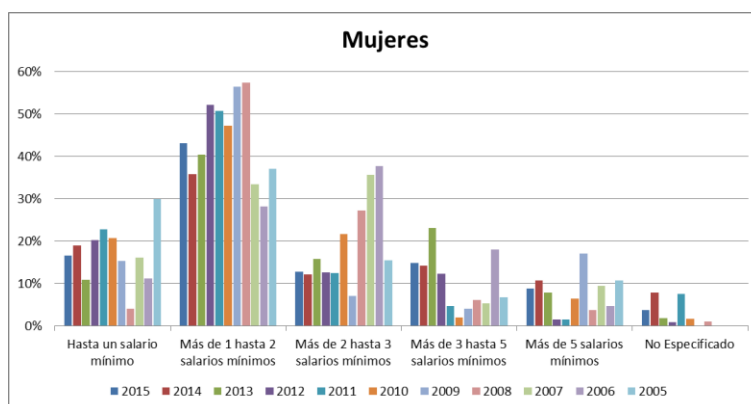

Fuente: Elaboración de los autores con ENOE 2015, INEGI

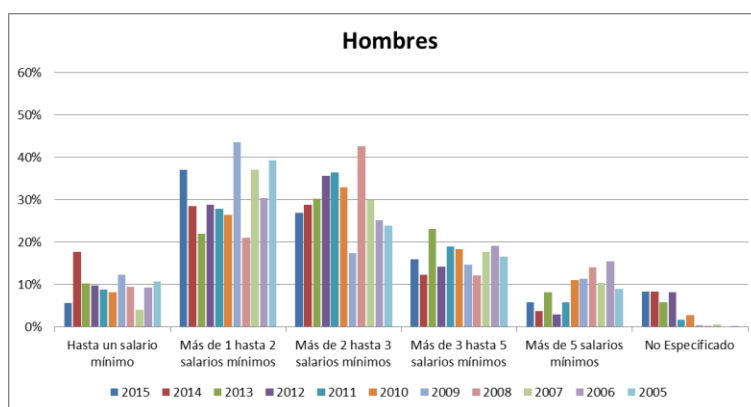

Fuente: Elaboración de los autores con ENOE 2015, INEGI

Cuadro 3.7.25. Nivel de Ingresos de personas de 60 años y más, por sexo. Sinaloa.

Años	Mujeres													
	Hasta un salario mínimo		Más de 1 hasta 2 salarios mínimos		Más de 2 hasta 3 salarios mínimos		Más de 3 hasta 5 salarios mínimos		Más de 5 salarios mínimos		No Especificado		Total	
	Abs	%	Abs	%	Abs	%	Abs	%	Abs	%	Abs	%	Abs	%
2015	1,661	16.66%	4,293	43.06%	1,273	12.77%	1,480	14.85%	883	8.86%	379	3.80%	9,969	100.00%
2014	1,944	19.03%	3,662	35.84%	1,248	12.21%	1,450	14.19%	1,099	10.76%	815	7.98%	10,218	100.00%
2013	1,008	10.90%	3,733	40.38%	1,459	15.78%	2,143	23.18%	731	7.91%	170	1.84%	9,244	100.00%
2012	2,133	20.25%	5,493	52.15%	1,338	12.70%	1,309	12.43%	159	1.51%	101	0.96%	10,533	100.00%
2011	2,492	22.79%	5,553	50.78%	1,362	12.45%	515	4.71%	180	1.65%	834	7.63%	10,936	100.00%
2010	1,918	20.77%	4,368	47.30%	2,001	21.67%	186	2.01%	607	6.57%	154	1.67%	9,234	100.00%
2009	1,563	15.36%	5,739	56.41%	723	7.11%	414	4.07%	1,734	17.05%		0.00%	10,173	100.00%
2008	312	4.15%	4,324	57.48%	2,052	27.28%	461	6.13%	290	3.85%	84	1.12%	7,523	100.00%
2007	1,151	16.13%	2,383	33.40%	2,540	35.60%	381	5.34%	679	9.52%		0.00%	7,134	100.00%
2006	674	11.33%	1,680	28.24%	2,242	37.69%	1,074	18.06%	278	4.67%		0.00%	5,948	100.00%
2005	2,963	29.94%	3,666	37.04%	1,533	15.49%	676	6.83%	1,060	10.71%		0.00%	9,898	100.00%

Fuente: Elaboración de los autores con ENOE 2015, INEGI

Años	Hombres													
	Hasta un salario mínimo		Más de 1 hasta 2 salarios mínimos		Más de 2 hasta 3 salarios mínimos		Más de 3 hasta 5 salarios mínimos		Más de 5 salarios mínimos		No Especificado		Total	
	Abs	%	Abs	%	Abs	%	Abs	%	Abs	%	Abs	%	Abs	%
2015	1,963	5.67%	12,841	37.09%	9,351	27.01%	5,536	15.99%	2,012	5.81%	2,915	8.42%	34,618	100.00%
2014	5,900	17.82%	9,471	28.61%	9,538	28.81%	4,115	12.43%	1,277	3.86%	2,802	8.46%	33,103	100.00%
2013	3,254	10.31%	6,963	22.05%	9,587	30.36%	7,312	23.16%	2,620	8.30%	1,838	5.82%	31,574	100.00%
2012	3,590	9.89%	10,488	28.90%	12,947	35.68%	5,188	14.30%	1,114	3.07%	2,963	8.16%	36,290	100.00%
2011	3,259	8.88%	10,259	27.96%	13,389	36.49%	6,993	19.06%	2,155	5.87%	640	1.74%	36,695	100.00%
2010	2,487	8.18%	8,067	26.53%	10,033	33.00%	5,604	18.43%	3,360	11.05%	853	2.81%	30,404	100.00%
2009	3,942	12.41%	13,841	43.58%	5,519	17.38%	4,667	14.69%	3,624	11.41%	167	0.53%	31,760	100.00%
2008	2,489	9.52%	5,530	21.16%	11,166	42.73%	3,169	12.13%	3,695	14.14%	83	0.32%	26,132	100.00%
2007	1,196	4.09%	10,855	37.16%	8,756	29.98%	5,170	17.70%	3,068	10.50%	165	0.56%	29,210	100.00%
2006	3,386	9.33%	11,027	30.38%	9,162	25.24%	6,981	19.24%	5,658	15.59%	79	0.22%	36,293	100.00%
2005	3,338	10.79%	12,155	39.28%	7,391	23.89%	5,169	16.71%	2,807	9.07%	81	0.26%	30,941	100.00%

Fuente: Elaboración de los autores con ENOE 2015, INEGI

26) Sonora

En los cuadros y gráficas 3.7.26. se analiza el nivel de ingresos que tienen las mujeres y los hombres mayores de 60 años en el estado de Sonora. Las mujeres de 60 años y más que perciben más de 1 hasta 2 salarios mínimos representan el 35%, para la categoría de hasta un salario mínimo se tiene un promedio del 20% y sólo el 10% tienen ingresos de más de 5 salarios mínimos. Para los hombres de 60 años y más, la distribución de los ingresos es diferente, pues las categorías con más salarios mínimos presentan un porcentaje de participación mayor; donde las categorías de 1 hasta 2 salarios mínimos y de 2 hasta 3 salarios mínimos se encuentran ubicadas con el 29% y 27% respectivamente y sólo el 9% tienen ingresos de más de 5 salarios mínimos.

Gráfica 3.7.26. Nivel de Ingresos de personas de 60 años y más, por sexo. Sonora.

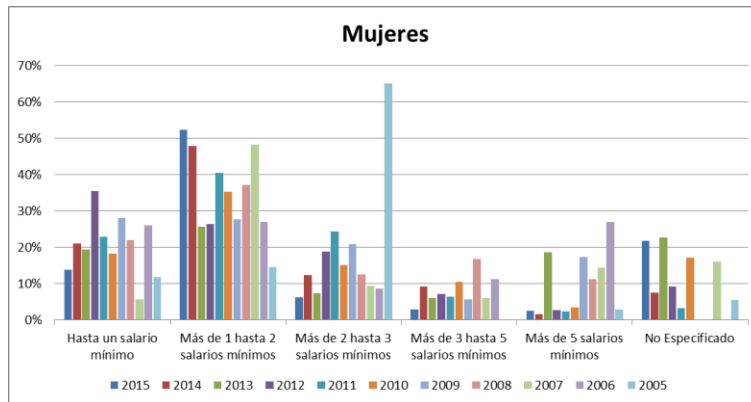

Fuente: Elaboración de los autores con ENOE 2015, INEGI

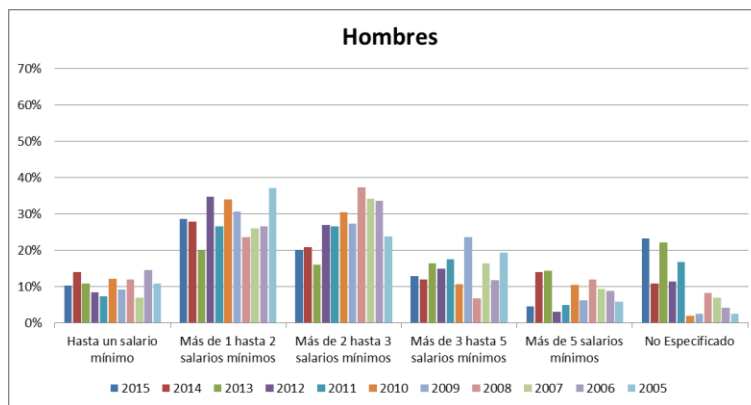

Fuente: Elaboración de los autores con ENOE 2015, INEGI

Cuadro 3.7.26. Nivel de Ingresos de personas de 60 años y más, por sexo. Sonora.

Años	Mujeres													
	Hasta un salario mínimo		Más de 1 hasta 2 salarios mínimos		Más de 2 hasta 3 salarios mínimos		Más de 3 hasta 5 salarios mínimos		Más de 5 salarios mínimos		No Especificado		Total	
	Abs	%	Abs	%	Abs	%	Abs	%	Abs	%	Abs	%	Abs	%
2015	2,762	13.92%	10,405	52.45%	1,239	6.25%	593	2.99%	518	2.61%	4,322	21.79%	19,839	100.00%
2014	2,485	21.18%	5,627	47.95%	1,450	12.36%	1,083	9.23%	190	1.62%	900	7.67%	11,735	100.00%
2013	2,984	19.39%	3,963	25.75%	1,137	7.39%	925	6.01%	2,875	18.68%	3,505	22.78%	15,389	100.00%
2012	3,821	35.50%	2,847	26.45%	2,023	18.79%	774	7.19%	300	2.79%	999	9.28%	10,764	100.00%
2011	1,927	22.86%	3,416	40.53%	2,060	24.44%	546	6.48%	196	2.33%	283	3.36%	8,428	100.00%
2010	2,106	18.29%	4,074	35.39%	1,737	15.09%	1,218	10.58%	398	3.46%	1,980	17.20%	11,513	100.00%
2009	2,447	28.06%	2,426	27.82%	1,818	20.85%	505	5.79%	1,524	17.48%		0.00%	8,720	100.00%
2008	2,436	22.04%	4,118	37.25%	1,384	12.52%	1,866	16.88%	1,250	11.31%		0.00%	11,054	100.00%
2007	442	5.68%	3,756	48.25%	737	9.47%	473	6.08%	1,127	14.48%	1,250	16.06%	7,785	100.00%
2006	1,542	26.06%	1,595	26.96%	510	8.62%	666	11.26%	1,603	27.10%		0.00%	5,916	100.00%
2005	375	11.90%	458	14.54%	2,052	65.14%		0.00%	92	2.92%	173	5.49%	3,150	100.00%

Fuente: Elaboración de los autores con ENOE 2015, INEGI

Años	Hombres													
	Hasta un salario mínimo		Más de 1 hasta 2 salarios mínimos		Más de 2 hasta 3 salarios mínimos		Más de 3 hasta 5 salarios mínimos		Más de 5 salarios mínimos		No Especificado		Total	
	Abs	%	Abs	%	Abs	%	Abs	%	Abs	%	Abs	%	Abs	%
2015	4,081	10.35%	11,273	28.60%	7,969	20.22%	5,082	12.89%	1,813	4.60%	9,201	23.34%	39,419	100.00%
2014	4,752	14.09%	9,449	28.02%	7,025	20.83%	4,074	12.08%	4,732	14.03%	3,689	10.94%	33,721	100.00%
2013	3,284	10.89%	6,025	19.97%	4,866	16.13%	4,945	16.39%	4,361	14.46%	6,684	22.16%	30,165	100.00%
2012	2,726	8.53%	11,108	34.76%	8,646	27.06%	4,808	15.05%	1,003	3.14%	3,664	11.47%	31,955	100.00%
2011	1,775	7.43%	6,341	26.55%	6,351	26.60%	4,213	17.64%	1,201	5.03%	3,998	16.74%	23,879	100.00%
2010	2,460	12.22%	6,858	34.06%	6,144	30.51%	2,151	10.68%	2,126	10.56%	398	1.98%	20,137	100.00%
2009	2,470	9.33%	8,148	30.77%	7,241	27.34%	6,272	23.68%	1,674	6.32%	676	2.55%	26,481	100.00%
2008	3,294	12.05%	6,445	23.59%	10,198	37.32%	1,869	6.84%	3,266	11.95%	2,253	8.25%	27,325	100.00%
2007	1,359	6.98%	5,069	26.02%	6,677	34.27%	3,201	16.43%	1,823	9.36%	1,353	6.94%	19,482	100.00%
2006	3,283	14.62%	5,967	26.58%	7,550	33.63%	2,670	11.89%	2,009	8.95%	970	4.32%	22,449	100.00%
2005	3,033	10.93%	10,297	37.12%	6,643	23.95%	5,404	19.48%	1,658	5.98%	704	2.54%	27,739	100.00%

Fuente: Elaboración de los autores con ENOE 2015, INEGI

27) Tabasco

En los cuadros y gráficas 3.7.27. se analiza el nivel de ingresos que tienen las mujeres y los hombres mayores de 60 años en el estado de Tabasco. Las mujeres de 60 años y más que perciben hasta un salario mínimo representan el 39%, para la categoría de más de 1 hasta 2 salarios mínimos se tiene un promedio del 24% y sólo el 8% tienen ingresos de más de 5 salarios mínimos. Para los hombres de 60 años y más, la distribución de los ingresos es diferente, pues las categorías con más salarios mínimos presentan un porcentaje de participación mayor; donde las categorías de 1 hasta 2 salarios mínimos y de hasta un salario mínimo se encuentran ubicadas con el 37% y 23% respectivamente y sólo el 11% tienen ingresos de más de 5 salarios mínimos.

Gráfica 3.7.27. Nivel de Ingresos de personas de 60 años y más, por sexo. Tabasco.

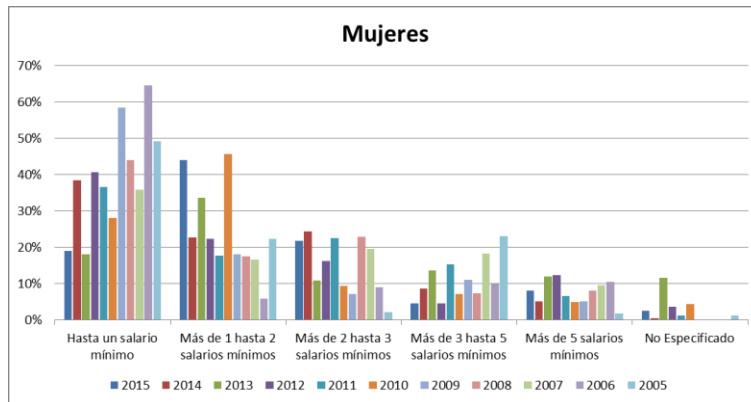

Fuente: Elaboración de los autores con ENOE 2015, INEGI

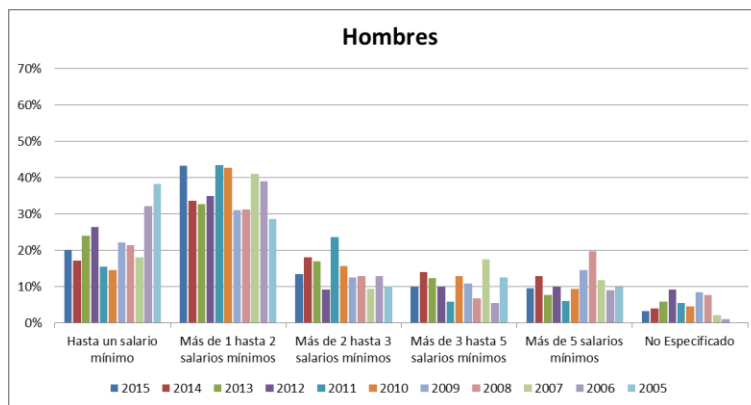

Fuente: Elaboración de los autores con ENOE 2015, INEGI

Cuadro 3.7.27. Nivel de Ingresos de personas de 60 años y más, por sexo. Tabasco.

Años	Mujeres													
	Hasta un salario mínimo		Más de 1 hasta 2 salarios mínimos		Más de 2 hasta 3 salarios mínimos		Más de 3 hasta 5 salarios mínimos		Más de 5 salarios mínimos		No Especificado		Total	
	Abs	%	Abs	%	Abs	%	Abs	%	Abs	%	Abs	%	Abs	%
2015	939	19.12%	2,159	43.96%	1,068	21.75%	224	4.56%	395	8.04%	126	2.57%	4,911	100.00%
2014	3,664	38.52%	2,164	22.75%	2,316	24.35%	827	8.70%	485	5.10%	55	0.58%	9,511	100.00%
2013	1,276	18.09%	2,371	33.61%	773	10.96%	961	13.62%	852	12.08%	822	11.65%	7,055	100.00%
2012	1,521	40.65%	835	22.31%	608	16.25%	174	4.65%	463	12.37%	141	3.77%	3,742	100.00%
2011	1,539	36.61%	743	17.67%	948	22.55%	644	15.32%	276	6.57%	54	1.28%	4,204	100.00%
2010	1,255	28.11%	2,042	45.74%	424	9.50%	324	7.26%	222	4.97%	197	4.41%	4,464	100.00%
2009	2,326	58.40%	719	18.05%	289	7.26%	443	11.12%	206	5.17%		0.00%	3,983	100.00%
2008	1,755	44.11%	696	17.49%	909	22.84%	297	7.46%	322	8.09%		0.00%	3,979	100.00%
2007	1,693	35.90%	783	16.60%	922	19.55%	865	18.34%	453	9.61%		0.00%	4,716	100.00%
2006	2,140	64.52%	194	5.85%	302	9.10%	331	9.98%	350	10.55%		0.00%	3,317	100.00%
2005	2,551	49.24%	1,155	22.29%	112	2.16%	1,197	23.10%	97	1.87%	69	1.33%	5,181	100.00%

Fuente: Elaboración de los autores con ENOE 2015, INEGI

Años	Hombres													
	Hasta un salario mínimo		Más de 1 hasta 2 salarios mínimos		Más de 2 hasta 3 salarios mínimos		Más de 3 hasta 5 salarios mínimos		Más de 5 salarios mínimos		No Especificado		Total	
	Abs	%	Abs	%	Abs	%	Abs	%	Abs	%	Abs	%	Abs	%
2015	4,772	20.21%	10,206	43.23%	3,201	13.56%	2,355	9.98%	2,272	9.62%	802	3.40%	23,608	100.00%
2014	4,426	17.11%	8,717	33.70%	4,705	18.19%	3,651	14.11%	3,330	12.87%	1,038	4.01%	25,867	100.00%
2013	4,768	24.13%	6,473	32.75%	3,361	17.01%	2,431	12.30%	1,543	7.81%	1,186	6.00%	19,762	100.00%
2012	4,805	26.47%	6,355	35.01%	1,681	9.26%	1,806	9.95%	1,816	10.00%	1,691	9.31%	18,154	100.00%
2011	3,042	15.53%	8,522	43.49%	4,623	23.59%	1,151	5.87%	1,177	6.01%	1,079	5.51%	19,594	100.00%
2010	3,246	14.70%	9,436	42.74%	3,480	15.76%	2,840	12.86%	2,074	9.39%	1,004	4.55%	22,080	100.00%
2009	4,018	22.21%	5,634	31.15%	2,266	12.53%	1,974	10.91%	2,645	14.62%	1,550	8.57%	18,087	100.00%
2008	2,777	21.38%	4,053	31.20%	1,686	12.98%	899	6.92%	2,565	19.74%	1,011	7.78%	12,991	100.00%
2007	3,580	18.08%	8,125	41.04%	1,850	9.34%	3,470	17.53%	2,347	11.86%	425	2.15%	19,797	100.00%
2006	7,606	32.22%	9,203	38.99%	3,054	12.94%	1,325	5.61%	2,139	9.06%	277	1.17%	23,604	100.00%
2005	7,815	38.32%	5,861	28.74%	2,069	10.14%	2,580	12.65%	2,021	9.91%	50	0.25%	20,396	100.00%

Fuente: Elaboración de los autores con ENOE 2015, INEGI

28) Tamaulipas

En los cuadros y gráficas 3.7.28. se analiza el nivel de ingresos que tienen las mujeres y los hombres mayores de 60 años en el estado de Tamaulipas. Las mujeres de 60 años y más que perciben hasta un salario mínimo representan el 33%, para la categoría de más de 1 hasta 2 salarios mínimos se tiene un promedio del 29% y sólo el 9% tienen ingresos de más de 5 salarios mínimos. Para los hombres de 60 años y más, la distribución de los ingresos es diferente, pues las categorías con más salarios mínimos presentan un porcentaje de participación mayor; donde las categorías de 1 hasta 2 salarios mínimos y de hasta un salario mínimo se encuentran ubicadas con el 28% y 19% respectivamente y sólo el 10% tienen ingresos de más de 5 salarios mínimos.

Gráfica 3.7.28. Nivel de Ingresos de personas de 60 años y más, por sexo. Tamaulipas.

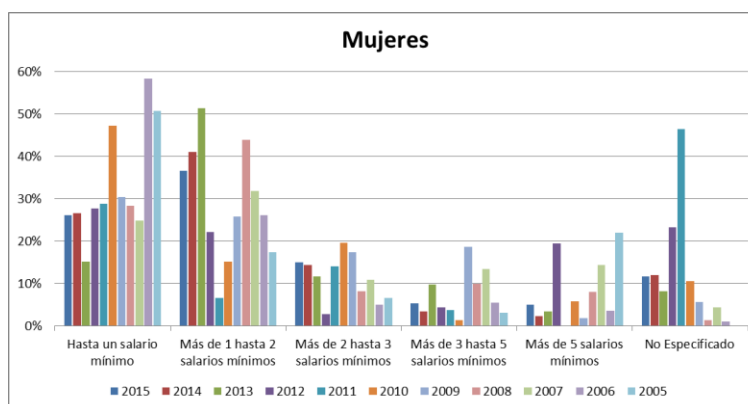

Fuente: Elaboración de los autores con ENOE 2015, INEGI

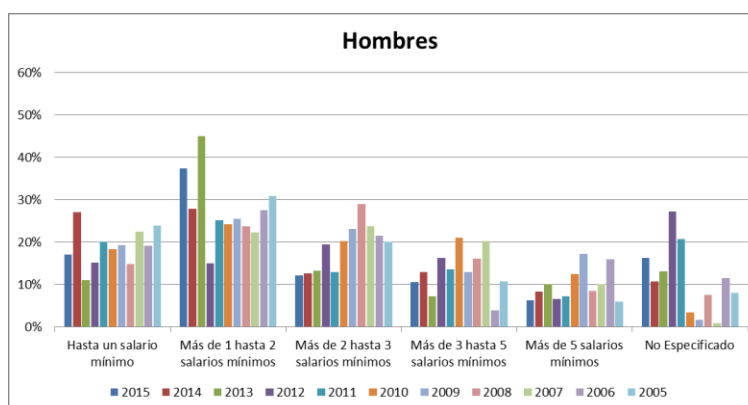

Fuente: Elaboración de los autores con ENOE 2015, INEGI

Cuadro 3.7.28. Nivel de Ingresos de personas de 60 años y más, por sexo. Tamaulipas.

Años	Mujeres													
	Hasta un salario mínimo		Más de 1 hasta 2 salarios mínimos		Más de 2 hasta 3 salarios mínimos		Más de 3 hasta 5 salarios mínimos		Más de 5 salarios mínimos		No Especificado		Total	
	Abs	%	Abs	%	Abs	%	Abs	%	Abs	%	Abs	%	Abs	%
2015	4,280	26.18%	5,985	36.60%	2,458	15.03%	877	5.36%	826	5.05%	1,925	11.77%	16,351	100.00%
2014	4,089	26.61%	6,308	41.05%	2,214	14.41%	544	3.54%	366	2.38%	1,846	12.01%	15,367	100.00%
2013	1,574	15.28%	5,298	51.44%	1,213	11.78%	1,005	9.76%	365	3.54%	845	8.20%	10,300	100.00%
2012	3,294	27.69%	2,639	22.18%	343	2.88%	528	4.44%	2,327	19.56%	2,765	23.24%	11,896	100.00%
2011	2,936	28.83%	682	6.70%	1,440	14.14%	394	3.87%		0.00%	4,732	46.47%	10,184	100.00%
2010	3,176	47.29%	1,019	15.17%	1,323	19.70%	97	1.44%	389	5.79%	712	10.60%	6,716	100.00%
2009	3,294	30.44%	2,790	25.79%	1,886	17.43%	2,027	18.73%	208	1.92%	615	5.68%	10,820	100.00%
2008	3,976	28.36%	6,156	43.91%	1,148	8.19%	1,399	9.98%	1,143	8.15%	199	1.42%	14,021	100.00%
2007	4,603	24.90%	5,883	31.83%	2,029	10.98%	2,489	13.46%	2,674	14.47%	807	4.37%	18,485	100.00%
2006	6,127	58.31%	2,757	26.24%	536	5.10%	589	5.61%	390	3.71%	109	1.04%	10,508	100.00%
2005	3,939	50.68%	1,350	17.37%	522	6.72%	247	3.18%	1,715	22.06%		0.00%	7,773	100.00%

Fuente: Elaboración de los autores con ENOE 2015, INEGI

Años	Hombres													
	Hasta un salario mínimo		Más de 1 hasta 2 salarios mínimos		Más de 2 hasta 3 salarios mínimos		Más de 3 hasta 5 salarios mínimos		Más de 5 salarios mínimos		No Especificado		Total	
	Abs	%	Abs	%	Abs	%	Abs	%	Abs	%	Abs	%	Abs	%
2015	5,736	17.15%	12,498	37.36%	4,090	12.23%	3,544	10.59%	2,130	6.37%	5,455	16.31%	33,453	100.00%
2014	7,569	27.16%	7,785	27.93%	3,545	12.72%	3,626	13.01%	2,348	8.43%	2,996	10.75%	27,869	100.00%
2013	3,964	11.10%	16,053	44.97%	4,765	13.35%	2,595	7.27%	3,612	10.12%	4,712	13.20%	35,701	100.00%
2012	4,890	15.18%	4,840	15.02%	6,276	19.48%	5,277	16.38%	2,149	6.67%	8,783	27.26%	32,215	100.00%
2011	6,127	20.15%	7,680	25.25%	3,931	12.93%	4,162	13.69%	2,202	7.24%	6,308	20.74%	30,410	100.00%
2010	5,606	18.45%	7,387	24.31%	6,143	20.22%	6,410	21.10%	3,786	12.46%	1,052	3.46%	30,384	100.00%
2009	4,976	19.30%	6,581	25.52%	5,958	23.10%	3,370	13.07%	4,459	17.29%	445	1.73%	25,789	100.00%
2008	3,991	14.92%	6,347	23.73%	7,755	28.99%	4,335	16.21%	2,282	8.53%	2,038	7.62%	26,748	100.00%
2007	4,731	22.51%	4,691	22.32%	5,004	23.81%	4,271	20.32%	2,125	10.11%	197	0.94%	21,019	100.00%
2006	3,492	19.26%	5,006	27.61%	3,908	21.55%	725	4.00%	2,892	15.95%	2,111	11.64%	18,134	100.00%
2005	4,757	23.95%	6,144	30.93%	4,010	20.19%	2,130	10.72%	1,202	6.05%	1,619	8.15%	19,862	100.00%

Fuente: Elaboración de los autores con ENOE 2015, INEGI

29) Tlaxcala

En los cuadros y gráficas 3.7.29. se analiza el nivel de ingresos que tienen las mujeres y los hombres mayores de 60 años en el estado de Tlaxcala. Las mujeres de 60 años y más que perciben hasta un salario mínimo representan el 55%, para la categoría de más de 1 hasta 2 salarios mínimos se tiene un promedio del 27% y sólo el 4% tienen ingresos de más de 5 salarios mínimos. Para los hombres de 60 años y más, la distribución de los ingresos es diferente, pues las categorías con más salarios mínimos presentan un porcentaje de participación mayor; donde las categorías de 1 hasta 2 salarios mínimos y de hasta un salario mínimo se encuentran ubicadas con el 32% y 31% respectivamente y sólo el 6% tienen ingresos de más de 5 salarios mínimos.

Gráfica 3.7.29. Nivel de Ingresos de personas de 60 años y más, por sexo. Tlaxcala.

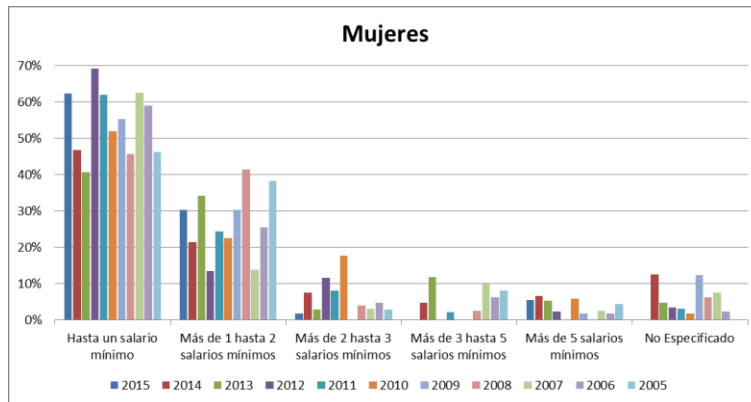

Fuente: Elaboración de los autores con ENOE 2015, INEGI

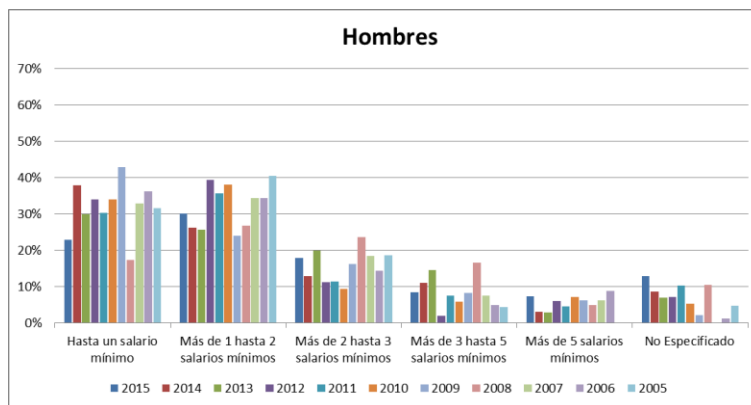

Fuente: Elaboración de los autores con ENOE 2015, INEGI

Cuadro 3.7.29. Nivel de Ingresos de personas de 60 años y más, por sexo. Tlaxcala.

Años	Mujeres													
	Hasta un salario mínimo		Más de 1 hasta 2 salarios mínimos		Más de 2 hasta 3 salarios mínimos		Más de 3 hasta 5 salarios mínimos		Más de 5 salarios mínimos		No Especificado		Total	
	Abs	%	Abs	%	Abs	%	Abs	%	Abs	%	Abs	%	Abs	%
2015	2,367	62.27%	1,155	30.39%	70	1.84%		0.00%	209	5.50%		0.00%	3,801	100.00%
2014	2,118	46.82%	973	21.51%	345	7.63%	216	4.77%	304	6.72%	568	12.56%	4,524	100.00%
2013	1,518	40.70%	1,276	34.21%	112	3.00%	442	11.85%	200	5.36%	182	4.88%	3,730	100.00%
2012	1,917	69.13%	372	13.42%	322	11.61%		0.00%	67	2.42%	95	3.43%	2,773	100.00%
2011	1,831	62.07%	721	24.44%	242	8.20%	66	2.24%		0.00%	90	3.05%	2,950	100.00%
2010	1,621	51.94%	706	22.62%	552	17.69%		0.00%	182	5.83%	60	1.92%	3,121	100.00%
2009	1,584	55.35%	866	30.26%		0.00%		0.00%	55	1.92%	357	12.47%	2,862	100.00%
2008	1,108	45.69%	1,003	41.36%	99	4.08%	63	2.60%		0.00%	152	6.27%	2,425	100.00%
2007	2,077	62.58%	461	13.89%	104	3.13%	341	10.27%	87	2.62%	249	7.50%	3,319	100.00%
2006	1,873	58.95%	811	25.53%	153	4.82%	202	6.36%	60	1.89%	78	2.46%	3,177	100.00%
2005	795	46.22%	658	38.26%	52	3.02%	139	8.08%	76	4.42%		0.00%	1,720	100.00%

Fuente: Elaboración de los autores con ENOE 2015, INEGI

Años	Hombres													
	Hasta un salario mínimo		Más de 1 hasta 2 salarios mínimos		Más de 2 hasta 3 salarios mínimos		Más de 3 hasta 5 salarios mínimos		Más de 5 salarios mínimos		No Especificado		Total	
	Abs	%	Abs	%	Abs	%	Abs	%	Abs	%	Abs	%	Abs	%
2015	2,231	22.85%	2,946	30.17%	1,758	18.00%	838	8.58%	721	7.38%	1,270	13.01%	9,764	100.00%
2014	2,620	37.88%	1,812	26.20%	898	12.98%	773	11.18%	213	3.08%	600	8.68%	6,916	100.00%
2013	2,340	29.92%	2,006	25.65%	1,559	19.93%	1,137	14.54%	230	2.94%	549	7.02%	7,821	100.00%
2012	2,925	34.05%	3,392	39.48%	964	11.22%	172	2.00%	522	6.08%	616	7.17%	8,591	100.00%
2011	2,743	30.34%	3,226	35.69%	1,040	11.50%	687	7.60%	412	4.56%	932	10.31%	9,040	100.00%
2010	2,153	33.96%	2,418	38.14%	602	9.50%	372	5.87%	460	7.26%	335	5.28%	6,340	100.00%
2009	2,949	42.83%	1,652	23.99%	1,125	16.34%	573	8.32%	432	6.27%	154	2.24%	6,885	100.00%
2008	1,306	17.40%	2,014	26.83%	1,775	23.65%	1,249	16.64%	368	4.90%	794	10.58%	7,506	100.00%
2007	2,577	32.93%	2,699	34.49%	1,453	18.57%	599	7.65%	497	6.35%		0.00%	7,825	100.00%
2006	2,621	36.17%	2,487	34.32%	1,050	14.49%	356	4.91%	641	8.85%	91	1.26%	7,246	100.00%
2005	1,903	31.54%	2,439	40.43%	1,124	18.63%	272	4.51%		0.00%	295	4.89%	6,033	100.00%

Fuente: Elaboración de los autores con ENOE 2015, INEGI

30) Veracruz de Ignacio de la Llave

En los cuadros y gráficas 3.7.30. se analiza el nivel de ingresos que tienen las mujeres y los hombres mayores de 60 años en el estado de Veracruz de Ignacio de la Llave. Las mujeres de 60 años y más que perciben hasta un salario mínimo representan el 42%, para la categoría de más de 1 hasta 2 salarios mínimos se tiene un promedio del 29% y sólo el 7% tienen ingresos de más de 5 salarios mínimos. Para los hombres de 60 años y más, la distribución de los ingresos es diferente, pues las categorías con más salarios mínimos presentan un porcentaje de participación mayor; donde las categorías de 1 hasta 2 salarios mínimos y de hasta un salario mínimo se encuentran ubicadas con el 43% y 19% respectivamente y sólo el 7% tienen ingresos de más de 5 salarios mínimos.

Gráfica 3.7.30. Nivel de Ingresos de personas de 60 años y más, por sexo. Veracruz de Ignacio de la Llave.

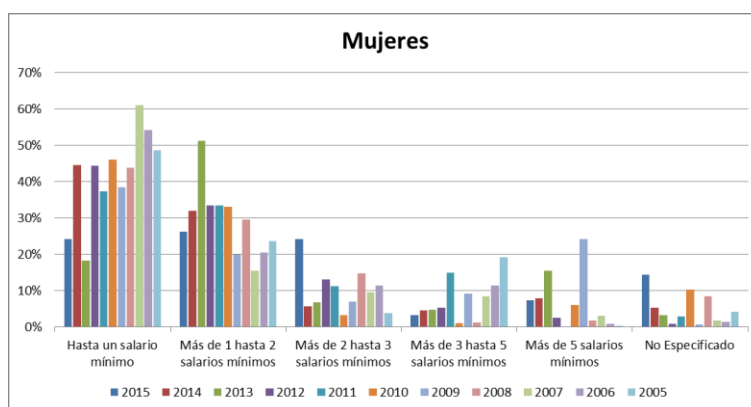

Fuente: Elaboración de los autores con ENOE 2015, INEGI

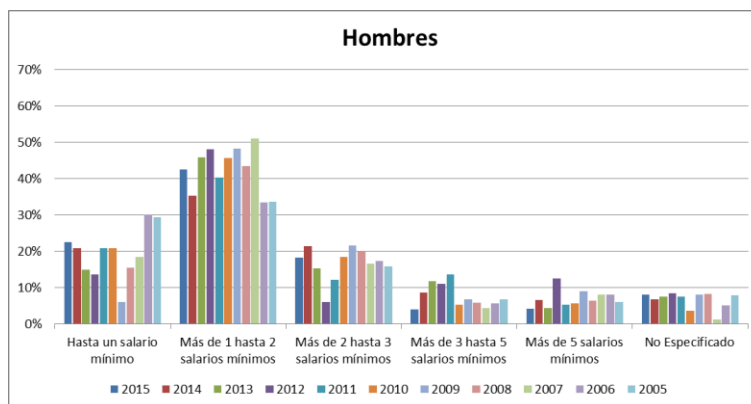

Fuente: Elaboración de los autores con ENOE 2015, INEGI

Cuadro 3.7.30. Nivel de Ingresos de personas de 60 años y más, por sexo. Veracruz de Ignacio de la Llave.

Años	Mujeres												Total	
	Hasta un salario mínimo		Más de 1 hasta 2 salarios mínimos		Más de 2 hasta 3 salarios mínimos		Más de 3 hasta 5 salarios mínimos		Más de 5 salarios mínimos		No Especificado			
	Abs	%	Abs	%	Abs	%	Abs	%	Abs	%	Abs	%	Abs	%
2015	6,753	24.26%	7,331	26.34%	6,738	24.21%	940	3.38%	2,039	7.33%	4,035	14.50%	27,836	100.00%
2014	11,729	44.63%	8,397	31.95%	1,493	5.68%	1,197	4.55%	2,066	7.86%	1,401	5.33%	26,283	100.00%
2013	5,617	18.24%	15,767	51.21%	2,091	6.79%	1,473	4.78%	4,802	15.60%	1,041	3.38%	30,791	100.00%
2012	15,332	44.45%	11,537	33.45%	4,548	13.19%	1,867	5.41%	902	2.62%	303	0.88%	34,489	100.00%
2011	11,201	37.35%	10,063	33.56%	3,384	11.29%	4,467	14.90%		0.00%	871	2.90%	29,986	100.00%
2010	8,742	46.07%	6,296	33.18%	616	3.25%	197	1.04%	1,149	6.06%	1,974	10.40%	18,974	100.00%
2009	8,855	38.46%	4,605	20.00%	1,634	7.10%	2,145	9.32%	5,595	24.30%	187	0.81%	23,021	100.00%
2008	7,227	43.80%	4,896	29.67%	2,446	14.82%	227	1.38%	313	1.90%	1,391	8.43%	16,500	100.00%
2007	8,861	61.13%	2,244	15.48%	1,407	9.71%	1,244	8.58%	467	3.22%	273	1.88%	14,496	100.00%
2006	10,329	54.21%	3,916	20.55%	2,168	11.38%	2,173	11.41%	176	0.92%	290	1.52%	19,052	100.00%
2005	9,226	48.62%	4,489	23.66%	750	3.95%	3,641	19.19%	73	0.38%	795	4.19%	18,974	100.00%

Fuente: Elaboración de los autores con ENOE 2015, INEGI

Años	Hombres												Total	
	Hasta un salario mínimo		Más de 1 hasta 2 salarios mínimos		Más de 2 hasta 3 salarios mínimos		Más de 3 hasta 5 salarios mínimos		Más de 5 salarios mínimos		No Especificado			
	Abs	%	Abs	%	Abs	%	Abs	%	Abs	%	Abs	%	Abs	%
2015	17,198	22.65%	32,308	42.55%	13,907	18.32%	3,133	4.13%	3,160	4.16%	6,219	8.19%	75,925	100.00%
2014	18,058	20.88%	30,597	35.38%	18,579	21.48%	7,567	8.75%	5,690	6.58%	5,994	6.93%	86,485	100.00%
2013	11,296	14.89%	34,774	45.84%	11,622	15.32%	8,950	11.80%	3,421	4.51%	5,799	7.64%	75,862	100.00%
2012	8,986	13.67%	31,640	48.12%	4,033	6.13%	7,285	11.08%	8,210	12.49%	5,598	8.51%	65,752	100.00%
2011	14,478	20.87%	27,934	40.28%	8,443	12.17%	9,499	13.70%	3,711	5.35%	5,292	7.63%	69,357	100.00%
2010	14,833	20.88%	32,472	45.72%	13,163	18.53%	3,858	5.43%	4,037	5.68%	2,667	3.75%	71,030	100.00%
2009	4,296	6.12%	33,879	48.28%	15,227	21.70%	4,740	6.75%	6,300	8.98%	5,733	8.17%	70,175	100.00%
2008	13,137	15.53%	36,812	43.53%	17,110	20.23%	4,997	5.91%	5,485	6.49%	7,034	8.32%	84,575	100.00%
2007	14,716	18.53%	40,621	51.15%	13,196	16.61%	3,485	4.39%	6,437	8.10%	968	1.22%	79,423	100.00%
2006	22,683	30.15%	25,235	33.54%	13,052	17.35%	4,307	5.72%	6,114	8.13%	3,847	5.11%	75,238	100.00%
2005	18,254	29.35%	20,990	33.75%	9,909	15.93%	4,281	6.88%	3,842	6.18%	4,916	7.90%	62,192	100.00%

Fuente: Elaboración de los autores con ENOE 2015, INEGI

31) Yucatán

En los cuadros y gráficas 3.7.31. se analiza el nivel de ingresos que tienen las mujeres y los hombres mayores de 60 años en el estado de Yucatán. Las mujeres de 60 años y más que perciben hasta un salario mínimo representan el 41%, para la categoría de más de 1 hasta 2 salarios mínimos se tiene un promedio del 31% y sólo el 8% tienen ingresos de más de 5 salarios mínimos. Para los hombres de 60 años y más, la distribución de los ingresos es diferente, pues las categorías con más salarios mínimos presentan un porcentaje de participación mayor; donde las categorías de 1 hasta 2 salarios mínimos y de hasta un salario mínimo se encuentran ubicadas con el 42% y 23% respectivamente y sólo el 5% tienen ingresos de más de 5 salarios mínimos.

Gráfica 3.7.31. Nivel de Ingresos de personas de 60 años y más, por sexo. Yucatán.

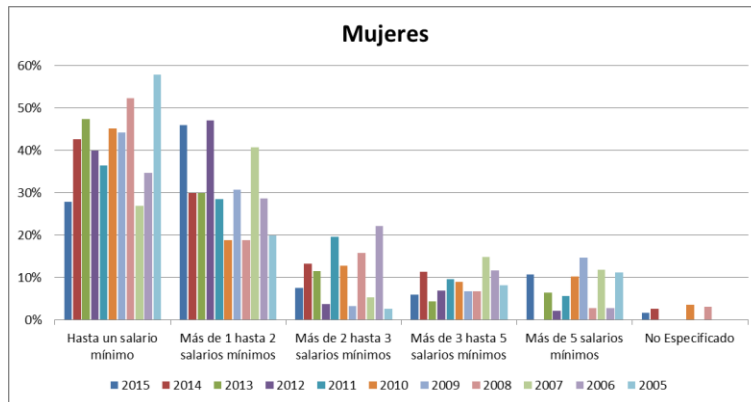

Fuente: Elaboración de los autores con ENOE 2015, INEGI

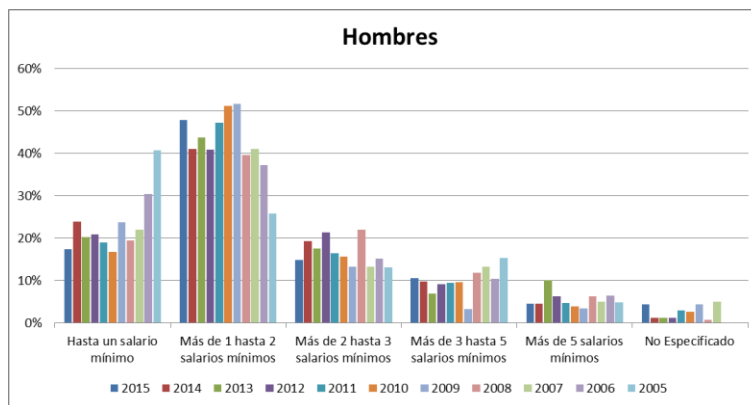

Fuente: Elaboración de los autores con ENOE 2015, INEGI

Cuadro 3.7.31. Nivel de Ingresos de personas de 60 años y más, por sexo. Yucatán.

Años	Mujeres													
	Hasta un salario mínimo		Más de 1 hasta 2 salarios mínimos		Más de 2 hasta 3 salarios mínimos		Más de 3 hasta 5 salarios mínimos		Más de 5 salarios mínimos		No Especificado		Total	
	Abs	%	Abs	%	Abs	%	Abs	%	Abs	%	Abs	%	Abs	%
2015	2,447	27.93%	4,036	46.07%	664	7.58%	521	5.95%	940	10.73%	153	1.75%	8,761	100.00%
2014	3,701	42.68%	2,600	29.98%	1,150	13.26%	983	11.34%		0.00%	238	2.74%	8,672	100.00%
2013	4,486	47.46%	2,831	29.95%	1,097	11.60%	426	4.51%	613	6.48%		0.00%	9,453	100.00%
2012	2,667	39.99%	3,137	47.03%	254	3.81%	460	6.90%	152	2.28%		0.00%	6,670	100.00%
2011	2,650	36.44%	2,075	28.53%	1,429	19.65%	699	9.61%	420	5.77%		0.00%	7,273	100.00%
2010	2,470	45.19%	1,035	18.94%	703	12.86%	492	9.00%	564	10.32%	202	3.70%	5,466	100.00%
2009	3,250	44.27%	2,257	30.74%	246	3.35%	504	6.86%	1,085	14.78%		0.00%	7,342	100.00%
2008	2,646	52.40%	956	18.93%	798	15.80%	348	6.89%	146	2.89%	156	3.09%	5,050	100.00%
2007	1,254	27.03%	1,889	40.72%	250	5.39%	691	14.90%	555	11.96%		0.00%	4,639	100.00%
2006	1,181	34.70%	974	28.62%	754	22.16%	398	11.70%	96	2.82%		0.00%	3,403	100.00%
2005	3,214	57.85%	1,112	20.01%	148	2.66%	459	8.26%	623	11.21%		0.00%	5,556	100.00%

Fuente: Elaboración de los autores con ENOE 2015, INEGI

Años	Hombres													
	Hasta un salario mínimo		Más de 1 hasta 2 salarios mínimos		Más de 2 hasta 3 salarios mínimos		Más de 3 hasta 5 salarios mínimos		Más de 5 salarios mínimos		No Especificado		Total	
	Abs	%	Abs	%	Abs	%	Abs	%	Abs	%	Abs	%	Abs	%
2015	4,624	17.42%	12,718	47.91%	3,971	14.96%	2,817	10.61%	1,236	4.66%	1,180	4.45%	26,546	100.00%
2014	5,502	23.98%	9,425	41.07%	4,444	19.37%	2,242	9.77%	1,050	4.58%	284	1.24%	22,947	100.00%
2013	4,168	20.33%	8,959	43.70%	3,614	17.63%	1,415	6.90%	2,075	10.12%	272	1.33%	20,503	100.00%
2012	4,755	21.00%	9,250	40.84%	4,853	21.43%	2,084	9.20%	1,431	6.32%	274	1.21%	22,647	100.00%
2011	3,586	19.06%	8,882	47.20%	3,113	16.54%	1,779	9.45%	889	4.72%	570	3.03%	18,819	100.00%
2010	2,875	16.87%	8,732	51.24%	2,673	15.68%	1,643	9.64%	671	3.94%	448	2.63%	17,042	100.00%
2009	4,939	23.86%	10,704	51.70%	2,746	13.26%	692	3.34%	707	3.41%	916	4.42%	20,704	100.00%
2008	3,234	19.44%	6,584	39.57%	3,662	22.01%	1,978	11.89%	1,049	6.30%	131	0.79%	16,638	100.00%
2007	4,408	21.97%	8,249	41.11%	2,687	13.39%	2,685	13.38%	1,005	5.01%	1,032	5.14%	20,066	100.00%
2006	5,279	30.45%	6,461	37.27%	2,645	15.26%	1,827	10.54%	1,125	6.49%		0.00%	17,337	100.00%
2005	5,988	40.71%	3,794	25.79%	1,938	13.17%	2,269	15.42%	721	4.90%		0.00%	14,710	100.00%

Fuente: Elaboración de los autores con ENOE 2015, INEGI

32) Zacatecas

En los cuadros y gráficas 3.7.32. se analiza el nivel de ingresos que tienen las mujeres y los hombres mayores de 60 años en el estado de Zacatecas. Las mujeres de 60 años y más que perciben hasta un salario mínimo representan el 38%, para la categoría de más de 1 hasta 2 salarios mínimos se tiene un promedio del 30% y sólo el 6% tienen ingresos de más de 5 salarios mínimos. Para los hombres de 60 años y más, la distribución de los ingresos es diferente, pues las categorías con más salarios mínimos presentan un porcentaje de participación mayor; donde las categorías de 1 hasta 2 salarios mínimos y de hasta un salario mínimo se encuentran ubicadas con el 30% y 21% respectivamente y sólo el 7% tienen ingresos de más de 5 salarios mínimos.

Gráfica 3.7.32. Nivel de Ingresos de personas de 60 años y más, por sexo. Zacatecas.

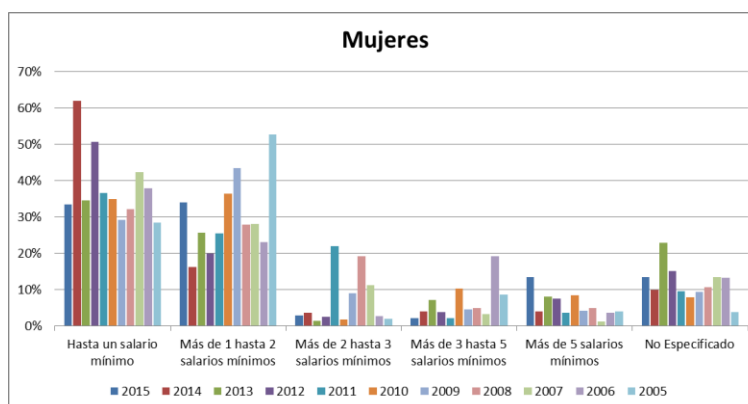

Fuente: Elaboración de los autores con ENOE 2015, INEGI

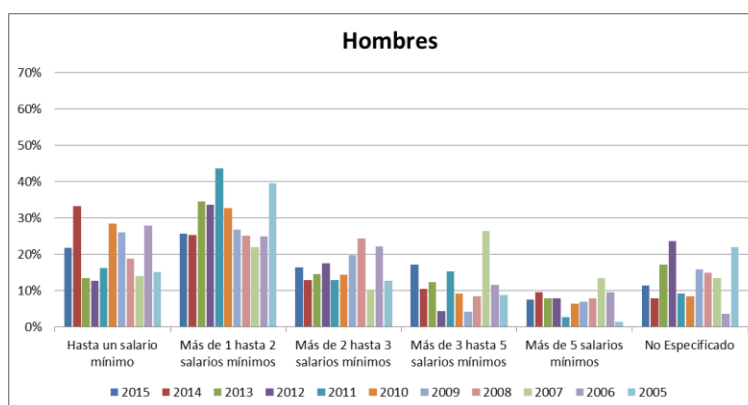

Fuente: Elaboración de los autores con ENOE 2015, INEGI

Cuadro 3.7.32. Nivel de Ingresos de personas de 60 años y más, por sexo. Zacatecas.

Años	Mujeres													
	Hasta un salario mínimo		Más de 1 hasta 2 salarios mínimos		Más de 2 hasta 3 salarios mínimos		Más de 3 hasta 5 salarios mínimos		Más de 5 salarios mínimos		No Especificado		Total	
	Abs	%	Abs	%	Abs	%	Abs	%	Abs	%	Abs	%	Abs	%
2015	1,118	33.56%	1,136	34.10%	101	3.03%	75	2.25%	451	13.54%	450	13.51%	3,331	100.00%
2014	1,852	61.98%	486	16.27%	110	3.68%	120	4.02%	119	3.98%	301	10.07%	2,988	100.00%
2013	838	34.60%	625	25.81%	34	1.40%	173	7.14%	195	8.05%	557	23.00%	2,422	100.00%
2012	2,038	50.72%	804	20.01%	103	2.56%	154	3.83%	307	7.64%	612	15.23%	4,018	100.00%
2011	1,050	36.60%	735	25.62%	633	22.06%	65	2.27%	108	3.76%	278	9.69%	2,869	100.00%
2010	1,258	34.95%	1,310	36.40%	67	1.86%	371	10.31%	309	8.59%	284	7.89%	3,599	100.00%
2009	852	29.25%	1,267	43.49%	264	9.06%	133	4.57%	122	4.19%	275	9.44%	2,913	100.00%
2008	801	32.17%	696	27.95%	478	19.20%	125	5.02%	124	4.98%	266	10.68%	2,490	100.00%
2007	907	42.42%	603	28.20%	243	11.37%	70	3.27%	27	1.26%	288	13.47%	2,138	100.00%
2006	981	37.88%	599	23.13%	72	2.78%	497	19.19%	98	3.78%	343	13.24%	2,590	100.00%
2005	743	28.47%	1,378	52.80%	53	2.03%	226	8.66%	107	4.10%	103	3.95%	2,610	100.00%

Fuente: Elaboración de los autores con ENOE 2015, INEGI

Años	Hombres													
	Hasta un salario mínimo		Más de 1 hasta 2 salarios mínimos		Más de 2 hasta 3 salarios mínimos		Más de 3 hasta 5 salarios mínimos		Más de 5 salarios mínimos		No Especificado		Total	
	Abs	%	Abs	%	Abs	%	Abs	%	Abs	%	Abs	%	Abs	%
2015	2,407	21.76%	2,840	25.67%	1,822	16.47%	1,894	17.12%	838	7.57%	1,263	11.42%	11,064	100.00%
2014	4,633	33.36%	3,524	25.37%	1,804	12.99%	1,475	10.62%	1,343	9.67%	1,109	7.99%	13,888	100.00%
2013	1,657	13.44%	4,261	34.56%	1,801	14.61%	1,529	12.40%	971	7.88%	2,110	17.11%	12,329	100.00%
2012	1,580	12.70%	4,181	33.61%	2,196	17.66%	554	4.45%	989	7.95%	2,938	23.62%	12,438	100.00%
2011	1,815	16.23%	4,873	43.58%	1,444	12.91%	1,710	15.29%	300	2.68%	1,039	9.29%	11,181	100.00%
2010	2,570	28.53%	2,955	32.80%	1,296	14.39%	832	9.24%	582	6.46%	774	8.59%	9,009	100.00%
2009	2,220	26.16%	2,273	26.79%	1,674	19.73%	368	4.34%	593	6.99%	1,357	15.99%	8,485	100.00%
2008	1,731	18.94%	2,303	25.21%	2,230	24.41%	781	8.55%	729	7.98%	1,363	14.92%	9,137	100.00%
2007	1,078	14.10%	1,687	22.07%	789	10.32%	2,027	26.52%	1,026	13.42%	1,037	13.57%	7,644	100.00%
2006	2,477	27.93%	2,222	25.05%	1,963	22.13%	1,034	11.66%	848	9.56%	326	3.68%	8,870	100.00%
2005	1,630	15.08%	4,289	39.68%	1,389	12.85%	962	8.90%	154	1.42%	2,385	22.06%	10,809	100.00%

Fuente: Elaboración de los autores con ENOE 2015, INEGI

Conclusiones

A lo largo de la historia el ser humano ha visto a otro ser humano como símbolo monetario, cuando el proceso natural de la vida va tomando su curso, éste pierde valía física pero principalmente la monetaria y así es desechado, ya que no sirve más para generar dinero.

En este trabajo se hace un análisis descriptivo de diversas variables económicas que la Encuesta Nacional de Ocupación y Empleo genera sobre la población mexicana, la característica principal es revisar estos datos para las personas mayores. Mantenerse en la etapa de la vejez no es tarea fácil, lograr recursos durante la etapa activa es todavía, en la actualidad, una tarea todavía más complicada.

En este trabajo se revisaron las formas en que se puede tener ingresos en la vejez y efectivamente las personas adultas mayores lo logran, por diversos medios y no necesariamente a través de las pensiones.

El análisis muy complejo de este trabajó radicó en revisar estas variables económicas por las 32 entidades federativas con ellos se logra generar un panorama transversas de la situación de los adultos mayores, es así que se puede decir:

- a) Los adultos mayores requieren seguir ocupados y en promedio un 30% de ellos sigue manteniéndose en esta categoría.
- b) Trabajan entre 30 a 40 horas a la semana, lo que señala que tienen jornada completa.
- c) El sector terciario es donde se da inserción de las personas adultas mayores, aunque es poca la participación el sector primario, está representada por la participación masculina. Es posible que la pobreza sea más severa en este sector de la economía.
- d) Los empleos son principalmente como trabajadores independientes.

- e) Un porcentaje mayoritario se da en los ingresos de 1 hasta 2 salarios mínimos, lo que muestra que es muy poco el ingreso que se percibe en esta edad.

Se puede pensar que en la vejez es para descansar y disfrutar los frutos trabajados a lo largo de la vida, pero al menos la situación económica de la población adulta mayor en México es compleja y con una gran desigualdad. Las personas mayores viven sin recursos, en condiciones de trabajo precarias y con ingresos exiguos y deben continuar trabajando jornadas laborales completas que mengua su salud.

Es un hecho que si en la actualidad la situación económica de los adultos mayores es crítica, las futuras generaciones de personas mayores tendrán cada vez mayores problemas, debido precisamente a la poca creación de empleos en la juventud y de la falta de políticas públicas de pensiones universales que permitan la subsistencia en la vejez.

Anexos

1) Aguascalientes

Cuadro 4.1.1. Población ocupada total y ocupada de 60 años y más.

Años	Población de 60 años y más		Total
	Abs	%	
2015	34,384	6.65%	517,336
2014	29,846	5.93%	503,064
2013	32,692	6.54%	499,735
2012	31,544	6.45%	489,422
2011	28,747	6.25%	460,237
2010	32,110	6.83%	469,995
2009	26,710	6.15%	434,180
2008	25,964	5.98%	434,117
2007	24,183	5.59%	432,679
2006	21,870	5.34%	409,931
2005	20,572	5.15%	399,617

Fuente: Elaboración de los autores con ENOE 2015, INEGI

Cuadro 4.2.1. Población de 60 años y más por condición de actividad, totalizado sobre los 11 años de estudio.

Años	Ocupada		Subocupada		Desocupada		Inactiva	
	Abs	%	Abs	%	Abs	%	Abs	%
2015	34,384	11.14%	1,628	11.23%	798	12.32%	86,019	10.76%
2014	29,846	9.67%	802	5.53%	719	11.10%	80,960	10.13%
2013	32,692	10.59%	898	6.19%	407	6.28%	84,794	10.61%
2012	31,544	10.22%	1,069	7.37%	710	10.96%	79,679	9.97%
2011	28,747	9.31%	1,733	11.95%	1,148	17.72%	79,537	9.95%
2010	32,110	10.40%	2,671	18.42%	482	7.44%	74,543	9.33%
2009	26,710	8.65%	697	4.81%	499	7.70%	71,381	8.93%
2008	25,964	8.41%	1,182	8.15%	516	7.97%	67,488	8.44%
2007	24,183	7.84%	1,238	8.54%	337	5.20%	61,019	7.63%
2006	21,870	7.09%	998	6.88%	286	4.41%	59,327	7.42%
2005	20,572	6.67%	1,584	10.92%	576	8.89%	54,586	6.83%
Total	308,622	100.00%	14,500	100.00%	6,478	100.00%	799,333	100.00%

Fuente: Elaboración de los autores con ENOE 2015, INEGI

Gráfica 4.2.1. Tasas de crecimiento para las categorías "condición de actividad de la población de 60 años".

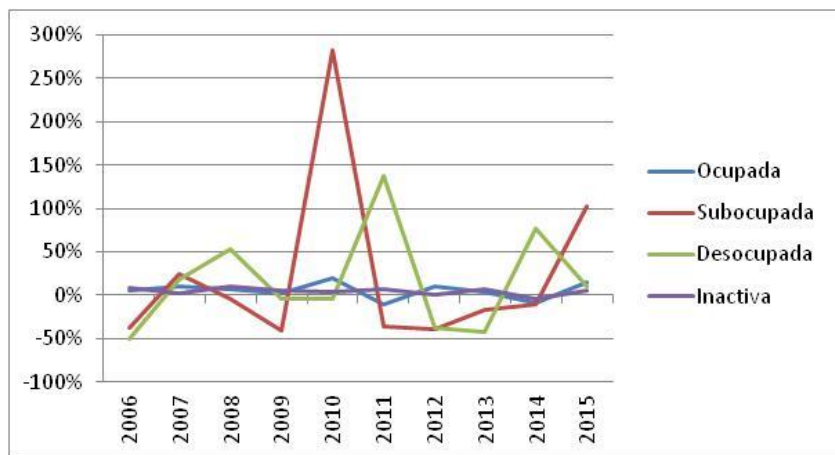

Fuente: Elaboración de los autores con ENOE 2015, INEGI

Cuadro 4.3.1. Condición de actividad de la población de 60 años y más en México, por sexo y periodo de estudio.

Años	Ocupada				Subocupada				Desocupada				Inactiva				Total			
	Hombre		Mujer		Hombre		Mujer		Hombre		Mujer		Hombre		Mujer		Hombre		Mujer	
	Abs	%	Abs	%	Abs	%	Abs	%	Abs	%	Abs	%	Abs	%	Abs	%	Abs	%	Abs	%
2015	24,362	41.89%	10,022	15.50%	1,401	2.41%	227	0.35%	650	1.12%	148	0.23%	31,743	54.58%	54,276	83.92%	58,156	100.00%	64,673	100.00%
2014	20,121	40.08%	9,725	15.66%	684	1.36%	118	0.19%	719	1.43%		0.00%	28,683	57.13%	52,277	84.15%	50,207	100.00%	62,120	100.00%
2013	23,466	42.68%	9,226	14.46%	801	1.46%	97	0.15%	407	0.74%		0.00%	30,304	55.12%	54,490	85.39%	54,978	100.00%	63,813	100.00%
2012	23,201	42.98%	8,343	14.13%	738	1.37%	331	0.56%	622	1.15%	88	0.15%	29,415	54.50%	50,264	85.16%	53,976	100.00%	59,026	100.00%
2011	19,520	39.05%	9,227	15.08%	1,286	2.57%	447	0.73%	1,039	2.08%	109	0.18%	28,147	56.30%	51,390	84.01%	49,992	100.00%	61,173	100.00%
2010	22,390	45.74%	9,720	15.97%	1,360	2.78%	1,311	2.15%	360	0.74%	122	0.20%	24,844	50.75%	49,699	81.67%	48,954	100.00%	60,852	100.00%
2009	19,088	42.78%	7,622	13.94%	580	1.30%	117	0.21%	391	0.88%	108	0.20%	24,556	55.04%	46,825	85.65%	44,615	100.00%	54,672	100.00%
2008	18,098	44.25%	7,866	14.50%	786	1.92%	396	0.73%	429	1.05%	87	0.16%	21,588	52.78%	45,900	84.61%	40,901	100.00%	54,249	100.00%
2007	17,405	44.48%	6,778	14.23%	891	2.28%	347	0.73%	337	0.86%		0.00%	20,496	52.38%	40,523	85.05%	39,129	100.00%	47,648	100.00%
2006	16,598	43.77%	5,272	11.83%	756	1.99%	242	0.54%	286	0.75%		0.00%	20,277	53.48%	39,050	87.63%	37,917	100.00%	44,564	100.00%
2005	15,911	45.29%	4,661	11.05%	855	2.43%	729	1.73%	493	1.40%	83	0.20%	17,874	50.88%	36,712	87.03%	35,133	100.00%	42,185	100.00%

Fuente: Elaboración de los autores con ENOE 2015, INEGI

Gráfica 4.3.1. Condición de actividad de la población de 60 años y más en México, por sexo y periodo de estudio.

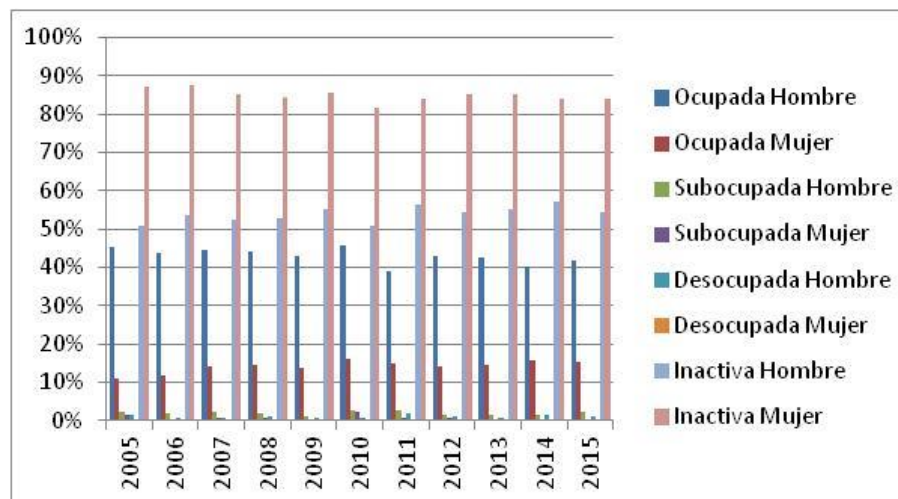

Fuente: Elaboración de los autores con ENOE 2015, INEGI

Cuadro 4.4.1. Duración de la jornada de trabajo de las personas de más de 14 años, por sexo.

Años	Mujeres													
	Ausentes temporales con vínculo laboral		Menos de 15 horas		De 15 a 34 horas		De 35 a 48 horas		Mas de 48 horas		No especificado		Total	
	Abs	%	Abs	%	Abs	%	Abs	%	Abs	%	Abs	%	Abs	%
2015	3,457	1.78%	12,785	6.60%	47,751	24.64%	85,359	44.05%	42,942	22.16%	1,492	0.77%	193,786	100.00%
2014	5,853	3.01%	15,934	8.20%	49,721	25.59%	81,506	41.95%	40,336	20.76%	966	0.50%	194,316	100.00%
2013	4,849	2.48%	17,253	8.82%	49,442	25.28%	86,221	44.09%	36,904	18.87%	874	0.45%	195,543	100.00%
2012	4,774	2.55%	15,214	8.11%	47,586	25.38%	78,626	41.93%	40,706	21.71%	625	0.33%	187,531	100.00%
2011	4,751	2.68%	11,009	6.22%	45,203	25.53%	75,500	42.64%	40,197	22.70%	392	0.22%	177,052	100.00%
2010	6,283	3.43%	15,752	8.59%	48,545	26.46%	77,719	42.37%	35,038	19.10%	99	0.05%	183,436	100.00%
2009	6,192	3.75%	11,645	7.05%	45,960	27.84%	68,657	41.59%	32,391	19.62%	238	0.14%	165,083	100.00%
2008	4,107	2.49%	11,551	7.01%	42,004	25.48%	72,140	43.76%	34,808	21.11%	251	0.15%	164,861	100.00%
2007	4,992	3.06%	13,368	8.19%	44,760	27.43%	72,090	44.17%	27,906	17.10%	81	0.05%	163,197	100.00%
2006	6,152	4.02%	12,599	8.24%	42,470	27.76%	62,629	40.94%	28,938	18.92%	196	0.13%	152,984	100.00%
2005	6,007	4.02%	11,515	7.70%	32,006	21.41%	68,634	45.91%	31,332	20.96%		0.00%	149,494	100.00%

Fuente: Elaboración de los autores con ENOE 2015, INEGI

Años	Hombres													
	Ausentes temporales con vínculo laboral		Menos de 15 horas		De 15 a 34 horas		De 35 a 48 horas		Mas de 48 horas		No especificado		Total	
	Abs	%	Abs	%	Abs	%	Abs	%	Abs	%	Abs	%	Abs	%
2015	3,873	1.20%	5,949	1.84%	37,722	11.66%	137,843	42.60%	134,891	41.69%	3,272	1.01%	323,550	100.00%
2014	4,146	1.34%	6,365	2.06%	34,983	11.33%	132,178	42.81%	128,016	41.46%	3,060	0.99%	308,748	100.00%
2013	5,267	1.73%	7,017	2.31%	38,604	12.69%	125,375	41.22%	125,902	41.39%	2,027	0.67%	304,192	100.00%
2012	6,016	1.99%	8,667	2.87%	36,914	12.23%	119,225	39.49%	128,431	42.54%	2,638	0.87%	301,891	100.00%
2011	4,106	1.45%	7,474	2.64%	35,079	12.39%	108,320	38.25%	125,675	44.38%	2,531	0.89%	283,185	100.00%
2010	5,415	1.89%	7,119	2.48%	34,718	12.12%	115,454	40.29%	122,150	42.63%	1,703	0.59%	286,559	100.00%
2009	4,756	1.77%	4,746	1.76%	36,246	13.47%	103,550	38.48%	117,152	43.54%	2,647	0.98%	269,097	100.00%
2008	5,320	1.98%	6,033	2.24%	25,488	9.47%	113,213	42.05%	117,792	43.75%	1,410	0.52%	269,256	100.00%
2007	5,037	1.87%	6,222	2.31%	35,334	13.11%	106,699	39.59%	115,001	42.67%	1,189	0.44%	269,482	100.00%
2006	5,801	2.26%	5,799	2.26%	32,600	12.69%	98,069	38.17%	114,056	44.39%	622	0.24%	256,947	100.00%
2005	5,220	2.09%	4,581	1.83%	22,811	9.12%	105,698	42.26%	111,670	44.65%	143	0.06%	250,123	100.00%

Fuente: Elaboración de los autores con ENOE 2015, INEGI

Cuadro 4.5.1. Sector de la economía donde se desempeñan las personas de 60 años y más, por sexo.

Años	Mujeres									
	Primario		Secundario		Terciario		No especificado		Total	
	Abs	%	Abs	%	Abs	%	Abs	%	Abs	%
2015	217	2.17%	749	7.47%	9,056	90.36%		0.00%	10,022	100.00%
2014	316	3.25%	501	5.15%	8,908	91.60%		0.00%	9,725	100.00%
2013	212	2.30%	717	7.77%	8,297	89.93%		0.00%	9,226	100.00%
2012	147	1.76%	721	8.64%	7,475	89.60%		0.00%	8,343	100.00%
2011	58	0.63%	803	8.70%	8,366	90.67%		0.00%	9,227	100.00%
2010	154	1.58%	719	7.40%	8,847	91.02%		0.00%	9,720	100.00%
2009		0.00%	677	8.88%	6,945	91.12%		0.00%	7,622	100.00%
2008	136	1.73%	1,066	13.55%	6,664	84.72%		0.00%	7,866	100.00%
2007	162	2.39%	760	11.21%	5,775	85.20%	81	1.20%	6,778	100.00%
2006	67	1.27%	737	13.98%	4,468	84.75%		0.00%	5,272	100.00%
2005	49	1.05%	309	6.63%	4,226	90.67%	77	1.65%	4,661	100.00%

Fuente: Elaboración de los autores con ENOE 2015, INEGI

Años	Hombres									
	Primario		Secundario		Terciario		No especificado		Total	
	Abs	%	Abs	%	Abs	%	Abs	%	Abs	%
2015	5,770	23.68%	4,546	18.66%	14,046	57.66%		0.00%	24,362	100.00%
2014	4,593	22.83%	4,106	20.41%	11,347	56.39%	75	0.37%	20,121	100.00%
2013	4,805	20.48%	3,933	16.76%	14,728	62.76%		0.00%	23,466	100.00%
2012	4,588	19.78%	3,873	16.69%	14,740	63.53%		0.00%	23,201	100.00%
2011	3,929	20.13%	3,296	16.89%	12,227	62.64%	68	0.35%	19,520	100.00%
2010	4,651	20.77%	3,380	15.10%	14,294	63.84%	65	0.29%	22,390	100.00%
2009	4,822	25.26%	3,063	16.05%	11,203	58.69%		0.00%	19,088	100.00%
2008	3,919	21.65%	3,560	19.67%	10,506	58.05%	113	0.62%	18,098	100.00%
2007	3,731	21.44%	3,701	21.26%	9,973	57.30%		0.00%	17,405	100.00%
2006	5,372	32.37%	2,743	16.53%	8,483	51.11%		0.00%	16,598	100.00%
2005	4,276	26.87%	2,783	17.49%	8,852	55.63%		0.00%	15,911	100.00%

Fuente: Elaboración de los autores con ENOE 2015, INEGI

Cuadro 4.6.1. Sector de la economía donde se desempeñan las personas de 14 años y más, por sexo.

Años	Mujeres									
	Primario		Secundario		Terciario		No especificado		Total	
	Abs	%	Abs	%	Abs	%	Abs	%	Abs	%
2015	1,858	0.96%	36,630	18.90%	154,853	79.91%	445	0.23%	193,786	100.00%
2014	1,764	0.91%	36,914	19.00%	155,416	79.98%	222	0.11%	194,316	100.00%
2013	2,271	1.16%	35,384	18.10%	157,497	80.54%	391	0.20%	195,543	100.00%
2012	1,297	0.69%	31,960	17.04%	153,747	81.98%	527	0.28%	187,531	100.00%
2011	2,268	1.28%	31,517	17.80%	142,965	80.75%	302	0.17%	177,052	100.00%
2010	1,323	0.72%	31,770	17.32%	150,081	81.82%	262	0.14%	183,436	100.00%
2009	989	0.60%	29,313	17.76%	134,615	81.54%	166	0.10%	165,083	100.00%
2008	1,184	0.72%	31,360	19.02%	132,043	80.09%	274	0.17%	164,861	100.00%
2007	1,632	1.00%	32,679	20.02%	128,805	78.93%	81	0.05%	163,197	100.00%
2006	1,251	0.82%	27,805	18.18%	123,734	80.88%	194	0.13%	152,984	100.00%
2005	1,638	1.10%	29,643	19.83%	118,136	79.02%	77	0.05%	149,494	100.00%

Fuente: Elaboración de los autores con ENOE 2015, INEGI

Años	Hombres									
	Primario		Secundario		Terciario		No especificado		Total	
	Abs	%	Abs	%	Abs	%	Abs	%	Abs	%
2015	27,016	8.35%	124,040	38.34%	171,872	53.12%	622	0.19%	323,550	100.00%
2014	26,496	8.58%	113,430	36.74%	168,235	54.49%	587	0.19%	308,748	100.00%
2013	26,073	8.57%	108,618	35.71%	169,180	55.62%	321	0.11%	304,192	100.00%
2012	28,823	9.55%	105,576	34.97%	166,767	55.24%	725	0.24%	301,891	100.00%
2011	28,391	10.03%	104,799	37.01%	149,119	52.66%	876	0.31%	283,185	100.00%
2010	24,834	8.67%	104,779	36.56%	156,004	54.44%	942	0.33%	286,559	100.00%
2009	25,079	9.32%	93,110	34.60%	150,292	55.85%	616	0.23%	269,097	100.00%
2008	22,412	8.32%	96,350	35.78%	150,381	55.85%	113	0.04%	269,256	100.00%
2007	26,303	9.76%	103,156	38.28%	139,863	51.90%	160	0.06%	269,482	100.00%
2006	28,152	10.96%	93,250	36.29%	134,931	52.51%	614	0.24%	256,947	100.00%
2005	28,688	11.47%	91,519	36.59%	129,758	51.88%	158	0.06%	250,123	100.00%

Fuente: Elaboración de los autores con ENOE 2015, INEGI

Gráfica 4.6.1. Sector de la economía donde se desempeñan las personas de 14 años y más, por sexo.

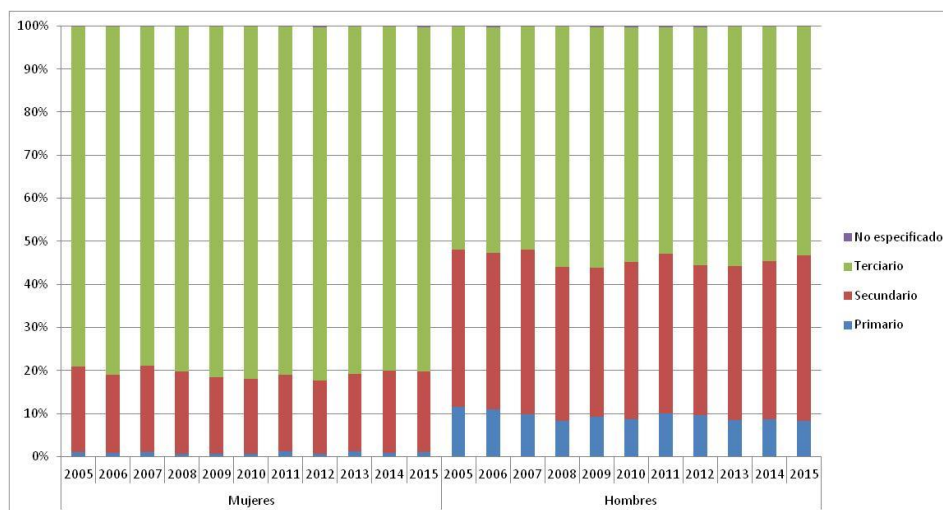

Fuente: Elaboración de los autores con ENOE 2015, INEGI

Cuadro 4.7.1. Unidad económica donde se desempeñan las personas de 60 años y más, por sexo.

Años	Mujeres																	
	Ámbito Agropecuario		Micronegocios		Pequeños Establecimientos		Medianos Establecimientos		Grandes Establecimientos		Gobierno		Otros		No Especificado		Total	
	Abs	%	Abs	%	Abs	%	Abs	%	Abs	%	Abs	%	Abs	%	Abs	%	Abs	%
2015	217	2.17%	5,872	58.59%	594	5.93%		0.00%	468	4.67%	813	8.11%	1,692	16.88%	366	3.65%	10,022	100.00%
2014	316	3.25%	5,812	59.76%	1,016	10.45%	99	1.02%	103	1.06%	544	5.59%	1,263	12.99%	572	5.88%	9,725	100.00%
2013	212	2.30%	5,845	63.35%	791	8.57%	578	6.26%		0.00%	388	4.21%	1,014	10.99%	398	4.31%	9,226	100.00%
2012	147	1.76%	5,771	69.17%	804	9.64%		0.00%	109	1.31%	401	4.81%	677	8.11%	434	5.20%	8,343	100.00%
2011	58	0.63%	6,320	68.49%	355	3.85%	204	2.21%	437	4.74%	177	1.92%	1,421	15.40%	255	2.76%	9,227	100.00%
2010	154	1.58%	6,311	64.93%	747	7.69%	189	1.94%	65	0.67%	455	4.68%	1,346	13.85%	453	4.66%	9,720	100.00%
2009		0.00%	5,974	78.38%	485	6.36%	288	3.78%		0.00%	201	2.64%	674	8.84%		0.00%	7,622	100.00%
2008	136	1.73%	5,746	73.05%	714	9.08%	295	3.75%		0.00%	262	3.33%	713	9.06%		0.00%	7,866	100.00%
2007	162	2.39%	4,400	64.92%	878	12.95%	258	3.81%	85	1.25%	166	2.45%	737	10.87%	92	1.36%	6,778	100.00%
2006	67	1.27%	3,482	66.05%	499	9.47%		0.00%		0.00%	295	5.60%	754	14.30%	175	3.32%	5,272	100.00%
2005	49	1.05%	3,498	75.05%	469	10.06%		0.00%		0.00%	114	2.45%	438	9.40%	93	2.00%	4,661	100.00%

Fuente: Elaboración de los autores con ENOE 2015, INEGI

Años	Hombres																	
	Ámbito Agropecuario		Micronegocios		Pequeños Establecimientos		Medianos Establecimientos		Grandes Establecimientos		Gobierno		Otros		No Especificado		Total	
	Abs	%	Abs	%	Abs	%	Abs	%	Abs	%	Abs	%	Abs	%	Abs	%	Abs	%
2015	5,770	23.68%	11,674	47.92%	2,076	8.52%	573	2.35%	742	3.05%	1,357	5.57%	76	0.31%	2,094	8.60%	24,362	100.00%
2014	4,593	22.83%	10,966	54.50%	912	4.53%	497	2.47%	423	2.10%	1,039	5.16%	160	0.80%	1,531	7.61%	20,121	100.00%
2013	4,805	20.48%	11,675	49.75%	1,940	8.27%	766	3.26%	638	2.72%	1,524	6.49%	236	1.01%	1,882	8.02%	23,466	100.00%
2012	4,588	19.78%	10,981	47.33%	1,705	7.35%	1,185	5.11%	224	0.97%	2,149	9.26%	103	0.44%	2,266	9.77%	23,201	100.00%
2011	3,929	20.13%	10,004	51.25%	1,525	7.81%	605	3.10%	559	2.86%	1,442	7.39%	126	0.65%	1,330	6.81%	19,520	100.00%
2010	4,651	20.77%	10,419	46.53%	2,505	11.19%	1,089	4.86%	694	3.10%	1,600	7.15%	144	0.64%	1,288	5.75%	22,390	100.00%
2009	4,822	25.26%	8,809	46.15%	1,914	10.03%	586	3.07%	299	1.57%	1,142	5.98%	451	2.36%	1,065	5.58%	19,088	100.00%
2008	3,919	21.65%	9,630	53.21%	1,537	8.49%	484	2.67%	254	1.40%	860	4.75%	433	2.39%	981	5.42%	18,098	100.00%
2007	3,731	21.44%	8,834	50.76%	1,632	9.38%	964	5.54%	388	2.23%	485	2.79%		0.00%	1,371	7.88%	17,405	100.00%
2006	5,372	32.37%	7,675	46.24%	1,268	7.64%	85	0.51%	434	2.61%	1,176	7.09%	209	1.26%	379	2.28%	16,598	100.00%
2005	4,276	26.87%	7,094	44.59%	1,380	8.67%	759	4.77%	807	5.07%	1,252	7.87%	242	1.52%	101	0.63%	15,911	100.00%

Fuente: Elaboración de los autores con ENOE 2015, INEGI

Cuadro 4.8.1. Unidad económica donde se desempeñan las personas de 14 años y más, por sexo.

Años	Mujeres																	
	Ámbito Agropecuario		Micronegocios		Pequeños Establecimientos		Medianos Establecimientos		Grandes Establecimientos		Gobierno		Otros		No Especificado		Total	
	Abs	%	Abs	%	Abs	%	Abs	%	Abs	%	Abs	%	Abs	%	Abs	%	Abs	%
2015	1,858	0.96%	61,356	31.66%	36,174	18.67%	13,233	6.83%	22,037	11.37%	13,302	6.86%	18,099	9.34%	27,727	14.31%	193,786	100.00%
2014	1,764	0.91%	64,008	32.94%	31,715	16.32%	14,423	7.42%	23,080	11.88%	13,001	6.69%	19,996	10.29%	26,329	13.55%	194,316	100.00%
2013	2,271	1.16%	67,279	34.41%	33,166	16.96%	15,382	7.87%	18,766	9.60%	12,788	6.54%	19,917	10.19%	25,974	13.28%	195,543	100.00%
2012	1,297	0.69%	69,857	37.25%	33,511	17.87%	12,119	6.46%	15,653	8.35%	11,273	6.01%	17,783	9.48%	26,038	13.88%	187,531	100.00%
2011	2,268	1.28%	67,605	38.18%	28,437	16.06%	14,168	8.00%	15,784	8.91%	11,057	6.25%	16,951	9.57%	20,782	11.74%	177,052	100.00%
2010	1,323	0.72%	68,623	37.41%	36,208	19.74%	15,344	8.36%	16,586	9.04%	12,613	6.88%	18,488	10.08%	14,251	7.77%	183,436	100.00%
2009	989	0.60%	57,893	35.07%	31,771	19.25%	12,980	7.86%	17,010	10.30%	14,194	8.60%	15,522	9.40%	14,724	8.92%	165,083	100.00%
2008	1,184	0.72%	61,012	37.01%	32,300	19.59%	13,204	8.01%	19,756	11.98%	12,807	7.77%	12,772	7.75%	11,826	7.17%	164,861	100.00%
2007	1,632	1.00%	59,660	36.56%	32,600	19.98%	13,686	8.39%	16,055	9.84%	12,616	7.73%	14,528	8.90%	12,420	7.61%	163,197	100.00%
2006	1,251	0.82%	54,247	35.46%	32,086	20.97%	14,272	9.33%	15,619	10.21%	13,069	8.54%	14,690	9.60%	7,750	5.07%	152,984	100.00%
2005	1,638	1.10%	53,703	35.92%	31,291	20.93%	15,270	10.21%	18,290	12.23%	11,607	7.76%	12,090	8.09%	5,605	3.75%	149,494	100.00%

Fuente: Elaboración de los autores con ENOE 2015, INEGI

Años	Hombres																	
	Ámbito Agropecuario		Micronegocios		Pequeños Establecimientos		Medianos Establecimientos		Grandes Establecimientos		Gobierno		Otros		No Especificado		Total	
	Abs	%	Abs	%	Abs	%	Abs	%	Abs	%	Abs	%	Abs	%	Abs	%	Abs	%
2015	27,016	8.35%	103,922	32.12%	38,829	12.00%	19,494	6.03%	52,077	16.10%	21,392	6.61%	1,078	0.33%	59,742	18.46%	323,550	100.00%
2014	26,496	8.58%	103,386	33.49%	38,595	12.50%	23,968	7.76%	47,553	15.40%	18,903	6.12%	1,828	0.59%	48,019	15.55%	308,748	100.00%
2013	26,073	8.57%	113,581	37.34%	41,460	13.63%	21,641	7.11%	39,064	12.84%	16,473	5.42%	1,671	0.55%	44,229	14.54%	304,192	100.00%
2012	28,823	9.55%	116,941	38.74%	39,480	13.08%	21,717	7.19%	31,296	10.37%	17,918	5.94%	1,617	0.54%	44,099	14.61%	301,891	100.00%
2011	28,391	10.03%	107,114	37.82%	36,023	12.72%	20,208	7.14%	33,479	11.82%	17,658	6.24%	1,698	0.60%	38,614	13.64%	283,185	100.00%
2010	24,834	8.67%	110,186	38.45%	42,679	14.89%	27,116	9.46%	31,230	10.90%	17,703	6.18%	2,007	0.70%	30,804	10.75%	286,559	100.00%
2009	25,079	9.32%	106,345	39.52%	38,701	14.38%	20,973	7.79%	24,889	9.25%	20,497	7.62%	1,604	0.60%	31,009	11.52%	269,097	100.00%
2008	22,412	8.32%	106,934	39.71%	37,776	14.03%	22,046	8.19%	29,337	10.90%	21,254	7.89%	1,193	0.44%	28,304	10.51%	269,256	100.00%
2007	26,303	9.76%	107,992	40.07%	40,605	15.07%	23,071	8.56%	27,567	10.23%	16,487	6.12%	818	0.30%	26,639	9.89%	269,482	100.00%
2006	28,152	10.96%	104,663	40.73%	37,194	14.48%	24,778	9.64%	29,517	11.49%	16,129	6.28%	942	0.37%	15,572	6.06%	256,947	100.00%
2005	28,688	11.47%	101,967	40.77%	33,686	13.47%	25,524	10.20%	31,094	12.43%	16,224	6.49%	804	0.32%	12,136	4.85%	250,123	100.00%

Fuente: Elaboración de los autores con ENOE 2015, INEGI

Gráfica 4.8.1. Unidad económica donde se desempeñan las mujeres de 14 años y más, por sexo.

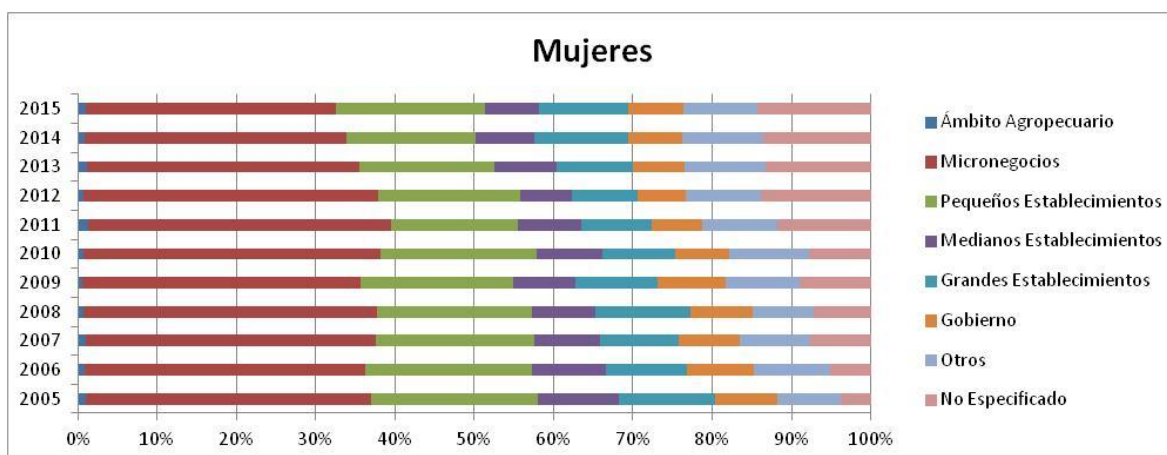

Fuente: Elaboración de los autores con ENOE 2015, INEGI

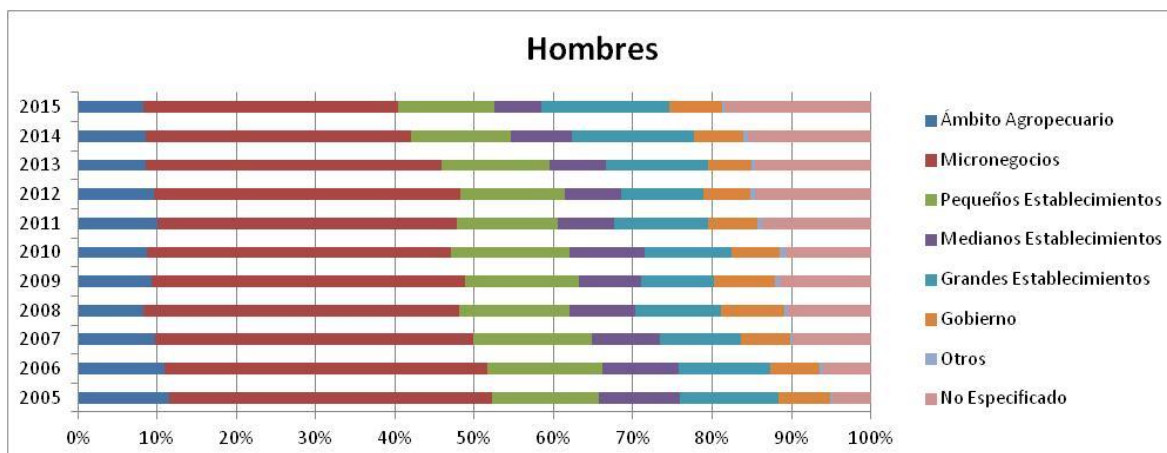

Fuente: Elaboración de los autores con ENOE 2015, INEGI

Cuadro 4.9.1. Trabajadores de 14 años y más por tipo de trabajo.

Años	Trabajadores de 14 años y más										
	Trabajadores Independientes							Trabajadores Subordinados		Total	
	Empleadores		Trabajadores por cuenta propia		Total						
	Abs	%	Abs	%	Abs	% Trab. Indep.	% Total Trab.	Abs	%	Abs	%
2015	25,112	25.73%	72,487	74.27%	97,599	100.00%	19.45%	404,265	80.55%	501,864	100.00%
2014	21,994	23.13%	73,104	76.87%	95,098	100.00%	19.47%	393,455	80.53%	488,553	100.00%
2013	25,303	24.43%	78,279	75.57%	103,582	100.00%	21.45%	379,237	78.55%	482,819	100.00%
2012	24,437	23.36%	80,191	76.64%	104,628	100.00%	22.16%	367,626	77.84%	472,254	100.00%
2011	26,181	26.81%	71,461	73.19%	97,642	100.00%	22.08%	344,667	77.92%	442,309	100.00%
2010	25,836	25.76%	74,477	74.24%	100,313	100.00%	22.30%	349,466	77.70%	449,779	100.00%
2009	25,242	27.41%	66,835	72.59%	92,077	100.00%	22.03%	325,979	77.97%	418,056	100.00%
2008	24,808	27.07%	66,822	72.93%	91,630	100.00%	22.03%	324,226	77.97%	415,856	100.00%
2007	25,980	27.22%	69,460	72.78%	95,440	100.00%	22.93%	320,811	77.07%	416,251	100.00%
2006	22,730	25.90%	65,032	74.10%	87,762	100.00%	22.29%	305,901	77.71%	393,663	100.00%
2005	19,426	22.12%	68,381	77.88%	87,807	100.00%	22.73%	298,458	77.27%	386,265	100.00%

Fuente: Elaboración de los autores con ENOE 2015, INEGI

Gráfica 4.9.1. Trabajadores por tipo de trabajo.

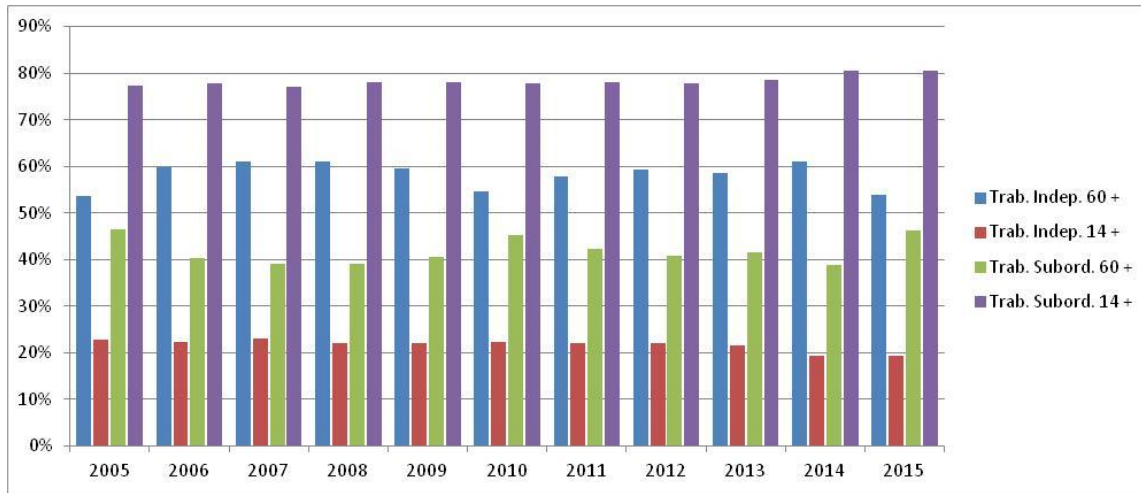

Fuente: Elaboración de los autores con ENOE 2015, INEGI

Cuadro 4.10.1. Trabajadores de 60 años y más por tipo de trabajo y sexo.

Años	Trabajadores de 60 años y más																								
	Empleadores										Trabajadores Subordinados														
	Trabajadores independientes					Trabajadores por cuenta propia					Total					Trabajadores Subordinados					Total				
	Hombre		Mujer			Hombre		Mujer			Hombre		Mujer			Hombre		Mujer			Hombre		Mujer		
Abs	%	Abs	%	%	Abs	%	Abs	%	%	Abs	% Trab. Indep.	% Total Trab.	Abs	% Trab. Indep.	% Total Trab.	Abs	%	Abs	%	%	Abs	%	Abs	%	
2015	3,444	25.63%	598	15.11%		9,992	74.37%	3,360	84.89%		13,436	100.00%	56.70%	3,958	100.00%	46.08%	10,261	43.30%	4,632	53.92%		23,697	100.00%	8,590	100.00%
2014	2,805	22.02%	72	1.65%		9,933	77.98%	4,302	98.35%		12,738	100.00%	65.45%	4,374	100.00%	51.13%	6,725	34.55%	4,181	48.87%		19,463	100.00%	8,555	100.00%
2013	4,433	31.29%	183	4.78%		9,734	68.71%	3,647	95.22%		14,167	100.00%	62.32%	3,830	100.00%	47.57%	8,566	37.68%	4,221	52.43%		22,733	100.00%	8,051	100.00%
2012	3,020	22.86%	381	7.85%		10,191	77.14%	4,471	92.15%		13,211	100.00%	57.92%	4,852	100.00%	63.35%	9,598	42.08%	2,807	36.65%		22,809	100.00%	7,659	100.00%
2011	1,860	16.88%	415	9.07%		9,158	83.12%	4,161	90.93%		11,018	100.00%	57.89%	4,576	100.00%	57.43%	8,016	42.11%	3,392	42.57%		19,034	100.00%	7,968	100.00%
2010	2,232	19.35%	372	7.08%		9,303	80.65%	4,884	92.92%		11,535	100.00%	52.27%	5,256	100.00%	60.76%	10,532	47.73%	3,394	39.24%		22,067	100.00%	8,650	100.00%
2009	2,740	24.17%	266	7.16%		8,595	75.83%	3,447	92.84%		11,335	100.00%	59.80%	3,713	100.00%	58.64%	7,619	40.20%	2,619	41.36%		18,954	100.00%	6,332	100.00%
2008	2,200	20.54%	145	3.54%		8,512	79.46%	3,950	96.46%		10,712	100.00%	61.19%	4,095	100.00%	60.24%	6,794	38.81%	2,703	39.76%		17,506	100.00%	6,798	100.00%
2007	2,858	27.86%	79	2.08%		7,400	72.14%	3,725	97.92%		10,258	100.00%	61.78%	3,804	100.00%	58.88%	6,347	38.22%	2,657	41.12%		16,605	100.00%	6,461	100.00%
2006	2,213	22.80%	376	13.59%		7,492	77.20%	2,391	86.41%		9,705	100.00%	59.35%	2,767	100.00%	61.18%	6,648	40.65%	1,756	38.82%		16,353	100.00%	4,523	100.00%
2005	1,244	15.51%	192	7.12%		6,775	84.49%	2,504	92.88%		8,019	100.00%	50.84%	2,696	100.00%	63.48%	7,755	49.16%	1,551	36.52%		15,774	100.00%	4,247	100.00%

Fuente: Elaboración de los autores con ENOE 2015, INEGI

Cuadro 4.11.1. Trabajadores de 14 años y más por tipo de trabajo y sexo.

Años	Trabajadores de 14 años y más																								
	Empleadores										Trabajadores Subordinados														
	Trabajadores independientes					Trabajadores por cuenta propia					Total					Trabajadores Subordinados					Total				
	Hombre		Mujer			Hombre		Mujer			Hombre		Mujer			Hombre		Mujer			Hombre		Mujer		
Abs	%	Abs	%	%	Abs	%	Abs	%	%	Abs	% Trab. Indep.	% Total Trab.	Abs	% Trab. Indep.	% Total Trab.	Abs	%	Abs	%	%	Abs	%	Abs	%	
2015	21,223	32.21%	3,889	12.27%		44,674	67.79%	27,813	87.73%		65,897	100.00%	20.70%	31,702	100.00%	17.28%	252,459	79.30%	151,806	82.72%		318,356	100.00%	183,508	100.00%
2014	18,192	29.92%	3,802	11.09%		42,616	70.08%	30,488	88.91%		60,808	100.00%	20.00%	34,290	100.00%	18.58%	243,236	80.00%	150,219	81.42%		304,044	100.00%	184,509	100.00%
2013	20,908	30.47%	4,395	12.57%		47,715	69.53%	30,564	87.43%		68,623	100.00%	23.03%	34,959	100.00%	18.91%	229,351	76.97%	149,886	81.09%		297,974	100.00%	184,845	100.00%
2012	19,466	28.76%	4,971	13.46%		48,230	71.24%	31,961	86.54%		67,696	100.00%	22.91%	36,932	100.00%	20.89%	227,753	77.09%	139,873	79.11%		295,449	100.00%	176,805	100.00%
2011	21,382	33.44%	4,799	14.24%		42,551	66.56%	28,910	85.76%		63,933	100.00%	22.97%	33,709	100.00%	20.56%	214,399	77.03%	130,268	79.44%		278,332	100.00%	163,977	100.00%
2010	20,673	31.75%	5,163	14.66%		44,430	68.25%	30,047	85.34%		65,103	100.00%	23.28%	35,210	100.00%	20.69%	214,525	76.72%	134,941	79.31%		279,628	100.00%	170,151	100.00%
2009	21,569	34.40%	3,673	12.50%		41,131	65.60%	25,704	87.50%		62,700	100.00%	23.85%	29,377	100.00%	18.94%	200,238	76.15%	125,741	81.06%		262,938	100.00%	155,118	100.00%
2008	19,872	32.63%	4,936	16.07%		41,034	67.37%	25,788	83.93%		60,906	100.00%	23.07%	30,724	100.00%	20.24%	203,120	76.93%	121,106	79.76%		264,026	100.00%	151,830	100.00%
2007	22,348	34.91%	3,632	11.56%		41,676	65.09%	27,784	88.44%		64,024	100.00%	24.38%	31,416	100.00%	20.45%	198,634	75.62%	122,177	79.55%		262,658	100.00%	153,593	100.00%
2006	18,432	30.92%	4,298	15.27%		41,180	69.08%	23,852	84.73%		59,612	100.00%	23.72%	28,150	100.00%	19.78%	191,741	76.28%	114,160	80.22%		251,353	100.00%	142,310	100.00%
2005	16,651	27.59%	2,775	10.11%		43,696	72.41%	24,685	89.89%		60,347	100.00%	24.56%	27,460	100.00%	19.54%	185,388	75.44%	113,070	80.46%		245,735	100.00%	140,530	100.00%

Fuente: Elaboración de los autores con ENOE 2015, INEGI

Gráfica 4.12.1. Trabajadores de 60 años y más y totales por tipo de trabajo y sexo.

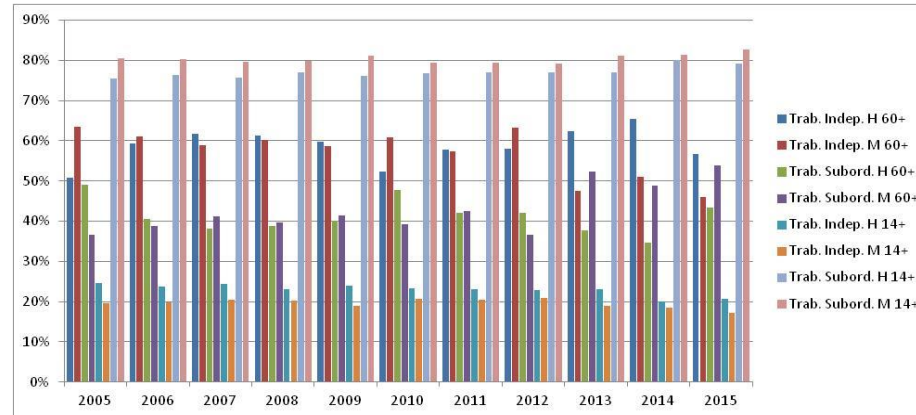

Fuente: Elaboración de los autores con ENOE 2015, INEGI

Gráfica 4.13.1. Trabajadores de 60 años y más y totales por tipo de trabajadores independientes y sexo.

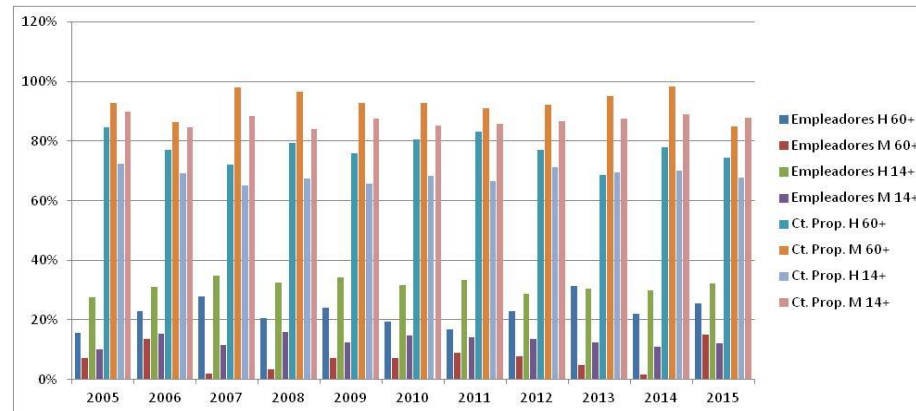

Fuente: Elaboración de los autores con ENOE 2015, INEGI

2) Baja California

Cuadro 4.1.2. Población ocupada total y ocupada de 60 años y más.

Años	Población de 60 años y más		Total
	Abs	%	
2015	87,411	5.82%	1,500,755
2014	80,496	5.43%	1,481,412
2013	83,002	5.58%	1,487,721
2012	103,783	7.25%	1,432,116
2011	84,997	6.27%	1,355,057
2010	78,518	5.92%	1,326,695
2009	75,473	5.72%	1,319,577
2008	71,445	5.28%	1,353,439
2007	68,612	5.35%	1,281,825
2006	56,279	4.51%	1,247,957
2005	50,764	4.34%	1,169,009

Fuente: Elaboración de los autores con ENOE 2015, INEGI

Cuadro 4.2.2. Población de 60 años y más por condición de actividad, totalizado sobre los 11 años de estudio.

Años	Ocupada		Subocupada		Desocupada		Inactiva	
	Abs	%	Abs	%	Abs	%	Abs	%
2015	87,411	10.40%	4,233	9.94%	2,204	10.75%	220,126	10.01%
2014	80,496	9.57%	4,982	11.70%	3,663	17.86%	202,110	9.19%
2013	83,002	9.87%	6,157	14.46%	2,134	10.41%	212,705	9.68%
2012	103,783	12.34%	5,029	11.81%	2,431	11.85%	224,325	10.21%
2011	84,997	10.11%	4,624	10.86%	2,714	13.23%	212,492	9.67%
2010	78,518	9.34%	7,313	17.17%	2,236	10.90%	207,750	9.45%
2009	75,473	8.98%	4,591	10.78%	3,025	14.75%	189,231	8.61%
2008	71,445	8.50%	1,992	4.68%	1,082	5.28%	179,609	8.17%
2007	68,612	8.16%	1,117	2.62%	419	2.04%	185,210	8.43%
2006	56,279	6.69%	1,694	3.98%	216	1.05%	189,368	8.61%
2005	50,764	6.04%	855	2.01%	384	1.87%	175,212	7.97%
Total	840,780	100.00%	42,587	100.00%	20,508	100.00%	2,198,138	100.00%

Fuente: Elaboración de los autores con ENOE 2015, INEGI

Gráfica 4.2.2. Tasas de crecimiento para las categorías "condición de actividad de la población de 60 años".

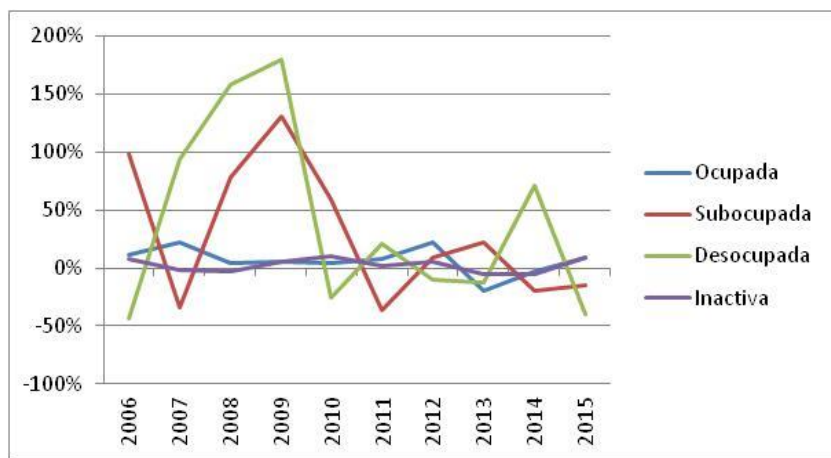

Fuente: Elaboración de los autores con ENOE 2015, INEGI

Cuadro 4.3.2. Condición de actividad de la población de 60 años y más en México, por sexo y periodo de estudio.

Años	Ocupada				Subocupada				Desocupada				Inactiva				Total			
	Hombre		Mujer		Hombre		Mujer		Hombre		Mujer		Hombre		Mujer		Hombre		Mujer	
	Abs	%	Abs	%	Abs	%	Abs	%	Abs	%	Abs	%	Abs	%	Abs	%	Abs	%	Abs	%
2015	57,459	38.99%	29,952	17.98%	2,693	1.83%	1,540	0.92%	1,592	1.08%	612	0.37%	85,615	58.10%	134,511	80.73%	147,359	100.00%	166,615	100.00%
2014	54,402	40.50%	26,094	16.63%	3,648	2.72%	1,334	0.85%	3,445	2.56%	218	0.14%	72,829	54.22%	129,281	82.38%	134,324	100.00%	156,927	100.00%
2013	54,650	38.49%	28,352	17.50%	3,980	2.80%	2,177	1.34%	2,134	1.50%		0.00%	81,225	57.21%	131,480	81.16%	141,989	100.00%	162,009	100.00%
2012	69,097	43.83%	34,686	19.49%	3,632	2.30%	1,397	0.79%	1,890	1.20%	541	0.30%	83,020	52.66%	141,305	79.42%	157,639	100.00%	177,929	100.00%
2011	56,475	39.93%	28,522	17.45%	3,111	2.20%	1,513	0.93%	2,430	1.72%	284	0.17%	79,405	56.15%	133,087	81.45%	141,421	100.00%	163,406	100.00%
2010	49,169	35.84%	29,349	18.50%	5,905	4.30%	1,408	0.89%	2,027	1.48%	209	0.13%	80,076	58.37%	127,674	80.48%	137,177	100.00%	158,640	100.00%
2009	53,695	39.67%	21,778	15.90%	3,188	2.36%	1,403	1.02%	2,797	2.07%	228	0.17%	75,671	55.91%	113,560	82.91%	135,351	100.00%	136,969	100.00%
2008	50,108	43.01%	21,337	15.50%	1,621	1.39%	371	0.27%	895	0.77%	187	0.14%	63,884	54.83%	115,725	84.09%	116,508	100.00%	137,620	100.00%
2007	48,059	39.83%	20,553	15.26%	598	0.50%	519	0.39%	419	0.35%		0.00%	71,571	59.32%	113,639	84.36%	120,647	100.00%	134,711	100.00%
2006	39,555	33.62%	16,724	12.88%	1,321	1.12%	373	0.29%	216	0.18%		0.00%	76,572	65.08%	112,796	86.84%	117,664	100.00%	129,893	100.00%
2005	38,886	35.72%	11,878	10.04%	712	0.65%	143	0.12%	384	0.35%		0.00%	68,876	63.27%	106,336	89.84%	108,858	100.00%	118,357	100.00%

Fuente: Elaboración de los autores con ENOE 2015, INEGI

Gráfica 4.3.2. Condición de actividad de la población de 60 años y más en México, por sexo y periodo de estudio.

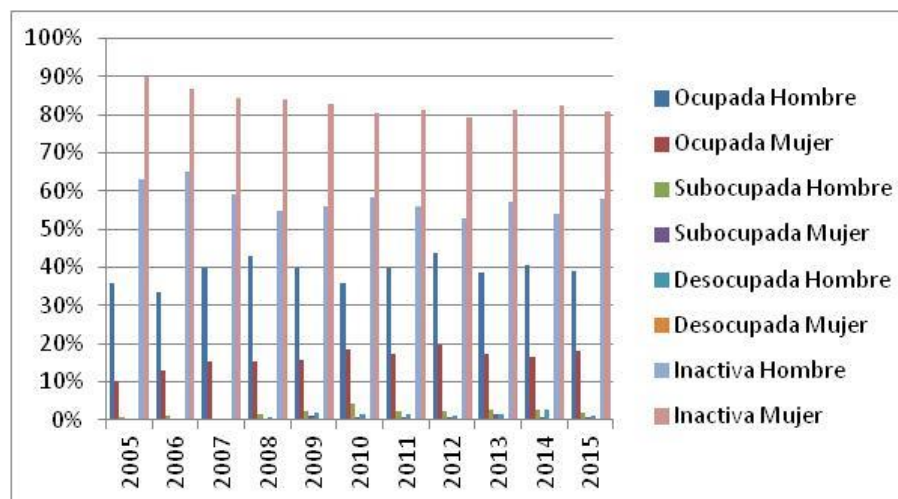

Fuente: Elaboración de los autores con ENOE 2015, INEGI

Cuadro 4.4.2. Duración de la jornada de trabajo de las personas de más de 14 años, por sexo.

Años	Mujeres													
	Ausentes temporales con vínculo laboral		Menos de 15 horas		De 15 a 34 horas		De 35 a 48 horas		Mas de 48 horas		No especificado		Total	
	Abs	%	Abs	%	Abs	%	Abs	%	Abs	%	Abs	%	Abs	%
2015	12,441	2.15%	33,221	5.73%	98,291	16.96%	319,941	55.21%	100,572	17.36%	15,003	2.59%	579,469	100.00%
2014	10,889	1.87%	42,343	7.28%	97,443	16.75%	293,088	50.39%	125,869	21.64%	11,964	2.06%	581,596	100.00%
2013	18,260	3.07%	44,806	7.53%	117,366	19.72%	283,774	47.69%	108,410	18.22%	22,480	3.78%	595,096	100.00%
2012	20,886	3.72%	38,284	6.82%	113,488	20.22%	277,374	49.43%	91,088	16.23%	20,047	3.57%	561,167	100.00%
2011	16,138	3.21%	27,455	5.46%	106,072	21.11%	250,424	49.84%	85,156	16.95%	17,252	3.43%	502,497	100.00%
2010	15,609	3.05%	31,088	6.08%	96,319	18.84%	269,053	52.63%	83,082	16.25%	16,053	3.14%	511,204	100.00%
2009	16,265	3.17%	32,704	6.38%	90,395	17.64%	265,999	51.90%	88,517	17.27%	18,672	3.64%	512,552	100.00%
2008	14,247	2.71%	22,433	4.27%	107,509	20.44%	277,804	52.83%	85,063	16.18%	18,829	3.58%	525,885	100.00%
2007	9,228	1.90%	11,296	2.32%	90,095	18.53%	266,136	54.74%	87,429	17.98%	21,983	4.52%	486,167	100.00%
2006	8,965	1.87%	13,750	2.87%	75,525	15.77%	271,100	56.62%	83,814	17.50%	25,654	5.36%	478,808	100.00%
2005	2,931	0.72%	4,826	1.18%	64,476	15.75%	233,022	56.92%	81,721	19.96%	22,402	5.47%	409,378	100.00%

Fuente: Elaboración de los autores con ENOE 2015, INEGI

Años	Hombres													
	Ausentes temporales con vínculo laboral		Menos de 15 horas		De 15 a 34 horas		De 35 a 48 horas		Mas de 48 horas		No especificado		Total	
	Abs	%	Abs	%	Abs	%	Abs	%	Abs	%	Abs	%	Abs	%
2015	14,525	1.58%	18,074	1.96%	87,200	9.47%	483,038	52.43%	274,623	29.81%	43,826	4.76%	921,286	100.00%
2014	12,317	1.37%	27,587	3.07%	98,878	10.99%	420,153	46.69%	294,250	32.70%	46,631	5.18%	899,816	100.00%
2013	13,967	1.56%	25,781	2.89%	102,621	11.50%	417,910	46.82%	276,797	31.01%	55,549	6.22%	892,625	100.00%
2012	19,241	2.21%	28,075	3.22%	100,813	11.58%	426,873	49.01%	248,526	28.54%	47,421	5.44%	870,949	100.00%
2011	17,467	2.05%	19,387	2.27%	97,335	11.42%	392,149	46.00%	264,589	31.03%	61,633	7.23%	852,560	100.00%
2010	18,453	2.26%	25,439	3.12%	87,743	10.76%	401,074	49.18%	232,567	28.52%	50,215	6.16%	815,491	100.00%
2009	16,902	2.09%	26,777	3.32%	95,555	11.84%	398,630	49.40%	216,030	26.77%	53,131	6.58%	807,025	100.00%
2008	13,427	1.62%	14,243	1.72%	76,400	9.23%	467,999	56.55%	205,486	24.83%	49,999	6.04%	827,554	100.00%
2007	9,033	1.14%	3,012	0.38%	66,422	8.35%	412,412	51.83%	235,688	29.62%	69,091	8.68%	795,658	100.00%
2006	10,322	1.34%	7,560	0.98%	60,200	7.83%	388,041	50.45%	232,987	30.29%	70,039	9.11%	769,149	100.00%
2005	4,679	0.62%	3,128	0.41%	47,890	6.30%	374,884	49.35%	256,340	33.75%	72,710	9.57%	759,631	100.00%

Fuente: Elaboración de los autores con ENOE 2015, INEGI

Cuadro 4.5.2. Sector de la economía donde se desempeñan las personas de 60 años y más, por sexo.

Años	Mujeres									
	Primario		Secundario		Terciario		No especificado		Total	
	Abs	%	Abs	%	Abs	%	Abs	%	Abs	%
2015	378	1.26%	1,193	3.98%	26,666	89.03%	1,715	5.73%	29,952	100.00%
2014	1,082	4.15%	1,345	5.15%	21,786	83.49%	1,881	7.21%	26,094	100.00%
2013	1,586	5.59%	1,219	4.30%	24,031	84.76%	1,516	5.35%	28,352	100.00%
2012	1,152	3.32%	3,989	11.50%	28,048	80.86%	1,497	4.32%	34,686	100.00%
2011	1,117	3.92%	4,526	15.87%	21,621	75.80%	1,258	4.41%	28,522	100.00%
2010	539	1.84%	3,062	10.43%	23,974	81.69%	1,774	6.04%	29,349	100.00%
2009	648	2.98%	2,375	10.91%	17,536	80.52%	1,219	5.60%	21,778	100.00%
2008	293	1.37%	1,749	8.20%	17,957	84.16%	1,338	6.27%	21,337	100.00%
2007	541	2.63%	1,379	6.71%	16,704	81.27%	1,929	9.39%	20,553	100.00%
2006	731	4.37%	1,381	8.26%	11,928	71.32%	2,684	16.05%	16,724	100.00%
2005	135	1.14%	1,208	10.17%	9,498	79.96%	1,037	8.73%	11,878	100.00%

Fuente: Elaboración de los autores con ENOE 2015, INEGI

Años	Hombres									
	Primario		Secundario		Terciario		No especificado		Total	
	Abs	%	Abs	%	Abs	%	Abs	%	Abs	%
2015	5,195	9.04%	8,474	14.75%	42,199	73.44%	1,591	2.77%	57,459	100.00%
2014	3,523	6.48%	9,604	17.65%	38,426	70.63%	2,849	5.24%	54,402	100.00%
2013	3,602	6.59%	8,305	15.20%	40,543	74.19%	2,200	4.03%	54,650	100.00%
2012	8,501	12.30%	10,533	15.24%	45,471	65.81%	4,592	6.65%	69,097	100.00%
2011	5,735	10.15%	9,798	17.35%	37,473	66.35%	3,469	6.14%	56,475	100.00%
2010	6,495	13.21%	9,055	18.42%	30,538	62.11%	3,081	6.27%	49,169	100.00%
2009	5,439	10.13%	9,743	18.15%	34,841	64.89%	3,672	6.84%	53,695	100.00%
2008	5,303	10.58%	8,153	16.27%	32,597	65.05%	4,055	8.09%	50,108	100.00%
2007	4,975	10.35%	11,464	23.85%	27,491	57.20%	4,129	8.59%	48,059	100.00%
2006	4,543	11.49%	7,315	18.49%	23,158	58.55%	4,539	11.48%	39,555	100.00%
2005	3,844	9.89%	10,254	26.37%	22,268	57.26%	2,520	6.48%	38,886	100.00%

Fuente: Elaboración de los autores con ENOE 2015, INEGI

Cuadro 4.6.2. Sector de la economía donde se desempeñan las personas de 14 años y más, por sexo.

Años	Mujeres									
	Primario		Secundario		Terciario		No especificado		Total	
	Abs	%	Abs	%	Abs	%	Abs	%	Abs	%
2015	24,059	4.15%	153,467	26.48%	386,100	66.63%	15,843	2.73%	579,469	100.00%
2014	13,754	2.36%	158,117	27.19%	394,823	67.89%	14,902	2.56%	581,596	100.00%
2013	22,047	3.70%	140,976	23.69%	406,679	68.34%	25,394	4.27%	595,096	100.00%
2012	27,845	4.96%	112,608	20.07%	395,189	70.42%	25,525	4.55%	561,167	100.00%
2011	19,262	3.83%	120,403	23.96%	344,366	68.53%	18,466	3.67%	502,497	100.00%
2010	21,042	4.12%	110,398	21.60%	360,782	70.57%	18,982	3.71%	511,204	100.00%
2009	20,887	4.08%	110,382	21.54%	360,646	70.36%	20,637	4.03%	512,552	100.00%
2008	17,674	3.36%	129,272	24.58%	347,771	66.13%	31,168	5.93%	525,885	100.00%
2007	17,318	3.56%	126,282	25.98%	315,031	64.80%	27,536	5.66%	486,167	100.00%
2006	19,758	4.13%	123,552	25.80%	307,532	64.23%	27,966	5.84%	478,808	100.00%
2005	18,871	4.61%	113,837	27.81%	254,268	62.11%	22,402	5.47%	409,378	100.00%

Fuente: Elaboración de los autores con ENOE 2015, INEGI

Años	Hombres									
	Primario		Secundario		Terciario		No especificado		Total	
	Abs	%	Abs	%	Abs	%	Abs	%	Abs	%
2015	60,213	6.54%	323,551	35.12%	490,608	53.25%	46,914	5.09%	921,286	100.00%
2014	47,130	5.24%	309,560	34.40%	493,486	54.84%	49,640	5.52%	899,816	100.00%
2013	57,221	6.41%	272,447	30.52%	503,898	56.45%	59,059	6.62%	892,625	100.00%
2012	78,620	9.03%	246,567	28.31%	492,852	56.59%	52,910	6.07%	870,949	100.00%
2011	72,832	8.54%	257,206	30.17%	459,571	53.90%	62,951	7.38%	852,560	100.00%
2010	70,908	8.70%	249,281	30.57%	444,737	54.54%	50,565	6.20%	815,491	100.00%
2009	63,231	7.84%	241,419	29.91%	447,822	55.49%	54,553	6.76%	807,025	100.00%
2008	57,399	6.94%	273,223	33.02%	443,560	53.60%	53,372	6.45%	827,554	100.00%
2007	53,777	6.76%	265,763	33.40%	406,487	51.09%	69,631	8.75%	795,658	100.00%
2006	52,908	6.88%	261,024	33.94%	384,776	50.03%	70,441	9.16%	769,149	100.00%
2005	55,998	7.37%	260,573	34.30%	370,222	48.74%	72,838	9.59%	759,631	100.00%

Fuente: Elaboración de los autores con ENOE 2015, INEGI

Gráfica 4.6.2. Sector de la economía donde se desempeñan las personas de 14 años y más, por sexo.

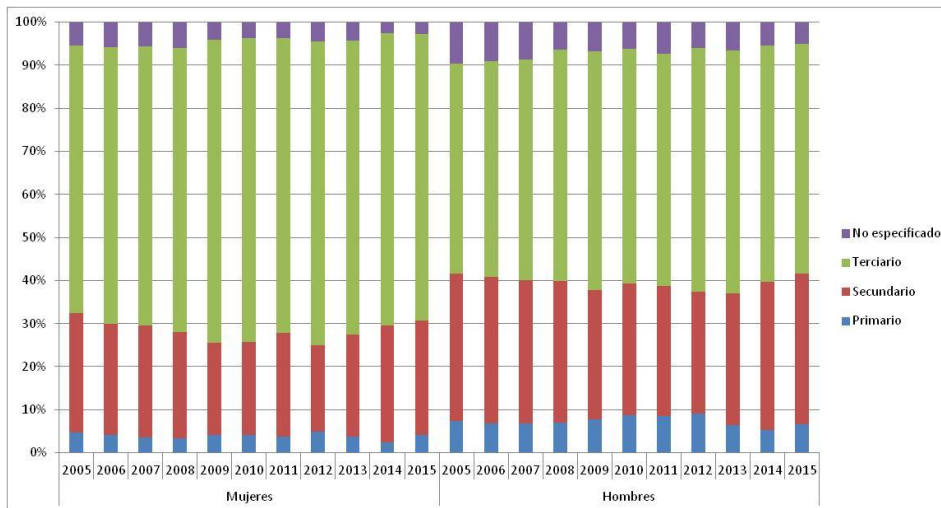

Fuente: Elaboración de los autores con ENOE 2015, INEGI

Cuadro 4.7.2. Unidad económica donde se desempeñan las personas de 60 años y más, por sexo.

Años	Mujeres																	
	Ámbito Agropecuario		Micronegocios		Pequeños Establecimientos		Medianos Establecimientos		Grandes Establecimientos		Gobierno		Otros		No Especificado		Total	
	Abs	%	Abs	%	Abs	%	Abs	%	Abs	%	Abs	%	Abs	%	Abs	%	Abs	%
2015	378	1.26%	16,303	54.43%	4,573	15.27%	1,131	3.78%	963	3.22%	545	1.82%	6,059	20.23%		0.00%	29,952	100.00%
2014	1,082	4.15%	14,891	57.07%	2,426	9.30%	478	1.83%	533	2.04%	1,128	4.32%	5,249	20.12%	307	1.18%	26,094	100.00%
2013	1,586	5.59%	13,518	47.68%	3,359	11.85%	608	2.14%	1,721	6.07%	476	1.68%	7,084	24.99%		0.00%	28,352	100.00%
2012	1,152	3.32%	18,430	53.13%	3,821	11.02%	1,041	3.00%	3,559	10.26%	614	1.77%	6,069	17.50%		0.00%	34,686	100.00%
2011	1,117	3.92%	14,569	51.08%	2,753	9.65%	2,328	8.16%	2,600	9.12%	651	2.28%	4,504	15.79%		0.00%	28,522	100.00%
2010	539	1.84%	16,908	57.61%	3,112	10.60%	1,373	4.68%	1,872	6.38%		0.00%	5,282	18.00%	263	0.90%	29,349	100.00%
2009	648	2.98%	12,160	55.84%	1,920	8.82%	1,175	5.40%	1,652	7.59%	830	3.81%	3,393	15.58%		0.00%	21,778	100.00%
2008	293	1.37%	13,055	61.18%	2,135	10.01%		0.00%	253	1.19%	994	4.66%	4,607	21.59%		0.00%	21,337	100.00%
2007	541	2.63%	11,129	54.15%	1,270	6.18%	1,047	5.09%	540	2.63%		0.00%	6,026	29.32%		0.00%	20,553	100.00%
2006	731	4.37%	8,901	53.22%	1,473	8.81%	1,135	6.79%	239	1.43%		0.00%	4,245	25.38%		0.00%	16,724	100.00%
2005	135	1.14%	6,992	58.87%	1,384	11.65%	1,132	9.53%	177	1.49%		0.00%	2,058	17.33%		0.00%	11,878	100.00%

Fuente: Elaboración de los autores con ENOE 2015, INEGI

Años	Hombres																	
	Ámbito Agropecuario		Micronegocios		Pequeños Establecimientos		Medianos Establecimientos		Grandes Establecimientos		Gobierno		Otros		No Especificado		Total	
	Abs	%	Abs	%	Abs	%	Abs	%	Abs	%	Abs	%	Abs	%	Abs	%	Abs	%
2015	5,195	9.04%	30,054	52.31%	10,209	17.77%	6,252	10.88%	2,004	3.49%	1,098	1.91%	2,324	4.04%	323	0.56%	57,459	100.00%
2014	3,523	6.48%	31,724	58.31%	8,711	16.01%	4,761	8.75%	559	1.03%	2,013	3.70%	2,849	5.24%	262	0.48%	54,402	100.00%
2013	3,602	6.59%	27,327	50.00%	7,998	14.63%	5,499	10.06%	2,451	4.48%	3,836	7.02%	3,233	5.92%	704	1.29%	54,650	100.00%
2012	8,501	12.30%	34,720	50.25%	11,871	17.18%	4,905	7.10%	1,596	2.31%	1,798	2.60%	5,134	7.43%	572	0.83%	69,097	100.00%
2011	5,735	10.15%	27,567	48.81%	8,837	15.65%	3,311	5.86%	3,736	6.62%	3,470	6.14%	3,819	6.76%		0.00%	56,475	100.00%
2010	6,495	13.21%	25,485	51.83%	5,068	10.31%	3,944	8.02%	2,372	4.82%	1,712	3.48%	4,093	8.32%		0.00%	49,169	100.00%
2009	5,439	10.13%	28,143	52.41%	5,844	10.88%	5,053	9.41%	2,964	5.52%	1,991	3.71%	4,261	7.94%		0.00%	53,695	100.00%
2008	5,303	10.58%	24,155	48.21%	8,416	16.80%	2,627	5.24%	2,641	5.27%	2,409	4.81%	4,557	9.09%		0.00%	50,108	100.00%
2007	4,975	10.35%	25,589	53.24%	6,680	13.90%	2,318	4.82%	2,016	4.19%	2,352	4.89%	4,129	8.59%		0.00%	48,059	100.00%
2006	4,543	11.49%	21,409	54.12%	4,111	10.39%	2,909	7.35%	520	1.31%	1,062	2.68%	5,001	12.64%		0.00%	39,555	100.00%
2005	3,844	9.89%	20,500	52.72%	6,081	15.64%	3,081	7.92%	694	1.78%	1,999	5.14%	2,687	6.91%		0.00%	38,886	100.00%

Fuente: Elaboración de los autores con ENOE 2015, INEGI

Cuadro 4.8.2. Unidad económica donde se desempeñan las personas de 14 años y más, por sexo.

Años	Mujeres																	
	Ámbito Agropecuario		Micronegocios		Pequeños Establecimientos		Medianos Establecimientos		Grandes Establecimientos		Gobierno		Otros		No Especificado		Total	
	Abs	%	Abs	%	Abs	%	Abs	%	Abs	%	Abs	%	Abs	%	Abs	%	Abs	%
2015	24,059	4.15%	175,572	30.30%	115,284	19.89%	64,707	11.17%	121,454	20.96%	19,566	3.38%	51,763	8.93%	7,064	1.22%	579,469	100.00%
2014	13,754	2.36%	188,370	32.39%	111,244	19.13%	71,140	12.23%	125,634	21.60%	17,218	2.96%	46,221	7.95%	8,015	1.38%	581,596	100.00%
2013	22,047	3.70%	200,047	33.62%	108,598	18.25%	64,373	10.82%	115,026	19.33%	22,903	3.85%	60,174	10.11%	1,928	0.32%	595,096	100.00%
2012	27,845	4.96%	195,224	34.79%	111,725	19.91%	66,165	11.79%	79,255	14.12%	18,656	3.32%	61,328	10.93%	969	0.17%	561,167	100.00%
2011	19,262	3.83%	160,380	31.92%	91,488	18.21%	75,033	14.93%	90,027	17.92%	15,681	3.12%	50,626	10.07%		0.00%	502,497	100.00%
2010	21,042	4.12%	183,422	35.88%	88,881	17.39%	64,750	12.67%	85,373	16.70%	21,909	4.29%	45,105	8.82%	722	0.14%	511,204	100.00%
2009	20,887	4.08%	163,982	31.99%	97,806	19.08%	64,489	12.58%	95,903	18.71%	16,921	3.30%	52,564	10.26%		0.00%	512,552	100.00%
2008	17,674	3.36%	172,055	32.72%	102,588	19.51%	62,766	11.94%	99,339	18.89%	15,259	2.90%	55,880	10.63%	324	0.06%	525,885	100.00%
2007	17,318	3.56%	142,636	29.34%	87,552	18.01%	77,808	16.00%	92,888	19.11%	15,353	3.16%	52,612	10.82%		0.00%	486,167	100.00%
2006	19,758	4.13%	121,397	25.35%	106,623	22.27%	79,462	16.60%	72,971	15.24%	23,523	4.91%	54,844	11.45%	230	0.05%	478,808	100.00%
2005	18,871	4.61%	115,127	28.12%	75,811	18.52%	73,548	17.97%	71,219	17.40%	13,067	3.19%	41,569	10.15%	166	0.04%	409,378	100.00%

Fuente: Elaboración de los autores con ENOE 2015, INEGI

Años	Hombres																	
	Ámbito Agropecuario		Micronegocios		Pequeños Establecimientos		Medianos Establecimientos		Grandes Establecimientos		Gobierno		Otros		No Especificado		Total	
	Abs	%	Abs	%	Abs	%	Abs	%	Abs	%	Abs	%	Abs	%	Abs	%	Abs	%
2015	60,213	6.54%	313,145	33.99%	163,375	17.73%	121,531	13.19%	167,827	18.22%	26,184	2.84%	51,754	5.62%	17,257	1.87%	921,286	100.00%
2014	47,130	5.24%	313,299	34.82%	165,818	18.43%	119,971	13.33%	155,633	17.30%	29,067	3.23%	52,273	5.81%	16,625	1.85%	899,816	100.00%
2013	57,221	6.41%	325,666	36.48%	166,203	18.62%	111,905	12.54%	134,298	15.05%	30,820	3.45%	63,487	7.11%	3,025	0.34%	892,625	100.00%
2012	78,620	9.03%	322,001	36.97%	160,434	18.42%	111,847	12.84%	105,145	12.07%	33,820	3.88%	55,983	6.43%	3,099	0.36%	870,949	100.00%
2011	72,832	8.54%	308,312	36.16%	147,695	17.32%	112,490	13.19%	113,295	13.29%	31,252	3.67%	65,693	7.71%	991	0.12%	852,560	100.00%
2010	70,908	8.70%	315,460	38.68%	135,799	16.65%	109,033	13.37%	95,848	11.75%	33,728	4.14%	54,715	6.71%		0.00%	815,491	100.00%
2009	63,231	7.84%	300,196	37.20%	136,021	16.85%	116,146	14.39%	101,214	12.54%	31,972	3.96%	57,976	7.18%	269	0.03%	807,025	100.00%
2008	57,399	6.94%	297,930	36.00%	155,457	18.79%	114,977	13.89%	112,687	13.62%	33,065	4.00%	55,312	6.68%	727	0.09%	827,554	100.00%
2007	53,777	6.76%	288,656	36.28%	134,453	16.90%	105,981	13.32%	106,183	13.35%	35,598	4.47%	70,719	8.89%	291	0.04%	795,658	100.00%
2006	52,908	6.88%	278,959	36.27%	138,000	17.94%	117,838	15.32%	80,942	10.52%	28,573	3.71%	71,929	9.35%		0.00%	769,149	100.00%
2005	55,998	7.37%	273,087	35.95%	129,264	17.02%	115,236	15.17%	85,763	11.29%	26,380	3.47%	73,695	9.70%	208	0.03%	759,631	100.00%

Fuente: Elaboración de los autores con ENOE 2015, INEGI

Gráfica 4.8.2. Unidad económica donde se desempeñan las mujeres de 14 años y más, por sexo.

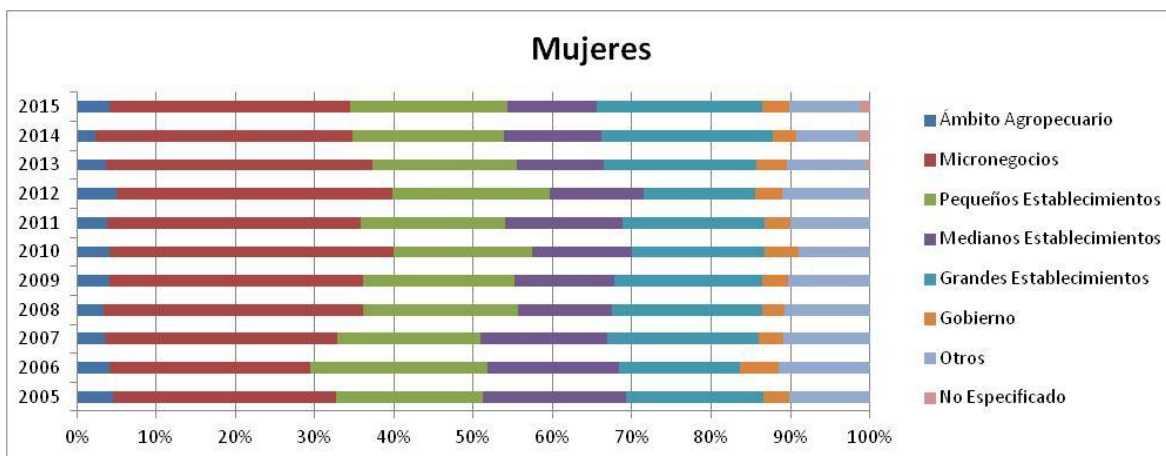

Fuente: Elaboración de los autores con ENOE 2015, INEGI

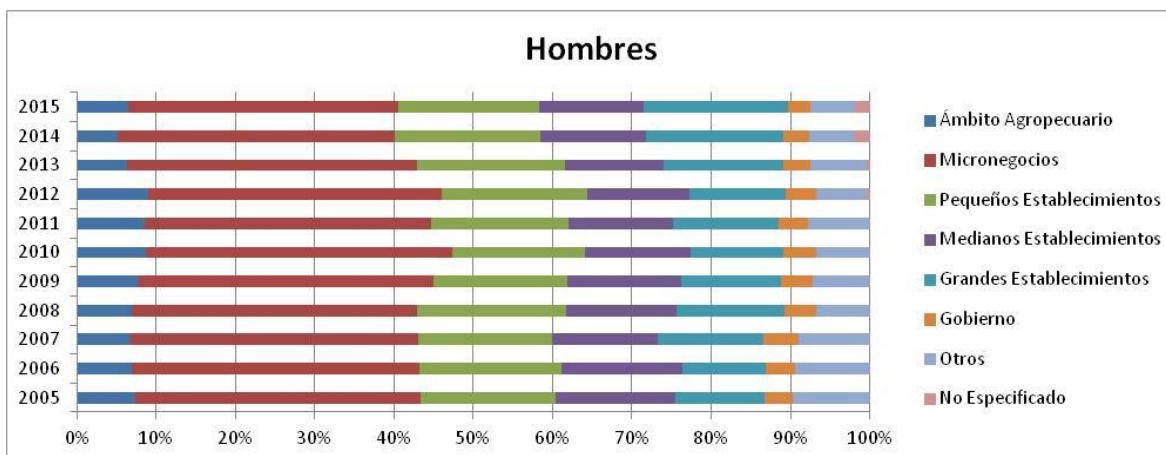

Fuente: Elaboración de los autores con ENOE 2015, INEGI

Cuadro 4.9.2. Trabajadores de 14 años y más por tipo de trabajo.

Años	Trabajadores de 14 años y más										
	Trabajadores Independientes							Trabajadores Subordinados		Total	
	Empleadores		Trabajadores por cuenta propia		Total						
	Abs	%	Abs	%	Abs	% Trab. Indep.	% Total Trab.	Abs	%	Abs	%
2015	64,580	20.93%	243,946	79.07%	308,526	100.00%	20.85%	1,171,154	79.15%	1,479,680	100.00%
2014	60,331	19.50%	249,023	80.50%	309,354	100.00%	21.32%	1,141,488	78.68%	1,450,842	100.00%
2013	76,284	23.50%	248,326	76.50%	324,610	100.00%	22.35%	1,127,563	77.65%	1,452,173	100.00%
2012	74,148	21.83%	265,513	78.17%	339,661	100.00%	24.41%	1,051,823	75.59%	1,391,484	100.00%
2011	80,080	26.77%	219,008	73.23%	299,088	100.00%	22.58%	1,025,277	77.42%	1,324,365	100.00%
2010	66,237	21.08%	248,009	78.92%	314,246	100.00%	24.31%	978,155	75.69%	1,292,401	100.00%
2009	71,339	25.07%	213,169	74.93%	284,508	100.00%	22.09%	1,003,440	77.91%	1,287,948	100.00%
2008	81,035	27.73%	211,167	72.27%	292,202	100.00%	22.05%	1,032,850	77.95%	1,325,052	100.00%
2007	84,772	30.84%	190,075	69.16%	274,847	100.00%	21.91%	979,517	78.09%	1,254,364	100.00%
2006	75,393	27.93%	194,575	72.07%	269,968	100.00%	22.06%	953,759	77.94%	1,223,727	100.00%
2005	70,193	26.18%	197,973	73.82%	268,166	100.00%	23.37%	879,235	76.63%	1,147,401	100.00%

Fuente: Elaboración de los autores con ENOE 2015, INEGI

Gráfica 4.9.2. Trabajadores por tipo de trabajo.

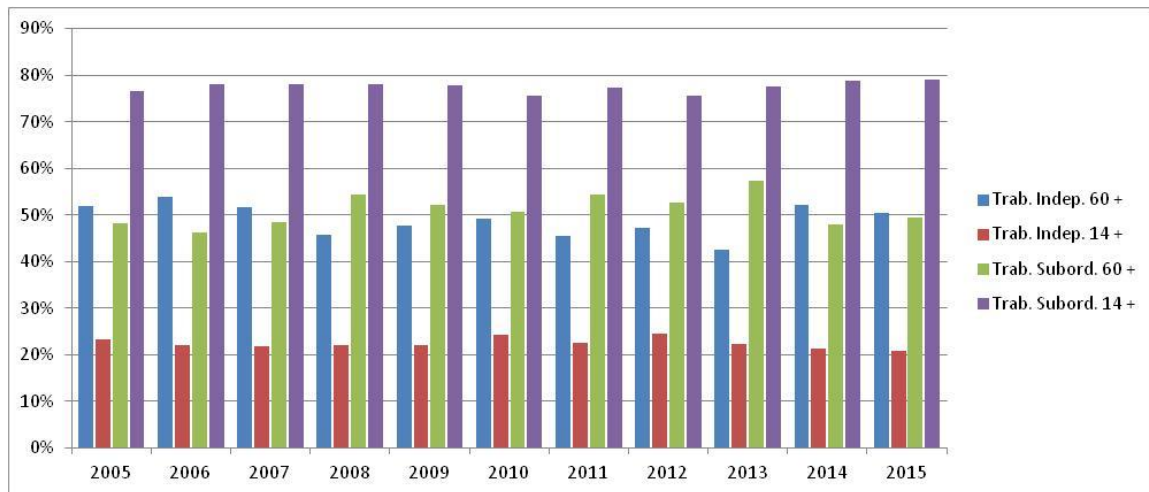

Fuente: Elaboración de los autores con ENOE 2015, INEGI

Cuadro 4.10.2. Trabajadores de 60 años y más por tipo de trabajo y sexo.

Años	Trabajadores de 60 años y más																							
	Trabajadores Independientes										Trabajadores Subordinados						Total							
	Empleadores				Trabajadores por cuenta propia						Total			Hombre			Mujer			Hombre		Mujer		
	Hombre		Mujer		Hombre		Mujer		Hombre		Mujer	Hombre		Mujer	Hombre		Mujer	Hombre		Mujer	Hombre		Mujer	
	Abs	%	Abs	%	Abs	%	Abs	%	Abs	% Trab. Indep.	% Total Trab.	Abs	% Trab. Indep.	% Total Trab.	Abs	%	Abs	%	Abs	%	Abs	%		
2015	8,398	30.13%	843	5.78%	19,479	69.87%	13,739	94.22%	27,877	100.00%	50,466	14,582	100.00%	50.56%	27,370	49.54%	14,261	49.44%	55,247	100.00%	28,843	100.00%		
2014	6,765	24.73%	2,467	19.09%	20,589	75.27%	10,456	80.91%	27,354	100.00%	51,544	12,923	100.00%	53.36%	25,722	48.46%	11,297	46.64%	53,076	100.00%	24,220	100.00%		
2013	6,851	29.10%	2,166	20.16%	16,696	70.90%	8,578	79.84%	23,547	100.00%	44,433	10,744	100.00%	39.14%	29,447	55.57%	16,707	60.86%	52,994	100.00%	27,451	100.00%		
2012	7,592	24.20%	3,435	21.85%	23,778	75.80%	12,289	78.15%	31,370	100.00%	46,355	15,724	100.00%	49.32%	36,315	53.65%	16,155	50.68%	67,685	100.00%	31,879	100.00%		
2011	6,934	27.25%	1,724	13.94%	18,508	72.75%	10,644	86.06%	25,442	100.00%	45,988	12,368	100.00%	44.65%	29,891	54.02%	15,329	55.35%	55,333	100.00%	27,697	100.00%		
2010	5,035	22.75%	292	1.87%	17,096	77.25%	15,340	98.13%	22,131	100.00%	46,155	15,632	100.00%	54.43%	25,827	53.85%	13,089	45.57%	47,958	100.00%	28,721	100.00%		
2009	6,150	24.81%	1,458	14.15%	18,637	75.19%	8,846	85.85%	24,787	100.00%	46,844	10,304	100.00%	50.12%	28,132	53.16%	10,253	49.88%	52,919	100.00%	20,557	100.00%		
2008	5,464	25.83%	676	6.39%	15,687	74.17%	9,901	93.61%	21,151	100.00%	43.39%	10,577	100.00%	51.10%	27,593	56.61%	10,120	48.90%	48,744	100.00%	20,697	100.00%		
2007	9,073	35.73%	1,059	11.04%	16,317	64.27%	8,534	88.96%	25,390	100.00%	53.01%	9,593	100.00%	48.30%	22,506	46.99%	10,270	51.70%	47,896	100.00%	19,863	100.00%		
2006	6,589	29.13%	768	11.30%	16,030	70.87%	6,030	88.70%	22,619	100.00%	57.97%	6,798	100.00%	43.67%	16,398	42.03%	8,770	56.33%	39,017	100.00%	15,568	100.00%		
2005	5,835	30.53%	354	5.66%	13,277	69.47%	5,902	94.34%	19,112	100.00%	50.51%	6,256	100.00%	56.69%	18,727	49.49%	4,780	43.31%	37,839	100.00%	11,036	100.00%		

Fuente: Elaboración de los autores con ENOE 2015, INEGI

Cuadro 4.11.2. Trabajadores de 14 años y más por tipo de trabajo y sexo.

Años	Trabajadores de 14 años y más																							
	Trabajadores Independientes										Trabajadores Subordinados						Total							
	Empleadores				Trabajadores por cuenta propia						Total			Hombre			Mujer			Hombre		Mujer		
	Hombre		Mujer		Hombre		Mujer		Hombre		Mujer	Hombre		Mujer	Hombre		Mujer	Hombre		Mujer	Hombre		Mujer	
	Abs	%	Abs	%	Abs	%	Abs	%	Abs	% Trab. Indep.	% Total Trab.	Abs	% Trab. Indep.	% Total Trab.	Abs	%	Abs	%	Abs	%	Abs	%		
2015	52,633	26.77%	11,947	10.67%	143,962	73.23%	99,984	89.33%	196,595	100.00%	21.49%	111,931	100.00%	19.82%	718,208	78.51%	452,946	80.18%	914,803	100.00%	564,877	100.00%		
2014	44,211	22.97%	16,120	13.79%	148,271	77.03%	100,752	86.21%	192,482	100.00%	21.65%	116,872	100.00%	20.80%	696,399	78.35%	445,089	79.20%	888,881	100.00%	561,961	100.00%		
2013	58,303	28.59%	17,981	14.90%	145,606	71.41%	102,720	85.10%	203,909	100.00%	23.14%	120,701	100.00%	21.14%	677,371	76.86%	450,192	78.86%	881,280	100.00%	570,893	100.00%		
2012	57,359	26.19%	16,789	13.91%	161,633	73.81%	103,880	86.09%	218,992	100.00%	25.50%	120,669	100.00%	22.66%	639,944	74.50%	411,879	77.34%	858,936	100.00%	532,548	100.00%		
2011	65,078	32.14%	15,002	15.53%	137,398	67.86%	81,610	84.47%	202,476	100.00%	24.03%	96,612	100.00%	20.06%	640,190	75.97%	385,087	79.94%	842,666	100.00%	481,699	100.00%		
2010	50,649	25.18%	15,588	13.78%	150,508	74.82%	97,501	86.22%	201,157	100.00%	25.06%	113,089	100.00%	23.09%	601,547	74.94%	376,608	76.91%	802,704	100.00%	489,697	100.00%		
2009	52,464	27.85%	18,875	19.63%	135,890	72.15%	77,279	80.37%	188,354	100.00%	23.62%	96,154	100.00%	19.60%	609,045	76.38%	394,395	80.40%	797,399	100.00%	490,549	100.00%		
2008	65,117	33.75%	15,918	16.04%	127,827	66.25%	83,340	83.96%	192,944	100.00%	23.60%	99,258	100.00%	19.55%	624,463	76.40%	408,387	80.45%	817,407	100.00%	507,645	100.00%		
2007	67,870	34.77%	16,902	21.21%	127,300	65.23%	62,775	78.79%	195,170	100.00%	24.72%	79,677	100.00%	17.14%	594,387	75.28%	385,130	82.86%	789,557	100.00%	464,807	100.00%		
2006	62,785	31.00%	12,608	18.69%	139,731	69.00%	54,844	81.31%	202,516	100.00%	26.59%	67,452	100.00%	14.60%	559,064	73.41%	394,695	85.40%	761,580	100.00%	462,147	100.00%		
2005	59,737	29.32%	10,456	16.24%	144,030	70.68%	53,943	83.76%	203,767	100.00%	26.97%	64,399	100.00%	16.43%	551,714	73.03%	327,521	83.57%	755,481	100.00%	391,920	100.00%		

Fuente: Elaboración de los autores con ENOE 2015, INEGI

Gráfica 4.12.2. Trabajadores de 60 años y más y totales por tipo de trabajo y sexo.

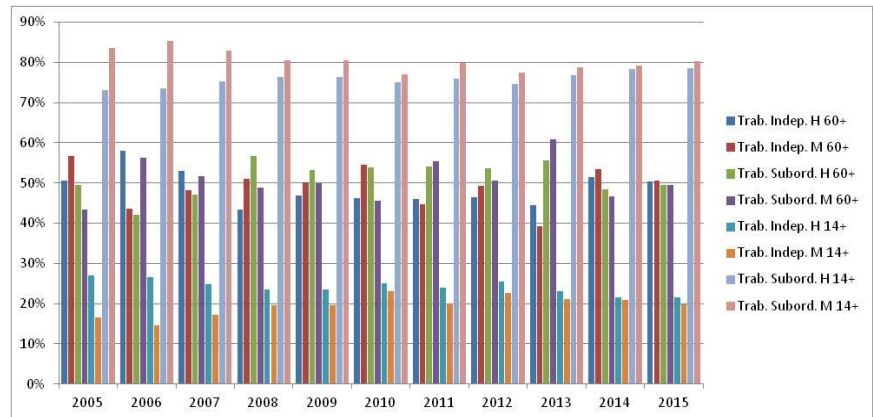

Fuente: Elaboración de los autores con ENOE 2015, INEGI

Gráfica 4.13.2. Trabajadores de 60 años y más y totales por tipo de trabajadores independientes y sexo.

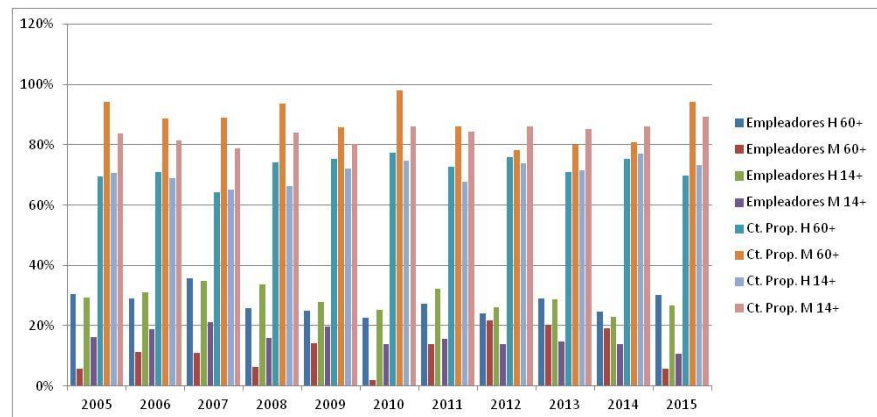

Fuente: Elaboración de los autores con ENOE 2015, INEGI

3) Baja California Sur

Cuadro 4.1.3. Población ocupada total y ocupada de 60 años y más.

Años	Población de 60 años y más		Total
	Abs	%	
2015	23,365	6.53%	357,555
2014	20,616	6.02%	342,325
2013	19,160	5.72%	335,088
2012	19,701	6.17%	319,144
2011	19,087	6.41%	297,950
2010	17,918	6.16%	290,910
2009	15,960	5.70%	279,762
2008	14,246	5.03%	282,979
2007	12,367	4.86%	254,507
2006	11,906	4.90%	242,899
2005	11,432	4.98%	229,425

Fuente: Elaboración de los autores con ENOE 2015, INEGI

Cuadro 4.2.3. Población de 60 años y más por condición de actividad, totalizado sobre los 11 años de estudio.

Años	Ocupada		Subocupada		Desocupada		Inactiva	
	Abs	%	Abs	%	Abs	%	Abs	%
2015	23,365	12.58%	3,372	13.85%	724	18.00%	45,165	11.42%
2014	20,616	11.10%	2,455	10.08%	214	5.32%	41,057	10.38%
2013	19,160	10.31%	3,186	13.08%	527	13.10%	37,819	9.56%
2012	19,701	10.61%	3,408	13.99%	392	9.74%	46,885	11.85%
2011	19,087	10.28%	3,314	13.61%	1,068	26.55%	44,074	11.14%
2010	17,918	9.65%	3,377	13.87%	382	9.50%	41,244	10.43%
2009	15,960	8.59%	3,010	12.36%	678	16.85%	33,104	8.37%
2008	14,246	7.67%	1,141	4.69%	38	0.94%	27,126	6.86%
2007	12,367	6.66%	353	1.45%	0	0.00%	27,037	6.84%
2006	11,906	6.41%	266	1.09%	0	0.00%	26,942	6.81%
2005	11,432	6.15%	470	1.93%	0	0.00%	25,042	6.33%
Total	185,758	100.00%	24,352	100.00%	4,023	100.00%	395,495	100.00%

Fuente: Elaboración de los autores con ENOE 2015, INEGI

Gráfica 4.2.3. Tasas de crecimiento para las categorías "condición de actividad de la población de 60 años".

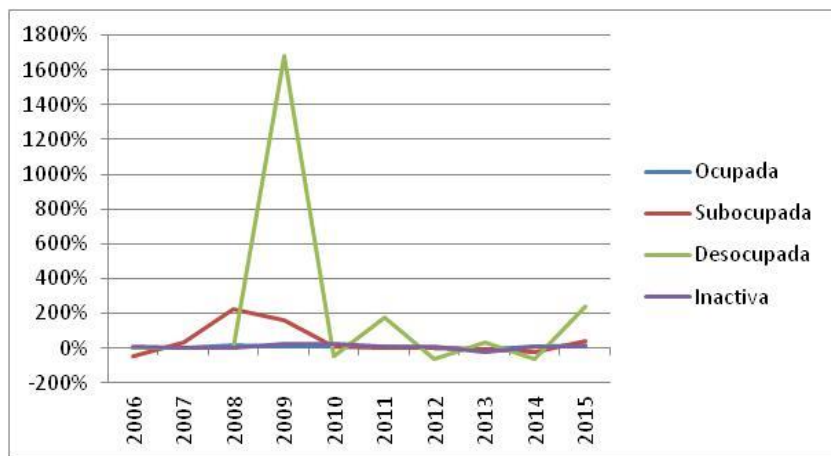

Fuente: Elaboración de los autores con ENOE 2015, INEGI

Cuadro 4.3.3. Condición de actividad de la población de 60 años y más en México, por sexo y periodo de estudio.

Años	Ocupada				Subocupada				Desocupada				Inactiva				Total					
	Hombre		Mujer		Hombre		Mujer		Hombre		Mujer		Hombre		Mujer		Hombre		Mujer			
	Abs	%	Abs	%	Abs	%	Abs	%	Abs	%	Abs	%	Abs	%	Abs	%	Abs	%	Abs	%		
2015	16,006	44.94%	7,359	19.88%	2,648	7.44%	724	1.96%	678	1.90%	46	0.12%	16,281	45.72%	28,884	78.04%	35,613	100.00%	37,013	100.00%		
2014	12,687	42.56%	7,929	22.96%	1,689	5.67%	766	2.22%	89	0.30%	125	0.36%	15,347	51.48%	25,710	74.46%	29,812	100.00%	34,530	100.00%		
2013	13,503	44.08%	5,657	18.82%	2,416	7.89%	770	2.56%	326	1.06%	201	0.67%	14,387	46.97%	23,432	77.95%	30,632	100.00%	30,060	100.00%		
2012	13,861	39.55%	5,840	16.53%	2,936	8.38%	472	1.34%	392	1.12%		0.00%	17,859	50.96%	29,026	82.14%	35,048	100.00%	35,338	100.00%		
2011	12,678	40.37%	6,409	17.74%	1,937	6.17%	1,377	3.81%	1,030	3.28%	38	0.11%	15,761	50.18%	28,313	78.35%	31,406	100.00%	36,137	100.00%		
2010	12,391	41.80%	5,527	16.61%	2,098	7.08%	1,279	3.84%	382	1.29%		0.00%	14,774	49.84%	26,470	79.55%	29,645	100.00%	33,276	100.00%		
2009	11,291	42.30%	4,669	17.92%	2,149	8.05%	861	3.30%	277	1.04%	401	1.54%	12,974	48.61%	20,130	77.24%	26,691	100.00%	26,061	100.00%		
2008	10,375	49.83%	3,871	17.81%	987	4.74%	154	0.71%	38	0.18%		0.00%	9,422	45.25%	17,704	81.48%	20,822	100.00%	21,729	100.00%		
2007	9,536	52.23%	2,831	13.17%	282	1.54%	71	0.33%		0.00%		0.00%	8,440	46.23%	18,597	86.50%	18,258	100.00%	21,499	100.00%		
2006	10,156	49.75%	1,750	9.36%	235	1.15%	31	0.17%		0.00%		0.00%	10,023	49.10%	16,919	90.48%	20,414	100.00%	18,700	100.00%		
2005	8,858	49.33%	2,574	13.56%	470	2.62%		0.00%		0.00%		0.00%	8,629	48.05%	16,413	86.44%	17,957	100.00%	18,987	100.00%		

Fuente: Elaboración de los autores con ENOE 2015, INEGI

Gráfica 4.3.3. Condición de actividad de la población de 60 años y más en México, por sexo y periodo de estudio.

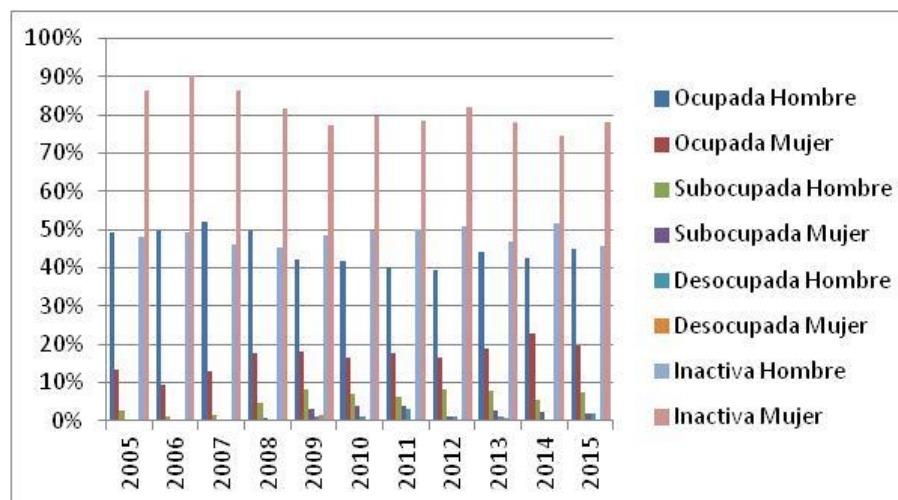

Fuente: Elaboración de los autores con ENOE 2015, INEGI

Cuadro 4.4.3. Duración de la jornada de trabajo de las personas de más de 14 años, por sexo.

Años	Mujeres													
	Ausentes temporales con vínculo laboral		Menos de 15 horas		De 15 a 34 horas		De 35 a 48 horas		Mas de 48 horas		No especificado		Total	
	Abs	%	Abs	%	Abs	%	Abs	%	Abs	%	Abs	%	Abs	%
2015	6,871	4.97%	18,198	13.16%	25,698	18.58%	67,251	48.63%	19,900	14.39%	366	0.26%	138,284	100.00%
2014	5,325	4.00%	14,443	10.85%	28,953	21.75%	65,786	49.42%	18,052	13.56%	568	0.43%	133,127	100.00%
2013	6,849	5.09%	18,050	13.41%	29,474	21.89%	60,664	45.05%	19,609	14.56%		0.00%	134,646	100.00%
2012	9,857	7.73%	17,632	13.82%	30,354	23.79%	53,765	42.14%	15,937	12.49%	53	0.04%	127,598	100.00%
2011	6,739	5.87%	13,420	11.69%	26,850	23.38%	51,980	45.26%	15,801	13.76%	55	0.05%	114,845	100.00%
2010	6,637	6.26%	14,599	13.76%	23,622	22.27%	47,130	44.42%	14,105	13.29%		0.00%	106,093	100.00%
2009	7,833	7.54%	10,867	10.46%	20,585	19.82%	51,654	49.72%	12,942	12.46%		0.00%	103,881	100.00%
2008	3,196	3.08%	8,995	8.67%	23,768	22.90%	57,581	55.49%	10,237	9.86%		0.00%	103,777	100.00%
2007	3,309	3.84%	5,170	6.01%	21,927	25.48%	43,244	50.24%	12,419	14.43%		0.00%	86,069	100.00%
2006	4,215	5.20%	5,113	6.31%	18,604	22.96%	40,751	50.29%	12,353	15.24%		0.00%	81,036	100.00%
2005	2,213	2.81%	4,384	5.56%	15,938	20.23%	44,051	55.90%	12,217	15.50%		0.00%	78,803	100.00%

Fuente: Elaboración de los autores con ENOE 2015, INEGI

Años	Hombres													
	Ausentes temporales con vínculo laboral		Menos de 15 horas		De 15 a 34 horas		De 35 a 48 horas		Mas de 48 horas		No especificado		Total	
	Abs	%	Abs	%	Abs	%	Abs	%	Abs	%	Abs	%	Abs	%
2015	7,906	3.61%	10,107	4.61%	28,893	13.18%	102,703	46.84%	69,170	31.55%	492	0.22%	219,271	100.00%
2014	4,642	2.22%	11,772	5.63%	27,077	12.94%	100,714	48.14%	63,873	30.53%	1,120	0.54%	209,198	100.00%
2013	6,543	3.26%	13,178	6.57%	31,604	15.77%	92,077	45.94%	56,377	28.13%	663	0.33%	200,442	100.00%
2012	14,349	7.49%	11,643	6.08%	33,513	17.50%	82,267	42.95%	49,419	25.80%	355	0.19%	191,546	100.00%
2011	6,345	3.47%	12,074	6.59%	32,536	17.77%	82,753	45.19%	49,272	26.91%	125	0.07%	183,105	100.00%
2010	6,932	3.75%	12,747	6.90%	31,054	16.80%	88,056	47.64%	45,992	24.89%	36	0.02%	184,817	100.00%
2009	10,644	6.05%	8,060	4.58%	28,045	15.95%	84,667	48.14%	44,465	25.28%		0.00%	175,881	100.00%
2008	6,523	3.64%	5,314	2.97%	22,037	12.30%	97,780	54.56%	47,517	26.52%	31	0.02%	179,202	100.00%
2007	5,444	3.23%	3,611	2.14%	22,375	13.28%	89,045	52.87%	47,963	28.48%		0.00%	168,438	100.00%
2006	6,007	3.71%	4,292	2.65%	20,501	12.67%	86,450	53.41%	44,613	27.56%		0.00%	161,863	100.00%
2005	2,830	1.88%	2,569	1.71%	14,848	9.86%	74,909	49.73%	55,466	36.82%		0.00%	150,622	100.00%

Fuente: Elaboración de los autores con ENOE 2015, INEGI

Cuadro 4.5.3. Sector de la economía donde se desempeñan las personas de 60 años y más, por sexo.

Años	Mujeres									
	Primario		Secundario		Terciario		No especificado		Total	
	Abs	%	Abs	%	Abs	%	Abs	%	Abs	%
2015	289	3.93%	875	11.89%	6,195	84.18%		0.00%	7,359	100.00%
2014	416	5.25%	488	6.15%	7,025	88.60%		0.00%	7,929	100.00%
2013		0.00%	769	13.59%	4,774	84.39%	114	2.02%	5,657	100.00%
2012	142	2.43%	1,028	17.60%	4,670	79.97%		0.00%	5,840	100.00%
2011		0.00%	1,003	15.65%	5,406	84.35%		0.00%	6,409	100.00%
2010	209	3.78%	567	10.26%	4,751	85.96%		0.00%	5,527	100.00%
2009	38	0.81%	206	4.41%	4,425	94.77%		0.00%	4,669	100.00%
2008	248	6.41%	442	11.42%	3,181	82.18%		0.00%	3,871	100.00%
2007	516	18.23%	541	19.11%	1,774	62.66%		0.00%	2,831	100.00%
2006	33	1.89%	332	18.97%	1,385	79.14%		0.00%	1,750	100.00%
2005	154	5.98%	52	2.02%	2,368	92.00%		0.00%	2,574	100.00%

Fuente: Elaboración de los autores con ENOE 2015, INEGI

Años	Hombres									
	Primario		Secundario		Terciario		No especificado		Total	
	Abs	%	Abs	%	Abs	%	Abs	%	Abs	%
2015	2,919	18.24%	2,979	18.61%	10,108	63.15%		0.00%	16,006	100.00%
2014	3,539	27.89%	2,013	15.87%	7,135	56.24%		0.00%	12,687	100.00%
2013	1,992	14.75%	3,363	24.91%	8,078	59.82%	70	0.52%	13,503	100.00%
2012	2,724	19.65%	2,692	19.42%	8,445	60.93%		0.00%	13,861	100.00%
2011	2,113	16.67%	2,162	17.05%	8,366	65.99%	37	0.29%	12,678	100.00%
2010	1,484	11.98%	3,171	25.59%	7,693	62.09%	43	0.35%	12,391	100.00%
2009	2,082	18.44%	1,883	16.68%	7,294	64.60%	32	0.28%	11,291	100.00%
2008	2,535	24.43%	1,819	17.53%	5,990	57.73%	31	0.30%	10,375	100.00%
2007	2,606	27.33%	1,208	12.67%	5,722	60.00%		0.00%	9,536	100.00%
2006	2,568	25.29%	2,056	20.24%	5,436	53.53%	96	0.95%	10,156	100.00%
2005	2,880	32.51%	1,334	15.06%	4,644	52.43%		0.00%	8,858	100.00%

Fuente: Elaboración de los autores con ENOE 2015, INEGI

Cuadro 4.6.3. Sector de la economía donde se desempeñan las personas de 14 años y más, por sexo.

Años	Mujeres									
	Primario		Secundario		Terciario		No especificado		Total	
	Abs	%	Abs	%	Abs	%	Abs	%	Abs	%
2015	9,562	6.91%	9,695	7.01%	118,910	85.99%	117	0.08%	138,284	100.00%
2014	7,295	5.48%	11,298	8.49%	114,400	85.93%	134	0.10%	133,127	100.00%
2013	4,223	3.14%	13,310	9.89%	116,797	86.74%	316	0.23%	134,646	100.00%
2012	5,350	4.19%	11,969	9.38%	110,140	86.32%	139	0.11%	127,598	100.00%
2011	5,455	4.75%	9,583	8.34%	99,807	86.91%		0.00%	114,845	100.00%
2010	4,715	4.44%	8,544	8.05%	92,794	87.46%	40	0.04%	106,093	100.00%
2009	4,368	4.20%	6,668	6.42%	92,763	89.30%	82	0.08%	103,881	100.00%
2008	5,104	4.92%	8,899	8.58%	89,774	86.51%		0.00%	103,777	100.00%
2007	4,233	4.92%	7,288	8.47%	74,437	86.49%	111	0.13%	86,069	100.00%
2006	3,348	4.13%	5,027	6.20%	72,563	89.54%	98	0.12%	81,036	100.00%
2005	5,205	6.61%	5,547	7.04%	68,012	86.31%	39	0.05%	78,803	100.00%

Fuente: Elaboración de los autores con ENOE 2015, INEGI

Años	Hombres									
	Primario		Secundario		Terciario		No especificado		Total	
	Abs	%	Abs	%	Abs	%	Abs	%	Abs	%
2015	30,340	13.84%	53,385	24.35%	134,931	61.54%	615	0.28%	219,271	100.00%
2014	32,789	15.67%	49,760	23.79%	125,866	60.17%	783	0.37%	209,198	100.00%
2013	23,871	11.91%	46,309	23.10%	129,693	64.70%	569	0.28%	200,442	100.00%
2012	23,759	12.40%	46,745	24.40%	120,602	62.96%	440	0.23%	191,546	100.00%
2011	22,324	12.19%	44,756	24.44%	115,866	63.28%	159	0.09%	183,105	100.00%
2010	19,231	10.41%	50,705	27.44%	114,271	61.83%	610	0.33%	184,817	100.00%
2009	20,910	11.89%	44,484	25.29%	110,077	62.59%	410	0.23%	175,881	100.00%
2008	19,182	10.70%	50,172	28.00%	109,243	60.96%	605	0.34%	179,202	100.00%
2007	21,964	13.04%	44,440	26.38%	101,942	60.52%	92	0.05%	168,438	100.00%
2006	20,626	12.74%	41,782	25.81%	98,508	60.86%	947	0.59%	161,863	100.00%
2005	23,008	15.28%	35,114	23.31%	92,500	61.41%		0.00%	150,622	100.00%

Fuente: Elaboración de los autores con ENOE 2015, INEGI

Gráfica 4.6.3. Sector de la economía donde se desempeñan las personas de 14 años y más, por sexo.

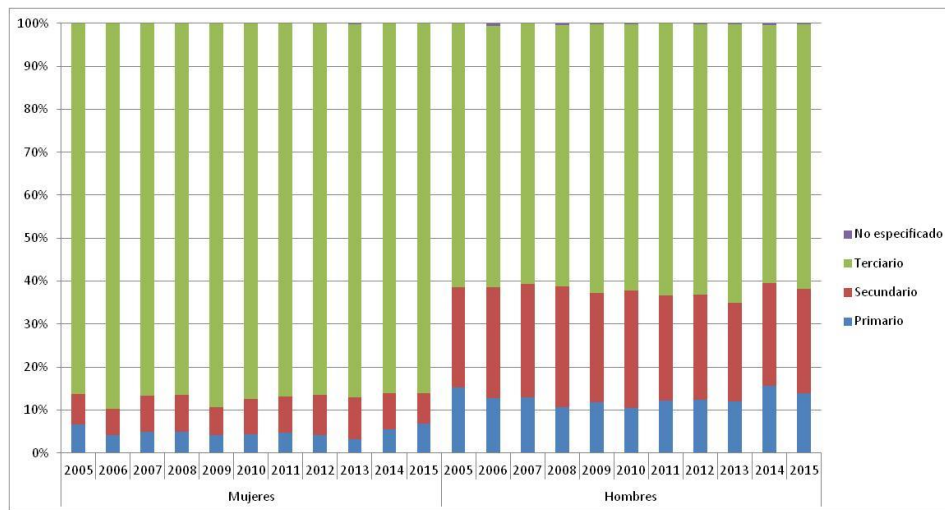

Fuente: Elaboración de los autores con ENOE 2015, INEGI

Cuadro 4.7.3. Unidad económica donde se desempeñan las personas de 60 años y más, por sexo.

Años	Mujeres																	
	Ámbito Agropecuario		Micronegocios		Pequeños Establecimientos		Medianos Establecimientos		Grandes Establecimientos		Gobierno		Otros		No Especificado		Total	
	Abs	%	Abs	%	Abs	%	Abs	%	Abs	%	Abs	%	Abs	%	Abs	%	Abs	%
2015	289	3.93%	4,022	54.65%	625	8.49%	450	6.11%	135	1.83%	252	3.42%	1,382	18.78%	204	2.77%	7,359	100.00%
2014	416	5.25%	5,138	64.80%	726	9.16%	403	5.08%	295	3.72%	225	2.84%	539	6.80%	187	2.36%	7,929	100.00%
2013		0.00%	3,656	64.63%	205	3.62%	435	7.69%	303	5.36%	419	7.41%	589	10.41%	50	0.88%	5,657	100.00%
2012	142	2.43%	2,692	46.10%	318	5.45%	53	0.91%	223	3.82%	925	15.84%	1,176	20.14%	311	5.33%	5,840	100.00%
2011		0.00%	4,567	71.26%	233	3.64%	241	3.76%	230	3.59%	114	1.78%	1,024	15.98%		0.00%	6,409	100.00%
2010	209	3.78%	4,082	73.86%	298	5.39%	88	1.59%	103	1.86%	131	2.37%	579	10.48%	37	0.67%	5,527	100.00%
2009	38	0.81%	3,500	74.96%	374	8.01%		0.00%	37	0.79%	74	1.58%	603	12.91%	43	0.92%	4,669	100.00%
2008	248	6.41%	2,231	57.63%	217	5.61%	436	11.26%	302	7.80%	33	0.85%	404	10.44%		0.00%	3,871	100.00%
2007	516	18.23%	1,787	63.12%	68	2.40%	125	4.42%	117	4.13%	35	1.24%	183	6.46%		0.00%	2,831	100.00%
2006	33	1.89%	1,040	59.43%	141	8.06%	62	3.54%	64	3.66%	88	5.03%	303	17.31%	19	1.09%	1,750	100.00%
2005	154	5.98%	1,426	55.40%	412	16.01%	94	3.65%	27	1.05%	28	1.09%	433	16.82%		0.00%	2,574	100.00%

Fuente: Elaboración de los autores con ENOE 2015, INEGI

Años	Hombres																	
	Ámbito Agropecuario		Micronegocios		Pequeños Establecimientos		Medianos Establecimientos		Grandes Establecimientos		Gobierno		Otros		No Especificado		Total	
	Abs	%	Abs	%	Abs	%	Abs	%	Abs	%	Abs	%	Abs	%	Abs	%	Abs	%
2015	2,919	18.24%	8,325	52.01%	1,557	9.73%	821	5.13%	477	2.98%	897	5.60%	428	2.67%	582	3.64%	16,006	100.00%
2014	3,539	27.89%	5,476	43.16%	1,438	11.33%	576	4.54%	405	3.19%	491	3.87%	300	2.36%	462	3.64%	12,687	100.00%
2013	1,992	14.75%	6,661	49.33%	2,057	15.23%	370	2.74%	212	1.57%	1,267	9.38%	206	1.53%	738	5.47%	13,503	100.00%
2012	2,724	19.65%	7,163	51.68%	1,132	8.17%	759	5.48%	150	1.08%	1,020	7.36%	393	2.84%	520	3.75%	13,861	100.00%
2011	2,113	16.67%	7,147	56.37%	838	6.61%	485	3.83%	804	6.34%	831	6.55%	460	3.63%		0.00%	12,678	100.00%
2010	1,484	11.98%	7,124	57.49%	1,325	10.69%	347	2.80%	569	4.59%	536	4.33%	346	2.79%	660	5.33%	12,391	100.00%
2009	2,082	18.44%	6,355	56.28%	947	8.39%	239	2.12%	114	1.01%	871	7.71%	146	1.29%	537	4.76%	11,291	100.00%
2008	2,535	24.43%	4,576	44.11%	910	8.77%	594	5.73%	156	1.50%	1,288	12.41%	241	2.32%	75	0.72%	10,375	100.00%
2007	2,606	27.33%	3,980	41.74%	1,054	11.05%	336	3.52%	121	1.27%	1,128	11.83%	223	2.34%	88	0.92%	9,536	100.00%
2006	2,568	25.29%	5,192	51.12%	565	5.56%	921	9.07%	235	2.31%	374	3.68%	167	1.64%	134	1.32%	10,156	100.00%
2005	2,880	32.51%	3,986	45.00%	653	7.37%	608	6.86%	31	0.35%	636	7.18%	29	0.33%	35	0.40%	8,858	100.00%

Fuente: Elaboración de los autores con ENOE 2015, INEGI

Cuadro 4.8.3. Unidad económica donde se desempeñan las personas de 14 años y más, por sexo.

Años	Mujeres																	
	Ámbito Agropecuario		Micronegocios		Pequeños Establecimientos		Medianos Establecimientos		Grandes Establecimientos		Gobierno		Otros		No Especificado		Total	
	Abs	%	Abs	%	Abs	%	Abs	%	Abs	%	Abs	%	Abs	%	Abs	%	Abs	%
2015	9,562	6.91%	51,644	37.35%	24,768	17.91%	11,994	8.67%	8,951	6.47%	10,108	7.31%	13,477	9.75%	7,780	5.63%	138,284	100.00%
2014	7,295	5.48%	51,362	38.58%	24,709	18.56%	11,791	8.86%	10,796	8.11%	7,536	5.66%	12,575	9.45%	7,063	5.31%	133,127	100.00%
2013	4,223	3.14%	50,203	37.29%	26,453	19.65%	12,361	9.18%	11,012	8.18%	10,379	7.71%	11,878	8.82%	8,137	6.04%	134,646	100.00%
2012	5,350	4.19%	49,651	38.91%	20,944	16.41%	10,828	8.49%	8,506	6.67%	12,823	10.05%	12,069	9.46%	7,427	5.82%	127,598	100.00%
2011	5,455	4.75%	47,328	41.21%	22,751	19.81%	11,647	10.14%	6,165	5.37%	8,077	7.03%	10,842	9.44%	2,580	2.25%	114,845	100.00%
2010	4,715	4.44%	43,150	40.67%	20,721	19.53%	9,408	8.87%	5,229	4.93%	8,784	8.28%	10,569	9.96%	3,517	3.32%	106,093	100.00%
2009	4,368	4.20%	38,398	36.96%	23,996	23.10%	9,332	8.98%	5,931	5.71%	8,160	7.86%	9,735	9.37%	3,961	3.81%	103,881	100.00%
2008	5,104	4.92%	37,851	36.47%	23,194	22.35%	11,694	11.27%	7,455	7.18%	6,902	6.65%	9,218	8.88%	2,359	2.27%	103,777	100.00%
2007	4,233	4.92%	30,781	35.76%	16,762	19.48%	11,199	13.01%	5,473	6.36%	7,777	9.04%	7,754	9.01%	2,090	2.43%	86,069	100.00%
2006	3,348	4.13%	29,624	36.56%	19,161	23.65%	8,382	10.34%	5,718	7.06%	5,942	7.33%	7,739	9.55%	1,122	1.38%	81,036	100.00%
2005	5,205	6.61%	28,376	36.01%	19,561	24.82%	7,744	9.83%	3,747	4.75%	6,402	8.12%	6,274	7.96%	1,494	1.90%	78,803	100.00%

Fuente: Elaboración de los autores con ENOE 2015, INEGI

Años	Hombres																	
	Ámbito Agropecuario		Micronegocios		Pequeños Establecimientos		Medianos Establecimientos		Grandes Establecimientos		Gobierno		Otros		No Especificado		Total	
	Abs	%	Abs	%	Abs	%	Abs	%	Abs	%	Abs	%	Abs	%	Abs	%	Abs	%
2015	30,340	13.84%	81,540	37.19%	32,453	14.80%	18,551	8.46%	16,554	7.55%	14,876	6.78%	3,553	1.62%	21,404	9.76%	219,271	100.00%
2014	32,789	15.67%	74,311	35.52%	33,339	15.94%	17,902	8.56%	16,393	7.84%	14,303	6.84%	2,613	1.25%	17,548	8.39%	209,198	100.00%
2013	23,871	11.91%	72,022	35.93%	33,891	16.91%	17,345	8.65%	17,851	8.91%	18,069	9.01%	3,290	1.64%	14,103	7.04%	200,442	100.00%
2012	23,759	12.40%	70,183	36.64%	31,476	16.43%	19,456	10.16%	15,703	8.20%	19,094	9.97%	2,020	1.05%	9,855	5.14%	191,546	100.00%
2011	22,324	12.19%	76,090	41.56%	27,476	15.01%	20,299	11.09%	11,932	6.52%	15,914	8.69%	2,238	1.22%	6,832	3.73%	183,105	100.00%
2010	19,231	10.41%	75,169	40.67%	30,579	16.55%	18,571	10.05%	13,442	7.27%	14,562	7.88%	2,544	1.38%	10,719	5.80%	184,817	100.00%
2009	20,910	11.89%	72,151	41.02%	30,800	17.51%	17,164	9.76%	9,008	5.12%	13,710	7.80%	1,747	0.99%	10,391	5.91%	175,881	100.00%
2008	19,182	10.70%	66,860	37.31%	35,201	19.64%	21,685	12.10%	13,855	7.73%	13,915	7.76%	1,612	0.90%	6,892	3.85%	179,202	100.00%
2007	21,964	13.04%	64,988	38.58%	30,478	18.09%	19,807	11.76%	8,813	5.23%	13,972	8.30%	1,090	0.65%	7,326	4.35%	168,438	100.00%
2006	20,626	12.74%	63,731	39.37%	33,363	20.61%	19,880	12.28%	7,220	4.46%	12,838	7.93%	1,653	1.02%	2,552	1.58%	161,863	100.00%
2005	23,008	15.28%	62,938	41.79%	27,123	18.01%	13,109	8.70%	7,739	5.14%	12,374	8.22%	1,009	0.67%	3,322	2.21%	150,622	100.00%

Fuente: Elaboración de los autores con ENOE 2015, INEGI

Gráfica 4.8.3. Unidad económica donde se desempeñan las mujeres de 14 años y más, por sexo.

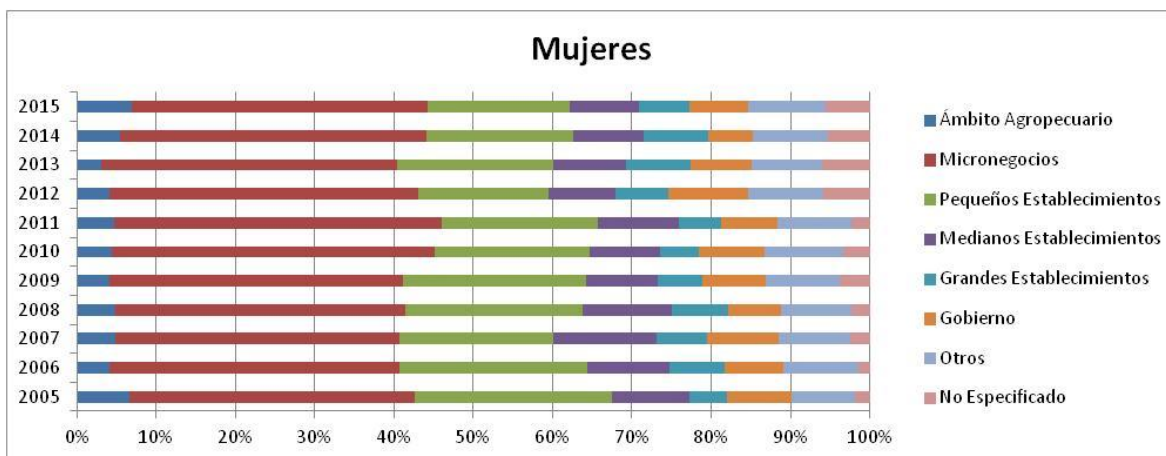

Fuente: Elaboración de los autores con ENOE 2015, INEGI

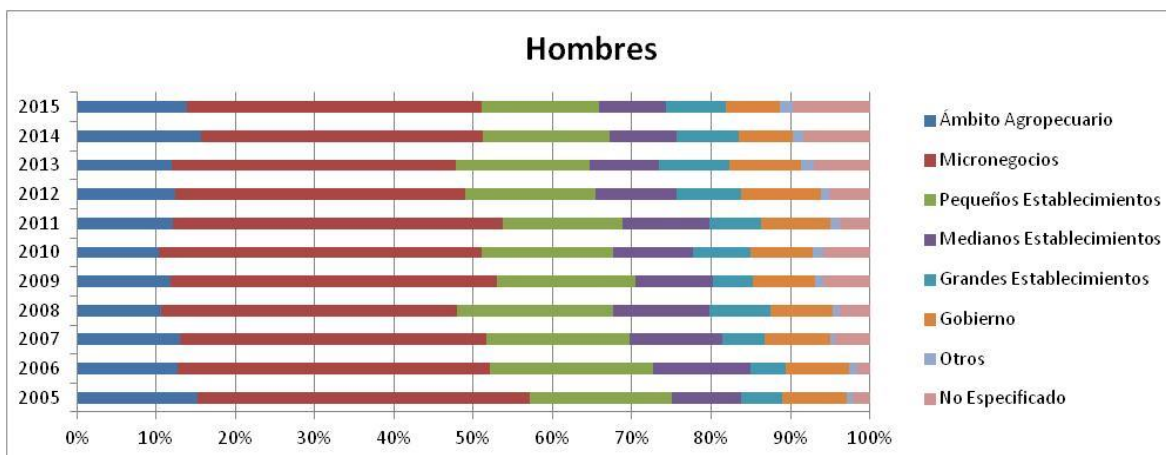

Fuente: Elaboración de los autores con ENOE 2015, INEGI

Cuadro 4.9.3. Trabajadores de 14 años y más por tipo de trabajo.

Años	Trabajadores de 14 años y más										
	Trabajadores Independientes							Trabajadores Subordinados		Total	
	Empleadores		Trabajadores por cuenta propia		Total			Abs	%	Abs	%
	Abs	%	Abs	%	Abs	% Trab. Indep.	% Total Trab.				
2015	23,432	31.44%	51,086	68.56%	74,518	100.00%	21.32%	275,043	78.68%	349,561	100.00%
2014	19,023	26.90%	51,706	73.10%	70,729	100.00%	21.11%	264,258	78.89%	334,987	100.00%
2013	18,799	25.41%	55,177	74.59%	73,976	100.00%	22.80%	250,424	77.20%	324,400	100.00%
2012	22,521	28.53%	56,411	71.47%	78,932	100.00%	25.36%	232,339	74.64%	311,271	100.00%
2011	22,954	28.91%	56,447	71.09%	79,401	100.00%	27.48%	209,574	72.52%	288,975	100.00%
2010	18,552	25.87%	53,164	74.13%	71,716	100.00%	25.41%	210,499	74.59%	282,215	100.00%
2009	18,535	28.34%	46,861	71.66%	65,396	100.00%	24.05%	206,519	75.95%	271,915	100.00%
2008	17,412	28.59%	43,498	71.41%	60,910	100.00%	22.16%	213,984	77.84%	274,894	100.00%
2007	18,456	30.94%	41,193	69.06%	59,649	100.00%	24.00%	188,851	76.00%	248,500	100.00%
2006	16,779	28.55%	41,985	71.45%	58,764	100.00%	24.75%	178,712	75.25%	237,476	100.00%
2005	12,694	24.10%	39,976	75.90%	52,670	100.00%	23.64%	170,141	76.36%	222,811	100.00%

Fuente: Elaboración de los autores con ENOE 2015, INEGI

Gráfica 4.9.3. Trabajadores por tipo de trabajo.

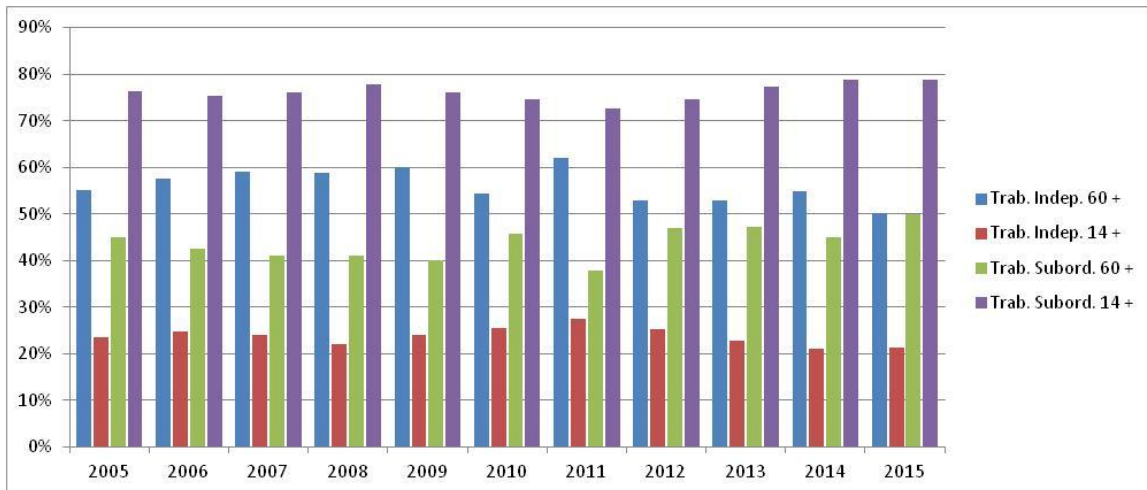

Fuente: Elaboración de los autores con ENOE 2015, INEGI

Cuadro 4.10.3. Trabajadores de 60 años y más por tipo de trabajo y sexo.

Años	Trabajadores de 60 años y más																					
	Trabajadores Independientes												Trabajadores Subordinados				Total					
	Empleadores				Trabajadores por cuenta propia				Total				Hombre		Mujer		Hombre		Mujer			
	Hombre		Mujer		Hombre		Mujer		Hombre		Mujer		Hombre		Mujer		Hombre		Mujer			
Abs	%	Abs	%	Abs	%	Abs	%	Abs	% Trab. Indep.	% Total Trab.	Abs	% Trab. Indep.	% Total Trab.	Abs	%	Abs	%	Abs	%			
2015	2,424	30.48%	869	24.81%	5,528	69.52%	2,633	75.19%	7,952	100.00%	50.30%	3,502	100.00%	49.59%	7,858	49.70%	3,560	50.41%	15,810	100.00%	7,062	100.00%
2014	2,697	41.77%	739	15.91%	3,760	58.23%	3,905	84.09%	6,457	100.00%	52.39%	4,644	100.00%	58.96%	5,867	47.61%	3,233	41.04%	12,324	100.00%	7,877	100.00%
2013	2,434	35.57%	623	20.05%	4,409	64.43%	2,485	79.95%	6,843	100.00%	51.10%	3,108	100.00%	57.11%	6,549	48.90%	2,334	42.89%	13,392	100.00%	5,442	100.00%
2012	1,353	17.37%	406	17.50%	6,435	82.63%	1,914	82.50%	7,788	100.00%	56.72%	2,320	100.00%	43.17%	5,942	43.28%	3,054	56.83%	13,730	100.00%	5,374	100.00%
2011	2,344	31.11%	456	12.13%	5,191	68.89%	3,303	87.87%	7,535	100.00%	61.24%	3,759	100.00%	63.98%	4,770	38.76%	2,116	36.02%	12,305	100.00%	5,875	100.00%
2010	1,937	33.22%	1,102	30.49%	3,894	66.78%	2,512	69.51%	5,831	100.00%	48.46%	3,614	100.00%	67.69%	6,201	51.54%	1,725	32.31%	12,032	100.00%	5,339	100.00%
2009	1,690	27.44%	225	7.88%	4,469	72.56%	2,632	92.12%	6,159	100.00%	58.48%	2,857	100.00%	63.72%	4,373	41.52%	1,627	36.28%	10,532	100.00%	4,484	100.00%
2008	1,432	23.69%	210	9.84%	4,613	76.31%	1,924	90.16%	6,045	100.00%	59.25%	2,134	100.00%	57.71%	4,158	40.75%	1,564	42.29%	10,203	100.00%	3,698	100.00%
2007	1,585	30.08%	98	5.42%	3,684	69.92%	1,710	94.58%	5,269	100.00%	56.14%	1,808	100.00%	69.33%	4,116	43.86%	800	30.67%	9,385	100.00%	2,608	100.00%
2006	1,471	25.24%	138	15.30%	4,357	74.76%	764	84.70%	5,828	100.00%	57.54%	902	100.00%	57.67%	4,300	42.46%	662	42.33%	10,128	100.00%	1,564	100.00%
2005	961	19.68%	234	18.20%	3,921	80.32%	1,052	81.80%	4,882	100.00%	55.54%	1,286	100.00%	53.52%	3,908	44.46%	1,117	46.48%	8,790	100.00%	2,403	100.00%

Fuente: Elaboración de los autores con ENOE 2015, INEGI

Cuadro 4.11.3. Trabajadores de 14 años y más por tipo de trabajo y sexo.

Años	Trabajadores de 14 años y más																					
	Trabajadores Independientes												Trabajadores Subordinados				Total					
	Empleadores				Trabajadores por cuenta propia				Total				Hombre		Mujer		Hombre		Mujer			
	Hombre		Mujer		Hombre		Mujer		Hombre		Mujer		Hombre		Mujer		Hombre		Mujer			
Abs	%	Abs	%	Abs	%	Abs	%	Abs	% Trab. Indep.	% Total Trab.	Abs	% Trab. Indep.	% Total Trab.	Abs	%	Abs	%	Abs	%	Abs	%	
2015	17,792	37.46%	5,640	20.87%	29,699	62.54%	21,387	79.13%	47,491	100.00%	21.93%	27,027	100.00%	20.32%	169,036	78.07%	106,007	79.68%	216,527	100.00%	133,034	100.00%
2014	14,708	33.03%	4,315	16.47%	29,826	66.97%	21,880	83.53%	44,534	100.00%	21.62%	26,195	100.00%	20.31%	161,465	78.38%	102,793	79.69%	205,999	100.00%	128,988	100.00%
2013	14,352	30.98%	4,447	16.08%	31,971	69.02%	23,206	83.92%	46,323	100.00%	23.72%	27,653	100.00%	21.42%	148,955	76.28%	101,469	78.58%	195,278	100.00%	129,122	100.00%
2012	16,631	33.67%	5,890	19.94%	32,764	66.33%	23,647	80.06%	49,395	100.00%	26.14%	29,537	100.00%	24.15%	139,560	73.86%	92,779	75.85%	188,955	100.00%	122,316	100.00%
2011	17,709	34.18%	5,245	19.01%	34,107	65.82%	22,340	80.99%	51,816	100.00%	28.78%	27,585	100.00%	25.32%	128,211	71.22%	81,363	74.68%	180,027	100.00%	108,948	100.00%
2010	14,169	30.01%	4,383	17.89%	33,046	69.99%	20,118	82.11%	47,215	100.00%	25.93%	24,501	100.00%	24.47%	134,874	74.07%	75,625	75.53%	182,089	100.00%	100,126	100.00%
2009	14,244	33.39%	4,291	18.87%	28,415	66.61%	18,446	81.13%	42,659	100.00%	24.73%	22,737	100.00%	22.88%	129,860	75.27%	76,659	77.12%	172,519	100.00%	99,396	100.00%
2008	14,377	33.93%	3,035	16.37%	27,998	66.07%	15,500	83.63%	42,375	100.00%	23.97%	18,535	100.00%	18.90%	134,433	76.03%	79,551	81.10%	176,808	100.00%	98,086	100.00%
2007	14,891	33.87%	3,565	22.72%	29,069	66.13%	12,124	77.28%	43,960	100.00%	26.39%	15,689	100.00%	19.15%	122,593	73.61%	66,258	80.85%	166,553	100.00%	81,947	100.00%
2006	13,882	32.33%	2,897	18.30%	29,054	67.67%	12,931	81.70%	42,936	100.00%	26.90%	15,828	100.00%	20.33%	116,686	73.10%	62,026	79.67%	159,622	100.00%	77,854	100.00%
2005	10,600	26.86%	2,094	15.85%	28,857	73.14%	11,119	84.15%	39,457	100.00%	26.58%	13,213	100.00%	17.77%	109,010	73.42%	61,131	82.23%	148,467	100.00%	74,344	100.00%

Fuente: Elaboración de los autores con ENOE 2015, INEGI

Gráfica 4.12.3. Trabajadores de 60 años y más y totales por tipo de trabajo y sexo.

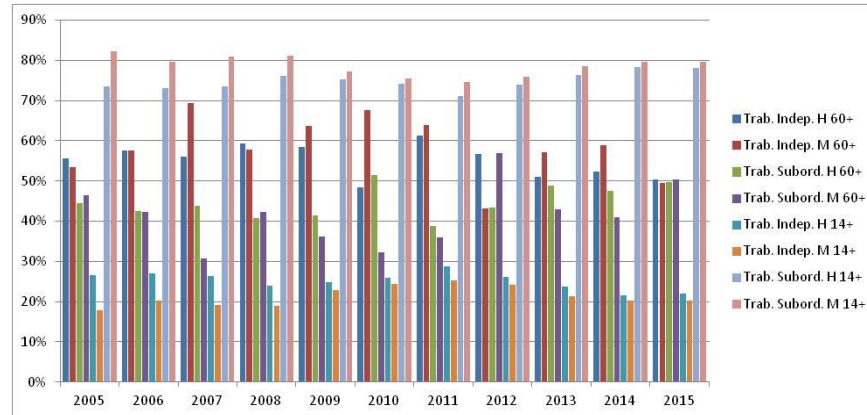

Fuente: Elaboración de los autores con ENOE 2015, INEGI

Gráfica 4.13.3. Trabajadores de 60 años y más y totales por tipo de trabajadores independientes y sexo.

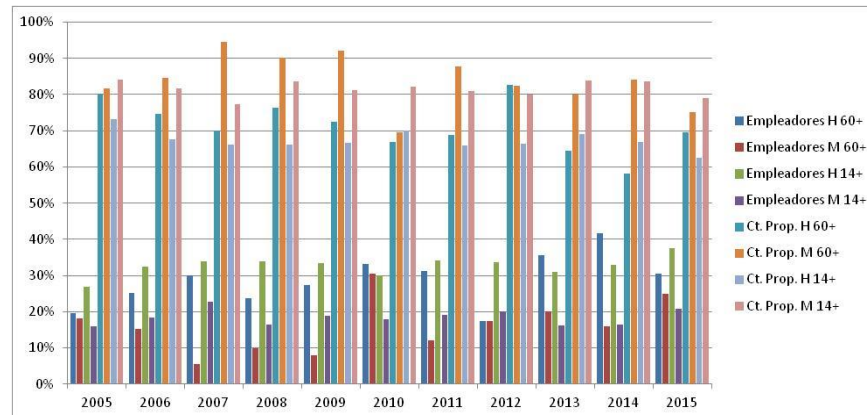

Fuente: Elaboración de los autores con ENOE 2015, INEGI

4) Campeche

Cuadro 4.1.4. Población ocupada total y ocupada de 60 años y más.

Años	Población de 60 años y más		Total
	Abs	%	
2015	39,049	9.82%	397,734
2014	32,364	8.35%	387,548
2013	36,891	9.48%	389,324
2012	33,098	8.64%	383,102
2011	32,007	8.84%	361,940
2010	30,139	8.48%	355,482
2009	30,419	8.77%	346,998
2008	31,932	9.22%	346,418
2007	27,384	8.31%	329,472
2006	25,023	7.53%	332,242
2005	27,935	8.56%	326,183

Fuente: Elaboración de los autores con ENOE 2015, INEGI

Cuadro 4.2.4. Población de 60 años y más por condición de actividad, totalizado sobre los 11 años de estudio.

Años	Ocupada		Subocupada		Desocupada		Inactiva	
	Abs	%	Abs	%	Abs	%	Abs	%
2015	39,049	11.28%	2,190	12.00%	175	13.51%	52,884	10.65%
2014	32,364	9.35%	1,192	6.53%	41	3.17%	51,713	10.41%
2013	36,891	10.65%	2,333	12.78%	82	6.33%	53,074	10.69%
2012	33,098	9.56%	2,367	12.97%	80	6.18%	50,178	10.10%
2011	32,007	9.24%	1,173	6.43%	126	9.73%	48,103	9.69%
2010	30,139	8.70%	1,328	7.28%	77	5.95%	48,072	9.68%
2009	30,419	8.79%	3,184	17.45%	186	14.36%	43,567	8.77%
2008	31,932	9.22%	561	3.07%	382	29.50%	40,250	8.11%
2007	27,384	7.91%	978	5.36%	0	0.00%	37,617	7.58%
2006	25,023	7.23%	1,247	6.83%	43	3.32%	36,779	7.41%
2005	27,935	8.07%	1,698	9.30%	103	7.95%	34,351	6.92%
Total	346,241	100.00%	18,251	100.00%	1,295	100.00%	496,588	100.00%

Fuente: Elaboración de los autores con ENOE 2015, INEGI

Gráfica 4.2.4. Tasas de crecimiento para las categorías "condición de actividad de la población de 60 años".

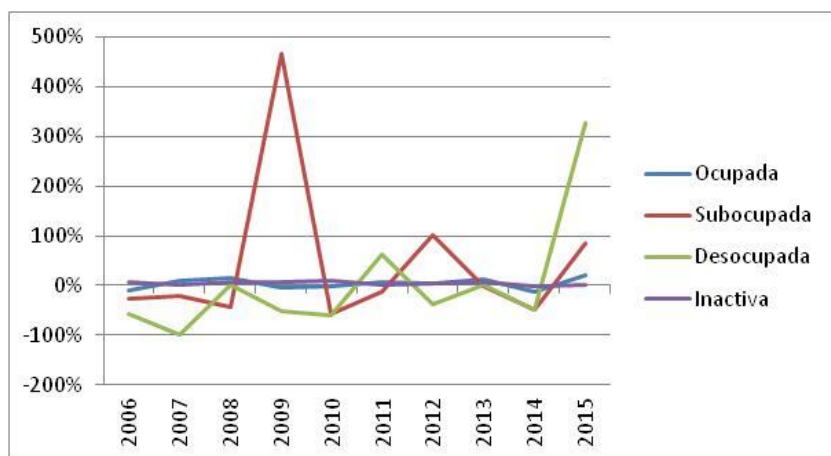

Fuente: Elaboración de los autores con ENOE 2015, INEGI

Cuadro 4.3.4. Condición de actividad de la población de 60 años y más en México, por sexo y periodo de estudio.

Años	Ocupada				Subocupada				Desocupada				Inactiva				Total			
	Hombre		Mujer		Hombre		Mujer		Hombre		Mujer		Hombre		Mujer		Hombre		Mujer	
	Abs	%	Abs	%	Abs	%	Abs	%	Abs	%	Abs	%	Abs	%	Abs	%	Abs	%	Abs	%
2015	28,123	60.23%	10,926	22.95%	1,789	3.83%	401	0.84%	175	0.37%		0.00%	16,604	35.56%	36,280	76.21%	46,691	100.00%	47,607	100.00%
2014	22,703	55.84%	9,661	21.64%	1,146	2.82%	46	0.10%	41	0.10%		0.00%	16,766	41.24%	34,947	78.26%	40,656	100.00%	44,654	100.00%
2013	26,419	57.68%	10,472	22.48%	1,976	4.31%	357	0.77%	82	0.18%		0.00%	17,322	37.82%	35,752	76.75%	45,799	100.00%	46,581	100.00%
2012	23,541	57.27%	9,557	21.42%	1,586	3.86%	781	1.75%	80	0.19%		0.00%	15,896	38.67%	34,282	76.83%	41,103	100.00%	44,620	100.00%
2011	23,036	58.33%	8,971	21.40%	870	2.20%	303	0.72%	126	0.32%		0.00%	15,463	39.15%	32,640	77.87%	39,495	100.00%	41,914	100.00%
2010	22,408	56.40%	7,731	19.38%	1,149	2.89%	179	0.45%	38	0.10%	39	0.10%	16,132	40.61%	31,940	80.07%	39,727	100.00%	39,889	100.00%
2009	22,503	56.06%	7,916	21.27%	2,691	6.70%	493	1.32%	146	0.36%	40	0.11%	14,801	36.87%	28,766	77.30%	40,141	100.00%	37,215	100.00%
2008	24,096	63.12%	7,836	22.42%	298	0.78%	263	0.75%	217	0.57%	165	0.47%	13,565	35.53%	26,685	76.35%	38,176	100.00%	34,949	100.00%
2007	20,732	62.86%	6,652	20.16%	945	2.87%	33	0.10%		0.00%		0.00%	11,302	34.27%	26,315	79.74%	32,979	100.00%	33,000	100.00%
2006	17,963	56.01%	7,060	22.76%	961	3.00%	286	0.92%	43	0.13%		0.00%	13,106	40.86%	23,673	76.32%	32,073	100.00%	31,019	100.00%
2005	20,433	61.93%	7,502	24.13%	1,460	4.43%	238	0.77%	103	0.31%		0.00%	10,998	33.33%	23,353	75.11%	32,994	100.00%	31,093	100.00%

Fuente: Elaboración de los autores con ENOE 2015, INEGI

Gráfica 4.3.4. Condición de actividad de la población de 60 años y más en México, por sexo y periodo de estudio.

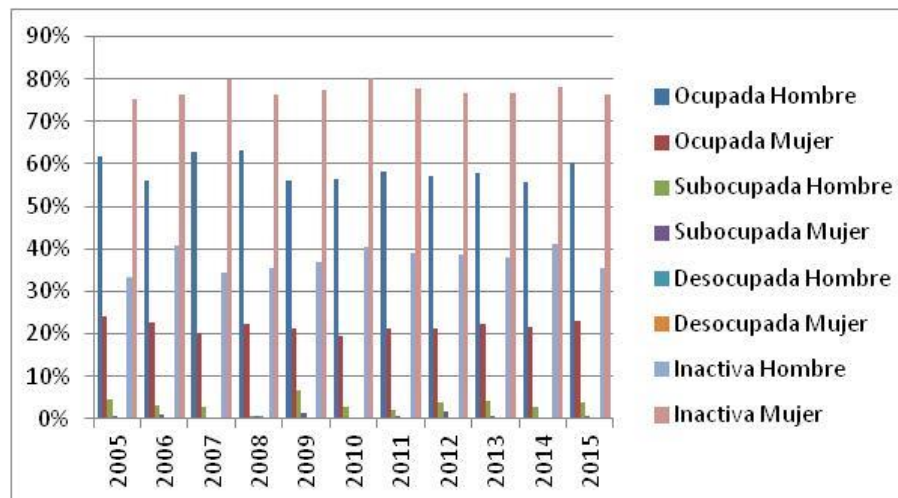

Fuente: Elaboración de los autores con ENOE 2015, INEGI

Cuadro 4.4.4. Duración de la jornada de trabajo de las personas de más de 14 años, por sexo.

Años	Mujeres													
	Ausentes temporales con vínculo laboral		Menos de 15 horas		De 15 a 34 horas		De 35 a 48 horas		Mas de 48 horas		No especificado		Total	
	Abs	%	Abs	%	Abs	%	Abs	%	Abs	%	Abs	%	Abs	%
2015	4,863	3.40%	21,712	15.19%	35,849	25.08%	55,091	38.55%	25,398	17.77%		0.00%	142,913	100.00%
2014	3,920	2.86%	19,708	14.38%	36,029	26.29%	53,974	39.39%	23,388	17.07%		0.00%	137,019	100.00%
2013	4,045	2.90%	20,121	14.45%	36,349	26.10%	53,472	38.40%	25,281	18.15%		0.00%	139,268	100.00%
2012	4,684	3.41%	19,704	14.34%	37,517	27.30%	50,752	36.93%	24,761	18.02%		0.00%	137,418	100.00%
2011	5,097	3.94%	17,568	13.59%	32,391	25.06%	50,158	38.80%	24,059	18.61%		0.00%	129,273	100.00%
2010	4,747	3.86%	16,269	13.23%	27,383	22.26%	50,373	40.95%	24,224	19.69%		0.00%	122,996	100.00%
2009	7,324	6.10%	16,456	13.70%	28,748	23.93%	46,467	38.67%	21,156	17.61%		0.00%	120,151	100.00%
2008	3,882	3.21%	15,192	12.56%	30,291	25.04%	45,053	37.24%	26,523	21.92%	43	0.04%	120,984	100.00%
2007	4,145	3.62%	14,958	13.08%	32,118	28.09%	41,377	36.19%	21,747	19.02%		0.00%	114,345	100.00%
2006	4,679	4.04%	15,830	13.67%	30,724	26.54%	41,179	35.57%	23,347	20.17%		0.00%	115,759	100.00%
2005	4,910	4.29%	16,858	14.72%	24,949	21.79%	47,689	41.65%	20,032	17.49%	67	0.06%	114,505	100.00%

Fuente: Elaboración de los autores con ENOE 2015, INEGI

Años	Hombres													
	Ausentes temporales con vínculo laboral		Menos de 15 horas		De 15 a 34 horas		De 35 a 48 horas		Mas de 48 horas		No especificado		Total	
	Abs	%	Abs	%	Abs	%	Abs	%	Abs	%	Abs	%	Abs	%
2015	6,616	2.60%	10,571	4.15%	42,522	16.69%	107,847	42.32%	87,224	34.23%	41	0.02%	254,821	100.00%
2014	9,424	3.76%	10,333	4.12%	42,488	16.96%	102,163	40.78%	86,082	34.36%	39	0.02%	250,529	100.00%
2013	6,112	2.44%	10,864	4.34%	39,558	15.82%	103,465	41.38%	90,018	36.00%	39	0.02%	250,056	100.00%
2012	5,774	2.35%	10,743	4.37%	35,176	14.32%	107,145	43.61%	86,557	35.23%	289	0.12%	245,684	100.00%
2011	12,247	5.26%	9,199	3.95%	38,456	16.53%	89,000	38.25%	83,716	35.98%	49	0.02%	232,667	100.00%
2010	9,899	4.26%	9,398	4.04%	35,343	15.20%	95,509	41.08%	82,337	35.42%		0.00%	232,486	100.00%
2009	11,929	5.26%	13,050	5.75%	35,485	15.64%	90,006	39.68%	76,345	33.65%	32	0.01%	226,847	100.00%
2008	7,820	3.47%	9,758	4.33%	25,442	11.29%	94,149	41.76%	88,048	39.06%	217	0.10%	225,434	100.00%
2007	7,151	3.32%	10,168	4.73%	33,356	15.51%	87,331	40.60%	77,095	35.84%	26	0.01%	215,127	100.00%
2006	7,886	3.64%	9,405	4.34%	32,054	14.81%	79,918	36.92%	87,220	40.29%		0.00%	216,483	100.00%
2005	9,390	4.44%	9,055	4.28%	27,000	12.76%	85,909	40.58%	80,285	37.93%	39	0.02%	211,678	100.00%

Fuente: Elaboración de los autores con ENOE 2015, INEGI

Cuadro 4.5.4. Sector de la economía donde se desempeñan las personas de 60 años y más, por sexo.

Años	Mujeres									
	Primario		Secundario		Terciario		No especificado		Total	
	Abs	%	Abs	%	Abs	%	Abs	%	Abs	%
2015	724	6.63%	2,265	20.73%	7,937	72.64%		0.00%	10,926	100.00%
2014	160	1.66%	1,936	20.04%	7,528	77.92%	37	0.38%	9,661	100.00%
2013	274	2.62%	2,586	24.69%	7,612	72.69%		0.00%	10,472	100.00%
2012	486	5.09%	1,479	15.48%	7,403	77.46%	189	1.98%	9,557	100.00%
2011	367	4.09%	1,662	18.53%	6,942	77.38%		0.00%	8,971	100.00%
2010	689	8.91%	1,214	15.70%	5,828	75.38%		0.00%	7,731	100.00%
2009	199	2.51%	1,622	20.49%	6,095	77.00%		0.00%	7,916	100.00%
2008	146	1.86%	971	12.39%	6,719	85.75%		0.00%	7,836	100.00%
2007	326	4.90%	932	14.01%	5,394	81.09%		0.00%	6,652	100.00%
2006	512	7.25%	1,700	24.08%	4,818	68.24%	30	0.42%	7,060	100.00%
2005	280	3.73%	1,831	24.41%	5,391	71.86%		0.00%	7,502	100.00%

Fuente: Elaboración de los autores con ENOE 2015, INEGI

Años	Hombres									
	Primario		Secundario		Terciario		No especificado		Total	
	Abs	%	Abs	%	Abs	%	Abs	%	Abs	%
2015	12,949	46.04%	2,984	10.61%	12,037	42.80%	153	0.54%	28,123	100.00%
2014	11,196	49.32%	3,000	13.21%	8,507	37.47%		0.00%	22,703	100.00%
2013	11,347	42.95%	4,590	17.37%	10,482	39.68%		0.00%	26,419	100.00%
2012	11,657	49.52%	3,023	12.84%	8,687	36.90%	174	0.74%	23,541	100.00%
2011	10,857	47.13%	3,457	15.01%	8,722	37.86%		0.00%	23,036	100.00%
2010	10,428	46.54%	3,690	16.47%	8,290	37.00%		0.00%	22,408	100.00%
2009	10,240	45.51%	4,471	19.87%	7,792	34.63%		0.00%	22,503	100.00%
2008	10,813	44.87%	3,188	13.23%	10,095	41.89%		0.00%	24,096	100.00%
2007	10,796	52.07%	2,515	12.13%	7,421	35.79%		0.00%	20,732	100.00%
2006	8,313	46.28%	2,810	15.64%	6,810	37.91%	30	0.17%	17,963	100.00%
2005	11,347	55.53%	2,612	12.78%	6,474	31.68%		0.00%	20,433	100.00%

Fuente: Elaboración de los autores con ENOE 2015, INEGI

Cuadro 4.6.4. Sector de la economía donde se desempeñan las personas de 14 años y más, por sexo.

Años	Mujeres									
	Primario		Secundario		Terciario		No especificado		Total	
	Abs	%	Abs	%	Abs	%	Abs	%	Abs	%
2015	4,631	3.24%	21,221	14.85%	116,804	81.73%	257	0.18%	142,913	100.00%
2014	2,785	2.03%	20,027	14.62%	113,917	83.14%	290	0.21%	137,019	100.00%
2013	2,774	1.99%	21,855	15.69%	114,122	81.94%	517	0.37%	139,268	100.00%
2012	3,348	2.44%	21,247	15.46%	112,597	81.94%	226	0.16%	137,418	100.00%
2011	5,051	3.91%	16,757	12.96%	107,125	82.87%	340	0.26%	129,273	100.00%
2010	4,083	3.32%	18,786	15.27%	99,961	81.27%	166	0.13%	122,996	100.00%
2009	3,982	3.31%	16,671	13.88%	99,263	82.62%	235	0.20%	120,151	100.00%
2008	4,257	3.52%	17,928	14.82%	98,585	81.49%	214	0.18%	120,984	100.00%
2007	2,100	1.84%	18,300	16.00%	93,823	82.05%	122	0.11%	114,345	100.00%
2006	4,165	3.60%	20,793	17.96%	90,138	77.87%	663	0.57%	115,759	100.00%
2005	3,956	3.45%	21,752	19.00%	88,652	77.42%	145	0.13%	114,505	100.00%

Fuente: Elaboración de los autores con ENOE 2015, INEGI

Años	Hombres									
	Primario		Secundario		Terciario		No especificado		Total	
	Abs	%	Abs	%	Abs	%	Abs	%	Abs	%
2015	71,497	28.06%	66,842	26.23%	116,064	45.55%	418	0.16%	254,821	100.00%
2014	71,797	28.66%	64,534	25.76%	113,714	45.39%	484	0.19%	250,529	100.00%
2013	67,798	27.11%	62,854	25.14%	119,002	47.59%	402	0.16%	250,056	100.00%
2012	69,907	28.45%	61,700	25.11%	113,589	46.23%	488	0.20%	245,684	100.00%
2011	68,938	29.63%	54,284	23.33%	108,939	46.82%	506	0.22%	232,667	100.00%
2010	70,444	30.30%	52,570	22.61%	108,683	46.75%	789	0.34%	232,486	100.00%
2009	66,004	29.10%	51,381	22.65%	108,425	47.80%	1,037	0.46%	226,847	100.00%
2008	63,247	28.06%	53,950	23.93%	107,767	47.80%	470	0.21%	225,434	100.00%
2007	58,541	27.21%	56,768	26.39%	99,215	46.12%	603	0.28%	215,127	100.00%
2006	57,905	26.75%	55,698	25.73%	102,406	47.30%	474	0.22%	216,483	100.00%
2005	66,623	31.47%	48,985	23.14%	95,540	45.13%	530	0.25%	211,678	100.00%

Fuente: Elaboración de los autores con ENOE 2015, INEGI

Gráfica 4.6.4. Sector de la economía donde se desempeñan las personas de 14 años y más, por sexo.

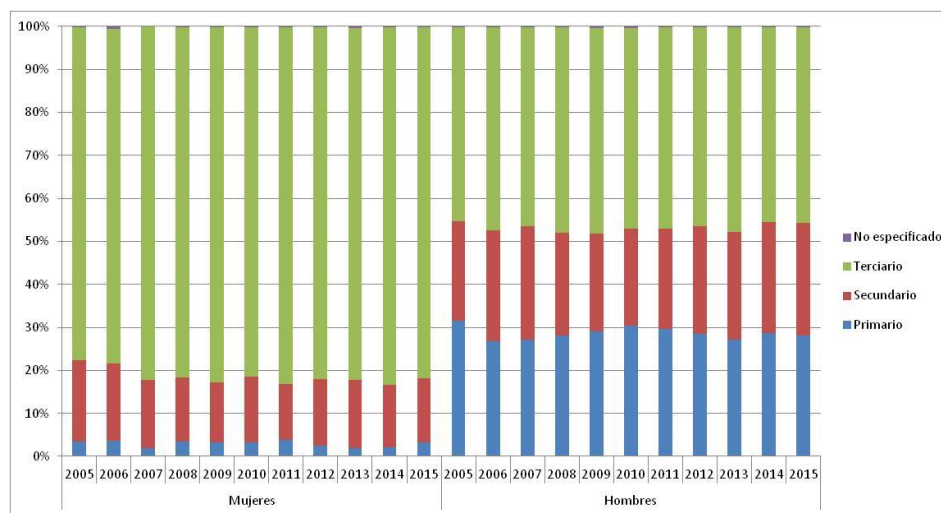

Fuente: Elaboración de los autores con ENOE 2015, INEGI

Cuadro 4.7.4. Unidad económica donde se desempeñan las personas de 60 años y más, por sexo.

Años	Mujeres																	
	Ámbito Agropecuario		Micronegocios		Pequeños Establecimientos		Medianos Establecimientos		Grandes Establecimientos		Gobierno		Otros		No Especificado		Total	
	Abs	%	Abs	%	Abs	%	Abs	%	Abs	%	Abs	%	Abs	%	Abs	%	Abs	%
2015	724	6.63%	7,820	71.57%	597	5.46%	190	1.74%		0.00%	289	2.65%	1,306	11.95%		0.00%	10,926	100.00%
2014	160	1.66%	7,902	81.79%	327	3.38%	229	2.37%	35	0.36%	317	3.28%	691	7.15%		0.00%	9,661	100.00%
2013	274	2.62%	8,325	79.50%	352	3.36%	105	1.00%	105	1.00%	146	1.39%	1,165	11.12%		0.00%	10,472	100.00%
2012	486	5.09%	6,718	70.29%	450	4.71%	124	1.30%	58	0.61%	684	7.16%	1,003	10.49%	34	0.36%	9,557	100.00%
2011	367	4.09%	6,451	71.91%	479	5.34%	169	1.88%		0.00%	806	8.98%	699	7.79%		0.00%	8,971	100.00%
2010	689	8.91%	5,163	66.78%	567	7.33%	184	2.38%	35	0.45%	398	5.15%	695	8.99%		0.00%	7,731	100.00%
2009	199	2.51%	5,430	68.60%	397	5.02%	256	3.23%	79	1.00%	566	7.15%	945	11.94%	44	0.56%	7,916	100.00%
2008	146	1.86%	5,168	65.95%	579	7.39%	408	5.21%	344	4.39%	267	3.41%	924	11.79%		0.00%	7,836	100.00%
2007	326	4.90%	4,134	62.15%	435	6.54%	82	1.23%	35	0.53%	282	4.24%	1,358	20.41%		0.00%	6,652	100.00%
2006	512	7.25%	5,069	71.80%	136	1.93%	142	2.01%	31	0.44%	99	1.40%	1,071	15.17%		0.00%	7,060	100.00%
2005	280	3.73%	5,260	70.11%	299	3.99%	140	1.87%		0.00%	317	4.23%	1,206	16.08%		0.00%	7,502	100.00%

Fuente: Elaboración de los autores con ENOE 2015, INEGI

Años	Hombres																	
	Ámbito Agropecuario		Micronegocios		Pequeños Establecimientos		Medianos Establecimientos		Grandes Establecimientos		Gobierno		Otros		No Especificado		Total	
	Abs	%	Abs	%	Abs	%	Abs	%	Abs	%	Abs	%	Abs	%	Abs	%	Abs	%
2015	12,949	46.04%	9,241	32.86%	1,101	3.91%	1,471	5.23%	496	1.76%	1,927	6.85%	608	2.16%	330	1.17%	28,123	100.00%
2014	11,196	49.32%	6,964	30.67%	1,371	6.04%	988	4.35%	304	1.34%	1,598	7.04%	244	1.07%	38	0.17%	22,703	100.00%
2013	11,347	42.95%	11,114	42.07%	1,258	4.76%	1,032	3.91%	493	1.87%	1,002	3.79%	133	0.50%	40	0.15%	26,419	100.00%
2012	11,657	49.52%	7,649	32.49%	1,138	4.83%	539	2.29%	188	0.80%	1,177	5.00%	935	3.97%	258	1.10%	23,541	100.00%
2011	10,857	47.13%	7,989	34.68%	1,081	4.69%	1,029	4.47%	468	2.03%	1,292	5.61%	283	1.23%	37	0.16%	23,036	100.00%
2010	10,428	46.54%	7,789	34.76%	1,147	5.12%	1,156	5.16%	234	1.04%	1,510	6.74%	144	0.64%		0.00%	22,408	100.00%
2009	10,240	45.51%	7,644	33.97%	1,640	7.29%	817	3.63%	428	1.90%	1,426	6.34%	244	1.08%	64	0.28%	22,503	100.00%
2008	10,813	44.87%	7,167	29.74%	2,017	8.37%	1,433	5.95%	276	1.15%	1,632	6.77%	669	2.78%	89	0.37%	24,096	100.00%
2007	10,796	52.07%	5,716	27.57%	1,077	5.19%	552	2.66%	308	1.49%	2,051	9.89%	122	0.59%	110	0.53%	20,732	100.00%
2006	8,313	46.28%	6,131	34.13%	1,134	6.31%	942	5.24%	116	0.65%	757	4.21%	462	2.57%	108	0.60%	17,963	100.00%
2005	11,347	55.53%	6,098	29.84%	966	4.73%	547	2.68%	217	1.06%	955	4.67%	303	1.48%		0.00%	20,433	100.00%

Fuente: Elaboración de los autores con ENOE 2015, INEGI

Cuadro 4.8.4. Unidad económica donde se desempeñan las personas de 14 años y más, por sexo.

Años	Mujeres																	
	Ámbito Agropecuario		Micronegocios		Pequeños Establecimientos		Medianos Establecimientos		Grandes Establecimientos		Gobierno		Otros		No Especificado		Total	
	Abs	%	Abs	%	Abs	%	Abs	%	Abs	%	Abs	%	Abs	%	Abs	%	Abs	%
2015	4,631	3.24%	66,155	46.29%	24,707	17.29%	11,082	7.75%	7,746	5.42%	10,326	7.23%	17,486	12.24%	780	0.55%	142,913	100.00%
2014	2,785	2.03%	62,633	45.71%	25,456	18.58%	10,900	7.96%	6,519	4.76%	12,073	8.81%	16,299	11.90%	354	0.26%	137,019	100.00%
2013	2,774	1.99%	64,786	46.52%	23,352	16.77%	11,638	8.36%	5,785	4.15%	12,409	8.91%	17,489	12.56%	1,035	0.74%	139,268	100.00%
2012	3,348	2.44%	60,280	43.87%	22,531	16.40%	10,673	7.77%	8,440	6.14%	14,005	10.19%	16,641	12.11%	1,500	1.09%	137,418	100.00%
2011	5,051	3.91%	59,429	45.97%	21,453	16.60%	10,279	7.95%	4,607	3.56%	12,386	9.58%	15,335	11.86%	733	0.57%	129,273	100.00%
2010	4,083	3.32%	54,319	44.16%	21,700	17.64%	11,507	9.36%	5,056	4.11%	10,530	8.56%	15,223	12.38%	578	0.47%	122,996	100.00%
2009	3,982	3.31%	52,855	43.99%	21,380	17.79%	10,712	8.92%	6,682	5.56%	9,923	8.26%	13,636	11.35%	981	0.82%	120,151	100.00%
2008	4,257	3.52%	52,741	43.59%	22,582	18.67%	9,773	8.08%	6,443	5.33%	8,477	7.01%	16,288	13.46%	423	0.35%	120,984	100.00%
2007	2,100	1.84%	53,179	46.51%	18,423	16.11%	11,445	10.01%	5,436	4.75%	8,433	7.38%	14,853	12.99%	476	0.42%	114,345	100.00%
2006	4,165	3.60%	51,931	44.86%	21,320	18.42%	8,644	7.47%	6,278	5.42%	7,506	6.48%	15,242	13.17%	673	0.58%	115,759	100.00%
2005	3,956	3.45%	51,550	45.02%	19,913	17.39%	9,481	8.28%	5,697	4.98%	7,875	6.88%	15,589	13.61%	444	0.39%	114,505	100.00%

Fuente: Elaboración de los autores con ENOE 2015, INEGI

Años	Hombres																	
	Ámbito Agropecuario		Micronegocios		Pequeños Establecimientos		Medianos Establecimientos		Grandes Establecimientos		Gobierno		Otros		No Especificado		Total	
	Abs	%	Abs	%	Abs	%	Abs	%	Abs	%	Abs	%	Abs	%	Abs	%	Abs	%
2015	71,497	28.06%	83,674	32.84%	32,491	12.75%	26,158	10.27%	17,685	6.94%	18,840	7.39%	1,841	0.72%	2,635	1.03%	254,821	100.00%
2014	71,797	28.66%	80,104	31.97%	34,087	13.61%	25,659	10.24%	17,171	6.85%	19,173	7.65%	1,655	0.66%	883	0.35%	250,529	100.00%
2013	67,798	27.11%	82,909	33.16%	31,413	12.56%	24,972	9.99%	18,866	7.54%	19,755	7.90%	1,975	0.79%	2,368	0.95%	250,056	100.00%
2012	69,907	28.45%	80,535	32.78%	29,317	11.93%	22,409	9.12%	17,625	7.17%	20,640	8.40%	2,262	0.92%	2,989	1.22%	245,684	100.00%
2011	68,938	29.63%	76,595	32.92%	29,511	12.68%	26,635	11.45%	9,535	4.10%	18,469	7.94%	1,555	0.67%	1,429	0.61%	232,667	100.00%
2010	70,444	30.30%	72,883	31.35%	29,356	12.63%	25,269	10.87%	11,179	4.81%	20,565	8.85%	1,587	0.68%	1,203	0.52%	232,486	100.00%
2009	66,004	29.10%	73,144	32.24%	28,944	12.76%	22,234	9.80%	12,598	5.55%	20,033	8.83%	2,120	0.93%	1,770	0.78%	226,847	100.00%
2008	63,247	28.06%	71,083	31.53%	28,051	12.44%	25,295	11.22%	14,031	6.22%	20,622	9.15%	2,213	0.98%	892	0.40%	225,434	100.00%
2007	58,541	27.21%	67,792	31.51%	28,487	13.24%	26,335	12.24%	12,368	5.75%	17,953	8.35%	1,968	0.91%	1,683	0.78%	215,127	100.00%
2006	57,905	26.75%	69,092	31.92%	38,053	17.58%	19,382	8.95%	10,140	4.68%	17,521	8.09%	1,726	0.80%	2,664	1.23%	216,483	100.00%
2005	66,623	31.47%	65,484	30.94%	28,538	13.48%	18,154	8.58%	12,517	5.91%	16,475	7.78%	1,858	0.88%	2,029	0.96%	211,678	100.00%

Fuente: Elaboración de los autores con ENOE 2015, INEGI

Gráfica 4.8.4. Unidad económica donde se desempeñan las mujeres de 14 años y más, por sexo.

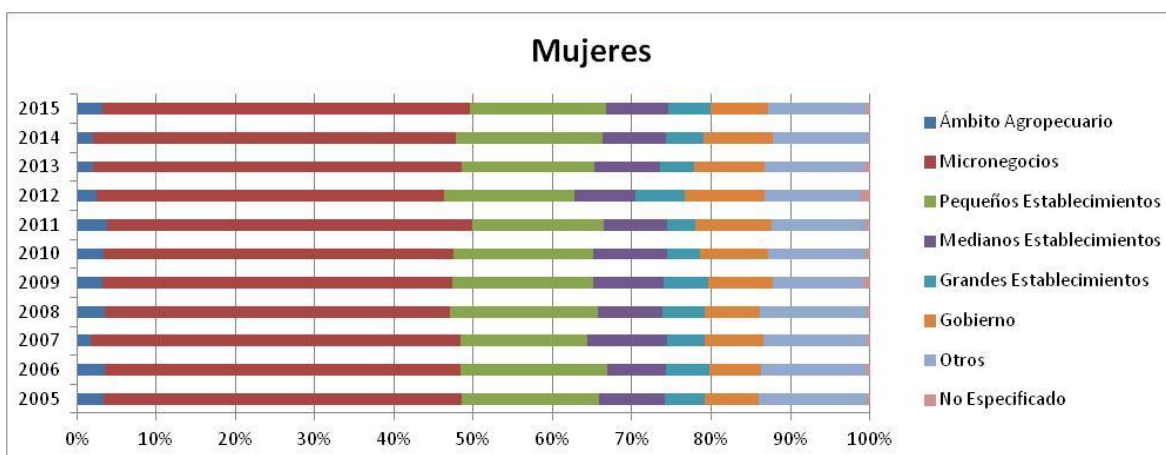

Fuente: Elaboración de los autores con ENOE 2015, INEGI

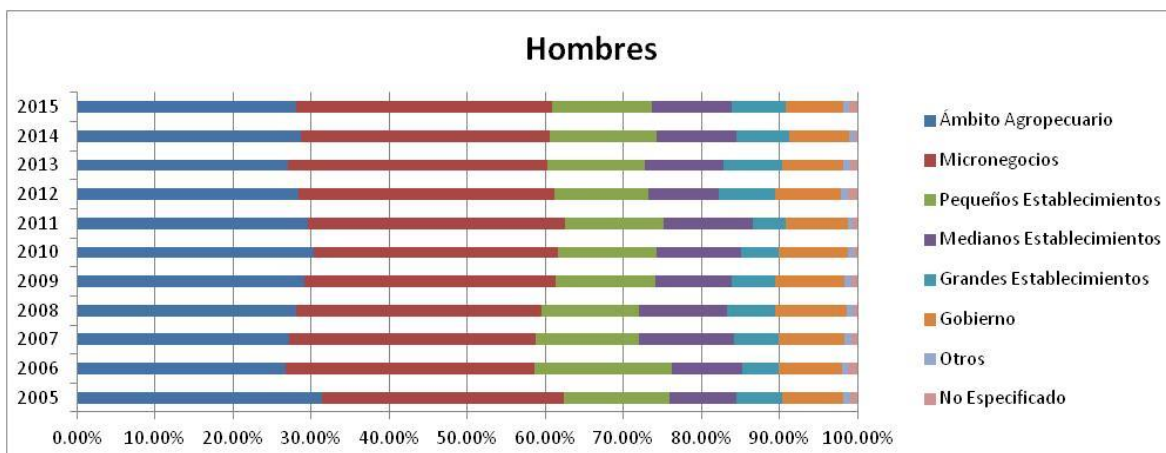

Fuente: Elaboración de los autores con ENOE 2015, INEGI

Cuadro 4.9.4. Trabajadores de 14 años y más por tipo de trabajo.

Años	Trabajadores de 14 años y más										
	Trabajadores Independientes							Trabajadores Subordinados		Total	
	Empleadores		Trabajadores por cuenta propia		Total						
	Abs	%	Abs	%	Abs	% Trab. Indep.	% Total Trab.	Abs	%	Abs	%
2015	19,046	16.02%	99,854	83.98%	118,900	100.00%	32.12%	251,263	67.88%	370,163	100.00%
2014	17,483	14.96%	99,392	85.04%	116,875	100.00%	32.17%	246,483	67.83%	363,358	100.00%
2013	18,449	14.22%	111,284	85.78%	129,733	100.00%	35.27%	238,076	64.73%	367,809	100.00%
2012	18,975	15.93%	100,161	84.07%	119,136	100.00%	33.63%	235,161	66.37%	354,297	100.00%
2011	16,455	14.27%	98,851	85.73%	115,306	100.00%	34.57%	218,194	65.43%	333,500	100.00%
2010	17,765	15.68%	95,556	84.32%	113,321	100.00%	34.64%	213,790	65.36%	327,111	100.00%
2009	14,690	13.44%	94,611	86.56%	109,301	100.00%	34.24%	209,965	65.76%	319,266	100.00%
2008	16,481	15.66%	88,735	84.34%	105,216	100.00%	32.81%	215,439	67.19%	320,655	100.00%
2007	15,461	14.67%	89,934	85.33%	105,395	100.00%	34.45%	200,507	65.55%	305,902	100.00%
2006	15,182	14.98%	86,196	85.02%	101,378	100.00%	32.81%	207,647	67.19%	309,025	100.00%
2005	16,583	16.04%	86,788	83.96%	103,371	100.00%	34.32%	197,808	65.68%	301,179	100.00%

Fuente: Elaboración de los autores con ENOE 2015, INEGI

Gráfica 4.9.4. Trabajadores por tipo de trabajo.

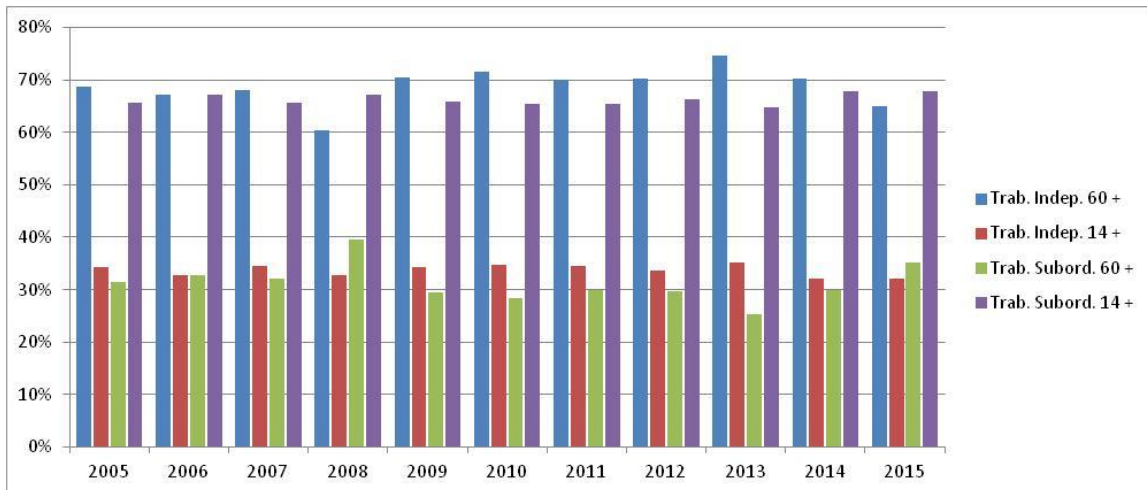

Fuente: Elaboración de los autores con ENOE 2015, INEGI

Cuadro 4.10.4. Trabajadores de 60 años y más por tipo de trabajo y sexo.

Años	Trabajadores de 60 años y más																					
	Trabajadores Independientes												Trabajadores Subordinados				Total					
	Empleadores				Trabajadores por cuenta propia				Total				Hombre		Mujer		Hombre		Mujer			
	Hombre		Mujer		Hombre		Mujer		Hombre		Mujer		Hombre		Mujer		Hombre		Mujer			
Abs	%	Abs	%	Abs	%	Abs	%	Abs	% Trab. Indep.	% Total Trab.	Abs	% Trab. Indep.	% Total Trab.	Abs	%	Abs	%	Abs	%			
2015	2,976	17.01%	689	10.04%	14,516	82.99%	6,176	89.96%	17,492	100.00%	62.64%	6,865	100.00%	71.53%	10,432	37.36%	2,732	28.47%	27,924	100.00%	9,597	100.00%
2014	2,413	16.37%	426	6.63%	12,325	83.63%	5,997	93.37%	14,738	100.00%	67.39%	6,423	100.00%	77.45%	7,132	32.61%	1,870	22.55%	21,870	100.00%	8,293	100.00%
2013	2,678	14.28%	703	9.99%	16,075	85.72%	6,336	90.01%	18,753	100.00%	74.25%	7,039	100.00%	75.73%	6,504	25.75%	2,256	24.27%	25,257	100.00%	9,295	100.00%
2012	2,932	18.18%	373	6.74%	13,195	81.82%	5,162	93.26%	16,127	100.00%	70.21%	5,535	100.00%	70.70%	6,844	29.79%	2,294	29.30%	22,971	100.00%	7,829	100.00%
2011	1,497	9.43%	737	14.16%	14,381	90.57%	4,468	85.84%	15,878	100.00%	69.91%	5,205	100.00%	70.25%	6,834	30.09%	2,204	29.75%	22,912	100.00%	7,409	100.00%
2010	2,468	15.61%	349	7.68%	13,339	84.39%	4,196	92.32%	15,807	100.00%	72.75%	4,545	100.00%	67.88%	5,921	27.25%	2,151	32.12%	21,728	100.00%	6,696	100.00%
2009	1,403	9.05%	292	5.75%	14,097	90.95%	4,785	94.25%	15,500	100.00%	71.79%	5,077	100.00%	66.88%	6,090	28.21%	2,514	33.12%	21,590	100.00%	7,591	100.00%
2008	1,311	9.49%	442	9.07%	12,508	90.51%	4,433	90.93%	13,819	100.00%	59.11%	4,875	100.00%	64.48%	9,559	40.89%	2,685	35.52%	23,378	100.00%	7,560	100.00%
2007	1,769	12.63%	300	7.95%	12,239	87.37%	3,475	92.05%	14,008	100.00%	69.65%	3,775	100.00%	62.46%	6,103	30.35%	2,269	37.54%	20,111	100.00%	6,044	100.00%
2006	1,754	14.86%	198	4.77%	10,047	85.14%	3,952	95.23%	11,801	100.00%	67.05%	4,150	100.00%	67.76%	5,800	32.95%	1,975	32.24%	17,601	100.00%	6,125	100.00%
2005	1,802	12.82%	117	2.65%	12,249	87.18%	4,304	97.35%	14,051	100.00%	69.84%	4,421	100.00%	65.06%	6,068	30.16%	2,374	34.94%	20,119	100.00%	6,795	100.00%

Fuente: Elaboración de los autores con ENOE 2015, INEGI

Cuadro 4.11.4. Trabajadores de 14 años y más por tipo de trabajo y sexo.

Años	Trabajadores de 14 años y más																					
	Trabajadores Independientes												Trabajadores Subordinados				Total					
	Empleadores				Trabajadores por cuenta propia				Total				Hombre		Mujer		Hombre		Mujer			
	Hombre		Mujer		Hombre		Mujer		Hombre		Mujer		Hombre		Mujer		Hombre		Mujer			
Abs	%	Abs	%	Abs	%	Abs	%	Abs	% Trab. Indep.	% Total Trab.	Abs	% Trab. Indep.	% Total Trab.	Abs	%	Abs	%	Abs	%	Abs	%	
2015	15,405	19.88%	3,641	8.79%	62,067	80.12%	37,787	91.21%	77,472	100.00%	32.34%	41,428	100.00%	31.73%	162,111	67.66%	89,152	68.27%	239,583	100.00%	130,580	100.00%
2014	13,951	18.63%	3,532	8.41%	60,920	81.37%	38,472	91.59%	74,871	100.00%	31.59%	42,004	100.00%	33.24%	162,127	68.41%	84,356	66.76%	236,998	100.00%	126,360	100.00%
2013	15,304	18.27%	3,145	6.84%	68,474	81.73%	42,810	93.16%	83,778	100.00%	35.21%	45,955	100.00%	35.39%	154,178	64.79%	83,898	64.61%	237,956	100.00%	129,853	100.00%
2012	15,065	19.30%	3,910	9.52%	63,004	80.70%	37,157	90.48%	78,069	100.00%	34.11%	41,067	100.00%	32.74%	150,807	65.89%	84,354	67.26%	228,876	100.00%	125,421	100.00%
2011	13,384	17.30%	3,071	8.10%	64,002	82.70%	34,849	91.90%	77,386	100.00%	35.48%	37,920	100.00%	32.87%	140,756	64.52%	77,438	67.13%	218,142	100.00%	115,358	100.00%
2010	14,700	18.79%	3,065	8.74%	63,543	81.21%	32,013	91.26%	78,243	100.00%	36.19%	35,078	100.00%	31.62%	137,935	63.81%	75,855	68.38%	216,178	100.00%	110,933	100.00%
2009	11,848	15.80%	2,842	8.28%	63,147	84.20%	31,464	91.72%	74,995	100.00%	35.44%	34,306	100.00%	31.86%	136,604	64.56%	73,361	68.14%	211,599	100.00%	107,667	100.00%
2008	13,437	18.99%	3,044	8.84%	57,331	81.01%	31,404	91.16%	70,768	100.00%	33.58%	34,448	100.00%	31.34%	139,967	66.42%	75,472	68.66%	210,735	100.00%	109,920	100.00%
2007	13,450	18.76%	2,011	5.97%	58,264	81.24%	31,670	94.03%	71,714	100.00%	35.25%	33,681	100.00%	32.87%	131,723	64.75%	68,784	67.13%	203,437	100.00%	102,465	100.00%
2006	12,746	19.00%	2,436	7.10%	54,328	81.00%	31,868	92.90%	67,074	100.00%	32.89%	34,304	100.00%	32.65%	136,874	67.11%	70,773	67.35%	203,948	100.00%	105,077	100.00%
2005	14,038	20.02%	2,545	7.65%	56,082	79.98%	30,706	92.35%	70,120	100.00%	35.30%	33,251	100.00%	32.43%	128,542	64.70%	69,266	67.57%	198,662	100.00%	102,517	100.00%

Fuente: Elaboración de los autores con ENOE 2015, INEGI

Gráfica 4.12.4. Trabajadores de 60 años y más y totales por tipo de trabajo y sexo.

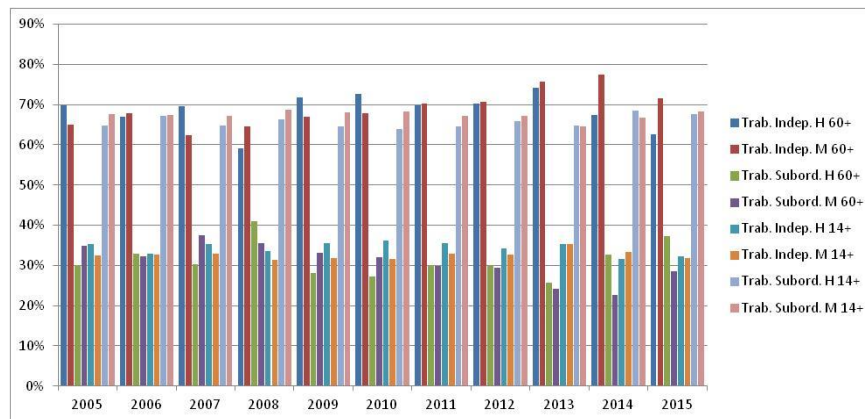

Fuente: Elaboración de los autores con ENOE 2015, INEGI

Gráfica 4.13.4. Trabajadores de 60 años y más y totales por tipo de trabajadores independientes y sexo.

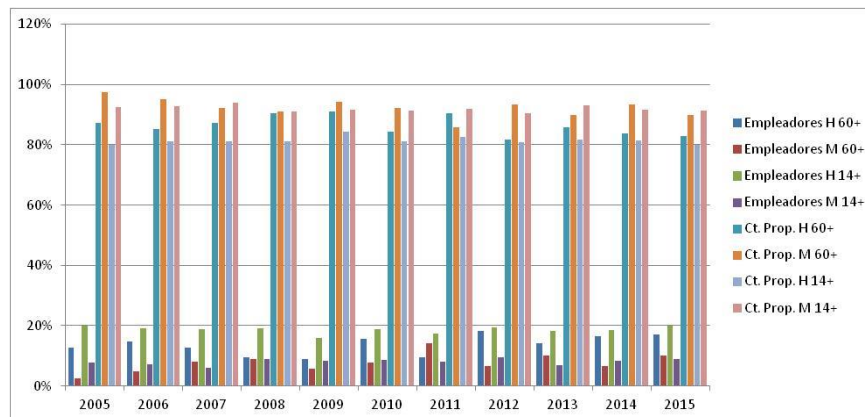

Fuente: Elaboración de los autores con ENOE 2015, INEGI

5) Coahuila de Zaragoza

Cuadro 4.1.5. Población ocupada total y ocupada de 60 años y más.

Años	Población de 60 años y más		Total
	Abs	%	
2015	89,581	7.17%	1,249,548
2014	87,997	7.08%	1,243,760
2013	104,493	8.38%	1,246,378
2012	108,061	8.94%	1,209,402
2011	95,883	8.26%	1,161,387
2010	82,901	7.58%	1,093,433
2009	76,466	7.16%	1,068,599
2008	79,495	7.17%	1,108,334
2007	78,625	7.36%	1,068,177
2006	71,948	6.99%	1,029,515
2005	61,630	6.24%	987,332

Fuente: Elaboración de los autores con ENOE 2015, INEGI

Cuadro 4.2.5. Población de 60 años y más por condición de actividad, totalizado sobre los 11 años de estudio.

Años	Ocupada		Subocupada		Desocupada		Inactiva	
	Abs	%	Abs	%	Abs	%	Abs	%
2015	89,581	9.56%	11,132	9.48%	2,299	9.50%	225,034	10.20%
2014	87,997	9.39%	10,663	9.08%	2,441	10.09%	209,921	9.52%
2013	104,493	11.15%	16,468	14.03%	3,527	14.58%	215,066	9.75%
2012	108,061	11.53%	19,550	16.65%	2,498	10.32%	217,359	9.85%
2011	95,883	10.23%	12,343	10.51%	3,308	13.67%	228,472	10.36%
2010	82,901	8.85%	12,440	10.60%	1,839	7.60%	221,500	10.04%
2009	76,466	8.16%	13,701	11.67%	1,913	7.91%	189,335	8.58%
2008	79,495	8.48%	7,955	6.78%	2,387	9.86%	199,172	9.03%
2007	78,625	8.39%	5,845	4.98%	1,058	4.37%	177,899	8.07%
2006	71,948	7.68%	4,291	3.66%	2,206	9.12%	166,091	7.53%
2005	61,630	6.58%	2,997	2.55%	721	2.98%	155,905	7.07%
Total	937,080	100.00%	117,385	100.00%	24,197	100.00%	2,205,754	100.00%

Fuente: Elaboración de los autores con ENOE 2015, INEGI

Gráfica 4.2.5. Tasas de crecimiento para las categorías "condición de actividad de la población de 60 años".

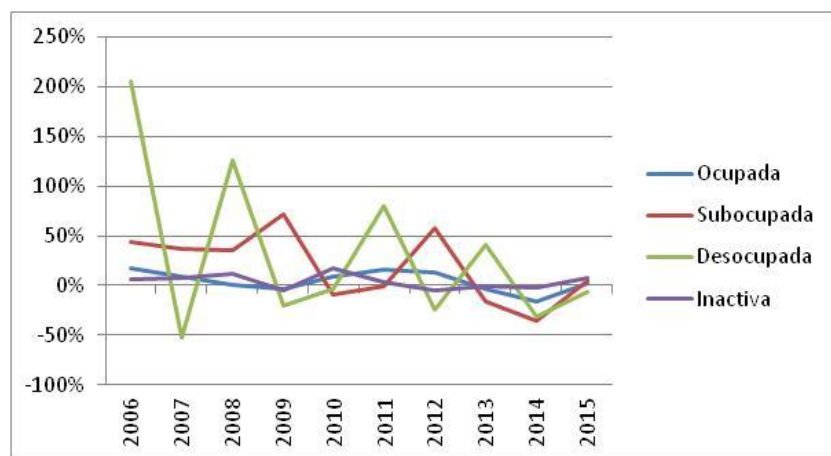

Fuente: Elaboración de los autores con ENOE 2015, INEGI

Cuadro 4.3.5. Condición de actividad de la población de 60 años y más en México, por sexo y periodo de estudio.

Años	Ocupada				Subocupada				Desocupada				Inactiva				Total			
	Hombre		Mujer		Hombre		Mujer		Hombre		Mujer		Hombre		Mujer		Hombre		Mujer	
	Abs	%	Abs	%	Abs	%	Abs	%	Abs	%	Abs	%	Abs	%	Abs	%	Abs	%	Abs	%
2015	63,114	38.71%	26,467	16.04%	8,031	4.93%	3,101	1.88%	2,148	1.32%	151	0.09%	89,768	55.05%	135,266	81.99%	163,061	100.00%	164,985	100.00%
2014	61,467	40.31%	26,530	16.73%	5,795	3.80%	4,868	3.07%	1,974	1.29%	467	0.29%	83,254	54.60%	126,667	79.90%	152,490	100.00%	158,532	100.00%
2013	75,778	45.38%	28,715	16.64%	13,863	8.30%	2,605	1.51%	3,150	1.89%	377	0.22%	74,201	44.43%	140,865	81.63%	166,992	100.00%	172,562	100.00%
2012	68,970	41.47%	39,091	21.58%	10,791	6.49%	8,759	4.84%	1,975	1.19%	523	0.29%	84,590	50.86%	132,769	73.30%	166,326	100.00%	181,142	100.00%
2011	64,520	39.16%	31,363	17.90%	8,458	5.13%	3,885	2.22%	2,434	1.48%	874	0.50%	89,336	54.23%	139,136	79.39%	164,748	100.00%	175,258	100.00%
2010	54,341	35.92%	28,560	17.06%	8,955	5.92%	3,485	2.08%	1,743	1.15%	96	0.06%	86,227	57.00%	135,273	80.80%	151,266	100.00%	167,414	100.00%
2009	57,177	42.82%	19,289	13.04%	10,910	8.17%	2,791	1.89%	1,817	1.36%	96	0.06%	63,611	47.64%	125,724	85.01%	133,515	100.00%	147,900	100.00%
2008	60,969	46.17%	18,526	11.80%	5,575	4.22%	2,380	1.52%	2,304	1.74%	83	0.05%	63,193	47.86%	135,979	86.63%	132,041	100.00%	156,968	100.00%
2007	61,525	47.77%	17,100	12.70%	4,581	3.56%	1,264	0.94%	616	0.48%	442	0.33%	62,081	48.20%	115,818	86.03%	128,803	100.00%	134,624	100.00%
2006	53,647	43.92%	18,301	14.95%	3,764	3.08%	527	0.43%	2,134	1.75%	72	0.06%	62,590	51.25%	103,501	84.56%	122,135	100.00%	122,401	100.00%
2005	48,461	47.94%	13,169	10.96%	2,424	2.40%	573	0.48%	449	0.44%	272	0.23%	49,756	49.22%	106,149	88.34%	101,090	100.00%	120,163	100.00%

Fuente: Elaboración de los autores con ENOE 2015, INEGI

Gráfica 4.3.5. Condición de actividad de la población de 60 años y más en México, por sexo y periodo de estudio.

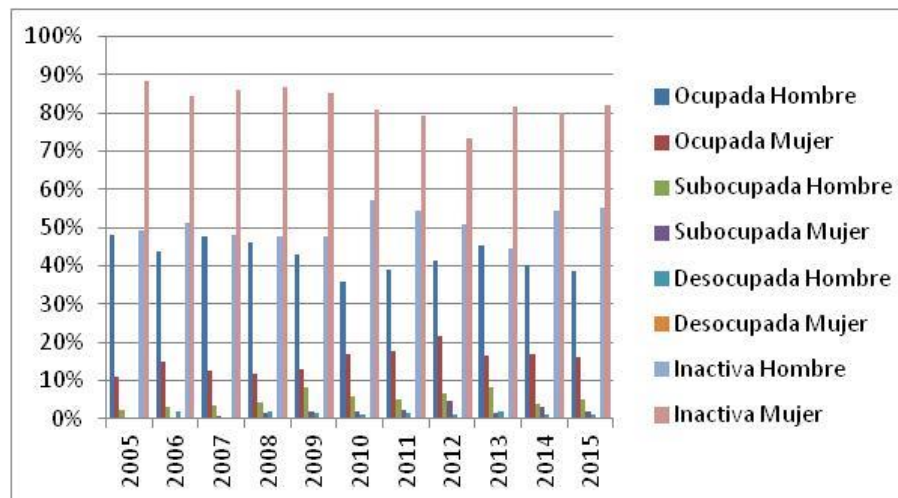

Fuente: Elaboración de los autores con ENOE 2015, INEGI

Cuadro 4.4.5. Duración de la jornada de trabajo de las personas de más de 14 años, por sexo.

Años	Mujeres													
	Ausentes temporales con vínculo laboral		Menos de 15 horas		De 15 a 34 horas		De 35 a 48 horas		Mas de 48 horas		No especificado		Total	
	Abs	%	Abs	%	Abs	%	Abs	%	Abs	%	Abs	%	Abs	%
2015	16,111	3.50%	46,309	10.07%	96,585	20.99%	224,838	48.87%	75,845	16.49%	392	0.09%	460,080	100.00%
2014	16,933	3.64%	52,050	11.18%	106,009	22.78%	218,738	47.00%	70,426	15.13%	1,291	0.28%	465,447	100.00%
2013	17,659	3.83%	53,515	11.59%	106,411	23.06%	205,420	44.51%	77,480	16.79%	1,067	0.23%	461,552	100.00%
2012	15,711	3.54%	63,902	14.39%	104,424	23.52%	198,760	44.77%	60,031	13.52%	1,097	0.25%	443,925	100.00%
2011	19,175	4.58%	47,707	11.40%	98,431	23.52%	184,639	44.12%	67,955	16.24%	617	0.15%	418,524	100.00%
2010	17,203	4.34%	56,649	14.30%	94,040	23.74%	158,966	40.13%	69,294	17.49%		0.00%	396,152	100.00%
2009	24,697	6.41%	46,466	12.07%	90,191	23.43%	169,105	43.92%	54,241	14.09%	316	0.08%	385,016	100.00%
2008	7,209	1.84%	58,782	15.04%	97,158	24.85%	172,987	44.25%	54,403	13.92%	408	0.10%	390,947	100.00%
2007	17,130	4.66%	34,909	9.50%	83,081	22.61%	175,099	47.65%	57,074	15.53%	173	0.05%	367,466	100.00%
2006	14,234	3.89%	36,937	10.09%	108,264	29.56%	151,475	41.36%	55,320	15.11%		0.00%	366,230	100.00%
2005	7,606	2.20%	28,596	8.29%	74,722	21.65%	177,730	51.50%	56,051	16.24%	390	0.11%	345,095	100.00%

Fuente: Elaboración de los autores con ENOE 2015, INEGI

Años	Hombres													
	Ausentes temporales con vínculo laboral		Menos de 15 horas		De 15 a 34 horas		De 35 a 48 horas		Mas de 48 horas		No especificado		Total	
	Abs	%	Abs	%	Abs	%	Abs	%	Abs	%	Abs	%	Abs	%
2015	20,154	2.55%	30,414	3.85%	90,219	11.43%	398,505	50.48%	248,242	31.44%	1,934	0.24%	789,468	100.00%
2014	22,915	2.94%	25,475	3.27%	96,288	12.37%	408,734	52.52%	221,163	28.42%	3,738	0.48%	778,313	100.00%
2013	19,848	2.53%	31,685	4.04%	90,830	11.57%	396,012	50.46%	241,069	30.72%	5,382	0.69%	784,826	100.00%
2012	24,403	3.19%	48,828	6.38%	106,106	13.86%	361,055	47.17%	224,228	29.29%	857	0.11%	765,477	100.00%
2011	27,047	3.64%	28,429	3.83%	104,028	14.00%	365,279	49.17%	214,747	28.91%	3,333	0.45%	742,863	100.00%
2010	21,969	3.15%	38,295	5.49%	98,128	14.07%	304,936	43.73%	228,731	32.80%	5,222	0.75%	697,281	100.00%
2009	35,055	5.13%	34,533	5.05%	112,182	16.41%	302,044	44.19%	194,380	28.44%	5,389	0.79%	683,583	100.00%
2008	18,390	2.56%	29,689	4.14%	92,497	12.89%	360,832	50.30%	209,279	29.17%	6,700	0.93%	717,387	100.00%
2007	24,879	3.55%	18,769	2.68%	88,780	12.67%	372,784	53.20%	191,909	27.39%	3,590	0.51%	700,711	100.00%
2006	17,774	2.68%	20,597	3.11%	81,745	12.32%	335,151	50.53%	203,529	30.68%	4,489	0.68%	663,285	100.00%
2005	16,562	2.58%	12,735	1.98%	58,967	9.18%	347,604	54.12%	203,694	31.72%	2,675	0.42%	642,237	100.00%

Fuente: Elaboración de los autores con ENOE 2015, INEGI

Cuadro 4.5.5. Sector de la economía donde se desempeñan las personas de 60 años y más, por sexo.

Años	Mujeres									
	Primario		Secundario		Terciario		No especificado		Total	
	Abs	%	Abs	%	Abs	%	Abs	%	Abs	%
2015		0.00%	2,088	7.89%	24,379	92.11%		0.00%	26,467	100.00%
2014	235	0.89%	1,715	6.46%	24,071	90.73%	509	1.92%	26,530	100.00%
2013	276	0.96%	3,317	11.55%	25,122	87.49%		0.00%	28,715	100.00%
2012	592	1.51%	3,365	8.61%	34,547	88.38%	587	1.50%	39,091	100.00%
2011	508	1.62%	2,358	7.52%	28,408	90.58%	89	0.28%	31,363	100.00%
2010		0.00%	4,578	16.03%	23,982	83.97%		0.00%	28,560	100.00%
2009	84	0.44%	3,226	16.72%	15,815	81.99%	164	0.85%	19,289	100.00%
2008	1,207	6.52%	2,098	11.32%	15,116	81.59%	105	0.57%	18,526	100.00%
2007		0.00%	1,181	6.91%	15,919	93.09%		0.00%	17,100	100.00%
2006	240	1.31%	383	2.09%	17,601	96.18%	77	0.42%	18,301	100.00%
2005	178	1.35%	1,503	11.41%	11,488	87.24%		0.00%	13,169	100.00%

Fuente: Elaboración de los autores con ENOE 2015, INEGI

Años	Hombres									
	Primario		Secundario		Terciario		No especificado		Total	
	Abs	%	Abs	%	Abs	%	Abs	%	Abs	%
2015	10,250	16.24%	13,616	21.57%	38,870	61.59%	378	0.60%	63,114	100.00%
2014	12,115	19.71%	12,626	20.54%	36,582	59.51%	144	0.23%	61,467	100.00%
2013	11,917	15.73%	14,242	18.79%	49,619	65.48%		0.00%	75,778	100.00%
2012	9,398	13.63%	15,532	22.52%	43,752	63.44%	288	0.42%	68,970	100.00%
2011	13,244	20.53%	13,919	21.57%	36,219	56.14%	1,138	1.76%	64,520	100.00%
2010	9,913	18.24%	8,153	15.00%	35,534	65.39%	741	1.36%	54,341	100.00%
2009	11,974	20.94%	10,560	18.47%	33,710	58.96%	933	1.63%	57,177	100.00%
2008	12,767	20.94%	13,813	22.66%	33,237	54.51%	1,152	1.89%	60,969	100.00%
2007	13,054	21.22%	11,328	18.41%	36,836	59.87%	307	0.50%	61,525	100.00%
2006	12,202	22.74%	10,298	19.20%	30,452	56.76%	695	1.30%	53,647	100.00%
2005	9,454	19.51%	11,832	24.42%	26,420	54.52%	755	1.56%	48,461	100.00%

Fuente: Elaboración de los autores con ENOE 2015, INEGI

Cuadro 4.6.5. Sector de la economía donde se desempeñan las personas de 14 años y más, por sexo.

Años	Mujeres									
	Primario		Secundario		Terciario		No especificado		Total	
	Abs	%	Abs	%	Abs	%	Abs	%	Abs	%
2015	5,177	1.13%	119,368	25.95%	334,783	72.77%	752	0.16%	460,080	100.00%
2014	5,009	1.08%	105,519	22.67%	352,628	75.76%	2,291	0.49%	465,447	100.00%
2013	3,719	0.81%	93,118	20.17%	361,948	78.42%	2,767	0.60%	461,552	100.00%
2012	3,338	0.75%	89,091	20.07%	348,728	78.56%	2,768	0.62%	443,925	100.00%
2011	5,232	1.25%	77,925	18.62%	333,466	79.68%	1,901	0.45%	418,524	100.00%
2010	2,116	0.53%	69,839	17.63%	322,534	81.42%	1,663	0.42%	396,152	100.00%
2009	1,512	0.39%	60,519	15.72%	321,721	83.56%	1,264	0.33%	385,016	100.00%
2008	5,118	1.31%	75,614	19.34%	308,660	78.95%	1,555	0.40%	390,947	100.00%
2007	2,578	0.70%	80,131	21.81%	283,388	77.12%	1,369	0.37%	367,466	100.00%
2006	2,493	0.68%	73,753	20.14%	289,826	79.14%	158	0.04%	366,230	100.00%
2005	1,917	0.56%	82,433	23.89%	259,385	75.16%	1,360	0.39%	345,095	100.00%

Fuente: Elaboración de los autores con ENOE 2015, INEGI

Años	Hombres									
	Primario		Secundario		Terciario		No especificado		Total	
	Abs	%	Abs	%	Abs	%	Abs	%	Abs	%
2015	57,172	7.24%	368,461	46.67%	358,681	45.43%	5,154	0.65%	789,468	100.00%
2014	53,569	6.88%	348,178	44.73%	371,128	47.68%	5,438	0.70%	778,313	100.00%
2013	56,737	7.23%	320,346	40.82%	401,556	51.16%	6,187	0.79%	784,826	100.00%
2012	56,149	7.34%	308,004	40.24%	397,841	51.97%	3,483	0.46%	765,477	100.00%
2011	61,320	8.25%	293,588	39.52%	381,605	51.37%	6,350	0.85%	742,863	100.00%
2010	54,040	7.75%	269,224	38.61%	367,916	52.76%	6,101	0.87%	697,281	100.00%
2009	56,790	8.31%	258,830	37.86%	358,391	52.43%	9,572	1.40%	683,583	100.00%
2008	49,335	6.88%	296,576	41.34%	362,981	50.60%	8,495	1.18%	717,387	100.00%
2007	51,485	7.35%	293,157	41.84%	350,100	49.96%	5,969	0.85%	700,711	100.00%
2006	54,593	8.23%	283,085	42.68%	319,899	48.23%	5,708	0.86%	663,285	100.00%
2005	48,298	7.52%	274,034	42.67%	311,796	48.55%	8,109	1.26%	642,237	100.00%

Fuente: Elaboración de los autores con ENOE 2015, INEGI

Gráfica 4.6.5. Sector de la economía donde se desempeñan las personas de 14 años y más, por sexo.

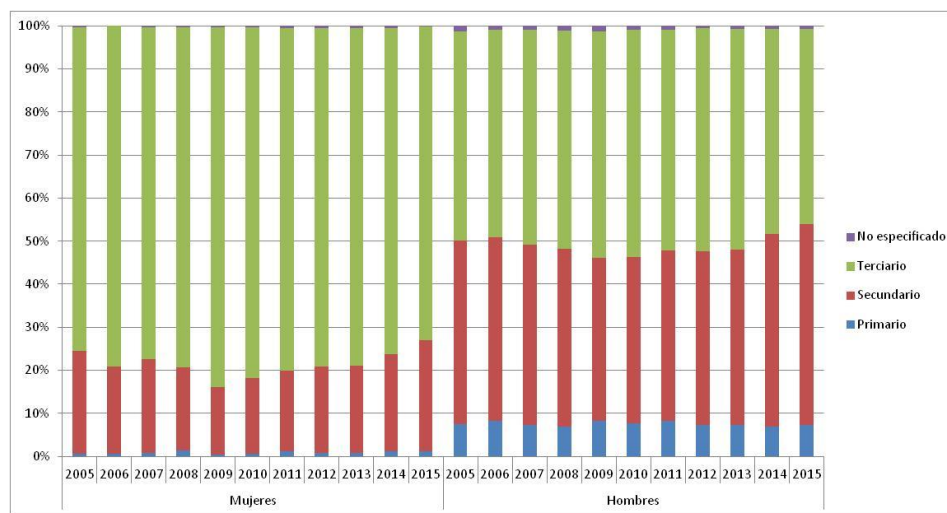

Fuente: Elaboración de los autores con ENOE 2015, INEGI

Cuadro 4.7.5. Unidad económica donde se desempeñan las personas de 60 años y más, por sexo.

Años	Mujeres																		
	Ámbito Agropecuario		Micronegocios		Pequeños Establecimientos		Medianos Establecimientos		Grandes Establecimientos		Gobierno		Otros		No Especificado		Total		
	Abs	%	Abs	%	Abs	%	Abs	%	Abs	%	Abs	%	Abs	%	Abs	%	Abs	%	
2015		0.00%	16,972	64.13%	1,255	4.74%	2,162	8.17%		221	0.84%	996	3.76%	4,861	18.37%		0.00%	26,467	100.00%
2014	235	0.89%	18,094	68.20%	1,601	6.03%	1,488	5.61%		341	1.29%	230	0.87%	4,541	17.12%		0.00%	26,530	100.00%
2013	276	0.96%	18,410	64.11%	3,646	12.70%	982	3.42%			0.00%	202	0.70%	5,113	17.81%	86	0.30%	28,715	100.00%
2012	592	1.51%	26,282	67.23%	4,115	10.53%	1,638	4.19%		522	1.34%	532	1.36%	5,410	13.84%		0.00%	39,091	100.00%
2011	508	1.62%	21,740	69.32%	1,574	5.02%	1,265	4.03%		357	1.14%	1,578	5.03%	4,341	13.84%		0.00%	31,363	100.00%
2010		0.00%	19,779	69.25%	1,305	4.57%	765	2.68%		1,429	5.00%	507	1.78%	4,682	16.39%	93	0.33%	28,560	100.00%
2009	84	0.44%	13,579	70.40%	765	3.97%	1,034	5.36%		1,501	7.78%	938	4.86%	1,388	7.20%		0.00%	19,289	100.00%
2008	1,207	6.52%	11,330	61.16%	1,261	6.81%	639	3.45%		174	0.94%	223	1.20%	3,692	19.93%		0.00%	18,526	100.00%
2007		0.00%	10,991	64.27%	1,539	9.00%	1,439	8.42%			0.00%	454	2.65%	2,677	15.65%		0.00%	17,100	100.00%
2006	240	1.31%	13,304	72.70%	1,404	7.67%	757	4.14%		189	1.03%	699	3.82%	1,708	9.33%		0.00%	18,301	100.00%
2005	178	1.35%	8,214	62.37%	2,117	16.08%	486	3.69%		170	1.29%	323	2.45%	1,681	12.76%		0.00%	13,169	100.00%

Fuente: Elaboración de los autores con ENOE 2015, INEGI

Años	Hombres																		
	Ámbito Agropecuario		Micronegocios		Pequeños Establecimientos		Medianos Establecimientos		Grandes Establecimientos		Gobierno		Otros		No Especificado		Total		
	Abs	%	Abs	%	Abs	%	Abs	%	Abs	%	Abs	%	Abs	%	Abs	%	Abs	%	
2015	10,250	16.24%	35,783	56.70%	4,990	7.91%	3,745	5.93%		2,004	3.18%	4,297	6.81%	2,045	3.24%		0.00%	63,114	100.00%
2014	12,115	19.71%	31,653	51.50%	6,242	10.16%	4,132	6.72%		992	1.61%	4,212	6.85%	2,121	3.45%		0.00%	61,467	100.00%
2013	11,917	15.73%	41,346	54.56%	8,307	10.96%	5,150	6.80%		3,702	4.89%	2,494	3.29%	2,429	3.21%	433	0.57%	75,778	100.00%
2012	9,398	13.63%	37,123	53.82%	8,271	11.99%	4,540	6.58%		2,302	3.34%	3,300	4.78%	3,729	5.41%	307	0.45%	68,970	100.00%
2011	13,244	20.53%	31,813	49.31%	7,380	11.44%	5,050	7.83%		1,163	1.80%	2,891	4.48%	2,837	4.40%	142	0.22%	64,520	100.00%
2010	9,913	18.24%	26,493	48.75%	6,483	11.93%	3,584	6.60%		1,312	2.41%	2,858	5.26%	3,506	6.45%	192	0.35%	54,341	100.00%
2009	11,974	20.94%	27,973	48.92%	7,221	12.63%	4,210	7.36%		1,672	2.92%	2,158	3.77%	1,880	3.29%	89	0.16%	57,177	100.00%
2008	12,767	20.94%	30,410	49.88%	6,295	10.32%	5,358	8.79%		2,206	3.62%	2,047	3.36%	1,806	2.96%	80	0.13%	60,969	100.00%
2007	13,054	21.22%	31,709	51.54%	6,331	10.29%	5,054	8.21%		1,944	3.16%	1,536	2.50%	1,897	3.08%		0.00%	61,525	100.00%
2006	12,202	22.74%	28,007	52.21%	4,548	8.48%	2,516	4.69%		3,289	6.13%	980	1.83%	1,924	3.59%	181	0.34%	53,647	100.00%
2005	9,454	19.51%	25,341	52.29%	5,435	11.22%	4,175	8.62%		1,658	3.42%	1,451	2.99%	837	1.73%	110	0.23%	48,461	100.00%

Fuente: Elaboración de los autores con ENOE 2015, INEGI

Cuadro 4.8.5. Unidad económica donde se desempeñan las personas de 14 años y más, por sexo.

Años	Mujeres																	
	Ámbito Agropecuario		Micronegocios		Pequeños Establecimientos		Medianos Establecimientos		Grandes Establecimientos		Gobierno		Otros		No Especificado		Total	
	Abs	%	Abs	%	Abs	%	Abs	%	Abs	%	Abs	%	Abs	%	Abs	%	Abs	%
2015	5,177	1.13%	137,622	29.91%	87,570	19.03%	65,823	14.31%	102,920	22.37%	17,651	3.84%	42,082	9.15%	1,235	0.27%	460,080	100.00%
2014	5,009	1.08%	156,849	33.70%	91,976	19.76%	60,061	12.90%	81,098	17.42%	19,283	4.14%	49,191	10.57%	1,980	0.43%	465,447	100.00%
2013	3,719	0.81%	166,690	36.12%	88,734	19.23%	64,249	13.92%	72,259	15.66%	18,064	3.91%	46,521	10.08%	1,316	0.29%	461,552	100.00%
2012	3,338	0.75%	172,311	38.82%	72,109	16.24%	53,946	12.15%	72,532	16.34%	21,049	4.74%	46,776	10.54%	1,864	0.42%	443,925	100.00%
2011	5,232	1.25%	158,423	37.85%	85,036	20.32%	49,489	11.82%	61,364	14.66%	20,087	4.80%	38,262	9.14%	631	0.15%	418,524	100.00%
2010	2,116	0.53%	166,690	42.08%	70,587	17.82%	48,597	12.27%	43,946	11.09%	20,873	5.27%	42,858	10.82%	485	0.12%	396,152	100.00%
2009	1,512	0.39%	146,014	37.92%	82,012	21.30%	57,869	15.03%	35,462	9.21%	25,340	6.58%	36,006	9.35%	801	0.21%	385,016	100.00%
2008	5,118	1.31%	154,953	39.64%	77,490	19.82%	48,289	12.35%	47,969	12.27%	19,770	5.06%	36,379	9.31%	979	0.25%	390,947	100.00%
2007	2,578	0.70%	147,967	40.27%	68,345	18.60%	37,370	10.17%	61,282	16.68%	17,128	4.66%	31,619	8.60%	1,177	0.32%	367,466	100.00%
2006	2,493	0.68%	140,727	38.43%	70,926	19.37%	44,521	12.16%	55,261	15.09%	14,850	4.05%	36,385	9.94%	1,067	0.29%	366,230	100.00%
2005	1,917	0.56%	114,608	33.21%	72,091	20.89%	48,581	14.08%	57,213	16.58%	19,187	5.56%	29,738	8.62%	1,760	0.51%	345,095	100.00%

Fuente: Elaboración de los autores con ENOE 2015, INEGI

Años	Hombres																	
	Ámbito Agropecuario		Micronegocios		Pequeños Establecimientos		Medianos Establecimientos		Grandes Establecimientos		Gobierno		Otros		No Especificado		Total	
	Abs	%	Abs	%	Abs	%	Abs	%	Abs	%	Abs	%	Abs	%	Abs	%	Abs	%
2015	57,172	7.24%	258,255	32.71%	126,749	16.05%	97,282	12.32%	209,056	26.48%	26,935	3.41%	8,444	1.07%	5,575	0.71%	789,468	100.00%
2014	53,569	6.88%	259,938	33.40%	121,844	15.65%	108,981	14.00%	190,339	24.46%	27,455	3.53%	11,868	1.52%	4,319	0.55%	778,313	100.00%
2013	56,737	7.23%	277,119	35.31%	128,769	16.41%	105,722	13.47%	177,746	22.65%	21,812	2.78%	13,164	1.68%	3,757	0.48%	784,826	100.00%
2012	56,149	7.34%	285,613	37.31%	138,776	18.13%	95,043	12.42%	153,946	20.11%	23,055	3.01%	11,348	1.48%	1,547	0.20%	765,477	100.00%
2011	61,320	8.25%	268,273	36.11%	127,707	17.19%	96,559	13.00%	144,820	19.49%	28,985	3.90%	13,618	1.83%	1,581	0.21%	742,863	100.00%
2010	54,040	7.75%	270,946	38.86%	120,730	17.31%	85,994	12.33%	120,671	17.31%	28,176	4.04%	15,109	2.17%	1,615	0.23%	697,281	100.00%
2009	56,790	8.31%	251,710	36.82%	113,445	16.60%	106,776	15.62%	104,846	15.34%	31,961	4.68%	14,840	2.17%	3,215	0.47%	683,583	100.00%
2008	49,335	6.88%	266,137	37.10%	119,072	16.60%	93,059	12.97%	139,733	19.48%	35,786	4.99%	12,187	1.70%	2,078	0.29%	717,387	100.00%
2007	51,485	7.35%	252,250	36.00%	125,481	17.91%	95,560	13.64%	142,017	20.27%	22,573	3.22%	9,819	1.40%	1,526	0.22%	700,711	100.00%
2006	54,593	8.23%	240,301	36.23%	103,206	15.56%	84,536	12.75%	142,587	21.50%	24,701	3.72%	8,711	1.31%	4,650	0.70%	663,285	100.00%
2005	48,298	7.52%	221,315	34.46%	103,859	16.17%	103,532	16.12%	125,417	19.53%	26,900	4.19%	8,687	1.35%	4,229	0.66%	642,237	100.00%

Fuente: Elaboración de los autores con ENOE 2015, INEGI

Gráfica 4.8.5. Unidad económica donde se desempeñan las mujeres de 14 años y más, por sexo.

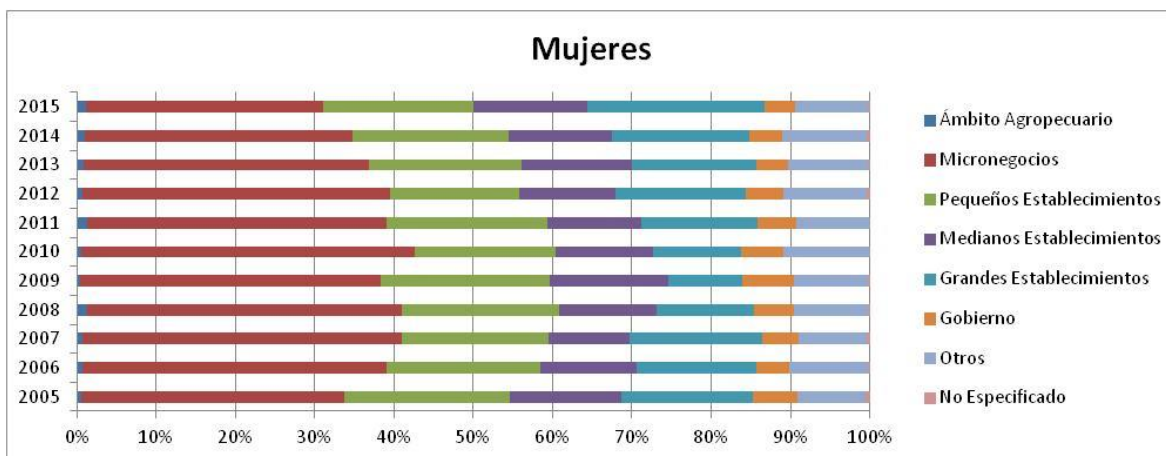

Fuente: Elaboración de los autores con ENOE 2015, INEGI

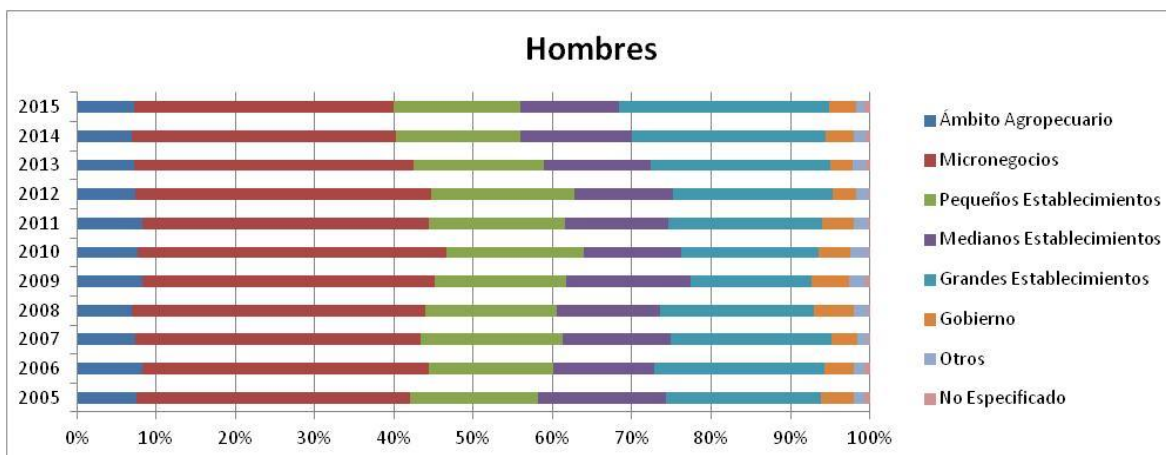

Fuente: Elaboración de los autores con ENOE 2015, INEGI

Cuadro 4.9.5. Trabajadores de 14 años y más por tipo de trabajo.

Años	Trabajadores de 14 años y más										
	Trabajadores Independientes							Trabajadores Subordinados		Total	
	Empleadores		Trabajadores por cuenta propia		Total						
	Abs	%	Abs	%	Abs	% Trab. Indep.	% Total Trab.	Abs	%	Abs	%
2015	45,856	20.71%	175,553	79.29%	221,409	100.00%	18.12%	1,000,646	81.88%	1,222,055	100.00%
2014	52,651	21.15%	196,256	78.85%	248,907	100.00%	20.60%	959,161	79.40%	1,208,068	100.00%
2013	58,106	22.26%	202,896	77.74%	261,002	100.00%	21.68%	943,099	78.32%	1,204,101	100.00%
2012	63,032	22.23%	220,476	77.77%	283,508	100.00%	24.46%	875,574	75.54%	1,159,082	100.00%
2011	56,918	22.54%	195,623	77.46%	252,541	100.00%	22.60%	864,755	77.40%	1,117,296	100.00%
2010	47,541	18.32%	212,002	81.68%	259,543	100.00%	24.81%	786,766	75.19%	1,046,309	100.00%
2009	47,939	19.32%	200,178	80.68%	248,117	100.00%	24.13%	779,959	75.87%	1,028,076	100.00%
2008	50,155	20.06%	199,866	79.94%	250,021	100.00%	23.58%	810,393	76.42%	1,060,414	100.00%
2007	46,639	18.17%	210,027	81.83%	256,666	100.00%	24.87%	775,243	75.13%	1,031,909	100.00%
2006	52,328	22.88%	176,388	77.12%	228,716	100.00%	23.08%	762,356	76.92%	991,072	100.00%
2005	52,002	22.79%	176,163	77.21%	228,165	100.00%	23.85%	728,426	76.15%	956,591	100.00%

Fuente: Elaboración de los autores con ENOE 2015, INEGI

Gráfica 4.9.5. Trabajadores por tipo de trabajo.

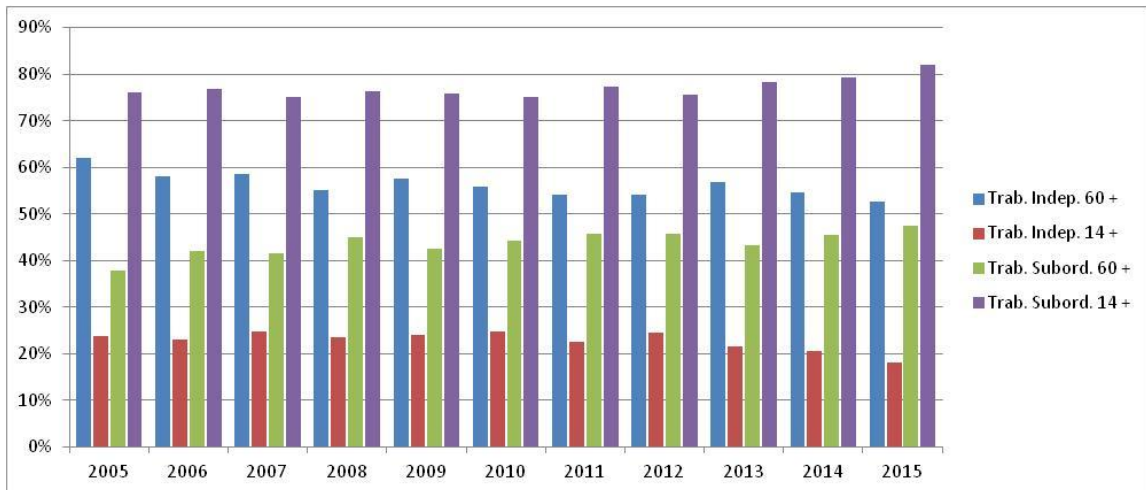

Fuente: Elaboración de los autores con ENOE 2015, INEGI

Cuadro 4.10.5. Trabajadores de 60 años y más por tipo de trabajo y sexo.

Años	Trabajadores de 60 años y más																					
	Trabajadores Independientes												Trabajadores Subordinados									
	Empleadores				Trabajadores por cuenta propia				Total				Hombre				Mujer					
	Hombre		Mujer		Hombre		Mujer		Hombre		Mujer		Hombre		Mujer		Hombre		Mujer			
	Abs	%	Abs	%	Abs	%	Abs	%	Abs	% Trab. Indep.	% Total Trab.	Abs	% Trab. Indep.	% Total Trab.	Abs	%	Abs	%	Abs	%		
2015	7,089	21.61%	1,280	10.91%	25,710	78.39%	10,452	89.09%	32,799	100.00%	54.06%	11,732	100.00%	49.08%	27,874	45.94%	12,171	50.92%	60,673	100.00%	23,903	100.00%
2014	6,368	19.62%	1,202	8.84%	26,081	80.38%	12,399	91.16%	32,449	100.00%	53.54%	13,601	100.00%	57.28%	28,162	46.46%	10,144	42.72%	60,611	100.00%	23,745	100.00%
2013	10,931	24.63%	690	5.35%	33,455	75.37%	12,196	94.65%	44,386	100.00%	59.93%	12,886	100.00%	48.15%	29,679	40.07%	13,875	51.85%	74,065	100.00%	26,761	100.00%
2012	8,001	23.14%	1,913	9.03%	26,581	76.86%	19,275	90.97%	34,582	100.00%	52.02%	21,188	100.00%	58.17%	31,894	47.98%	15,238	41.83%	66,476	100.00%	36,426	100.00%
2011	10,885	32.15%	2,128	13.28%	22,549	67.85%	13,900	86.72%	33,234	100.00%	52.47%	16,028	100.00%	58.29%	30,100	47.53%	11,470	41.71%	63,334	100.00%	27,498	100.00%
2010	7,499	25.28%	256	1.90%	22,166	74.72%	13,193	98.10%	29,665	100.00%	55.45%	13,449	100.00%	56.65%	23,829	44.55%	10,291	43.35%	53,494	100.00%	23,740	100.00%
2009	5,586	18.40%	743	7.64%	24,775	81.60%	8,983	92.36%	30,361	100.00%	55.66%	9,726	100.00%	63.86%	24,187	44.34%	5,503	36.14%	54,548	100.00%	15,229	100.00%
2008	6,737	21.13%	1,261	12.41%	25,152	78.87%	8,899	87.59%	31,889	100.00%	53.37%	10,160	100.00%	61.20%	27,859	46.63%	6,441	38.80%	59,748	100.00%	16,601	100.00%
2007	4,774	13.59%	1,179	13.54%	30,347	86.41%	7,529	86.46%	35,121	100.00%	59.03%	8,708	100.00%	56.54%	24,373	40.97%	6,693	43.46%	59,494	100.00%	15,401	100.00%
2006	6,587	22.19%	1,024	10.56%	23,092	77.81%	8,673	89.44%	29,679	100.00%	56.55%	9,697	100.00%	63.12%	22,802	43.45%	5,667	36.88%	52,481	100.00%	15,364	100.00%
2005	5,650	18.90%	1,240	17.33%	24,248	81.10%	5,914	82.67%	29,898	100.00%	63.13%	7,154	100.00%	58.07%	17,460	36.87%	5,166	41.93%	47,358	100.00%	12,320	100.00%

Fuente: Elaboración de los autores con ENOE 2015, INEGI

Cuadro 4.11.5. Trabajadores de 14 años y más por tipo de trabajo y sexo.

Años	Trabajadores de 14 años y más																					
	Trabajadores Independientes												Trabajadores Subordinados									
	Empleadores				Trabajadores por cuenta propia				Total				Hombre				Mujer					
	Hombre		Mujer		Hombre		Mujer		Hombre		Mujer		Hombre		Mujer		Hombre		Mujer			
	Abs	%	Abs	%	Abs	%	Abs	%	Abs	% Trab. Indep.	% Total Trab.	Abs	% Trab. Indep.	% Total Trab.	Abs	%	Abs	%	Abs	%		
2015	36,406	25.35%	9,450	12.15%	107,209	74.65%	68,344	87.85%	143,615	100.00%	18.40%	77,794	100.00%	17.62%	636,849	81.60%	363,797	82.38%	780,464	100.00%	441,591	100.00%
2014	39,525	25.22%	13,126	14.23%	117,169	74.78%	79,087	85.77%	156,694	100.00%	20.39%	92,213	100.00%	20.98%	611,895	79.61%	347,266	79.02%	768,589	100.00%	439,479	100.00%
2013	46,532	27.55%	11,574	12.57%	122,360	72.45%	80,536	87.43%	168,892	100.00%	21.97%	92,110	100.00%	21.16%	599,901	78.03%	343,198	78.84%	768,793	100.00%	435,308	100.00%
2012	47,496	26.88%	15,536	14.55%	129,199	73.12%	91,277	85.45%	176,695	100.00%	23.74%	106,813	100.00%	25.76%	567,718	76.26%	307,856	74.24%	744,413	100.00%	414,669	100.00%
2011	46,867	28.28%	10,051	11.58%	118,880	71.72%	76,743	88.42%	165,747	100.00%	22.79%	86,794	100.00%	22.26%	561,622	77.21%	303,133	77.74%	727,369	100.00%	389,927	100.00%
2010	38,562	24.37%	8,979	8.87%	119,703	75.63%	92,299	91.13%	158,265	100.00%	23.40%	101,278	100.00%	27.37%	517,962	76.60%	268,804	72.63%	676,227	100.00%	370,082	100.00%
2009	41,357	24.78%	6,582	8.10%	125,546	75.22%	74,632	91.90%	166,903	100.00%	25.01%	81,214	100.00%	22.51%	500,440	74.99%	279,519	77.49%	667,343	100.00%	360,733	100.00%
2008	43,310	25.73%	6,845	8.38%	125,030	74.27%	74,836	91.62%	168,340	100.00%	24.03%	81,681	100.00%	22.69%	532,166	75.97%	278,227	77.31%	700,506	100.00%	359,908	100.00%
2007	34,704	21.00%	11,935	13.06%	130,566	79.00%	79,461	86.94%	165,270	100.00%	24.06%	91,396	100.00%	26.49%	521,660	75.94%	253,583	73.51%	686,930	100.00%	344,979	100.00%
2006	45,181	29.68%	7,147	9.34%	107,040	70.32%	69,348	90.66%	152,221	100.00%	23.42%	76,495	100.00%	22.43%	497,796	76.58%	264,560	77.57%	650,017	100.00%	341,055	100.00%
2005	44,802	28.16%	7,200	10.42%	114,288	71.84%	61,875	89.58%	159,090	100.00%	25.21%	69,075	100.00%	21.21%	471,879	74.79%	256,547	78.79%	630,969	100.00%	325,622	100.00%

Fuente: Elaboración de los autores con ENOE 2015, INEGI

Gráfica 4.12.5. Trabajadores de 60 años y más y totales por tipo de trabajo y sexo.

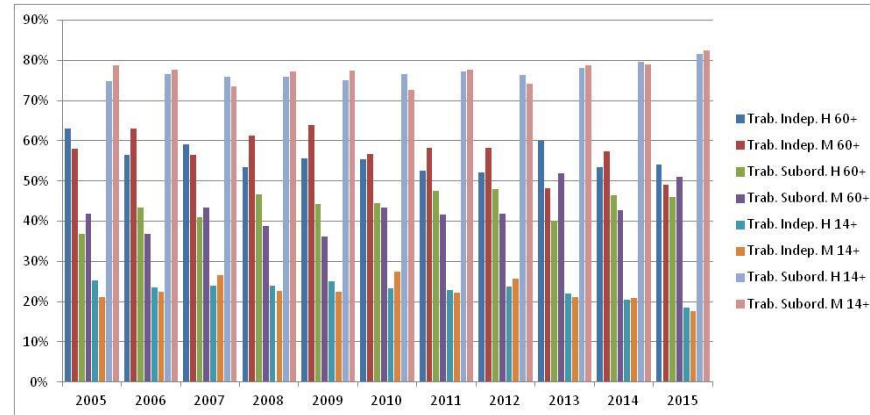

Fuente: Elaboración de los autores con ENOE 2015, INEGI

Gráfica 4.13.5. Trabajadores de 60 años y más y totales por tipo de trabajadores independientes y sexo.

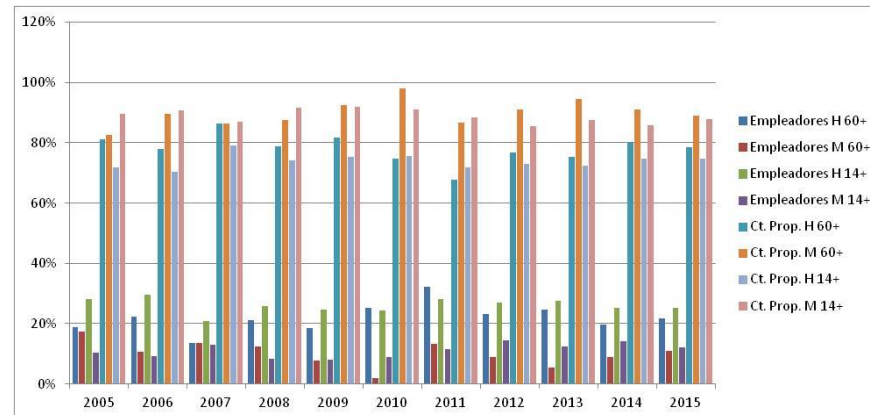

Fuente: Elaboración de los autores con ENOE 2015, INEGI

6) Colima

Cuadro 4.1.6. Población ocupada total y ocupada de 60 años y más.

Años	Población de 60 años y más		Total
	Abs	%	
2015	25,345	7.47%	339,153
2014	24,678	7.38%	334,483
2013	28,500	8.58%	332,044
2012	26,230	7.99%	328,253
2011	26,940	8.62%	312,435
2010	25,690	8.36%	307,127
2009	24,806	8.40%	295,465
2008	24,746	8.31%	297,955
2007	22,525	8.38%	268,874
2006	21,830	7.99%	273,375
2005	20,774	7.98%	260,211

Fuente: Elaboración de los autores con ENOE 2015, INEGI

Cuadro 4.2.6. Población de 60 años y más por condición de actividad, totalizado sobre los 11 años de estudio.

Años	Ocupada		Subocupada		Desocupada		Inactiva	
	Abs	%	Abs	%	Abs	%	Abs	%
2015	25,345	9.32%	2,780	15.29%	607	9.44%	46,656	9.97%
2014	24,678	9.07%	2,430	13.37%	1,129	17.57%	46,126	9.85%
2013	28,500	10.48%	2,294	12.62%	756	11.76%	50,938	10.88%
2012	26,230	9.64%	2,417	13.29%	777	12.09%	44,909	9.59%
2011	26,940	9.90%	2,231	12.27%	811	12.62%	47,068	10.05%
2010	25,690	9.44%	389	2.14%	395	6.15%	44,413	9.49%
2009	24,806	9.12%	3,086	16.97%	854	13.29%	40,283	8.60%
2008	24,746	9.10%	435	2.39%	396	6.16%	39,006	8.33%
2007	22,525	8.28%	492	2.71%	302	4.70%	40,396	8.63%
2006	21,830	8.02%	601	3.31%	295	4.59%	33,002	7.05%
2005	20,774	7.64%	1,026	5.64%	105	1.63%	35,373	7.56%
Total	272,064	100.00%	18,181	100.00%	6,427	100.00%	468,170	100.00%

Fuente: Elaboración de los autores con ENOE 2015, INEGI

Gráfica 4.2.6. Tasas de crecimiento para las categorías "condición de actividad de la población de 60 años".

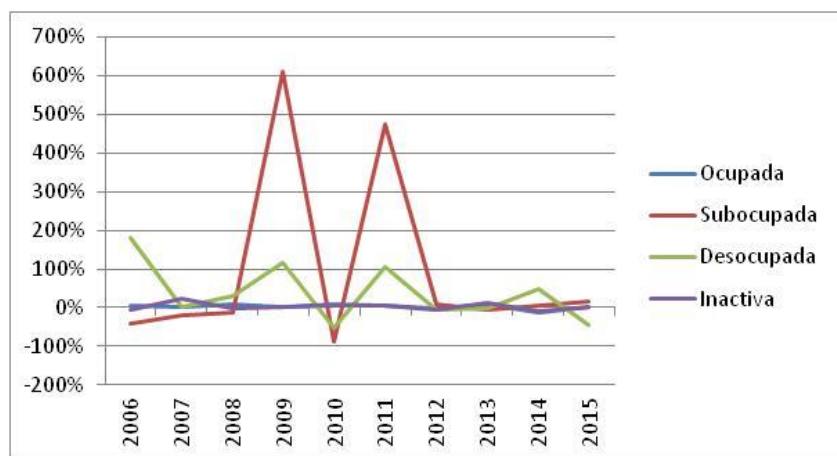

Fuente: Elaboración de los autores con ENOE 2015, INEGI

Cuadro 4.3.6. Condición de actividad de la población de 60 años y más en México, por sexo y periodo de estudio.

Años	Ocupada				Subocupada				Desocupada				Inactiva				Total			
	Hombre		Mujer		Hombre		Mujer		Hombre		Mujer		Hombre		Mujer		Hombre		Mujer	
	Abs	%	Abs	%	Abs	%	Abs	%	Abs	%	Abs	%	Abs	%	Abs	%	Abs	%	Abs	%
2015	16,399	45.12%	8,946	22.91%	1,665	4.58%	1,115	2.86%	607	1.67%		0.00%	17,671	48.62%	28,985	74.23%	36,342	100.00%	39,046	100.00%
2014	16,027	45.31%	8,651	22.19%	1,765	4.99%	665	1.71%	874	2.47%	255	0.65%	16,704	47.23%	29,422	75.45%	35,370	100.00%	38,993	100.00%
2013	17,554	44.64%	10,946	25.36%	1,395	3.55%	899	2.08%	634	1.61%	122	0.28%	19,737	50.20%	31,201	72.28%	39,320	100.00%	43,168	100.00%
2012	16,702	47.90%	9,528	24.14%	1,832	5.25%	585	1.48%	740	2.12%	37	0.09%	15,591	44.72%	29,318	74.28%	34,865	100.00%	39,468	100.00%
2011	17,587	47.51%	9,353	23.36%	1,740	4.70%	491	1.23%	811	2.19%		0.00%	16,882	45.60%	30,186	75.41%	37,020	100.00%	40,030	100.00%
2010	16,441	49.73%	9,249	24.45%	357	1.08%	32	0.08%	358	1.08%	37	0.10%	15,903	48.10%	28,510	75.37%	33,059	100.00%	37,828	100.00%
2009	16,070	50.69%	8,736	23.40%	1,802	5.68%	1,284	3.44%	791	2.50%	63	0.17%	13,037	41.13%	27,246	72.99%	31,700	100.00%	37,329	100.00%
2008	16,904	56.69%	7,842	22.56%	403	1.35%	32	0.09%	304	1.02%	92	0.26%	12,207	40.94%	26,799	77.09%	29,818	100.00%	34,765	100.00%
2007	15,812	51.38%	6,713	20.38%	440	1.43%	52	0.16%	302	0.98%		0.00%	14,221	46.21%	26,175	79.46%	30,775	100.00%	32,940	100.00%
2006	14,236	51.92%	7,594	26.83%	563	2.05%	38	0.13%	176	0.64%	119	0.42%	12,445	45.39%	20,557	72.62%	27,420	100.00%	28,308	100.00%
2005	14,477	53.88%	6,297	20.71%	849	3.16%	177	0.58%	105	0.39%		0.00%	11,440	42.57%	23,933	78.71%	26,871	100.00%	30,407	100.00%

Fuente: Elaboración de los autores con ENOE 2015, INEGI

Gráfica 4.3.6. Condición de actividad de la población de 60 años y más en México, por sexo y periodo de estudio.

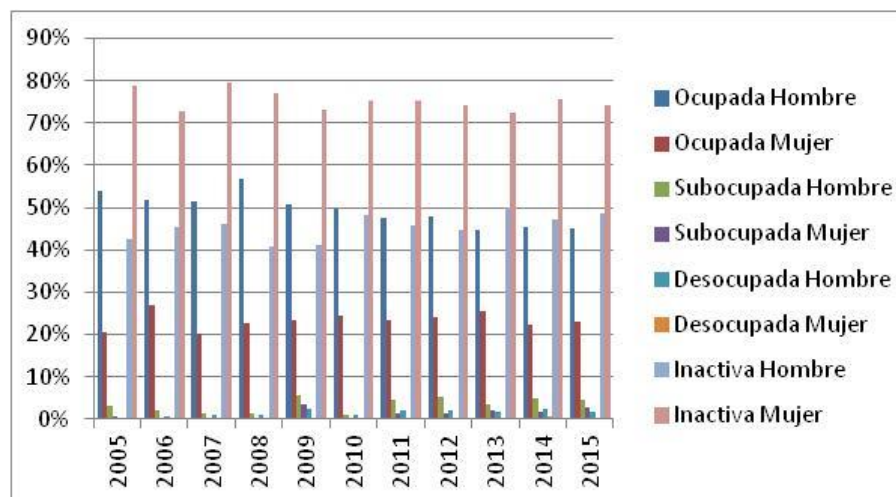

Fuente: Elaboración de los autores con ENOE 2015, INEGI

Cuadro 4.4.6. Duración de la jornada de trabajo de las personas de más de 14 años, por sexo.

Años	Mujeres													
	Ausentes temporales con vínculo laboral		Menos de 15 horas		De 15 a 34 horas		De 35 a 48 horas		Mas de 48 horas		No especificado		Total	
	Abs	%	Abs	%	Abs	%	Abs	%	Abs	%	Abs	%	Abs	%
2015	5,600	3.91%	22,367	15.60%	38,733	27.02%	53,375	37.23%	22,940	16.00%	348	0.24%	143,363	100.00%
2014	4,988	3.50%	23,833	16.73%	37,379	26.24%	54,332	38.14%	21,573	15.14%	340	0.24%	142,445	100.00%
2013	6,919	4.81%	22,307	15.50%	37,529	26.08%	53,156	36.94%	23,889	16.60%	90	0.06%	143,890	100.00%
2012	5,565	4.04%	20,442	14.85%	34,947	25.38%	52,246	37.95%	24,386	17.71%	92	0.07%	137,678	100.00%
2011	3,983	3.07%	21,708	16.74%	33,423	25.77%	47,109	36.32%	23,475	18.10%		0.00%	129,698	100.00%
2010	5,085	4.09%	18,076	14.54%	32,809	26.39%	46,105	37.09%	22,146	17.81%	94	0.08%	124,315	100.00%
2009	6,360	5.34%	14,245	11.97%	29,204	24.53%	49,061	41.21%	20,136	16.92%	36	0.03%	119,042	100.00%
2008	4,083	3.30%	15,838	12.79%	34,808	28.12%	48,986	39.57%	20,008	16.16%	69	0.06%	123,792	100.00%
2007	3,510	3.33%	10,394	9.86%	31,043	29.46%	42,823	40.64%	17,609	16.71%		0.00%	105,379	100.00%
2006	4,208	3.91%	12,012	11.16%	29,838	27.72%	42,685	39.66%	18,806	17.47%	88	0.08%	107,637	100.00%
2005	3,692	3.58%	12,214	11.85%	25,365	24.61%	44,122	42.80%	17,686	17.16%		0.00%	103,079	100.00%

Fuente: Elaboración de los autores con ENOE 2015, INEGI

Años	Hombres													
	Ausentes temporales con vínculo laboral		Menos de 15 horas		De 15 a 34 horas		De 35 a 48 horas		Mas de 48 horas		No especificado		Total	
	Abs	%	Abs	%	Abs	%	Abs	%	Abs	%	Abs	%	Abs	%
2015	6,233	3.18%	11,555	5.90%	33,985	17.36%	78,271	39.98%	64,487	32.94%	1,259	0.64%	195,790	100.00%
2014	5,181	2.70%	12,332	6.42%	31,118	16.20%	81,725	42.56%	59,403	30.93%	2,279	1.19%	192,038	100.00%
2013	5,790	3.08%	12,044	6.40%	32,282	17.16%	75,979	40.38%	60,687	32.25%	1,372	0.73%	188,154	100.00%
2012	4,956	2.60%	11,651	6.11%	37,915	19.90%	77,001	40.40%	58,546	30.72%	506	0.27%	190,575	100.00%
2011	4,301	2.35%	9,703	5.31%	32,814	17.96%	71,898	39.35%	63,042	34.50%	979	0.54%	182,737	100.00%
2010	4,699	2.57%	8,954	4.90%	24,928	13.64%	82,183	44.95%	61,013	33.37%	1,035	0.57%	182,812	100.00%
2009	5,851	3.32%	7,389	4.19%	31,281	17.73%	76,330	43.27%	55,399	31.40%	173	0.10%	176,423	100.00%
2008	4,274	2.45%	8,516	4.89%	23,537	13.51%	74,398	42.72%	63,371	36.39%	67	0.04%	174,163	100.00%
2007	5,385	3.29%	5,424	3.32%	25,614	15.67%	76,819	46.99%	49,882	30.51%	371	0.23%	163,495	100.00%
2006	4,549	2.74%	7,035	4.24%	23,504	14.18%	74,920	45.20%	55,661	33.58%	69	0.04%	165,738	100.00%
2005	3,220	2.05%	5,300	3.37%	19,452	12.38%	77,658	49.42%	51,319	32.66%	183	0.12%	157,132	100.00%

Fuente: Elaboración de los autores con ENOE 2015, INEGI

Cuadro 4.5.6. Sector de la economía donde se desempeñan las personas de 60 años y más, por sexo.

Años	Mujeres									
	Primario		Secundario		Terciario		No especificado		Total	
	Abs	%	Abs	%	Abs	%	Abs	%	Abs	%
2015	152	1.70%	696	7.78%	8,000	89.43%	98	1.10%	8,946	100.00%
2014	282	3.26%	972	11.24%	7,360	85.08%	37	0.43%	8,651	100.00%
2013	603	5.51%	976	8.92%	9,196	84.01%	171	1.56%	10,946	100.00%
2012	624	6.55%	1,104	11.59%	7,759	81.43%	41	0.43%	9,528	100.00%
2011	641	6.85%	1,291	13.80%	7,421	79.34%		0.00%	9,353	100.00%
2010	47	0.51%	1,309	14.15%	7,692	83.17%	201	2.17%	9,249	100.00%
2009	497	5.69%	967	11.07%	7,044	80.63%	228	2.61%	8,736	100.00%
2008	779	9.93%	830	10.58%	6,233	79.48%		0.00%	7,842	100.00%
2007	337	5.02%	739	11.01%	5,637	83.97%		0.00%	6,713	100.00%
2006	211	2.78%	1,343	17.69%	6,040	79.54%		0.00%	7,594	100.00%
2005	708	11.24%	924	14.67%	4,665	74.08%		0.00%	6,297	100.00%

Fuente: Elaboración de los autores con ENOE 2015, INEGI

Años	Hombres									
	Primario		Secundario		Terciario		No especificado		Total	
	Abs	%	Abs	%	Abs	%	Abs	%	Abs	%
2015	3,928	23.95%	2,989	18.23%	9,482	57.82%		0.00%	16,399	100.00%
2014	5,440	33.94%	2,971	18.54%	7,418	46.28%	198	1.24%	16,027	100.00%
2013	5,617	32.00%	2,985	17.00%	8,838	50.35%	114	0.65%	17,554	100.00%
2012	6,636	39.73%	3,222	19.29%	6,844	40.98%		0.00%	16,702	100.00%
2011	5,518	31.38%	3,203	18.21%	8,836	50.24%	30	0.17%	17,587	100.00%
2010	4,603	28.00%	3,434	20.89%	8,323	50.62%	81	0.49%	16,441	100.00%
2009	5,356	33.33%	3,117	19.40%	7,558	47.03%	39	0.24%	16,070	100.00%
2008	6,113	36.16%	2,675	15.82%	8,072	47.75%	44	0.26%	16,904	100.00%
2007	5,421	34.28%	2,961	18.73%	7,398	46.79%	32	0.20%	15,812	100.00%
2006	5,653	39.71%	2,846	19.99%	5,737	40.30%		0.00%	14,236	100.00%
2005	5,369	37.09%	3,274	22.62%	5,834	40.30%		0.00%	14,477	100.00%

Fuente: Elaboración de los autores con ENOE 2015, INEGI

Cuadro 4.6.6. Sector de la economía donde se desempeñan las personas de 14 años y más, por sexo.

Años	Mujeres									
	Primario		Secundario		Terciario		No especificado		Total	
	Abs	%	Abs	%	Abs	%	Abs	%	Abs	%
2015	6,942	4.84%	11,101	7.74%	124,038	86.52%	1,282	0.89%	143,363	100.00%
2014	6,119	4.30%	14,313	10.05%	120,613	84.67%	1,400	0.98%	142,445	100.00%
2013	6,248	4.34%	14,080	9.79%	121,860	84.69%	1,702	1.18%	143,890	100.00%
2012	6,860	4.98%	12,466	9.05%	117,632	85.44%	720	0.52%	137,678	100.00%
2011	5,739	4.42%	11,749	9.06%	111,139	85.69%	1,071	0.83%	129,698	100.00%
2010	4,177	3.36%	11,217	9.02%	108,277	87.10%	644	0.52%	124,315	100.00%
2009	6,110	5.13%	11,448	9.62%	100,612	84.52%	872	0.73%	119,042	100.00%
2008	7,632	6.17%	11,795	9.53%	103,416	83.54%	949	0.77%	123,792	100.00%
2007	4,870	4.62%	7,957	7.55%	92,250	87.54%	302	0.29%	105,379	100.00%
2006	4,393	4.08%	11,300	10.50%	91,135	84.67%	809	0.75%	107,637	100.00%
2005	5,481	5.32%	11,745	11.39%	85,686	83.13%	167	0.16%	103,079	100.00%

Fuente: Elaboración de los autores con ENOE 2015, INEGI

Años	Hombres									
	Primario		Secundario		Terciario		No especificado		Total	
	Abs	%	Abs	%	Abs	%	Abs	%	Abs	%
2015	31,517	16.10%	50,620	25.85%	111,861	57.13%	1,792	0.92%	195,790	100.00%
2014	34,114	17.76%	45,116	23.49%	110,369	57.47%	2,439	1.27%	192,038	100.00%
2013	30,461	16.19%	48,211	25.62%	108,040	57.42%	1,442	0.77%	188,154	100.00%
2012	34,981	18.36%	49,829	26.15%	105,102	55.15%	663	0.35%	190,575	100.00%
2011	34,460	18.86%	46,699	25.56%	100,872	55.20%	706	0.39%	182,737	100.00%
2010	33,183	18.15%	45,400	24.83%	102,945	56.31%	1,284	0.70%	182,812	100.00%
2009	33,165	18.80%	44,654	25.31%	98,069	55.59%	535	0.30%	176,423	100.00%
2008	30,888	17.74%	41,847	24.03%	100,413	57.65%	1,015	0.58%	174,163	100.00%
2007	29,262	17.90%	42,655	26.09%	90,097	55.11%	1,481	0.91%	163,495	100.00%
2006	30,239	18.25%	45,114	27.22%	89,837	54.20%	548	0.33%	165,738	100.00%
2005	30,902	19.67%	39,901	25.39%	85,847	54.63%	482	0.31%	157,132	100.00%

Fuente: Elaboración de los autores con ENOE 2015, INEGI

Gráfica 4.6.6. Sector de la economía donde se desempeñan las personas de 14 años y más, por sexo.

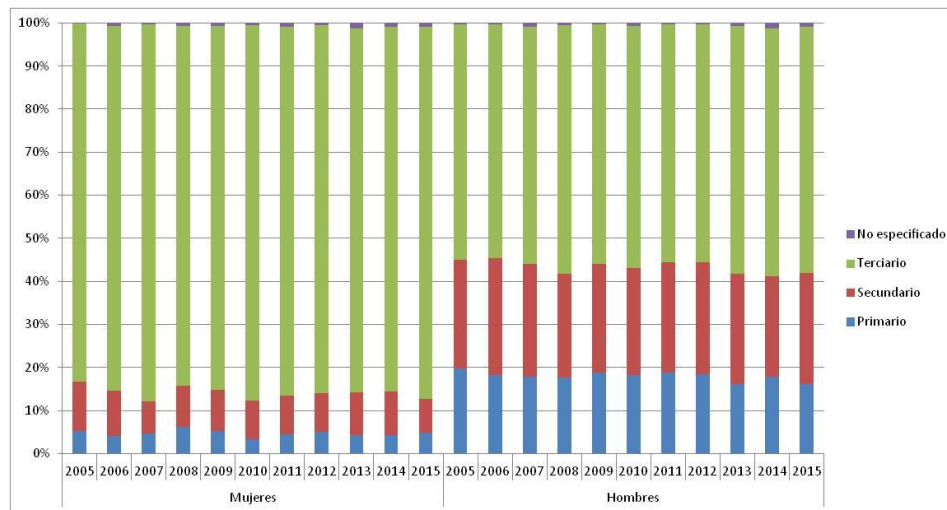

Fuente: Elaboración de los autores con ENOE 2015, INEGI

Cuadro 4.7.6. Unidad económica donde se desempeñan las personas de 60 años y más, por sexo.

Años	Mujeres																	
	Ámbito Agropecuario		Micronegocios		Pequeños Establecimientos		Medianos Establecimientos		Grandes Establecimientos		Gobierno		Otros		No Especificado		Total	
	Abs	%	Abs	%	Abs	%	Abs	%	Abs	%	Abs	%	Abs	%	Abs	%	Abs	%
2015	152	1.70%	6,063	67.77%	624	6.98%	161	1.80%	133	1.49%	148	1.65%	1,665	18.61%		0.00%	8,946	100.00%
2014	282	3.26%	5,790	66.93%	411	4.75%	214	2.47%	35	0.40%	60	0.69%	1,774	20.51%	85	0.98%	8,651	100.00%
2013	603	5.51%	7,845	71.67%	520	4.75%	92	0.84%	85	0.78%	177	1.62%	1,624	14.84%		0.00%	10,946	100.00%
2012	624	6.55%	6,312	66.25%	553	5.80%	205	2.15%	288	3.02%	464	4.87%	1,082	11.36%		0.00%	9,528	100.00%
2011	641	6.85%	5,930	63.40%	212	2.27%	121	1.29%	375	4.01%	734	7.85%	1,340	14.33%		0.00%	9,353	100.00%
2010	47	0.51%	5,991	64.77%	369	3.99%	145	1.57%	737	7.97%	366	3.96%	1,559	16.86%	35	0.38%	9,249	100.00%
2009	497	5.69%	5,311	60.79%	499	5.71%	443	5.07%	153	1.75%	169	1.93%	1,664	19.05%		0.00%	8,736	100.00%
2008	779	9.93%	5,459	69.61%	552	7.04%	46	0.59%	93	1.19%	293	3.74%	620	7.91%		0.00%	7,842	100.00%
2007	337	5.02%	4,905	73.07%	466	6.94%	33	0.49%	60	0.89%	217	3.23%	695	10.35%		0.00%	6,713	100.00%
2006	211	2.78%	5,272	69.42%	323	4.25%	55	0.72%	780	10.27%	162	2.13%	791	10.42%		0.00%	7,594	100.00%
2005	708	11.24%	3,562	56.57%	328	5.21%	287	4.56%	450	7.15%	115	1.83%	806	12.80%	41	0.65%	6,297	100.00%

Fuente: Elaboración de los autores con ENOE 2015, INEGI

Años	Hombres																	
	Ámbito Agropecuario		Micronegocios		Pequeños Establecimientos		Medianos Establecimientos		Grandes Establecimientos		Gobierno		Otros		No Especificado		Total	
	Abs	%	Abs	%	Abs	%	Abs	%	Abs	%	Abs	%	Abs	%	Abs	%	Abs	%
2015	3,928	23.95%	7,604	46.37%	2,022	12.33%	454	2.77%	357	2.18%	910	5.55%	132	0.80%	992	6.05%	16,399	100.00%
2014	5,440	33.94%	6,954	43.39%	1,240	7.74%	591	3.69%	113	0.71%	1,137	7.09%	198	1.24%	354	2.21%	16,027	100.00%
2013	5,617	32.00%	8,573	48.84%	1,473	8.39%	461	2.63%	262	1.49%	650	3.70%	247	1.41%	271	1.54%	17,554	100.00%
2012	6,636	39.73%	7,258	43.46%	1,100	6.59%	401	2.40%	197	1.18%	861	5.16%	85	0.51%	164	0.98%	16,702	100.00%
2011	5,518	31.38%	8,361	47.54%	1,954	11.11%	382	2.17%	271	1.54%	626	3.56%	263	1.50%	212	1.21%	17,587	100.00%
2010	4,603	28.00%	7,663	46.61%	2,092	12.72%	708	4.31%	220	1.34%	875	5.32%	237	1.44%	43	0.26%	16,441	100.00%
2009	5,356	33.33%	6,702	41.71%	1,471	9.15%	667	4.15%	254	1.58%	854	5.31%	651	4.05%	115	0.72%	16,070	100.00%
2008	6,113	36.16%	6,574	38.89%	2,195	12.99%	108	0.64%	326	1.93%	951	5.63%	482	2.85%	155	0.92%	16,904	100.00%
2007	5,421	34.28%	6,336	40.07%	1,743	11.02%	437	2.76%	316	2.00%	1,164	7.36%	281	1.78%	114	0.72%	15,812	100.00%
2006	5,653	39.71%	5,612	39.42%	878	6.17%	360	2.53%	724	5.09%	822	5.77%	187	1.31%		0.00%	14,236	100.00%
2005	5,369	37.09%	5,896	40.73%	1,349	9.32%	369	2.55%	568	3.92%	716	4.95%	151	1.04%	59	0.41%	14,477	100.00%

Fuente: Elaboración de los autores con ENOE 2015, INEGI

Cuadro 4.8.6. Unidad económica donde se desempeñan las personas de 14 años y más, por sexo.

Años	Mujeres																	
	Ámbito Agropecuario		Micronegocios		Pequeños Establecimientos		Medianos Establecimientos		Grandes Establecimientos		Gobierno		Otros		No Especificado		Total	
	Abs	%	Abs	%	Abs	%	Abs	%	Abs	%	Abs	%	Abs	%	Abs	%	Abs	%
2015	6,942	4.84%	60,404	42.13%	28,762	20.06%	8,453	5.90%	8,395	5.86%	9,460	6.60%	17,167	11.97%	3,780	2.64%	143,363	100.00%
2014	6,119	4.30%	63,677	44.70%	27,215	19.11%	8,141	5.72%	7,398	5.19%	8,664	6.08%	17,364	12.19%	3,867	2.71%	142,445	100.00%
2013	6,248	4.34%	63,627	44.22%	27,683	19.24%	8,906	6.19%	9,310	6.47%	7,609	5.29%	15,930	11.07%	4,577	3.18%	143,890	100.00%
2012	6,860	4.98%	60,233	43.75%	29,034	21.09%	9,383	6.82%	7,990	5.80%	9,180	6.67%	13,979	10.15%	1,019	0.74%	137,678	100.00%
2011	5,739	4.42%	60,410	46.58%	24,976	19.26%	6,966	5.37%	6,468	4.99%	9,136	7.04%	15,034	11.59%	969	0.75%	129,698	100.00%
2010	4,177	3.36%	58,281	46.88%	24,831	19.97%	7,264	5.84%	7,565	6.09%	8,310	6.68%	13,542	10.89%	345	0.28%	124,315	100.00%
2009	6,110	5.13%	52,819	44.37%	22,303	18.74%	7,653	6.43%	9,113	7.66%	8,157	6.85%	12,415	10.43%	472	0.40%	119,042	100.00%
2008	7,632	6.17%	52,534	42.44%	24,139	19.50%	7,454	6.02%	10,553	8.52%	8,650	6.99%	12,520	10.11%	310	0.25%	123,792	100.00%
2007	4,870	4.62%	46,496	44.12%	20,280	19.24%	7,659	7.27%	7,300	6.93%	7,893	7.49%	10,758	10.21%	123	0.12%	105,379	100.00%
2006	4,393	4.08%	43,996	40.87%	16,248	15.10%	4,789	4.45%	17,554	16.31%	8,350	7.76%	12,235	11.37%	72	0.07%	107,637	100.00%
2005	5,481	5.32%	40,784	39.57%	14,776	14.33%	6,607	6.41%	16,025	15.55%	6,508	6.31%	12,643	12.27%	255	0.25%	103,079	100.00%

Fuente: Elaboración de los autores con ENOE 2015, INEGI

Años	Hombres																	
	Ámbito Agropecuario		Micronegocios		Pequeños Establecimientos		Medianos Establecimientos		Grandes Establecimientos		Gobierno		Otros		No Especificado		Total	
	Abs	%	Abs	%	Abs	%	Abs	%	Abs	%	Abs	%	Abs	%	Abs	%	Abs	%
2015	31,517	16.10%	74,159	37.88%	33,733	17.23%	12,993	6.64%	16,086	8.22%	14,627	7.47%	3,604	1.84%	9,071	4.63%	195,790	100.00%
2014	34,114	17.76%	73,711	38.38%	32,080	16.71%	13,556	7.06%	12,766	6.65%	16,051	8.36%	3,131	1.63%	6,629	3.45%	192,038	100.00%
2013	30,461	16.19%	75,795	40.28%	30,999	16.48%	13,363	7.10%	13,751	7.31%	14,595	7.76%	2,541	1.35%	6,649	3.53%	188,154	100.00%
2012	34,981	18.36%	75,100	39.41%	32,898	17.26%	12,981	6.81%	14,599	7.66%	14,613	7.67%	1,625	0.85%	3,778	1.98%	190,575	100.00%
2011	34,460	18.86%	72,550	39.70%	30,165	16.51%	14,069	7.70%	12,615	6.90%	13,298	7.28%	2,467	1.35%	3,113	1.70%	182,737	100.00%
2010	33,183	18.15%	72,771	39.81%	34,488	18.87%	12,261	6.71%	11,272	6.17%	14,768	8.08%	2,649	1.45%	1,420	0.78%	182,812	100.00%
2009	33,165	18.80%	68,133	38.62%	32,747	18.56%	10,667	6.05%	13,364	7.57%	14,721	8.34%	1,916	1.09%	1,710	0.97%	176,423	100.00%
2008	30,888	17.74%	66,956	38.44%	31,306	17.98%	12,174	6.99%	15,009	8.62%	14,035	8.06%	2,599	1.49%	1,196	0.69%	174,163	100.00%
2007	29,262	17.90%	57,621	35.24%	30,337	18.56%	13,513	8.27%	14,393	8.80%	14,446	8.84%	2,809	1.72%	1,114	0.68%	163,495	100.00%
2006	30,239	18.25%	62,832	37.91%	29,102	17.56%	10,479	6.32%	18,927	11.42%	12,424	7.50%	1,652	1.00%	83	0.05%	165,738	100.00%
2005	30,902	19.67%	59,887	38.11%	23,634	15.04%	10,308	6.56%	17,916	11.40%	12,963	8.25%	972	0.62%	550	0.35%	157,132	100.00%

Fuente: Elaboración de los autores con ENOE 2015, INEGI

Gráfica 4.8.6. Unidad económica donde se desempeñan las mujeres de 14 años y más, por sexo.

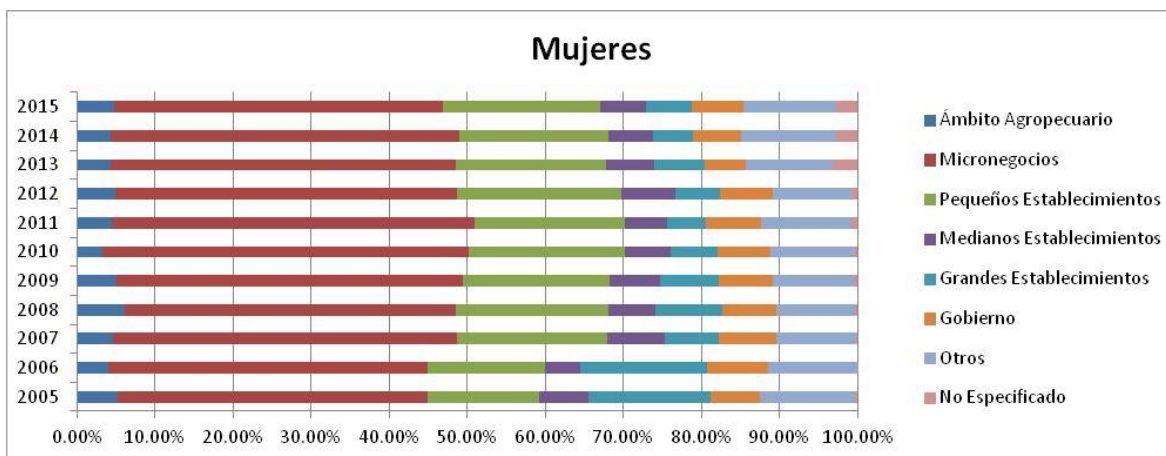

Fuente: Elaboración de los autores con ENOE 2015, INEGI

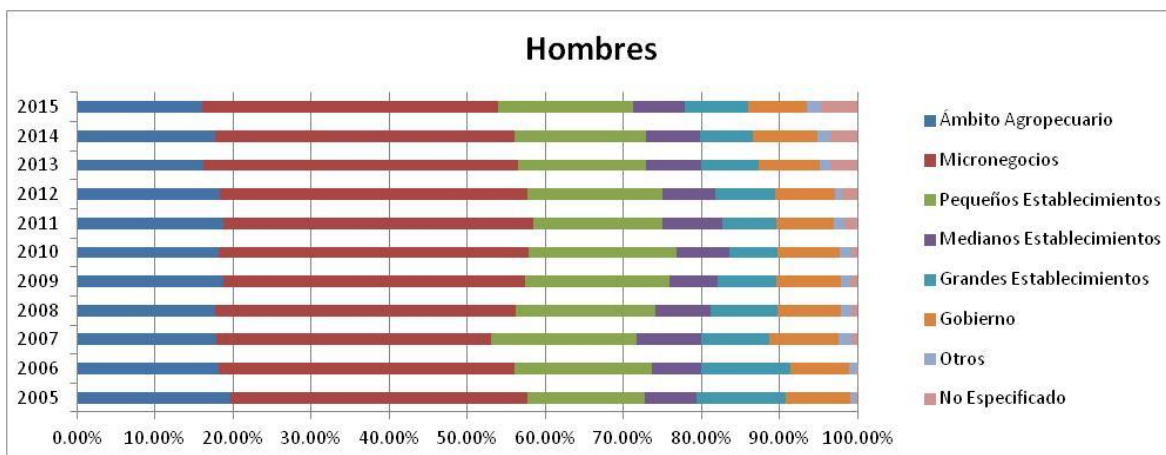

Fuente: Elaboración de los autores con ENOE 2015, INEGI

Cuadro 4.9.6. Trabajadores de 14 años y más por tipo de trabajo.

Años	Trabajadores de 14 años y más										
	Trabajadores Independientes							Trabajadores Subordinados		Total	
	Empleadores		Trabajadores por cuenta propia		Total			Abs	%	Abs	%
	Abs	%	Abs	%	Abs	% Trab. Indep.	% Total Trab.				
2015	20,683	28.50%	51,899	71.50%	72,582	100.00%	22.57%	249,013	77.43%	321,595	100.00%
2014	17,935	24.42%	55,520	75.58%	73,455	100.00%	23.33%	241,338	76.67%	314,793	100.00%
2013	20,645	27.15%	55,389	72.85%	76,034	100.00%	24.48%	234,545	75.52%	310,579	100.00%
2012	20,234	25.34%	59,627	74.66%	79,861	100.00%	25.90%	228,496	74.10%	308,357	100.00%
2011	18,255	24.54%	56,120	75.46%	74,375	100.00%	25.18%	220,951	74.82%	295,326	100.00%
2010	20,340	27.61%	53,319	72.39%	73,659	100.00%	25.38%	216,560	74.62%	290,219	100.00%
2009	20,465	30.25%	47,185	69.75%	67,650	100.00%	24.30%	210,783	75.70%	278,433	100.00%
2008	17,389	25.93%	49,678	74.07%	67,067	100.00%	24.07%	211,589	75.93%	278,656	100.00%
2007	14,576	25.96%	41,575	74.04%	56,151	100.00%	21.90%	200,284	78.10%	256,435	100.00%
2006	19,395	30.59%	44,012	69.41%	63,407	100.00%	24.68%	193,466	75.32%	256,873	100.00%
2005	17,275	29.98%	40,349	70.02%	57,624	100.00%	23.44%	188,228	76.56%	245,852	100.00%

Fuente: Elaboración de los autores con ENOE 2015, INEGI

Gráfica 4.9.6. Trabajadores por tipo de trabajo.

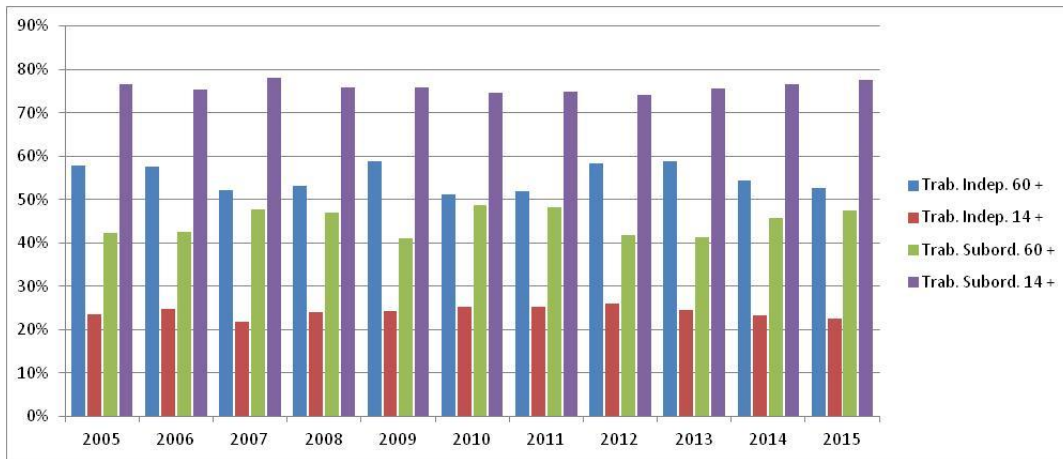

Fuente: Elaboración de los autores con ENOE 2015, INEGI

Cuadro 4.10.6. Trabajadores de 60 años y más por tipo de trabajo y sexo.

Años	Trabajadores de 60 años y más																					
	Trabajadores Independientes												Trabajadores Subordinados									
	Empleadores				Trabajadores por cuenta propia				Total				Hombre				Mujer					
	Hombre		Mujer		Hombre		Mujer		Hombre		Mujer		Hombre		Mujer		Hombre		Mujer			
Abs	%	Abs	%	Abs	%	Abs	%	Abs	% Trab. Indep.	% Total Trab.	Abs	% Trab. Indep.	% Total Trab.	Abs	%	Abs	%	Abs	%			
2015	2,588	33.96%	770	14.92%	5,033	66.04%	4,390	85.08%	7,621	100.00%	48.45%	5,160	100.00%	60.27%	8,110	51.55%	3,401	39.73%	15,731	100.00%	8,561	100.00%
2014	2,213	28.24%	920	19.27%	5,623	71.76%	3,855	80.73%	7,836	100.00%	51.78%	4,775	100.00%	58.95%	7,296	48.22%	3,325	41.05%	15,132	100.00%	8,100	100.00%
2013	2,404	25.29%	486	8.73%	7,102	74.71%	5,082	91.27%	9,506	100.00%	58.44%	5,568	100.00%	59.18%	6,761	41.56%	3,840	40.82%	16,267	100.00%	9,408	100.00%
2012	2,580	28.50%	644	11.83%	6,473	71.50%	4,800	88.17%	9,053	100.00%	55.61%	5,444	100.00%	63.32%	7,226	44.39%	3,153	36.68%	16,279	100.00%	8,597	100.00%
2011	1,351	15.99%	747	16.08%	7,097	84.01%	3,899	83.92%	8,448	100.00%	49.90%	4,646	100.00%	55.73%	8,482	50.10%	3,691	44.27%	16,930	100.00%	8,337	100.00%
2010	2,407	32.88%	200	3.92%	4,914	67.12%	4,903	96.08%	7,321	100.00%	46.85%	5,103	100.00%	59.30%	8,305	53.15%	3,502	40.70%	15,626	100.00%	8,605	100.00%
2009	2,845	31.43%	535	11.47%	6,206	68.57%	4,131	88.53%	9,051	100.00%	57.86%	4,666	100.00%	60.82%	6,591	42.14%	3,006	39.18%	15,642	100.00%	7,672	100.00%
2008	1,527	19.46%	708	14.89%	6,319	80.54%	4,048	85.11%	7,846	100.00%	46.98%	4,756	100.00%	67.71%	8,855	53.02%	2,268	32.29%	16,701	100.00%	7,024	100.00%
2007	1,720	24.48%	229	5.51%	5,305	75.52%	3,929	94.49%	7,025	100.00%	45.77%	4,158	100.00%	68.65%	8,324	54.23%	1,899	31.35%	15,349	100.00%	6,057	100.00%
2006	2,367	31.39%	410	9.57%	5,174	68.61%	3,872	90.43%	7,541	100.00%	54.91%	4,282	100.00%	62.58%	6,193	45.09%	2,560	37.42%	13,734	100.00%	6,842	100.00%
2005	2,506	28.96%	454	17.34%	6,146	71.04%	2,164	82.66%	8,652	100.00%	60.93%	2,618	100.00%	49.17%	5,548	39.07%	2,706	50.83%	14,200	100.00%	5,324	100.00%

Fuente: Elaboración de los autores con ENOE 2015, INEGI

Cuadro 4.11.6. Trabajadores de 14 años y más por tipo de trabajo y sexo.

Años	Trabajadores de 14 años y más																					
	Trabajadores Independientes												Trabajadores Subordinados									
	Empleadores				Trabajadores por cuenta propia				Total				Hombre				Mujer					
	Hombre		Mujer		Hombre		Mujer		Hombre		Mujer		Hombre		Mujer		Hombre		Mujer			
Abs	%	Abs	%	Abs	%	Abs	%	Abs	% Trab. Indep.	% Total Trab.	Abs	% Trab. Indep.	% Total Trab.	Abs	%	Abs	%	Abs	%			
2015	15,168	37.97%	5,515	16.90%	24,780	62.03%	27,119	83.10%	39,948	100.00%	21.19%	32,634	100.00%	24.53%	148,594	78.81%	100,419	75.47%	188,542	100.00%	133,053	100.00%
2014	13,438	33.25%	4,497	13.61%	26,972	66.75%	28,548	86.39%	40,410	100.00%	21.89%	33,045	100.00%	25.38%	144,190	78.11%	97,148	74.62%	184,600	100.00%	130,193	100.00%
2013	15,318	35.63%	5,327	16.12%	27,669	64.37%	27,720	83.88%	42,987	100.00%	23.85%	33,047	100.00%	25.36%	137,272	76.15%	97,273	74.64%	180,259	100.00%	130,320	100.00%
2012	16,145	34.53%	4,089	12.35%	30,617	65.47%	29,010	87.65%	46,762	100.00%	25.49%	33,099	100.00%	26.51%	136,726	74.51%	91,770	73.49%	183,488	100.00%	124,869	100.00%
2011	13,062	32.13%	5,193	15.40%	27,588	67.87%	28,532	84.60%	40,650	100.00%	23.10%	33,725	100.00%	28.26%	135,356	76.90%	85,595	71.74%	176,006	100.00%	119,320	100.00%
2010	15,499	36.52%	4,841	15.51%	26,938	63.48%	26,381	84.49%	42,437	100.00%	24.08%	31,222	100.00%	27.39%	133,800	75.92%	82,760	72.61%	176,237	100.00%	113,982	100.00%
2009	15,704	38.74%	4,761	17.56%	24,832	61.26%	22,353	82.44%	40,536	100.00%	23.87%	27,114	100.00%	24.96%	129,277	76.13%	81,506	75.04%	169,813	100.00%	108,620	100.00%
2008	12,903	33.90%	4,486	15.47%	25,162	66.10%	24,516	84.53%	38,065	100.00%	22.94%	29,002	100.00%	25.73%	127,862	77.06%	83,727	74.27%	165,927	100.00%	112,729	100.00%
2007	11,360	34.60%	3,216	13.79%	21,470	65.40%	20,105	86.21%	32,830	100.00%	20.69%	23,321	100.00%	23.85%	125,817	79.31%	74,467	76.15%	158,647	100.00%	97,788	100.00%
2006	15,151	38.23%	4,244	17.85%	24,480	61.77%	19,532	82.15%	39,631	100.00%	24.77%	23,776	100.00%	24.54%	120,373	75.23%	73,093	75.46%	160,004	100.00%	96,869	100.00%
2005	14,320	38.60%	2,955	14.40%	22,783	61.40%	17,566	85.60%	37,103	100.00%	24.42%	20,521	100.00%	21.85%	114,851	75.58%	73,377	78.15%	151,954	100.00%	93,898	100.00%

Fuente: Elaboración de los autores con ENOE 2015, INEGI

Gráfica 4.12.6. Trabajadores de 60 años y más y totales por tipo de trabajo y sexo.

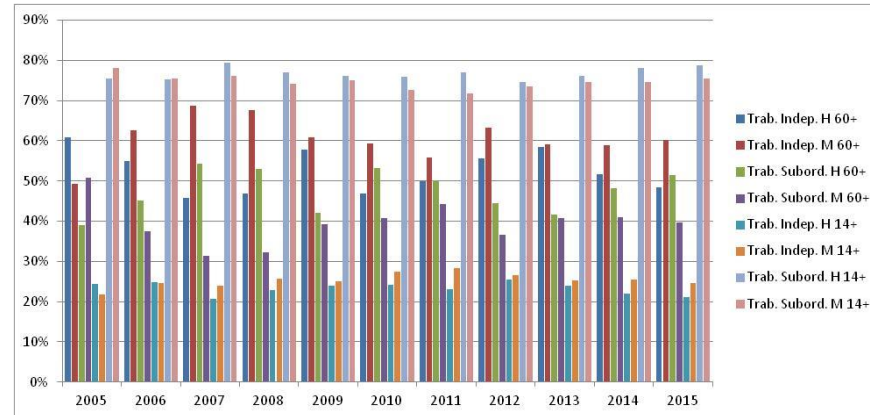

Fuente: Elaboración de los autores con ENOE 2015, INEGI

Gráfica 4.13.6. Trabajadores de 60 años y más y totales por tipo de trabajadores independientes y sexo.

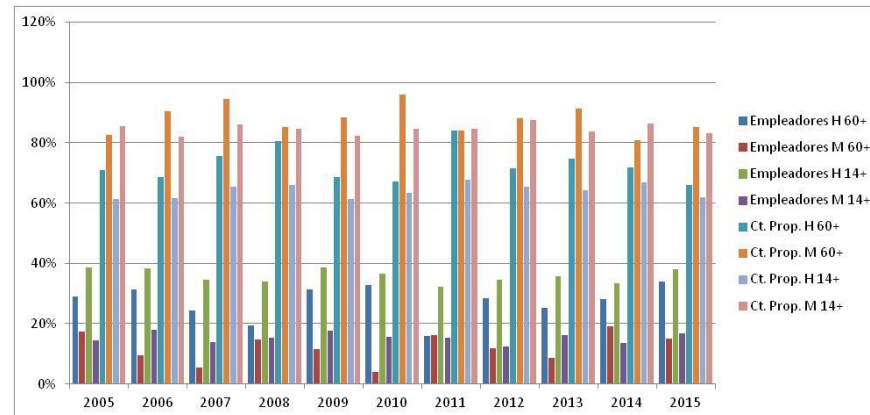

Fuente: Elaboración de los autores con ENOE 2015, INEGI

7) Chiapas

Cuadro 4.1.7. Población ocupada total y ocupada de 60 años y más.

Años	Población de 60 años y más		Total
	Abs	%	
2015	184,227	9.88%	1,865,005
2014	188,820	10.30%	1,833,186
2013	163,607	8.65%	1,890,653
2012	151,027	7.77%	1,944,413
2011	155,996	8.23%	1,895,332
2010	159,397	8.61%	1,851,675
2009	141,893	8.11%	1,749,328
2008	149,345	8.89%	1,680,084
2007	137,452	8.34%	1,647,939
2006	131,320	8.17%	1,606,649
2005	130,081	7.91%	1,645,205

Fuente: Elaboración de los autores con ENOE 2015, INEGI

Cuadro 4.2.7. Población de 60 años y más por condición de actividad, totalizado sobre los 11 años de estudio.

Años	Ocupada		Subocupada		Desocupada		Inactiva	
	Abs	%	Abs	%	Abs	%	Abs	%
2015	184,227	10.88%	9,277	10.61%	1,953	19.09%	269,579	11.31%
2014	188,820	11.15%	8,774	10.04%	535	5.23%	263,074	11.04%
2013	163,607	9.66%	11,673	13.35%	1,768	17.28%	231,448	9.71%
2012	151,027	8.92%	6,980	7.98%	1,354	13.23%	226,052	9.48%
2011	155,996	9.21%	12,015	13.74%	674	6.59%	217,577	9.13%
2010	159,397	9.41%	9,184	10.51%	244	2.38%	231,313	9.70%
2009	141,893	8.38%	8,265	9.45%	1,081	10.56%	219,011	9.19%
2008	149,345	8.82%	8,393	9.60%	1,117	10.92%	201,364	8.45%
2007	137,452	8.12%	8,241	9.43%	233	2.28%	184,635	7.75%
2006	131,320	7.76%	1,443	1.65%	352	3.44%	184,018	7.72%
2005	130,081	7.68%	3,177	3.63%	922	9.01%	155,476	6.52%
Total	1,693,165	100.00%	87,422	100.00%	10,233	100.00%	2,383,547	100.00%

Fuente: Elaboración de los autores con ENOE 2015, INEGI

Gráfica 4.2.7. Tasas de crecimiento para las categorías "condición de actividad de la población de 60 años".

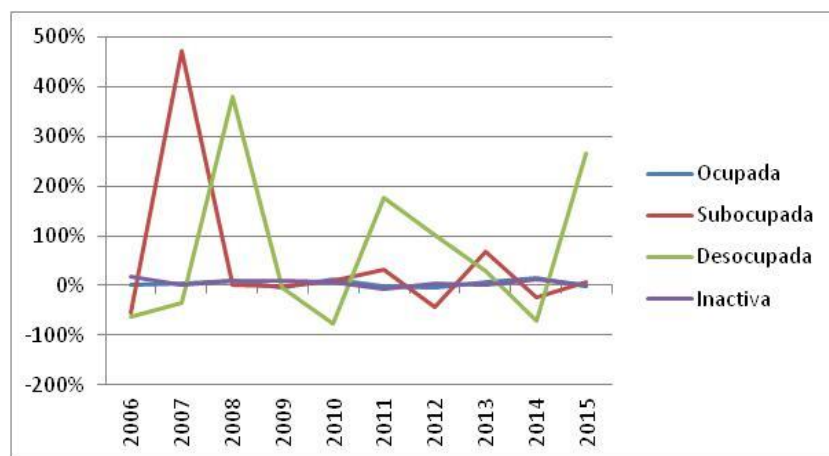

Fuente: Elaboración de los autores con ENOE 2015, INEGI

Cuadro 4.3.7. Condición de actividad de la población de 60 años y más en México, por sexo y periodo de estudio.

Años	Ocupada				Subocupada				Desocupada				Inactiva				Total			
	Hombre		Mujer		Hombre		Mujer		Hombre		Mujer		Hombre		Mujer		Hombre		Mujer	
	Abs	%	Abs	%	Abs	%	Abs	%	Abs	%	Abs	%	Abs	%	Abs	%	Abs	%	Abs	%
2015	152,736	64.29%	31,491	13.84%	8,423	3.55%	854	0.38%	1,953	0.82%		0.00%	74,470	31.34%	195,109	85.78%	237,582	100.00%	227,454	100.00%
2014	155,643	66.03%	33,177	14.71%	6,697	2.84%	2,077	0.92%	535	0.23%		0.00%	72,836	30.90%	190,238	84.37%	235,711	100.00%	225,492	100.00%
2013	117,848	61.13%	45,759	21.21%	7,554	3.92%	4,119	1.91%	1,677	0.87%	91	0.04%	65,697	34.08%	165,751	76.84%	192,776	100.00%	215,720	100.00%
2012	119,761	66.38%	31,266	15.25%	5,959	3.30%	1,021	0.50%	1,354	0.75%		0.00%	53,331	29.56%	172,721	84.25%	180,405	100.00%	205,008	100.00%
2011	129,423	65.38%	26,573	14.11%	9,922	5.01%	2,093	1.11%	674	0.34%		0.00%	57,940	29.27%	159,637	84.78%	197,959	100.00%	188,303	100.00%
2010	129,522	63.91%	29,875	15.13%	5,630	2.78%	3,554	1.80%	244	0.12%		0.00%	67,261	33.19%	164,052	83.07%	202,657	100.00%	197,481	100.00%
2009	112,231	62.71%	29,662	15.51%	7,337	4.10%	928	0.49%	1,081	0.60%		0.00%	58,322	32.59%	160,689	84.01%	178,971	100.00%	191,279	100.00%
2008	115,319	66.07%	34,026	18.33%	3,970	2.27%	4,423	2.38%	1,117	0.64%		0.00%	54,136	31.02%	147,228	79.29%	174,542	100.00%	185,677	100.00%
2007	105,077	64.26%	32,375	19.38%	4,699	2.87%	3,542	2.12%	233	0.14%		0.00%	53,500	32.72%	131,135	78.50%	163,509	100.00%	167,052	100.00%
2006	106,289	69.17%	25,031	15.31%	1,372	0.89%	71	0.04%	280	0.18%	72	0.04%	45,728	29.76%	138,290	84.60%	153,669	100.00%	163,464	100.00%
2005	98,494	69.08%	31,587	21.48%	2,620	1.84%	557	0.38%	922	0.65%		0.00%	40,534	28.43%	114,942	78.15%	142,570	100.00%	147,086	100.00%

Fuente: Elaboración de los autores con ENOE 2015, INEGI

Gráfica 4.3.7. Condición de actividad de la población de 60 años y más en México, por sexo y periodo de estudio.

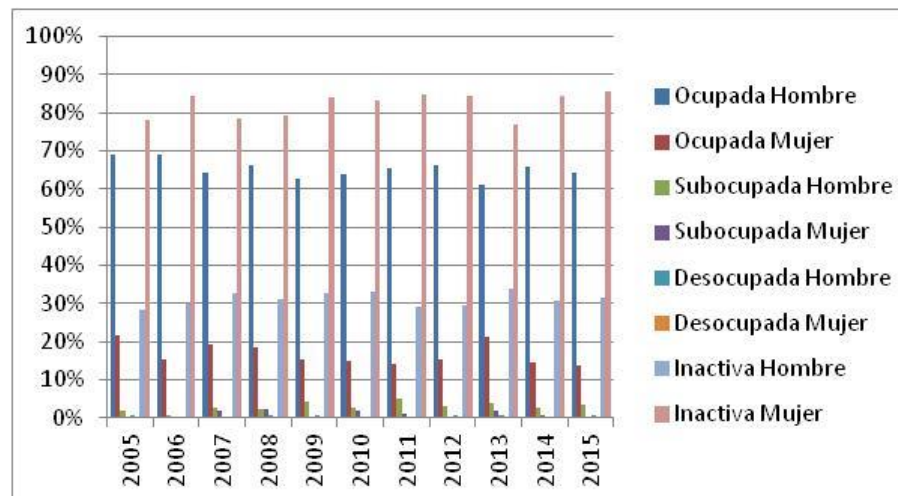

Fuente: Elaboración de los autores con ENOE 2015, INEGI

Cuadro 4.4.7. Duración de la jornada de trabajo de las personas de más de 14 años, por sexo.

Años	Mujeres													
	Ausentes temporales con vínculo laboral		Menos de 15 horas		De 15 a 34 horas		De 35 a 48 horas		Mas de 48 horas		No especificado		Total	
	Abs	%	Abs	%	Abs	%	Abs	%	Abs	%	Abs	%	Abs	%
2015	14,839	2.79%	55,498	10.43%	150,234	28.23%	190,921	35.87%	120,702	22.68%		0.00%	532,194	100.00%
2014	8,650	1.64%	51,378	9.75%	153,630	29.16%	203,066	38.54%	110,148	20.91%		0.00%	526,872	100.00%
2013	12,425	2.19%	48,927	8.62%	161,837	28.52%	208,251	36.70%	135,948	23.96%		0.00%	567,388	100.00%
2012	11,248	1.82%	60,502	9.78%	191,212	30.90%	219,305	35.44%	136,498	22.06%		0.00%	618,765	100.00%
2011	13,102	2.30%	55,708	9.76%	163,573	28.67%	201,843	35.38%	136,288	23.89%		0.00%	570,514	100.00%
2010	11,416	2.05%	56,494	10.13%	128,958	23.13%	207,645	37.24%	153,123	27.46%		0.00%	557,636	100.00%
2009	31,696	6.07%	59,020	11.31%	131,402	25.17%	159,632	30.58%	140,292	26.87%		0.00%	522,042	100.00%
2008	10,206	2.13%	52,556	10.95%	133,241	27.76%	165,428	34.47%	118,544	24.70%		0.00%	479,975	100.00%
2007	19,157	3.99%	55,122	11.49%	128,761	26.85%	155,437	32.41%	121,111	25.25%		0.00%	479,588	100.00%
2006	15,910	3.53%	76,293	16.92%	116,437	25.82%	136,571	30.28%	105,806	23.46%		0.00%	451,017	100.00%
2005	14,053	2.83%	69,449	14.01%	130,476	26.31%	149,844	30.22%	131,953	26.61%	74	0.01%	495,849	100.00%

Fuente: Elaboración de los autores con ENOE 2015, INEGI

Años	Hombres													
	Ausentes temporales con vínculo laboral		Menos de 15 horas		De 15 a 34 horas		De 35 a 48 horas		Mas de 48 horas		No especificado		Total	
	Abs	%	Abs	%	Abs	%	Abs	%	Abs	%	Abs	%	Abs	%
2015	24,684	1.85%	47,093	3.53%	253,402	19.01%	703,743	52.80%	302,842	22.72%	1,047	0.08%	1,332,811	100.00%
2014	14,805	1.13%	69,015	5.28%	259,989	19.90%	602,861	46.15%	359,250	27.50%	394	0.03%	1,306,314	100.00%
2013	13,091	0.99%	69,715	5.27%	233,174	17.62%	664,436	50.21%	342,455	25.88%	394	0.03%	1,323,265	100.00%
2012	16,170	1.22%	60,278	4.55%	264,704	19.97%	643,083	48.51%	341,211	25.74%	202	0.02%	1,325,648	100.00%
2011	24,621	1.86%	66,574	5.03%	243,453	18.38%	665,179	50.21%	324,277	24.48%	714	0.05%	1,324,818	100.00%
2010	15,250	1.18%	83,779	6.47%	197,065	15.23%	653,954	50.54%	343,516	26.55%	475	0.04%	1,294,039	100.00%
2009	37,964	3.09%	53,635	4.37%	215,006	17.52%	612,548	49.91%	308,133	25.11%		0.00%	1,227,286	100.00%
2008	20,304	1.69%	52,568	4.38%	166,963	13.91%	629,283	52.44%	330,921	27.57%	70	0.01%	1,200,109	100.00%
2007	32,103	2.75%	53,169	4.55%	172,056	14.73%	589,546	50.46%	321,477	27.52%		0.00%	1,168,351	100.00%
2006	26,725	2.31%	43,540	3.77%	212,652	18.40%	555,603	48.08%	317,112	27.44%		0.00%	1,155,632	100.00%
2005	20,293	1.77%	48,031	4.18%	151,789	13.21%	596,640	51.91%	332,603	28.94%		0.00%	1,149,356	100.00%

Fuente: Elaboración de los autores con ENOE 2015, INEGI

Cuadro 4.5.7. Sector de la economía donde se desempeñan las personas de 60 años y más, por sexo.

Años	Mujeres									
	Primario		Secundario		Terciario		No especificado		Total	
	Abs	%	Abs	%	Abs	%	Abs	%	Abs	%
2015	516	1.64%	7,554	23.99%	23,421	74.37%		0.00%	31,491	100.00%
2014	5,516	16.63%	4,589	13.83%	23,072	69.54%		0.00%	33,177	100.00%
2013	2,929	6.40%	5,697	12.45%	37,133	81.15%		0.00%	45,759	100.00%
2012	7,473	23.90%	3,424	10.95%	20,369	65.15%		0.00%	31,266	100.00%
2011	2,968	11.17%	3,418	12.86%	20,187	75.97%		0.00%	26,573	100.00%
2010		0.00%	5,746	19.23%	24,129	80.77%		0.00%	29,875	100.00%
2009	1,879	6.33%	2,695	9.09%	25,088	84.58%		0.00%	29,662	100.00%
2008	2,409	7.08%	6,092	17.90%	25,525	75.02%		0.00%	34,026	100.00%
2007	1,277	3.94%	5,430	16.77%	25,668	79.28%		0.00%	32,375	100.00%
2006	3,344	13.36%	3,481	13.91%	18,206	72.73%		0.00%	25,031	100.00%
2005	5,321	16.85%	4,180	13.23%	22,086	69.92%		0.00%	31,587	100.00%

Fuente: Elaboración de los autores con ENOE 2015, INEGI

Años	Hombres									
	Primario		Secundario		Terciario		No especificado		Total	
	Abs	%	Abs	%	Abs	%	Abs	%	Abs	%
2015	109,047	71.40%	9,826	6.43%	33,863	22.17%		0.00%	152,736	100.00%
2014	118,905	76.40%	8,180	5.26%	28,558	18.35%		0.00%	155,643	100.00%
2013	85,807	72.81%	10,749	9.12%	21,292	18.07%		0.00%	117,848	100.00%
2012	80,772	67.44%	9,472	7.91%	29,428	24.57%	89	0.07%	119,761	100.00%
2011	88,275	68.21%	9,071	7.01%	31,984	24.71%	93	0.07%	129,423	100.00%
2010	92,173	71.16%	10,517	8.12%	26,832	20.72%		0.00%	129,522	100.00%
2009	78,549	69.99%	8,172	7.28%	25,260	22.51%	250	0.22%	112,231	100.00%
2008	87,280	75.69%	9,234	8.01%	18,705	16.22%	100	0.09%	115,319	100.00%
2007	71,300	67.86%	10,527	10.02%	23,155	22.04%	95	0.09%	105,077	100.00%
2006	83,319	78.39%	6,583	6.19%	16,387	15.42%		0.00%	106,289	100.00%
2005	73,683	74.81%	10,642	10.80%	14,169	14.39%		0.00%	98,494	100.00%

Fuente: Elaboración de los autores con ENOE 2015, INEGI

Cuadro 4.6.7. Sector de la economía donde se desempeñan las personas de 14 años y más, por sexo.

Años	Mujeres									
	Primario		Secundario		Terciario		No especificado		Total	
	Abs	%	Abs	%	Abs	%	Abs	%	Abs	%
2015	19,324	3.63%	64,972	12.21%	447,400	84.07%	498	0.09%	532,194	100.00%
2014	39,050	7.41%	70,257	13.33%	416,536	79.06%	1,029	0.20%	526,872	100.00%
2013	42,920	7.56%	64,077	11.29%	459,304	80.95%	1,087	0.19%	567,388	100.00%
2012	97,330	15.73%	53,477	8.64%	467,713	75.59%	245	0.04%	618,765	100.00%
2011	51,852	9.09%	70,792	12.41%	445,245	78.04%	2,625	0.46%	570,514	100.00%
2010	40,643	7.29%	64,744	11.61%	451,767	81.01%	482	0.09%	557,636	100.00%
2009	16,855	3.23%	63,029	12.07%	440,945	84.47%	1,213	0.23%	522,042	100.00%
2008	32,747	6.82%	56,461	11.76%	390,134	81.28%	633	0.13%	479,975	100.00%
2007	18,821	3.92%	74,063	15.44%	385,987	80.48%	717	0.15%	479,588	100.00%
2006	30,588	6.78%	60,077	13.32%	358,948	79.59%	1,404	0.31%	451,017	100.00%
2005	48,344	9.75%	63,037	12.71%	382,723	77.19%	1,745	0.35%	495,849	100.00%

Fuente: Elaboración de los autores con ENOE 2015, INEGI

Años	Hombres									
	Primario		Secundario		Terciario		No especificado		Total	
	Abs	%	Abs	%	Abs	%	Abs	%	Abs	%
2015	691,402	51.88%	201,109	15.09%	436,225	32.73%	4,075	0.31%	1,332,811	100.00%
2014	683,823	52.35%	193,497	14.81%	426,597	32.66%	2,397	0.18%	1,306,314	100.00%
2013	693,380	52.40%	199,520	15.08%	425,680	32.17%	4,685	0.35%	1,323,265	100.00%
2012	692,716	52.25%	202,627	15.29%	427,584	32.25%	2,721	0.21%	1,325,648	100.00%
2011	701,029	52.92%	193,286	14.59%	428,093	32.31%	2,410	0.18%	1,324,818	100.00%
2010	696,020	53.79%	198,034	15.30%	399,371	30.86%	614	0.05%	1,294,039	100.00%
2009	625,228	50.94%	207,251	16.89%	393,740	32.08%	1,067	0.09%	1,227,286	100.00%
2008	628,998	52.41%	182,323	15.19%	387,868	32.32%	920	0.08%	1,200,109	100.00%
2007	587,089	50.25%	205,213	17.56%	373,211	31.94%	2,838	0.24%	1,168,351	100.00%
2006	603,359	52.21%	188,914	16.35%	362,309	31.35%	1,050	0.09%	1,155,632	100.00%
2005	618,821	53.84%	169,183	14.72%	358,878	31.22%	2,474	0.22%	1,149,356	100.00%

Fuente: Elaboración de los autores con ENOE 2015, INEGI

Gráfica 4.6.7. Sector de la economía donde se desempeñan las personas de 14 años y más, por sexo.

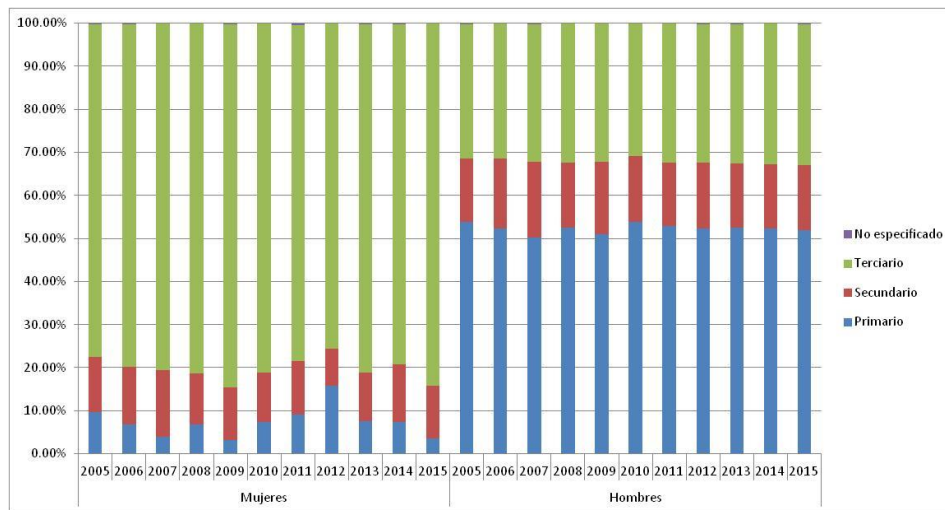

Fuente: Elaboración de los autores con ENOE 2015, INEGI

Cuadro 4.7.7. Unidad económica donde se desempeñan las personas de 60 años y más, por sexo.

Años	Mujeres																	
	Ámbito Agropecuario		Micronegocios		Pequeños Establecimientos		Medianos Establecimientos		Grandes Establecimientos		Gobierno		Otros		No Especificado		Total	
	Abs	%	Abs	%	Abs	%	Abs	%	Abs	%	Abs	%	Abs	%	Abs	%	Abs	%
2015	516	1.64%	24,258	77.03%	1,369	4.35%	185	0.59%	554	1.76%	507	1.61%	4,102	13.03%		0.00%	31,491	100.00%
2014	5,516	16.63%	21,510	64.83%	766	2.31%	408	1.23%	389	1.17%	156	0.47%	4,432	13.36%		0.00%	33,177	100.00%
2013	2,929	6.40%	36,061	78.81%	1,311	2.87%	200	0.44%	528	1.15%	434	0.95%	4,296	9.39%		0.00%	45,759	100.00%
2012	7,473	23.90%	20,828	66.62%	250	0.80%	187	0.60%		0.00%	449	1.44%	2,079	6.65%		0.00%	31,266	100.00%
2011	2,968	11.17%	19,288	72.58%	164	0.62%	666	2.51%		0.00%	156	0.59%	3,331	12.54%		0.00%	26,573	100.00%
2010		0.00%	25,960	86.90%	208	0.70%	176	0.59%	734	2.46%	142	0.48%	2,655	8.89%		0.00%	29,875	100.00%
2009	1,879	6.33%	23,694	79.88%	908	3.06%	374	1.26%		0.00%	166	0.56%	2,641	8.90%		0.00%	29,662	100.00%
2008	2,409	7.08%	26,558	78.05%	967	2.84%	151	0.44%		0.00%	594	1.75%	3,347	9.84%		0.00%	34,026	100.00%
2007	1,277	3.94%	27,614	85.29%	496	1.53%	187	0.58%		0.00%	747	2.31%	2,054	6.34%		0.00%	32,375	100.00%
2006	3,344	13.36%	16,488	65.87%	1,169	4.67%	310	1.24%	144	0.58%	944	3.77%	2,632	10.51%		0.00%	25,031	100.00%
2005	5,321	16.85%	20,759	65.72%	1,192	3.77%	102	0.32%	68	0.22%	685	2.17%	3,460	10.95%		0.00%	31,587	100.00%

Fuente: Elaboración de los autores con ENOE 2015, INEGI

Años	Hombres																	
	Ámbito Agropecuario		Micronegocios		Pequeños Establecimientos		Medianos Establecimientos		Grandes Establecimientos		Gobierno		Otros		No Especificado		Total	
	Abs	%	Abs	%	Abs	%	Abs	%	Abs	%	Abs	%	Abs	%	Abs	%	Abs	%
2015	109,047	71.40%	30,631	20.05%	4,107	2.69%	3,059	2.00%	1,417	0.93%	4,192	2.74%	283	0.19%		0.00%	152,736	100.00%
2014	118,905	76.40%	25,098	16.13%	3,075	1.98%	2,566	1.65%		0.00%	4,693	3.02%	1,306	0.84%		0.00%	155,643	100.00%
2013	85,807	72.81%	23,014	19.53%	5,577	4.73%	698	0.59%	186	0.16%	2,330	1.98%	163	0.14%	73	0.06%	117,848	100.00%
2012	80,772	67.44%	27,527	22.98%	3,577	2.99%	2,898	2.42%	252	0.21%	4,420	3.69%	315	0.26%		0.00%	119,761	100.00%
2011	88,275	68.21%	28,376	21.93%	5,124	3.96%	1,679	1.30%	752	0.58%	4,155	3.21%	1,062	0.82%		0.00%	129,423	100.00%
2010	92,173	71.16%	26,968	20.82%	3,193	2.47%	2,169	1.67%	675	0.52%	3,921	3.03%	423	0.33%		0.00%	129,522	100.00%
2009	78,549	69.99%	25,699	22.90%	2,373	2.11%	291	0.26%	1,094	0.97%	3,759	3.35%	466	0.42%		0.00%	112,231	100.00%
2008	87,280	75.69%	18,939	16.42%	4,116	3.57%	1,812	1.57%	474	0.41%	2,132	1.85%	566	0.49%		0.00%	115,319	100.00%
2007	71,300	67.86%	24,109	22.94%	4,664	4.44%	892	0.85%	1,126	1.07%	2,891	2.75%	95	0.09%		0.00%	105,077	100.00%
2006	83,319	78.39%	16,681	15.69%	2,116	1.99%	1,098	1.03%	130	0.12%	2,807	2.64%	138	0.13%		0.00%	106,289	100.00%
2005	73,683	74.81%	19,147	19.44%	3,330	3.38%	337	0.34%	89	0.09%	1,806	1.83%	102	0.10%		0.00%	98,494	100.00%

Fuente: Elaboración de los autores con ENOE 2015, INEGI

Cuadro 4.8.7. Unidad económica donde se desempeñan las personas de 14 años y más, por sexo.

Años	Mujeres																	
	Ámbito Agropecuario		Micronegocios		Pequeños Establecimientos		Medianos Establecimientos		Grandes Establecimientos		Gobierno		Otros		No Especificado		Total	
	Abs	%	Abs	%	Abs	%	Abs	%	Abs	%	Abs	%	Abs	%	Abs	%	Abs	%
2015	19,324	3.63%	284,384	53.44%	81,345	15.28%	32,873	6.18%	10,019	1.88%	29,977	5.63%	73,152	13.75%	1,120	0.21%	532,194	100.00%
2014	39,050	7.41%	271,145	51.46%	77,279	14.67%	28,426	5.40%	7,003	1.33%	28,407	5.39%	74,342	14.11%	1,220	0.23%	526,872	100.00%
2013	42,920	7.56%	303,225	53.44%	81,167	14.31%	27,287	4.81%	12,064	2.13%	28,878	5.09%	69,225	12.20%	2,622	0.46%	567,388	100.00%
2012	97,330	15.73%	280,471	45.33%	89,396	14.45%	30,200	4.88%	9,540	1.54%	32,850	5.31%	77,082	12.46%	1,896	0.31%	618,765	100.00%
2011	51,852	9.09%	310,493	54.42%	79,004	13.85%	20,653	3.62%	10,748	1.88%	30,434	5.33%	64,353	11.28%	2,977	0.52%	570,514	100.00%
2010	40,643	7.29%	291,846	52.34%	82,314	14.76%	28,837	5.17%	13,942	2.50%	30,381	5.45%	69,431	12.45%	242	0.04%	557,636	100.00%
2009	16,855	3.23%	289,070	55.37%	85,183	16.32%	23,025	4.41%	11,949	2.29%	27,933	5.35%	67,873	13.00%	154	0.03%	522,042	100.00%
2008	32,747	6.82%	243,113	50.65%	70,624	14.71%	24,639	5.13%	9,100	1.90%	32,835	6.84%	65,659	13.68%	1,258	0.26%	479,975	100.00%
2007	18,821	3.92%	285,692	59.57%	65,597	13.68%	21,463	4.48%	7,834	1.63%	29,431	6.14%	48,538	10.12%	2,212	0.46%	479,588	100.00%
2006	30,588	6.78%	239,248	53.05%	70,338	15.60%	16,560	3.67%	8,346	1.85%	23,715	5.26%	61,140	13.56%	1,082	0.24%	451,017	100.00%
2005	48,344	9.75%	259,864	52.41%	68,656	13.85%	20,958	4.23%	10,205	2.06%	24,419	4.92%	62,576	12.62%	827	0.17%	495,849	100.00%

Fuente: Elaboración de los autores con ENOE 2015, INEGI

Años	Hombres																	
	Ámbito Agropecuario		Micronegocios		Pequeños Establecimientos		Medianos Establecimientos		Grandes Establecimientos		Gobierno		Otros		No Especificado		Total	
	Abs	%	Abs	%	Abs	%	Abs	%	Abs	%	Abs	%	Abs	%	Abs	%	Abs	%
2015	691,402	51.88%	387,559	29.08%	113,806	8.54%	52,632	3.95%	19,059	1.43%	54,068	4.06%	12,645	0.95%	1,640	0.12%	1,332,811	100.00%
2014	683,823	52.35%	379,653	29.06%	103,774	7.94%	57,421	4.40%	13,458	1.03%	55,423	4.24%	12,346	0.95%	416	0.03%	1,306,314	100.00%
2013	693,380	52.40%	371,424	28.07%	119,196	9.01%	49,285	3.72%	20,038	1.51%	51,425	3.89%	10,533	0.80%	7,984	0.60%	1,323,265	100.00%
2012	692,716	52.25%	356,235	26.87%	125,191	9.44%	67,126	5.06%	19,872	1.50%	56,116	4.23%	5,335	0.40%	3,057	0.23%	1,325,648	100.00%
2011	701,029	52.92%	360,291	27.20%	123,350	9.31%	49,067	3.70%	17,589	1.33%	62,802	4.74%	6,111	0.46%	4,579	0.35%	1,324,818	100.00%
2010	696,020	53.79%	359,306	27.77%	116,612	9.01%	43,346	3.35%	16,308	1.26%	58,902	4.55%	3,306	0.26%	239	0.02%	1,294,039	100.00%
2009	625,228	50.94%	338,190	27.56%	122,219	9.96%	41,369	3.37%	29,599	2.41%	67,288	5.48%	2,635	0.21%	758	0.06%	1,227,286	100.00%
2008	628,998	52.41%	303,902	25.32%	130,863	10.90%	47,092	3.92%	17,896	1.49%	55,355	4.61%	9,428	0.79%	6,575	0.55%	1,200,109	100.00%
2007	587,089	50.25%	345,345	29.56%	100,805	8.63%	44,904	3.84%	26,368	2.26%	54,499	4.66%	4,674	0.40%	4,667	0.40%	1,168,351	100.00%
2006	603,359	52.21%	322,005	27.86%	109,039	9.44%	43,474	3.76%	20,390	1.76%	50,131	4.34%	3,918	0.34%	3,316	0.29%	1,155,632	100.00%
2005	618,821	53.84%	305,568	26.59%	113,758	9.90%	31,436	2.74%	19,384	1.69%	51,435	4.48%	6,598	0.57%	2,356	0.20%	1,149,356	100.00%

Fuente: Elaboración de los autores con ENOE 2015, INEGI

Gráfica 4.8.7. Unidad económica donde se desempeñan las mujeres de 14 años y más, por sexo.

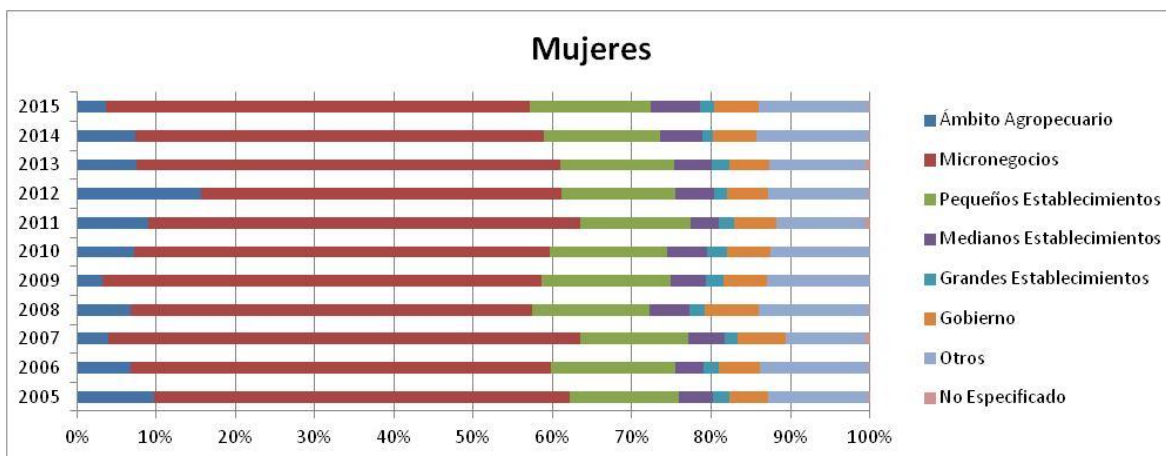

Fuente: Elaboración de los autores con ENOE 2015, INEGI

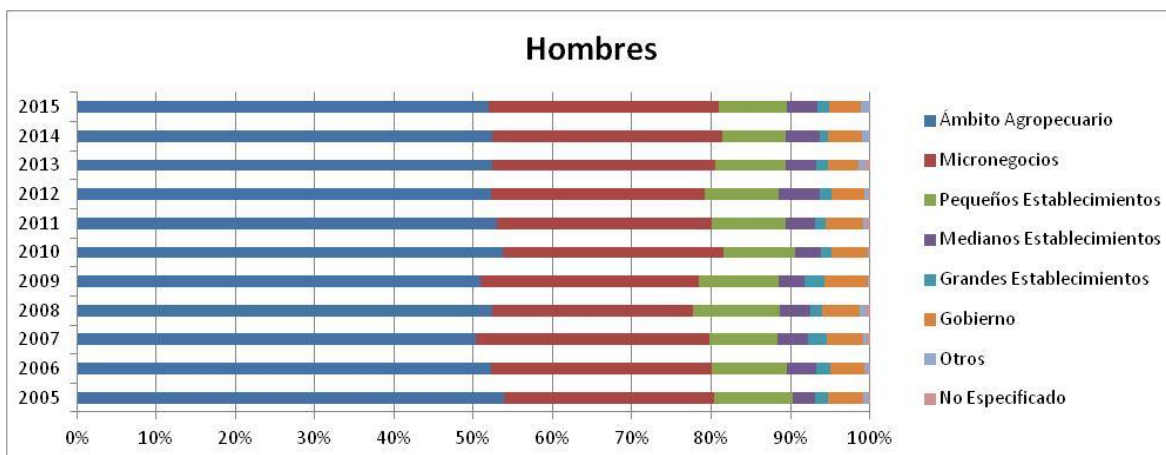

Fuente: Elaboración de los autores con ENOE 2015, INEGI

Cuadro 4.9.7. Trabajadores de 14 años y más por tipo de trabajo.

Años	Trabajadores de 14 años y más										
	Trabajadores Independientes							Trabajadores Subordinados		Total	
	Empleadores		Trabajadores por cuenta propia		Total			Abs	%	Abs	%
	Abs	%	Abs	%	Abs	% Trab. Indep.	% Total Trab.				
2015	75,460	9.78%	696,162	90.22%	771,622	100.00%	46.88%	874,322	53.12%	1,645,944	100.00%
2014	91,670	11.68%	692,893	88.32%	784,563	100.00%	48.38%	837,179	51.62%	1,621,742	100.00%
2013	96,494	12.21%	693,729	87.79%	790,223	100.00%	47.91%	859,336	52.09%	1,649,559	100.00%
2012	92,395	12.52%	645,303	87.48%	737,698	100.00%	45.06%	899,440	54.94%	1,637,138	100.00%
2011	102,590	13.59%	652,243	86.41%	754,833	100.00%	46.26%	876,786	53.74%	1,631,619	100.00%
2010	101,360	13.54%	647,016	86.46%	748,376	100.00%	47.37%	831,615	52.63%	1,579,991	100.00%
2009	91,702	13.41%	592,073	86.59%	683,775	100.00%	44.95%	837,277	55.05%	1,521,052	100.00%
2008	95,954	14.18%	580,648	85.82%	676,602	100.00%	45.92%	796,713	54.08%	1,473,315	100.00%
2007	104,429	14.97%	593,346	85.03%	697,775	100.00%	48.92%	728,538	51.08%	1,426,313	100.00%
2006	85,494	12.93%	575,703	87.07%	661,197	100.00%	47.00%	745,668	53.00%	1,406,865	100.00%
2005	68,702	10.31%	597,454	89.69%	666,156	100.00%	47.78%	728,178	52.22%	1,394,334	100.00%

Fuente: Elaboración de los autores con ENOE 2015, INEGI

Gráfica 4.9.7. Trabajadores por tipo de trabajo.

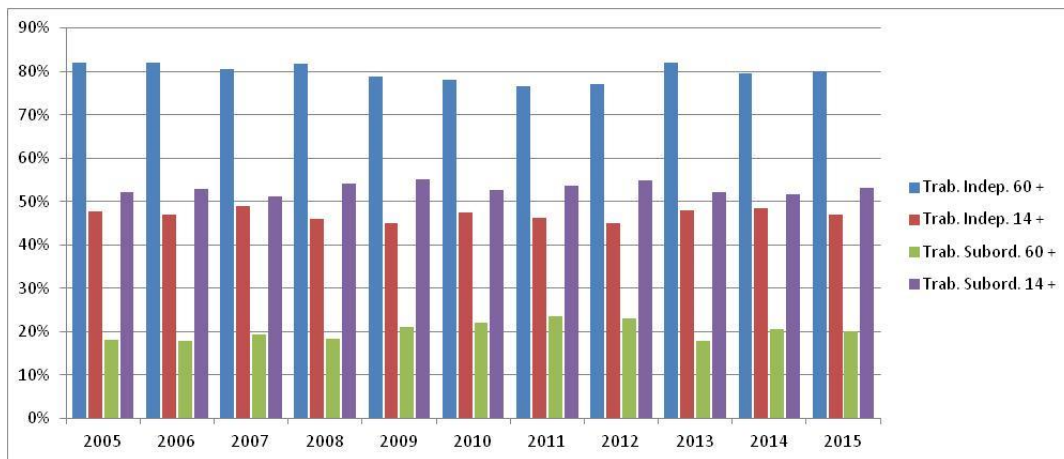

Fuente: Elaboración de los autores con ENOE 2015, INEGI

Cuadro 4.10.7. Trabajadores de 60 años y más por tipo de trabajo y sexo.

Años	Trabajadores de 60 años y más																					
	Trabajadores Independientes												Trabajadores Subordinados				Total					
	Empleadores				Trabajadores por cuenta propia				Total				Hombre		Mujer		Hombre		Mujer			
	Hombre		Mujer		Hombre		Mujer		Hombre		Mujer		Hombre		Mujer		Hombre		Mujer			
Abs	%	Abs	%	Abs	%	Abs	%	Abs	% Trab. Indep.	% Total Trab.	Abs	% Trab. Indep.	% Total Trab.	Abs	%	Abs	%	Abs	%			
2015	10,484	8.65%	919	4.12%	110,654	91.35%	21,394	95.88%	121,138	100.00%	80,79%	22,313	100.00%	75.93%	28,801	19.21%	7,075	24.07%	149,939	100.00%	29,388	100.00%
2014	17,349	14.21%	1,219	5.10%	104,706	85.79%	22,692	94.90%	122,055	100.00%	79.43%	23,911	100.00%	79.54%	31,610	20.57%	6,151	20.46%	153,665	100.00%	30,062	100.00%
2013	14,640	15.49%	1,378	3.81%	79,878	84.51%	34,748	96.19%	94,518	100.00%	81.46%	36,126	100.00%	83.71%	21,509	18.54%	7,028	16.29%	116,027	100.00%	43,154	100.00%
2012	11,295	12.80%	1,676	7.25%	76,928	87.20%	21,442	92.75%	88,223	100.00%	75.34%	23,118	100.00%	83.85%	28,872	24.66%	4,454	16.15%	117,095	100.00%	27,572	100.00%
2011	14,372	14.33%	806	5.08%	85,903	85.67%	15,053	94.92%	100,275	100.00%	77.96%	15,859	100.00%	68.11%	28,352	22.04%	7,424	31.89%	128,627	100.00%	23,283	100.00%
2010	13,526	13.75%	1,206	5.62%	84,862	86.25%	20,263	94.38%	98,388	100.00%	77.37%	21,469	100.00%	80.84%	28,785	22.63%	5,090	19.16%	127,173	100.00%	26,559	100.00%
2009	7,326	8.77%	1,456	6.19%	76,239	91.23%	22,062	93.81%	83,565	100.00%	77.17%	23,518	100.00%	85.29%	24,728	22.83%	4,057	14.71%	108,293	100.00%	27,575	100.00%
2008	9,895	10.72%	1,879	7.39%	82,401	89.28%	23,547	92.61%	92,296	100.00%	81.39%	25,426	100.00%	83.10%	21,108	18.61%	5,172	16.90%	113,404	100.00%	30,598	100.00%
2007	16,385	20.65%	1,280	5.03%	62,950	79.35%	24,175	94.97%	79,335	100.00%	78.60%	25,455	100.00%	87.67%	21,601	21.40%	3,579	12.33%	100,936	100.00%	29,034	100.00%
2006	8,548	9.88%	1,704	9.80%	77,929	90.12%	15,691	90.20%	86,477	100.00%	82.86%	17,395	100.00%	78.39%	17,887	17.14%	4,796	21.61%	104,364	100.00%	22,191	100.00%
2005	6,472	8.18%	1,113	5.16%	72,688	91.82%	20,449	94.84%	79,160	100.00%	83.02%	21,562	100.00%	78.11%	16,191	16.98%	6,044	21.89%	95,351	100.00%	27,606	100.00%

Fuente: Elaboración de los autores con ENOE 2015, INEGI

Cuadro 4.11.7. Trabajadores de 14 años y más por tipo de trabajo y sexo.

Años	Trabajadores de 14 años y más																					
	Trabajadores Independientes												Trabajadores Subordinados				Total					
	Empleadores				Trabajadores por cuenta propia				Total				Hombre		Mujer		Hombre		Mujer			
	Hombre		Mujer		Hombre		Mujer		Hombre		Mujer		Hombre		Mujer		Hombre		Mujer			
Abs	%	Abs	%	Abs	%	Abs	%	Abs	% Trab. Indep.	% Total Trab.	Abs	% Trab. Indep.	% Total Trab.	Abs	%	Abs	%	Abs	%	Abs	%	
2015	64,468	11.20%	10,992	5.61%	511,354	88.80%	184,808	94.39%	575,822	100.00%	49.37%	195,800	100.00%	40.83%	590,615	50.63%	283,707	59.17%	1,166,437	100.00%	479,507	100.00%
2014	79,296	13.56%	12,374	6.19%	505,515	86.44%	187,378	93.81%	584,811	100.00%	50.27%	199,752	100.00%	43.58%	578,549	49.73%	258,630	56.42%	1,163,360	100.00%	458,382	100.00%
2013	83,702	14.65%	12,792	5.84%	487,572	85.35%	206,157	94.16%	571,274	100.00%	49.13%	218,949	100.00%	44.97%	591,415	50.87%	267,921	55.03%	1,162,689	100.00%	486,870	100.00%
2012	77,583	14.39%	14,812	7.46%	461,666	85.61%	183,637	92.54%	539,249	100.00%	46.95%	198,449	100.00%	40.62%	609,344	53.05%	290,096	59.38%	1,148,593	100.00%	488,545	100.00%
2011	83,222	15.46%	19,368	8.94%	454,947	84.54%	197,296	91.06%	538,169	100.00%	46.85%	216,664	100.00%	44.87%	610,573	53.15%	266,213	55.13%	1,148,742	100.00%	482,877	100.00%
2010	85,790	15.52%	15,570	7.96%	466,908	84.48%	180,108	92.04%	552,698	100.00%	50.40%	195,678	100.00%	40.48%	543,886	49.60%	287,729	59.52%	1,096,584	100.00%	483,407	100.00%
2009	76,670	15.77%	15,032	7.61%	409,580	84.23%	182,493	92.39%	486,250	100.00%	45.92%	197,525	100.00%	42.74%	572,691	54.08%	264,586	57.26%	1,058,941	100.00%	462,111	100.00%
2008	78,525	15.76%	17,429	9.78%	419,793	84.24%	160,855	90.22%	498,318	100.00%	47.36%	178,284	100.00%	42.34%	553,968	52.64%	242,745	57.66%	1,052,286	100.00%	421,029	100.00%
2007	91,410	18.09%	13,019	6.77%	413,971	81.91%	179,375	93.23%	505,381	100.00%	49.52%	192,394	100.00%	47.41%	515,127	50.48%	213,411	52.59%	1,020,508	100.00%	405,805	100.00%
2006	76,081	15.56%	9,413	5.47%	412,915	84.44%	162,788	94.53%	488,996	100.00%	47.86%	172,201	100.00%	44.70%	532,623	52.14%	213,045	55.30%	1,021,619	100.00%	385,246	100.00%
2005	55,770	11.74%	12,932	6.76%	419,203	88.26%	178,251	93.24%	474,973	100.00%	48.45%	191,183	100.00%	46.18%	505,357	51.55%	222,821	53.82%	980,330	100.00%	414,004	100.00%

Fuente: Elaboración de los autores con ENOE 2015, INEGI

Gráfica 4.12.7. Trabajadores de 60 años y más y totales por tipo de trabajo y sexo.

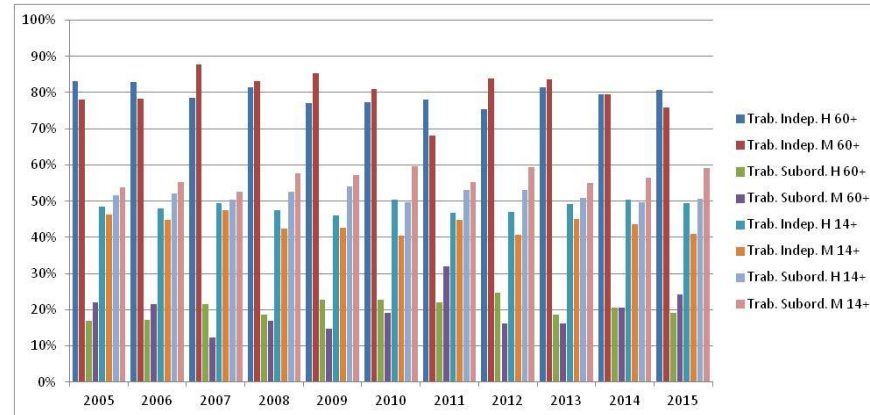

Fuente: Elaboración de los autores con ENOE 2015, INEGI

Gráfica 4.13.7. Trabajadores de 60 años y más y totales por tipo de trabajadores independientes y sexo.

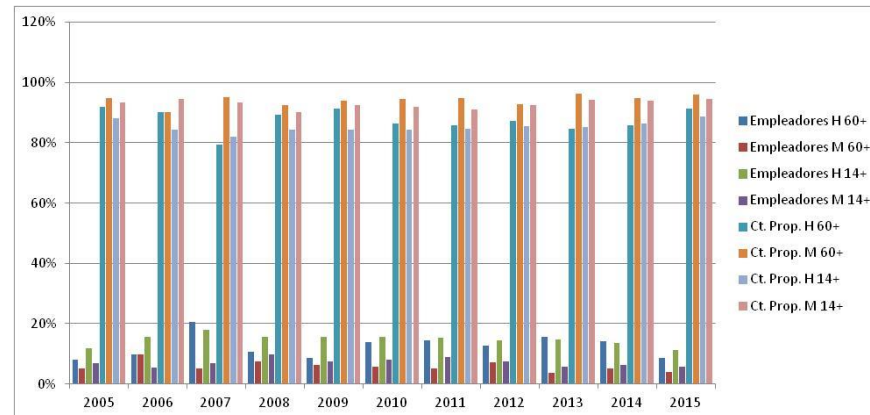

Fuente: Elaboración de los autores con ENOE 2015, INEGI

8) Chihuahua

Cuadro 4.1.8. Población ocupada total y ocupada de 60 años y más.

Años	Población de 60 años y más		Total
	Abs	%	
2015	110,036	7.17%	1,534,286
2014	92,090	6.17%	1,492,588
2013	92,032	6.24%	1,473,818
2012	117,864	8.41%	1,402,142
2011	94,458	7.35%	1,285,726
2010	108,769	8.11%	1,341,817
2009	109,536	8.17%	1,340,598
2008	131,299	9.23%	1,423,031
2007	106,546	7.57%	1,407,571
2006	96,160	7.00%	1,372,767
2005	86,927	6.76%	1,286,648

Fuente: Elaboración de los autores con ENOE 2015, INEGI

Cuadro 4.2.8. Población de 60 años y más por condición de actividad, totalizado sobre los 11 años de estudio.

Años	Ocupada		Subocupada		Desocupada		Inactiva	
	Abs	%	Abs	%	Abs	%	Abs	%
2015	110,036	9.60%	4,363	11.88%	4,504	16.11%	257,394	8.38%
2014	92,090	8.04%	1,790	4.87%	1,924	6.88%	255,877	8.33%
2013	92,032	8.03%	3,009	8.19%	1,609	5.76%	284,429	9.26%
2012	117,864	10.29%	5,795	15.77%	3,163	11.32%	338,003	11.00%
2011	94,458	8.24%	2,978	8.11%	1,479	5.29%	339,287	11.05%
2010	108,769	9.49%	2,897	7.89%	1,493	5.34%	320,324	10.43%
2009	109,536	9.56%	3,735	10.17%	7,788	27.86%	286,406	9.32%
2008	131,299	11.46%	1,915	5.21%	3,718	13.30%	248,483	8.09%
2007	106,546	9.30%	3,249	8.84%	742	2.65%	254,732	8.29%
2006	96,160	8.39%	3,377	9.19%	817	2.92%	225,478	7.34%
2005	86,927	7.59%	3,629	9.88%	717	2.56%	261,053	8.50%
Total	1,145,717	100.00%	36,737	100.00%	27,954	100.00%	3,071,466	100.00%

Fuente: Elaboración de los autores con ENOE 2015, INEGI

Gráfica 4.2.8. Tasas de crecimiento para las categorías "condición de actividad de la población de 60 años".

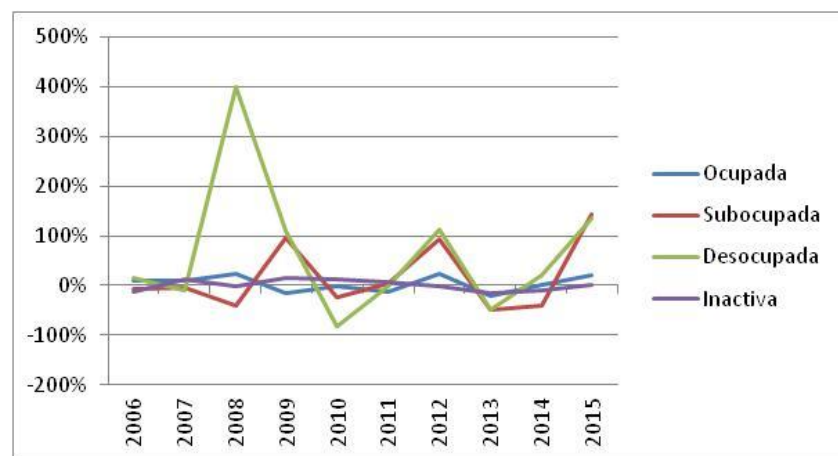

Fuente: Elaboración de los autores con ENOE 2015, INEGI

Cuadro 4.3.8. Condición de actividad de la población de 60 años y más en México, por sexo y periodo de estudio.

Años	Ocupada				Subocupada				Desocupada				Inactiva				Total			
	Hombre		Mujer		Hombre		Mujer		Hombre		Mujer		Hombre		Mujer		Hombre		Mujer	
	Abs	%	Abs	%	Abs	%	Abs	%	Abs	%	Abs	%	Abs	%	Abs	%	Abs	%	Abs	%
2015	87,097	48.94%	22,939	11.57%	3,660	2.06%	703	0.35%	4,504	2.53%		0.00%	82,700	46.47%	174,694	88.08%	177,961	100.00%	198,336	100.00%
2014	70,005	42.09%	22,085	11.92%	1,686	1.01%	104	0.06%	1,924	1.16%		0.00%	92,724	55.74%	163,153	88.03%	166,339	100.00%	185,342	100.00%
2013	71,502	40.70%	20,530	10.00%	2,765	1.57%	244	0.12%	1,501	0.85%	108	0.05%	99,916	56.87%	184,513	89.83%	175,684	100.00%	205,395	100.00%
2012	85,867	39.31%	31,997	12.99%	5,412	2.48%	383	0.16%	3,042	1.39%	121	0.05%	124,129	56.82%	213,874	86.81%	218,450	100.00%	246,375	100.00%
2011	73,276	36.87%	21,182	8.85%	2,205	1.11%	773	0.32%	1,032	0.52%	447	0.19%	122,216	61.50%	217,071	90.65%	198,729	100.00%	239,473	100.00%
2010	80,865	41.38%	27,904	11.72%	2,897	1.48%		0.00%	1,041	0.53%	452	0.19%	110,626	56.61%	209,698	88.09%	195,429	100.00%	238,054	100.00%
2009	76,255	40.99%	33,281	15.03%	3,136	1.69%	599	0.27%	7,636	4.10%	152	0.07%	98,993	53.22%	187,413	84.63%	186,020	100.00%	221,445	100.00%
2008	96,868	56.77%	34,431	16.03%	1,159	0.68%	756	0.35%	1,896	1.11%	1,822	0.85%	70,715	41.44%	177,768	82.77%	170,638	100.00%	214,777	100.00%
2007	85,669	51.51%	20,877	10.49%	3,023	1.82%	226	0.11%	633	0.38%	109	0.05%	76,981	46.29%	177,751	89.34%	166,306	100.00%	198,963	100.00%
2006	76,439	50.38%	19,721	11.33%	3,038	2.00%	339	0.19%	817	0.54%		0.00%	71,424	47.08%	154,054	88.48%	151,718	100.00%	174,114	100.00%
2005	71,648	44.14%	15,279	8.04%	3,068	1.89%	561	0.30%	717	0.44%		0.00%	86,888	53.53%	174,165	91.66%	162,321	100.00%	190,005	100.00%

Fuente: Elaboración de los autores con ENOE 2015, INEGI

Gráfica 4.3.8. Condición de actividad de la población de 60 años y más en México, por sexo y periodo de estudio.

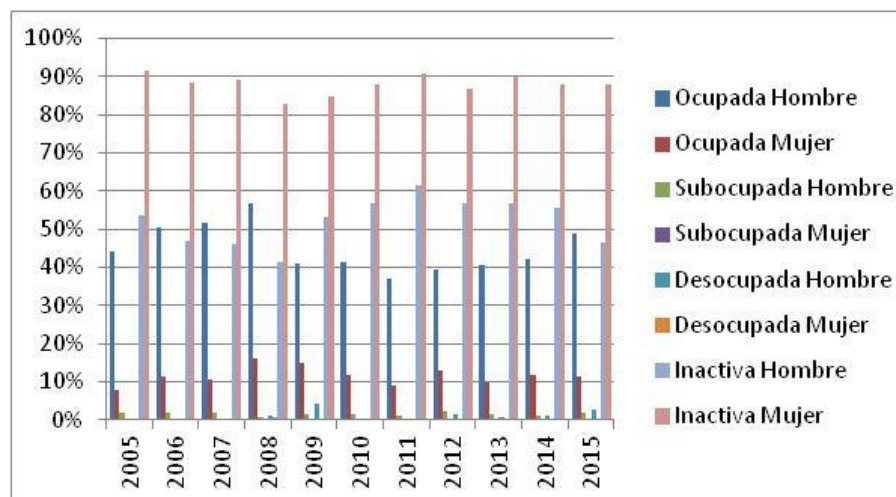

Fuente: Elaboración de los autores con ENOE 2015, INEGI

Cuadro 4.4.8. Duración de la jornada de trabajo de las personas de más de 14 años, por sexo.

Años	Mujeres													
	Ausentes temporales con vínculo laboral		Menos de 15 horas		De 15 a 34 horas		De 35 a 48 horas		Mas de 48 horas		No especificado		Total	
	Abs	%	Abs	%	Abs	%	Abs	%	Abs	%	Abs	%	Abs	%
2015	10,348	1.97%	25,251	4.81%	104,570	19.92%	329,754	62.80%	45,282	8.62%	9,864	1.88%	525,069	100.00%
2014	16,151	3.03%	33,059	6.20%	101,406	19.02%	324,920	60.94%	49,901	9.36%	7,708	1.45%	533,145	100.00%
2013	8,689	1.57%	21,810	3.95%	120,074	21.74%	339,247	61.42%	47,596	8.62%	14,937	2.70%	552,353	100.00%
2012	11,791	2.35%	19,179	3.83%	108,832	21.71%	295,908	59.04%	39,427	7.87%	26,083	5.20%	501,220	100.00%
2011	11,021	2.62%	20,022	4.76%	95,854	22.78%	256,268	60.91%	30,869	7.34%	6,721	1.60%	420,755	100.00%
2010	5,879	1.23%	20,761	4.34%	94,945	19.83%	289,667	60.50%	48,279	10.08%	19,273	4.03%	478,804	100.00%
2009	16,922	3.64%	18,930	4.07%	124,347	26.73%	253,397	54.46%	33,616	7.23%	18,054	3.88%	465,266	100.00%
2008	4,106	0.85%	22,761	4.69%	89,623	18.47%	311,760	64.26%	35,461	7.31%	21,411	4.41%	485,122	100.00%
2007	10,282	2.17%	18,335	3.87%	115,448	24.38%	276,743	58.43%	28,091	5.93%	24,712	5.22%	473,611	100.00%
2006	7,581	1.57%	16,805	3.48%	100,598	20.84%	296,564	61.45%	35,998	7.46%	25,076	5.20%	482,622	100.00%
2005	6,557	1.48%	19,365	4.38%	74,062	16.74%	284,112	64.22%	39,523	8.93%	18,790	4.25%	442,409	100.00%

Fuente: Elaboración de los autores con ENOE 2015, INEGI

Años	Hombres													
	Ausentes temporales con vínculo laboral		Menos de 15 horas		De 15 a 34 horas		De 35 a 48 horas		Mas de 48 horas		No especificado		Total	
	Abs	%	Abs	%	Abs	%	Abs	%	Abs	%	Abs	%	Abs	%
2015	12,863	1.27%	17,483	1.73%	97,565	9.67%	634,412	62.86%	226,652	22.46%	20,242	2.01%	1,009,217	100.00%
2014	11,734	1.22%	12,591	1.31%	92,563	9.65%	580,907	60.55%	240,491	25.07%	21,157	2.21%	959,443	100.00%
2013	9,118	0.99%	17,320	1.88%	81,580	8.85%	605,496	65.71%	183,408	19.90%	24,543	2.66%	921,465	100.00%
2012	12,868	1.43%	13,701	1.52%	89,947	9.98%	592,415	65.76%	171,381	19.02%	20,610	2.29%	900,922	100.00%
2011	8,146	0.94%	8,745	1.01%	116,432	13.46%	547,493	63.30%	158,515	18.33%	25,640	2.96%	864,971	100.00%
2010	13,595	1.58%	10,949	1.27%	74,159	8.59%	554,784	64.28%	189,369	21.94%	20,157	2.34%	863,013	100.00%
2009	18,451	2.11%	10,703	1.22%	102,568	11.72%	518,056	59.18%	186,445	21.30%	39,109	4.47%	875,332	100.00%
2008	7,518	0.80%	12,294	1.31%	86,493	9.22%	566,303	60.38%	218,814	23.33%	46,487	4.96%	937,909	100.00%
2007	12,348	1.32%	13,865	1.48%	104,193	11.16%	589,775	63.15%	183,972	19.70%	29,807	3.19%	933,960	100.00%
2006	7,674	0.86%	4,637	0.52%	112,907	12.68%	590,223	66.31%	154,368	17.34%	20,336	2.28%	890,145	100.00%
2005	3,523	0.42%	8,663	1.03%	95,748	11.34%	537,196	63.63%	177,664	21.04%	21,445	2.54%	844,239	100.00%

Fuente: Elaboración de los autores con ENOE 2015, INEGI

Cuadro 4.5.8. Sector de la economía donde se desempeñan las personas de 60 años y más, por sexo.

Años	Mujeres									
	Primario		Secundario		Terciario		No especificado		Total	
	Abs	%	Abs	%	Abs	%	Abs	%	Abs	%
2015	1,861	8.11%	1,258	5.48%	19,820	86.40%		0.00%	22,939	100.00%
2014		0.00%	1,611	7.29%	20,474	92.71%		0.00%	22,085	100.00%
2013	277	1.35%	985	4.80%	18,573	90.47%	695	3.39%	20,530	100.00%
2012	149	0.47%	5,021	15.69%	21,509	67.22%	5,318	16.62%	31,997	100.00%
2011		0.00%	3,948	18.64%	17,234	81.36%		0.00%	21,182	100.00%
2010	210	0.75%	1,335	4.78%	24,520	87.87%	1,839	6.59%	27,904	100.00%
2009		0.00%	2,525	7.59%	29,157	87.61%	1,599	4.80%	33,281	100.00%
2008	1,129	3.28%	2,159	6.27%	27,802	80.75%	3,341	9.70%	34,431	100.00%
2007		0.00%	902	4.32%	18,465	88.45%	1,510	7.23%	20,877	100.00%
2006	425	2.16%	1,500	7.61%	17,634	89.42%	162	0.82%	19,721	100.00%
2005	627	4.10%	643	4.21%	13,904	91.00%	105	0.69%	15,279	100.00%

Fuente: Elaboración de los autores con ENOE 2015, INEGI

Años	Hombres									
	Primario		Secundario		Terciario		No especificado		Total	
	Abs	%	Abs	%	Abs	%	Abs	%	Abs	%
2015	24,915	28.61%	18,620	21.38%	40,285	46.25%	3,277	3.76%	87,097	100.00%
2014	19,624	28.03%	13,286	18.98%	36,556	52.22%	539	0.77%	70,005	100.00%
2013	16,577	23.18%	10,930	15.29%	43,855	61.33%	140	0.20%	71,502	100.00%
2012	24,874	28.97%	16,697	19.45%	44,148	51.41%	148	0.17%	85,867	100.00%
2011	23,363	31.88%	8,777	11.98%	39,405	53.78%	1,731	2.36%	73,276	100.00%
2010	22,434	27.74%	13,804	17.07%	44,499	55.03%	128	0.16%	80,865	100.00%
2009	25,595	33.57%	14,262	18.70%	32,385	42.47%	4,013	5.26%	76,255	100.00%
2008	27,522	28.41%	12,894	13.31%	49,251	50.84%	7,201	7.43%	96,868	100.00%
2007	23,365	27.27%	16,635	19.42%	43,225	50.46%	2,444	2.85%	85,669	100.00%
2006	19,018	24.88%	12,723	16.64%	43,335	56.69%	1,363	1.78%	76,439	100.00%
2005	24,069	33.59%	11,738	16.38%	34,387	47.99%	1,454	2.03%	71,648	100.00%

Fuente: Elaboración de los autores con ENOE 2015, INEGI

Cuadro 4.6.8. Sector de la economía donde se desempeñan las personas de 14 años y más, por sexo.

Años	Mujeres									
	Primario		Secundario		Terciario		No especificado		Total	
	Abs	%	Abs	%	Abs	%	Abs	%	Abs	%
2015	9,028	1.72%	175,084	33.34%	330,139	62.88%	10,818	2.06%	525,069	100.00%
2014	8,754	1.64%	160,118	30.03%	355,781	66.73%	8,492	1.59%	533,145	100.00%
2013	4,866	0.88%	151,896	27.50%	380,654	68.91%	14,937	2.70%	552,353	100.00%
2012	7,946	1.59%	131,461	26.23%	309,082	61.67%	52,731	10.52%	501,220	100.00%
2011	4,214	1.00%	111,866	26.59%	295,706	70.28%	8,969	2.13%	420,755	100.00%
2010	3,790	0.79%	113,250	23.65%	342,491	71.53%	19,273	4.03%	478,804	100.00%
2009	4,421	0.95%	90,462	19.44%	350,471	75.33%	19,912	4.28%	465,266	100.00%
2008	6,013	1.24%	132,284	27.27%	325,025	67.00%	21,800	4.49%	485,122	100.00%
2007	3,808	0.80%	129,419	27.33%	314,032	66.31%	26,352	5.56%	473,611	100.00%
2006	4,487	0.93%	132,384	27.43%	316,861	65.65%	28,890	5.99%	482,622	100.00%
2005	7,477	1.69%	123,132	27.83%	291,167	65.81%	20,633	4.66%	442,409	100.00%

Fuente: Elaboración de los autores con ENOE 2015, INEGI

Años	Hombres									
	Primario		Secundario		Terciario		No especificado		Total	
	Abs	%	Abs	%	Abs	%	Abs	%	Abs	%
2015	129,023	12.78%	434,041	43.01%	428,399	42.45%	17,754	1.76%	1,009,217	100.00%
2014	123,045	12.82%	397,842	41.47%	417,383	43.50%	21,173	2.21%	959,443	100.00%
2013	123,883	13.44%	321,286	34.87%	452,526	49.11%	23,770	2.58%	921,465	100.00%
2012	123,057	13.66%	288,743	32.05%	462,282	51.31%	26,840	2.98%	900,922	100.00%
2011	140,265	16.22%	277,284	32.06%	419,418	48.49%	28,004	3.24%	864,971	100.00%
2010	127,544	14.78%	269,912	31.28%	446,449	51.73%	19,108	2.21%	863,013	100.00%
2009	139,013	15.88%	278,380	31.80%	419,028	47.87%	38,911	4.45%	875,332	100.00%
2008	123,604	13.18%	302,153	32.22%	464,137	49.49%	48,015	5.12%	937,909	100.00%
2007	134,327	14.38%	310,815	33.28%	456,999	48.93%	31,819	3.41%	933,960	100.00%
2006	121,761	13.68%	314,161	35.29%	433,484	48.70%	20,739	2.33%	890,145	100.00%
2005	120,784	14.31%	270,766	32.07%	431,262	51.08%	21,427	2.54%	844,239	100.00%

Fuente: Elaboración de los autores con ENOE 2015, INEGI

Gráfica 4.6.8. Sector de la economía donde se desempeñan las personas de 14 años y más, por sexo.

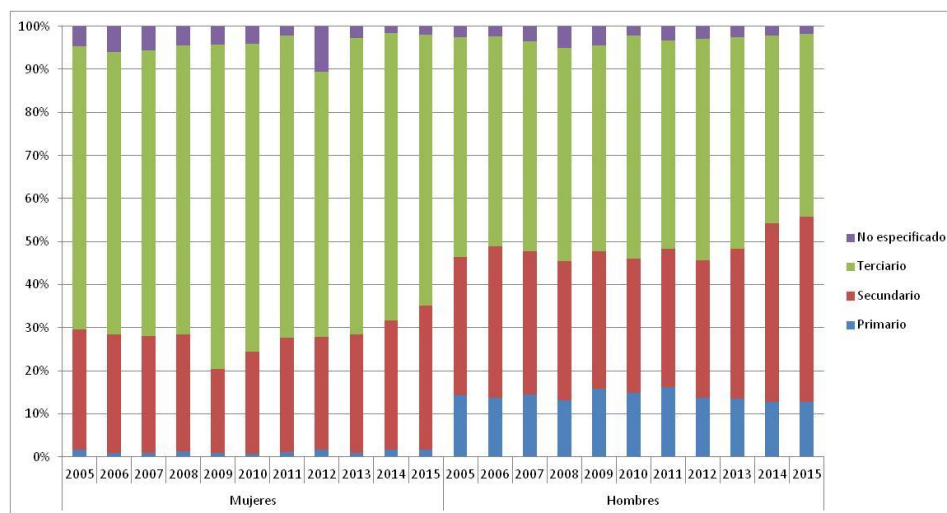

Fuente: Elaboración de los autores con ENOE 2015, INEGI

Cuadro 4.7.8. Unidad económica donde se desempeñan las personas de 60 años y más, por sexo.

Años	Mujeres																	
	Ámbito Agropecuario		Micronegocios		Pequeños Establecimientos		Medianos Establecimientos		Grandes Establecimientos		Gobierno		Otros		No Especificado		Total	
	Abs	%	Abs	%	Abs	%	Abs	%	Abs	%	Abs	%	Abs	%	Abs	%	Abs	%
2015	1,861	8.11%	10,777	46.98%	2,512	10.95%	1,056	4.60%	260	1.13%	484	2.11%	5,254	22.90%	735	3.20%	22,939	100.00%
2014		0.00%	14,829	67.15%	2,839	12.85%	299	1.35%	259	1.17%	631	2.86%	3,100	14.04%	128	0.58%	22,085	100.00%
2013	277	1.35%	10,223	49.80%	1,561	7.60%	3,862	18.81%	1,217	5.93%	768	3.74%	2,622	12.77%		0.00%	20,530	100.00%
2012	149	0.47%	18,550	57.97%	1,075	3.36%	1,002	3.13%	2,207	6.90%	660	2.06%	8,354	26.11%		0.00%	31,997	100.00%
2011		0.00%	14,420	68.08%	1,242	5.86%	271	1.28%	1,771	8.36%	655	3.09%	2,823	13.33%		0.00%	21,182	100.00%
2010	210	0.75%	13,784	49.40%	5,180	18.56%	1,138	4.08%	149	0.53%	833	2.99%	6,610	23.69%		0.00%	27,904	100.00%
2009		0.00%	18,550	55.74%	1,623	4.88%	2,361	7.09%	3,802	11.42%	772	2.32%	6,173	18.55%		0.00%	33,281	100.00%
2008	1,129	3.28%	20,617	59.88%	2,462	7.15%	2,328	6.76%	1,554	4.51%	587	1.70%	5,754	16.71%		0.00%	34,431	100.00%
2007		0.00%	14,891	71.33%	2,490	11.93%	263	1.26%	559	2.68%	98	0.47%	2,576	12.34%		0.00%	20,877	100.00%
2006	425	2.16%	10,955	55.55%	4,887	24.78%	704	3.57%	589	2.99%	104	0.53%	2,057	10.43%		0.00%	19,721	100.00%
2005	627	4.10%	7,198	47.11%	1,775	11.62%	126	0.82%	1,700	11.13%	147	0.96%	3,706	24.26%		0.00%	15,279	100.00%

Fuente: Elaboración de los autores con ENOE 2015, INEGI

Años	Hombres																	
	Ámbito Agropecuario		Micronegocios		Pequeños Establecimientos		Medianos Establecimientos		Grandes Establecimientos		Gobierno		Otros		No Especificado		Total	
	Abs	%	Abs	%	Abs	%	Abs	%	Abs	%	Abs	%	Abs	%	Abs	%	Abs	%
2015	24,915	28.61%	36,023	41.36%	7,036	8.08%	5,144	5.91%	2,650	3.04%	2,128	2.44%	5,614	6.45%	3,587	4.12%	87,097	100.00%
2014	19,624	28.03%	33,834	48.33%	6,685	9.55%	5,003	7.15%	1,631	2.33%	1,897	2.71%	539	0.77%	792	1.13%	70,005	100.00%
2013	16,577	23.18%	34,247	47.90%	7,584	10.61%	5,953	8.33%	2,780	3.89%	2,850	3.99%	1,084	1.52%	427	0.60%	71,502	100.00%
2012	24,874	28.97%	39,072	45.50%	4,585	5.34%	8,413	9.80%	4,056	4.72%	4,011	4.67%	267	0.31%	589	0.69%	85,867	100.00%
2011	23,363	31.88%	34,295	46.80%	5,286	7.21%	3,160	4.31%	1,910	2.61%	3,146	4.29%	1,989	2.71%	127	0.17%	73,276	100.00%
2010	22,434	27.74%	37,798	46.74%	9,560	11.82%	3,041	3.76%	2,730	3.38%	2,440	3.02%	2,616	3.24%	246	0.30%	80,865	100.00%
2009	25,595	33.57%	30,234	39.65%	7,680	10.07%	6,217	8.15%	444	0.58%	1,723	2.26%	4,245	5.57%	117	0.15%	76,255	100.00%
2008	27,522	28.41%	32,116	33.15%	7,339	7.58%	11,235	11.60%	7,088	7.32%	4,257	4.39%	7,311	7.55%		0.00%	96,868	100.00%
2007	23,365	27.27%	31,383	36.63%	5,423	6.33%	6,786	7.92%	10,458	12.21%	5,810	6.78%	2,444	2.85%		0.00%	85,669	100.00%
2006	19,018	24.88%	38,374	50.20%	2,403	3.14%	6,903	9.03%	626	0.82%	7,752	10.14%	1,363	1.78%		0.00%	76,439	100.00%
2005	24,069	33.59%	26,508	37.00%	10,639	14.85%	4,505	6.29%	2,563	3.58%	1,708	2.38%	1,656	2.31%		0.00%	71,648	100.00%

Fuente: Elaboración de los autores con ENOE 2015, INEGI

Cuadro 4.8.8. Unidad económica donde se desempeñan las personas de 14 años y más, por sexo.

Años	Mujeres																	
	Ámbito Agropecuario		Micronegocios		Pequeños Establecimientos		Medianos Establecimientos		Grandes Establecimientos		Gobierno		Otros		No Especificado		Total	
	Abs	%	Abs	%	Abs	%	Abs	%	Abs	%	Abs	%	Abs	%	Abs	%	Abs	%
2015	9,028	1.72%	121,040	23.05%	94,831	18.06%	51,992	9.90%	158,333	30.15%	20,573	3.92%	51,704	9.85%	17,568	3.35%	525,069	100.00%
2014	8,754	1.64%	138,923	26.06%	105,876	19.86%	43,988	8.25%	158,787	29.78%	24,914	4.67%	44,363	8.32%	7,540	1.41%	533,145	100.00%
2013	4,866	0.88%	144,290	26.12%	92,489	16.74%	58,927	10.67%	157,500	28.51%	26,465	4.79%	59,757	10.82%	8,059	1.46%	552,353	100.00%
2012	7,946	1.59%	127,362	25.41%	104,886	20.93%	42,115	8.40%	121,609	24.26%	20,342	4.06%	73,240	14.61%	3,720	0.74%	501,220	100.00%
2011	4,214	1.00%	130,214	30.95%	74,488	17.70%	47,195	11.22%	94,080	22.36%	17,833	4.24%	48,102	11.43%	4,629	1.10%	420,755	100.00%
2010	3,790	0.79%	149,329	31.19%	90,345	18.87%	40,589	8.48%	99,512	20.78%	28,072	5.86%	60,914	12.72%	6,253	1.31%	478,804	100.00%
2009	4,421	0.95%	132,259	28.43%	91,986	19.77%	47,355	10.18%	105,999	22.78%	19,380	4.17%	59,118	12.71%	4,748	1.02%	465,266	100.00%
2008	6,013	1.24%	140,180	28.90%	77,361	15.95%	51,552	10.63%	131,183	27.04%	18,805	3.88%	58,881	12.14%	1,147	0.24%	485,122	100.00%
2007	3,808	0.80%	139,454	29.44%	76,654	16.19%	41,254	8.71%	133,307	28.15%	17,443	3.68%	61,444	12.97%	247	0.05%	473,611	100.00%
2006	4,487	0.93%	136,501	28.28%	93,364	19.35%	48,829	10.12%	125,567	26.02%	17,397	3.60%	56,217	11.65%	260	0.05%	482,622	100.00%
2005	7,477	1.69%	128,225	28.98%	63,790	14.42%	52,640	11.90%	130,028	29.39%	17,403	3.93%	42,324	9.57%	522	0.12%	442,409	100.00%

Fuente: Elaboración de los autores con ENOE 2015, INEGI

Años	Hombres																	
	Ámbito Agropecuario		Micronegocios		Pequeños Establecimientos		Medianos Establecimientos		Grandes Establecimientos		Gobierno		Otros		No Especificado		Total	
	Abs	%	Abs	%	Abs	%	Abs	%	Abs	%	Abs	%	Abs	%	Abs	%	Abs	%
2015	129,023	12.78%	290,538	28.79%	152,465	15.11%	87,827	8.70%	243,330	24.11%	38,234	3.79%	25,886	2.56%	41,914	4.15%	1,009,217	100.00%
2014	123,045	12.82%	285,105	29.72%	147,629	15.39%	86,823	9.05%	238,215	24.83%	39,456	4.11%	21,084	2.20%	18,086	1.89%	959,443	100.00%
2013	123,883	13.44%	270,770	29.38%	150,538	16.34%	101,986	11.07%	191,751	20.81%	41,000	4.45%	27,839	3.02%	13,698	1.49%	921,465	100.00%
2012	123,057	13.66%	289,364	32.12%	143,073	15.88%	110,025	12.21%	166,095	18.44%	35,303	3.92%	27,498	3.05%	6,507	0.72%	900,922	100.00%
2011	140,265	16.22%	290,673	33.60%	146,820	16.97%	80,437	9.30%	126,607	14.64%	41,301	4.77%	29,442	3.40%	9,426	1.09%	864,971	100.00%
2010	127,544	14.78%	301,542	34.94%	149,606	17.34%	85,842	9.95%	122,510	14.20%	44,259	5.13%	22,135	2.56%	9,575	1.11%	863,013	100.00%
2009	139,013	15.88%	317,752	36.30%	111,364	12.72%	85,551	9.77%	133,763	15.28%	38,080	4.35%	40,032	4.57%	9,777	1.12%	875,332	100.00%
2008	123,604	13.18%	339,214	36.17%	147,459	15.72%	88,686	9.46%	154,238	16.44%	33,192	3.54%	48,283	5.15%	3,233	0.34%	937,909	100.00%
2007	134,327	14.38%	331,141	35.46%	141,983	15.20%	96,198	10.30%	158,807	17.00%	37,938	4.06%	32,910	3.52%	656	0.07%	933,960	100.00%
2006	121,761	13.68%	335,843	37.73%	135,245	15.19%	86,651	9.73%	149,461	16.79%	37,258	4.19%	21,619	2.43%	2,307	0.26%	890,145	100.00%
2005	120,784	14.31%	265,218	31.42%	138,127	16.36%	80,729	9.56%	177,733	21.05%	36,529	4.33%	22,130	2.62%	2,989	0.35%	844,239	100.00%

Fuente: Elaboración de los autores con ENOE 2015, INEGI

Gráfica 4.8.8. Unidad económica donde se desempeñan las mujeres de 14 años y más, por sexo.

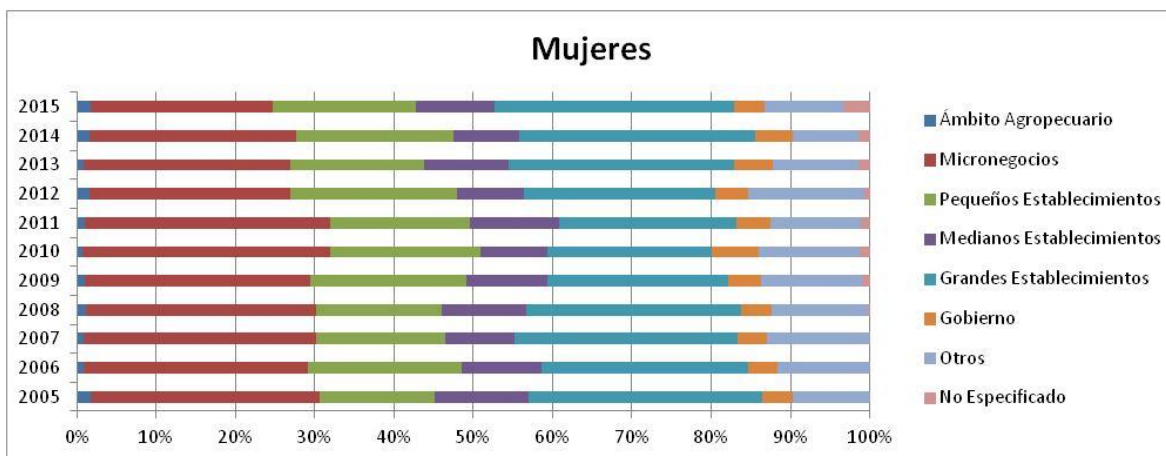

Fuente: Elaboración de los autores con ENOE 2015, INEGI

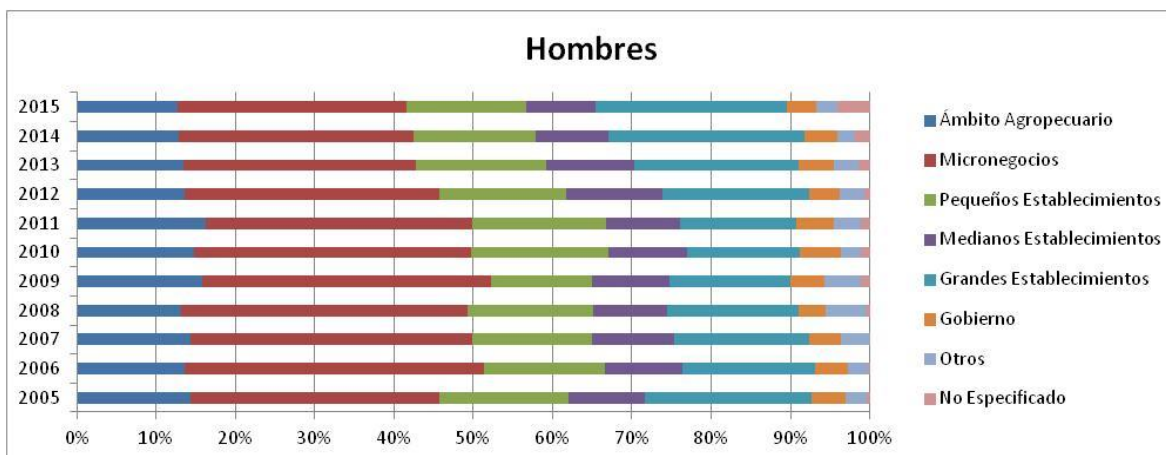

Fuente: Elaboración de los autores con ENOE 2015, INEGI

Cuadro 4.9.8. Trabajadores de 14 años y más por tipo de trabajo.

Años	Trabajadores de 14 años y más										
	Trabajadores Independientes							Trabajadores Subordinados		Total	
	Empleadores		Trabajadores por cuenta propia		Total			Abs	%	Abs	%
	Abs	%	Abs	%	Abs	% Trab. Indep.	% Total Trab.				
2015	70,696	22.65%	241,416	77.35%	312,112	100.00%	20.86%	1,184,191	79.14%	1,496,303	100.00%
2014	69,451	23.36%	227,905	76.64%	297,356	100.00%	20.28%	1,168,649	79.72%	1,466,005	100.00%
2013	49,505	16.20%	256,072	83.80%	305,577	100.00%	21.15%	1,139,247	78.85%	1,444,824	100.00%
2012	55,477	17.36%	264,137	82.64%	319,614	100.00%	23.25%	1,055,309	76.75%	1,374,923	100.00%
2011	46,475	15.01%	263,181	84.99%	309,656	100.00%	24.77%	940,654	75.23%	1,250,310	100.00%
2010	57,356	17.93%	262,585	82.07%	319,941	100.00%	24.47%	987,283	75.53%	1,307,224	100.00%
2009	52,701	14.87%	301,613	85.13%	354,314	100.00%	26.99%	958,418	73.01%	1,312,732	100.00%
2008	82,172	23.36%	269,621	76.64%	351,793	100.00%	25.44%	1,031,183	74.56%	1,382,976	100.00%
2007	70,640	20.17%	279,504	79.83%	350,144	100.00%	25.74%	1,010,243	74.26%	1,360,387	100.00%
2006	73,382	21.70%	264,843	78.30%	338,225	100.00%	25.65%	980,460	74.35%	1,318,685	100.00%
2005	63,477	19.23%	266,632	80.77%	330,109	100.00%	26.51%	915,234	73.49%	1,245,343	100.00%

Fuente: Elaboración de los autores con ENOE 2015, INEGI

Gráfica 4.9.8. Trabajadores por tipo de trabajo.

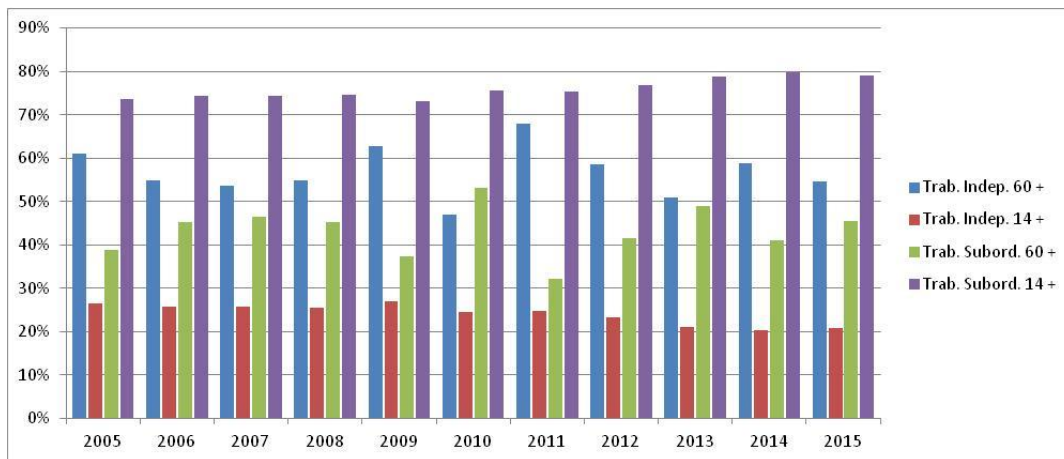

Fuente: Elaboración de los autores con ENOE 2015, INEGI

Cuadro 4.10.8. Trabajadores de 60 años y más por tipo de trabajo y sexo.

Años	Trabajadores de 60 años y más																					
	Trabajadores Independientes												Trabajadores Subordinados									
	Empleadores				Trabajadores por cuenta propia				Total				Hombre				Mujer					
	Hombre		Mujer		Hombre		Mujer		Hombre		Mujer		Hombre		Mujer		Hombre		Mujer			
	Abs	%	Abs	%	Abs	%	Abs	%	Abs	% Trab. Indep.	% Total Trab.	Abs	% Trab. Indep.	% Total Trab.	Abs	%	Abs	%	Abs	%		
2015	7,837	15.88%	267	3.61%	41,502	84.12%	7,123	96.39%	49,339	100.00%	58.43%	7,390	100.00%	38.07%	35,108	41.57%	12,020	61.93%	84,447	100.00%	19,410	100.00%
2014	8,038	19.37%	1,243	12.66%	33,452	80.63%	8,572	87.34%	41,490	100.00%	61.54%	9,815	100.00%	49.80%	25,933	38.46%	9,895	50.20%	67,423	100.00%	19,710	100.00%
2013	5,126	13.50%	370	4.72%	32,839	86.50%	7,477	95.28%	37,965	100.00%	53.66%	7,847	100.00%	41.08%	32,791	46.34%	11,257	58.92%	70,756	100.00%	19,104	100.00%
2012	6,502	12.36%	125	0.79%	46,123	87.64%	15,624	99.21%	52,625	100.00%	61.47%	15,749	100.00%	50.23%	32,984	38.53%	15,607	49.77%	85,609	100.00%	31,356	100.00%
2011	6,683	12.86%	629	5.52%	45,287	87.14%	10,774	94.48%	51,970	100.00%	71.33%	11,403	100.00%	55.72%	20,891	28.67%	9,061	44.28%	72,861	100.00%	20,464	100.00%
2010	2,936	7.44%	523	4.93%	36,551	92.56%	10,083	95.07%	39,487	100.00%	49.44%	10,606	100.00%	39.49%	40,382	50.56%	16,253	60.51%	79,869	100.00%	26,859	100.00%
2009	4,430	8.93%	1,274	7.17%	45,187	91.07%	16,493	92.83%	49,617	100.00%	66.69%	17,767	100.00%	53.80%	24,782	33.31%	15,258	46.20%	74,399	100.00%	33,025	100.00%
2008	11,373	22.33%	3,554	21.03%	39,567	77.67%	13,348	78.97%	50,940	100.00%	54.31%	16,902	100.00%	56.32%	42,853	45.69%	13,110	43.68%	93,793	100.00%	30,012	100.00%
2007	6,928	15.59%	220	2.00%	37,521	84.41%	10,785	98.00%	44,449	100.00%	52.36%	11,005	100.00%	58.92%	40,443	47.64%	7,672	41.08%	84,892	100.00%	18,677	100.00%
2006	11,065	26.70%	1,970	18.48%	30,383	73.30%	8,689	81.52%	41,448	100.00%	54.55%	10,659	100.00%	55.90%	34,539	45.45%	8,410	44.10%	75,987	100.00%	19,069	100.00%
2005	8,513	19.11%	448	6.28%	36,032	80.89%	6,689	93.72%	44,545	100.00%	64.13%	7,137	100.00%	47.37%	24,915	35.87%	7,931	52.63%	69,460	100.00%	15,068	100.00%

Fuente: Elaboración de los autores con ENOE 2015, INEGI

Cuadro 4.11.8. Trabajadores de 14 años y más por tipo de trabajo y sexo.

Años	Trabajadores de 14 años y más																					
	Trabajadores Independientes												Trabajadores Subordinados									
	Empleadores				Trabajadores por cuenta propia				Total				Hombre				Mujer					
	Hombre		Mujer		Hombre		Mujer		Hombre		Mujer		Hombre		Mujer		Hombre		Mujer			
	Abs	%	Abs	%	Abs	%	Abs	%	Abs	% Trab. Indep.	% Total Trab.	Abs	% Trab. Indep.	% Total Trab.	Abs	%	Abs	%	Abs	%		
2015	61,424	25.71%	9,272	12.67%	177,509	74.29%	63,907	87.33%	238,933	100.00%	24.17%	73,179	100.00%	14.41%	434,480	85.59%	988,644	100.00%	507,659	100.00%		
2014	60,868	27.10%	8,583	11.79%	163,716	72.90%	64,189	88.21%	224,584	100.00%	23.70%	72,772	100.00%	14.03%	722,837	76.30%	445,812	85.97%	947,421	100.00%	518,584	100.00%
2013	41,852	19.34%	7,653	8.58%	174,545	80.66%	81,527	91.42%	216,397	100.00%	23.91%	89,180	100.00%	16.52%	688,708	76.09%	450,539	83.48%	905,105	100.00%	539,719	100.00%
2012	50,801	20.86%	4,676	6.14%	192,709	79.14%	71,428	93.86%	243,510	100.00%	27.38%	76,104	100.00%	15.67%	645,707	72.62%	409,602	84.33%	889,217	100.00%	485,706	100.00%
2011	42,469	18.21%	4,006	5.24%	190,736	81.79%	72,445	94.76%	233,205	100.00%	27.53%	76,451	100.00%	18.95%	613,763	72.47%	326,891	81.05%	846,968	100.00%	403,342	100.00%
2010	46,067	20.42%	11,289	11.96%	179,511	79.58%	83,074	88.04%	225,578	100.00%	26.68%	94,363	100.00%	20.44%	619,890	73.32%	367,393	79.56%	845,468	100.00%	461,756	100.00%
2009	45,902	16.83%	6,799	8.33%	226,836	83.17%	74,777	91.67%	272,738	100.00%	31.71%	81,576	100.00%	18.03%	587,430	68.29%	370,988	81.97%	860,168	100.00%	452,564	100.00%
2008	69,634	25.45%	12,538	16.03%	203,933	74.55%	65,688	83.97%	273,567	100.00%	29.86%	78,226	100.00%	16.75%	642,449	70.14%	388,734	83.25%	916,016	100.00%	466,960	100.00%
2007	58,305	21.08%	12,335	16.76%	218,231	78.92%	61,273	83.24%	276,536	100.00%	30.57%	73,608	100.00%	16.15%	628,031	69.43%	382,212	83.85%	904,567	100.00%	455,820	100.00%
2006	61,135	22.83%	12,247	17.37%	206,599	77.17%	58,244	82.63%	267,734	100.00%	30.99%	70,491	100.00%	15.50%	596,140	69.01%	384,320	84.50%	863,874	100.00%	454,811	100.00%
2005	54,897	21.18%	8,580	12.11%	204,336	78.82%	62,296	87.89%	259,233	100.00%	31.35%	70,876	100.00%	16.94%	567,740	68.65%	347,494	83.06%	826,973	100.00%	418,370	100.00%

Fuente: Elaboración de los autores con ENOE 2015, INEGI

Gráfica 4.12.8. Trabajadores de 60 años y más y totales por tipo de trabajo y sexo.

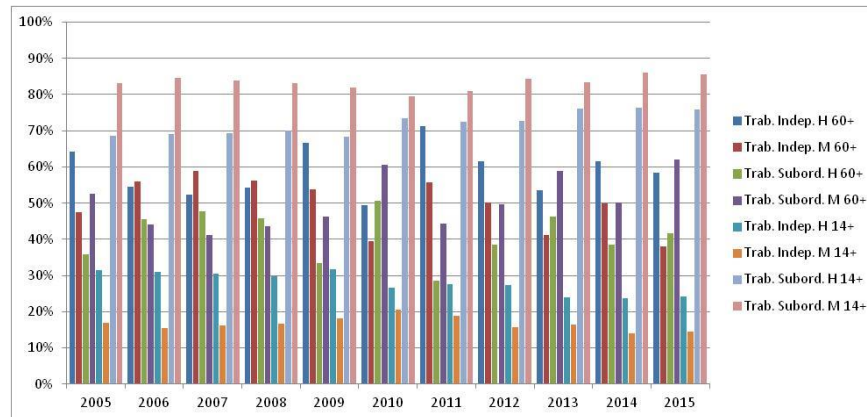

Fuente: Elaboración de los autores con ENOE 2015, INEGI

Gráfica 4.13.8. Trabajadores de 60 años y más y totales por tipo de trabajadores independientes y sexo.

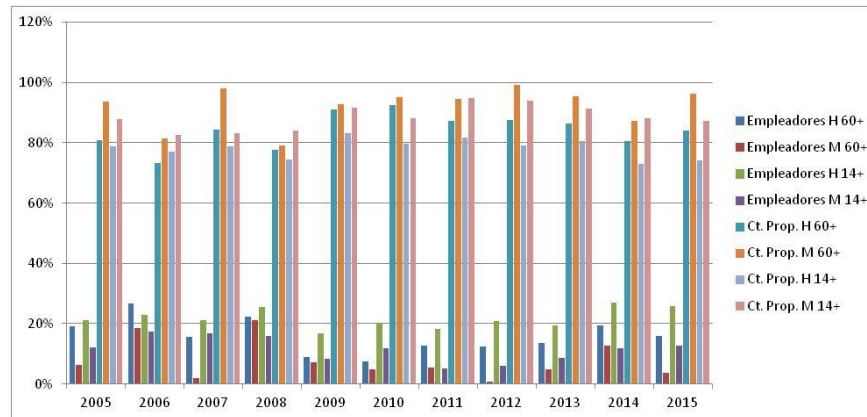

Fuente: Elaboración de los autores con ENOE 2015, INEGI

9) Distrito Federal

Cuadro 4.1.9. Población ocupada total y ocupada de 60 años y más.

Años	Población de 60 años y más		Total
	Abs	%	
2015	440,117	10.70%	4,114,102
2014	389,431	9.67%	4,026,325
2013	379,087	9.28%	4,082,974
2012	334,534	8.05%	4,154,872
2011	328,727	8.25%	3,983,951
2010	341,717	8.60%	3,972,700
2009	333,137	8.44%	3,945,235
2008	330,861	8.11%	4,077,924
2007	291,836	7.35%	3,969,041
2006	264,856	6.65%	3,983,385
2005	269,339	6.91%	3,900,326

Fuente: Elaboración de los autores con ENOE 2015, INEGI

Cuadro 4.2.9. Población de 60 años y más por condición de actividad, totalizado sobre los 11 años de estudio.

Años	Ocupada		Subocupada		Desocupada		Inactiva	
	Abs	%	Abs	%	Abs	%	Abs	%
2015	440,117	11.88%	58,879	15.00%	9,426	7.56%	911,481	10.42%
2014	389,431	10.51%	31,288	7.97%	9,162	7.35%	921,450	10.53%
2013	379,087	10.24%	41,560	10.59%	13,653	10.95%	856,869	9.80%
2012	334,534	9.03%	36,574	9.32%	11,406	9.14%	704,299	8.05%
2011	328,727	8.88%	28,088	7.15%	15,536	12.46%	771,768	8.82%
2010	341,717	9.23%	31,901	8.13%	12,691	10.17%	796,319	9.10%
2009	333,137	8.99%	50,610	12.89%	16,651	13.35%	846,743	9.68%
2008	330,861	8.93%	34,509	8.79%	11,359	9.11%	734,542	8.40%
2007	291,836	7.88%	33,528	8.54%	6,091	4.88%	736,908	8.43%
2006	264,856	7.15%	11,804	3.01%	8,275	6.63%	743,695	8.50%
2005	269,339	7.27%	33,869	8.63%	10,487	8.41%	722,566	8.26%
Total	3,703,642	100.00%	392,610	100.00%	124,737	100.00%	8,746,640	100.00%

Fuente: Elaboración de los autores con ENOE 2015, INEGI

Gráfica 4.2.9. Tasas de crecimiento para las categorías "condición de actividad de la población de 60 años".

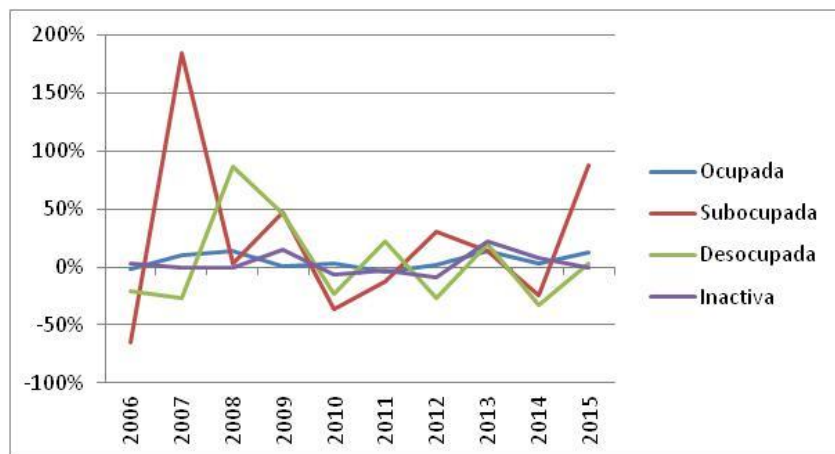

Fuente: Elaboración de los autores con ENOE 2015, INEGI

Cuadro 4.3.9. Condición de actividad de la población de 60 años y más en México, por sexo y periodo de estudio.

Condición de actividad de la población de 60 años y más en México, por sexo y periodo de estudio. Distrito Federal

Años	Ocupada				Subocupada				Desocupada				Inactiva				Total			
	Hombre		Mujer		Hombre		Mujer		Hombre		Mujer		Hombre		Mujer		Hombre		Mujer	
	Abs	%	Abs	%	Abs	%	Abs	%	Abs	%	Abs	%	Abs	%	Abs	%	Abs	%	Abs	%
2015	264,393	43.42%	175,724	21.67%	35,609	5.85%	23,270	2.87%	7,716	1.27%	1,710	0.21%	301,265	49.47%	610,216	75.25%	608,983	100.00%	810,920	100.00%
2014	227,826	41.76%	161,605	20.05%	18,999	3.48%	12,289	1.53%	5,328	0.98%	3,834	0.48%	293,350	53.78%	628,100	77.94%	545,503	100.00%	805,828	100.00%
2013	238,012	42.60%	141,075	19.26%	30,524	5.46%	11,036	1.51%	12,717	2.28%	936	0.13%	277,434	49.66%	579,435	79.11%	558,687	100.00%	732,482	100.00%
2012	180,513	41.82%	154,021	23.51%	23,218	5.38%	13,356	2.04%	7,586	1.76%	3,820	0.58%	220,282	51.04%	484,017	73.87%	431,599	100.00%	655,214	100.00%
2011	203,082	40.03%	125,645	19.73%	18,754	3.70%	9,334	1.47%	11,509	2.27%	4,027	0.63%	274,007	54.01%	497,761	78.17%	507,352	100.00%	636,767	100.00%
2010	204,082	41.55%	137,635	19.90%	16,933	3.45%	14,968	2.16%	11,707	2.38%	984	0.14%	258,409	52.62%	537,910	77.79%	491,131	100.00%	691,497	100.00%
2009	217,692	41.03%	115,445	16.11%	32,229	6.07%	18,381	2.57%	11,705	2.21%	4,946	0.69%	268,939	50.69%	577,804	80.63%	530,565	100.00%	716,576	100.00%
2008	209,664	46.97%	121,197	18.23%	24,907	5.58%	9,602	1.44%	10,201	2.29%	1,158	0.17%	201,619	45.17%	532,923	80.15%	446,391	100.00%	664,880	100.00%
2007	183,693	43.17%	108,143	16.82%	17,756	4.17%	15,772	2.45%	6,091	1.43%	0.00%	0.00%	217,925	51.22%	518,983	80.73%	425,465	100.00%	642,898	100.00%
2006	169,847	41.17%	95,009	15.42%	8,450	2.05%	3,354	0.54%	6,530	1.58%	1,745	0.28%	227,733	55.20%	515,962	83.75%	412,560	100.00%	616,070	100.00%
2005	173,618	39.50%	95,721	16.04%	28,400	6.46%	5,469	0.92%	8,972	2.04%	1,515	0.25%	228,531	52.00%	494,035	82.79%	439,521	100.00%	596,740	100.00%

Fuente: Elaboración de los autores con ENOE 2015, INEGI

Gráfica 4.3.9. Condición de actividad de la población de 60 años y más en México, por sexo y periodo de estudio.

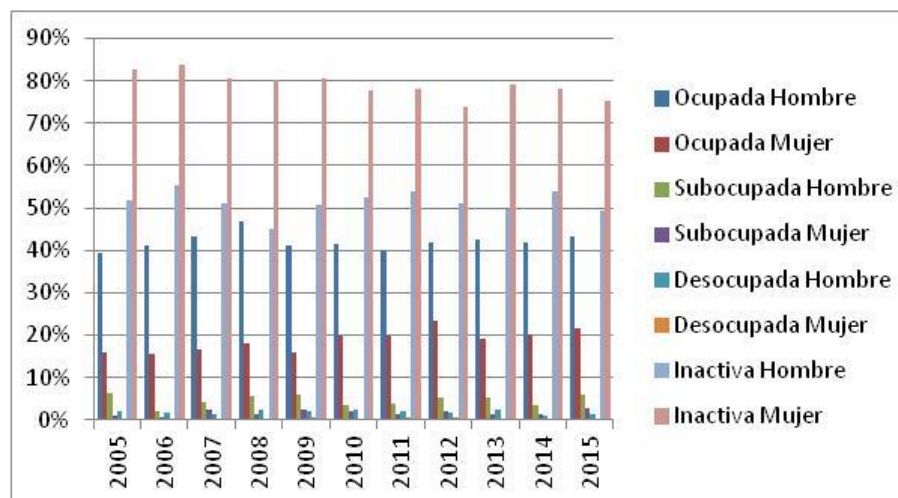

Fuente: Elaboración de los autores con ENOE 2015, INEGI

Cuadro 4.4.9. Duración de la jornada de trabajo de las personas de más de 14 años, por sexo.

Años	Mujeres													
	Ausentes temporales con vínculo laboral		Menos de 15 horas		De 15 a 34 horas		De 35 a 48 horas		Mas de 48 horas		No especificado		Total	
	Abs	%	Abs	%	Abs	%	Abs	%	Abs	%	Abs	%	Abs	%
2015	55,751	3.08%	148,499	8.22%	439,186	24.30%	802,174	44.39%	355,385	19.67%	6,172	0.34%	1,807,167	100.00%
2014	68,755	3.79%	121,330	6.68%	415,347	22.87%	848,931	46.75%	353,184	19.45%	8,408	0.46%	1,815,955	100.00%
2013	71,306	3.97%	131,488	7.32%	398,820	22.20%	811,277	45.17%	372,495	20.74%	10,796	0.60%	1,796,182	100.00%
2012	64,100	3.45%	158,394	8.52%	406,601	21.86%	846,412	45.50%	376,134	20.22%	8,471	0.46%	1,860,112	100.00%
2011	75,745	4.38%	132,430	7.66%	389,514	22.53%	803,057	46.44%	314,635	18.20%	13,726	0.79%	1,729,107	100.00%
2010	55,347	3.22%	126,914	7.38%	392,845	22.84%	805,766	46.84%	333,932	19.41%	5,522	0.32%	1,720,326	100.00%
2009	122,596	7.17%	117,525	6.87%	418,757	24.48%	733,079	42.85%	312,767	18.28%	6,117	0.36%	1,710,841	100.00%
2008	46,748	2.67%	177,177	10.13%	375,463	21.47%	820,992	46.95%	324,186	18.54%	4,214	0.24%	1,748,780	100.00%
2007	59,886	3.56%	150,299	8.95%	411,391	24.49%	768,247	45.73%	290,097	17.27%		0.00%	1,679,920	100.00%
2006	80,986	4.83%	139,376	8.30%	420,014	25.03%	758,494	45.19%	279,503	16.65%		0.00%	1,678,373	100.00%
2005	31,466	1.93%	127,087	7.79%	368,304	22.58%	761,104	46.66%	343,057	21.03%		0.00%	1,631,018	100.00%

Fuente: Elaboración de los autores con ENOE 2015, INEGI

Años	Hombres													
	Ausentes temporales con vínculo laboral		Menos de 15 horas		De 15 a 34 horas		De 35 a 48 horas		Mas de 48 horas		No especificado		Total	
	Abs	%	Abs	%	Abs	%	Abs	%	Abs	%	Abs	%	Abs	%
2015	57,340	2.49%	93,276	4.04%	322,033	13.96%	991,128	42.96%	824,314	35.73%	18,844	0.82%	2,306,935	100.00%
2014	64,453	2.92%	71,318	3.23%	301,034	13.62%	968,402	43.81%	791,194	35.79%	13,969	0.63%	2,210,370	100.00%
2013	45,836	2.00%	72,587	3.17%	307,683	13.45%	969,295	42.39%	876,332	38.32%	15,059	0.66%	2,286,792	100.00%
2012	53,828	2.35%	69,167	3.01%	290,697	12.67%	930,980	40.57%	938,483	40.90%	11,605	0.51%	2,294,760	100.00%
2011	53,464	2.37%	46,280	2.05%	297,093	13.18%	927,360	41.13%	915,851	40.62%	14,796	0.66%	2,254,844	100.00%
2010	62,382	2.77%	70,750	3.14%	285,821	12.69%	961,546	42.69%	863,362	38.33%	8,513	0.38%	2,252,374	100.00%
2009	106,490	4.77%	79,227	3.55%	295,141	13.21%	955,535	42.76%	790,565	35.38%	7,436	0.33%	2,234,394	100.00%
2008	36,810	1.58%	81,192	3.49%	256,952	11.03%	1,120,239	48.10%	821,515	35.27%	12,436	0.53%	2,329,144	100.00%
2007	63,453	2.77%	76,831	3.36%	286,135	12.50%	1,036,980	45.30%	821,815	35.90%	3,907	0.17%	2,289,121	100.00%
2006	74,260	3.22%	66,597	2.89%	325,930	14.14%	1,014,733	44.02%	822,725	35.69%	767	0.03%	2,305,012	100.00%
2005	37,623	1.66%	68,498	3.02%	215,398	9.49%	1,028,478	45.32%	915,565	40.35%	3,746	0.17%	2,269,308	100.00%

Fuente: Elaboración de los autores con ENOE 2015, INEGI

Cuadro 4.5.9. Sector de la economía donde se desempeñan las personas de 60 años y más, por sexo.

Años	Mujeres									
	Primario		Secundario		Terciario		No especificado		Total	
	Abs	%	Abs	%	Abs	%	Abs	%	Abs	%
2015	2,623	1.49%	16,141	9.19%	156,012	88.78%	948	0.54%	175,724	100.00%
2014	643	0.40%	14,170	8.77%	146,026	90.36%	766	0.47%	161,605	100.00%
2013		0.00%	10,938	7.75%	130,137	92.25%		0.00%	141,075	100.00%
2012		0.00%	9,875	6.41%	144,146	93.59%		0.00%	154,021	100.00%
2011	1,069	0.85%	5,796	4.61%	118,780	94.54%		0.00%	125,645	100.00%
2010		0.00%	17,727	12.88%	119,119	86.55%	789	0.57%	137,635	100.00%
2009		0.00%	4,280	3.71%	111,165	96.29%		0.00%	115,445	100.00%
2008	2,078	1.71%	10,631	8.77%	108,488	89.51%		0.00%	121,197	100.00%
2007	98	0.09%	7,617	7.04%	100,428	92.87%		0.00%	108,143	100.00%
2006	132	0.14%	5,575	5.87%	89,302	93.99%		0.00%	95,009	100.00%
2005		0.00%	4,689	4.90%	91,032	95.10%		0.00%	95,721	100.00%

Fuente: Elaboración de los autores con ENOE 2015, INEGI

Años	Hombres									
	Primario		Secundario		Terciario		No especificado		Total	
	Abs	%	Abs	%	Abs	%	Abs	%	Abs	%
2015	8,026	3.04%	54,417	20.58%	201,950	76.38%		0.00%	264,393	100.00%
2014	581	0.26%	35,346	15.51%	191,168	83.91%	731	0.32%	227,826	100.00%
2013	1,161	0.49%	47,202	19.83%	189,649	79.68%		0.00%	238,012	100.00%
2012	81	0.04%	33,538	18.58%	146,894	81.38%		0.00%	180,513	100.00%
2011	2,975	1.46%	45,317	22.31%	154,790	76.22%		0.00%	203,082	100.00%
2010	4,671	2.29%	43,768	21.45%	153,159	75.05%	2,484	1.22%	204,082	100.00%
2009	2,529	1.16%	43,770	20.11%	171,393	78.73%		0.00%	217,692	100.00%
2008	6,116	2.92%	53,874	25.70%	149,674	71.39%		0.00%	209,664	100.00%
2007	4,132	2.25%	34,726	18.90%	143,918	78.35%	917	0.50%	183,693	100.00%
2006	2,477	1.46%	36,642	21.57%	130,728	76.97%		0.00%	169,847	100.00%
2005	4,382	2.52%	37,227	21.44%	132,009	76.03%		0.00%	173,618	100.00%

Fuente: Elaboración de los autores con ENOE 2015, INEGI

Cuadro 4.6.9. Sector de la economía donde se desempeñan las personas de 14 años y más, por sexo.

Años	Mujeres									
	Primario		Secundario		Terciario		No especificado		Total	
	Abs	%	Abs	%	Abs	%	Abs	%	Abs	%
2015	9,110	0.50%	167,930	9.29%	1,622,232	89.77%	7,895	0.44%	1,807,167	100.00%
2014	4,381	0.24%	173,831	9.57%	1,626,574	89.57%	11,169	0.62%	1,815,955	100.00%
2013	723	0.04%	193,558	10.78%	1,595,635	88.83%	6,266	0.35%	1,796,182	100.00%
2012		0.00%	212,518	11.43%	1,639,164	88.12%	8,430	0.45%	1,860,112	100.00%
2011	3,761	0.22%	176,810	10.23%	1,543,595	89.27%	4,941	0.29%	1,729,107	100.00%
2010		0.00%	204,619	11.89%	1,508,375	87.68%	7,332	0.43%	1,720,326	100.00%
2009	1,350	0.08%	177,294	10.36%	1,528,355	89.33%	3,842	0.22%	1,710,841	100.00%
2008	8,169	0.47%	227,783	13.03%	1,511,017	86.40%	1,811	0.10%	1,748,780	100.00%
2007	1,135	0.07%	204,960	12.20%	1,469,319	87.46%	4,506	0.27%	1,679,920	100.00%
2006	2,085	0.12%	206,949	12.33%	1,464,045	87.23%	5,294	0.32%	1,678,373	100.00%
2005	3,296	0.20%	193,251	11.85%	1,430,354	87.70%	4,117	0.25%	1,631,018	100.00%

Fuente: Elaboración de los autores con ENOE 2015, INEGI

Años	Hombres									
	Primario		Secundario		Terciario		No especificado		Total	
	Abs	%	Abs	%	Abs	%	Abs	%	Abs	%
2015	28,726	1.25%	473,644	20.53%	1,787,117	77.47%	17,448	0.76%	2,306,935	100.00%
2014	14,261	0.65%	487,544	22.06%	1,701,497	76.98%	7,068	0.32%	2,210,370	100.00%
2013	5,462	0.24%	486,184	21.26%	1,787,610	78.17%	7,536	0.33%	2,286,792	100.00%
2012	6,094	0.27%	460,590	20.07%	1,819,474	79.29%	8,602	0.37%	2,294,760	100.00%
2011	11,362	0.50%	470,543	20.87%	1,762,333	78.16%	10,606	0.47%	2,254,844	100.00%
2010	15,511	0.69%	501,627	22.27%	1,725,370	76.60%	9,866	0.44%	2,252,374	100.00%
2009	7,728	0.35%	501,217	22.43%	1,718,041	76.89%	7,408	0.33%	2,234,394	100.00%
2008	20,249	0.87%	590,467	25.35%	1,705,988	73.25%	12,440	0.53%	2,329,144	100.00%
2007	15,958	0.70%	546,159	23.86%	1,720,332	75.15%	6,672	0.29%	2,289,121	100.00%
2006	13,929	0.60%	574,126	24.91%	1,713,966	74.36%	2,991	0.13%	2,305,012	100.00%
2005	18,116	0.80%	556,379	24.52%	1,693,214	74.61%	1,599	0.07%	2,269,308	100.00%

Fuente: Elaboración de los autores con ENOE 2015, INEGI

Gráfica 4.6.9. Sector de la economía donde se desempeñan las personas de 14 años y más, por sexo.

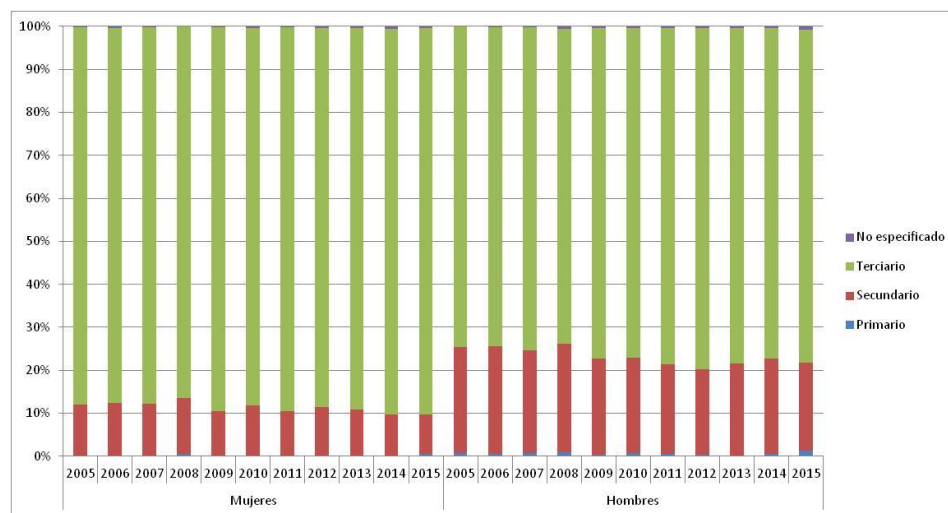

Fuente: Elaboración de los autores con ENOE 2015, INEGI

Cuadro 4.7.9. Unidad económica donde se desempeñan las personas de 60 años y más, por sexo.

Años	Mujeres																	
	Ámbito Agropecuario		Micronegocios		Pequeños Establecimientos		Medianos Establecimientos		Grandes Establecimientos		Gobierno		Otros		No Especificado		Total	
	Abs	%	Abs	%	Abs	%	Abs	%	Abs	%	Abs	%	Abs	%	Abs	%	Abs	%
2015	2,623	1.49%	98,558	56.09%	17,760	10.11%	9,043	5.15%	5,399	3.07%	12,764	7.26%	28,629	16.29%	948	0.54%	175,724	100.00%
2014	643	0.40%	84,762	52.45%	16,805	10.40%	11,235	6.95%	7,775	4.81%	7,040	4.36%	29,067	17.99%	4,278	2.65%	161,605	100.00%
2013		0.00%	75,623	53.60%	12,841	9.10%	13,987	9.91%	9,795	6.94%	8,610	6.10%	20,219	14.33%		0.00%	141,075	100.00%
2012		0.00%	84,962	55.16%	8,712	5.66%	18,756	12.18%	9,633	6.25%	8,487	5.51%	21,903	14.22%	1,568	1.02%	154,021	100.00%
2011	1,069	0.85%	70,444	56.07%	16,662	13.26%	4,112	3.27%	6,876	5.47%	8,862	7.05%	17,620	14.02%		0.00%	125,645	100.00%
2010		0.00%	82,270	59.77%	10,162	7.38%	7,814	5.68%	9,959	7.24%	6,552	4.76%	20,089	14.60%	789	0.57%	137,635	100.00%
2009		0.00%	72,440	62.75%	8,168	7.08%	4,273	3.70%	10,768	9.33%	3,407	2.95%	16,389	14.20%		0.00%	115,445	100.00%
2008	2,078	1.71%	80,877	66.73%	8,951	7.39%	6,557	5.41%	9,083	7.49%	3,005	2.48%	10,646	8.78%		0.00%	121,197	100.00%
2007	98	0.09%	62,166	57.48%	11,340	10.49%	3,912	3.62%	4,124	3.81%	8,576	7.93%	17,927	16.58%		0.00%	108,143	100.00%
2006	132	0.14%	51,027	53.71%	11,171	11.76%	4,072	4.29%	5,598	5.89%	4,391	4.62%	18,618	19.60%		0.00%	95,009	100.00%
2005		0.00%	52,596	54.95%	18,809	19.65%	3,337	3.49%	7,826	8.18%	1,800	1.88%	11,353	11.86%		0.00%	95,721	100.00%

Fuente: Elaboración de los autores con ENOE 2015, INEGI

Años	Hombres																	
	Ámbito Agropecuario		Micronegocios		Pequeños Establecimientos		Medianos Establecimientos		Grandes Establecimientos		Gobierno		Otros		No Especificado		Total	
	Abs	%	Abs	%	Abs	%	Abs	%	Abs	%	Abs	%	Abs	%	Abs	%	Abs	%
2015	8,026	3.04%	159,414	60.29%	30,277	11.45%	18,234	6.90%	23,326	8.82%	20,240	7.66%	4,876	1.84%		0.00%	264,393	100.00%
2014	581	0.26%	136,313	59.83%	27,942	12.26%	19,927	8.75%	15,773	6.92%	25,057	11.00%	2,233	0.98%		0.00%	227,826	100.00%
2013	1,161	0.49%	140,709	59.12%	26,552	11.16%	19,225	8.08%	21,801	9.16%	22,214	9.33%	2,444	1.03%	3,906	1.64%	238,012	100.00%
2012	81	0.04%	111,617	61.83%	15,730	8.71%	16,099	8.92%	14,650	8.12%	17,713	9.81%	2,971	1.65%	1,652	0.92%	180,513	100.00%
2011	2,975	1.46%	124,501	61.31%	25,392	12.50%	18,797	9.26%	10,506	5.17%	17,774	8.75%	3,137	1.54%		0.00%	203,082	100.00%
2010	4,671	2.29%	128,032	62.74%	16,384	8.03%	12,852	6.30%	16,715	8.19%	17,137	8.40%	5,876	2.88%	2,415	1.18%	204,082	100.00%
2009	2,529	1.16%	127,204	58.43%	23,903	10.98%	22,849	10.50%	16,695	7.67%	18,275	8.39%	3,653	1.68%	2,584	1.19%	217,692	100.00%
2008	6,116	2.92%	128,455	61.27%	21,860	10.43%	13,498	6.44%	20,845	9.94%	17,013	8.11%	1,877	0.90%		0.00%	209,664	100.00%
2007	4,132	2.25%	102,728	55.92%	22,095	12.03%	13,256	7.22%	13,241	7.21%	22,038	12.00%	5,412	2.95%	791	0.43%	183,693	100.00%
2006	2,477	1.46%	101,784	59.93%	23,408	13.78%	11,387	6.70%	13,451	7.92%	14,706	8.66%	2,634	1.55%		0.00%	169,847	100.00%
2005	4,382	2.52%	104,877	60.41%	17,352	9.99%	13,710	7.90%	17,305	9.97%	10,844	6.25%	3,330	1.92%	1,818	1.05%	173,618	100.00%

Fuente: Elaboración de los autores con ENOE 2015, INEGI

Cuadro 4.8.9. Unidad económica donde se desempeñan las personas de 14 años y más, por sexo.

Años	Mujeres																	
	Ámbito Agropecuario		Micronegocios		Pequeños Establecimientos		Medianos Establecimientos		Grandes Establecimientos		Gobierno		Otros		No Especificado		Total	
	Abs	%	Abs	%	Abs	%	Abs	%	Abs	%	Abs	%	Abs	%	Abs	%	Abs	%
2015	9,110	0.50%	627,117	34.70%	375,371	20.77%	236,474	13.09%	192,726	10.66%	120,219	6.65%	226,830	12.55%	19,320	1.07%	1,807,167	100.00%
2014	4,381	0.24%	619,583	34.12%	365,614	20.13%	234,819	12.93%	188,152	10.36%	132,781	7.31%	236,475	13.02%	34,150	1.88%	1,815,955	100.00%
2013	723	0.04%	614,642	34.22%	385,268	21.45%	228,648	12.73%	225,587	12.56%	134,380	7.48%	188,571	10.50%	18,363	1.02%	1,796,182	100.00%
2012		0.00%	628,463	33.79%	362,875	19.51%	259,300	13.94%	223,129	12.00%	156,132	8.39%	203,527	10.94%	26,686	1.43%	1,860,112	100.00%
2011	3,761	0.22%	586,185	33.90%	369,592	21.37%	230,681	13.34%	186,637	10.79%	147,472	8.53%	192,995	11.16%	11,784	0.68%	1,729,107	100.00%
2010		0.00%	601,100	34.94%	360,113	20.93%	216,790	12.60%	192,246	11.17%	137,544	8.00%	194,818	11.32%	17,715	1.03%	1,720,326	100.00%
2009	1,350	0.08%	622,763	36.40%	330,636	19.33%	227,309	13.29%	206,041	12.04%	136,656	7.99%	177,411	10.37%	8,675	0.51%	1,710,841	100.00%
2008	8,169	0.47%	644,149	36.83%	334,569	19.13%	217,595	12.44%	220,101	12.59%	121,968	6.97%	190,783	10.91%	11,446	0.65%	1,748,780	100.00%
2007	1,135	0.07%	582,999	34.70%	319,407	19.01%	251,341	14.96%	188,012	11.19%	123,019	7.32%	206,822	12.31%	7,185	0.43%	1,679,920	100.00%
2006	2,085	0.12%	615,115	36.65%	316,420	18.85%	230,141	13.71%	210,953	12.57%	116,708	6.95%	179,990	10.72%	6,961	0.41%	1,678,373	100.00%
2005	3,296	0.20%	547,497	33.57%	330,607	20.27%	201,224	12.34%	207,043	12.69%	118,189	7.25%	209,328	12.83%	13,834	0.85%	1,631,018	100.00%

Fuente: Elaboración de los autores con ENOE 2015, INEGI

Años	Hombres																	
	Ámbito Agropecuario		Micronegocios		Pequeños Establecimientos		Medianos Establecimientos		Grandes Establecimientos		Gobierno		Otros		No Especificado		Total	
	Abs	%	Abs	%	Abs	%	Abs	%	Abs	%	Abs	%	Abs	%	Abs	%	Abs	%
2015	28,726	1.25%	1,023,863	44.38%	426,931	18.51%	351,859	15.25%	242,688	10.52%	150,965	6.54%	31,192	1.35%	50,711	2.20%	2,306,935	100.00%
2014	14,261	0.65%	988,935	44.74%	407,483	18.44%	305,715	13.83%	242,409	10.97%	184,222	8.33%	27,334	1.24%	40,011	1.81%	2,210,370	100.00%
2013	5,462	0.24%	1,035,292	45.27%	426,603	18.66%	326,689	14.29%	252,619	11.05%	185,081	8.09%	29,875	1.31%	25,171	1.10%	2,286,792	100.00%
2012	6,094	0.27%	1,003,163	43.72%	400,167	17.44%	354,185	15.43%	266,316	11.61%	207,204	9.03%	23,276	1.01%	34,355	1.50%	2,294,760	100.00%
2011	11,362	0.50%	994,841	44.12%	417,049	18.50%	350,595	15.55%	250,258	11.10%	199,057	8.83%	17,892	0.79%	13,790	0.61%	2,254,844	100.00%
2010	15,511	0.69%	998,918	44.35%	427,928	19.00%	293,235	13.02%	259,906	11.54%	204,455	9.08%	31,064	1.38%	21,357	0.95%	2,252,374	100.00%
2009	7,728	0.35%	996,969	44.62%	399,501	17.88%	317,834	14.22%	289,059	12.94%	180,861	8.09%	30,967	1.39%	11,475	0.51%	2,234,394	100.00%
2008	20,249	0.87%	1,060,096	45.51%	398,998	17.13%	319,259	13.71%	306,084	13.14%	178,090	7.65%	33,532	1.44%	12,836	0.55%	2,329,144	100.00%
2007	15,958	0.70%	972,655	42.49%	431,842	18.86%	322,893	14.11%	292,313	12.77%	201,955	8.82%	35,009	1.53%	16,496	0.72%	2,289,121	100.00%
2006	13,929	0.60%	1,057,610	45.88%	433,188	18.79%	306,575	13.30%	281,459	12.21%	188,399	8.17%	19,624	0.85%	4,228	0.18%	2,305,012	100.00%
2005	18,116	0.80%	1,032,166	45.48%	403,069	17.76%	315,050	13.88%	283,648	12.50%	170,838	7.53%	31,133	1.37%	15,288	0.67%	2,269,308	100.00%

Fuente: Elaboración de los autores con ENOE 2015, INEGI

Gráfica 4.8.9. Unidad económica donde se desempeñan las mujeres de 14 años y más, por sexo.

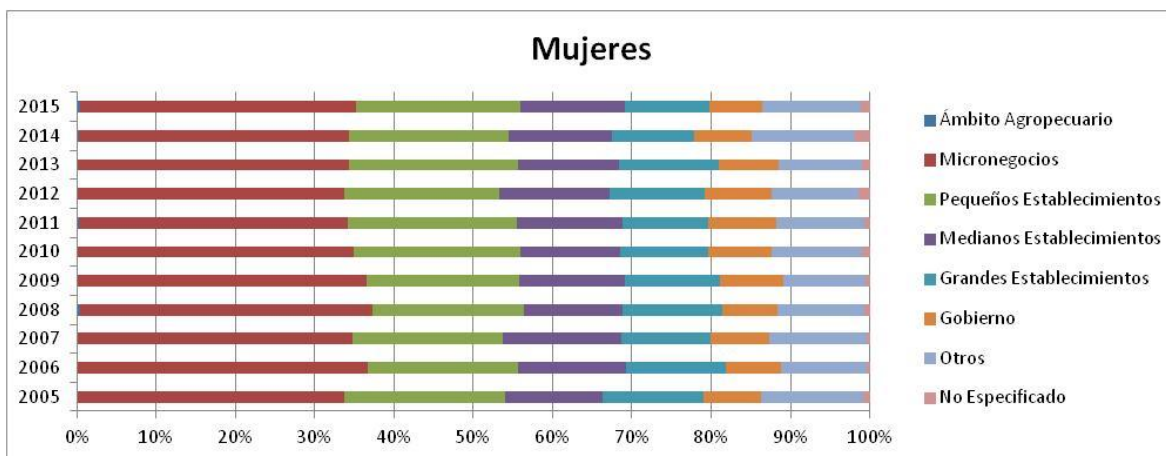

Fuente: Elaboración de los autores con ENOE 2015, INEGI

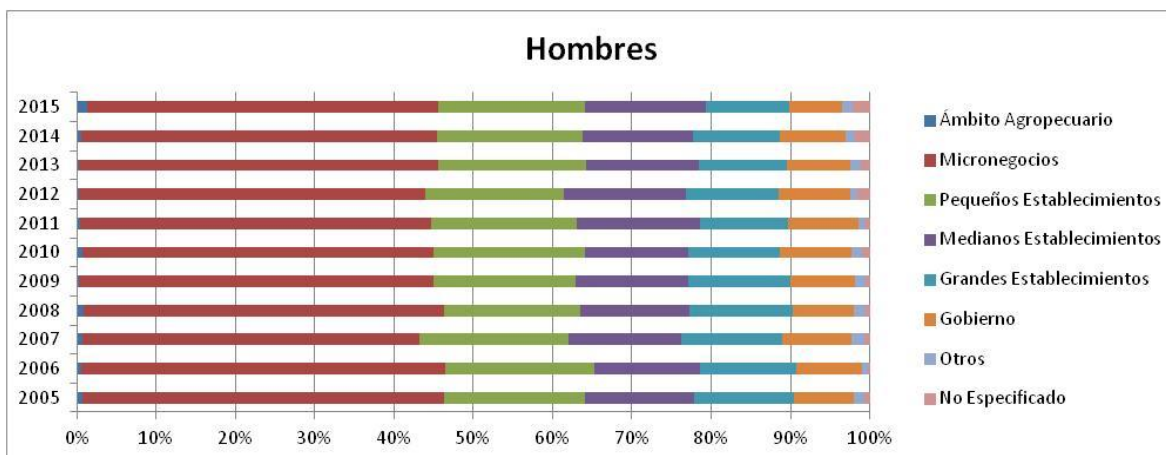

Fuente: Elaboración de los autores con ENOE 2015, INEGI

Cuadro 4.9.9. Trabajadores de 14 años y más por tipo de trabajo.

Años	Trabajadores de 14 años y más										
	Trabajadores Independientes							Trabajadores Subordinados		Total	
	Empleadores		Trabajadores por cuenta propia		Total						
	Abs	%	Abs	%	Abs	% Trab. Indep.	% Total Trab.	Abs	%	Abs	%
2015	146,231	14.64%	852,620	85.36%	998,851	100.00%	24.95%	3,004,769	75.05%	4,003,620	100.00%
2014	164,984	17.09%	800,208	82.91%	965,192	100.00%	24.60%	2,958,376	75.40%	3,923,568	100.00%
2013	169,084	18.05%	767,695	81.95%	936,779	100.00%	23.52%	3,046,920	76.48%	3,983,699	100.00%
2012	213,571	22.40%	739,838	77.60%	953,409	100.00%	23.60%	3,086,502	76.40%	4,039,911	100.00%
2011	171,340	19.59%	703,468	80.41%	874,808	100.00%	22.68%	2,982,080	77.32%	3,856,888	100.00%
2010	173,738	17.96%	793,516	82.04%	967,254	100.00%	25.12%	2,882,933	74.88%	3,850,187	100.00%
2009	179,333	18.80%	774,644	81.20%	953,977	100.00%	24.93%	2,872,625	75.07%	3,826,602	100.00%
2008	181,222	17.57%	850,413	82.43%	1,031,635	100.00%	25.96%	2,942,020	74.04%	3,973,655	100.00%
2007	201,180	21.81%	721,131	78.19%	922,311	100.00%	23.99%	2,922,962	76.01%	3,845,273	100.00%
2006	178,129	19.43%	738,629	80.57%	916,758	100.00%	23.91%	2,917,672	76.09%	3,834,430	100.00%
2005	212,427	23.59%	687,888	76.41%	900,315	100.00%	23.90%	2,867,110	76.10%	3,767,425	100.00%

Fuente: Elaboración de los autores con ENOE 2015, INEGI

Gráfica 4.9.9. Trabajadores por tipo de trabajo.

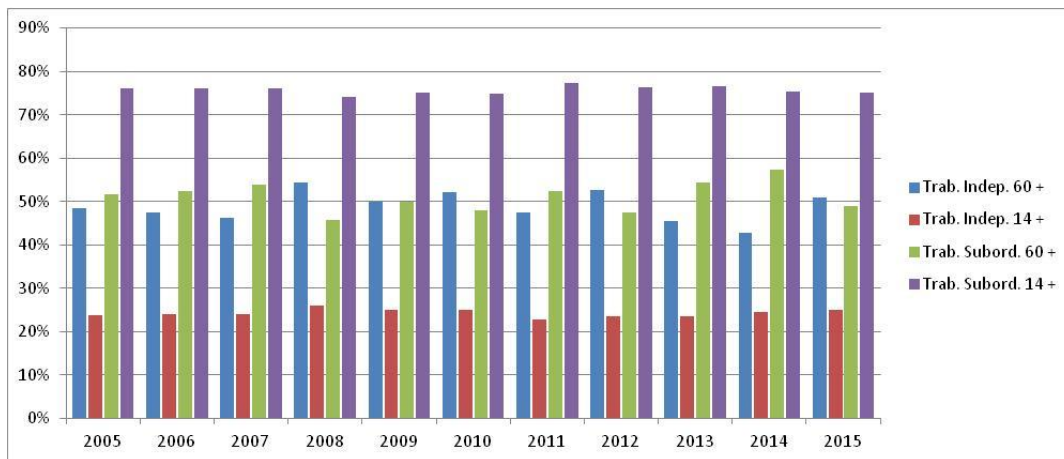

Fuente: Elaboración de los autores con ENOE 2015, INEGI

Cuadro 4.10.9. Trabajadores de 60 años y más por tipo de trabajo y sexo.

Años	Trabajadores de 60 años y más																					
	Trabajadores Independientes												Trabajadores Subordinados				Total					
	Empleadores				Trabajadores por cuenta propia				Total				Hombre		Mujer		Hombre		Mujer			
	Hombre		Mujer		Hombre		Mujer		Hombre		Mujer		Hombre		Mujer		Hombre		Mujer			
Abs	%	Abs	%	Abs	%	Abs	%	Abs	% Trab. Indep.	% Total Trab.	Abs	% Trab. Indep.	% Total Trab.	Abs	%	Abs	%	Abs	%			
2015	15,928	11.60%	9,184	11.37%	121,335	88.40%	71,621	88.63%	137,263	100.00%	52,58%	80,805	100.00%	48.42%	123,806	47.42%	86,093	51.58%	261,069	100.00%	166,898	100.00%
2014	23,226	22.89%	7,649	12.86%	78,262	77.11%	51,819	87.14%	101,488	100.00%	44.71%	59,468	100.00%	39.81%	126,525	55.29%	89,910	60.19%	227,013	100.00%	149,378	100.00%
2013	21,782	20.54%	6,340	10.37%	84,247	79.46%	54,769	89.63%	106,029	100.00%	45.59%	61,109	100.00%	45.55%	126,529	54.41%	73,040	54.45%	232,558	100.00%	134,149	100.00%
2012	35,622	38.29%	11,340	15.82%	57,420	61.71%	60,353	84.18%	93,042	100.00%	55.21%	71,693	100.00%	49.44%	75,482	44.79%	73,314	50.56%	168,524	100.00%	145,007	100.00%
2011	18,645	18.72%	5,575	11.46%	80,978	81.28%	43,055	88.54%	99,623	100.00%	49.72%	48,630	100.00%	43.52%	100,731	50.28%	63,114	56.48%	200,354	100.00%	111,744	100.00%
2010	15,294	14.15%	3,856	6.38%	92,791	85.85%	56,550	93.62%	108,085	100.00%	53.85%	60,406	100.00%	49.34%	92,645	46.15%	62,022	50.66%	200,730	100.00%	122,428	100.00%
2009	20,597	19.67%	6,170	10.92%	84,141	80.33%	50,322	89.08%	104,738	100.00%	48.76%	56,492	100.00%	52.56%	110,060	51.24%	50,997	47.44%	214,798	100.00%	107,489	100.00%
2008	25,826	23.66%	3,127	4.91%	83,328	76.34%	60,598	95.09%	109,154	100.00%	52.49%	63,725	100.00%	57.82%	98,809	47.51%	46,491	42.18%	207,963	100.00%	110,216	100.00%
2007	26,022	30.60%	793	1.80%	59,022	69.40%	43,199	98.20%	85,044	100.00%	47.04%	43,992	100.00%	44.69%	95,736	52.96%	54,447	55.31%	180,780	100.00%	98,439	100.00%
2006	18,343	22.38%	698	1.75%	63,613	77.62%	39,302	98.26%	81,956	100.00%	49.51%	40,000	100.00%	43.97%	83,575	50.49%	50,979	56.03%	165,531	100.00%	90,979	100.00%
2005	25,153	30.03%	7,377	17.98%	58,611	69.97%	33,652	82.02%	83,764	100.00%	49.39%	41,029	100.00%	46.65%	85,831	50.61%	46,926	53.35%	169,595	100.00%	87,955	100.00%

Fuente: Elaboración de los autores con ENOE 2015, INEGI

Cuadro 4.11.9. Trabajadores de 14 años y más por tipo de trabajo y sexo.

Años	Trabajadores de 14 años y más																					
	Trabajadores Independientes												Trabajadores Subordinados				Total					
	Empleadores				Trabajadores por cuenta propia				Total				Hombre		Mujer		Hombre		Mujer			
	Hombre		Mujer		Hombre		Mujer		Hombre		Mujer		Hombre		Mujer		Hombre		Mujer			
Abs	%	Abs	%	Abs	%	Abs	%	Abs	% Trab. Indep.	% Total Trab.	Abs	% Trab. Indep.	% Total Trab.	Abs	%	Abs	%	Abs	%			
2015	108,670	17.34%	37,561	10.09%	517,962	82.66%	334,658	89.91%	626,632	100.00%	27.62%	372,219	100.00%	21.45%	1,641,825	72.38%	1,362,944	78.55%	2,268,457	100.00%	1,735,163	100.00%
2014	121,914	20.44%	43,070	11.68%	474,634	79.56%	325,574	88.32%	596,548	100.00%	27.37%	368,644	100.00%	21.14%	1,583,135	72.63%	1,375,241	78.86%	2,179,683	100.00%	1,743,885	100.00%
2013	136,179	23.27%	32,905	9.36%	449,015	76.73%	318,680	90.64%	585,194	100.00%	26.03%	351,585	100.00%	20.26%	1,663,022	73.97%	1,383,898	79.74%	2,248,216	100.00%	1,735,483	100.00%
2012	162,579	27.44%	50,992	14.13%	429,850	72.56%	309,988	85.87%	592,429	100.00%	26.30%	360,980	100.00%	20.20%	1,660,245	73.70%	1,426,257	79.80%	2,252,674	100.00%	1,787,237	100.00%
2011	132,718	24.09%	38,622	11.93%	418,276	75.91%	285,192	88.07%	550,994	100.00%	24.95%	323,814	100.00%	19.64%	1,657,245	75.05%	1,324,835	80.36%	2,208,239	100.00%	1,648,649	100.00%
2010	140,238	22.69%	33,500	9.59%	477,826	77.31%	315,690	90.41%	618,064	100.00%	27.91%	349,190	100.00%	21.35%	1,596,684	72.09%	1,286,249	78.65%	2,214,748	100.00%	1,635,439	100.00%
2009	128,602	21.84%	50,731	13.89%	460,167	78.16%	314,477	86.11%	588,769	100.00%	26.81%	365,208	100.00%	22.39%	1,607,040	73.19%	1,265,585	77.61%	2,195,809	100.00%	1,630,793	100.00%
2008	142,025	22.30%	39,197	9.93%	495,001	77.70%	355,412	90.07%	637,026	100.00%	27.69%	394,609	100.00%	23.59%	1,663,531	72.31%	1,278,489	76.41%	2,300,557	100.00%	1,673,098	100.00%
2007	158,547	26.96%	42,633	12.76%	429,617	73.04%	291,514	87.24%	588,164	100.00%	26.23%	334,147	100.00%	20.85%	1,654,346	73.77%	1,268,616	79.15%	2,242,510	100.00%	1,602,763	100.00%
2006	140,600	24.10%	37,529	11.26%	442,882	75.90%	295,747	88.74%	583,482	100.00%	25.86%	333,276	100.00%	21.12%	1,673,109	74.14%	1,244,563	78.88%	2,256,591	100.00%	1,577,839	100.00%
2005	168,201	28.47%	44,226	14.29%	422,550	71.53%	265,338	85.71%	590,751	100.00%	26.54%	309,564	100.00%	20.08%	1,634,873	73.46%	1,232,237	79.92%	2,225,624	100.00%	1,541,801	100.00%

Fuente: Elaboración de los autores con ENOE 2015, INEGI

Gráfica 4.12.9. Trabajadores de 60 años y más y totales por tipo de trabajo y sexo.

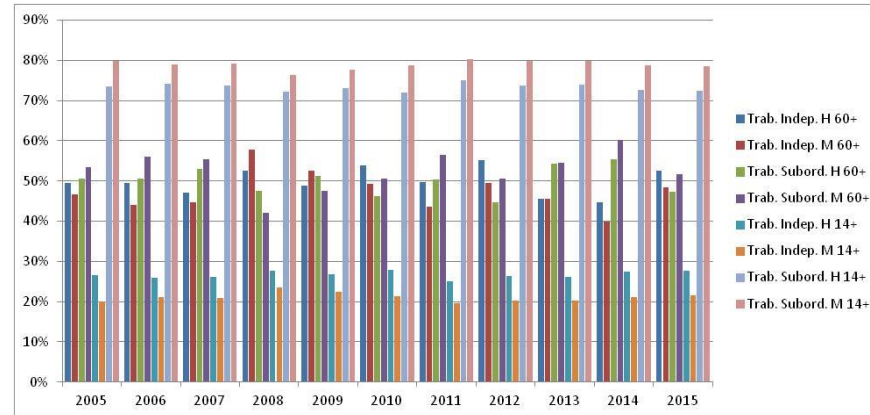

Fuente: Elaboración de los autores con ENOE 2015, INEGI

Gráfica 4.13.9. Trabajadores de 60 años y más y totales por tipo de trabajadores independientes y sexo.

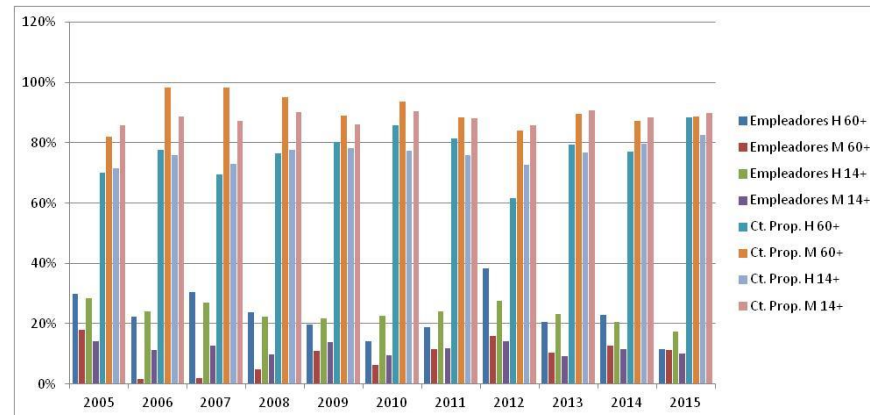

Fuente: Elaboración de los autores con ENOE 2015, INEGI

10) Durango

Cuadro 4.1.10. Población ocupada total y ocupada de 60 años y más.

Años	Población de 60 años y más		Total
	Abs	%	
2015	60,716	8.49%	714,803
2014	59,911	8.94%	669,929
2013	56,888	8.24%	690,179
2012	51,732	8.08%	640,312
2011	48,902	7.75%	631,276
2010	42,263	6.97%	606,636
2009	40,693	6.86%	593,447
2008	47,608	8.00%	595,432
2007	48,948	8.35%	586,033
2006	52,166	9.20%	566,754
2005	44,978	8.04%	559,319

Fuente: Elaboración de los autores con ENOE 2015, INEGI

Cuadro 4.2.10. Población de 60 años y más por condición de actividad, totalizado sobre los 11 años de estudio.

Años	Ocupada		Subocupada		Desocupada		Inactiva	
	Abs	%	Abs	%	Abs	%	Abs	%
2015	60,716	10.94%	4,142	16.41%	1,337	16.95%	130,681	10.31%
2014	59,911	10.80%	2,452	9.71%	730	9.26%	134,317	10.60%
2013	56,888	10.25%	2,910	11.53%	456	5.78%	118,544	9.35%
2012	51,732	9.32%	7,071	28.01%	1,156	14.66%	127,326	10.04%
2011	48,902	8.81%	913	3.62%	948	12.02%	117,937	9.30%
2010	42,263	7.62%	852	3.37%	867	10.99%	110,067	8.68%
2009	40,693	7.33%	1,993	7.89%	707	8.97%	108,531	8.56%
2008	47,608	8.58%	1,319	5.22%	619	7.85%	99,596	7.86%
2007	48,948	8.82%	1,108	4.39%	614	7.79%	103,799	8.19%
2006	52,166	9.40%	1,029	4.08%	376	4.77%	115,021	9.07%
2005	44,978	8.11%	1,457	5.77%	76	0.96%	101,880	8.04%
Total	554,805	100.00%	25,246	100.00%	7,886	100.00%	1,267,699	100.00%

Fuente: Elaboración de los autores con ENOE 2015, INEGI

Gráfica 4.2.10. Tasas de crecimiento para las categorías "condición de actividad de la población de 60 años".

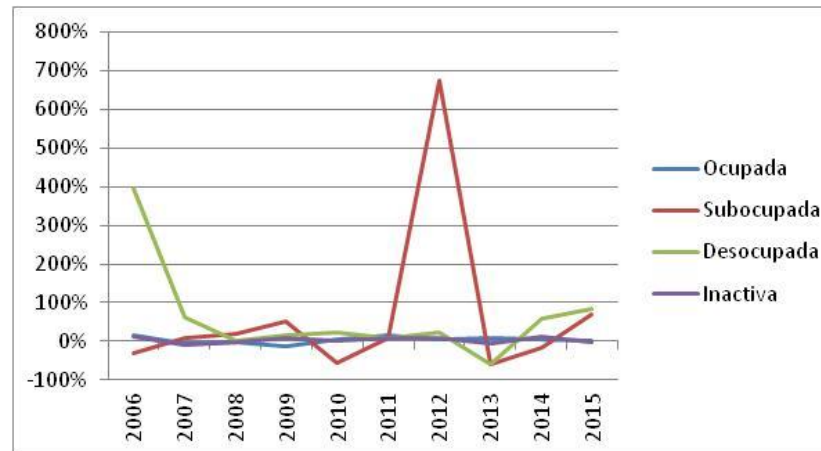

Fuente: Elaboración de los autores con ENOE 2015, INEGI

Cuadro 4.3.10. Condición de actividad de la población de 60 años y más en México, por sexo y periodo de estudio.

Años	Ocupada				Subocupada				Desocupada				Inactiva				Total			
	Hombre		Mujer		Hombre		Mujer		Hombre		Mujer		Hombre		Mujer		Hombre		Mujer	
	Abs	%	Abs	%	Abs	%	Abs	%	Abs	%	Abs	%	Abs	%	Abs	%	Abs	%	Abs	%
2015	43,121	44.58%	17,595	17.57%	3,722	3.85%	420	0.42%	1,337	1.38%		0.00%	48,549	50.19%	82,132	82.01%	96,729	100.00%	100,147	100.00%
2014	43,445	45.77%	16,466	16.06%	1,547	1.63%	905	0.88%	477	0.50%	253	0.25%	49,443	52.09%	84,874	82.81%	94,912	100.00%	102,498	100.00%
2013	43,279	50.56%	13,609	14.60%	2,607	3.05%	303	0.33%	456	0.53%		0.00%	39,262	45.86%	79,282	85.07%	85,604	100.00%	93,194	100.00%
2012	40,447	43.41%	11,285	11.99%	6,896	7.40%	175	0.19%	1,156	1.24%		0.00%	44,675	47.95%	82,651	87.82%	93,174	100.00%	94,111	100.00%
2011	39,190	48.68%	9,712	11.01%	783	0.97%	130	0.15%	948	1.18%		0.00%	39,588	49.17%	78,349	88.84%	80,509	100.00%	88,191	100.00%
2010	33,406	43.08%	8,857	11.58%	785	1.01%	67	0.09%	867	1.12%		0.00%	42,483	54.79%	67,584	88.34%	77,541	100.00%	76,508	100.00%
2009	32,768	45.60%	7,925	9.90%	1,320	1.84%	673	0.84%	341	0.47%	366	0.46%	37,429	52.09%	71,102	88.80%	71,858	100.00%	80,066	100.00%
2008	38,268	52.78%	9,340	12.19%	1,319	1.82%		0.00%	427	0.59%	192	0.25%	32,485	44.81%	67,111	87.56%	72,499	100.00%	76,643	100.00%
2007	37,594	50.55%	11,354	14.17%	1,050	1.41%	58	0.07%	614	0.83%		0.00%	35,106	47.21%	68,693	85.75%	74,364	100.00%	80,105	100.00%
2006	43,368	51.99%	8,798	10.33%	830	1.00%	199	0.23%	376	0.45%		0.00%	38,842	46.56%	76,179	89.44%	83,416	100.00%	85,176	100.00%
2005	35,770	51.24%	9,208	11.72%	1,166	1.67%	291	0.37%	76	0.11%		0.00%	32,801	46.98%	69,079	87.91%	69,813	100.00%	78,578	100.00%

Fuente: Elaboración de los autores con ENOE 2015, INEGI

Gráfica 4.3.10. Condición de actividad de la población de 60 años y más en México, por sexo y periodo de estudio.

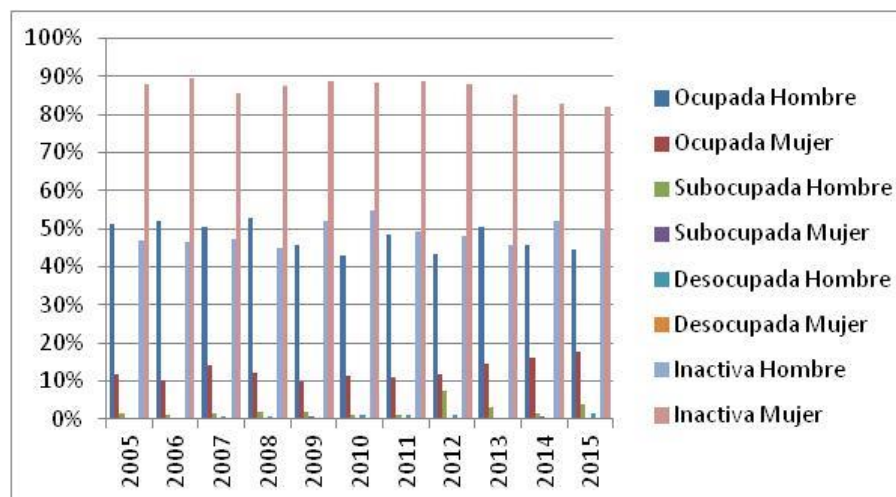

Fuente: Elaboración de los autores con ENOE 2015, INEGI

Cuadro 4.4.10. Duración de la jornada de trabajo de las personas de más de 14 años, por sexo.

Años	Mujeres													
	Ausentes temporales con vínculo laboral		Menos de 15 horas		De 15 a 34 horas		De 35 a 48 horas		Mas de 48 horas		No especificado		Total	
	Abs	%	Abs	%	Abs	%	Abs	%	Abs	%	Abs	%	Abs	%
2015	11,121	4.16%	32,022	11.98%	68,977	25.81%	113,806	42.58%	41,286	15.45%	82	0.03%	267,294	100.00%
2014	12,935	5.32%	28,995	11.93%	59,480	24.47%	102,728	42.27%	38,824	15.97%	68	0.03%	243,030	100.00%
2013	7,052	2.96%	24,241	10.17%	55,887	23.44%	108,784	45.62%	42,497	17.82%		0.00%	238,461	100.00%
2012	7,188	3.28%	25,608	11.70%	48,058	21.95%	95,611	43.67%	42,461	19.40%		0.00%	218,926	100.00%
2011	8,561	3.84%	29,789	13.37%	50,135	22.50%	101,188	45.41%	32,970	14.80%	171	0.08%	222,814	100.00%
2010	6,196	3.06%	19,438	9.59%	45,077	22.24%	100,681	49.68%	31,262	15.43%		0.00%	202,654	100.00%
2009	13,183	6.68%	16,037	8.13%	44,753	22.68%	91,602	46.42%	31,777	16.10%		0.00%	197,352	100.00%
2008	3,381	1.70%	18,723	9.43%	41,738	21.02%	98,452	49.59%	36,248	18.26%		0.00%	198,542	100.00%
2007	7,425	3.84%	15,169	7.85%	45,721	23.66%	95,011	49.16%	29,867	15.45%	65	0.03%	193,258	100.00%
2006	10,251	5.55%	15,440	8.35%	52,937	28.64%	80,430	43.51%	25,727	13.92%	56	0.03%	184,841	100.00%
2005	5,645	3.04%	14,159	7.62%	46,684	25.12%	83,952	45.17%	35,419	19.06%		0.00%	185,859	100.00%

Fuente: Elaboración de los autores con ENOE 2015, INEGI

Años	Hombres													
	Ausentes temporales con vínculo laboral		Menos de 15 horas		De 15 a 34 horas		De 35 a 48 horas		Mas de 48 horas		No especificado		Total	
	Abs	%	Abs	%	Abs	%	Abs	%	Abs	%	Abs	%	Abs	%
2015	12,907	2.88%	25,217	5.63%	66,826	14.93%	202,779	45.31%	138,170	30.88%	1,610	0.36%	447,509	100.00%
2014	13,960	3.27%	15,013	3.52%	63,504	14.88%	212,561	49.79%	121,347	28.43%	514	0.12%	426,899	100.00%
2013	15,402	3.41%	18,000	3.98%	59,901	13.26%	229,179	50.73%	128,446	28.43%	790	0.17%	451,718	100.00%
2012	13,439	3.19%	18,415	4.37%	55,229	13.11%	206,527	49.01%	127,210	30.19%	566	0.13%	421,386	100.00%
2011	14,472	3.54%	16,796	4.11%	54,443	13.33%	211,236	51.71%	109,338	26.77%	2,177	0.53%	408,462	100.00%
2010	9,677	2.40%	11,221	2.78%	50,533	12.51%	205,662	50.91%	126,499	31.31%	390	0.10%	403,982	100.00%
2009	14,355	3.62%	11,059	2.79%	57,573	14.54%	197,586	49.88%	115,170	29.08%	352	0.09%	396,095	100.00%
2008	5,977	1.51%	14,857	3.74%	41,533	10.46%	226,160	56.98%	106,942	26.94%	1,421	0.36%	396,890	100.00%
2007	15,208	3.87%	8,630	2.20%	54,763	13.94%	206,299	52.52%	107,597	27.39%	278	0.07%	392,775	100.00%
2006	17,691	4.63%	6,105	1.60%	59,812	15.66%	191,218	50.07%	106,284	27.83%	803	0.21%	381,913	100.00%
2005	9,501	2.54%	7,394	1.98%	45,126	12.08%	204,352	54.72%	106,380	28.48%	707	0.19%	373,460	100.00%

Fuente: Elaboración de los autores con ENOE 2015, INEGI

Cuadro 4.5.10. Sector de la economía donde se desempeñan las personas de 60 años y más, por sexo.

Años	Mujeres									
	Primario		Secundario		Terciario		No especificado		Total	
	Abs	%	Abs	%	Abs	%	Abs	%	Abs	%
2015		0.00%	2,318	13.17%	15,113	85.89%	164	0.93%	17,595	100.00%
2014	644	3.91%	1,607	9.76%	14,215	86.33%		0.00%	16,466	100.00%
2013		0.00%	901	6.62%	12,708	93.38%		0.00%	13,609	100.00%
2012		0.00%	1,568	13.89%	9,717	86.11%		0.00%	11,285	100.00%
2011		0.00%	315	3.24%	9,332	96.09%	65	0.67%	9,712	100.00%
2010	91	1.03%	441	4.98%	8,325	93.99%		0.00%	8,857	100.00%
2009		0.00%	1,163	14.68%	6,762	85.32%		0.00%	7,925	100.00%
2008		0.00%	563	6.03%	8,690	93.04%	87	0.93%	9,340	100.00%
2007	547	4.82%	1,106	9.74%	9,701	85.44%		0.00%	11,354	100.00%
2006		0.00%	712	8.09%	8,086	91.91%		0.00%	8,798	100.00%
2005	617	6.70%	856	9.30%	7,735	84.00%		0.00%	9,208	100.00%

Fuente: Elaboración de los autores con ENOE 2015, INEGI

Años	Hombres									
	Primario		Secundario		Terciario		No especificado		Total	
	Abs	%	Abs	%	Abs	%	Abs	%	Abs	%
2015	22,792	52.86%	7,419	17.21%	12,910	29.94%		0.00%	43,121	100.00%
2014	23,196	53.39%	4,646	10.69%	15,603	35.91%		0.00%	43,445	100.00%
2013	18,846	43.55%	5,904	13.64%	18,529	42.81%		0.00%	43,279	100.00%
2012	16,673	41.22%	8,486	20.98%	15,288	37.80%		0.00%	40,447	100.00%
2011	20,582	52.52%	3,722	9.50%	14,733	37.59%	153	0.39%	39,190	100.00%
2010	17,849	53.43%	5,077	15.20%	10,373	31.05%	107	0.32%	33,406	100.00%
2009	14,926	45.55%	5,032	15.36%	12,741	38.88%	69	0.21%	32,768	100.00%
2008	17,194	44.93%	6,560	17.14%	14,449	37.76%	65	0.17%	38,268	100.00%
2007	19,847	52.79%	5,913	15.73%	11,768	31.30%	66	0.18%	37,594	100.00%
2006	19,386	44.70%	8,772	20.23%	15,144	34.92%	66	0.15%	43,368	100.00%
2005	19,640	54.91%	5,111	14.29%	10,971	30.67%	48	0.13%	35,770	100.00%

Fuente: Elaboración de los autores con ENOE 2015, INEGI

Cuadro 4.6.10. Sector de la economía donde se desempeñan las personas de 14 años y más, por sexo.

Años	Mujeres									
	Primario		Secundario		Terciario		No especificado		Total	
	Abs	%	Abs	%	Abs	%	Abs	%	Abs	%
2015	8,939	3.34%	45,262	16.93%	212,613	79.54%	480	0.18%	267,294	100.00%
2014	4,492	1.85%	35,845	14.75%	201,727	83.00%	966	0.40%	243,030	100.00%
2013	3,781	1.59%	33,801	14.17%	200,520	84.09%	359	0.15%	238,461	100.00%
2012	3,037	1.39%	35,146	16.05%	180,007	82.22%	736	0.34%	218,926	100.00%
2011	1,315	0.59%	31,066	13.94%	189,128	84.88%	1,305	0.59%	222,814	100.00%
2010	2,089	1.03%	28,334	13.98%	171,591	84.67%	640	0.32%	202,654	100.00%
2009	1,512	0.77%	25,606	12.97%	169,984	86.13%	250	0.13%	197,352	100.00%
2008	3,564	1.80%	24,695	12.44%	169,702	85.47%	581	0.29%	198,542	100.00%
2007	6,123	3.17%	28,111	14.55%	158,281	81.90%	743	0.38%	193,258	100.00%
2006	7,165	3.88%	26,670	14.43%	150,506	81.42%	500	0.27%	184,841	100.00%
2005	3,563	1.92%	33,584	18.07%	148,364	79.83%	348	0.19%	185,859	100.00%

Fuente: Elaboración de los autores con ENOE 2015, INEGI

Años	Hombres									
	Primario		Secundario		Terciario		No especificado		Total	
	Abs	%	Abs	%	Abs	%	Abs	%	Abs	%
2015	112,160	25.06%	137,531	30.73%	194,713	43.51%	3,105	0.69%	447,509	100.00%
2014	102,675	24.05%	139,405	32.66%	183,742	43.04%	1,077	0.25%	426,899	100.00%
2013	93,467	20.69%	155,318	34.38%	201,161	44.53%	1,772	0.39%	451,718	100.00%
2012	79,004	18.75%	149,610	35.50%	191,108	45.35%	1,664	0.39%	421,386	100.00%
2011	86,660	21.22%	128,864	31.55%	191,747	46.94%	1,191	0.29%	408,462	100.00%
2010	99,095	24.53%	125,929	31.17%	177,813	44.02%	1,145	0.28%	403,982	100.00%
2009	98,233	24.80%	109,802	27.72%	186,898	47.19%	1,162	0.29%	396,095	100.00%
2008	95,733	24.12%	114,044	28.73%	184,601	46.51%	2,512	0.63%	396,890	100.00%
2007	106,891	27.21%	116,853	29.75%	168,185	42.82%	846	0.22%	392,775	100.00%
2006	100,416	26.29%	119,040	31.17%	160,439	42.01%	2,018	0.53%	381,913	100.00%
2005	105,773	28.32%	113,752	30.46%	152,898	40.94%	1,037	0.28%	373,460	100.00%

Fuente: Elaboración de los autores con ENOE 2015, INEGI

Gráfica 4.6.10. Sector de la economía donde se desempeñan las personas de 14 años y más, por sexo.

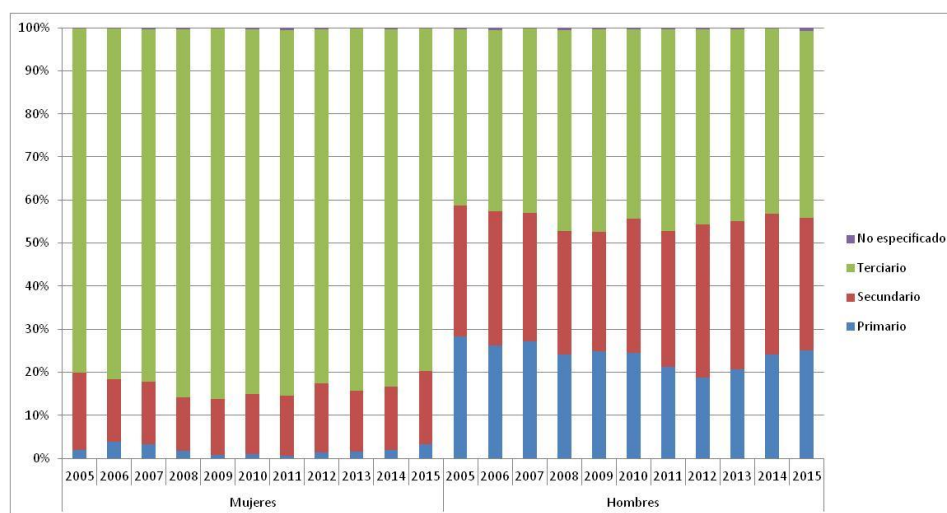

Fuente: Elaboración de los autores con ENOE 2015, INEGI

Cuadro 4.7.10. Unidad económica donde se desempeñan las personas de 60 años y más, por sexo.

Años	Mujeres																	
	Ámbito Agropecuario		Micronegocios		Pequeños Establecimientos		Medianos Establecimientos		Grandes Establecimientos		Gobierno		Otros		No Especificado		Total	
	Abs	%	Abs	%	Abs	%	Abs	%	Abs	%	Abs	%	Abs	%	Abs	%	Abs	%
2015		0.00%	11,968	68.02%	413	2.35%	308	1.75%	512	2.91%	1,362	7.74%	3,032	17.23%		0.00%	17,595	100.00%
2014	644	3.91%	12,445	75.58%	448	2.72%	1,070	6.50%	233	1.42%	301	1.83%	1,325	8.05%		0.00%	16,466	100.00%
2013		0.00%	11,368	83.53%	250	1.84%	74	0.54%	494	3.63%	393	2.89%	1,030	7.57%		0.00%	13,609	100.00%
2012		0.00%	7,607	67.41%	718	6.36%	732	6.49%	150	1.33%	416	3.69%	1,662	14.73%		0.00%	11,285	100.00%
2011		0.00%	4,719	48.59%	849	8.74%	1,743	17.95%	245	2.52%	803	8.27%	1,353	13.93%		0.00%	9,712	100.00%
2010	91	1.03%	4,682	52.86%	212	2.39%	1,861	21.01%		0.00%	455	5.14%	1,480	16.71%	76	0.86%	8,857	100.00%
2009		0.00%	6,655	83.97%	234	2.95%	154	1.94%	143	1.80%	508	6.41%	231	2.91%		0.00%	7,925	100.00%
2008		0.00%	7,368	78.89%	529	5.66%	192	2.06%	129	1.38%	190	2.03%	932	9.98%		0.00%	9,340	100.00%
2007	547	4.82%	8,564	75.43%	655	5.77%	189	1.66%	449	3.95%	246	2.17%	704	6.20%		0.00%	11,354	100.00%
2006		0.00%	5,396	61.33%	189	2.15%	897	10.20%	672	7.64%	454	5.16%	1,190	13.53%		0.00%	8,798	100.00%
2005	617	6.70%	6,515	70.75%	479	5.20%	528	5.73%	82	0.89%	215	2.33%	772	8.38%		0.00%	9,208	100.00%

Fuente: Elaboración de los autores con ENOE 2015, INEGI

Años	Hombres																	
	Ámbito Agropecuario		Micronegocios		Pequeños Establecimientos		Medianos Establecimientos		Grandes Establecimientos		Gobierno		Otros		No Especificado		Total	
	Abs	%	Abs	%	Abs	%	Abs	%	Abs	%	Abs	%	Abs	%	Abs	%	Abs	%
2015	22,792	52.86%	13,714	31.80%	1,949	4.52%	1,242	2.88%	1,647	3.82%	1,448	3.36%	164	0.38%	165	0.38%	43,121	100.00%
2014	23,196	53.39%	13,281	30.57%	2,101	4.84%	1,337	3.08%	943	2.17%	1,562	3.60%	706	1.63%	319	0.73%	43,445	100.00%
2013	18,846	43.55%	15,260	35.26%	3,331	7.70%	2,979	6.88%	929	2.15%	1,562	3.61%	305	0.70%	67	0.15%	43,279	100.00%
2012	16,673	41.22%	17,676	43.70%	1,675	4.14%	2,064	5.10%	1,231	3.04%	970	2.40%		0.00%	158	0.39%	40,447	100.00%
2011	20,582	52.52%	12,356	31.53%	1,942	4.96%	614	1.57%	1,033	2.64%	2,444	6.24%	219	0.56%		0.00%	39,190	100.00%
2010	17,849	53.43%	9,796	29.32%	1,718	5.14%	1,398	4.18%	1,091	3.27%	1,186	3.55%	368	1.10%		0.00%	33,406	100.00%
2009	14,926	45.55%	10,720	32.71%	3,212	9.80%	1,000	3.05%	1,114	3.40%	822	2.51%	901	2.75%	73	0.22%	32,768	100.00%
2008	17,194	44.93%	14,820	38.73%	2,342	6.12%	1,374	3.59%	671	1.75%	1,802	4.71%	65	0.17%		0.00%	38,268	100.00%
2007	19,847	52.79%	11,204	29.80%	1,831	4.87%	1,586	4.22%	1,294	3.44%	1,282	3.41%	550	1.46%		0.00%	37,594	100.00%
2006	19,386	44.70%	15,102	34.82%	5,420	12.50%	924	2.13%	980	2.26%	1,427	3.29%	129	0.30%		0.00%	43,368	100.00%
2005	19,640	54.91%	11,434	31.97%	2,624	7.34%	713	1.99%	191	0.53%	981	2.74%	187	0.52%		0.00%	35,770	100.00%

Fuente: Elaboración de los autores con ENOE 2015, INEGI

Cuadro 4.8.10. Unidad económica donde se desempeñan las personas de 14 años y más, por sexo.

Años	Mujeres																	
	Ámbito Agropecuario		Micronegocios		Pequeños Establecimientos		Medianos Establecimientos		Grandes Establecimientos		Gobierno		Otros		No Especificado		Total	
	Abs	%	Abs	%	Abs	%	Abs	%	Abs	%	Abs	%	Abs	%	Abs	%	Abs	%
2015	8,939	3.34%	113,628	42.51%	41,822	15.65%	20,961	7.84%	35,409	13.25%	15,104	5.65%	30,414	11.38%	1,017	0.38%	267,294	100.00%
2014	4,492	1.85%	103,324	42.51%	37,995	15.63%	23,299	9.59%	31,720	13.05%	13,750	5.66%	25,652	10.56%	2,798	1.15%	243,030	100.00%
2013	3,781	1.59%	108,847	45.65%	37,253	15.62%	20,977	8.80%	29,578	12.40%	14,638	6.14%	22,104	9.27%	1,283	0.54%	238,461	100.00%
2012	3,037	1.39%	90,064	41.14%	39,332	17.97%	23,506	10.74%	25,377	11.59%	13,875	6.34%	22,425	10.24%	1,310	0.60%	218,926	100.00%
2011	1,315	0.59%	97,939	43.96%	41,094	18.44%	20,129	9.03%	21,733	9.75%	11,995	5.38%	27,626	12.40%	983	0.44%	222,814	100.00%
2010	2,089	1.03%	85,305	42.09%	38,380	18.94%	22,701	11.20%	20,860	10.29%	10,953	5.40%	22,290	11.00%	76	0.04%	202,654	100.00%
2009	1,512	0.77%	87,457	44.32%	40,079	20.31%	19,745	10.00%	18,514	9.38%	15,428	7.82%	14,300	7.25%	317	0.16%	197,352	100.00%
2008	3,564	1.80%	78,396	39.49%	36,489	18.38%	24,146	12.16%	20,173	10.16%	15,923	8.02%	19,785	9.97%	66	0.03%	198,542	100.00%
2007	6,123	3.17%	80,138	41.47%	38,288	19.81%	15,072	7.80%	20,771	10.75%	13,084	6.77%	19,782	10.24%		0.00%	193,258	100.00%
2006	7,165	3.88%	73,821	39.94%	34,078	18.44%	19,098	10.33%	19,895	10.76%	12,974	7.02%	17,810	9.64%		0.00%	184,841	100.00%
2005	3,563	1.92%	71,239	38.33%	37,827	20.35%	20,257	10.90%	20,203	10.87%	13,075	7.03%	19,632	10.56%	63	0.03%	185,859	100.00%

Fuente: Elaboración de los autores con ENOE 2015, INEGI

Años	Hombres																	
	Ámbito Agropecuario		Micronegocios		Pequeños Establecimientos		Medianos Establecimientos		Grandes Establecimientos		Gobierno		Otros		No Especificado		Total	
	Abs	%	Abs	%	Abs	%	Abs	%	Abs	%	Abs	%	Abs	%	Abs	%	Abs	%
2015	112,160	25.06%	150,590	33.65%	55,641	12.43%	42,146	9.42%	54,275	12.13%	23,348	5.22%	5,611	1.25%	3,738	0.84%	447,509	100.00%
2014	102,675	24.05%	144,664	33.89%	56,553	13.25%	41,987	9.84%	48,234	11.30%	23,695	5.55%	3,805	0.89%	5,286	1.24%	426,899	100.00%
2013	93,467	20.69%	167,077	36.99%	70,078	15.51%	43,913	9.72%	49,182	10.89%	22,179	4.91%	3,270	0.72%	2,552	0.56%	451,718	100.00%
2012	79,004	18.75%	159,231	37.79%	58,700	13.93%	47,651	11.31%	50,343	11.95%	22,565	5.35%	2,201	0.52%	1,691	0.40%	421,386	100.00%
2011	86,660	21.22%	143,203	35.06%	63,785	15.62%	51,296	12.56%	33,939	8.31%	23,303	5.71%	2,611	0.64%	3,665	0.90%	408,462	100.00%
2010	99,095	24.53%	135,425	33.52%	66,902	16.56%	45,371	11.23%	30,540	7.56%	23,828	5.90%	2,668	0.66%	153	0.04%	403,982	100.00%
2009	98,233	24.80%	133,345	33.66%	65,153	16.45%	40,981	10.35%	30,134	7.61%	23,935	6.04%	3,778	0.95%	536	0.14%	396,095	100.00%
2008	95,733	24.12%	135,178	34.06%	55,955	14.10%	50,103	12.62%	31,884	8.03%	24,583	6.19%	3,279	0.83%	175	0.04%	396,890	100.00%
2007	106,891	27.21%	128,568	32.73%	58,056	14.78%	33,134	8.44%	40,051	10.20%	23,729	6.04%	2,222	0.57%	124	0.03%	392,775	100.00%
2006	100,416	26.29%	131,972	34.56%	57,181	14.97%	34,346	8.99%	32,691	8.56%	22,648	5.93%	2,602	0.68%	57	0.01%	381,913	100.00%
2005	105,773	28.32%	127,722	34.20%	52,613	14.09%	34,866	9.34%	30,968	8.29%	19,375	5.19%	1,401	0.38%	742	0.20%	373,460	100.00%

Fuente: Elaboración de los autores con ENOE 2015, INEGI

Gráfica 4.8.10. Unidad económica donde se desempeñan las mujeres de 14 años y más, por sexo.

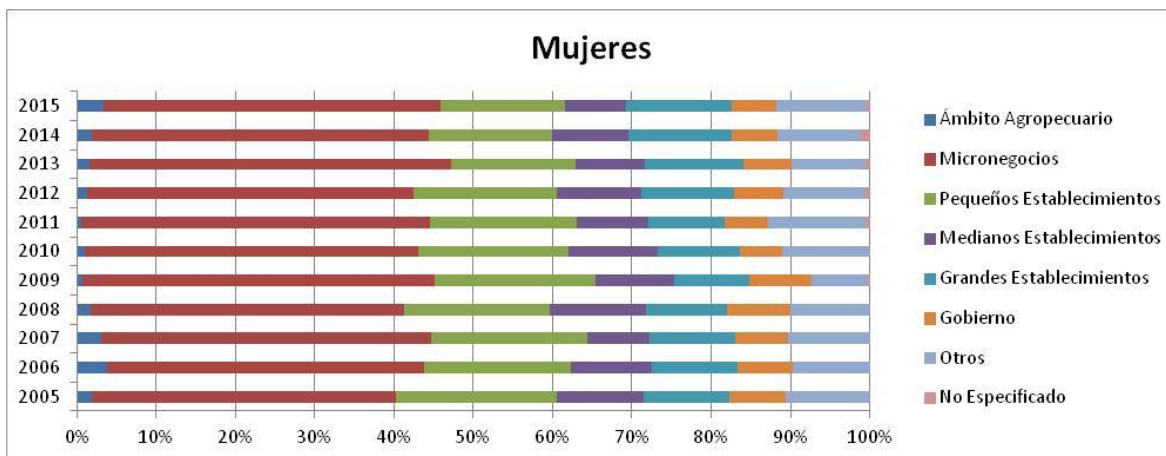

Fuente: Elaboración de los autores con ENOE 2015, INEGI

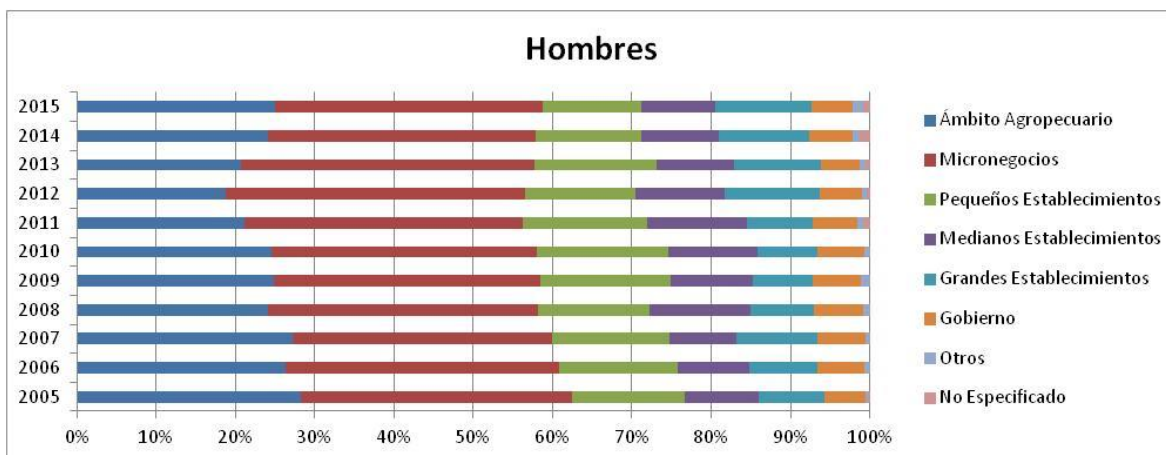

Fuente: Elaboración de los autores con ENOE 2015, INEGI

Cuadro 4.9.10. Trabajadores de 14 años y más por tipo de trabajo.

Años	Trabajadores de 14 años y más										
	Trabajadores Independientes							Trabajadores Subordinados		Total	
	Empleadores		Trabajadores por cuenta propia		Total						
	Abs	%	Abs	%	Abs	% Trab. Indep.	% Total Trab.	Abs	%	Abs	%
2015	34,910	18.39%	154,919	81.61%	189,829	100.00%	28.35%	479,807	71.65%	669,636	100.00%
2014	33,467	18.63%	146,211	81.37%	179,678	100.00%	28.54%	449,958	71.46%	629,636	100.00%
2013	28,850	15.33%	159,353	84.67%	188,203	100.00%	28.97%	461,513	71.03%	649,716	100.00%
2012	29,638	16.83%	146,466	83.17%	176,104	100.00%	28.63%	439,006	71.37%	615,110	100.00%
2011	26,304	16.74%	130,857	83.26%	157,161	100.00%	26.09%	445,321	73.91%	602,482	100.00%
2010	21,489	13.57%	136,839	86.43%	158,328	100.00%	28.00%	407,136	72.00%	565,464	100.00%
2009	22,815	14.01%	139,998	85.99%	162,813	100.00%	29.47%	389,624	70.53%	552,437	100.00%
2008	24,132	16.25%	124,366	83.75%	148,498	100.00%	26.71%	407,372	73.29%	555,870	100.00%
2007	30,146	18.73%	130,806	81.27%	160,952	100.00%	29.46%	385,423	70.54%	546,375	100.00%
2006	30,598	18.93%	131,042	81.07%	161,640	100.00%	30.29%	371,930	69.71%	533,570	100.00%
2005	23,153	14.74%	133,965	85.26%	157,118	100.00%	30.24%	362,496	69.76%	519,614	100.00%

Fuente: Elaboración de los autores con ENOE 2015, INEGI

Gráfica 4.9.10. Trabajadores por tipo de trabajo.

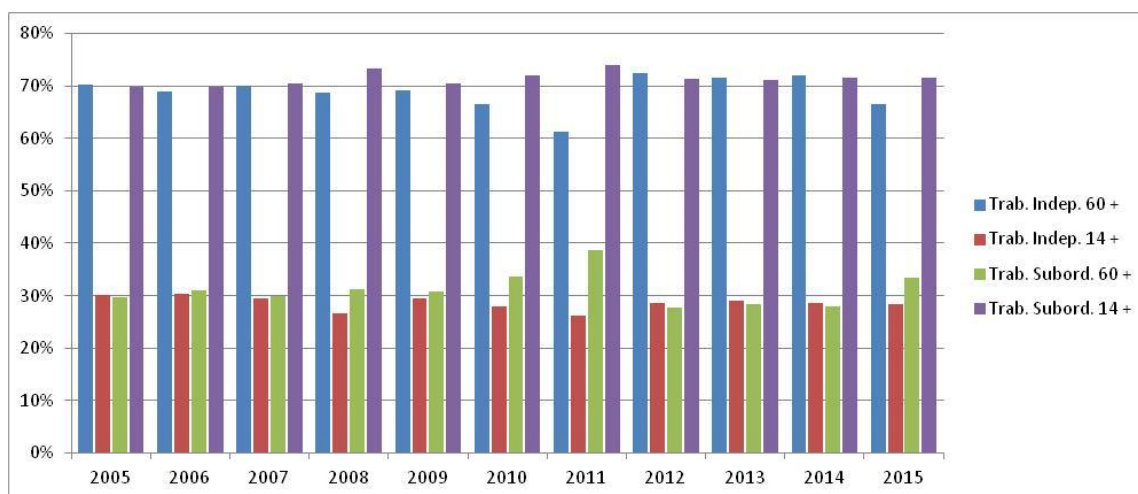

Fuente: Elaboración de los autores con ENOE 2015, INEGI

Cuadro 4.10.10. Trabajadores de 60 años y más por tipo de trabajo y sexo.

Años	Trabajadores de 60 años y más																					
	Trabajadores Independientes												Trabajadores Subordinados									
	Empleadores				Trabajadores por cuenta propia				Total				Hombre				Mujer					
	Hombre		Mujer		Hombre		Mujer		Hombre		Mujer		Hombre		Mujer		Hombre		Mujer			
	Abs	%	Abs	%	Abs	%	Abs	%	Abs	% Trab. Indep.	% Total Trab.	Abs	% Trab. Indep.	% Total Trab.	Abs	%	Abs	%	Abs	%		
2015	5,406	18.46%	1,136	12.47%	23,881	81.54%	7,971	87.53%	29,287	100.00%	70.16%	9,107	100.00%	57.32%	12,457	29.84%	6,780	42.68%	41,744	100.00%	15,887	100.00%
2014	4,010	13.50%	1,232	11.77%	25,694	86.50%	9,237	88.23%	29,704	100.00%	71.79%	10,469	100.00%	72.78%	11,675	28.21%	3,916	27.22%	41,379	100.00%	14,385	100.00%
2013	4,094	14.09%	579	6.01%	24,967	85.91%	9,060	93.99%	29,061	100.00%	69.25%	9,639	100.00%	79.65%	12,904	30.75%	2,463	20.35%	41,965	100.00%	12,102	100.00%
2012	3,336	10.91%	211	3.63%	27,254	89.09%	5,595	96.37%	30,590	100.00%	75.75%	5,806	100.00%	58.55%	9,794	24.25%	4,111	41.45%	40,384	100.00%	9,917	100.00%
2011	4,028	16.05%	77	1.97%	21,075	83.95%	3,828	98.03%	25,103	100.00%	65.31%	3,905	100.00%	43.82%	13,333	34.69%	5,007	56.18%	38,436	100.00%	8,912	100.00%
2010	3,225	13.61%	294	8.10%	20,479	86.39%	3,337	91.90%	23,704	100.00%	71.51%	3,631	100.00%	45.41%	9,444	28.49%	4,365	54.59%	33,148	100.00%	7,996	100.00%
2009	2,896	13.21%	419	7.20%	19,035	86.79%	5,403	92.80%	21,931	100.00%	67.39%	5,822	100.00%	76.99%	10,613	32.61%	1,740	23.01%	32,544	100.00%	7,562	100.00%
2008	2,718	10.56%	599	11.26%	23,019	89.44%	4,719	88.74%	25,737	100.00%	69.06%	5,318	100.00%	67.29%	11,532	30.94%	2,585	32.71%	37,269	100.00%	7,903	100.00%
2007	3,311	13.16%	693	9.49%	21,853	86.84%	6,607	90.51%	25,164	100.00%	68.62%	7,300	100.00%	75.41%	11,507	31.38%	2,381	24.59%	36,671	100.00%	9,681	100.00%
2006	5,399	17.74%	244	5.63%	25,027	82.26%	4,093	94.37%	30,426	100.00%	71.32%	4,337	100.00%	56.27%	12,237	28.68%	3,371	43.73%	42,663	100.00%	7,708	100.00%
2005	3,695	14.96%	474	8.16%	21,003	85.04%	5,338	91.84%	24,698	100.00%	70.19%	5,812	100.00%	71.00%	10,491	29.81%	2,374	29.00%	35,189	100.00%	8,186	100.00%

Fuente: Elaboración de los autores con ENOE 2015, INEGI

Cuadro 4.11.10. Trabajadores de 14 años y más por tipo de trabajo y sexo.

Años	Trabajadores de 14 años y más																					
	Trabajadores Independientes												Trabajadores Subordinados									
	Empleadores				Trabajadores por cuenta propia				Total				Hombre				Mujer					
	Hombre		Mujer		Hombre		Mujer		Hombre		Mujer		Hombre		Mujer		Hombre		Mujer			
	Abs	%	Abs	%	Abs	%	Abs	%	Abs	% Trab. Indep.	% Total Trab.	Abs	% Trab. Indep.	% Total Trab.	Abs	%	Abs	%	Abs	%		
2015	26,961	21.33%	7,949	12.54%	99,466	78.67%	55,453	87.46%	126,427	100.00%	29.73%	63,402	100.00%	25.94%	298,775	70.27%	181,032	74.06%	425,202	100.00%	244,434	100.00%
2014	26,105	22.12%	7,362	11.93%	91,886	77.88%	54,325	88.07%	117,991	100.00%	29.15%	61,687	100.00%	27.44%	286,831	70.85%	163,127	72.56%	404,822	100.00%	224,814	100.00%
2013	23,063	19.09%	5,787	8.58%	97,730	80.91%	61,623	91.42%	120,793	100.00%	28.11%	67,410	100.00%	30.65%	308,993	71.89%	152,520	69.35%	429,786	100.00%	219,930	100.00%
2012	24,266	20.31%	5,372	9.49%	95,205	79.69%	51,261	90.51%	119,471	100.00%	29.33%	56,633	100.00%	27.25%	287,798	70.67%	151,208	72.75%	407,269	100.00%	207,841	100.00%
2011	22,740	21.53%	3,564	6.91%	82,870	78.47%	47,987	93.09%	105,610	100.00%	26.79%	51,551	100.00%	24.76%	288,631	73.21%	156,690	75.24%	394,241	100.00%	208,241	100.00%
2010	17,930	16.03%	3,559	7.66%	93,913	83.97%	42,926	92.34%	111,843	100.00%	29.46%	46,485	100.00%	25.01%	267,766	70.54%	139,370	74.99%	379,609	100.00%	185,855	100.00%
2009	18,190	16.67%	4,625	8.62%	90,942	83.33%	49,056	91.38%	109,132	100.00%	29.51%	53,681	100.00%	29.39%	260,657	70.49%	128,967	70.61%	369,789	100.00%	182,648	100.00%
2008	19,756	17.93%	4,376	11.42%	90,418	82.07%	33,948	88.58%	110,174	100.00%	29.47%	38,324	100.00%	21.05%	263,624	70.53%	143,748	78.95%	373,798	100.00%	182,072	100.00%
2007	23,783	20.41%	6,363	14.32%	92,732	79.59%	38,074	85.68%	116,515	100.00%	31.71%	44,437	100.00%	24.84%	250,965	68.29%	134,458	75.16%	367,480	100.00%	178,895	100.00%
2006	27,282	22.65%	3,316	8.05%	93,166	77.35%	37,876	91.95%	120,448	100.00%	33.28%	41,192	100.00%	24.00%	241,468	66.72%	130,462	76.00%	361,916	100.00%	171,654	100.00%
2005	20,436	17.83%	2,717	6.39%	94,190	82.17%	39,775	93.61%	114,626	100.00%	33.20%	42,492	100.00%	24.36%	230,590	66.80%	131,906	75.64%	345,216	100.00%	174,398	100.00%

Fuente: Elaboración de los autores con ENOE 2015, INEGI

Gráfica 4.12.10. Trabajadores de 60 años y más y totales por tipo de trabajo y sexo.

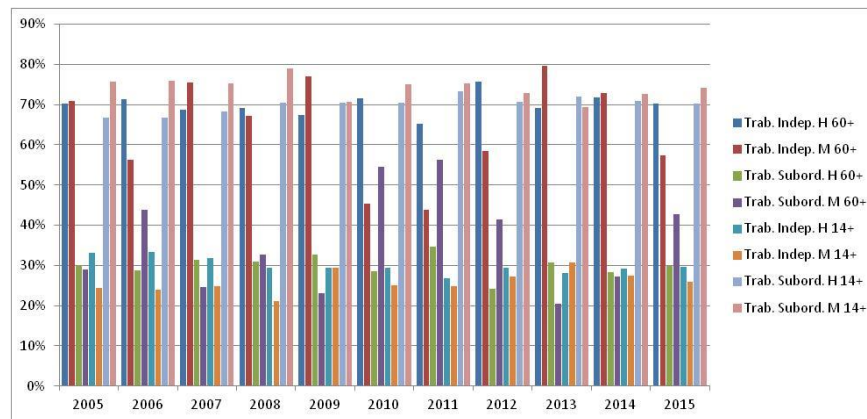

Fuente: Elaboración de los autores con ENOE 2015, INEGI

Gráfica 4.13.10. Trabajadores de 60 años y más y totales por tipo de trabajadores independientes y sexo.

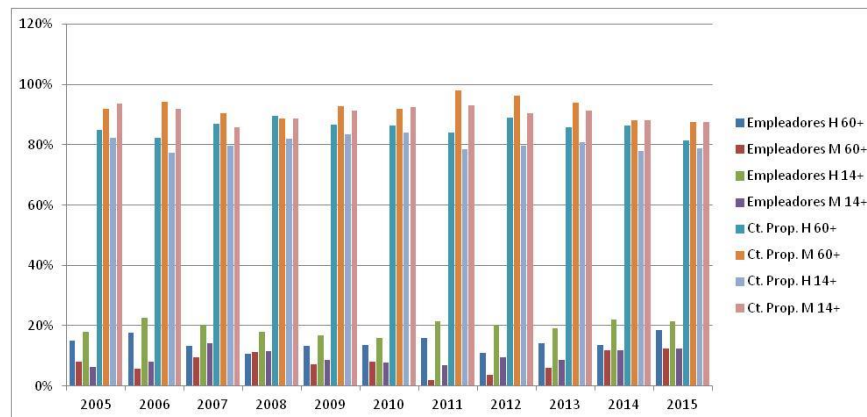

Fuente: Elaboración de los autores con ENOE 2015, INEGI

11) Guanajuato

Cuadro 4.1.11. Población ocupada total y ocupada de 60 años y más.

Años	Población de 60 años y más		Total
	Abs	%	
2015	213,278	8.85%	2,411,136
2014	205,039	8.73%	2,349,148
2013	201,513	8.61%	2,340,876
2012	196,606	8.42%	2,334,016
2011	165,003	7.63%	2,162,496
2010	176,870	8.33%	2,122,330
2009	150,328	7.42%	2,027,257
2008	157,108	7.68%	2,046,824
2007	162,417	7.98%	2,035,864
2006	162,696	8.12%	2,002,889
2005	144,143	7.67%	1,878,376

Fuente: Elaboración de los autores con ENOE 2015, INEGI

Cuadro 4.2.11. Población de 60 años y más por condición de actividad, totalizado sobre los 11 años de estudio.

Años	Ocupada		Subocupada		Desocupada		Inactiva	
	Abs	%	Abs	%	Abs	%	Abs	%
2015	213,278	11.02%	43,941	13.49%	3,199	10.22%	432,706	10.63%
2014	205,039	10.60%	31,234	9.59%	2,378	7.60%	387,506	9.52%
2013	201,513	10.41%	39,374	12.08%	4,583	14.64%	402,358	9.88%
2012	196,606	10.16%	43,097	13.23%	6,463	20.65%	379,759	9.33%
2011	165,003	8.53%	27,067	8.31%	944	3.02%	384,836	9.45%
2010	176,870	9.14%	32,763	10.06%	4,116	13.15%	376,508	9.25%
2009	150,328	7.77%	31,856	9.78%	2,414	7.71%	381,142	9.36%
2008	157,108	8.12%	27,608	8.47%	1,835	5.86%	330,724	8.12%
2007	162,417	8.39%	24,155	7.41%	1,171	3.74%	342,745	8.42%
2006	162,696	8.41%	7,312	2.24%	2,043	6.53%	324,986	7.98%
2005	144,143	7.45%	17,426	5.35%	2,159	6.90%	328,823	8.08%
Total	1,935,001	100.00%	325,833	100.00%	31,305	100.00%	4,072,093	100.00%

Fuente: Elaboración de los autores con ENOE 2015, INEGI

Gráfica 4.2.11. Tasas de crecimiento para las categorías "condición de actividad de la población de 60 años".

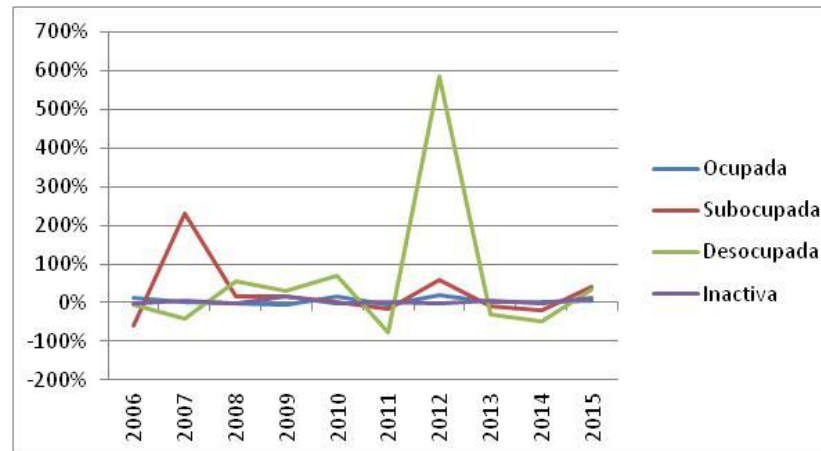

Fuente: Elaboración de los autores con ENOE 2015, INEGI

Cuadro 4.3.11. Condición de actividad de la población de 60 años y más en México, por sexo y periodo de estudio.

Años	Ocupada				Subocupada				Desocupada				Inactiva				Total			
	Hombre		Mujer		Hombre		Mujer		Hombre		Mujer		Hombre		Mujer		Hombre		Mujer	
	Abs	%	Abs	%	Abs	%	Abs	%	Abs	%	Abs	%	Abs	%	Abs	%	Abs	%	Abs	%
2015	147,652	45.73%	65,626	17.72%	25,394	7.86%	18,547	5.01%	2,982	0.92%	217	0.06%	146,846	45.48%	285,860	77.21%	322,874	100.00%	370,250	100.00%
2014	143,707	49.44%	61,332	18.28%	19,257	6.62%	11,977	3.57%	1,578	0.54%	800	0.24%	126,131	43.39%	261,375	77.91%	290,673	100.00%	335,484	100.00%
2013	141,643	45.57%	59,870	17.77%	28,309	9.11%	11,065	3.28%	3,571	1.15%	1,012	0.30%	137,334	44.18%	265,024	78.65%	310,857	100.00%	336,971	100.00%
2012	130,120	41.85%	66,486	21.11%	32,779	10.54%	10,318	3.28%	4,915	1.58%	1,548	0.49%	143,129	46.03%	236,630	75.12%	310,943	100.00%	314,982	100.00%
2011	114,212	42.65%	50,791	16.38%	22,394	8.36%	4,673	1.51%	944	0.35%		0.00%	130,247	48.64%	254,589	82.11%	267,797	100.00%	310,053	100.00%
2010	110,102	41.48%	66,768	20.56%	21,626	8.15%	11,137	3.43%	3,389	1.28%	727	0.22%	130,320	49.10%	246,188	75.79%	265,437	100.00%	324,820	100.00%
2009	109,393	40.17%	40,935	13.95%	22,524	8.27%	9,332	3.18%	2,414	0.89%		0.00%	138,009	50.68%	243,133	82.87%	272,340	100.00%	293,400	100.00%
2008	107,798	45.33%	49,310	17.64%	17,244	7.25%	10,364	3.71%	1,743	0.73%	92	0.03%	111,006	46.68%	219,718	78.62%	237,791	100.00%	279,484	100.00%
2007	121,365	48.82%	41,052	14.56%	17,788	7.16%	6,367	2.26%	1,171	0.47%		0.00%	108,258	43.55%	234,487	83.18%	248,582	100.00%	281,906	100.00%
2006	124,933	51.35%	37,763	14.88%	5,544	2.28%	1,768	0.70%	2,043	0.84%		0.00%	110,782	45.53%	214,204	84.42%	243,302	100.00%	253,735	100.00%
2005	105,808	46.54%	38,335	14.46%	12,223	5.38%	5,203	1.96%	2,159	0.95%		0.00%	107,182	47.14%	221,641	83.58%	227,372	100.00%	265,179	100.00%

Fuente: Elaboración de los autores con ENOE 2015, INEGI

Gráfica 4.3.11. Condición de actividad de la población de 60 años y más en México, por sexo y periodo de estudio.

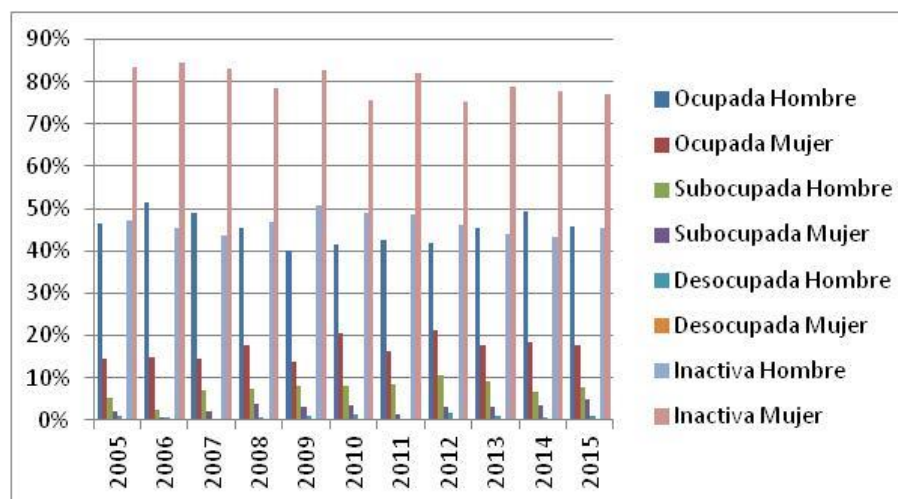

Fuente: Elaboración de los autores con ENOE 2015, INEGI

Cuadro 4.4.11. Duración de la jornada de trabajo de las personas de más de 14 años, por sexo.

Años	Mujeres													
	Ausentes temporales con vínculo laboral		Menos de 15 horas		De 15 a 34 horas		De 35 a 48 horas		Mas de 48 horas		No especificado		Total	
	Abs	%	Abs	%	Abs	%	Abs	%	Abs	%	Abs	%	Abs	%
2015	28,205	2.97%	130,820	13.76%	221,149	23.26%	326,456	34.34%	243,226	25.59%	725	0.08%	950,581	100.00%
2014	33,924	3.65%	126,820	13.65%	230,040	24.77%	322,805	34.76%	215,037	23.15%	132	0.01%	928,758	100.00%
2013	32,116	3.48%	115,090	12.48%	226,029	24.51%	327,123	35.47%	213,301	23.13%	8,593	0.93%	922,252	100.00%
2012	32,090	3.44%	148,451	15.90%	219,581	23.52%	324,725	34.78%	204,983	21.96%	3,734	0.40%	933,564	100.00%
2011	42,383	4.97%	97,237	11.40%	202,977	23.79%	345,426	40.48%	161,089	18.88%	4,153	0.49%	853,265	100.00%
2010	33,897	4.02%	127,635	15.15%	208,278	24.72%	295,772	35.10%	172,988	20.53%	4,062	0.48%	842,632	100.00%
2009	38,374	4.79%	96,517	12.05%	199,037	24.85%	304,187	37.97%	161,963	20.22%	1,011	0.13%	801,089	100.00%
2008	13,917	1.81%	93,616	12.19%	184,218	23.99%	309,480	40.31%	161,898	21.09%	4,630	0.60%	767,759	100.00%
2007	25,682	3.32%	67,638	8.75%	201,240	26.04%	316,849	41.00%	159,402	20.63%	2,014	0.26%	772,825	100.00%
2006	24,220	3.17%	83,624	10.94%	177,674	23.24%	308,640	40.36%	165,072	21.59%	5,398	0.71%	764,628	100.00%
2005	14,970	2.11%	81,095	11.42%	158,588	22.32%	306,263	43.11%	149,212	21.00%	241	0.03%	710,369	100.00%

Fuente: Elaboración de los autores con ENOE 2015, INEGI

Años	Hombres													
	Ausentes temporales con vínculo laboral		Menos de 15 horas		De 15 a 34 horas		De 35 a 48 horas		Mas de 48 horas		No especificado		Total	
	Abs	%	Abs	%	Abs	%	Abs	%	Abs	%	Abs	%	Abs	%
2015	36,002	2.46%	69,083	4.73%	197,107	13.50%	447,281	30.62%	705,678	48.32%	5,404	0.37%	1,460,555	100.00%
2014	38,918	2.74%	91,340	6.43%	193,575	13.63%	503,246	35.43%	591,925	41.67%	1,386	0.10%	1,420,390	100.00%
2013	36,726	2.59%	96,047	6.77%	218,063	15.37%	463,338	32.66%	598,710	42.20%	5,740	0.40%	1,418,624	100.00%
2012	43,667	3.12%	119,133	8.51%	235,609	16.82%	442,473	31.60%	552,005	39.42%	7,565	0.54%	1,400,452	100.00%
2011	49,883	3.81%	65,933	5.04%	213,985	16.34%	495,733	37.86%	478,278	36.53%	5,419	0.41%	1,309,231	100.00%
2010	44,419	3.47%	80,890	6.32%	221,241	17.29%	452,213	35.34%	475,694	37.17%	5,241	0.41%	1,279,698	100.00%
2009	51,664	4.21%	72,796	5.94%	210,366	17.16%	429,570	35.03%	456,033	37.19%	5,739	0.47%	1,226,168	100.00%
2008	33,255	2.60%	50,063	3.91%	170,203	13.31%	533,107	41.68%	480,724	37.58%	11,713	0.92%	1,279,065	100.00%
2007	38,134	3.02%	48,943	3.88%	199,567	15.80%	485,000	38.40%	489,028	38.72%	2,367	0.19%	1,263,039	100.00%
2006	34,897	2.82%	39,641	3.20%	166,373	13.44%	544,614	43.98%	441,798	35.68%	10,938	0.88%	1,238,261	100.00%
2005	18,353	1.57%	43,164	3.70%	146,543	12.55%	509,133	43.59%	449,892	38.52%	922	0.08%	1,168,007	100.00%

Fuente: Elaboración de los autores con ENOE 2015, INEGI

Cuadro 4.5.11. Sector de la economía donde se desempeñan las personas de 60 años y más, por sexo.

Años	Mujeres									
	Primario		Secundario		Terciario		No especificado		Total	
	Abs	%	Abs	%	Abs	%	Abs	%	Abs	%
2015	3,400	5.18%	7,923	12.07%	54,183	82.56%	120	0.18%	65,626	100.00%
2014	1,774	2.89%	6,196	10.10%	53,362	87.01%		0.00%	61,332	100.00%
2013	2,516	4.20%	5,653	9.44%	51,701	86.36%		0.00%	59,870	100.00%
2012	4,228	6.36%	6,496	9.77%	55,153	82.95%	609	0.92%	66,486	100.00%
2011	2,304	4.54%	5,408	10.65%	42,968	84.60%	111	0.22%	50,791	100.00%
2010	4,729	7.08%	7,687	11.51%	53,941	80.79%	411	0.62%	66,768	100.00%
2009	1,236	3.02%	6,379	15.58%	33,320	81.40%		0.00%	40,935	100.00%
2008	3,920	7.95%	9,030	18.31%	35,626	72.25%	734	1.49%	49,310	100.00%
2007	2,519	6.14%	6,769	16.49%	31,397	76.48%	367	0.89%	41,052	100.00%
2006	1,985	5.26%	4,693	12.43%	30,846	81.68%	239	0.63%	37,763	100.00%
2005	5,179	13.51%	5,320	13.88%	27,073	70.62%	763	1.99%	38,335	100.00%

Fuente: Elaboración de los autores con ENOE 2015, INEGI

Años	Hombres									
	Primario		Secundario		Terciario		No especificado		Total	
	Abs	%	Abs	%	Abs	%	Abs	%	Abs	%
2015	44,445	30.10%	32,342	21.90%	70,157	47.52%	708	0.48%	147,652	100.00%
2014	48,425	33.70%	28,983	20.17%	66,299	46.13%		0.00%	143,707	100.00%
2013	46,354	32.73%	24,607	17.37%	70,682	49.90%		0.00%	141,643	100.00%
2012	38,293	29.43%	25,180	19.35%	66,647	51.22%		0.00%	130,120	100.00%
2011	37,236	32.60%	23,809	20.85%	52,155	45.67%	1,012	0.89%	114,212	100.00%
2010	40,038	36.36%	15,523	14.10%	54,541	49.54%		0.00%	110,102	100.00%
2009	43,517	39.78%	17,592	16.08%	47,797	43.69%	487	0.45%	109,393	100.00%
2008	41,406	38.41%	20,396	18.92%	45,996	42.67%		0.00%	107,798	100.00%
2007	43,462	35.81%	26,650	21.96%	51,253	42.23%		0.00%	121,365	100.00%
2006	58,115	46.52%	25,337	20.28%	40,732	32.60%	749	0.60%	124,933	100.00%
2005	43,774	41.37%	19,156	18.10%	42,878	40.52%		0.00%	105,808	100.00%

Fuente: Elaboración de los autores con ENOE 2015, INEGI

Cuadro 4.6.11. Sector de la economía donde se desempeñan las personas de 14 años y más, por sexo.

Años	Mujeres									
	Primario		Secundario		Terciario		No especificado		Total	
	Abs	%	Abs	%	Abs	%	Abs	%	Abs	%
2015	35,459	3.73%	193,515	20.36%	720,201	75.76%	1,406	0.15%	950,581	100.00%
2014	30,157	3.25%	182,182	19.62%	711,795	76.64%	4,624	0.50%	928,758	100.00%
2013	25,593	2.78%	189,789	20.58%	704,229	76.36%	2,641	0.29%	922,252	100.00%
2012	31,589	3.38%	174,447	18.69%	724,629	77.62%	2,899	0.31%	933,564	100.00%
2011	25,873	3.03%	178,399	20.91%	645,907	75.70%	3,086	0.36%	853,265	100.00%
2010	31,149	3.70%	181,276	21.51%	628,002	74.53%	2,205	0.26%	842,632	100.00%
2009	32,191	4.02%	176,840	22.07%	588,929	73.52%	3,129	0.39%	801,089	100.00%
2008	33,651	4.38%	183,878	23.95%	547,255	71.28%	2,975	0.39%	767,759	100.00%
2007	29,199	3.78%	181,432	23.48%	557,024	72.08%	5,170	0.67%	772,825	100.00%
2006	34,769	4.55%	169,988	22.23%	557,835	72.96%	2,036	0.27%	764,628	100.00%
2005	33,779	4.76%	161,747	22.77%	513,034	72.22%	1,809	0.25%	710,369	100.00%

Fuente: Elaboración de los autores con ENOE 2015, INEGI

Años	Hombres									
	Primario		Secundario		Terciario		No especificado		Total	
	Abs	%	Abs	%	Abs	%	Abs	%	Abs	%
2015	232,859	15.94%	590,344	40.42%	633,063	43.34%	4,289	0.29%	1,460,555	100.00%
2014	232,634	16.38%	577,985	40.69%	607,619	42.78%	2,152	0.15%	1,420,390	100.00%
2013	236,801	16.69%	515,786	36.36%	665,054	46.88%	983	0.07%	1,418,624	100.00%
2012	226,927	16.20%	507,388	36.23%	658,821	47.04%	7,316	0.52%	1,400,452	100.00%
2011	201,288	15.37%	519,557	39.68%	585,956	44.76%	2,430	0.19%	1,309,231	100.00%
2010	209,284	16.35%	495,230	38.70%	568,046	44.39%	7,138	0.56%	1,279,698	100.00%
2009	219,020	17.86%	460,060	37.52%	543,732	44.34%	3,356	0.27%	1,226,168	100.00%
2008	219,035	17.12%	508,025	39.72%	548,793	42.91%	3,212	0.25%	1,279,065	100.00%
2007	215,847	17.09%	489,803	38.78%	551,894	43.70%	5,495	0.44%	1,263,039	100.00%
2006	243,970	19.70%	482,128	38.94%	509,942	41.18%	2,221	0.18%	1,238,261	100.00%
2005	215,314	18.43%	454,764	38.94%	496,434	42.50%	1,495	0.13%	1,168,007	100.00%

Fuente: Elaboración de los autores con ENOE 2015, INEGI

Gráfica 4.6.11. Sector de la economía donde se desempeñan las personas de 14 años y más, por sexo.

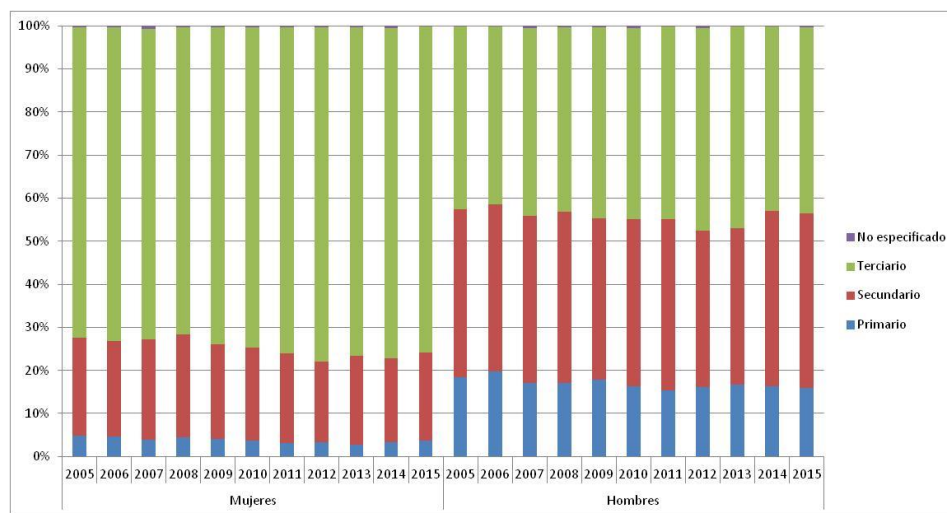

Fuente: Elaboración de los autores con ENOE 2015, INEGI

Cuadro 4.7.11. Unidad económica donde se desempeñan las personas de 60 años y más, por sexo.

Años	Mujeres																	
	Ámbito Agropecuario		Micronegocios		Pequeños Establecimientos		Medianos Establecimientos		Grandes Establecimientos		Gobierno		Otros		No Especificado		Total	
	Abs	%	Abs	%	Abs	%	Abs	%	Abs	%	Abs	%	Abs	%	Abs	%	Abs	%
2015	3,400	5.18%	49,966	76.14%	2,690	4.10%	855	1.30%	1,942	2.96%	240	0.37%	6,533	9.95%		0.00%	65,626	100.00%
2014	1,774	2.89%	42,533	69.35%	6,294	10.26%	526	0.86%	2,159	3.52%	439	0.72%	6,851	11.17%	756	1.23%	61,332	100.00%
2013	2,516	4.20%	44,822	74.87%	3,224	5.39%	1,022	1.71%	99	0.17%		0.00%	7,999	13.36%	188	0.31%	59,870	100.00%
2012	4,228	6.36%	48,843	73.46%	4,612	6.94%	2,343	3.52%		0.00%	179	0.27%	6,281	9.45%		0.00%	66,486	100.00%
2011	2,304	4.54%	41,125	80.97%	706	1.39%	96	0.19%		0.00%		0.00%	6,204	12.21%	356	0.70%	50,791	100.00%
2010	4,729	7.08%	47,069	70.50%	3,457	5.18%	557	0.83%	1,649	2.47%	311	0.47%	8,996	13.47%		0.00%	66,768	100.00%
2009	1,236	3.02%	32,175	78.60%	2,204	5.38%	275	0.67%		0.00%		0.00%	4,714	11.52%		0.00%	40,935	100.00%
2008	3,920	7.95%	36,312	73.64%	1,552	3.15%	601	1.22%		0.00%	495	1.00%	6,310	12.80%	120	0.24%	49,310	100.00%
2007	2,519	6.14%	30,343	73.91%	3,184	7.76%	303	0.74%	301	0.73%	709	1.73%	3,104	7.56%	589	1.43%	41,052	100.00%
2006	1,985	5.26%	26,943	71.35%	2,072	5.49%	1,007	2.67%	649	1.72%	537	1.42%	4,570	12.10%		0.00%	37,763	100.00%
2005	5,179	13.51%	25,304	66.01%	1,832	4.78%	1,500	3.91%		0.00%	567	1.48%	3,858	10.06%	95	0.25%	38,335	100.00%

Fuente: Elaboración de los autores con ENOE 2015, INEGI

Años	Hombres																	
	Ámbito Agropecuario		Micronegocios		Pequeños Establecimientos		Medianos Establecimientos		Grandes Establecimientos		Gobierno		Otros		No Especificado		Total	
	Abs	%	Abs	%	Abs	%	Abs	%	Abs	%	Abs	%	Abs	%	Abs	%	Abs	%
2015	44,445	30.10%	77,271	52.33%	8,471	5.74%	6,437	4.36%	1,591	1.08%	1,952	1.32%	4,211	2.85%	3,274	2.22%	147,652	100.00%
2014	48,425	33.70%	66,428	46.22%	12,557	8.74%	5,570	3.88%	2,244	1.56%	2,334	1.62%	1,554	1.08%	4,595	3.20%	143,707	100.00%
2013	46,354	32.73%	72,298	51.04%	10,529	7.43%	5,974	4.22%	2,786	1.97%	1,062	0.75%	101	0.07%	2,539	1.79%	141,643	100.00%
2012	38,293	29.43%	67,210	51.65%	9,958	7.65%	5,378	4.13%	1,952	1.50%	2,463	1.89%	2,509	1.93%	2,357	1.81%	130,120	100.00%
2011	37,236	32.60%	51,473	45.07%	9,425	8.25%	5,316	4.65%	1,842	1.61%	1,900	1.66%	6,123	5.36%	897	0.79%	114,212	100.00%
2010	40,038	36.36%	54,731	49.71%	5,510	5.00%	5,003	4.54%	509	0.46%	676	0.61%	1,249	1.13%	2,386	2.17%	110,102	100.00%
2009	43,517	39.78%	49,341	45.10%	6,494	5.94%	3,016	2.76%	918	0.84%	1,110	1.01%	3,284	3.00%	1,713	1.57%	109,393	100.00%
2008	41,406	38.41%	53,025	49.19%	5,375	4.99%	1,888	1.75%	2,425	2.25%	2,112	1.96%	731	0.68%	836	0.78%	107,798	100.00%
2007	43,462	35.81%	58,892	48.52%	7,351	6.06%	3,137	2.58%	3,964	3.27%	1,696	1.40%	1,491	1.23%	1,372	1.13%	121,365	100.00%
2006	58,115	46.52%	47,765	38.23%	8,503	6.81%	2,643	2.12%	3,713	2.97%	2,598	2.08%	1,596	1.28%		0.00%	124,933	100.00%
2005	43,774	41.37%	44,186	41.76%	9,225	8.72%	3,045	2.88%	1,295	1.22%	1,148	1.08%	2,830	2.67%	305	0.29%	105,808	100.00%

Fuente: Elaboración de los autores con ENOE 2015, INEGI

Cuadro 4.8.11. Unidad económica donde se desempeñan las personas de 14 años y más, por sexo.

Años	Mujeres																	
	Ámbito Agropecuario		Micronegocios		Pequeños Establecimientos		Medianos Establecimientos		Grandes Establecimientos		Gobierno		Otros		No Especificado		Total	
	Abs	%	Abs	%	Abs	%	Abs	%	Abs	%	Abs	%	Abs	%	Abs	%	Abs	%
2015	35,459	3.73%	415,083	43.67%	172,209	18.12%	97,026	10.21%	73,037	7.68%	22,850	2.40%	111,008	11.68%	23,909	2.52%	950,581	100.00%
2014	30,157	3.25%	407,376	43.86%	161,065	17.34%	86,824	9.35%	74,934	8.07%	29,693	3.20%	110,550	11.90%	28,159	3.03%	928,758	100.00%
2013	25,593	2.78%	440,335	47.75%	137,469	14.91%	77,442	8.40%	71,209	7.72%	33,924	3.68%	102,370	11.10%	33,910	3.68%	922,252	100.00%
2012	31,589	3.38%	463,591	49.66%	162,343	17.39%	67,560	7.24%	61,333	6.57%	18,527	1.98%	101,723	10.90%	26,898	2.88%	933,564	100.00%
2011	25,873	3.03%	407,272	47.73%	150,412	17.63%	88,673	10.39%	50,427	5.91%	27,055	3.17%	89,428	10.48%	14,125	1.66%	853,265	100.00%
2010	31,149	3.70%	382,158	45.35%	144,094	17.10%	94,400	11.20%	52,486	6.23%	27,732	3.29%	98,845	11.73%	11,768	1.40%	842,632	100.00%
2009	32,191	4.02%	361,542	45.13%	149,280	18.63%	88,727	11.08%	37,001	4.62%	24,331	3.04%	93,193	11.63%	14,824	1.85%	801,089	100.00%
2008	33,651	4.38%	359,079	46.77%	130,098	16.95%	89,150	11.61%	42,055	5.48%	15,167	1.98%	84,155	10.96%	14,404	1.88%	767,759	100.00%
2007	29,199	3.78%	361,698	46.80%	134,862	17.45%	91,599	11.85%	51,994	6.73%	19,338	2.50%	77,889	10.08%	6,246	0.81%	772,825	100.00%
2006	34,769	4.55%	339,163	44.36%	152,272	19.91%	84,868	11.10%	49,529	6.48%	20,821	2.72%	75,051	9.82%	8,155	1.07%	764,628	100.00%
2005	33,779	4.76%	330,823	46.57%	126,380	17.79%	79,362	11.17%	34,992	4.93%	18,780	2.64%	77,143	10.86%	9,110	1.28%	710,369	100.00%

Fuente: Elaboración de los autores con ENOE 2015, INEGI

Años	Hombres																	
	Ámbito Agropecuario		Micronegocios		Pequeños Establecimientos		Medianos Establecimientos		Grandes Establecimientos		Gobierno		Otros		No Especificado		Total	
	Abs	%	Abs	%	Abs	%	Abs	%	Abs	%	Abs	%	Abs	%	Abs	%	Abs	%
2015	232,859	15.94%	584,008	39.99%	229,097	15.69%	173,234	11.86%	130,625	8.94%	32,994	2.26%	14,799	1.01%	62,939	4.31%	1,460,555	100.00%
2014	232,634	16.38%	576,467	40.59%	203,899	14.36%	154,174	10.85%	136,883	9.64%	36,248	2.55%	12,587	0.89%	67,498	4.75%	1,420,390	100.00%
2013	236,801	16.69%	616,244	43.44%	176,265	12.43%	168,786	11.90%	94,979	6.70%	45,824	3.23%	7,863	0.55%	71,862	5.07%	1,418,624	100.00%
2012	226,927	16.20%	596,419	42.59%	207,491	14.82%	141,062	10.07%	107,836	7.70%	45,984	3.28%	19,395	1.38%	55,338	3.95%	1,400,452	100.00%
2011	201,288	15.37%	588,957	44.98%	209,826	16.03%	149,683	11.43%	83,643	6.39%	40,482	3.09%	9,996	0.76%	25,356	1.94%	1,309,231	100.00%
2010	209,284	16.35%	563,494	44.03%	189,886	14.84%	151,394	11.83%	82,033	6.41%	47,290	3.70%	12,775	1.00%	23,542	1.84%	1,279,698	100.00%
2009	219,020	17.86%	508,429	41.46%	176,661	14.41%	147,830	12.06%	86,755	7.08%	46,698	3.81%	10,132	0.83%	30,643	2.50%	1,226,168	100.00%
2008	219,035	17.12%	542,996	42.45%	183,048	14.31%	154,455	12.08%	97,154	7.60%	46,311	3.62%	6,073	0.47%	29,993	2.34%	1,279,065	100.00%
2007	215,847	17.09%	516,390	40.88%	205,423	16.26%	155,030	12.27%	101,656	8.05%	39,620	3.14%	10,120	0.80%	18,953	1.50%	1,263,039	100.00%
2006	243,970	19.70%	494,100	39.90%	199,604	16.12%	146,598	11.84%	82,341	6.65%	49,248	3.98%	5,284	0.43%	17,116	1.38%	1,238,261	100.00%
2005	215,314	18.43%	486,668	41.67%	182,386	15.62%	131,636	11.27%	84,859	7.27%	41,615	3.56%	8,431	0.72%	17,098	1.46%	1,168,007	100.00%

Fuente: Elaboración de los autores con ENOE 2015, INEGI

Gráfica 4.8.11. Unidad económica donde se desempeñan las mujeres de 14 años y más, por sexo.

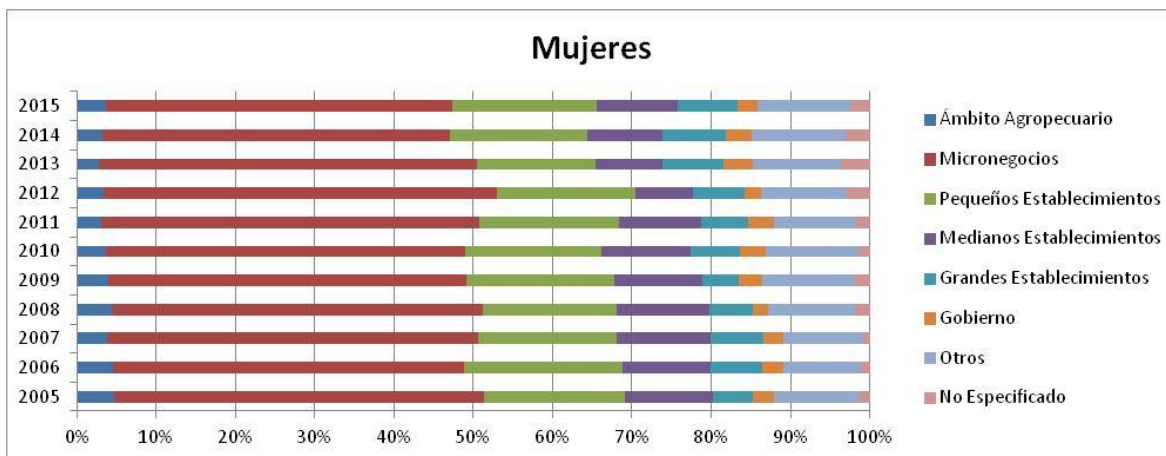

Fuente: Elaboración de los autores con ENOE 2015, INEGI



Fuente: Elaboración de los autores con ENOE 2015, INEGI

Cuadro 4.9.11. Trabajadores de 14 años y más por tipo de trabajo.

Años	Trabajadores de 14 años y más										
	Trabajadores Independientes							Trabajadores Subordinados		Total	
	Empleadores		Trabajadores por cuenta propia		Total			Abs	%	Abs	%
	Abs	%	Abs	%	Abs	% Trab. Indep.	% Total Trab.				
2015	116,657	19.75%	474,089	80.25%	590,746	100.00%	25.82%	1,697,484	74.18%	2,288,230	100.00%
2014	108,406	19.57%	445,529	80.43%	553,935	100.00%	24.93%	1,668,264	75.07%	2,222,199	100.00%
2013	106,003	17.29%	507,123	82.71%	613,126	100.00%	28.19%	1,561,593	71.81%	2,174,719	100.00%
2012	113,560	18.46%	501,773	81.54%	615,333	100.00%	28.98%	1,507,800	71.02%	2,123,133	100.00%
2011	106,567	18.55%	467,926	81.45%	574,493	100.00%	28.25%	1,459,368	71.75%	2,033,861	100.00%
2010	98,157	17.13%	475,004	82.87%	573,161	100.00%	28.83%	1,415,192	71.17%	1,988,353	100.00%
2009	83,375	15.89%	441,223	84.11%	524,598	100.00%	27.45%	1,386,784	72.55%	1,911,382	100.00%
2008	93,496	17.54%	439,547	82.46%	533,043	100.00%	27.75%	1,387,672	72.25%	1,920,715	100.00%
2007	109,370	20.95%	412,775	79.05%	522,145	100.00%	27.38%	1,385,143	72.62%	1,907,288	100.00%
2006	94,544	17.92%	433,070	82.08%	527,614	100.00%	28.07%	1,351,703	71.93%	1,879,317	100.00%
2005	99,305	19.16%	418,870	80.84%	518,175	100.00%	29.61%	1,231,925	70.39%	1,750,100	100.00%

Fuente: Elaboración de los autores con ENOE 2015, INEGI

Gráfica 4.9.11. Trabajadores por tipo de trabajo.

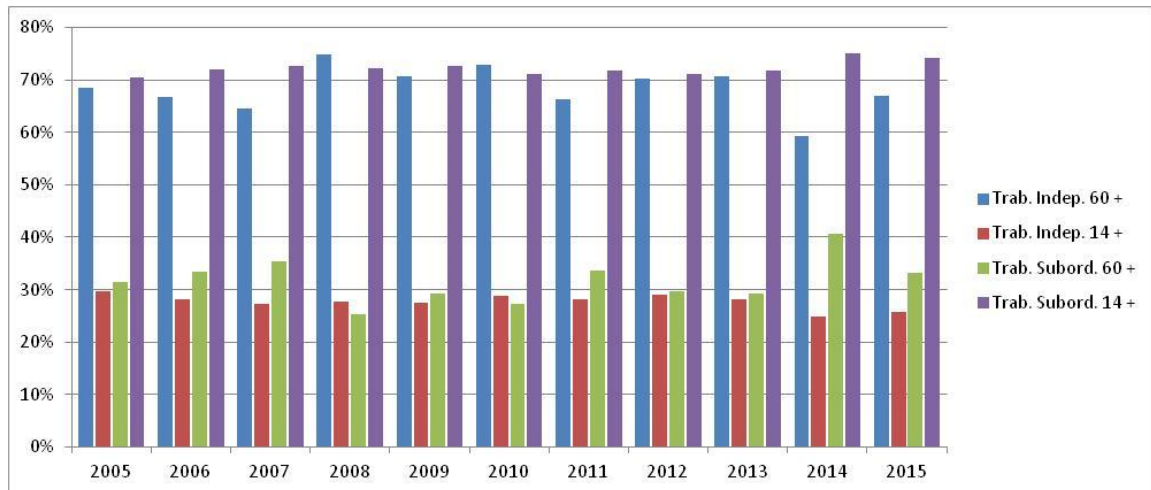

Fuente: Elaboración de los autores con ENOE 2015, INEGI

Cuadro 4.10.11. Trabajadores de 60 años y más por tipo de trabajo y sexo.

Años	Trabajadores de 60 años y más																					
	Trabajadores Independientes												Trabajadores Subordinados				Total					
	Empleadores		Trabajadores por cuenta propia						Total				Hombre		Mujer		Hombre		Mujer			
	Hombre		Mujer		Hombre		Mujer		Hombre		Mujer		Hombre		Mujer		Hombre		Mujer			
Abs	%	Abs	%	Abs	%	Abs	%	Abs	% Trab. Indep.	% Total Trab.	Abs	% Trab. Indep.	% Total Trab.	Abs	%	Abs	%	Abs	%			
2015	16,054	17.55%	3,536	8.10%	75,423	82.45%	40,125	91.90%	91,477	100.00%	64.18%	43,661	100.00%	73.45%	51,065	35.82%	15,782	26.55%	142,542	100.00%	59,443	100.00%
2014	14,412	17.75%	1,795	5.58%	66,796	82.25%	30,359	94.42%	81,208	100.00%	58.57%	32,154	100.00%	61.55%	57,443	41.43%	20,086	38.45%	138,651	100.00%	52,240	100.00%
2013	14,869	15.78%	3,720	10.24%	79,349	84.22%	32,597	89.76%	94,218	100.00%	71.10%	36,317	100.00%	69.51%	38,291	28.90%	15,931	30.49%	132,509	100.00%	52,248	100.00%
2012	12,563	15.25%	2,173	5.22%	69,795	84.75%	39,456	94.78%	82,358	100.00%	66.78%	41,629	100.00%	78.68%	40,969	33.22%	11,281	21.32%	123,327	100.00%	52,910	100.00%
2011	9,307	13.50%	2,413	7.26%	59,628	86.50%	30,841	92.74%	68,935	100.00%	62.09%	33,254	100.00%	77.52%	42,094	37.91%	9,644	22.48%	111,029	100.00%	42,898	100.00%
2010	12,280	16.08%	3,380	8.62%	64,087	83.92%	35,827	91.38%	76,367	100.00%	74.54%	39,207	100.00%	69.58%	26,084	25.46%	17,139	30.42%	102,451	100.00%	56,346	100.00%
2009	12,438	16.64%	1,290	5.02%	62,298	83.36%	24,385	94.98%	74,736	100.00%	69.63%	25,675	100.00%	74.33%	32,595	30.37%	8,868	25.67%	107,331	100.00%	34,543	100.00%
2008	12,770	15.89%	2,192	7.52%	67,620	84.11%	26,963	92.48%	80,390	100.00%	75.82%	29,155	100.00%	72.12%	25,643	24.18%	11,270	27.88%	106,033	100.00%	40,425	100.00%
2007	13,386	17.35%	2,949	13.61%	63,751	82.65%	18,720	86.39%	77,137	100.00%	64.94%	21,669	100.00%	62.99%	41,636	35.06%	12,731	37.01%	118,773	100.00%	34,400	100.00%
2006	14,951	17.83%	2,472	13.20%	68,898	82.17%	16,251	86.80%	83,849	100.00%	68.34%	18,723	100.00%	59.96%	38,842	31.66%	12,504	40.04%	122,691	100.00%	31,227	100.00%
2005	13,973	20.00%	1,860	8.21%	55,899	80.00%	20,782	91.79%	69,872	100.00%	67.21%	22,642	100.00%	72.84%	34,084	32.79%	8,441	27.16%	103,956	100.00%	31,083	100.00%

Fuente: Elaboración de los autores con ENOE 2015, INEGI

Cuadro 4.11.11. Trabajadores de 14 años y más por tipo de trabajo y sexo.

Años	Trabajadores de 14 años y más																					
	Trabajadores Independientes												Trabajadores Subordinados				Total					
	Empleadores		Trabajadores por cuenta propia						Total				Hombre		Mujer		Hombre		Mujer			
	Hombre		Mujer		Hombre		Mujer		Hombre		Mujer		Hombre		Mujer		Hombre		Mujer			
Abs	%	Abs	%	Abs	%	Abs	%	Abs	% Trab. Indep.	% Total Trab.	Abs	% Trab. Indep.	% Total Trab.	Abs	%	Abs	%	Abs	%	Abs	%	
2015	93,463	27.28%	23,194	9.35%	249,196	72.72%	224,893	90.65%	342,659	100.00%	24.16%	248,087	100.00%	28.53%	1,075,914	75.84%	621,570	71.47%	1,418,573	100.00%	869,657	100.00%
2014	89,073	26.95%	19,333	8.65%	241,415	73.05%	204,114	91.35%	330,488	100.00%	24.12%	223,447	100.00%	26.23%	1,039,714	75.88%	628,550	73.77%	1,370,202	100.00%	851,997	100.00%
2013	88,789	23.59%	17,214	7.27%	287,668	76.41%	219,455	92.73%	376,457	100.00%	27.91%	236,669	100.00%	28.65%	972,325	72.09%	589,268	71.35%	1,348,782	100.00%	825,937	100.00%
2012	89,426	24.28%	24,134	9.77%	278,875	75.72%	222,898	90.23%	368,301	100.00%	28.00%	247,032	100.00%	30.58%	946,948	72.00%	560,852	69.42%	1,315,249	100.00%	807,884	100.00%
2011	89,190	25.51%	17,377	7.73%	260,418	74.49%	207,508	92.27%	349,608	100.00%	27.78%	224,885	100.00%	29.00%	908,686	72.22%	550,682	71.00%	1,258,294	100.00%	775,567	100.00%
2010	81,172	22.82%	16,985	7.81%	274,470	77.18%	200,534	92.19%	355,642	100.00%	29.19%	217,519	100.00%	28.25%	862,730	70.81%	552,462	71.75%	1,218,372	100.00%	769,981	100.00%
2009	71,582	21.59%	11,793	6.11%	260,045	78.41%	181,178	93.89%	331,627	100.00%	27.94%	192,971	100.00%	26.63%	855,159	72.06%	531,625	73.37%	1,186,786	100.00%	724,596	100.00%
2008	78,987	23.92%	14,509	7.16%	251,292	76.08%	188,255	92.84%	330,279	100.00%	26.77%	202,764	100.00%	29.52%	903,507	73.23%	484,165	70.48%	1,233,786	100.00%	686,929	100.00%
2007	84,642	25.24%	24,728	13.24%	250,718	74.76%	162,057	86.76%	335,360	100.00%	27.70%	186,785	100.00%	26.82%	875,529	72.30%	509,614	73.18%	1,210,889	100.00%	696,399	100.00%
2006	79,663	22.97%	14,881	8.23%	267,217	77.03%	165,853	91.77%	346,880	100.00%	29.21%	180,734	100.00%	26.13%	840,777	70.79%	510,926	73.87%	1,187,657	100.00%	691,660	100.00%
2005	86,888	26.06%	12,417	6.72%	246,589	73.94%	172,281	93.28%	333,477	100.00%	29.64%	184,698	100.00%	29.56%	791,786	70.36%	440,139	70.44%	1,125,263	100.00%	624,837	100.00%

Fuente: Elaboración de los autores con ENOE 2015, INEGI

Gráfica 4.12.11. Trabajadores de 60 años y más y totales por tipo de trabajo y sexo.

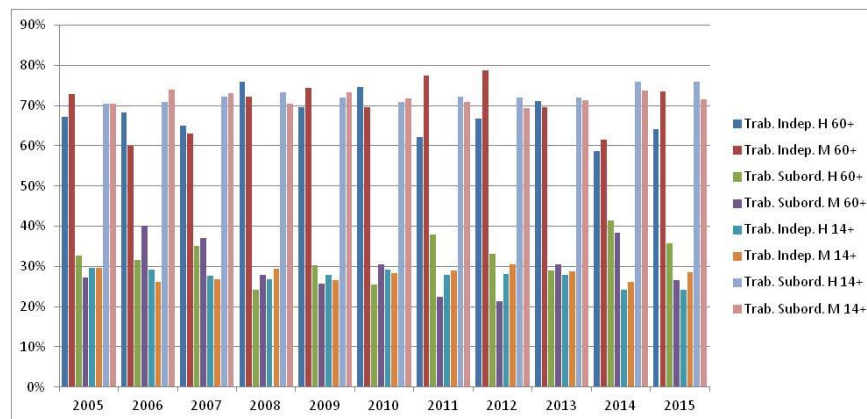

Fuente: Elaboración de los autores con ENOE 2015, INEGI

Gráfica 4.13.11. Trabajadores de 60 años y más y totales por tipo de trabajadores independientes y sexo.

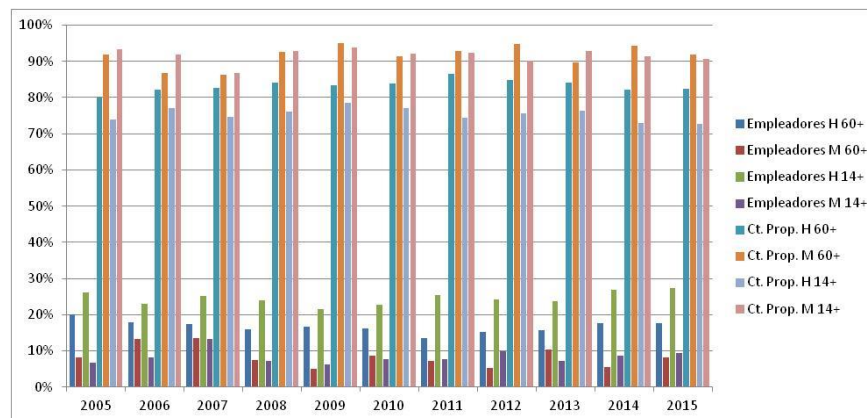

Fuente: Elaboración de los autores con ENOE 2015, INEGI

12) Guerrero

Cuadro 4.1.12. Población ocupada total y ocupada de 60 años y más.

Años	Población de 60 años y más		Total
	Abs	%	
2015	153,690	11.06%	1,389,888
2014	137,858	9.70%	1,421,443
2013	144,576	10.49%	1,377,871
2012	170,199	12.01%	1,417,520
2011	153,713	10.96%	1,401,937
2010	166,233	11.75%	1,414,483
2009	154,235	11.34%	1,359,619
2008	135,626	10.61%	1,277,810
2007	127,129	10.30%	1,234,209
2006	139,492	11.36%	1,227,404
2005	123,664	11.03%	1,120,873

Fuente: Elaboración de los autores con ENOE 2015, INEGI

Cuadro 4.2.12. Población de 60 años y más por condición de actividad, totalizado sobre los 11 años de estudio.

Años	Ocupada		Subocupada		Desocupada		Inactiva	
	Abs	%	Abs	%	Abs	%	Abs	%
2015	153,690	9.57%	6,544	6.93%	431	5.24%	254,947	11.17%
2014	137,858	8.58%	6,222	6.59%	378	4.60%	238,176	10.43%
2013	144,576	9.00%	8,190	8.67%	2,259	27.48%	233,255	10.22%
2012	170,199	10.59%	10,197	10.80%	498	6.06%	204,078	8.94%
2011	153,713	9.57%	15,337	16.24%	1,919	23.34%	225,042	9.86%
2010	166,233	10.35%	4,189	4.44%	961	11.69%	191,263	8.38%
2009	154,235	9.60%	6,337	6.71%	1,501	18.26%	199,052	8.72%
2008	135,626	8.44%	4,807	5.09%	275	3.34%	193,164	8.46%
2007	127,129	7.91%	7,631	8.08%	0	0.00%	180,668	7.91%
2006	139,492	8.68%	17,189	18.20%	0	0.00%	184,711	8.09%
2005	123,664	7.70%	7,806	8.26%	0	0.00%	178,915	7.84%
Total	1,606,415	100.00%	94,449	100.00%	8,222	100.00%	2,283,271	100.00%

Fuente: Elaboración de los autores con ENOE 2015, INEGI

Gráfica 4.2.12. Tasas de crecimiento para las categorías "condición de actividad de la población de 60 años".

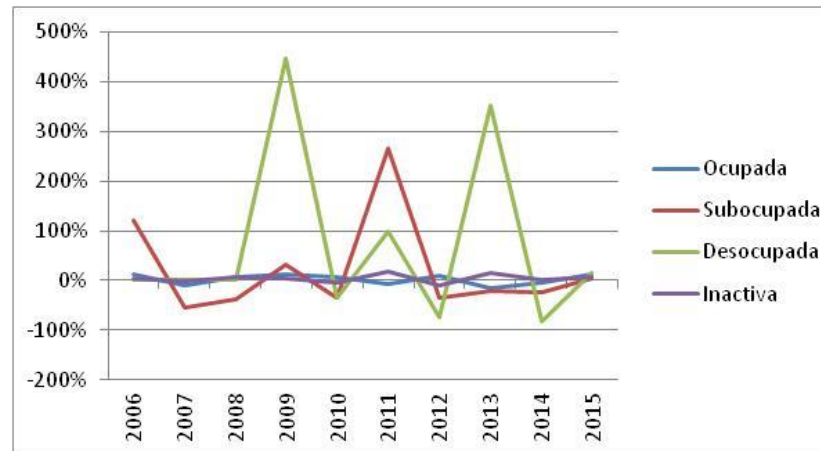

Fuente: Elaboración de los autores con ENOE 2015, INEGI

Cuadro 4.3.12. Condición de actividad de la población de 60 años y más en México, por sexo y periodo de estudio.

Años	Ocupada				Subocupada				Desocupada				Inactiva				Total			
	Hombre		Mujer		Hombre		Mujer		Hombre		Mujer		Hombre		Mujer		Hombre		Mujer	
	Abs	%	Abs	%	Abs	%	Abs	%	Abs	%	Abs	%	Abs	%	Abs	%	Abs	%	Abs	%
2015	105,059	53.99%	48,631	22.00%	3,443	1.77%	3,101	1.40%	431	0.22%		0.00%	85,664	44.02%	169,283	76.59%	194,597	100.00%	221,015	100.00%
2014	88,699	53.00%	49,159	22.84%	2,674	1.60%	3,548	1.65%	223	0.13%	155	0.07%	75,761	45.27%	162,415	75.44%	167,357	100.00%	215,277	100.00%
2013	89,416	53.19%	55,160	25.05%	6,147	3.66%	2,043	0.93%	1,927	1.15%	332	0.15%	70,626	42.01%	162,629	73.87%	168,116	100.00%	220,164	100.00%
2012	109,804	59.27%	60,395	30.24%	8,331	4.50%	1,866	0.93%	498	0.27%		0.00%	66,614	35.96%	137,464	68.83%	185,247	100.00%	199,725	100.00%
2011	96,954	53.99%	56,759	26.22%	9,201	5.12%	6,136	2.83%	1,919	1.07%		0.00%	71,498	39.82%	153,544	70.94%	179,572	100.00%	216,439	100.00%
2010	100,198	61.35%	66,035	33.13%	2,602	1.59%	1,587	0.80%	961	0.59%		0.00%	59,560	36.47%	131,703	66.07%	163,321	100.00%	199,325	100.00%
2009	94,146	57.26%	60,089	30.55%	4,250	2.58%	2,087	1.06%	1,501	0.91%		0.00%	64,531	39.25%	134,521	68.39%	164,428	100.00%	196,697	100.00%
2008	91,898	58.92%	43,728	24.58%	3,830	2.46%	977	0.55%	177	0.11%	98	0.06%	60,057	38.51%	133,107	74.82%	155,962	100.00%	177,910	100.00%
2007	83,648	58.58%	43,481	25.19%	5,400	3.78%	2,231	1.29%		0.00%		0.00%	53,751	37.64%	126,917	73.52%	142,799	100.00%	172,629	100.00%
2006	90,928	58.23%	48,564	26.22%	11,694	7.49%	5,495	2.97%		0.00%		0.00%	53,522	34.28%	131,189	70.82%	156,144	100.00%	185,248	100.00%
2005	78,114	54.41%	45,550	27.30%	4,240	2.95%	3,566	2.14%		0.00%		0.00%	61,202	42.63%	117,713	70.56%	143,556	100.00%	166,829	100.00%

Fuente: Elaboración de los autores con ENOE 2015, INEGI

Gráfica 4.3.12. Condición de actividad de la población de 60 años y más en México, por sexo y periodo de estudio.

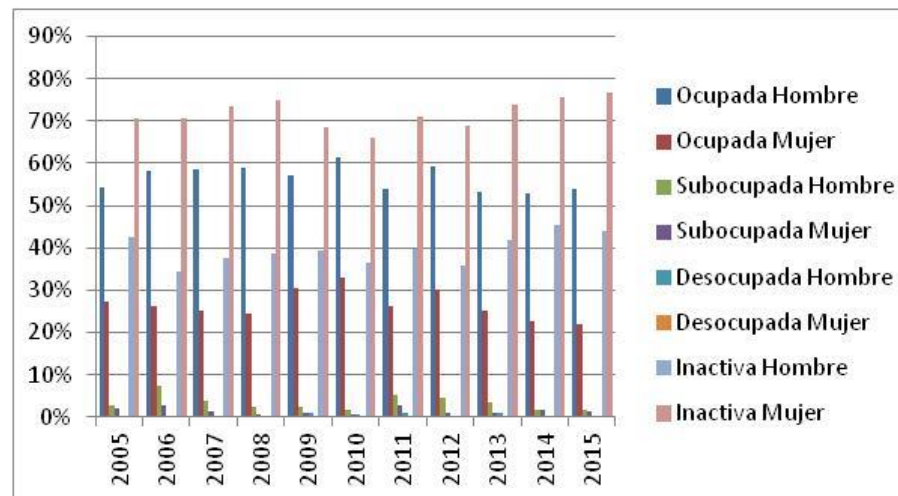

Fuente: Elaboración de los autores con ENOE 2015, INEGI

Cuadro 4.4.12. Duración de la jornada de trabajo de las personas de más de 14 años, por sexo.

Años	Mujeres													
	Ausentes temporales con vínculo laboral		Menos de 15 horas		De 15 a 34 horas		De 35 a 48 horas		Mas de 48 horas		No especificado		Total	
	Abs	%	Abs	%	Abs	%	Abs	%	Abs	%	Abs	%	Abs	%
2015	7,215	1.38%	50,939	9.73%	163,373	31.20%	194,373	37.12%	107,777	20.58%		0.00%	523,677	100.00%
2014	13,628	2.55%	63,547	11.90%	153,336	28.71%	202,540	37.92%	101,065	18.92%		0.00%	534,116	100.00%
2013	14,360	2.68%	55,799	10.41%	164,863	30.75%	178,639	33.31%	122,566	22.86%		0.00%	536,227	100.00%
2012	16,170	2.89%	80,263	14.33%	162,801	29.06%	190,207	33.95%	110,737	19.77%		0.00%	560,178	100.00%
2011	13,892	2.46%	73,062	12.92%	148,946	26.35%	201,341	35.61%	128,097	22.66%		0.00%	565,338	100.00%
2010	13,244	2.32%	52,115	9.13%	186,336	32.64%	207,644	36.37%	110,384	19.34%	1,178	0.21%	570,901	100.00%
2009	29,969	5.65%	49,295	9.29%	134,483	25.35%	200,852	37.86%	115,931	21.85%		0.00%	530,530	100.00%
2008	10,448	2.10%	50,025	10.07%	120,398	24.24%	201,466	40.57%	114,272	23.01%		0.00%	496,609	100.00%
2007	24,477	4.95%	34,186	6.92%	123,679	25.02%	188,968	38.23%	121,572	24.60%	1,347	0.27%	494,229	100.00%
2006	28,655	5.89%	61,164	12.56%	123,624	25.39%	164,532	33.79%	108,891	22.37%		0.00%	486,866	100.00%
2005	12,327	2.99%	33,342	8.09%	108,018	26.20%	165,199	40.06%	93,449	22.66%		0.00%	412,335	100.00%

Fuente: Elaboración de los autores con ENOE 2015, INEGI

Años	Hombres													
	Ausentes temporales con vínculo laboral		Menos de 15 horas		De 15 a 34 horas		De 35 a 48 horas		Mas de 48 horas		No especificado		Total	
	Abs	%	Abs	%	Abs	%	Abs	%	Abs	%	Abs	%	Abs	%
2015	10,513	1.21%	29,226	3.37%	119,209	13.76%	399,313	46.10%	307,950	35.55%		0.00%	866,211	100.00%
2014	17,261	1.95%	33,361	3.76%	135,063	15.22%	418,548	47.17%	283,094	31.90%		0.00%	887,327	100.00%
2013	18,529	2.20%	27,149	3.23%	153,966	18.29%	394,826	46.91%	247,174	29.37%		0.00%	841,644	100.00%
2012	21,359	2.49%	46,862	5.47%	159,147	18.56%	374,374	43.67%	255,600	29.81%		0.00%	857,342	100.00%
2011	18,801	2.25%	37,629	4.50%	135,712	16.22%	368,422	44.04%	276,035	32.99%		0.00%	836,599	100.00%
2010	19,734	2.34%	29,099	3.45%	128,257	15.20%	398,572	47.25%	266,581	31.60%	1,339	0.16%	843,582	100.00%
2009	32,108	3.87%	28,605	3.45%	109,579	13.22%	405,213	48.87%	253,430	30.57%	154	0.02%	829,089	100.00%
2008	23,117	2.96%	21,243	2.72%	110,926	14.20%	344,594	44.11%	281,321	36.01%		0.00%	781,201	100.00%
2007	34,747	4.70%	23,295	3.15%	94,847	12.82%	316,610	42.79%	268,134	36.24%	2,347	0.32%	739,980	100.00%
2006	35,322	4.77%	43,096	5.82%	136,503	18.43%	289,533	39.10%	236,084	31.88%		0.00%	740,538	100.00%
2005	27,430	3.87%	18,126	2.56%	98,736	13.94%	336,013	47.42%	228,233	32.21%		0.00%	708,538	100.00%

Fuente: Elaboración de los autores con ENOE 2015, INEGI

Cuadro 4.5.12. Sector de la economía donde se desempeñan las personas de 60 años y más, por sexo.

Años	Mujeres									
	Primario		Secundario		Terciario		No especificado		Total	
	Abs	%	Abs	%	Abs	%	Abs	%	Abs	%
2015	6,684	13.74%	8,455	17.39%	33,492	68.87%		0.00%	48,631	100.00%
2014	5,338	10.86%	9,732	19.80%	34,010	69.18%	79	0.16%	49,159	100.00%
2013	8,504	15.42%	9,924	17.99%	36,732	66.59%		0.00%	55,160	100.00%
2012	11,636	19.27%	10,669	17.67%	38,090	63.07%		0.00%	60,395	100.00%
2011	6,758	11.91%	11,040	19.45%	38,961	68.64%		0.00%	56,759	100.00%
2010	15,777	23.89%	14,739	22.32%	35,519	53.79%		0.00%	66,035	100.00%
2009	10,369	17.26%	10,123	16.85%	39,597	65.90%		0.00%	60,089	100.00%
2008	8,685	19.86%	12,216	27.94%	22,591	51.66%	236	0.54%	43,728	100.00%
2007	8,208	18.88%	11,220	25.80%	24,053	55.32%		0.00%	43,481	100.00%
2006	8,516	17.54%	9,044	18.62%	31,004	63.84%		0.00%	48,564	100.00%
2005	6,203	13.62%	8,911	19.56%	30,436	66.82%		0.00%	45,550	100.00%

Fuente: Elaboración de los autores con ENOE 2015, INEGI

Años	Hombres									
	Primario		Secundario		Terciario		No especificado		Total	
	Abs	%	Abs	%	Abs	%	Abs	%	Abs	%
2015	66,426	63.23%	14,516	13.82%	24,117	22.96%		0.00%	105,059	100.00%
2014	55,458	62.52%	11,729	13.22%	21,512	24.25%		0.00%	88,699	100.00%
2013	57,868	64.72%	8,380	9.37%	22,826	25.53%	342	0.38%	89,416	100.00%
2012	71,860	65.44%	12,965	11.81%	24,979	22.75%		0.00%	109,804	100.00%
2011	64,969	67.01%	9,872	10.18%	22,113	22.81%		0.00%	96,954	100.00%
2010	65,747	65.62%	11,316	11.29%	23,135	23.09%		0.00%	100,198	100.00%
2009	57,819	61.41%	12,151	12.91%	23,952	25.44%	224	0.24%	94,146	100.00%
2008	58,619	63.79%	7,812	8.50%	25,467	27.71%		0.00%	91,898	100.00%
2007	47,949	57.32%	13,037	15.59%	22,569	26.98%	93	0.11%	83,648	100.00%
2006	56,433	62.06%	12,748	14.02%	21,747	23.92%		0.00%	90,928	100.00%
2005	45,679	58.48%	9,512	12.18%	22,695	29.05%	228	0.29%	78,114	100.00%

Fuente: Elaboración de los autores con ENOE 2015, INEGI

Cuadro 4.6.12. Sector de la economía donde se desempeñan las personas de 14 años y más, por sexo.

Años	Mujeres									
	Primario		Secundario		Terciario		No especificado		Total	
	Abs	%	Abs	%	Abs	%	Abs	%	Abs	%
2015	58,358	11.14%	62,481	11.93%	401,843	76.73%	995	0.19%	523,677	100.00%
2014	52,219	9.78%	78,060	14.61%	403,599	75.56%	238	0.04%	534,116	100.00%
2013	64,507	12.03%	66,387	12.38%	405,333	75.59%		0.00%	536,227	100.00%
2012	74,689	13.33%	89,650	16.00%	395,451	70.59%	388	0.07%	560,178	100.00%
2011	63,256	11.19%	94,881	16.78%	406,817	71.96%	384	0.07%	565,338	100.00%
2010	83,197	14.57%	98,523	17.26%	388,318	68.02%	863	0.15%	570,901	100.00%
2009	58,401	11.01%	78,672	14.83%	389,859	73.48%	3,598	0.68%	530,530	100.00%
2008	55,006	11.08%	81,074	16.33%	359,813	72.45%	716	0.14%	496,609	100.00%
2007	49,791	10.07%	80,581	16.30%	363,759	73.60%	98	0.02%	494,229	100.00%
2006	52,250	10.73%	77,994	16.02%	356,622	73.25%		0.00%	486,866	100.00%
2005	25,385	6.16%	73,858	17.91%	312,734	75.84%	358	0.09%	412,335	100.00%

Fuente: Elaboración de los autores con ENOE 2015, INEGI

Años	Hombres									
	Primario		Secundario		Terciario		No especificado		Total	
	Abs	%	Abs	%	Abs	%	Abs	%	Abs	%
2015	375,280	43.32%	147,927	17.08%	342,510	39.54%	494	0.06%	866,211	100.00%
2014	363,221	40.93%	171,030	19.27%	352,444	39.72%	632	0.07%	887,327	100.00%
2013	361,842	42.99%	138,029	16.40%	340,843	40.50%	930	0.11%	841,644	100.00%
2012	365,023	42.58%	143,914	16.79%	347,624	40.55%	781	0.09%	857,342	100.00%
2011	346,463	41.41%	149,405	17.86%	339,235	40.55%	1,496	0.18%	836,599	100.00%
2010	369,799	43.84%	140,739	16.68%	332,402	39.40%	642	0.08%	843,582	100.00%
2009	340,712	41.09%	161,619	19.49%	324,576	39.15%	2,182	0.26%	829,089	100.00%
2008	290,755	37.22%	163,093	20.88%	327,276	41.89%	77	0.01%	781,201	100.00%
2007	279,880	37.82%	132,765	17.94%	326,402	44.11%	933	0.13%	739,980	100.00%
2006	292,618	39.51%	143,690	19.40%	301,353	40.69%	2,877	0.39%	740,538	100.00%
2005	264,485	37.33%	149,253	21.06%	294,117	41.51%	683	0.10%	708,538	100.00%

Fuente: Elaboración de los autores con ENOE 2015, INEGI

Gráfica 4.6.12. Sector de la economía donde se desempeñan las personas de 14 años y más, por sexo.

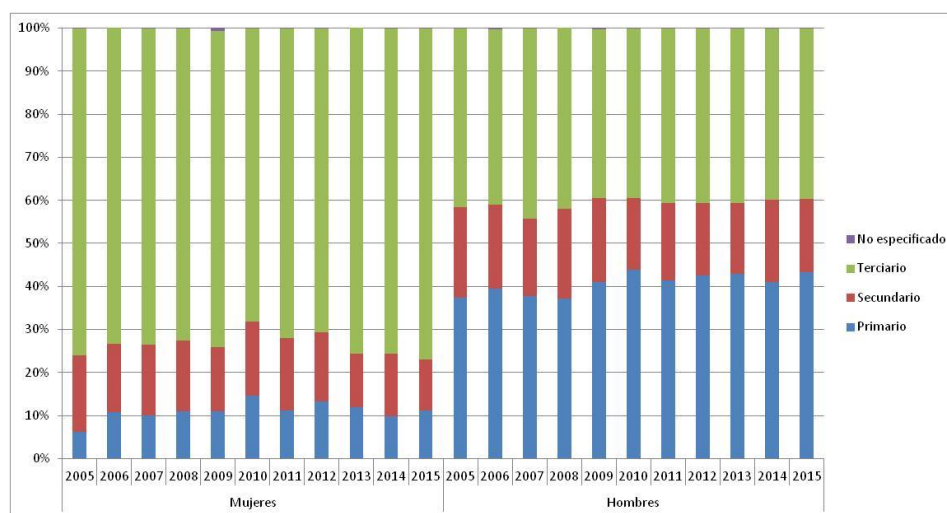

Fuente: Elaboración de los autores con ENOE 2015, INEGI

Cuadro 4.7.12. Unidad económica donde se desempeñan las personas de 60 años y más, por sexo.

Años	Mujeres																	
	Ámbito Agropecuario		Micronegocios		Pequeños Establecimientos		Medianos Establecimientos		Grandes Establecimientos		Gobierno		Otros		No Especificado		Total	
	Abs	%	Abs	%	Abs	%	Abs	%	Abs	%	Abs	%	Abs	%	Abs	%	Abs	%
2015	6,684	13.74%	33,189	68.25%	1,359	2.79%	1,374	2.83%	422	0.87%	2,306	4.74%	3,297	6.78%		0.00%	48,631	100.00%
2014	5,338	10.86%	34,379	69.93%	2,580	5.25%	1,164	2.37%	560	1.14%	604	1.23%	4,534	9.22%		0.00%	49,159	100.00%
2013	8,504	15.42%	39,629	71.84%	1,626	2.95%	698	1.27%	121	0.22%	699	1.27%	3,609	6.54%	274	0.50%	55,160	100.00%
2012	11,636	19.27%	42,886	71.01%	298	0.49%	207	0.34%	503	0.83%	984	1.63%	3,881	6.43%		0.00%	60,395	100.00%
2011	6,758	11.91%	43,191	76.10%	601	1.06%	580	1.02%	105	0.18%	485	0.85%	4,819	8.49%	220	0.39%	56,759	100.00%
2010	15,777	23.89%	42,614	64.53%	1,259	1.91%	844	1.28%	704	1.07%	220	0.33%	4,185	6.34%	432	0.65%	66,035	100.00%
2009	10,369	17.26%	44,722	74.43%	1,629	2.71%	103	0.17%	134	0.22%	562	0.94%	2,570	4.28%		0.00%	60,089	100.00%
2008	8,685	19.86%	27,618	63.16%	1,481	3.39%	195	0.45%		0.00%	712	1.63%	4,096	9.37%	941	2.15%	43,728	100.00%
2007	8,208	18.88%	31,644	72.78%	1,254	2.88%	87	0.20%		0.00%	81	0.19%	2,133	4.91%	74	0.17%	43,481	100.00%
2006	8,516	17.54%	36,826	75.83%	236	0.49%	63	0.13%	93	0.19%	203	0.42%	2,627	5.41%		0.00%	48,564	100.00%
2005	6,203	13.62%	33,633	73.84%	2,378	5.22%	340	0.75%	164	0.36%		0.00%	2,380	5.23%	452	0.99%	45,550	100.00%

Fuente: Elaboración de los autores con ENOE 2015, INEGI

Años	Hombres																	
	Ámbito Agropecuario		Micronegocios		Pequeños Establecimientos		Medianos Establecimientos		Grandes Establecimientos		Gobierno		Otros		No Especificado		Total	
	Abs	%	Abs	%	Abs	%	Abs	%	Abs	%	Abs	%	Abs	%	Abs	%	Abs	%
2015	66,426	63.23%	29,742	28.31%	3,044	2.90%	1,936	1.84%	280	0.27%	1,540	1.47%	664	0.63%	1,427	1.36%	105,059	100.00%
2014	55,458	62.52%	25,068	28.26%	2,909	3.28%	1,032	1.16%	1,227	1.38%	2,382	2.69%	387	0.44%	236	0.27%	88,699	100.00%
2013	57,868	64.72%	22,649	25.33%	2,630	2.94%	875	0.98%	111	0.12%	2,782	3.11%	1,148	1.28%	1,353	1.51%	89,416	100.00%
2012	71,860	65.44%	29,162	26.56%	2,369	2.16%	1,440	1.31%	402	0.37%	3,953	3.60%	290	0.26%	328	0.30%	109,804	100.00%
2011	64,969	67.01%	25,699	26.51%	988	1.02%	1,155	1.19%	743	0.77%	2,058	2.12%	399	0.41%	943	0.97%	96,954	100.00%
2010	65,747	65.62%	27,890	27.83%	2,579	2.57%	783	0.78%	326	0.33%	1,813	1.81%	421	0.42%	639	0.64%	100,198	100.00%
2009	57,819	61.41%	26,161	27.79%	3,924	4.17%	195	0.21%	288	0.31%	3,188	3.39%	430	0.46%	2,141	2.27%	94,146	100.00%
2008	58,619	63.79%	22,528	24.51%	2,688	2.92%	1,911	2.08%	678	0.74%	3,840	4.18%	316	0.34%	1,318	1.43%	91,898	100.00%
2007	47,949	57.32%	25,168	30.09%	3,417	4.08%	1,310	1.57%	1,374	1.64%	3,084	3.69%	651	0.78%	695	0.83%	83,648	100.00%
2006	56,433	62.06%	26,006	28.60%	3,604	3.96%	1,838	2.02%	187	0.21%	1,095	1.20%	1,457	1.60%	308	0.34%	90,928	100.00%
2005	45,679	58.48%	25,235	32.31%	1,322	1.69%	1,416	1.81%	977	1.25%	1,205	1.54%	540	0.69%	1,740	2.23%	78,114	100.00%

Fuente: Elaboración de los autores con ENOE 2015, INEGI

Cuadro 4.8.12. Unidad económica donde se desempeñan las personas de 14 años y más, por sexo.

Años	Mujeres																	
	Ámbito Agropecuario		Micronegocios		Pequeños Establecimientos		Medianos Establecimientos		Grandes Establecimientos		Gobierno		Otros		No Especificado		Total	
	Abs	%	Abs	%	Abs	%	Abs	%	Abs	%	Abs	%	Abs	%	Abs	%	Abs	%
2015	58,358	11.14%	276,810	52.86%	70,732	13.51%	23,361	4.46%	6,335	1.21%	22,495	4.30%	55,811	10.66%	9,775	1.87%	523,677	100.00%
2014	52,219	9.78%	290,069	54.31%	74,437	13.94%	18,923	3.54%	7,170	1.34%	23,823	4.46%	53,305	9.98%	14,170	2.65%	534,116	100.00%
2013	64,507	12.03%	282,127	52.61%	65,776	12.27%	22,276	4.15%	12,888	2.40%	23,839	4.45%	55,422	10.34%	9,392	1.75%	536,227	100.00%
2012	74,689	13.33%	306,568	54.73%	71,057	12.68%	21,719	3.88%	8,268	1.48%	19,140	3.42%	51,910	9.27%	6,827	1.22%	560,178	100.00%
2011	63,256	11.19%	322,718	57.08%	62,383	11.03%	19,142	3.39%	8,851	1.57%	20,562	3.64%	50,815	8.99%	17,611	3.12%	565,338	100.00%
2010	83,197	14.57%	305,018	53.43%	72,409	12.68%	15,147	2.65%	7,950	1.39%	19,825	3.47%	54,686	9.58%	12,669	2.22%	570,901	100.00%
2009	58,401	11.01%	285,508	53.82%	70,195	13.23%	20,136	3.80%	7,905	1.49%	21,637	4.08%	49,557	9.34%	17,191	3.24%	530,530	100.00%
2008	55,006	11.08%	267,806	53.93%	68,257	13.74%	14,590	2.94%	10,040	2.02%	20,739	4.18%	47,800	9.63%	12,371	2.49%	496,609	100.00%
2007	49,791	10.07%	265,978	53.82%	67,521	13.66%	17,837	3.61%	7,689	1.56%	25,363	5.13%	50,180	10.15%	9,870	2.00%	494,229	100.00%
2006	52,250	10.73%	252,982	51.96%	71,523	14.69%	23,743	4.88%	5,557	1.14%	21,036	4.32%	50,580	10.39%	9,195	1.89%	486,866	100.00%
2005	25,385	6.16%	226,563	54.95%	63,821	15.48%	17,726	4.30%	7,196	1.75%	20,466	4.96%	41,180	9.99%	9,998	2.42%	412,335	100.00%

Fuente: Elaboración de los autores con ENOE 2015, INEGI

Años	Hombres																	
	Ámbito Agropecuario		Micronegocios		Pequeños Establecimientos		Medianos Establecimientos		Grandes Establecimientos		Gobierno		Otros		No Especificado		Total	
	Abs	%	Abs	%	Abs	%	Abs	%	Abs	%	Abs	%	Abs	%	Abs	%	Abs	%
2015	375,280	43.32%	304,180	35.12%	75,861	8.76%	37,825	4.37%	9,070	1.05%	41,613	4.80%	6,116	0.71%	16,266	1.88%	866,211	100.00%
2014	363,221	40.93%	321,877	36.27%	82,453	9.29%	40,999	4.62%	15,429	1.74%	40,879	4.61%	4,682	0.53%	17,787	2.00%	887,327	100.00%
2013	361,842	42.99%	295,768	35.14%	66,777	7.93%	30,822	3.66%	16,541	1.97%	48,447	5.76%	6,505	0.77%	14,942	1.78%	841,644	100.00%
2012	365,023	42.58%	306,541	35.75%	77,640	9.06%	33,901	3.95%	11,230	1.31%	46,383	5.41%	6,318	0.74%	10,306	1.20%	857,342	100.00%
2011	346,463	41.41%	316,699	37.86%	61,117	7.31%	32,472	3.88%	12,677	1.52%	39,491	4.72%	6,894	0.82%	20,786	2.48%	836,599	100.00%
2010	369,799	43.84%	287,803	34.12%	72,235	8.56%	30,155	3.57%	13,934	1.65%	45,183	5.36%	3,646	0.43%	20,827	2.47%	843,582	100.00%
2009	340,712	41.09%	292,877	35.33%	70,727	8.53%	32,158	3.88%	13,864	1.67%	44,356	5.35%	6,416	0.77%	27,979	3.37%	829,089	100.00%
2008	290,755	37.22%	291,578	37.32%	71,294	9.13%	34,306	4.39%	18,527	2.37%	42,368	5.42%	3,705	0.47%	28,668	3.67%	781,201	100.00%
2007	279,880	37.82%	274,588	37.11%	72,111	9.74%	31,791	4.30%	14,314	1.93%	45,457	6.14%	3,938	0.53%	17,901	2.42%	739,980	100.00%
2006	292,618	39.51%	262,562	35.46%	71,793	9.69%	44,985	6.07%	11,783	1.59%	36,879	4.98%	8,694	1.17%	11,224	1.52%	740,538	100.00%
2005	264,485	37.33%	269,258	38.00%	62,261	8.79%	37,461	5.29%	13,483	1.90%	37,625	5.31%	6,482	0.91%	17,483	2.47%	708,538	100.00%

Fuente: Elaboración de los autores con ENOE 2015, INEGI

Gráfica 4.8.12. Unidad económica donde se desempeñan las mujeres de 14 años y más, por sexo.

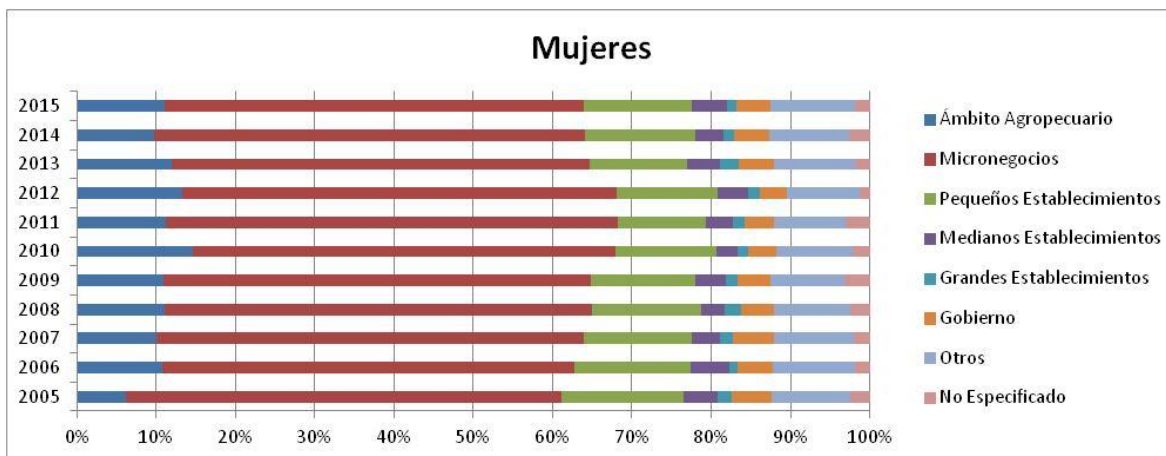

Fuente: Elaboración de los autores con ENOE 2015, INEGI

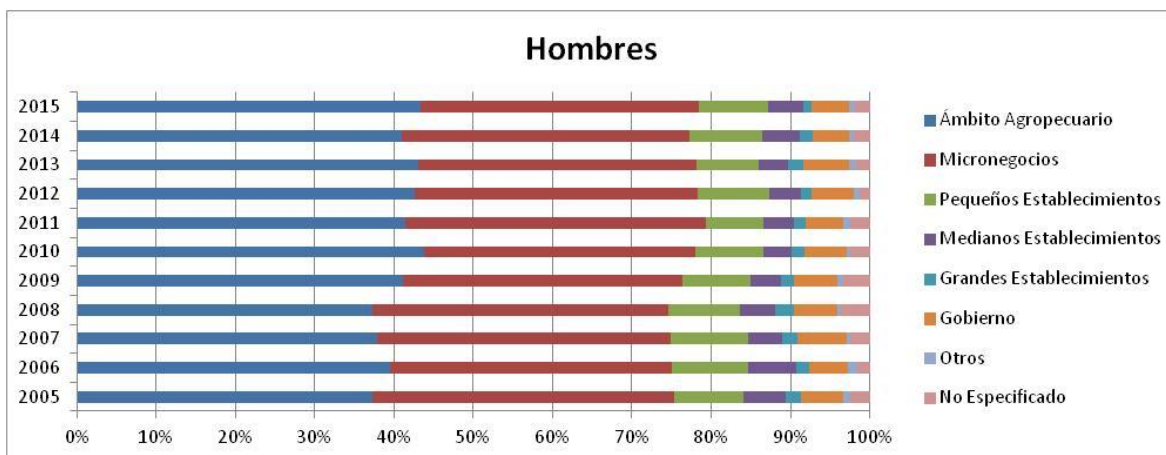

Fuente: Elaboración de los autores con ENOE 2015, INEGI

Cuadro 4.9.12. Trabajadores de 14 años y más por tipo de trabajo.

Años	Trabajadores de 14 años y más										
	Trabajadores Independientes							Trabajadores Subordinados		Total	
	Empleadores		Trabajadores por cuenta propia		Total			Abs	%	Abs	%
	Abs	%	Abs	%	Abs	% Trab. Indep.	% Total Trab.				
2015	47,763	8.47%	516,079	91.53%	563,842	100.00%	47.35%	626,906	52.65%	1,190,748	100.00%
2014	38,025	6.86%	515,899	93.14%	553,924	100.00%	45.67%	659,054	54.33%	1,212,978	100.00%
2013	52,142	9.41%	501,785	90.59%	553,927	100.00%	46.43%	639,186	53.57%	1,193,113	100.00%
2012	61,949	10.33%	537,556	89.67%	599,505	100.00%	50.04%	598,430	49.96%	1,197,935	100.00%
2011	55,461	9.48%	529,369	90.52%	584,830	100.00%	48.55%	619,670	51.45%	1,204,500	100.00%
2010	40,773	7.09%	533,906	92.91%	574,679	100.00%	48.71%	605,169	51.29%	1,179,848	100.00%
2009	54,174	9.78%	499,479	90.22%	553,653	100.00%	48.49%	588,162	51.51%	1,141,815	100.00%
2008	48,269	9.42%	464,228	90.58%	512,497	100.00%	46.51%	589,373	53.49%	1,101,870	100.00%
2007	37,791	7.73%	450,887	92.27%	488,678	100.00%	46.06%	572,288	53.94%	1,060,966	100.00%
2006	40,440	8.27%	448,774	91.73%	489,214	100.00%	46.12%	571,573	53.88%	1,060,787	100.00%
2005	33,834	7.51%	416,867	92.49%	450,701	100.00%	44.94%	552,140	55.06%	1,002,841	100.00%

Fuente: Elaboración de los autores con ENOE 2015, INEGI

Gráfica 4.9.12. Trabajadores por tipo de trabajo.

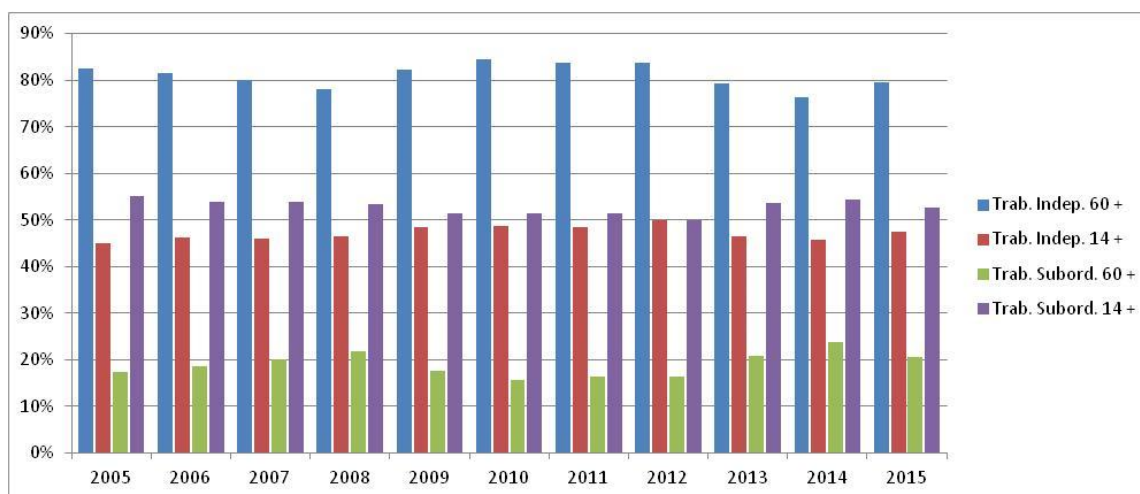

Fuente: Elaboración de los autores con ENOE 2015, INEGI

Cuadro 4.10.12. Trabajadores de 60 años y más por tipo de trabajo y sexo.

Años	Trabajadores de 60 años y más																							
	Trabajadores Independientes												Trabajadores Subordinados											
	Empleadores				Trabajadores por cuenta propia				Total				Hombre				Mujer							
	Hombre		Mujer		Hombre		Mujer		Hombre		Mujer		Hombre		Mujer		Hombre		Mujer					
Abs	%	Abs	%	Abs	%	Abs	%	Abs	% Trab. Indep.	% Total Trab.	Abs	% Trab. Indep.	% Total Trab.	Abs	%	Abs	%	Abs	%					
2015	7,426	9.02%	2,183	6.73%	74,940	90.98%	30,274	93.27%	82,366	100.00%	81.05%	74,940	100.00%	32,457	100.00%	75.74%	19,252	18.95%	10,395	24.26%	101,618	100.00%	42,852	100.00%
2014	4,252	6.25%	1,642	5.42%	63,746	93.75%	28,641	94.58%	67,998	100.00%	78.22%	63,746	100.00%	30,283	100.00%	72.11%	18,933	21.78%	11,712	27.89%	86,931	100.00%	41,995	100.00%
2013	8,255	12.02%	373	0.98%	60,412	87.98%	37,856	99.02%	68,667	100.00%	79.14%	60,412	100.00%	38,229	100.00%	79.40%	18,100	20.86%	9,921	20.60%	86,767	100.00%	48,150	100.00%
2012	8,745	10.16%	2,449	5.36%	77,362	89.84%	43,266	94.64%	86,107	100.00%	81.61%	77,362	100.00%	45,715	100.00%	87.79%	19,406	18.39%	6,361	12.21%	105,513	100.00%	52,076	100.00%
2011	9,293	11.54%	4,926	11.56%	71,259	88.46%	37,698	88.44%	80,552	100.00%	84.79%	71,259	100.00%	42,624	100.00%	81.68%	14,454	15.21%	9,560	18.32%	95,006	100.00%	52,184	100.00%
2010	5,027	6.13%	2,633	5.79%	76,958	93.87%	42,840	94.21%	81,985	100.00%	86.19%	76,958	100.00%	45,473	100.00%	81.50%	13,132	13.81%	10,321	18.50%	95,117	100.00%	55,794	100.00%
2009	6,228	8.57%	2,707	5.98%	66,426	91.43%	42,550	94.02%	72,654	100.00%	79.71%	66,426	100.00%	45,257	100.00%	86.76%	18,493	20.29%	6,905	13.24%	91,147	100.00%	52,162	100.00%
2008	4,625	6.54%	823	2.77%	66,079	93.46%	28,932	97.23%	70,704	100.00%	77.97%	66,079	100.00%	29,755	100.00%	78.39%	19,982	22.03%	8,205	21.61%	90,686	100.00%	37,960	100.00%
2007	4,173	6.67%	671	2.15%	58,349	93.33%	30,501	97.85%	62,522	100.00%	76.95%	58,349	100.00%	31,172	100.00%	86.87%	18,729	23.05%	4,711	13.13%	81,251	100.00%	35,883	100.00%
2006	4,883	6.93%	985	2.89%	65,619	93.07%	33,149	97.11%	70,502	100.00%	79.68%	65,619	100.00%	34,134	100.00%	85.49%	17,980	20.32%	5,794	14.51%	88,482	100.00%	39,928	100.00%
2005	2,532	4.03%	736	2.19%	60,289	95.97%	32,856	97.81%	62,821	100.00%	82.18%	60,289	100.00%	33,592	100.00%	83.31%	13,621	17.82%	6,729	16.69%	76,442	100.00%	40,321	100.00%

Fuente: Elaboración de los autores con ENOE 2015, INEGI

Cuadro 4.11.12. Trabajadores de 14 años y más por tipo de trabajo y sexo.

Años	Trabajadores de 14 años y más																					
	Trabajadores Independientes												Trabajadores Subordinados									
	Empleadores				Trabajadores por cuenta propia				Total				Hombre				Mujer					
	Hombre		Mujer		Hombre		Mujer		Hombre		Mujer		Hombre		Mujer		Hombre		Mujer			
Abs	%	Abs	%	Abs	%	Abs	%	Abs	% Trab. Indep.	% Total Trab.	Abs	% Trab. Indep.	% Total Trab.	Abs	%	Abs	%	Abs	%			
2015	36,342	9.85%	11,421	5.86%	332,652	90.15%	183,427	94.14%	368,994	100.00%	49.14%	36,342	100.00%	44.30%	381,903	50.86%	245,003	55.70%	750,897	100.00%	439,851	100.00%
2014	31,768	8.58%	6,257	3.41%	338,463	91.42%	177,436	96.59%	370,231	100.00%	48.08%	31,768	100.00%	41.48%	399,862	51.92%	259,192	58.52%	770,093	100.00%	442,885	100.00%
2013	42,806	12.23%	9,236	4.55%	307,967	87.77%	193,818	95.45%	350,873	100.00%	47.48%	42,806	100.00%	44.71%	388,049	52.52%	251,137	55.29%	738,922	100.00%	454,191	100.00%
2012	50,246	13.71%	11,703	5.02%	316,163	86.29%	221,393	94.98%	366,409	100.00%	49.67%	50,246	100.00%	50.65%	371,298	50.33%	227,132	49.35%	737,707	100.00%	460,228	100.00%
2011	41,697	11.49%	13,764	6.20%	321,121	88.51%	208,248	93.80%	362,818	100.00%	49.00%	41,697	100.00%	47.83%	377,556	51.00%	242,114	52.17%	740,374	100.00%	464,126	100.00%
2010	31,914	9.02%	8,859	4.01%	321,811	90.98%	212,095	95.99%	353,725	100.00%	49.09%	31,914	100.00%	48.11%	366,899	50.91%	238,270	51.89%	720,624	100.00%	459,224	100.00%
2009	43,634	12.41%	10,540	5.22%	307,963	87.59%	191,516	94.78%	351,597	100.00%	49.67%	43,634	100.00%	46.56%	356,220	50.33%	231,942	53.44%	707,817	100.00%	433,998	100.00%
2008	38,535	11.73%	9,734	5.29%	289,881	88.27%	174,347	94.71%	328,416	100.00%	47.73%	38,535	100.00%	44.49%	359,708	52.27%	229,665	55.51%	688,124	100.00%	413,746	100.00%
2007	29,946	9.57%	7,845	4.46%	282,895	90.43%	167,992	95.54%	312,841	100.00%	47.55%	29,946	100.00%	43.63%	345,072	52.45%	227,216	56.37%	657,913	100.00%	403,053	100.00%
2006	32,425	10.35%	8,015	4.56%	280,850	89.65%	167,924	95.44%	313,275	100.00%	47.62%	32,425	100.00%	43.67%	344,638	52.38%	226,935	56.33%	657,913	100.00%	402,874	100.00%
2005	29,069	9.76%	4,765	3.12%	268,782	90.24%	148,085	96.88%	297,851	100.00%	45.96%	29,069	100.00%	43.08%	350,149	54.04%	201,991	56.92%	648,000	100.00%	354,841	100.00%

Fuente: Elaboración de los autores con ENOE 2015, INEGI

Gráfica 4.12.12. Trabajadores de 60 años y más y totales por tipo de trabajo y sexo.

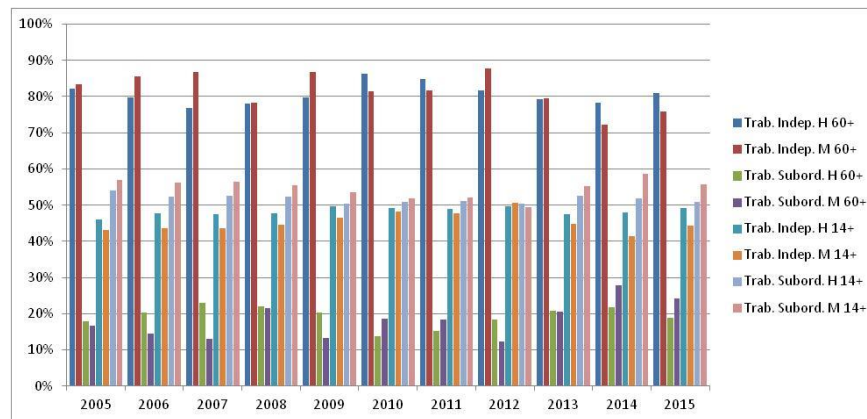

Fuente: Elaboración de los autores con ENOE 2015, INEGI

Gráfica 4.13.12. Trabajadores de 60 años y más y totales por tipo de trabajadores independientes y sexo.

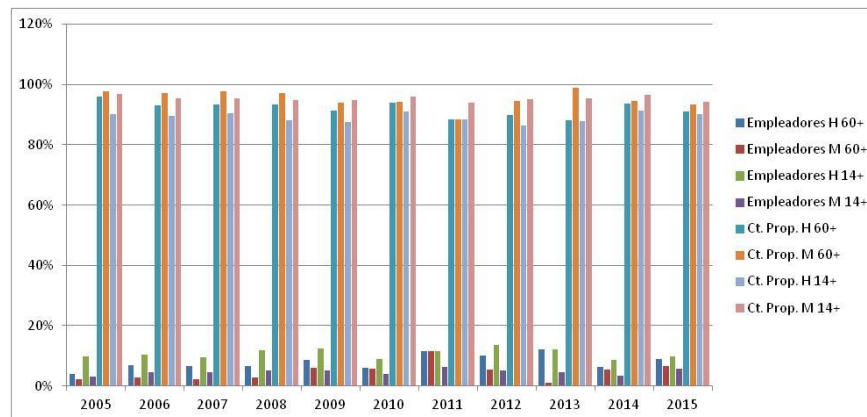

Fuente: Elaboración de los autores con ENOE 2015, INEGI

13) Hidalgo

Cuadro 4.1.13. Población ocupada total y ocupada de 60 años y más.

Años	Población de 60 años y más		Total
	Abs	%	
2015	128,671	10.77%	1,194,894
2014	121,260	10.45%	1,160,151
2013	100,779	9.01%	1,117,998
2012	114,740	10.42%	1,101,517
2011	107,025	10.30%	1,039,209
2010	112,609	10.64%	1,058,662
2009	108,239	10.94%	989,572
2008	97,166	9.66%	1,005,385
2007	92,531	9.64%	959,867
2006	90,720	9.14%	992,627
2005	94,883	9.78%	969,973

Fuente: Elaboración de los autores con ENOE 2015, INEGI

Cuadro 4.2.13. Población de 60 años y más por condición de actividad, totalizado sobre los 11 años de estudio.

Años	Ocupada		Subocupada		Desocupada		Inactiva	
	Abs	%	Abs	%	Abs	%	Abs	%
2015	128,671	11.01%	16,564	11.04%	2,255	14.09%	201,986	10.78%
2014	121,260	10.38%	12,134	8.09%	1,753	10.96%	166,988	8.91%
2013	100,779	8.62%	6,334	4.22%	2,537	15.86%	187,871	10.02%
2012	114,740	9.82%	8,409	5.60%	3,127	19.54%	170,590	9.10%
2011	107,025	9.16%	17,461	11.63%	2,591	16.19%	197,647	10.54%
2010	112,609	9.64%	19,775	13.18%	276	1.73%	164,316	8.77%
2009	108,239	9.26%	16,825	11.21%	723	4.52%	178,462	9.52%
2008	97,166	8.31%	13,806	9.20%	117	0.73%	171,504	9.15%
2007	92,531	7.92%	15,147	10.09%	1,451	9.07%	159,562	8.51%
2006	90,720	7.76%	9,218	6.14%	536	3.35%	138,859	7.41%
2005	94,883	8.12%	14,407	9.60%	634	3.96%	136,709	7.29%
Total	1,168,623	100.00%	150,080	100.00%	16,000	100.00%	1,874,494	100.00%

Fuente: Elaboración de los autores con ENOE 2015, INEGI

Gráfica 4.2.13. Tasas de crecimiento para las categorías "condición de actividad de la población de 60 años".

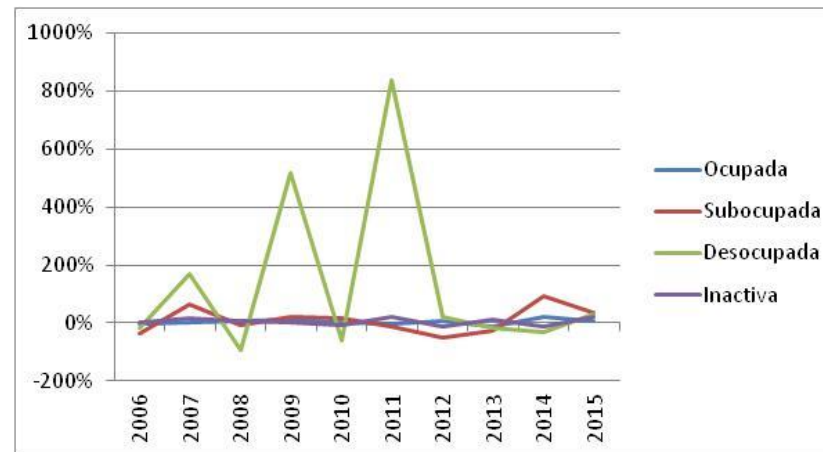

Fuente: Elaboración de los autores con ENOE 2015, INEGI

Cuadro 4.3.13. Condición de actividad de la población de 60 años y más en México, por sexo y periodo de estudio.

Años	Ocupada				Subocupada				Desocupada				Inactiva				Total			
	Hombre		Mujer		Hombre		Mujer		Hombre		Mujer		Hombre		Mujer		Hombre		Mujer	
	Abs	%	Abs	%	Abs	%	Abs	%	Abs	%	Abs	%	Abs	%	Abs	%	Abs	%	Abs	%
2015	92,800	54.13%	35,871	20.15%	11,860	6.92%	4,704	2.64%	2,141	1.25%	114	0.06%	64,629	37.70%	137,357	77.15%	171,430	100.00%	178,046	100.00%
2014	87,617	60.12%	33,643	21.51%	8,652	5.94%	3,482	2.23%	1,608	1.10%	145	0.09%	47,863	32.84%	119,125	76.17%	145,740	100.00%	156,395	100.00%
2013	69,984	50.92%	30,795	19.24%	5,635	4.10%	699	0.44%	2,061	1.50%	476	0.30%	59,768	43.48%	128,103	80.03%	137,448	100.00%	160,073	100.00%
2012	82,084	55.59%	32,656	21.89%	6,670	4.52%	1,739	1.17%	3,127	2.12%	0.00%	0.00%	55,778	37.77%	114,812	76.95%	147,659	100.00%	149,207	100.00%
2011	76,822	47.73%	30,203	18.44%	13,046	8.11%	4,415	2.70%	2,591	1.61%	0.00%	0.00%	68,481	42.55%	129,166	78.86%	160,940	100.00%	163,784	100.00%
2010	86,965	58.32%	25,644	17.34%	15,288	10.25%	4,487	3.03%	276	0.19%	0.00%	0.00%	46,577	31.24%	117,739	79.62%	149,106	100.00%	147,870	100.00%
2009	81,010	55.06%	27,229	17.33%	12,678	8.62%	4,147	2.64%	723	0.49%	0.00%	0.00%	52,717	35.83%	125,745	80.03%	147,128	100.00%	157,121	100.00%
2008	68,667	51.94%	28,499	18.95%	9,107	6.89%	4,699	3.12%	77	0.06%	40	0.03%	54,352	41.11%	117,152	77.90%	132,203	100.00%	150,390	100.00%
2007	70,829	55.98%	21,702	15.27%	12,497	9.88%	2,650	1.86%	1,418	1.12%	33	0.02%	41,782	33.02%	117,780	82.85%	126,526	100.00%	142,165	100.00%
2006	63,490	55.07%	27,230	21.95%	6,082	5.28%	3,136	2.53%	424	0.37%	112	0.09%	45,300	39.29%	93,559	75.43%	115,296	100.00%	124,037	100.00%
2005	68,449	57.18%	26,434	20.83%	9,129	7.63%	5,278	4.16%	634	0.53%	0.00%	0.00%	41,488	34.66%	95,221	75.02%	119,700	100.00%	126,933	100.00%

Fuente: Elaboración de los autores con ENOE 2015, INEGI

Gráfica 4.3.13. Condición de actividad de la población de 60 años y más en México, por sexo y periodo de estudio.

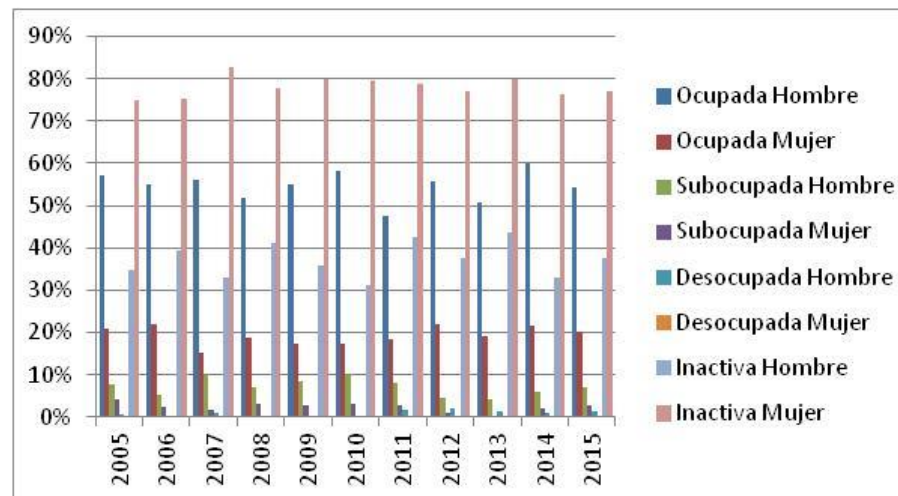

Fuente: Elaboración de los autores con ENOE 2015, INEGI

Cuadro 4.4.13. Duración de la jornada de trabajo de las personas de más de 14 años, por sexo.

Años	Mujeres													
	Ausentes temporales con vínculo laboral		Menos de 15 horas		De 15 a 34 horas		De 35 a 48 horas		Mas de 48 horas		No especificado		Total	
	Abs	%	Abs	%	Abs	%	Abs	%	Abs	%	Abs	%	Abs	%
2015	12,222	2.62%	72,783	15.58%	139,527	29.87%	138,940	29.74%	103,638	22.19%		0.00%	467,110	100.00%
2014	10,077	2.31%	63,914	14.67%	127,319	29.22%	146,416	33.61%	87,946	20.19%		0.00%	435,672	100.00%
2013	10,475	2.53%	42,690	10.33%	132,156	31.97%	129,589	31.35%	98,483	23.82%		0.00%	413,393	100.00%
2012	13,484	3.27%	46,751	11.35%	129,719	31.49%	137,335	33.34%	84,585	20.54%		0.00%	411,874	100.00%
2011	8,006	2.06%	54,196	13.94%	106,035	27.27%	128,357	33.02%	92,110	23.69%	62	0.02%	388,766	100.00%
2010	9,149	2.33%	69,271	17.64%	108,996	27.75%	133,613	34.02%	71,706	18.26%		0.00%	392,735	100.00%
2009	23,261	6.67%	51,510	14.76%	97,551	27.96%	105,855	30.34%	70,754	20.28%		0.00%	348,931	100.00%
2008	16,488	4.32%	46,004	12.05%	118,171	30.94%	127,325	33.34%	73,889	19.35%		0.00%	381,877	100.00%
2007	10,374	3.04%	44,145	12.92%	100,664	29.47%	114,060	33.39%	72,364	21.18%		0.00%	341,607	100.00%
2006	12,570	3.42%	59,607	16.21%	117,415	31.92%	107,366	29.19%	70,776	19.24%	50	0.01%	367,784	100.00%
2005	8,027	2.25%	51,618	14.49%	101,119	28.38%	124,777	35.02%	70,146	19.69%	608	0.17%	356,295	100.00%

Fuente: Elaboración de los autores con ENOE 2015, INEGI

Años	Hombres													
	Ausentes temporales con vínculo laboral		Menos de 15 horas		De 15 a 34 horas		De 35 a 48 horas		Mas de 48 horas		No especificado		Total	
	Abs	%	Abs	%	Abs	%	Abs	%	Abs	%	Abs	%	Abs	%
2015	20,970	2.88%	29,343	4.03%	147,969	20.33%	254,598	34.98%	274,904	37.77%		0.00%	727,784	100.00%
2014	13,668	1.89%	33,953	4.69%	169,898	23.45%	288,406	39.81%	218,554	30.17%		0.00%	724,479	100.00%
2013	17,554	2.49%	25,533	3.62%	119,474	16.96%	272,643	38.69%	269,401	38.23%		0.00%	704,605	100.00%
2012	23,292	3.38%	32,146	4.66%	151,866	22.02%	242,887	35.22%	239,452	34.72%		0.00%	689,643	100.00%
2011	12,888	1.98%	29,004	4.46%	139,485	21.44%	240,511	36.98%	228,555	35.14%		0.00%	650,443	100.00%
2010	17,288	2.60%	37,485	5.63%	171,695	25.78%	237,161	35.61%	202,298	30.38%		0.00%	665,927	100.00%
2009	33,223	5.19%	33,012	5.15%	161,061	25.14%	213,476	33.32%	199,823	31.19%	46	0.01%	640,641	100.00%
2008	14,865	2.38%	30,230	4.85%	120,680	19.36%	229,276	36.77%	227,962	36.56%	495	0.08%	623,508	100.00%
2007	19,136	3.10%	30,940	5.00%	127,887	20.68%	234,463	37.92%	205,086	33.17%	748	0.12%	618,260	100.00%
2006	22,209	3.55%	28,200	4.51%	128,253	20.53%	223,503	35.77%	221,666	35.48%	1,012	0.16%	624,843	100.00%
2005	17,001	2.77%	35,645	5.81%	125,086	20.38%	236,623	38.56%	198,716	32.38%	607	0.10%	613,678	100.00%

Fuente: Elaboración de los autores con ENOE 2015, INEGI

Cuadro 4.5.13. Sector de la economía donde se desempeñan las personas de 60 años y más, por sexo.

Años	Mujeres									
	Primario		Secundario		Terciario		No especificado		Total	
	Abs	%	Abs	%	Abs	%	Abs	%	Abs	%
2015	8,940	24.92%	4,531	12.63%	22,400	62.45%		0.00%	35,871	100.00%
2014	7,934	23.58%	2,047	6.08%	23,662	70.33%		0.00%	33,643	100.00%
2013	5,277	17.14%	4,706	15.28%	20,812	67.58%		0.00%	30,795	100.00%
2012	6,827	20.91%	4,776	14.63%	21,006	64.33%	47	0.14%	32,656	100.00%
2011	4,531	15.00%	3,839	12.71%	21,833	72.29%		0.00%	30,203	100.00%
2010	4,284	16.71%	3,142	12.25%	18,218	71.04%		0.00%	25,644	100.00%
2009	3,932	14.44%	4,877	17.91%	18,420	67.65%		0.00%	27,229	100.00%
2008	9,541	33.48%	3,503	12.29%	15,455	54.23%		0.00%	28,499	100.00%
2007	4,702	21.67%	3,101	14.29%	13,899	64.04%		0.00%	21,702	100.00%
2006	8,271	30.37%	3,524	12.94%	15,401	56.56%	34	0.12%	27,230	100.00%
2005	8,604	32.55%	2,391	9.05%	15,439	58.41%		0.00%	26,434	100.00%

Fuente: Elaboración de los autores con ENOE 2015, INEGI

Años	Hombres									
	Primario		Secundario		Terciario		No especificado		Total	
	Abs	%	Abs	%	Abs	%	Abs	%	Abs	%
2015	55,581	59.89%	10,264	11.06%	26,880	28.97%	75	0.08%	92,800	100.00%
2014	57,277	65.37%	9,516	10.86%	20,824	23.77%		0.00%	87,617	100.00%
2013	43,339	61.93%	8,829	12.62%	17,816	25.46%		0.00%	69,984	100.00%
2012	45,664	55.63%	12,301	14.99%	23,698	28.87%	421	0.51%	82,084	100.00%
2011	46,517	60.55%	11,245	14.64%	19,060	24.81%		0.00%	76,822	100.00%
2010	58,723	67.52%	7,770	8.93%	20,129	23.15%	343	0.39%	86,965	100.00%
2009	53,382	65.90%	10,983	13.56%	16,645	20.55%		0.00%	81,010	100.00%
2008	40,681	59.24%	8,646	12.59%	19,340	28.16%		0.00%	68,667	100.00%
2007	43,226	61.03%	10,138	14.31%	16,560	23.38%	905	1.28%	70,829	100.00%
2006	42,340	66.69%	7,521	11.85%	12,795	20.15%	834	1.31%	63,490	100.00%
2005	46,733	68.27%	5,955	8.70%	15,348	22.42%	413	0.60%	68,449	100.00%

Fuente: Elaboración de los autores con ENOE 2015, INEGI

Cuadro 4.6.13. Sector de la economía donde se desempeñan las personas de 14 años y más, por sexo.

Años	Mujeres									
	Primario		Secundario		Terciario		No especificado		Total	
	Abs	%	Abs	%	Abs	%	Abs	%	Abs	%
2015	30,638	6.56%	84,698	18.13%	351,149	75.17%	625	0.13%	467,110	100.00%
2014	32,068	7.36%	61,533	14.12%	341,372	78.36%	699	0.16%	435,672	100.00%
2013	33,708	8.15%	70,448	17.04%	309,146	74.78%	91	0.02%	413,393	100.00%
2012	39,194	9.52%	57,154	13.88%	315,211	76.53%	315	0.08%	411,874	100.00%
2011	29,085	7.48%	66,451	17.09%	292,580	75.26%	650	0.17%	388,766	100.00%
2010	35,101	8.94%	64,028	16.30%	293,455	74.72%	151	0.04%	392,735	100.00%
2009	30,113	8.63%	59,529	17.06%	258,791	74.17%	498	0.14%	348,931	100.00%
2008	48,008	12.57%	66,742	17.48%	266,041	69.67%	1,086	0.28%	381,877	100.00%
2007	31,061	9.09%	56,266	16.47%	252,962	74.05%	1,318	0.39%	341,607	100.00%
2006	45,667	12.42%	71,774	19.52%	250,160	68.02%	183	0.05%	367,784	100.00%
2005	42,607	11.96%	67,060	18.82%	246,423	69.16%	205	0.06%	356,295	100.00%

Fuente: Elaboración de los autores con ENOE 2015, INEGI

Años	Hombres									
	Primario		Secundario		Terciario		No especificado		Total	
	Abs	%	Abs	%	Abs	%	Abs	%	Abs	%
2015	183,316	25.19%	227,416	31.25%	313,900	43.13%	3,152	0.43%	727,784	100.00%
2014	228,128	31.49%	184,077	25.41%	309,085	42.66%	3,189	0.44%	724,479	100.00%
2013	212,070	30.10%	189,775	26.93%	301,322	42.76%	1,438	0.20%	704,605	100.00%
2012	206,581	29.95%	194,031	28.13%	286,409	41.53%	2,622	0.38%	689,643	100.00%
2011	183,566	28.22%	200,656	30.85%	265,181	40.77%	1,040	0.16%	650,443	100.00%
2010	209,318	31.43%	184,857	27.76%	269,618	40.49%	2,134	0.32%	665,927	100.00%
2009	220,629	34.44%	164,554	25.69%	254,806	39.77%	652	0.10%	640,641	100.00%
2008	182,506	29.27%	178,395	28.61%	259,524	41.62%	3,083	0.49%	623,508	100.00%
2007	188,482	30.49%	185,324	29.98%	240,318	38.87%	4,136	0.67%	618,260	100.00%
2006	197,018	31.53%	177,427	28.40%	247,576	39.62%	2,822	0.45%	624,843	100.00%
2005	206,048	33.58%	181,499	29.58%	223,787	36.47%	2,344	0.38%	613,678	100.00%

Fuente: Elaboración de los autores con ENOE 2015, INEGI

Gráfica 4.6.13. Sector de la economía donde se desempeñan las personas de 14 años y más, por sexo.

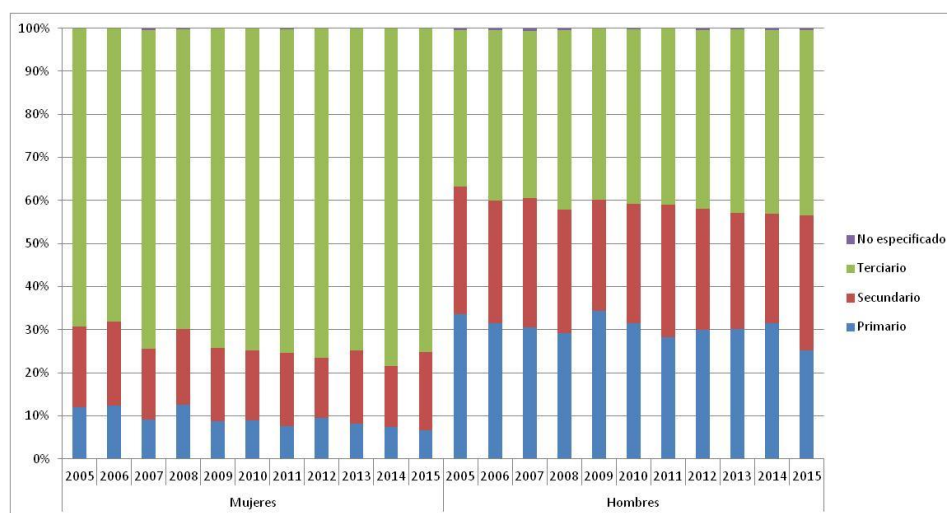

Fuente: Elaboración de los autores con ENOE 2015, INEGI

Cuadro 4.7.13. Unidad económica donde se desempeñan las personas de 60 años y más, por sexo.

Años	Mujeres																	
	Ámbito Agropecuario		Micronegocios		Pequeños Establecimientos		Medianos Establecimientos		Grandes Establecimientos		Gobierno		Otros		No Especificado		Total	
	Abs	%	Abs	%	Abs	%	Abs	%	Abs	%	Abs	%	Abs	%	Abs	%	Abs	%
2015	8,940	24.92%	20,969	58.46%	1,322	3.69%	302	0.84%		0.00%	222	0.62%	4,052	11.30%	64	0.18%	35,871	100.00%
2014	7,934	23.58%	17,269	51.33%	1,550	4.61%	897	2.67%	49	0.15%	1,410	4.19%	4,478	13.31%	56	0.17%	33,643	100.00%
2013	5,277	17.14%	17,549	56.99%	2,861	9.29%	1,855	6.02%	190	0.62%	1,338	4.34%	1,725	5.60%		0.00%	30,795	100.00%
2012	6,827	20.91%	18,949	58.03%	1,543	4.73%	1,379	4.22%	159	0.49%	549	1.68%	3,192	9.77%	58	0.18%	32,656	100.00%
2011	4,531	15.00%	20,597	68.20%	1,877	6.21%	118	0.39%	152	0.50%	870	2.88%	2,058	6.81%		0.00%	30,203	100.00%
2010	4,284	16.71%	17,931	69.92%	196	0.76%	1,075	4.19%	94	0.37%	258	1.01%	1,414	5.51%	392	1.53%	25,644	100.00%
2009	3,932	14.44%	18,761	68.90%	169	0.62%	1,083	3.98%	56	0.21%	132	0.48%	3,096	11.37%		0.00%	27,229	100.00%
2008	9,541	33.48%	14,735	51.70%	259	0.91%	166	0.58%	42	0.15%	545	1.91%	3,090	10.84%	121	0.42%	28,499	100.00%
2007	4,702	21.67%	12,388	57.08%	1,127	5.19%	196	0.90%	60	0.28%	76	0.35%	3,153	14.53%		0.00%	21,702	100.00%
2006	8,271	30.37%	15,814	58.08%	537	1.97%	139	0.51%	417	1.53%	163	0.60%	1,526	5.60%	363	1.33%	27,230	100.00%
2005	8,604	32.55%	14,201	53.72%	603	2.28%	930	3.52%	91	0.34%	90	0.34%	1,915	7.24%		0.00%	26,434	100.00%

Fuente: Elaboración de los autores con ENOE 2015, INEGI

Años	Hombres																	
	Ámbito Agropecuario		Micronegocios		Pequeños Establecimientos		Medianos Establecimientos		Grandes Establecimientos		Gobierno		Otros		No Especificado		Total	
	Abs	%	Abs	%	Abs	%	Abs	%	Abs	%	Abs	%	Abs	%	Abs	%	Abs	%
2015	55,581	59.89%	25,969	27.98%	3,800	4.09%	2,057	2.22%	2,049	2.21%	2,605	2.81%	667	0.72%	72	0.08%	92,800	100.00%
2014	57,277	65.37%	20,833	23.78%	1,386	1.58%	3,134	3.58%	173	0.20%	3,351	3.82%	1,463	1.67%		0.00%	87,617	100.00%
2013	43,339	61.93%	19,857	28.37%	2,847	4.07%	1,243	1.78%	771	1.10%	1,315	1.88%	612	0.87%		0.00%	69,984	100.00%
2012	45,664	55.63%	23,911	29.13%	2,688	3.27%	3,111	3.79%	264	0.32%	4,464	5.44%	1,982	2.41%		0.00%	82,084	100.00%
2011	46,517	60.55%	22,606	29.43%	4,070	5.30%	794	1.03%	941	1.22%	1,727	2.25%		0.00%	167	0.22%	76,822	100.00%
2010	58,723	67.52%	19,726	22.68%	671	0.77%	2,423	2.79%	745	0.86%	4,301	4.95%	376	0.43%		0.00%	86,965	100.00%
2009	53,382	65.90%	22,264	27.48%	2,083	2.57%	659	0.81%	457	0.56%	2,065	2.55%	46	0.06%	54	0.07%	81,010	100.00%
2008	40,681	59.24%	21,057	30.67%	3,865	5.63%	359	0.52%	786	1.14%	1,643	2.39%	155	0.23%	121	0.18%	68,667	100.00%
2007	43,226	61.03%	20,276	28.63%	2,518	3.56%	802	1.13%	735	1.04%	1,872	2.64%	1,400	1.98%		0.00%	70,829	100.00%
2006	42,340	66.69%	13,760	21.67%	2,010	3.17%	2,167	3.41%	941	1.48%	302	0.48%	1,970	3.10%		0.00%	63,490	100.00%
2005	46,733	68.27%	15,792	23.07%	2,172	3.17%	1,130	1.65%	595	0.87%	1,535	2.24%	492	0.72%		0.00%	68,449	100.00%

Fuente: Elaboración de los autores con ENOE 2015, INEGI

Cuadro 4.8.13. Unidad económica donde se desempeñan las personas de 14 años y más, por sexo.

Años	Mujeres																	
	Ámbito Agropecuario		Micronegocios		Pequeños Establecimientos		Medianos Establecimientos		Grandes Establecimientos		Gobierno		Otros		No Especificado		Total	
	Abs	%	Abs	%	Abs	%	Abs	%	Abs	%	Abs	%	Abs	%	Abs	%	Abs	%
2015	30,638	6.56%	230,240	49.29%	67,283	14.40%	32,152	6.88%	23,370	5.00%	20,069	4.30%	57,943	12.40%	5,415	1.16%	467,110	100.00%
2014	32,068	7.36%	217,197	49.85%	66,305	15.22%	23,639	5.43%	15,090	3.46%	22,997	5.28%	53,956	12.38%	4,420	1.01%	435,672	100.00%
2013	33,708	8.15%	200,545	48.51%	71,611	17.32%	22,831	5.52%	17,563	4.25%	18,740	4.53%	42,035	10.17%	6,360	1.54%	413,393	100.00%
2012	39,194	9.52%	190,927	46.36%	64,314	15.61%	30,540	7.41%	16,803	4.08%	18,883	4.58%	48,800	11.85%	2,413	0.59%	411,874	100.00%
2011	29,085	7.48%	187,029	48.11%	70,140	18.04%	23,255	5.98%	12,344	3.18%	15,504	3.99%	50,462	12.98%	947	0.24%	388,766	100.00%
2010	35,101	8.94%	192,869	49.11%	60,837	15.49%	30,958	7.88%	11,199	2.85%	14,789	3.77%	44,907	11.43%	2,075	0.53%	392,735	100.00%
2009	30,113	8.63%	165,895	47.54%	56,278	16.13%	26,003	7.45%	12,123	3.47%	18,624	5.34%	38,169	10.94%	1,726	0.49%	348,931	100.00%
2008	48,008	12.57%	173,047	45.31%	50,442	13.21%	21,493	5.63%	19,795	5.18%	17,069	4.47%	50,042	13.10%	1,981	0.52%	381,877	100.00%
2007	31,061	9.09%	161,673	47.33%	51,519	15.08%	27,449	8.04%	11,521	3.37%	16,952	4.96%	41,252	12.08%	180	0.05%	341,607	100.00%
2006	45,667	12.42%	174,067	47.33%	62,291	16.94%	22,884	6.22%	13,470	3.66%	14,628	3.98%	34,225	9.31%	552	0.15%	367,784	100.00%
2005	42,607	11.96%	181,689	50.99%	49,870	14.00%	27,466	7.71%	10,269	2.88%	14,606	4.10%	29,584	8.30%	204	0.06%	356,295	100.00%

Fuente: Elaboración de los autores con ENOE 2015, INEGI

Años	Hombres																	
	Ámbito Agropecuario		Micronegocios		Pequeños Establecimientos		Medianos Establecimientos		Grandes Establecimientos		Gobierno		Otros		No Especificado		Total	
	Abs	%	Abs	%	Abs	%	Abs	%	Abs	%	Abs	%	Abs	%	Abs	%	Abs	%
2015	183,316	25.19%	313,343	43.05%	84,644	11.63%	57,197	7.86%	44,470	6.11%	29,784	4.09%	6,749	0.93%	8,281	1.14%	727,784	100.00%
2014	228,128	31.49%	277,713	38.33%	73,967	10.21%	47,142	6.51%	39,056	5.39%	42,090	5.81%	8,221	1.13%	8,162	1.13%	724,479	100.00%
2013	212,070	30.10%	301,844	42.84%	63,720	9.04%	35,705	5.07%	36,555	5.19%	29,638	4.21%	4,810	0.68%	20,263	2.88%	704,605	100.00%
2012	206,581	29.95%	286,929	41.61%	71,413	10.36%	53,579	7.77%	34,487	5.00%	23,924	3.47%	6,055	0.88%	6,675	0.97%	689,643	100.00%
2011	183,566	28.22%	279,603	42.99%	73,715	11.33%	35,047	5.39%	37,251	5.73%	31,120	4.78%	4,595	0.71%	5,546	0.85%	650,443	100.00%
2010	209,318	31.43%	281,198	42.23%	62,127	9.33%	36,142	5.43%	30,299	4.55%	36,839	5.53%	4,812	0.72%	5,192	0.78%	665,927	100.00%
2009	220,629	34.44%	246,577	38.49%	67,669	10.56%	37,840	5.91%	30,143	4.71%	28,478	4.45%	3,141	0.49%	6,164	0.96%	640,641	100.00%
2008	182,506	29.27%	259,962	41.69%	71,071	11.40%	34,724	5.57%	37,002	5.93%	27,643	4.43%	4,147	0.67%	6,453	1.03%	623,508	100.00%
2007	188,482	30.49%	249,045	40.28%	69,528	11.25%	44,129	7.14%	32,756	5.30%	27,372	4.43%	5,428	0.88%	1,520	0.25%	618,260	100.00%
2006	197,018	31.53%	258,486	41.37%	68,917	11.03%	39,839	6.38%	27,568	4.41%	22,816	3.65%	5,156	0.83%	5,043	0.81%	624,843	100.00%
2005	206,048	33.58%	255,602	41.65%	59,270	9.66%	42,734	6.96%	21,979	3.58%	24,877	4.05%	3,029	0.49%	139	0.02%	613,678	100.00%

Fuente: Elaboración de los autores con ENOE 2015, INEGI

Gráfica 4.8.13. Unidad económica donde se desempeñan las mujeres de 14 años y más, por sexo.

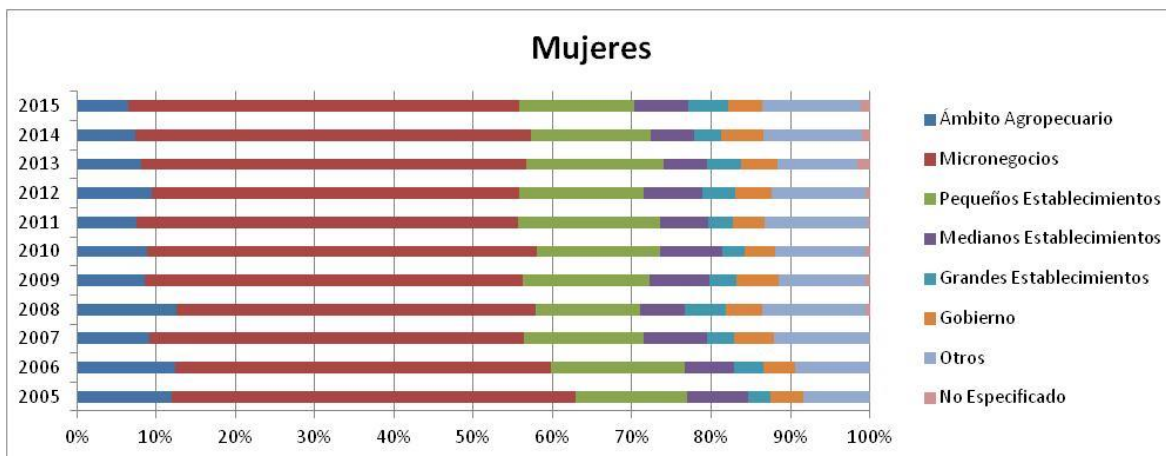

Fuente: Elaboración de los autores con ENOE 2015, INEGI

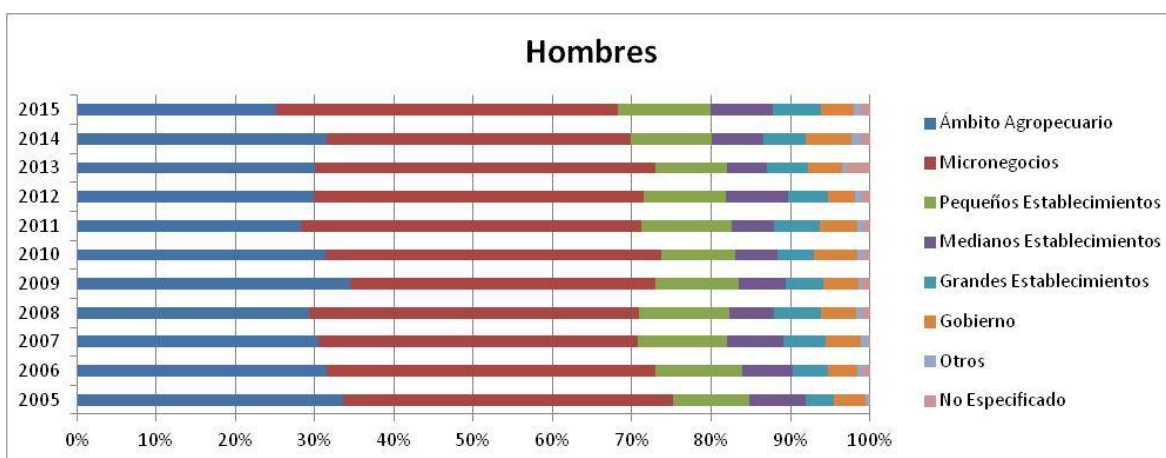

Fuente: Elaboración de los autores con ENOE 2015, INEGI

Cuadro 4.9.13. Trabajadores de 14 años y más por tipo de trabajo.

Años	Trabajadores de 14 años y más										
	Trabajadores Independientes							Trabajadores Subordinados		Total	
	Empleadores		Trabajadores por cuenta propia		Total			Abs	%	Abs	%
	Abs	%	Abs	%	Abs	% Trab. Indep.	% Total Trab.				
2015	55,372	16.10%	288,625	83.90%	343,997	100.00%	30.58%	781,019	69.42%	1,125,016	100.00%
2014	50,282	14.00%	308,889	86.00%	359,171	100.00%	33.52%	712,309	66.48%	1,071,480	100.00%
2013	59,971	16.95%	293,759	83.05%	353,730	100.00%	34.42%	673,984	65.58%	1,027,714	100.00%
2012	53,224	15.18%	297,483	84.82%	350,707	100.00%	34.64%	661,601	65.36%	1,012,308	100.00%
2011	55,071	17.85%	253,488	82.15%	308,559	100.00%	31.80%	661,758	68.20%	970,317	100.00%
2010	39,496	11.59%	301,227	88.41%	340,723	100.00%	34.97%	633,718	65.03%	974,441	100.00%
2009	43,248	13.54%	276,092	86.46%	319,340	100.00%	34.81%	598,171	65.19%	917,511	100.00%
2008	41,771	13.13%	276,309	86.87%	318,080	100.00%	35.11%	587,774	64.89%	905,854	100.00%
2007	41,730	14.20%	252,218	85.80%	293,948	100.00%	33.93%	572,458	66.07%	866,406	100.00%
2006	55,649	16.65%	278,646	83.35%	334,295	100.00%	38.01%	545,262	61.99%	879,557	100.00%
2005	45,641	13.66%	288,428	86.34%	334,069	100.00%	38.82%	526,594	61.18%	860,663	100.00%

Fuente: Elaboración de los autores con ENOE 2015, INEGI

Gráfica 4.9.13. Trabajadores por tipo de trabajo.

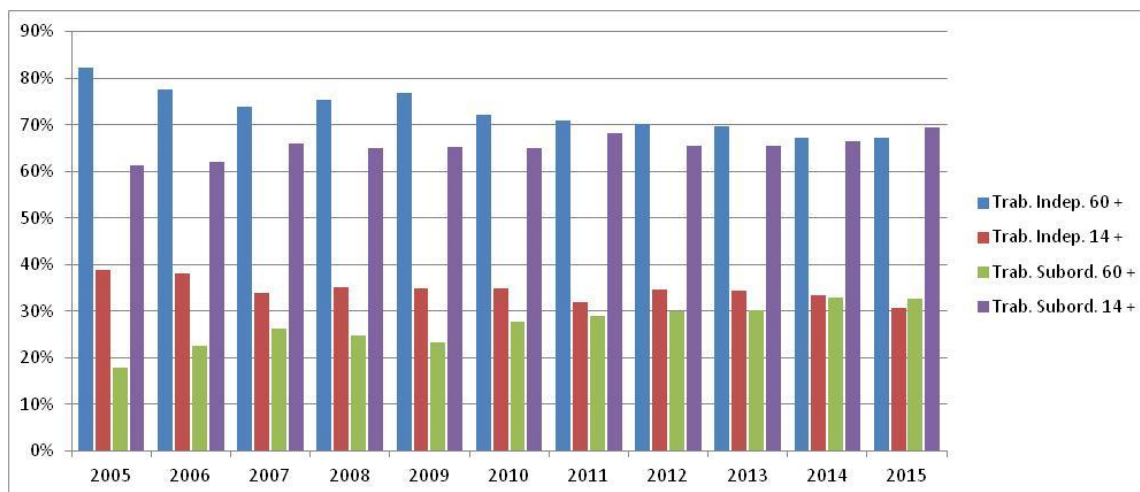

Fuente: Elaboración de los autores con ENOE 2015, INEGI

Cuadro 4.10.13. Trabajadores de 60 años y más por tipo de trabajo y sexo.

Años	Trabajadores de 60 años y más																					
	Trabajadores Independientes										Trabajadores Subordinados											
	Empleadores				Trabajadores por cuenta propia						Total		Hombre				Mujer				Total	
	Hombre		Mujer		Hombre		Mujer		Hombre		Mujer		Hombre		Mujer		Hombre		Mujer			
Abs	%	Abs	%	Abs	%	Abs	%	Abs	% Trab. Indep.	% Total Trab.	Abs	% Trab. Indep.	% Total Trab.	Abs	%	Abs	%	Abs	%			
2015	8,141	13.83%	244	1.08%	50,722	86.17%	22,389	98.92%	58,863	100.00%	64.67%	22,633	100.00%	75.07%	32,161	35.33%	7,517	24.93%	91,024	100.00%	30,150	100.00%
2014	6,948	12.01%	1,340	6.71%	50,925	87.99%	18,635	93.29%	57,873	100.00%	67.89%	19,975	100.00%	65.00%	27,373	32.11%	10,756	35.00%	85,246	100.00%	30,731	100.00%
2013	6,496	13.38%	928	4.93%	42,071	86.62%	17,884	95.07%	48,567	100.00%	71.85%	18,812	100.00%	64.87%	19,024	28.15%	10,186	35.13%	67,591	100.00%	28,998	100.00%
2012	4,514	7.69%	679	4.16%	54,165	92.31%	15,644	95.84%	58,679	100.00%	72.85%	16,323	100.00%	61.72%	21,869	27.15%	10,122	38.28%	80,548	100.00%	26,445	100.00%
2011	6,417	11.93%	1,028	5.41%	47,364	88.07%	17,975	94.59%	53,781	100.00%	70.77%	19,003	100.00%	71.65%	22,212	29.23%	7,518	28.35%	75,993	100.00%	26,521	100.00%
2010	2,817	4.76%	1,506	8.33%	56,317	95.24%	16,564	91.67%	59,134	100.00%	70.15%	18,070	100.00%	79.79%	25,163	29.85%	4,577	20.21%	84,297	100.00%	22,647	100.00%
2009	8,027	12.79%	1,621	9.23%	54,747	87.21%	15,948	90.77%	62,774	100.00%	77.54%	17,569	100.00%	73.97%	18,180	22.46%	6,183	26.03%	80,954	100.00%	23,752	100.00%
2008	5,237	10.31%	196	1.08%	45,552	89.69%	18,034	98.92%	50,789	100.00%	74.31%	18,230	100.00%	78.03%	17,555	25.69%	5,132	21.97%	68,344	100.00%	23,262	100.00%
2007	4,796	9.69%	1,269	10.20%	44,717	90.31%	11,171	89.80%	49,513	100.00%	74.60%	12,440	100.00%	70.47%	16,860	25.40%	5,212	29.53%	66,373	100.00%	17,652	100.00%
2006	4,730	10.35%	698	3.48%	40,980	89.65%	19,364	96.52%	45,710	100.00%	74.29%	20,062	100.00%	86.25%	15,823	25.71%	3,199	13.75%	61,533	100.00%	23,261	100.00%
2005	3,388	6.53%	833	4.20%	48,499	93.47%	18,991	95.80%	51,887	100.00%	80.92%	19,824	100.00%	85.87%	12,238	19.08%	3,261	14.13%	64,125	100.00%	23,085	100.00%

Fuente: Elaboración de los autores con ENOE 2015, INEGI

Cuadro 4.11.13. Trabajadores de 14 años y más por tipo de trabajo y sexo.

Años	Trabajadores de 14 años y más																					
	Trabajadores Independientes										Trabajadores Subordinados											
	Empleadores				Trabajadores por cuenta propia						Total		Hombre				Mujer				Total	
	Hombre		Mujer		Hombre		Mujer		Hombre		Mujer		Hombre		Mujer		Hombre		Mujer			
Abs	%	Abs	%	Abs	%	Abs	%	Abs	% Trab. Indep.	% Total Trab.	Abs	% Trab. Indep.	% Total Trab.	Abs	%	Abs	%	Abs	%	Abs	%	
2015	44,813	21.31%	10,559	7.90%	165,465	78.69%	123,160	92.10%	210,278	100.00%	29.77%	133,719	100.00%	31.95%	496,151	70.23%	284,868	68.05%	706,429	100.00%	418,587	100.00%
2014	40,402	17.53%	9,880	7.67%	190,013	82.47%	118,876	92.33%	230,415	100.00%	33.87%	128,756	100.00%	32.92%	449,968	66.13%	262,341	67.08%	680,383	100.00%	391,097	100.00%
2013	50,689	20.68%	9,282	8.55%	194,439	79.32%	99,320	91.45%	245,128	100.00%	36.60%	108,602	100.00%	30.33%	424,572	63.40%	249,412	69.67%	669,700	100.00%	358,014	100.00%
2012	41,558	17.90%	11,666	9.84%	190,577	82.10%	106,906	90.16%	232,135	100.00%	35.52%	118,572	100.00%	33.04%	421,329	64.48%	240,272	66.96%	653,464	100.00%	358,844	100.00%
2011	44,958	22.20%	10,113	9.54%	157,587	77.80%	95,901	90.46%	202,545	100.00%	32.28%	106,014	100.00%	30.92%	424,894	67.72%	236,864	69.08%	627,439	100.00%	342,878	100.00%
2010	32,131	14.39%	7,365	6.27%	191,116	85.61%	110,111	93.73%	223,247	100.00%	35.37%	117,476	100.00%	34.23%	407,990	64.63%	225,728	65.77%	631,237	100.00%	343,204	100.00%
2009	35,666	16.26%	7,582	7.58%	183,618	83.74%	92,474	92.42%	219,284	100.00%	35.89%	100,056	100.00%	32.64%	391,653	64.11%	206,518	67.36%	610,937	100.00%	306,574	100.00%
2008	33,185	15.50%	8,586	8.26%	180,945	84.50%	95,364	91.74%	214,130	100.00%	36.28%	103,950	100.00%	32.94%	376,106	63.72%	211,668	67.06%	590,236	100.00%	315,618	100.00%
2007	32,053	15.06%	9,677	11.94%	180,818	84.94%	71,400	88.06%	212,871	100.00%	36.71%	81,077	100.00%	28.30%	367,056	63.29%	205,402	71.70%	579,927	100.00%	286,479	100.00%
2006	46,593	19.81%	9,056	9.14%	188,608	80.19%	90,038	90.86%	235,201	100.00%	40.82%	99,094	100.00%	32.66%	340,975	59.18%	204,287	67.34%	576,176	100.00%	303,381	100.00%
2005	35,462	15.59%	10,179	9.54%	191,944	84.41%	96,484	90.46%	227,406	100.00%	40.70%	106,663	100.00%	35.33%	331,315	59.30%	195,279	64.67%	558,721	100.00%	301,942	100.00%

Fuente: Elaboración de los autores con ENOE 2015, INEGI

Gráfica 4.12.13. Trabajadores de 60 años y más y totales por tipo de trabajo y sexo.

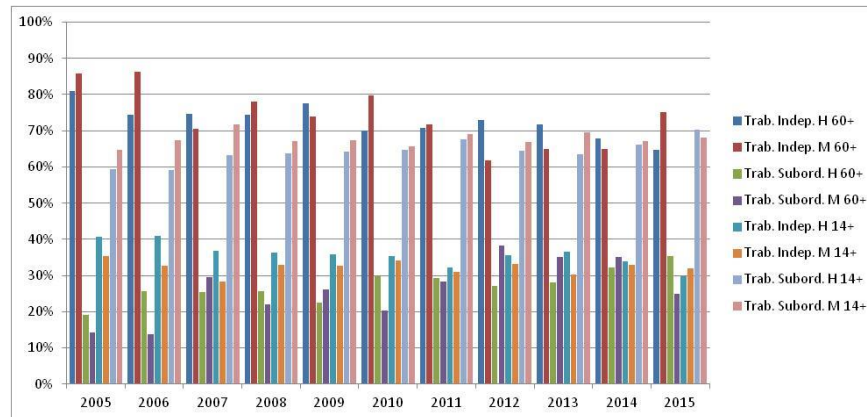

Fuente: Elaboración de los autores con ENOE 2015, INEGI

Gráfica 4.13.13. Trabajadores de 60 años y más y totales por tipo de trabajadores independientes y sexo.

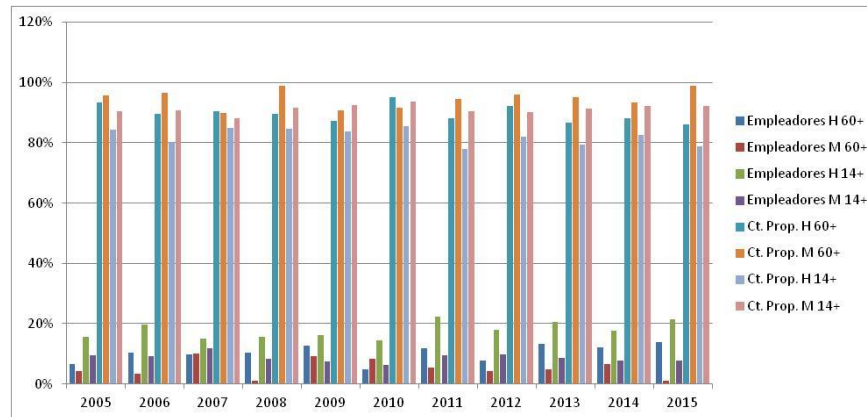

Fuente: Elaboración de los autores con ENOE 2015, INEGI

14) Jalisco

Cuadro 4.1.14. Población ocupada total y ocupada de 60 años y más.

Años	Población de 60 años y más		Total
	Abs	%	
2015	274,599	8.18%	3,355,065
2014	254,397	7.75%	3,282,880
2013	271,363	8.06%	3,365,048
2012	276,755	8.31%	3,328,415
2011	234,491	7.33%	3,200,368
2010	244,964	7.72%	3,171,385
2009	238,021	7.83%	3,038,366
2008	217,949	6.94%	3,141,486
2007	211,616	7.06%	2,995,783
2006	215,096	7.44%	2,891,859
2005	227,335	8.05%	2,825,724

Fuente: Elaboración de los autores con ENOE 2015, INEGI

Cuadro 4.2.14. Población de 60 años y más por condición de actividad, totalizado sobre los 11 años de estudio.

Años	Ocupada		Subocupada		Desocupada		Inactiva	
	Abs	%	Abs	%	Abs	%	Abs	%
2015	274,599	10.30%	30,560	9.72%	5,727	13.65%	621,853	11.68%
2014	254,397	9.54%	33,168	10.55%	3,494	8.33%	570,901	10.73%
2013	271,363	10.18%	38,872	12.36%	2,777	6.62%	557,608	10.48%
2012	276,755	10.38%	30,437	9.68%	4,244	10.11%	496,317	9.33%
2011	234,491	8.79%	38,451	12.23%	5,436	12.95%	502,274	9.44%
2010	244,964	9.19%	38,812	12.34%	7,585	18.07%	466,554	8.77%
2009	238,021	8.93%	35,170	11.19%	3,340	7.96%	452,875	8.51%
2008	217,949	8.17%	26,143	8.32%	1,851	4.41%	420,958	7.91%
2007	211,616	7.94%	16,164	5.14%	3,522	8.39%	411,437	7.73%
2006	215,096	8.07%	14,143	4.50%	1,907	4.54%	402,215	7.56%
2005	227,335	8.53%	12,481	3.97%	2,083	4.96%	418,862	7.87%
Total	2,666,586	100.00%	314,401	100.00%	41,966	100.00%	5,321,854	100.00%

Fuente: Elaboración de los autores con ENOE 2015, INEGI

Gráfica 4.2.14. Tasas de crecimiento para las categorías "condición de actividad de la población de 60 años".

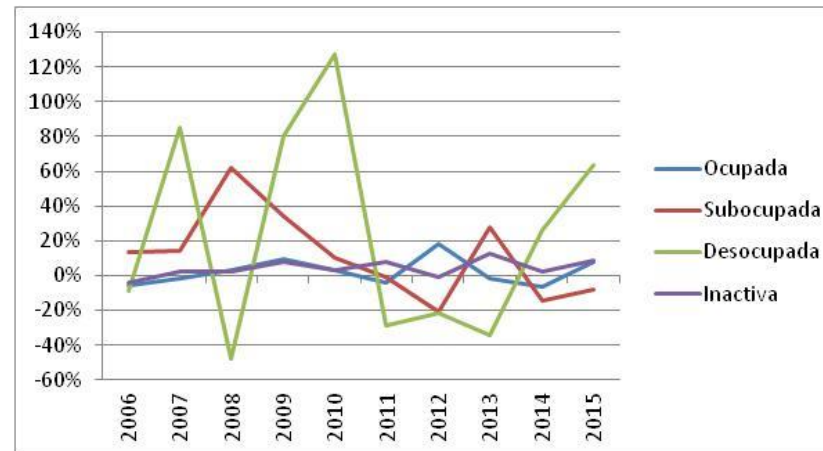

Fuente: Elaboración de los autores con ENOE 2015, INEGI

Cuadro 4.3.14. Condición de actividad de la población de 60 años y más en México, por sexo y periodo de estudio.

Años	Ocupada				Subocupada				Desocupada				Inactiva				Total			
	Hombre		Mujer		Hombre		Mujer		Hombre		Mujer		Hombre		Mujer		Hombre		Mujer	
	Abs	%	Abs	%	Abs	%	Abs	%	Abs	%	Abs	%	Abs	%	Abs	%	Abs	%	Abs	%
2015	188,394	42.80%	86,205	17.50%	23,146	5.26%	7,414	1.51%	5,202	1.18%	525	0.11%	223,443	50.76%	398,410	80.89%	440,185	100.00%	492,554	100.00%
2014	164,715	41.87%	89,682	19.14%	14,745	3.75%	18,423	3.93%	3,494	0.89%	0.00%	0.00%	210,420	53.49%	360,481	76.93%	393,374	100.00%	468,586	100.00%
2013	179,997	44.55%	91,366	19.58%	26,251	6.50%	12,621	2.71%	2,366	0.59%	411	0.09%	195,435	48.37%	362,173	77.62%	404,049	100.00%	466,571	100.00%
2012	180,343	46.15%	96,412	23.12%	18,733	4.79%	11,704	2.81%	3,859	0.99%	385	0.09%	187,804	48.06%	308,513	73.98%	390,739	100.00%	417,014	100.00%
2011	155,568	41.76%	78,923	19.34%	25,995	6.98%	12,456	3.05%	5,055	1.36%	381	0.09%	185,884	49.90%	316,390	77.52%	372,502	100.00%	408,150	100.00%
2010	170,995	47.32%	73,969	18.65%	25,848	7.15%	12,964	3.27%	7,585	2.10%	0.00%	0.00%	156,928	43.43%	309,626	78.08%	361,356	100.00%	396,559	100.00%
2009	170,114	46.93%	67,907	18.51%	26,805	7.39%	8,365	2.28%	3,008	0.83%	332	0.09%	162,572	44.85%	290,303	79.12%	362,499	100.00%	366,907	100.00%
2008	148,835	48.00%	69,114	19.37%	17,700	5.71%	8,443	2.37%	1,851	0.60%	0.00%	0.00%	141,658	45.69%	279,300	78.27%	310,044	100.00%	356,857	100.00%
2007	155,073	51.31%	56,543	16.61%	10,085	3.34%	6,079	1.79%	3,522	1.17%	0.00%	0.00%	133,553	44.19%	277,884	81.61%	302,233	100.00%	340,506	100.00%
2006	152,066	52.73%	63,030	18.27%	9,479	3.29%	4,664	1.35%	1,907	0.66%	0.00%	0.00%	124,930	43.32%	277,285	80.38%	288,382	100.00%	344,979	100.00%
2005	161,165	51.22%	66,170	19.12%	8,191	2.60%	4,290	1.24%	1,671	0.53%	412	0.12%	143,596	45.64%	275,266	79.52%	314,623	100.00%	346,138	100.00%

Fuente: Elaboración de los autores con ENOE 2015, INEGI

Gráfica 4.3.14. Condición de actividad de la población de 60 años y más en México, por sexo y periodo de estudio.

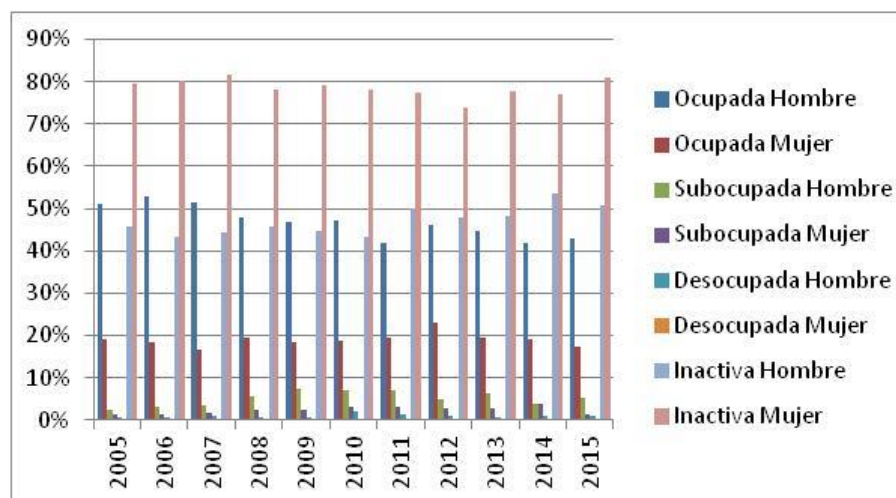

Fuente: Elaboración de los autores con ENOE 2015, INEGI

Cuadro 4.4.14. Duración de la jornada de trabajo de las personas de más de 14 años, por sexo.

Años	Mujeres													
	Ausentes temporales con vínculo laboral		Menos de 15 horas		De 15 a 34 horas		De 35 a 48 horas		Mas de 48 horas		No especificado		Total	
	Abs	%	Abs	%	Abs	%	Abs	%	Abs	%	Abs	%	Abs	%
2015	31,549	2.43%	104,920	8.09%	314,421	24.25%	673,295	51.94%	158,903	12.26%	13,321	1.03%	1,296,409	100.00%
2014	31,108	2.38%	107,086	8.20%	353,526	27.06%	652,062	49.90%	158,657	12.14%	4,168	0.32%	1,306,607	100.00%
2013	28,717	2.09%	137,508	10.02%	365,971	26.66%	669,265	48.76%	166,071	12.10%	5,171	0.38%	1,372,703	100.00%
2012	33,019	2.50%	126,448	9.59%	348,567	26.44%	618,424	46.92%	188,378	14.29%	3,291	0.25%	1,318,127	100.00%
2011	31,960	2.55%	111,637	8.89%	334,094	26.62%	583,613	46.50%	186,208	14.84%	7,587	0.60%	1,255,099	100.00%
2010	33,245	2.74%	124,107	10.21%	323,298	26.61%	564,307	46.44%	168,307	13.85%	1,754	0.14%	1,215,018	100.00%
2009	64,700	5.57%	132,390	11.39%	335,823	28.89%	489,934	42.14%	135,249	11.63%	4,455	0.38%	1,162,551	100.00%
2008	26,390	2.15%	132,097	10.78%	311,268	25.39%	557,959	45.52%	194,670	15.88%	3,472	0.28%	1,225,856	100.00%
2007	49,275	4.23%	138,061	11.85%	339,250	29.12%	474,642	40.75%	159,255	13.67%	4,398	0.38%	1,164,881	100.00%
2006	37,744	3.43%	123,307	11.22%	314,021	28.58%	472,264	42.98%	148,115	13.48%	3,385	0.31%	1,098,836	100.00%
2005	24,157	2.23%	122,484	11.30%	285,115	26.30%	467,192	43.10%	184,700	17.04%	260	0.02%	1,083,908	100.00%

Fuente: Elaboración de los autores con ENOE 2015, INEGI

Años	Hombres													
	Ausentes temporales con vínculo laboral		Menos de 15 horas		De 15 a 34 horas		De 35 a 48 horas		Mas de 48 horas		No especificado		Total	
	Abs	%	Abs	%	Abs	%	Abs	%	Abs	%	Abs	%	Abs	%
2015	37,301	1.81%	54,460	2.65%	296,097	14.38%	1,152,741	55.99%	486,079	23.61%	31,978	1.55%	2,058,656	100.00%
2014	28,258	1.43%	68,400	3.46%	298,420	15.10%	1,125,867	56.97%	438,413	22.18%	16,915	0.86%	1,976,273	100.00%
2013	46,357	2.33%	69,608	3.49%	303,937	15.26%	1,103,868	55.41%	447,747	22.47%	20,828	1.05%	1,992,345	100.00%
2012	34,622	1.72%	86,569	4.31%	334,361	16.63%	1,052,303	52.35%	489,219	24.34%	13,214	0.66%	2,010,288	100.00%
2011	42,266	2.17%	66,352	3.41%	340,490	17.50%	1,047,352	53.84%	435,543	22.39%	13,266	0.68%	1,945,269	100.00%
2010	46,519	2.38%	81,876	4.19%	289,660	14.81%	1,025,324	52.41%	494,174	25.26%	18,814	0.96%	1,956,367	100.00%
2009	83,833	4.47%	86,699	4.62%	353,389	18.84%	896,643	47.80%	438,570	23.38%	16,681	0.89%	1,875,815	100.00%
2008	40,722	2.13%	80,278	4.19%	265,711	13.87%	990,998	51.73%	523,330	27.32%	14,591	0.76%	1,915,630	100.00%
2007	62,082	3.39%	67,732	3.70%	323,651	17.68%	896,101	48.94%	463,958	25.34%	17,378	0.95%	1,830,902	100.00%
2006	55,998	3.12%	68,221	3.80%	332,292	18.53%	865,533	48.27%	458,281	25.56%	12,698	0.71%	1,793,023	100.00%
2005	48,104	2.76%	81,257	4.67%	221,659	12.73%	807,155	46.34%	579,672	33.28%	3,969	0.23%	1,741,816	100.00%

Fuente: Elaboración de los autores con ENOE 2015, INEGI

Cuadro 4.5.14. Sector de la economía donde se desempeñan las personas de 60 años y más, por sexo.

Años	Mujeres									
	Primario		Secundario		Terciario		No especificado		Total	
	Abs	%	Abs	%	Abs	%	Abs	%	Abs	%
2015	5,467	6.34%	6,184	7.17%	74,554	86.48%		0.00%	86,205	100.00%
2014	1,926	2.15%	15,659	17.46%	72,097	80.39%		0.00%	89,682	100.00%
2013	4,992	5.46%	9,051	9.91%	75,839	83.01%	1,484	1.62%	91,366	100.00%
2012	3,041	3.15%	6,185	6.42%	86,235	89.44%	951	0.99%	96,412	100.00%
2011	2,292	2.90%	9,585	12.14%	66,668	84.47%	378	0.48%	78,923	100.00%
2010	1,789	2.42%	7,200	9.73%	63,600	85.98%	1,380	1.87%	73,969	100.00%
2009	3,527	5.19%	3,822	5.63%	60,558	89.18%		0.00%	67,907	100.00%
2008	4,282	6.20%	11,792	17.06%	53,040	76.74%		0.00%	69,114	100.00%
2007	7,872	13.92%	5,930	10.49%	42,481	75.13%	260	0.46%	56,543	100.00%
2006	2,623	4.16%	8,253	13.09%	52,154	82.74%		0.00%	63,030	100.00%
2005	6,358	9.61%	15,047	22.74%	43,678	66.01%	1,087	1.64%	66,170	100.00%

Fuente: Elaboración de los autores con ENOE 2015, INEGI

Años	Hombres									
	Primario		Secundario		Terciario		No especificado		Total	
	Abs	%	Abs	%	Abs	%	Abs	%	Abs	%
2015	59,442	31.55%	34,962	18.56%	93,612	49.69%	378	0.20%	188,394	100.00%
2014	51,820	31.46%	25,792	15.66%	87,103	52.88%		0.00%	164,715	100.00%
2013	52,271	29.04%	31,250	17.36%	94,240	52.36%	2,236	1.24%	179,997	100.00%
2012	52,880	29.32%	32,308	17.91%	94,116	52.19%	1,039	0.58%	180,343	100.00%
2011	41,086	26.41%	31,678	20.36%	82,455	53.00%	349	0.22%	155,568	100.00%
2010	50,674	29.63%	33,875	19.81%	86,446	50.55%		0.00%	170,995	100.00%
2009	54,621	32.11%	31,092	18.28%	84,331	49.57%	70	0.04%	170,114	100.00%
2008	44,897	30.17%	30,383	20.41%	73,264	49.22%	291	0.20%	148,835	100.00%
2007	41,307	26.64%	34,659	22.35%	76,697	49.46%	2,410	1.55%	155,073	100.00%
2006	40,543	26.66%	35,421	23.29%	75,783	49.84%	319	0.21%	152,066	100.00%
2005	44,075	27.35%	35,187	21.83%	81,903	50.82%		0.00%	161,165	100.00%

Fuente: Elaboración de los autores con ENOE 2015, INEGI

Cuadro 4.6.14. Sector de la economía donde se desempeñan las personas de 14 años y más, por sexo.

Años	Mujeres									
	Primario		Secundario		Terciario		No especificado		Total	
	Abs	%	Abs	%	Abs	%	Abs	%	Abs	%
2015	47,201	3.64%	227,544	17.55%	1,019,112	78.61%	2,552	0.20%	1,296,409	100.00%
2014	30,190	2.31%	240,966	18.44%	1,029,849	78.82%	5,602	0.43%	1,306,607	100.00%
2013	30,983	2.26%	242,689	17.68%	1,093,774	79.68%	5,257	0.38%	1,372,703	100.00%
2012	33,261	2.52%	229,783	17.43%	1,046,727	79.41%	8,356	0.63%	1,318,127	100.00%
2011	29,100	2.32%	213,365	17.00%	1,009,288	80.42%	3,346	0.27%	1,255,099	100.00%
2010	23,887	1.97%	184,221	15.16%	1,000,723	82.36%	6,187	0.51%	1,215,018	100.00%
2009	28,982	2.49%	205,262	17.66%	919,784	79.12%	8,523	0.73%	1,162,551	100.00%
2008	25,539	2.08%	245,739	20.05%	948,509	77.38%	6,069	0.50%	1,225,856	100.00%
2007	34,906	3.00%	209,046	17.95%	919,316	78.92%	1,613	0.14%	1,164,881	100.00%
2006	38,154	3.47%	245,825	22.37%	812,885	73.98%	1,972	0.18%	1,098,836	100.00%
2005	43,803	4.04%	215,310	19.86%	821,114	75.75%	3,681	0.34%	1,083,908	100.00%

Fuente: Elaboración de los autores con ENOE 2015, INEGI

Años	Hombres									
	Primario		Secundario		Terciario		No especificado		Total	
	Abs	%	Abs	%	Abs	%	Abs	%	Abs	%
2015	270,784	13.15%	690,489	33.54%	1,090,022	52.95%	7,361	0.36%	2,058,656	100.00%
2014	284,410	14.39%	622,312	31.49%	1,060,797	53.68%	8,754	0.44%	1,976,273	100.00%
2013	262,607	13.18%	638,440	32.04%	1,085,744	54.50%	5,554	0.28%	1,992,345	100.00%
2012	257,699	12.82%	654,694	32.57%	1,084,031	53.92%	13,864	0.69%	2,010,288	100.00%
2011	261,748	13.46%	620,625	31.90%	1,051,184	54.04%	11,712	0.60%	1,945,269	100.00%
2010	277,468	14.18%	621,680	31.78%	1,050,764	53.71%	6,455	0.33%	1,956,367	100.00%
2009	241,923	12.90%	648,930	34.59%	968,002	51.60%	16,960	0.90%	1,875,815	100.00%
2008	248,441	12.97%	676,544	35.32%	970,717	50.67%	19,928	1.04%	1,915,630	100.00%
2007	225,354	12.31%	653,914	35.72%	941,592	51.43%	10,042	0.55%	1,830,902	100.00%
2006	246,645	13.76%	620,253	34.59%	915,208	51.04%	10,917	0.61%	1,793,023	100.00%
2005	232,042	13.32%	573,321	32.92%	933,507	53.59%	2,946	0.17%	1,741,816	100.00%

Fuente: Elaboración de los autores con ENOE 2015, INEGI

Gráfica 4.6.14. Sector de la economía donde se desempeñan las personas de 14 años y más, por sexo.

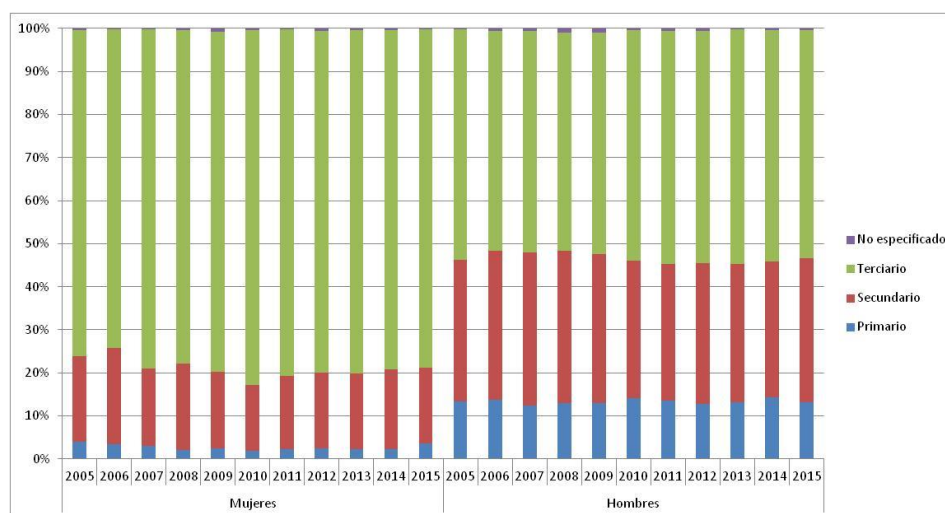

Fuente: Elaboración de los autores con ENOE 2015, INEGI

Cuadro 4.7.14. Unidad económica donde se desempeñan las personas de 60 años y más, por sexo.

Años	Mujeres																	
	Ámbito Agropecuario		Micronegocios		Pequeños Establecimientos		Medianos Establecimientos		Grandes Establecimientos		Gobierno		Otros		No Especificado		Total	
	Abs	%	Abs	%	Abs	%	Abs	%	Abs	%	Abs	%	Abs	%	Abs	%	Abs	%
2015	5,467	6.34%	48,567	56.34%	10,315	11.97%	6,552	7.60%	1,577	1.83%	1,916	2.22%	11,811	13.70%		0.00%	86,205	100.00%
2014	1,926	2.15%	62,525	69.72%	9,207	10.27%	1,447	1.61%	2,160	2.41%	2,025	2.26%	10,392	11.59%		0.00%	89,682	100.00%
2013	4,992	5.46%	60,111	65.79%	6,576	7.20%	2,809	3.07%	407	0.45%	1,576	1.72%	14,562	15.94%	333	0.36%	91,366	100.00%
2012	3,041	3.15%	66,027	68.48%	6,930	7.19%	4,638	4.81%	771	0.80%	1,049	1.09%	13,956	14.48%		0.00%	96,412	100.00%
2011	2,292	2.90%	57,690	73.10%	4,920	6.23%	2,206	2.80%	296	0.38%	2,157	2.73%	9,362	11.86%		0.00%	78,923	100.00%
2010	1,789	2.42%	48,972	66.21%	6,340	8.57%	3,565	4.82%	1,112	1.50%	2,861	3.87%	9,330	12.61%		0.00%	73,969	100.00%
2009	3,527	5.19%	46,775	68.88%	3,143	4.63%	1,445	2.13%	357	0.53%	2,839	4.18%	8,860	13.05%	961	1.42%	67,907	100.00%
2008	4,282	6.20%	54,280	78.54%	3,529	5.11%	1,053	1.52%	698	1.01%	303	0.44%	4,969	7.19%		0.00%	69,114	100.00%
2007	7,872	13.92%	32,810	58.03%	2,951	5.22%	1,640	2.90%	557	0.99%	980	1.73%	9,321	16.48%	412	0.73%	56,543	100.00%
2006	2,623	4.16%	47,200	74.88%	2,985	4.74%	1,797	2.85%	335	0.53%	2,985	4.74%	6,855	10.88%	639	1.01%	63,030	100.00%
2005	6,358	9.61%	43,639	65.95%	4,906	7.41%		0.00%		0.00%	2,489	3.76%	8,482	12.82%	296	0.45%	66,170	100.00%

Fuente: Elaboración de los autores con ENOE 2015, INEGI

Años	Hombres																	
	Ámbito Agropecuario		Micronegocios		Pequeños Establecimientos		Medianos Establecimientos		Grandes Establecimientos		Gobierno		Otros		No Especificado		Total	
	Abs	%	Abs	%	Abs	%	Abs	%	Abs	%	Abs	%	Abs	%	Abs	%	Abs	%
2015	59,442	31.55%	88,377	46.91%	17,708	9.40%	10,502	5.57%	3,964	2.10%	6,781	3.60%	1,620	0.86%		0.00%	188,394	100.00%
2014	51,820	31.46%	77,675	47.16%	18,948	11.50%	7,129	4.33%	2,252	1.37%	5,076	3.08%	1,815	1.10%		0.00%	164,715	100.00%
2013	52,271	29.04%	96,193	53.44%	8,538	4.74%	5,110	2.84%	1,550	0.86%	9,278	5.15%	4,443	2.47%	2,614	1.45%	179,997	100.00%
2012	52,880	29.32%	82,348	45.66%	18,745	10.39%	13,003	7.21%	1,333	0.74%	8,285	4.59%	2,744	1.52%	1,005	0.56%	180,343	100.00%
2011	41,086	26.41%	76,738	49.33%	13,575	8.73%	4,791	3.08%	5,005	3.22%	9,255	5.95%	1,141	0.73%	3,977	2.56%	155,568	100.00%
2010	50,674	29.63%	81,041	47.39%	12,085	7.07%	7,868	4.60%	2,778	1.62%	9,914	5.80%	476	0.28%	6,159	3.60%	170,995	100.00%
2009	54,621	32.11%	79,096	46.50%	12,340	7.25%	4,048	2.38%	3,087	1.81%	12,168	7.15%	1,165	0.68%	3,589	2.11%	170,114	100.00%
2008	44,897	30.17%	71,705	48.18%	10,742	7.22%	4,852	3.26%	3,787	2.54%	9,158	6.15%	1,510	1.01%	2,184	1.47%	148,835	100.00%
2007	41,307	26.64%	75,989	49.00%	16,214	10.46%	7,713	4.97%	4,593	2.96%	3,448	2.22%	3,700	2.39%	2,109	1.36%	155,073	100.00%
2006	40,543	26.66%	66,101	43.47%	17,381	11.43%	10,729	7.06%	4,373	2.88%	7,242	4.76%	3,736	2.46%	1,961	1.29%	152,066	100.00%
2005	44,075	27.35%	82,560	51.23%	10,016	6.21%	5,187	3.22%	4,740	2.94%	5,738	3.56%	2,196	1.36%	6,653	4.13%	161,165	100.00%

Fuente: Elaboración de los autores con ENOE 2015, INEGI

Cuadro 4.8.14. Unidad económica donde se desempeñan las personas de 14 años y más, por sexo.

Años	Mujeres																	
	Ámbito Agropecuario		Micronegocios		Pequeños Establecimientos		Medianos Establecimientos		Grandes Establecimientos		Gobierno		Otros		No Especificado		Total	
	Abs	%	Abs	%	Abs	%	Abs	%	Abs	%	Abs	%	Abs	%	Abs	%	Abs	%
2015	47,201	3.64%	531,986	41.04%	288,548	22.26%	161,371	12.45%	95,054	7.33%	47,244	3.64%	121,561	9.38%	3,444	0.27%	1,296,409	100.00%
2014	30,190	2.31%	526,135	40.27%	308,664	23.62%	188,271	14.41%	68,093	5.21%	45,066	3.45%	137,778	10.54%	2,410	0.18%	1,306,607	100.00%
2013	30,983	2.26%	608,645	44.34%	306,955	22.36%	141,831	10.33%	89,787	6.54%	45,140	3.29%	127,525	9.29%	21,837	1.59%	1,372,703	100.00%
2012	33,261	2.52%	587,387	44.56%	310,941	23.59%	135,862	10.31%	71,267	5.41%	36,362	2.76%	140,383	10.65%	2,664	0.20%	1,318,127	100.00%
2011	29,100	2.32%	588,354	46.88%	255,402	20.35%	129,379	10.31%	65,363	5.21%	40,483	3.23%	109,654	8.74%	37,364	2.98%	1,255,099	100.00%
2010	23,887	1.97%	532,984	43.87%	244,214	20.10%	129,021	10.62%	63,270	5.21%	45,364	3.73%	129,857	10.69%	46,421	3.82%	1,215,018	100.00%
2009	28,982	2.49%	538,038	46.28%	209,794	18.05%	113,712	9.78%	67,364	5.79%	40,247	3.46%	122,645	10.55%	41,769	3.59%	1,162,551	100.00%
2008	25,539	2.08%	575,812	46.97%	217,564	17.75%	129,649	10.58%	81,902	6.68%	42,975	3.51%	125,384	10.23%	27,031	2.21%	1,225,856	100.00%
2007	34,906	3.00%	512,217	43.97%	223,016	19.14%	107,199	9.20%	90,246	7.75%	40,681	3.49%	118,393	10.16%	38,223	3.28%	1,164,881	100.00%
2006	38,154	3.47%	493,097	44.87%	214,824	19.55%	101,023	9.19%	76,334	6.95%	36,160	3.29%	112,644	10.25%	26,600	2.42%	1,098,836	100.00%
2005	43,803	4.04%	492,783	45.46%	211,657	19.53%	89,560	8.26%	75,014	6.92%	34,605	3.19%	103,542	9.55%	32,944	3.04%	1,083,908	100.00%

Fuente: Elaboración de los autores con ENOE 2015, INEGI

Años	Hombres																	
	Ámbito Agropecuario		Micronegocios		Pequeños Establecimientos		Medianos Establecimientos		Grandes Establecimientos		Gobierno		Otros		No Especificado		Total	
	Abs	%	Abs	%	Abs	%	Abs	%	Abs	%	Abs	%	Abs	%	Abs	%	Abs	%
2015	270,784	13.15%	822,574	39.96%	423,136	20.55%	279,846	13.59%	159,422	7.74%	77,805	3.78%	15,949	0.77%	9,140	0.44%	2,058,656	100.00%
2014	284,410	14.39%	784,918	39.72%	425,139	21.51%	249,849	12.64%	129,845	6.57%	77,891	3.94%	19,985	1.01%	4,236	0.21%	1,976,273	100.00%
2013	262,607	13.18%	876,229	43.98%	355,391	17.84%	246,047	12.35%	112,917	5.67%	73,338	3.68%	17,134	0.86%	48,682	2.44%	1,992,345	100.00%
2012	257,699	12.82%	910,941	45.31%	372,119	18.51%	243,116	12.09%	122,562	6.10%	76,877	3.82%	22,390	1.11%	4,584	0.23%	2,010,288	100.00%
2011	261,748	13.46%	869,607	44.70%	322,118	16.56%	205,835	10.58%	115,693	5.95%	76,399	3.93%	24,078	1.24%	69,791	3.59%	1,945,269	100.00%
2010	277,468	14.18%	848,430	43.37%	318,966	16.30%	190,046	9.71%	113,501	5.80%	87,420	4.47%	18,661	0.95%	101,875	5.21%	1,956,367	100.00%
2009	241,923	12.90%	798,807	42.58%	294,938	15.72%	197,643	10.54%	113,893	6.07%	98,835	5.27%	30,806	1.64%	98,970	5.28%	1,875,815	100.00%
2008	248,441	12.97%	853,391	44.55%	337,802	17.63%	187,920	9.81%	123,499	6.45%	77,839	4.06%	29,441	1.54%	57,297	2.99%	1,915,630	100.00%
2007	225,354	12.31%	837,683	45.75%	302,978	16.55%	182,976	9.99%	137,293	7.50%	63,955	3.49%	15,762	0.86%	64,901	3.54%	1,830,902	100.00%
2006	246,645	13.76%	808,159	45.07%	279,360	15.58%	191,178	10.66%	117,522	6.55%	83,446	4.65%	20,077	1.12%	46,636	2.60%	1,793,023	100.00%
2005	232,042	13.32%	796,716	45.74%	272,164	15.63%	162,744	9.34%	111,735	6.41%	77,553	4.45%	22,104	1.27%	66,758	3.83%	1,741,816	100.00%

Fuente: Elaboración de los autores con ENOE 2015, INEGI

Gráfica 4.8.14. Unidad económica donde se desempeñan las mujeres de 14 años y más, por sexo.

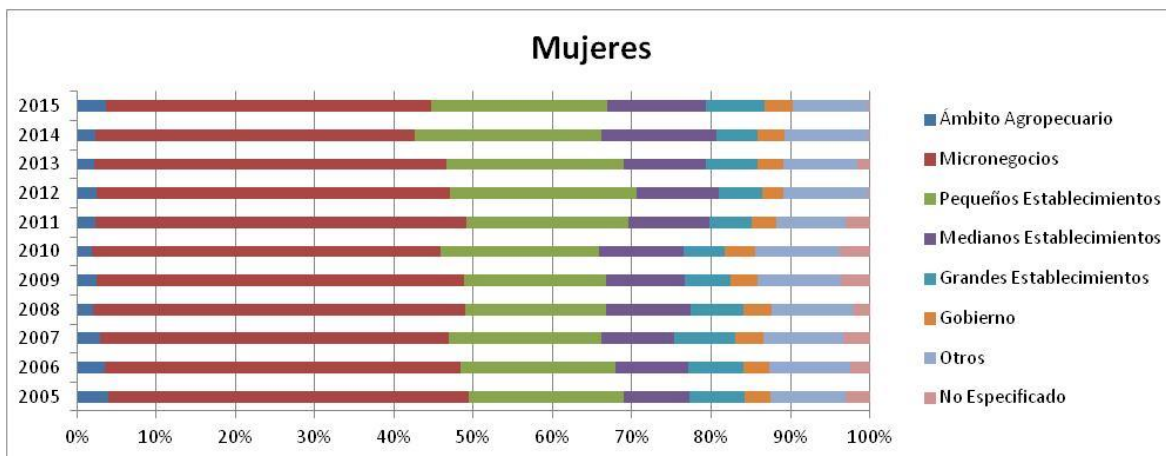

Fuente: Elaboración de los autores con ENOE 2015, INEGI

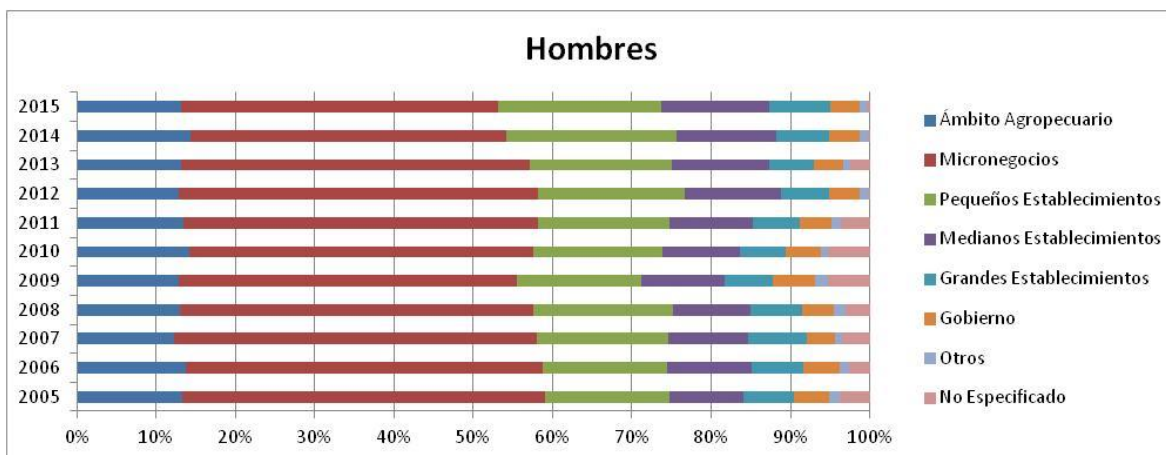

Fuente: Elaboración de los autores con ENOE 2015, INEGI

Cuadro 4.9.14. Trabajadores de 14 años y más por tipo de trabajo.

Años	Trabajadores de 14 años y más										
	Trabajadores Independientes							Trabajadores Subordinados		Total	
	Empleadores		Trabajadores por cuenta propia		Total			Abs	%	Abs	%
	Abs	%	Abs	%	Abs	% Trab. Indep.	% Total Trab.				
2015	178,426	22.61%	610,759	77.39%	789,185	100.00%	24.45%	2,438,919	75.55%	3,228,104	100.00%
2014	203,710	25.63%	591,035	74.37%	794,745	100.00%	25.26%	2,351,993	74.74%	3,146,738	100.00%
2013	174,112	19.96%	698,373	80.04%	872,485	100.00%	27.26%	2,328,321	72.74%	3,200,806	100.00%
2012	197,770	22.95%	664,124	77.05%	861,894	100.00%	27.13%	2,315,174	72.87%	3,177,068	100.00%
2011	198,421	23.80%	635,217	76.20%	833,638	100.00%	27.61%	2,185,494	72.39%	3,019,132	100.00%
2010	182,063	22.84%	614,946	77.16%	797,009	100.00%	26.55%	2,204,721	73.45%	3,001,730	100.00%
2009	183,097	23.26%	604,110	76.74%	787,207	100.00%	27.40%	2,086,026	72.60%	2,873,233	100.00%
2008	208,261	25.76%	600,195	74.24%	808,456	100.00%	27.38%	2,144,794	72.62%	2,953,250	100.00%
2007	199,436	24.53%	613,617	75.47%	813,053	100.00%	28.88%	2,002,670	71.12%	2,815,723	100.00%
2006	198,874	25.31%	586,956	74.69%	785,830	100.00%	29.14%	1,910,701	70.86%	2,696,531	100.00%
2005	181,446	23.08%	604,810	76.92%	786,256	100.00%	30.16%	1,820,561	69.84%	2,606,817	100.00%

Fuente: Elaboración de los autores con ENOE 2015, INEGI

Gráfica 4.9.14. Trabajadores por tipo de trabajo.

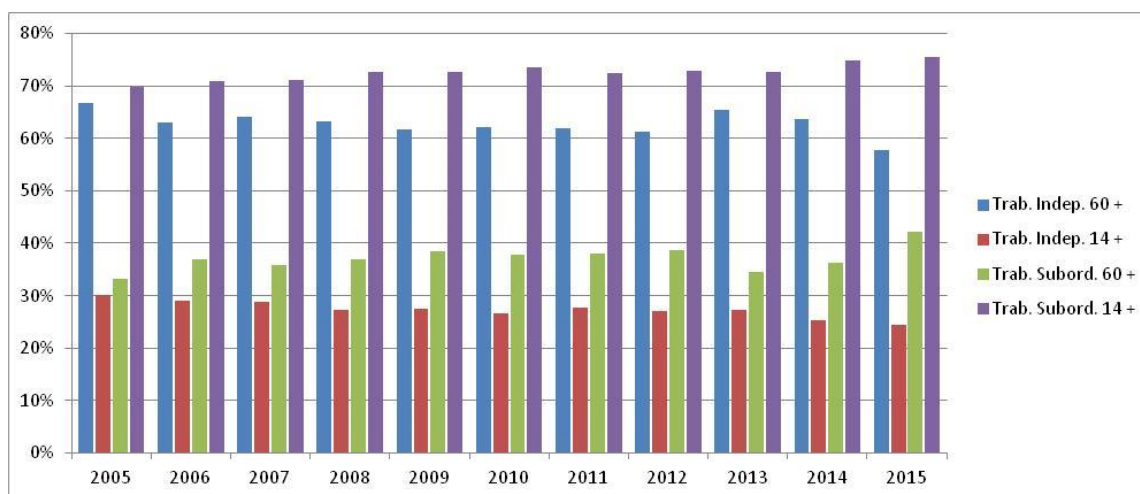

Fuente: Elaboración de los autores con ENOE 2015, INEGI

Cuadro 4.10.14. Trabajadores de 60 años y más por tipo de trabajo y sexo.

Años	Trabajadores de 60 años y más																					
	Trabajadores Independientes												Trabajadores Subordinados									
	Empleadores				Trabajadores por cuenta propia				Total				Hombre				Mujer					
	Hombre		Mujer		Hombre		Mujer		Hombre		Mujer		Hombre		Mujer		Hombre		Mujer			
Abs	%	Abs	%	Abs	%	Abs	%	Abs	% Trab. Indep.	% Total Trab.	Abs	% Trab. Indep.	% Total Trab.	Abs	%	Abs	%	Abs	%			
2015	26,107	23.13%	6,248	16.57%	86,761	76.87%	31,463	83.43%	112,868	100.00%	61.19%	37,711	100.00%	49.38%	71,597	38.81%	38,653	50.62%	184,465	100.00%	76,364	100.00%
2014	29,549	27.73%	6,251	13.20%	77,022	72.27%	41,104	86.80%	106,571	100.00%	65.42%	47,355	100.00%	60.33%	56,337	34.58%	31,136	39.67%	162,908	100.00%	78,491	100.00%
2013	21,731	18.54%	2,836	5.96%	95,490	81.46%	44,758	94.04%	117,221	100.00%	67.69%	47,594	100.00%	60.65%	55,957	32.31%	30,876	39.35%	173,178	100.00%	78,470	100.00%
2012	27,945	26.72%	6,432	11.31%	76,640	73.28%	50,448	88.69%	104,585	100.00%	59.64%	56,880	100.00%	64.41%	70,767	40.36%	31,424	35.59%	175,352	100.00%	88,304	100.00%
2011	23,198	24.59%	2,237	5.27%	71,137	75.41%	40,190	94.73%	94,335	100.00%	61.62%	42,427	100.00%	62.85%	58,755	38.38%	25,081	37.15%	153,090	100.00%	67,508	100.00%
2010	16,464	15.99%	3,654	9.74%	86,528	84.01%	33,859	90.26%	102,992	100.00%	61.50%	37,513	100.00%	64.11%	64,468	38.50%	20,997	35.89%	167,460	100.00%	58,510	100.00%
2009	15,507	15.42%	3,027	7.71%	85,053	84.58%	36,214	92.29%	100,560	100.00%	60.46%	39,241	100.00%	64.72%	66,778	39.54%	21,394	35.28%	166,338	100.00%	60,635	100.00%
2008	20,288	23.53%	4,342	10.01%	65,936	76.47%	39,050	89.99%	86,224	100.00%	59.13%	43,392	100.00%	73.04%	59,606	40.87%	16,015	26.96%	145,830	100.00%	59,407	100.00%
2007	22,845	22.75%	4,387	14.96%	77,571	77.25%	24,929	85.04%	100,416	100.00%	65.39%	29,316	100.00%	59.98%	53,148	34.61%	19,563	40.02%	153,564	100.00%	48,879	100.00%
2006	21,218	22.95%	2,872	7.97%	71,248	77.05%	33,147	92.03%	92,466	100.00%	61.40%	36,019	100.00%	67.98%	58,123	38.60%	16,964	32.02%	150,589	100.00%	52,983	100.00%
2005	22,431	21.43%	2,048	5.09%	82,242	78.57%	38,177	94.91%	104,673	100.00%	66.86%	40,225	100.00%	66.77%	51,881	33.14%	20,020	33.23%	156,554	100.00%	60,245	100.00%

Fuente: Elaboración de los autores con ENOE 2015, INEGI

Cuadro 4.11.14. Trabajadores de 14 años y más por tipo de trabajo y sexo.

Años	Trabajadores de 14 años y más																					
	Trabajadores Independientes												Trabajadores Subordinados									
	Empleadores				Trabajadores por cuenta propia				Total				Hombre				Mujer					
	Hombre		Mujer		Hombre		Mujer		Hombre		Mujer		Hombre		Mujer		Hombre		Mujer			
Abs	%	Abs	%	Abs	%	Abs	%	Abs	% Trab. Indep.	% Total Trab.	Abs	% Trab. Indep.	% Total Trab.	Abs	%	Abs	%	Abs	%	Abs	%	
2015	142,023	27.00%	36,403	13.83%	383,984	73.00%	226,775	86.17%	526,007	100.00%	26.05%	263,178	100.00%	21.77%	1,493,444	73.95%	945,475	78.23%	2,019,451	100.00%	1,208,653	100.00%
2014	168,556	32.80%	35,154	12.52%	345,380	67.20%	245,655	87.48%	513,936	100.00%	26.64%	280,809	100.00%	23.07%	1,415,487	73.36%	936,506	76.93%	1,929,423	100.00%	1,217,315	100.00%
2013	139,043	25.17%	35,069	10.96%	413,350	74.83%	285,023	89.04%	552,393	100.00%	28.47%	320,092	100.00%	25.40%	1,388,187	71.53%	940,134	74.60%	1,940,580	100.00%	1,260,226	100.00%
2012	161,273	28.80%	36,497	12.09%	398,694	71.20%	265,430	87.91%	559,967	100.00%	28.56%	301,927	100.00%	24.82%	1,400,669	71.44%	914,505	75.18%	1,960,636	100.00%	1,216,432	100.00%
2011	162,633	30.16%	35,788	12.15%	376,529	69.84%	258,688	87.85%	539,162	100.00%	28.54%	294,476	100.00%	26.05%	1,349,710	71.46%	835,784	73.95%	1,888,872	100.00%	1,130,260	100.00%
2010	141,365	26.26%	40,698	15.74%	397,039	73.74%	217,907	84.26%	538,404	100.00%	28.40%	258,605	100.00%	23.38%	1,357,427	71.60%	847,294	76.62%	1,895,831	100.00%	1,105,899	100.00%
2009	152,081	29.85%	31,016	11.17%	357,381	70.15%	246,729	88.83%	509,462	100.00%	27.96%	277,745	100.00%	26.42%	1,312,535	72.04%	773,491	73.58%	1,821,997	100.00%	1,051,236	100.00%
2008	169,549	32.41%	38,712	13.57%	353,639	67.59%	246,556	86.43%	523,188	100.00%	28.25%	285,268	100.00%	25.91%	1,329,079	71.75%	815,715	74.09%	1,852,267	100.00%	1,100,983	100.00%
2007	163,952	30.10%	35,484	13.23%	380,799	69.90%	232,818	86.77%	544,751	100.00%	30.75%	268,302	100.00%	25.70%	1,226,888	69.25%	775,782	74.30%	1,771,639	100.00%	1,044,084	100.00%
2006	159,676	29.64%	39,198	15.86%	379,053	70.36%	207,903	84.14%	538,729	100.00%	31.41%	247,101	100.00%	25.18%	1,176,627	68.59%	734,074	74.82%	1,715,356	100.00%	981,175	100.00%
2005	161,186	30.21%	20,260	8.02%	372,366	69.79%	232,444	91.98%	533,552	100.00%	32.40%	252,704	100.00%	26.32%	1,113,194	67.60%	707,367	73.68%	1,646,746	100.00%	960,071	100.00%

Fuente: Elaboración de los autores con ENOE 2015, INEGI

Gráfica 4.12.14. Trabajadores de 60 años y más y totales por tipo de trabajo y sexo.

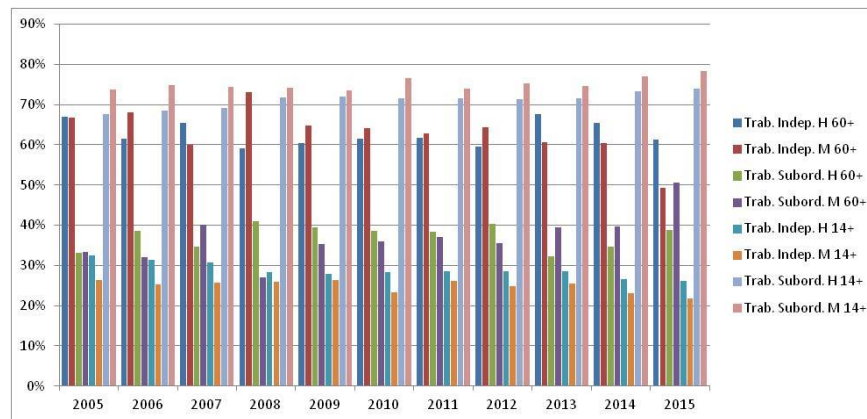

Fuente: Elaboración de los autores con ENOE 2015, INEGI

Gráfica 4.13.14. Trabajadores de 60 años y más y totales por tipo de trabajadores independientes y sexo.

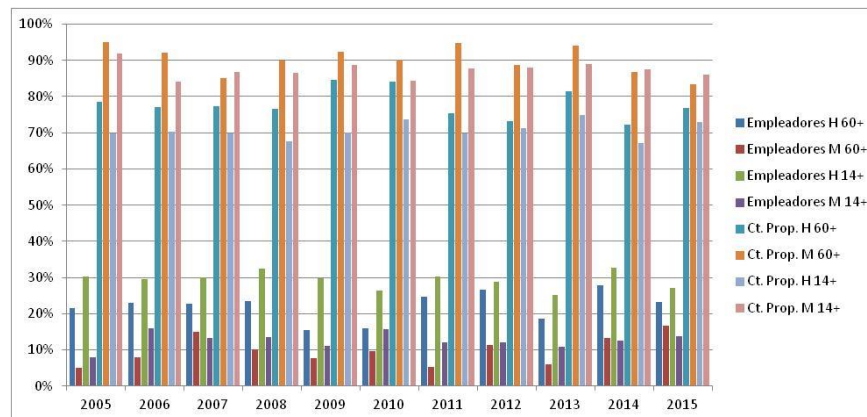

Fuente: Elaboración de los autores con ENOE 2015, INEGI

15) México

Cuadro 4.1.15. Población ocupada total y ocupada de 60 años y más.

Años	Población de 60 años y más		Total
	Abs	%	
2015	558,671	7.99%	6,994,293
2014	514,515	7.49%	6,864,982
2013	511,740	7.54%	6,786,505
2012	498,909	7.55%	6,606,975
2011	466,988	7.31%	6,389,317
2010	431,330	6.77%	6,368,022
2009	383,259	6.32%	6,063,142
2008	373,599	6.26%	5,968,578
2007	316,619	5.47%	5,787,615
2006	367,026	6.44%	5,697,933
2005	350,634	6.48%	5,410,942

Fuente: Elaboración de los autores con ENOE 2015, INEGI

Cuadro 4.2.15. Población de 60 años y más por condición de actividad, totalizado sobre los 11 años de estudio.

Años	Ocupada		Subocupada		Desocupada		Inactiva	
	Abs	%	Abs	%	Abs	%	Abs	%
2015	558,671	11.70%	63,328	15.69%	12,190	10.06%	1,073,525	10.67%
2014	514,515	10.78%	29,860	7.40%	7,501	6.19%	1,112,052	11.05%
2013	511,740	10.72%	43,686	10.82%	16,820	13.88%	1,069,717	10.63%
2012	498,909	10.45%	43,927	10.88%	12,812	10.57%	1,043,189	10.37%
2011	466,988	9.78%	29,953	7.42%	7,336	6.05%	992,912	9.87%
2010	431,330	9.04%	46,966	11.64%	13,193	10.89%	790,369	7.86%
2009	383,259	8.03%	44,140	10.94%	12,996	10.73%	906,749	9.01%
2008	373,599	7.83%	21,200	5.25%	3,306	2.73%	818,113	8.13%
2007	316,619	6.63%	27,828	6.89%	8,092	6.68%	782,884	7.78%
2006	367,026	7.69%	22,804	5.65%	11,646	9.61%	748,949	7.44%
2005	350,634	7.35%	29,940	7.42%	15,280	12.61%	721,959	7.18%
Total	4,773,290	100.00%	403,632	100.00%	121,172	100.00%	10,060,418	100.00%

Fuente: Elaboración de los autores con ENOE 2015, INEGI

Gráfica 4.2.15. Tasas de crecimiento para las categorías "condición de actividad de la población de 60 años".

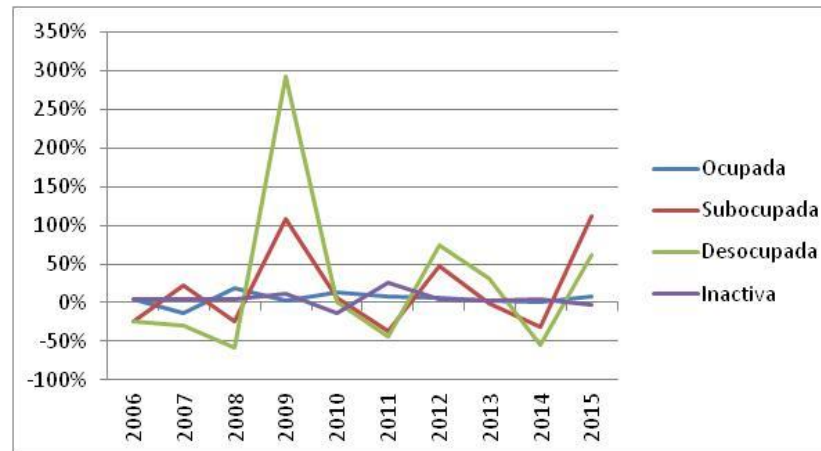

Fuente: Elaboración de los autores con ENOE 2015, INEGI

Cuadro 4.3.15. Condición de actividad de la población de 60 años y más en México, por sexo y periodo de estudio.

Años	Ocupada				Subocupada				Desocupada				Inactiva				Total			
	Hombre		Mujer		Hombre		Mujer		Hombre		Mujer		Hombre		Mujer		Hombre		Mujer	
	Abs	%	Abs	%	Abs	%	Abs	%	Abs	%	Abs	%	Abs	%	Abs	%	Abs	%	Abs	%
2015	375,035	47.27%	183,636	20.08%	33,657	4.24%	29,671	3.25%	9,846	1.24%	2,344	0.26%	374,853	47.25%	698,672	76.41%	793,391	100.00%	914,323	100.00%
2014	341,571	45.49%	172,944	18.94%	16,566	2.21%	13,294	1.46%	7,501	1.00%		0.00%	385,310	51.31%	726,742	79.60%	750,948	100.00%	912,980	100.00%
2013	344,045	45.43%	167,695	18.96%	25,446	3.36%	18,240	2.06%	16,677	2.20%	143	0.02%	371,165	49.01%	698,552	78.97%	757,333	100.00%	884,630	100.00%
2012	335,209	45.67%	163,700	18.93%	36,954	5.03%	6,973	0.81%	10,920	1.49%	1,892	0.22%	350,919	47.81%	692,270	80.05%	734,002	100.00%	864,835	100.00%
2011	326,257	45.30%	140,731	18.11%	21,256	2.95%	8,697	1.12%	7,336	1.02%		0.00%	365,353	50.73%	627,559	80.77%	720,202	100.00%	776,987	100.00%
2010	298,961	48.85%	132,369	19.76%	32,992	5.39%	13,974	2.09%	12,034	1.97%	1,159	0.17%	268,022	43.79%	522,347	77.98%	612,009	100.00%	669,849	100.00%
2009	277,484	42.64%	105,775	15.19%	34,737	5.34%	9,403	1.35%	11,487	1.77%	1,509	0.22%	326,982	50.25%	579,767	83.25%	650,690	100.00%	696,454	100.00%
2008	269,562	48.29%	104,037	15.81%	13,989	2.51%	7,211	1.10%	3,183	0.57%	123	0.02%	271,448	48.63%	546,665	83.08%	558,182	100.00%	658,036	100.00%
2007	217,341	42.00%	99,278	16.06%	19,064	3.68%	8,764	1.42%	6,601	1.28%	1,491	0.24%	274,427	53.04%	508,457	82.28%	517,433	100.00%	617,990	100.00%
2006	247,619	45.22%	119,407	19.81%	18,874	3.45%	3,930	0.65%	5,983	1.09%	5,663	0.94%	275,101	50.24%	473,848	78.60%	547,577	100.00%	602,848	100.00%
2005	264,824	49.24%	85,810	14.80%	26,194	4.87%	3,746	0.65%	12,534	2.33%	2,746	0.47%	234,287	43.56%	487,672	84.09%	537,839	100.00%	579,974	100.00%

Fuente: Elaboración de los autores con ENOE 2015, INEGI

Gráfica 4.3.15. Condición de actividad de la población de 60 años y más en México, por sexo y periodo de estudio.

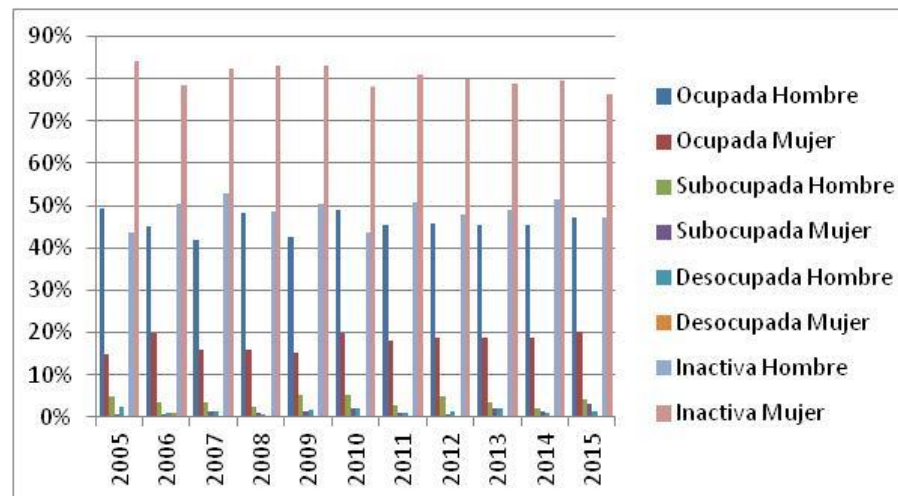

Fuente: Elaboración de los autores con ENOE 2015, INEGI

Cuadro 4.4.15. Duración de la jornada de trabajo de las personas de más de 14 años, por sexo.

Años	Mujeres													
	Ausentes temporales con vínculo laboral		Menos de 15 horas		De 15 a 34 horas		De 35 a 48 horas		Mas de 48 horas		No especificado		Total	
	Abs	%	Abs	%	Abs	%	Abs	%	Abs	%	Abs	%	Abs	%
2015	55,636	2.15%	244,989	9.46%	624,314	24.10%	1,095,579	42.29%	564,489	21.79%	5,332	0.21%	2,590,339	100.00%
2014	89,888	3.52%	196,029	7.67%	610,531	23.90%	1,121,335	43.90%	532,336	20.84%	4,195	0.16%	2,554,314	100.00%
2013	63,431	2.44%	250,685	9.65%	632,733	24.36%	1,064,143	40.96%	582,801	22.43%	4,068	0.16%	2,597,861	100.00%
2012	43,153	1.75%	184,689	7.49%	553,833	22.46%	1,084,756	43.98%	593,708	24.07%	6,123	0.25%	2,466,262	100.00%
2011	59,240	2.61%	148,110	6.53%	499,141	22.00%	1,003,066	44.22%	558,848	24.64%	87	0.00%	2,268,492	100.00%
2010	67,319	2.91%	181,288	7.85%	616,614	26.69%	983,018	42.56%	458,610	19.85%	3,066	0.13%	2,309,915	100.00%
2009	133,159	6.09%	174,733	7.99%	487,007	22.27%	935,789	42.79%	454,366	20.78%	1,854	0.08%	2,186,908	100.00%
2008	53,566	2.46%	179,985	8.25%	494,287	22.66%	968,084	44.37%	485,828	22.27%		0.00%	2,181,750	100.00%
2007	60,130	2.87%	175,321	8.36%	522,086	24.89%	889,126	42.39%	450,797	21.49%	83	0.00%	2,097,543	100.00%
2006	57,551	2.79%	144,952	7.04%	517,784	25.13%	869,059	42.18%	469,819	22.80%	1,152	0.06%	2,060,317	100.00%
2005	42,691	2.24%	165,918	8.70%	431,375	22.61%	820,955	43.03%	446,774	23.42%		0.00%	1,907,713	100.00%

Fuente: Elaboración de los autores con ENOE 2015, INEGI

Años	Hombres													
	Ausentes temporales con vínculo laboral		Menos de 15 horas		De 15 a 34 horas		De 35 a 48 horas		Mas de 48 horas		No especificado		Total	
	Abs	%	Abs	%	Abs	%	Abs	%	Abs	%	Abs	%	Abs	%
2015	76,459	1.74%	118,799	2.70%	658,319	14.95%	1,800,848	40.89%	1,736,722	39.44%	12,807	0.29%	4,403,954	100.00%
2014	94,105	2.18%	102,596	2.38%	558,249	12.95%	1,814,000	42.08%	1,735,422	40.26%	6,296	0.15%	4,310,668	100.00%
2013	100,986	2.41%	109,908	2.62%	564,595	13.48%	1,679,137	40.09%	1,725,914	41.20%	8,104	0.19%	4,188,644	100.00%
2012	94,376	2.28%	90,643	2.19%	493,419	11.92%	1,771,105	42.77%	1,682,497	40.63%	8,673	0.21%	4,140,713	100.00%
2011	84,694	2.06%	101,430	2.46%	454,589	11.03%	1,787,992	43.39%	1,687,894	40.96%	4,226	0.10%	4,120,825	100.00%
2010	102,933	2.54%	91,974	2.27%	533,855	13.16%	1,707,556	42.08%	1,617,870	39.87%	3,919	0.10%	4,058,107	100.00%
2009	161,058	4.16%	95,262	2.46%	566,476	14.61%	1,513,345	39.04%	1,538,628	39.69%	1,465	0.04%	3,876,234	100.00%
2008	72,222	1.91%	81,827	2.16%	382,140	10.09%	1,621,464	42.82%	1,619,563	42.77%	9,612	0.25%	3,786,828	100.00%
2007	129,554	3.51%	82,753	2.24%	461,532	12.51%	1,465,967	39.73%	1,545,491	41.88%	4,775	0.13%	3,690,072	100.00%
2006	86,062	2.37%	72,869	2.00%	448,595	12.33%	1,467,046	40.33%	1,563,044	42.97%		0.00%	3,637,616	100.00%
2005	88,735	2.53%	82,805	2.36%	405,370	11.57%	1,457,722	41.61%	1,468,597	41.92%		0.00%	3,503,229	100.00%

Fuente: Elaboración de los autores con ENOE 2015, INEGI

Cuadro 4.5.15. Sector de la economía donde se desempeñan las personas de 60 años y más, por sexo.

Años	Mujeres									
	Primario		Secundario		Terciario		No especificado		Total	
	Abs	%	Abs	%	Abs	%	Abs	%	Abs	%
2015	6,967	3.79%	18,525	10.09%	158,144	86.12%		0.00%	183,636	100.00%
2014	9,483	5.48%	15,411	8.91%	148,050	85.61%		0.00%	172,944	100.00%
2013	6,704	4.00%	22,108	13.18%	138,883	82.82%		0.00%	167,695	100.00%
2012	5,811	3.55%	11,144	6.81%	146,745	89.64%		0.00%	163,700	100.00%
2011	1,780	1.26%	6,239	4.43%	132,712	94.30%		0.00%	140,731	100.00%
2010	4,004	3.02%	9,178	6.93%	119,187	90.04%		0.00%	132,369	100.00%
2009	3,577	3.38%	7,562	7.15%	94,636	89.47%		0.00%	105,775	100.00%
2008	5,499	5.29%	9,601	9.23%	87,900	84.49%	1,037	1.00%	104,037	100.00%
2007	4,607	4.64%	11,178	11.26%	83,493	84.10%		0.00%	99,278	100.00%
2006	4,307	3.61%	12,758	10.68%	102,342	85.71%		0.00%	119,407	100.00%
2005	8,895	10.37%	9,306	10.84%	67,609	78.79%		0.00%	85,810	100.00%

Fuente: Elaboración de los autores con ENOE 2015, INEGI

Años	Hombres									
	Primario		Secundario		Terciario		No especificado		Total	
	Abs	%	Abs	%	Abs	%	Abs	%	Abs	%
2015	60,464	16.12%	73,018	19.47%	241,553	64.41%		0.00%	375,035	100.00%
2014	54,043	15.82%	45,918	13.44%	241,610	70.73%		0.00%	341,571	100.00%
2013	54,040	15.71%	81,358	23.65%	208,647	60.65%		0.00%	344,045	100.00%
2012	62,534	18.66%	69,060	20.60%	203,615	60.74%		0.00%	335,209	100.00%
2011	45,355	13.90%	89,635	27.47%	191,267	58.62%		0.00%	326,257	100.00%
2010	55,324	18.51%	56,041	18.75%	186,621	62.42%	975	0.33%	298,961	100.00%
2009	58,566	21.11%	58,913	21.23%	159,094	57.33%	911	0.33%	277,484	100.00%
2008	55,507	20.59%	62,414	23.15%	151,641	56.25%		0.00%	269,562	100.00%
2007	47,578	21.89%	46,312	21.31%	123,451	56.80%		0.00%	217,341	100.00%
2006	52,543	21.22%	48,533	19.60%	146,437	59.14%	106	0.04%	247,619	100.00%
2005	64,238	24.26%	54,744	20.67%	145,842	55.07%		0.00%	264,824	100.00%

Fuente: Elaboración de los autores con ENOE 2015, INEGI

Cuadro 4.6.15. Sector de la economía donde se desempeñan las personas de 14 años y más, por sexo.

Años	Mujeres									
	Primario		Secundario		Terciario		No especificado		Total	
	Abs	%	Abs	%	Abs	%	Abs	%	Abs	%
2015	29,466	1.14%	429,024	16.56%	2,119,927	81.84%	11,922	0.46%	2,590,339	100.00%
2014	31,497	1.23%	404,032	15.82%	2,114,427	82.78%	4,358	0.17%	2,554,314	100.00%
2013	43,394	1.67%	406,331	15.64%	2,140,492	82.39%	7,644	0.29%	2,597,861	100.00%
2012	28,935	1.17%	374,387	15.18%	2,061,700	83.60%	1,240	0.05%	2,466,262	100.00%
2011	23,329	1.03%	356,403	15.71%	1,885,982	83.14%	2,778	0.12%	2,268,492	100.00%
2010	38,558	1.67%	357,930	15.50%	1,907,399	82.57%	6,028	0.26%	2,309,915	100.00%
2009	34,573	1.58%	364,059	16.65%	1,782,450	81.51%	5,826	0.27%	2,186,908	100.00%
2008	33,744	1.55%	405,636	18.59%	1,728,917	79.24%	13,453	0.62%	2,181,750	100.00%
2007	33,248	1.59%	413,033	19.69%	1,648,098	78.57%	3,164	0.15%	2,097,543	100.00%
2006	34,790	1.69%	389,850	18.92%	1,632,721	79.25%	2,956	0.14%	2,060,317	100.00%
2005	32,224	1.69%	379,704	19.90%	1,495,785	78.41%		0.00%	1,907,713	100.00%

Fuente: Elaboración de los autores con ENOE 2015, INEGI

Años	Hombres									
	Primario		Secundario		Terciario		No especificado		Total	
	Abs	%	Abs	%	Abs	%	Abs	%	Abs	%
2015	330,050	7.49%	1,429,769	32.47%	2,621,423	59.52%	22,712	0.52%	4,403,954	100.00%
2014	280,314	6.50%	1,421,077	32.97%	2,594,911	60.20%	14,366	0.33%	4,310,668	100.00%
2013	305,526	7.29%	1,339,951	31.99%	2,536,018	60.55%	7,149	0.17%	4,188,644	100.00%
2012	282,344	6.82%	1,344,261	32.46%	2,508,562	60.58%	5,546	0.13%	4,140,713	100.00%
2011	263,200	6.39%	1,425,949	34.60%	2,420,043	58.73%	11,633	0.28%	4,120,825	100.00%
2010	307,291	7.57%	1,332,764	32.84%	2,402,096	59.19%	15,956	0.39%	4,058,107	100.00%
2009	287,596	7.42%	1,278,247	32.98%	2,300,729	59.35%	9,662	0.25%	3,876,234	100.00%
2008	282,042	7.45%	1,320,843	34.88%	2,172,273	57.36%	11,670	0.31%	3,786,828	100.00%
2007	278,105	7.54%	1,300,885	35.25%	2,095,185	56.78%	15,897	0.43%	3,690,072	100.00%
2006	271,330	7.46%	1,241,495	34.13%	2,112,412	58.07%	12,379	0.34%	3,637,616	100.00%
2005	277,598	7.92%	1,230,521	35.13%	1,991,903	56.86%	3,207	0.09%	3,503,229	100.00%

Fuente: Elaboración de los autores con ENOE 2015, INEGI

Gráfica 4.6.15. Sector de la economía donde se desempeñan las personas de 14 años y más, por sexo.

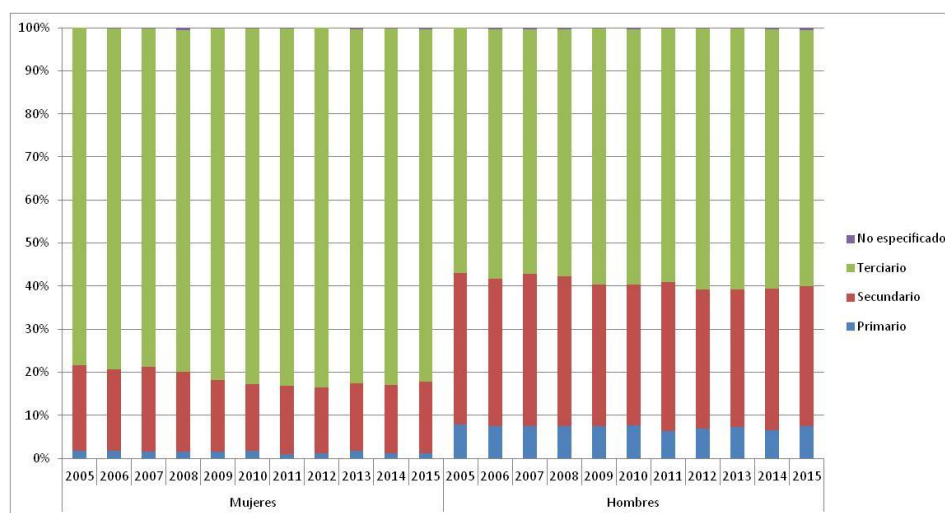

Fuente: Elaboración de los autores con ENOE 2015, INEGI

Cuadro 4.7.15. Unidad económica donde se desempeñan las personas de 60 años y más, por sexo.

Años	Mujeres																	
	Ámbito Agropecuario		Micronegocios		Pequeños Establecimientos		Medianos Establecimientos		Grandes Establecimientos		Gobierno		Otros		No Especificado		Total	
	Abs	%	Abs	%	Abs	%	Abs	%	Abs	%	Abs	%	Abs	%	Abs	%	Abs	%
2015	6,967	3.79%	139,392	75.91%	8,084	4.40%	2,723	1.48%	3,935	2.14%	4,424	2.41%	18,111	9.86%		0.00%	183,636	100.00%
2014	9,483	5.48%	104,629	60.50%	9,697	5.61%	7,559	4.37%	7,965	4.61%	5,225	3.02%	28,386	16.41%		0.00%	172,944	100.00%
2013	6,704	4.00%	113,227	67.52%	14,336	8.55%	2,520	1.50%	4,342	2.59%	3,357	2.00%	23,209	13.84%		0.00%	167,695	100.00%
2012	5,811	3.55%	112,582	68.77%	8,985	5.49%	5,576	3.41%	1,524	0.93%	2,372	1.45%	26,850	16.40%		0.00%	163,700	100.00%
2011	1,780	1.26%	86,644	61.57%	19,025	13.52%	2,291	1.63%	1,589	1.13%	1,905	1.35%	27,497	19.54%		0.00%	140,731	100.00%
2010	4,004	3.02%	88,386	66.77%	10,404	7.86%	1,466	1.11%	5,158	3.90%	3,007	2.27%	19,944	15.07%		0.00%	132,369	100.00%
2009	3,577	3.38%	64,479	60.96%	5,966	5.64%	3,119	2.95%	4,295	4.06%	3,739	3.53%	20,600	19.48%		0.00%	105,775	100.00%
2008	5,499	5.29%	67,079	64.48%	3,888	3.74%	2,731	2.63%	2,700	2.60%	5,326	5.12%	16,814	16.16%		0.00%	104,037	100.00%
2007	4,607	4.64%	58,202	58.63%	5,787	5.83%	5,834	5.88%	1,067	1.07%	4,479	4.51%	19,302	19.44%		0.00%	99,278	100.00%
2006	4,307	3.61%	81,184	67.99%	3,998	3.35%	1,618	1.36%	191	0.16%	3,998	3.35%	26,299	22.02%		0.00%	119,407	100.00%
2005	8,895	10.37%	41,522	48.39%	7,593	8.85%	1,365	1.59%	2,564	2.99%	1,452	1.69%	22,419	26.13%		0.00%	85,810	100.00%

Fuente: Elaboración de los autores con ENOE 2015, INEGI

Años	Hombres																	
	Ámbito Agropecuario		Micronegocios		Pequeños Establecimientos		Medianos Establecimientos		Grandes Establecimientos		Gobierno		Otros		No Especificado		Total	
	Abs	%	Abs	%	Abs	%	Abs	%	Abs	%	Abs	%	Abs	%	Abs	%	Abs	%
2015	60,464	16.12%	215,165	57.37%	28,850	7.69%	26,394	7.04%	15,275	4.07%	22,673	6.05%	958	0.26%	5,256	1.40%	375,035	100.00%
2014	54,043	15.82%	181,280	53.07%	36,100	10.57%	18,670	5.47%	24,677	7.22%	22,349	6.54%	4,452	1.30%		0.00%	341,571	100.00%
2013	54,040	15.71%	188,568	54.81%	33,106	9.62%	25,603	7.44%	16,483	4.79%	23,472	6.82%	2,773	0.81%		0.00%	344,045	100.00%
2012	62,534	18.66%	169,124	50.45%	30,318	9.04%	34,873	10.40%	13,893	4.14%	20,604	6.15%	3,863	1.15%		0.00%	335,209	100.00%
2011	45,355	13.90%	186,160	57.06%	38,949	11.94%	21,788	6.68%	12,252	3.76%	18,395	5.64%	1,377	0.42%	1,981	0.61%	326,257	100.00%
2010	55,324	18.51%	171,145	57.25%	29,675	9.93%	16,514	5.52%	4,584	1.53%	20,332	6.80%	1,387	0.46%		0.00%	298,961	100.00%
2009	58,566	21.11%	148,467	53.50%	35,493	12.79%	8,599	3.10%	11,121	4.01%	12,242	4.41%	2,527	0.91%	469	0.17%	277,484	100.00%
2008	55,507	20.59%	135,851	50.40%	22,330	8.28%	19,049	7.07%	7,551	2.80%	27,091	10.05%	2,183	0.81%		0.00%	269,562	100.00%
2007	47,578	21.89%	111,838	51.46%	17,042	7.84%	12,214	5.62%	12,264	5.64%	11,112	5.11%	5,293	2.44%		0.00%	217,341	100.00%
2006	52,543	21.22%	130,928	52.87%	19,594	7.91%	14,246	5.75%	14,253	5.76%	10,619	4.29%	3,506	1.42%	1,930	0.78%	247,619	100.00%
2005	64,238	24.26%	132,259	49.94%	20,018	7.56%	13,907	5.25%	4,494	1.70%	24,487	9.25%		0.00%	5,421	2.05%	264,824	100.00%

Fuente: Elaboración de los autores con ENOE 2015, INEGI

Cuadro 4.8.15. Unidad económica donde se desempeñan las personas de 14 años y más, por sexo.

Años	Mujeres																	
	Ámbito Agropecuario		Micronegocios		Pequeños Establecimientos		Medianos Establecimientos		Grandes Establecimientos		Gobierno		Otros		No Especificado		Total	
	Abs	%	Abs	%	Abs	%	Abs	%	Abs	%	Abs	%	Abs	%	Abs	%	Abs	%
2015	29,466	1.14%	1,133,930	43.78%	492,305	19.01%	314,928	12.16%	185,139	7.15%	114,410	4.42%	304,767	11.77%	15,394	0.59%	2,590,339	100.00%
2014	31,497	1.23%	1,094,626	42.85%	469,603	18.38%	321,346	12.58%	181,225	7.09%	133,434	5.22%	306,328	11.99%	16,255	0.64%	2,554,314	100.00%
2013	43,394	1.67%	1,143,417	44.01%	498,247	19.18%	312,711	12.04%	187,208	7.21%	116,867	4.50%	281,402	10.83%	14,615	0.56%	2,597,861	100.00%
2012	28,935	1.17%	1,081,301	43.84%	479,528	19.44%	298,396	12.10%	175,422	7.11%	110,510	4.48%	292,048	11.84%	122	0.00%	2,466,262	100.00%
2011	23,329	1.03%	966,900	42.62%	443,439	19.55%	300,586	13.25%	134,771	5.94%	98,644	4.35%	294,872	13.00%	5,951	0.26%	2,268,492	100.00%
2010	38,558	1.67%	973,296	42.14%	466,349	20.19%	293,322	12.70%	160,389	6.94%	85,205	3.69%	285,054	12.34%	7,742	0.34%	2,309,915	100.00%
2009	34,573	1.58%	871,673	39.86%	463,986	21.22%	277,394	12.68%	154,972	7.09%	99,915	4.57%	275,774	12.61%	8,621	0.39%	2,186,908	100.00%
2008	33,744	1.55%	929,897	42.62%	392,629	18.00%	303,258	13.90%	158,297	7.26%	108,347	4.97%	247,632	11.35%	7,946	0.36%	2,181,750	100.00%
2007	33,248	1.59%	888,210	42.35%	347,843	16.58%	313,181	14.93%	143,161	6.83%	96,090	4.58%	267,793	12.77%	8,017	0.38%	2,097,543	100.00%
2006	34,790	1.69%	863,560	41.91%	333,762	16.20%	317,384	15.40%	152,648	7.41%	90,581	4.40%	261,832	12.71%	5,760	0.28%	2,060,317	100.00%
2005	32,224	1.69%	815,689	42.76%	371,124	19.45%	222,533	11.66%	144,146	7.56%	69,243	3.63%	227,634	11.93%	25,120	1.32%	1,907,713	100.00%

Fuente: Elaboración de los autores con ENOE 2015, INEGI

Años	Hombres																	
	Ámbito Agropecuario		Micronegocios		Pequeños Establecimientos		Medianos Establecimientos		Grandes Establecimientos		Gobierno		Otros		No Especificado		Total	
	Abs	%	Abs	%	Abs	%	Abs	%	Abs	%	Abs	%	Abs	%	Abs	%	Abs	%
2015	330,050	7.49%	2,033,920	46.18%	747,370	16.97%	587,575	13.34%	359,459	8.16%	253,826	5.76%	37,142	0.84%	54,612	1.24%	4,403,954	100.00%
2014	280,314	6.50%	1,973,304	45.78%	714,477	16.57%	614,772	14.26%	382,178	8.87%	298,620	6.93%	32,355	0.75%	14,648	0.34%	4,310,668	100.00%
2013	305,526	7.29%	1,904,135	45.46%	669,042	15.97%	621,914	14.85%	377,600	9.01%	251,799	6.01%	39,694	0.95%	18,934	0.45%	4,188,644	100.00%
2012	282,344	6.82%	1,879,375	45.39%	637,253	15.39%	611,065	14.76%	421,002	10.17%	269,892	6.52%	24,688	0.60%	15,094	0.36%	4,140,713	100.00%
2011	263,200	6.39%	1,958,921	47.54%	647,191	15.71%	591,744	14.36%	346,590	8.41%	262,867	6.38%	37,718	0.92%	12,594	0.31%	4,120,825	100.00%
2010	307,291	7.57%	1,912,815	47.14%	699,234	17.23%	561,331	13.83%	298,276	7.35%	225,417	5.55%	43,210	1.06%	10,533	0.26%	4,058,107	100.00%
2009	287,596	7.42%	1,821,337	46.99%	618,084	15.95%	556,667	14.36%	334,877	8.64%	212,859	5.49%	25,053	0.65%	19,761	0.51%	3,876,234	100.00%
2008	282,042	7.45%	1,745,660	46.10%	591,487	15.62%	541,777	14.31%	354,535	9.36%	231,196	6.11%	30,826	0.81%	9,305	0.25%	3,786,828	100.00%
2007	278,105	7.54%	1,828,403	49.55%	540,129	14.64%	499,475	13.54%	296,563	8.04%	188,993	5.12%	46,576	1.26%	11,828	0.32%	3,690,072	100.00%
2006	271,330	7.46%	1,673,012	45.99%	557,637	15.33%	541,287	14.88%	324,357	8.92%	189,786	5.22%	37,620	1.03%	42,587	1.17%	3,637,616	100.00%
2005	277,598	7.92%	1,647,487	47.03%	533,368	15.23%	467,428	13.34%	295,729	8.44%	184,181	5.26%	23,657	0.68%	73,781	2.11%	3,503,229	100.00%

Fuente: Elaboración de los autores con ENOE 2015, INEGI

Gráfica 4.8.15. Unidad económica donde se desempeñan las mujeres de 14 años y más, por sexo.

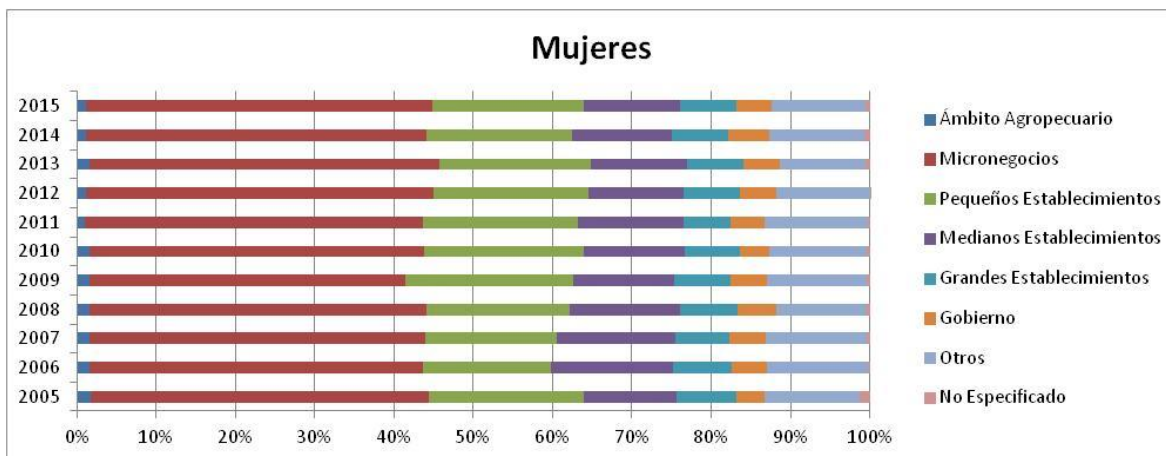

Fuente: Elaboración de los autores con ENOE 2015, INEGI

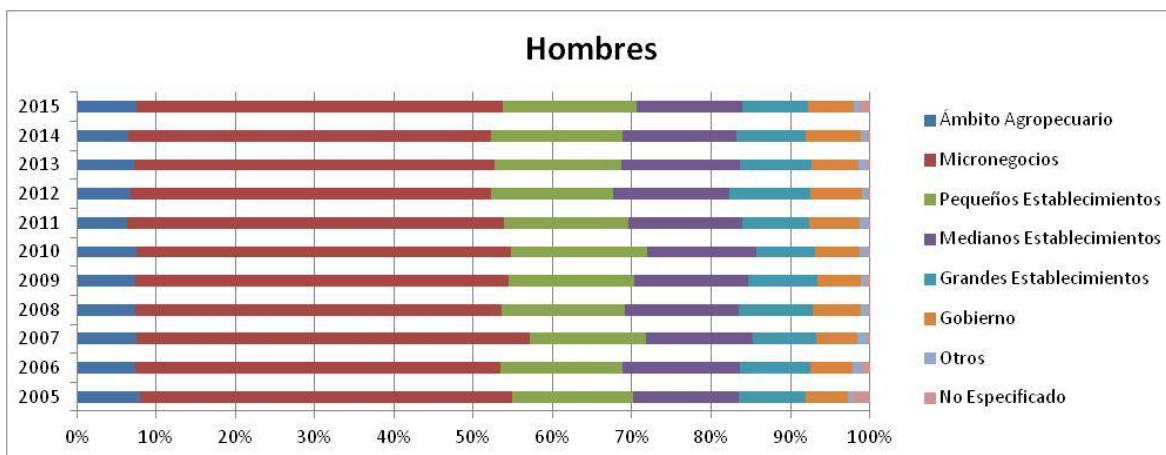

Fuente: Elaboración de los autores con ENOE 2015, INEGI

Cuadro 4.9.15. Trabajadores de 14 años y más por tipo de trabajo.

Años	Trabajadores de 14 años y más										
	Trabajadores Independientes							Trabajadores Subordinados		Total	
	Empleadores		Trabajadores por cuenta propia		Total			Abs	%	Abs	%
	Abs	%	Abs	%	Abs	% Trab. Indep.	% Total Trab.				
2015	191,057	11.32%	1,496,658	88.68%	1,687,715	100.00%	25.30%	4,984,029	74.70%	6,671,744	100.00%
2014	180,306	11.24%	1,423,915	88.76%	1,604,221	100.00%	24.30%	4,997,730	75.70%	6,601,951	100.00%
2013	240,335	14.08%	1,466,712	85.92%	1,707,047	100.00%	26.23%	4,800,114	73.77%	6,507,161	100.00%
2012	225,792	14.64%	1,316,093	85.36%	1,541,885	100.00%	24.20%	4,829,232	75.80%	6,371,117	100.00%
2011	257,984	16.38%	1,316,885	83.62%	1,574,869	100.00%	25.62%	4,572,551	74.38%	6,147,420	100.00%
2010	256,736	16.89%	1,263,255	83.11%	1,519,991	100.00%	24.94%	4,574,569	75.06%	6,094,560	100.00%
2009	183,005	12.78%	1,248,875	87.22%	1,431,880	100.00%	24.63%	4,381,088	75.37%	5,812,968	100.00%
2008	233,825	16.47%	1,185,628	83.53%	1,419,453	100.00%	25.06%	4,245,080	74.94%	5,664,533	100.00%
2007	214,768	14.99%	1,217,569	85.01%	1,432,337	100.00%	25.89%	4,100,818	74.11%	5,533,155	100.00%
2006	225,609	16.53%	1,139,382	83.47%	1,364,991	100.00%	25.12%	4,069,676	74.88%	5,434,667	100.00%
2005	191,377	14.33%	1,143,750	85.67%	1,335,127	100.00%	26.04%	3,792,321	73.96%	5,127,448	100.00%

Fuente: Elaboración de los autores con ENOE 2015, INEGI

Gráfica 4.9.15. Trabajadores por tipo de trabajo.

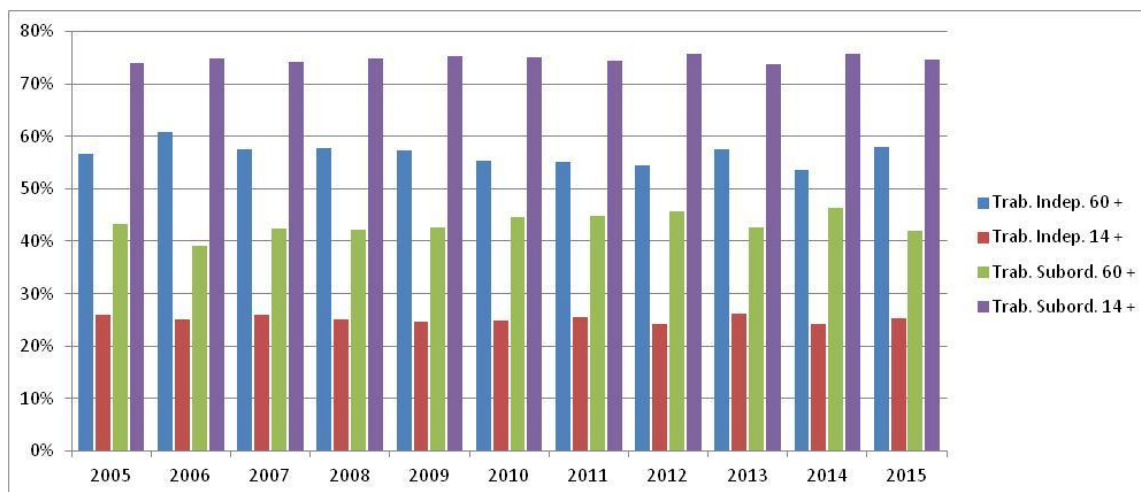

Fuente: Elaboración de los autores con ENOE 2015, INEGI

Cuadro 4.10.15. Trabajadores de 60 años y más por tipo de trabajo y sexo.

Años	Trabajadores de 60 años y más																					
	Trabajadores Independientes												Trabajadores Subordinados									
	Empleadores				Trabajadores por cuenta propia				Total				Hombre				Mujer					
	Hombre		Mujer		Hombre		Mujer		Hombre		Mujer		Hombre		Mujer		Hombre		Mujer			
	Abs	%	Abs	%	Abs	%	Abs	%	Abs	% Trab. Indep.	% Total Trab.	Abs	% Trab. Indep.	% Total Trab.	Abs	%	Abs	%	Abs	%		
2015	32,106	16.07%	2,988	2.92%	167,642	83.93%	99,322	97.08%	199,748	100.00%	54.91%	102,310	100.00%	65.41%	164,013	45.09%	54,104	34.59%	363,761	100.00%	156,414	100.00%
2014	28,253	15.92%	7,740	9.32%	149,168	84.08%	75,332	90.68%	177,421	100.00%	52.95%	83,072	100.00%	54.85%	157,647	47.05%	68,380	45.15%	335,068	100.00%	151,452	100.00%
2013	31,637	16.91%	7,626	7.86%	155,496	83.09%	89,377	92.14%	187,133	100.00%	55.46%	97,003	100.00%	61.79%	150,315	44.54%	59,989	38.21%	337,448	100.00%	156,992	100.00%
2012	22,079	13.13%	11,767	13.02%	146,117	86.87%	78,610	86.98%	168,196	100.00%	50.58%	90,377	100.00%	63.32%	164,320	49.42%	52,351	36.68%	332,516	100.00%	142,728	100.00%
2011	19,919	11.19%	6,097	8.75%	158,125	88.81%	63,546	91.25%	178,044	100.00%	55.02%	69,643	100.00%	55.76%	145,568	44.98%	55,257	44.24%	323,612	100.00%	124,900	100.00%
2010	14,830	9.40%	2,495	3.49%	142,945	90.60%	68,985	96.51%	157,775	100.00%	53.64%	71,480	100.00%	59.37%	136,366	46.36%	48,911	40.63%	294,141	100.00%	120,391	100.00%
2009	20,551	12.58%	1,05	0.21%	142,834	87.42%	49,223	99.79%	163,385	100.00%	58.99%	49,328	100.00%	52.54%	113,575	41.01%	44,550	47.46%	276,960	100.00%	93,878	100.00%
2008	18,629	12.25%	3,584	6.82%	133,415	87.75%	48,961	93.18%	152,044	100.00%	57.87%	52,545	100.00%	57.32%	110,675	42.13%	39,128	42.68%	262,719	100.00%	91,673	100.00%
2007	17,593	14.09%	1,315	2.65%	107,240	85.91%	48,352	97.35%	124,833	100.00%	58.35%	49,667	100.00%	55.62%	89,104	41.65%	39,625	44.38%	213,937	100.00%	89,292	100.00%
2006	20,710	14.12%	6,161	9.22%	125,990	85.88%	60,632	90.78%	146,700	100.00%	59.99%	66,793	100.00%	62.59%	97,840	40.01%	39,917	37.41%	244,540	100.00%	106,710	100.00%
2005	21,693	14.36%	2,089	5.02%	129,359	85.64%	39,521	94.98%	151,052	100.00%	57.77%	41,610	100.00%	53.04%	110,433	42.23%	36,844	46.96%	261,485	100.00%	78,454	100.00%

Fuente: Elaboración de los autores con ENOE 2015, INEGI

Cuadro 4.11.15. Trabajadores de 14 años y más por tipo de trabajo y sexo.

Años	Trabajadores de 14 años y más																					
	Trabajadores Independientes												Trabajadores Subordinados									
	Empleadores				Trabajadores por cuenta propia				Total				Hombre				Mujer					
	Hombre		Mujer		Hombre		Mujer		Hombre		Mujer		Hombre		Mujer		Hombre		Mujer			
	Abs	%	Abs	%	Abs	%	Abs	%	Abs	% Trab. Indep.	% Total Trab.	Abs	% Trab. Indep.	% Total Trab.	Abs	%	Abs	%	Abs	%		
2015	153,287	14.48%	37,770	6.01%	905,614	85.52%	591,044	93.99%	1,058,901	100.00%	24.70%	628,814	100.00%	26.36%	3,227,590	75.30%	1,756,439	73.64%	4,286,491	100.00%	2,385,253	100.00%
2014	140,465	13.92%	39,841	6.70%	868,907	86.08%	555,008	93.30%	1,009,372	100.00%	23.85%	594,849	100.00%	25.11%	3,223,333	76.15%	1,774,397	74.89%	4,232,705	100.00%	2,369,246	100.00%
2013	190,873	18.22%	49,462	7.50%	856,721	81.78%	609,991	92.50%	1,047,594	100.00%	25.56%	659,453	100.00%	27.38%	3,051,437	74.44%	1,748,677	72.62%	4,099,031	100.00%	2,408,130	100.00%
2012	173,865	18.61%	51,927	8.55%	760,349	81.39%	555,744	91.45%	934,214	100.00%	22.94%	607,671	100.00%	26.43%	3,138,060	77.06%	1,691,172	73.57%	4,072,274	100.00%	2,298,843	100.00%
2011	210,613	20.19%	47,371	8.91%	832,470	79.81%	484,415	91.09%	1,043,083	100.00%	25.75%	531,786	100.00%	25.36%	3,007,365	74.25%	1,565,186	74.64%	4,050,448	100.00%	2,096,972	100.00%
2010	205,799	20.92%	50,937	9.50%	778,084	79.08%	485,171	90.50%	983,883	100.00%	24.83%	536,108	100.00%	25.14%	2,978,096	75.17%	1,596,473	74.86%	3,961,979	100.00%	2,132,581	100.00%
2009	157,013	16.33%	25,992	5.52%	804,385	83.67%	444,490	94.48%	961,398	100.00%	25.38%	470,482	100.00%	23.24%	2,826,712	74.62%	1,554,376	76.76%	3,788,110	100.00%	2,024,858	100.00%
2008	192,356	20.34%	41,469	8.75%	753,260	79.66%	432,368	91.25%	945,616	100.00%	25.77%	473,837	100.00%	23.74%	2,723,286	74.23%	1,521,794	76.26%	3,668,902	100.00%	1,995,631	100.00%
2007	177,287	18.54%	37,481	7.87%	778,884	81.46%	438,685	92.13%	956,171	100.00%	26.56%	476,166	100.00%	24.62%	2,643,213	73.44%	1,457,605	75.38%	3,599,384	100.00%	1,933,771	100.00%
2006	188,456	20.44%	37,153	8.38%	733,331	79.56%	406,051	91.62%	921,787	100.00%	25.94%	443,204	100.00%	23.57%	2,632,330	74.06%	1,437,346	76.43%	3,554,117	100.00%	1,880,550	100.00%
2005	166,605	18.41%	24,772	5.76%	738,454	81.59%	405,296	94.24%	905,059	100.00%	26.63%	430,068	100.00%	24.88%	2,493,928	73.37%	1,298,393	75.12%	3,398,987	100.00%	1,728,461	100.00%

Fuente: Elaboración de los autores con ENOE 2015, INEGI

Gráfica 4.12.15. Trabajadores de 60 años y más y totales por tipo de trabajo y sexo.

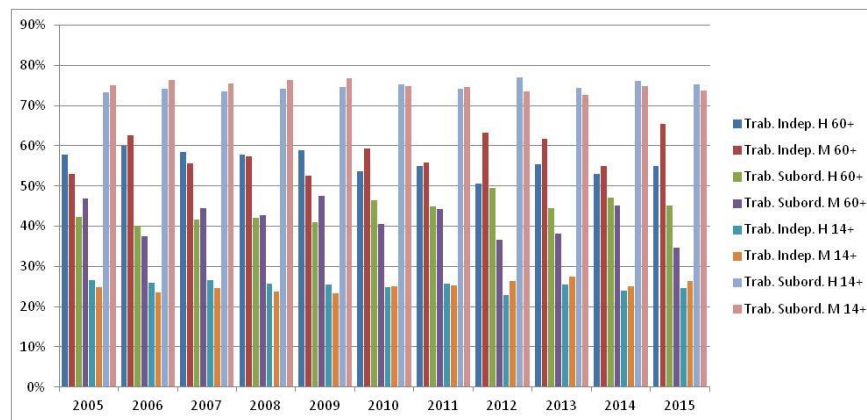

Fuente: Elaboración de los autores con ENOE 2015, INEGI

Gráfica 4.13.15. Trabajadores de 60 años y más y totales por tipo de trabajadores independientes y sexo.

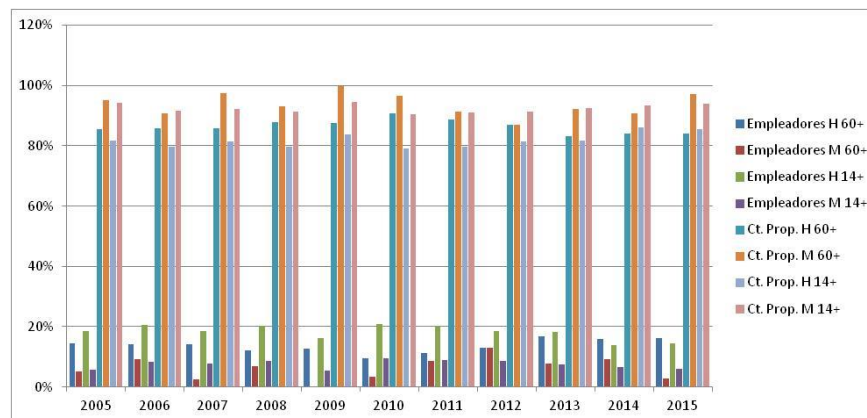

Fuente: Elaboración de los autores con ENOE 2015, INEGI

16) Michoacán de Ocampo

Cuadro 4.1.16. Población ocupada total y ocupada de 60 años y más.

Años	Población de 60 años y más		Total
	Abs	%	
2015	223,721	11.63%	1,923,548
2014	199,816	10.77%	1,855,487
2013	159,295	8.64%	1,844,021
2012	180,023	9.74%	1,848,404
2011	184,312	10.02%	1,840,201
2010	183,383	10.85%	1,689,982
2009	141,053	8.44%	1,670,433
2008	148,166	8.83%	1,677,172
2007	150,206	9.14%	1,642,793
2006	156,622	9.37%	1,670,789
2005	149,821	9.35%	1,601,936

Fuente: Elaboración de los autores con ENOE 2015, INEGI

Cuadro 4.2.16. Población de 60 años y más por condición de actividad, totalizado sobre los 11 años de estudio.

Años	Ocupada		Subocupada		Desocupada		Inactiva	
	Abs	%	Abs	%	Abs	%	Abs	%
2015	223,721	11.92%	19,015	15.46%	2,500	15.33%	351,193	11.18%
2014	199,816	10.65%	9,236	7.51%	838	5.14%	336,860	10.72%
2013	159,295	8.49%	13,809	11.23%	1,919	11.77%	278,770	8.87%
2012	180,023	9.59%	12,767	10.38%	1,319	8.09%	280,779	8.94%
2011	184,312	9.82%	13,694	11.13%	1,814	11.13%	307,458	9.79%
2010	183,383	9.77%	5,863	4.77%	362	2.22%	315,795	10.05%
2009	141,053	7.52%	7,744	6.30%	1,177	7.22%	263,781	8.40%
2008	148,166	7.90%	4,408	3.58%	269	1.65%	234,500	7.46%
2007	150,206	8.00%	12,219	9.94%	1,304	8.00%	300,863	9.58%
2006	156,622	8.35%	12,286	9.99%	2,588	15.87%	228,054	7.26%
2005	149,821	7.98%	11,941	9.71%	2,213	13.57%	243,349	7.75%
Total	1,876,418	100.00%	122,982	100.00%	16,303	100.00%	3,141,402	100.00%

Fuente: Elaboración de los autores con ENOE 2015, INEGI

Gráfica 4.2.16. Tasas de crecimiento para las categorías "condición de actividad de la población de 60 años".

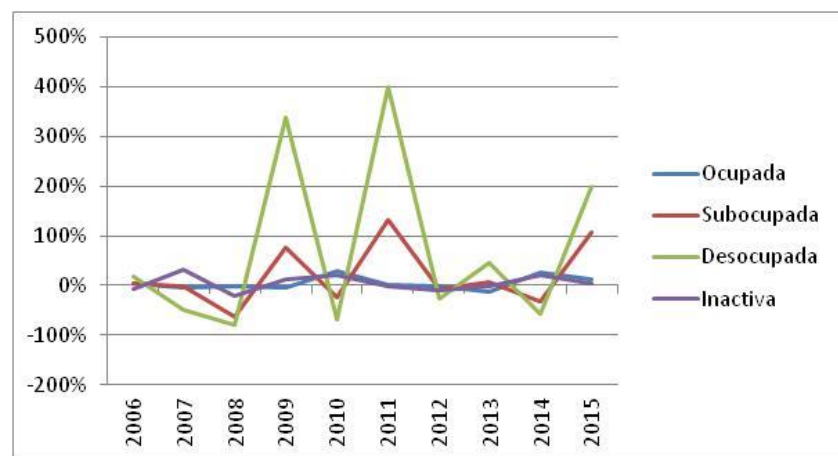

Fuente: Elaboración de los autores con ENOE 2015, INEGI

Cuadro 4.3.16. Condición de actividad de la población de 60 años y más en México, por sexo y periodo de estudio.

Años	Ocupada				Subocupada				Desocupada				Inactiva				Total			
	Hombre		Mujer		Hombre		Mujer		Hombre		Mujer		Hombre		Mujer		Hombre		Mujer	
	Abs	%	Abs	%	Abs	%	Abs	%	Abs	%	Abs	%	Abs	%	Abs	%	Abs	%	Abs	%
2015	150,130	54.51%	73,591	22.92%	10,941	3.97%	8,074	2.52%	2,182	0.79%	318	0.10%	112,143	40.72%	239,050	74.46%	275,396	100.00%	321,033	100.00%
2014	133,735	50.94%	66,081	23.25%	6,605	2.52%	2,631	0.93%	724	0.28%	114	0.04%	121,484	46.27%	215,376	75.78%	262,548	100.00%	284,202	100.00%
2013	104,780	50.06%	54,515	22.30%	10,142	4.85%	3,667	1.50%	1,695	0.81%	224	0.09%	92,692	44.28%	186,078	76.11%	209,309	100.00%	244,484	100.00%
2012	124,043	57.15%	55,980	21.71%	9,202	4.24%	3,565	1.38%	1,161	0.53%	158	0.06%	82,624	38.07%	198,155	76.85%	217,030	100.00%	257,858	100.00%
2011	137,806	57.49%	46,506	17.38%	11,459	4.78%	2,235	0.84%	997	0.42%	817	0.31%	89,435	37.31%	218,023	81.48%	239,697	100.00%	267,581	100.00%
2010	125,341	51.69%	58,042	22.08%	4,617	1.90%	1,246	0.47%	362	0.15%		0.00%	112,184	46.26%	203,611	77.45%	242,504	100.00%	262,899	100.00%
2009	98,336	49.92%	42,717	19.71%	5,759	2.92%	1,985	0.92%	1,177	0.60%		0.00%	91,714	46.56%	172,067	79.38%	196,986	100.00%	216,769	100.00%
2008	97,845	55.34%	50,321	23.90%	1,393	0.79%	3,015	1.43%	269	0.15%		0.00%	77,288	43.72%	157,212	74.67%	176,795	100.00%	210,548	100.00%
2007	102,476	46.93%	47,730	19.39%	7,181	3.29%	5,038	2.05%	1,304	0.60%		0.00%	107,417	49.19%	193,446	78.57%	218,378	100.00%	246,214	100.00%
2006	105,852	56.85%	50,770	23.80%	10,031	5.39%	2,255	1.06%	2,588	1.39%		0.00%	67,722	36.37%	160,332	75.15%	186,193	100.00%	213,357	100.00%
2005	99,514	52.65%	50,307	23.04%	9,745	5.16%	2,196	1.01%	1,550	0.82%	663	0.30%	78,195	41.37%	165,154	75.65%	189,004	100.00%	218,320	100.00%

Fuente: Elaboración de los autores con ENOE 2015, INEGI

Gráfica 4.3.16. Condición de actividad de la población de 60 años y más en México, por sexo y periodo de estudio.

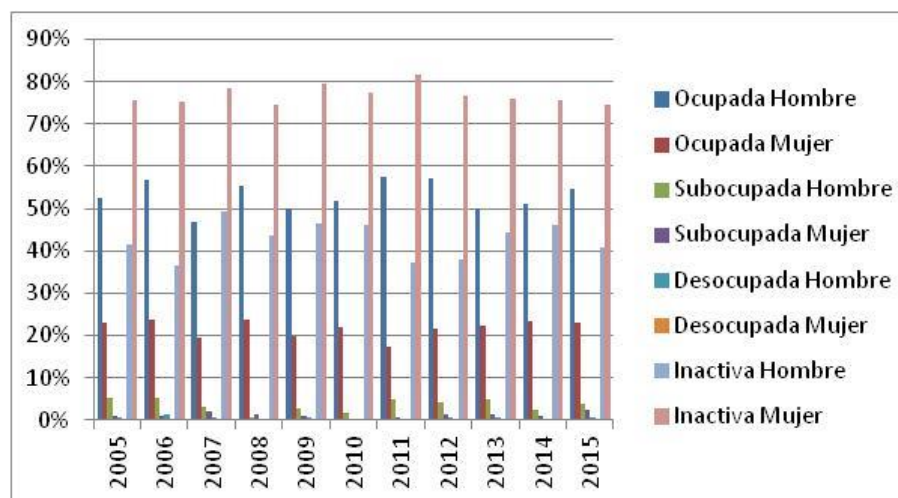

Fuente: Elaboración de los autores con ENOE 2015, INEGI

Cuadro 4.4.16. Duración de la jornada de trabajo de las personas de más de 14 años, por sexo.

Años	Mujeres													
	Ausentes temporales con vínculo laboral		Menos de 15 horas		De 15 a 34 horas		De 35 a 48 horas		Mas de 48 horas		No especificado		Total	
	Abs	%	Abs	%	Abs	%	Abs	%	Abs	%	Abs	%	Abs	%
2015	17,466	2.50%	93,169	13.33%	212,200	30.35%	243,216	34.79%	132,992	19.02%	116	0.02%	699,159	100.00%
2014	14,182	2.09%	102,506	15.08%	213,367	31.40%	245,959	36.19%	103,562	15.24%		0.00%	679,576	100.00%
2013	17,711	2.57%	94,902	13.75%	210,144	30.44%	261,172	37.84%	106,363	15.41%		0.00%	690,292	100.00%
2012	22,347	3.38%	97,141	14.69%	212,708	32.16%	223,682	33.82%	105,360	15.93%	125	0.02%	661,363	100.00%
2011	22,562	3.46%	85,531	13.11%	195,162	29.92%	232,627	35.67%	115,813	17.76%	491	0.08%	652,186	100.00%
2010	30,225	4.73%	76,482	11.97%	200,295	31.35%	222,032	34.75%	109,828	17.19%		0.00%	638,862	100.00%
2009	30,917	4.81%	69,961	10.89%	216,600	33.72%	228,383	35.55%	96,489	15.02%		0.00%	642,350	100.00%
2008	11,091	1.73%	76,741	11.94%	206,894	32.19%	222,189	34.57%	125,799	19.57%		0.00%	642,714	100.00%
2007	35,610	5.72%	91,606	14.71%	205,255	32.96%	203,557	32.69%	86,655	13.92%		0.00%	622,683	100.00%
2006	12,426	1.86%	102,731	15.38%	212,077	31.74%	224,816	33.65%	116,052	17.37%		0.00%	668,102	100.00%
2005	17,976	2.85%	92,180	14.62%	199,438	31.64%	213,362	33.85%	107,348	17.03%		0.00%	630,304	100.00%

Fuente: Elaboración de los autores con ENOE 2015, INEGI

Años	Hombres													
	Ausentes temporales con vínculo laboral		Menos de 15 horas		De 15 a 34 horas		De 35 a 48 horas		Mas de 48 horas		No especificado		Total	
	Abs	%	Abs	%	Abs	%	Abs	%	Abs	%	Abs	%	Abs	%
2015	20,121	1.64%	62,781	5.13%	261,769	21.38%	571,667	46.69%	307,873	25.15%	178	0.01%	1,224,389	100.00%
2014	24,097	2.05%	81,232	6.91%	284,912	24.23%	510,055	43.38%	275,615	23.44%		0.00%	1,175,911	100.00%
2013	20,563	1.78%	72,517	6.29%	232,629	20.16%	525,575	45.55%	299,431	25.95%	3,014	0.26%	1,153,729	100.00%
2012	41,700	3.51%	70,130	5.91%	307,103	25.87%	452,848	38.15%	315,178	26.55%	82	0.01%	1,187,041	100.00%
2011	29,927	2.52%	67,845	5.71%	302,512	25.46%	491,543	41.38%	295,769	24.90%	419	0.04%	1,188,015	100.00%
2010	27,706	2.64%	69,859	6.65%	234,831	22.34%	443,401	42.18%	275,323	26.19%		0.00%	1,051,120	100.00%
2009	32,346	3.15%	54,063	5.26%	257,127	25.01%	426,631	41.50%	257,916	25.09%		0.00%	1,028,083	100.00%
2008	13,426	1.30%	48,097	4.65%	189,047	18.27%	472,001	45.63%	311,805	30.14%	82	0.01%	1,034,458	100.00%
2007	37,573	3.68%	49,510	4.85%	242,875	23.81%	447,208	43.84%	242,874	23.81%	70	0.01%	1,020,110	100.00%
2006	30,337	3.03%	49,952	4.98%	204,617	20.41%	434,619	43.35%	283,162	28.24%		0.00%	1,002,687	100.00%
2005	33,016	3.40%	45,781	4.71%	185,089	19.05%	422,794	43.51%	284,952	29.33%		0.00%	971,632	100.00%

Fuente: Elaboración de los autores con ENOE 2015, INEGI

Cuadro 4.5.16. Sector de la economía donde se desempeñan las personas de 60 años y más, por sexo.

Años	Mujeres									
	Primario		Secundario		Terciario		No especificado		Total	
	Abs	%	Abs	%	Abs	%	Abs	%	Abs	%
2015	5,671	7.71%	7,509	10.20%	60,411	82.09%		0.00%	73,591	100.00%
2014	6,873	10.40%	6,691	10.13%	52,517	79.47%		0.00%	66,081	100.00%
2013	6,031	11.06%	7,893	14.48%	40,591	74.46%		0.00%	54,515	100.00%
2012	5,709	10.20%	9,666	17.27%	40,605	72.53%		0.00%	55,980	100.00%
2011	3,611	7.76%	2,282	4.91%	40,486	87.06%	127	0.27%	46,506	100.00%
2010	5,483	9.45%	4,685	8.07%	47,874	82.48%		0.00%	58,042	100.00%
2009	2,926	6.85%	4,612	10.80%	35,179	82.35%		0.00%	42,717	100.00%
2008	4,148	8.24%	13,584	26.99%	32,589	64.76%		0.00%	50,321	100.00%
2007	6,101	12.78%	12,102	25.36%	29,527	61.86%		0.00%	47,730	100.00%
2006	10,686	21.05%	9,605	18.92%	30,479	60.03%		0.00%	50,770	100.00%
2005	7,835	15.57%	10,324	20.52%	32,148	63.90%		0.00%	50,307	100.00%

Fuente: Elaboración de los autores con ENOE 2015, INEGI

Años	Hombres									
	Primario		Secundario		Terciario		No especificado		Total	
	Abs	%	Abs	%	Abs	%	Abs	%	Abs	%
2015	76,062	50.66%	22,489	14.98%	51,579	34.36%		0.00%	150,130	100.00%
2014	72,208	53.99%	16,363	12.24%	45,164	33.77%		0.00%	133,735	100.00%
2013	56,047	53.49%	12,676	12.10%	36,057	34.41%		0.00%	104,780	100.00%
2012	58,123	46.86%	21,894	17.65%	44,026	35.49%		0.00%	124,043	100.00%
2011	54,482	39.54%	20,494	14.87%	62,830	45.59%		0.00%	137,806	100.00%
2010	58,020	46.29%	21,775	17.37%	45,546	36.34%		0.00%	125,341	100.00%
2009	48,950	49.78%	17,284	17.58%	32,102	32.65%		0.00%	98,336	100.00%
2008	51,338	52.47%	13,931	14.24%	32,576	33.29%		0.00%	97,845	100.00%
2007	56,019	54.67%	13,707	13.38%	31,036	30.29%	1,714	1.67%	102,476	100.00%
2006	58,773	55.52%	19,450	18.37%	27,629	26.10%		0.00%	105,852	100.00%
2005	43,045	43.26%	25,854	25.98%	30,615	30.76%		0.00%	99,514	100.00%

Fuente: Elaboración de los autores con ENOE 2015, INEGI

Cuadro 4.6.16. Sector de la economía donde se desempeñan las personas de 14 años y más, por sexo.

Años	Mujeres									
	Primario		Secundario		Terciario		No especificado		Total	
	Abs	%	Abs	%	Abs	%	Abs	%	Abs	%
2015	42,676	6.10%	96,578	13.81%	558,655	79.90%	1,250	0.18%	699,159	100.00%
2014	50,204	7.39%	95,016	13.98%	533,366	78.49%	990	0.15%	679,576	100.00%
2013	45,788	6.63%	92,010	13.33%	549,333	79.58%	3,161	0.46%	690,292	100.00%
2012	55,923	8.46%	94,854	14.34%	509,281	77.00%	1,305	0.20%	661,363	100.00%
2011	37,537	5.76%	86,168	13.21%	527,863	80.94%	618	0.09%	652,186	100.00%
2010	43,400	6.79%	80,666	12.63%	511,977	80.14%	2,819	0.44%	638,862	100.00%
2009	33,136	5.16%	74,198	11.55%	532,898	82.96%	2,118	0.33%	642,350	100.00%
2008	36,836	5.73%	100,125	15.58%	501,172	77.98%	4,581	0.71%	642,714	100.00%
2007	43,250	6.95%	92,773	14.90%	483,655	77.67%	3,005	0.48%	622,683	100.00%
2006	76,435	11.44%	90,445	13.54%	500,011	74.84%	1,211	0.18%	668,102	100.00%
2005	53,919	8.55%	96,278	15.27%	479,805	76.12%	302	0.05%	630,304	100.00%

Fuente: Elaboración de los autores con ENOE 2015, INEGI

Años	Hombres									
	Primario		Secundario		Terciario		No especificado		Total	
	Abs	%	Abs	%	Abs	%	Abs	%	Abs	%
2015	416,320	34.00%	299,691	24.48%	506,337	41.35%	2,041	0.17%	1,224,389	100.00%
2014	422,839	35.96%	284,713	24.21%	465,096	39.55%	3,263	0.28%	1,175,911	100.00%
2013	383,471	33.24%	279,640	24.24%	486,884	42.20%	3,734	0.32%	1,153,729	100.00%
2012	338,913	28.55%	289,727	24.41%	556,548	46.89%	1,853	0.16%	1,187,041	100.00%
2011	357,678	30.11%	333,876	28.10%	494,741	41.64%	1,720	0.14%	1,188,015	100.00%
2010	308,684	29.37%	279,532	26.59%	461,620	43.92%	1,284	0.12%	1,051,120	100.00%
2009	303,342	29.51%	281,088	27.34%	441,775	42.97%	1,878	0.18%	1,028,083	100.00%
2008	302,251	29.22%	300,540	29.05%	430,011	41.57%	1,656	0.16%	1,034,458	100.00%
2007	278,414	27.29%	286,260	28.06%	453,126	44.42%	2,310	0.23%	1,020,110	100.00%
2006	317,142	31.63%	260,969	26.03%	422,252	42.11%	2,324	0.23%	1,002,687	100.00%
2005	262,384	27.00%	272,958	28.09%	434,764	44.75%	1,526	0.16%	971,632	100.00%

Fuente: Elaboración de los autores con ENOE 2015, INEGI

Gráfica 4.6.16. Sector de la economía donde se desempeñan las personas de 14 años y más, por sexo.

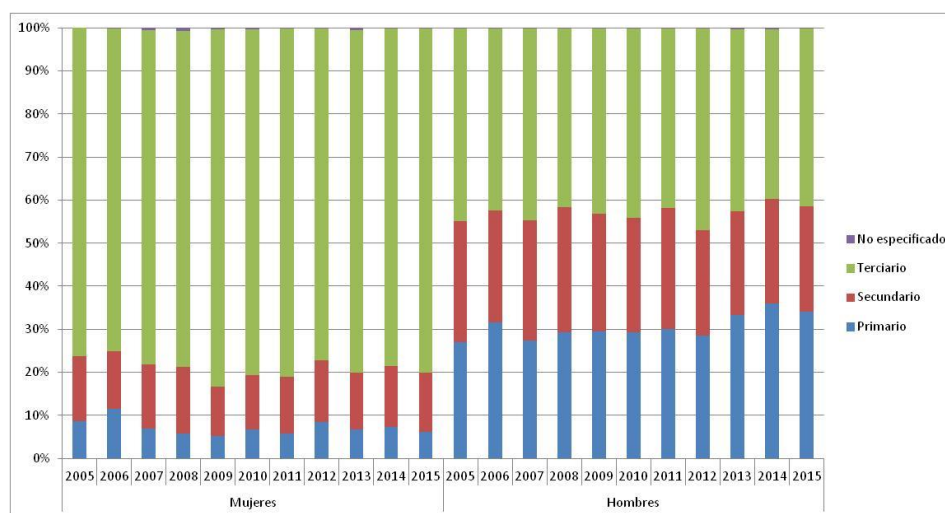

Fuente: Elaboración de los autores con ENOE 2015, INEGI

Cuadro 4.7.16. Unidad económica donde se desempeñan las personas de 60 años y más, por sexo.

Años	Mujeres																	
	Ámbito Agropecuario		Micronegocios		Pequeños Establecimientos		Medianos Establecimientos		Grandes Establecimientos		Gobierno		Otros		No Especificado		Total	
	Abs	%	Abs	%	Abs	%	Abs	%	Abs	%	Abs	%	Abs	%	Abs	%	Abs	%
2015	5,671	7.71%	52,879	71.86%	2,565	3.49%	868	1.18%	4,315	5.86%	878	1.19%	6,415	8.72%		0.00%	73,591	100.00%
2014	6,873	10.40%	44,160	66.83%	2,000	3.03%	908	1.37%	3,120	4.72%	1,290	1.95%	7,730	11.70%		0.00%	66,081	100.00%
2013	6,031	11.06%	35,837	65.74%	400	0.73%	169	0.31%	990	1.82%	2,729	5.01%	8,359	15.33%		0.00%	54,515	100.00%
2012	5,709	10.20%	41,082	73.39%	495	0.88%	181	0.32%	3,180	5.68%	258	0.46%	5,075	9.07%		0.00%	55,980	100.00%
2011	3,611	7.76%	35,682	76.73%	547	1.18%		0.00%	928	2.00%	263	0.57%	5,475	11.77%		0.00%	46,506	100.00%
2010	5,483	9.45%	44,917	77.39%	1,073	1.85%	186	0.32%	1,796	3.09%	1,002	1.73%	3,585	6.18%		0.00%	58,042	100.00%
2009	2,926	6.85%	30,526	71.46%	410	0.96%	2,652	6.21%	466	1.09%	162	0.38%	5,575	13.05%		0.00%	42,717	100.00%
2008	4,148	8.24%	35,597	70.74%	2,306	4.58%	292	0.58%	966	1.92%	249	0.49%	6,763	13.44%		0.00%	50,321	100.00%
2007	6,101	12.78%	30,748	64.42%	72	0.15%	712	1.49%	2,938	6.16%	162	0.34%	6,997	14.66%		0.00%	47,730	100.00%
2006	10,686	21.05%	32,942	64.88%	750	1.48%	96	0.19%	1,022	2.01%	74	0.15%	5,200	10.24%		0.00%	50,770	100.00%
2005	7,835	15.57%	36,719	72.99%	943	1.87%	552	1.10%	491	0.98%	2,069	4.11%	1,698	3.38%		0.00%	50,307	100.00%

Fuente: Elaboración de los autores con ENOE 2015, INEGI

Años	Hombres																	
	Ámbito Agropecuario		Micronegocios		Pequeños Establecimientos		Medianos Establecimientos		Grandes Establecimientos		Gobierno		Otros		No Especificado		Total	
	Abs	%	Abs	%	Abs	%	Abs	%	Abs	%	Abs	%	Abs	%	Abs	%	Abs	%
2015	76,062	50.66%	55,929	37.25%	5,075	3.38%	1,324	0.88%	5,701	3.80%	5,255	3.50%	784	0.52%		0.00%	150,130	100.00%
2014	72,208	53.99%	45,893	34.32%	4,919	3.68%	1,008	0.75%	5,636	4.21%	2,391	1.79%	1,680	1.26%		0.00%	133,735	100.00%
2013	56,047	53.49%	37,706	35.99%	3,575	3.41%	2,225	2.12%	1,637	1.56%	2,995	2.86%	595	0.57%		0.00%	104,780	100.00%
2012	58,123	46.86%	50,014	40.32%	7,117	5.74%	1,151	0.93%	3,756	3.03%	3,763	3.03%	119	0.10%		0.00%	124,043	100.00%
2011	54,482	39.54%	62,220	45.15%	7,447	5.40%	3,550	2.58%	4,483	3.25%	5,459	3.96%	165	0.12%		0.00%	137,806	100.00%
2010	58,020	46.29%	52,569	41.94%	1,587	1.27%	570	0.45%	6,263	5.00%	4,983	3.98%	1,349	1.08%		0.00%	125,341	100.00%
2009	48,950	49.78%	36,437	37.05%	2,516	2.56%	792	0.81%	4,408	4.48%	2,453	2.49%	2,780	2.83%		0.00%	98,336	100.00%
2008	51,338	52.47%	37,367	38.19%	1,927	1.97%	1,801	1.84%	1,527	1.56%	1,565	1.60%	2,320	2.37%		0.00%	97,845	100.00%
2007	56,019	54.67%	35,657	34.80%	2,846	2.78%	1,608	1.57%	2,046	2.00%	2,586	2.52%	1,714	1.67%		0.00%	102,476	100.00%
2006	58,773	55.52%	34,318	32.42%	3,420	3.23%	548	0.52%	873	0.82%	7,813	7.38%	107	0.10%		0.00%	105,852	100.00%
2005	43,045	43.26%	43,269	43.48%	6,496	6.53%	1,032	1.04%	4,037	4.06%	1,058	1.06%	577	0.58%		0.00%	99,514	100.00%

Fuente: Elaboración de los autores con ENOE 2015, INEGI

Cuadro 4.8.16. Unidad económica donde se desempeñan las personas de 14 años y más, por sexo.

Años	Mujeres																	
	Ámbito Agropecuario		Micronegocios		Pequeños Establecimientos		Medianos Establecimientos		Grandes Establecimientos		Gobierno		Otros		No Especificado		Total	
	Abs	%	Abs	%	Abs	%	Abs	%	Abs	%	Abs	%	Abs	%	Abs	%	Abs	%
2015	42,676	6.10%	379,140	54.23%	67,337	9.63%	32,379	4.63%	74,514	10.66%	31,315	4.48%	71,798	10.27%		0.00%	699,159	100.00%
2014	50,204	7.39%	364,717	53.67%	65,584	9.65%	31,576	4.65%	61,796	9.09%	26,510	3.90%	79,189	11.65%		0.00%	679,576	100.00%
2013	45,788	6.63%	359,376	52.06%	70,591	10.23%	32,172	4.66%	65,449	9.48%	26,995	3.91%	89,430	12.96%	491	0.07%	690,292	100.00%
2012	55,923	8.46%	328,526	49.67%	72,485	10.96%	32,217	4.87%	73,696	11.14%	24,781	3.75%	73,735	11.15%		0.00%	661,363	100.00%
2011	37,537	5.76%	369,262	56.62%	60,671	9.30%	27,276	4.18%	65,117	9.98%	29,028	4.45%	63,295	9.71%		0.00%	652,186	100.00%
2010	43,400	6.79%	335,539	52.52%	67,752	10.61%	23,402	3.66%	75,902	11.88%	25,892	4.05%	66,975	10.48%		0.00%	638,862	100.00%
2009	33,136	5.16%	341,883	53.22%	56,119	8.74%	44,650	6.95%	69,985	10.90%	29,576	4.60%	66,067	10.29%	934	0.15%	642,350	100.00%
2008	36,836	5.73%	338,281	52.63%	65,159	10.14%	27,903	4.34%	59,102	9.20%	22,025	3.43%	93,408	14.53%		0.00%	642,714	100.00%
2007	43,250	6.95%	320,579	51.48%	58,600	9.41%	25,421	4.08%	69,770	11.20%	30,121	4.84%	74,942	12.04%		0.00%	622,683	100.00%
2006	76,435	11.44%	355,371	53.19%	48,624	7.28%	27,203	4.07%	73,568	11.01%	21,617	3.24%	65,284	9.77%		0.00%	668,102	100.00%
2005	53,919	8.55%	327,932	52.03%	66,655	10.58%	32,984	5.23%	62,280	9.88%	32,114	5.10%	54,216	8.60%	204	0.03%	630,304	100.00%

Fuente: Elaboración de los autores con ENOE 2015, INEGI

Años	Hombres																	
	Ámbito Agropecuario		Micronegocios		Pequeños Establecimientos		Medianos Establecimientos		Grandes Establecimientos		Gobierno		Otros		No Especificado		Total	
	Abs	%	Abs	%	Abs	%	Abs	%	Abs	%	Abs	%	Abs	%	Abs	%	Abs	%
2015	416,320	34.00%	495,888	40.50%	110,510	9.03%	74,588	6.09%	83,734	6.84%	38,645	3.16%	4,616	0.38%	88	0.01%	1,224,389	100.00%
2014	422,839	35.96%	482,724	41.05%	101,465	8.63%	67,601	5.75%	58,381	4.96%	34,629	2.94%	8,272	0.70%		0.00%	1,175,911	100.00%
2013	383,471	33.24%	490,323	42.50%	103,286	8.95%	64,447	5.59%	59,028	5.12%	47,132	4.09%	6,042	0.52%		0.00%	1,153,729	100.00%
2012	338,913	28.55%	543,064	45.75%	85,815	7.23%	59,957	5.05%	95,548	8.05%	59,262	4.99%	4,390	0.37%	92	0.01%	1,187,041	100.00%
2011	357,678	30.11%	563,210	47.41%	75,570	6.36%	75,130	6.32%	58,938	4.96%	54,583	4.59%	2,906	0.24%		0.00%	1,188,015	100.00%
2010	308,684	29.37%	493,523	46.95%	76,201	7.25%	52,982	5.04%	71,399	6.79%	44,724	4.25%	3,607	0.34%		0.00%	1,051,120	100.00%
2009	303,342	29.51%	459,503	44.70%	88,532	8.61%	55,258	5.37%	68,202	6.63%	47,754	4.64%	5,492	0.53%		0.00%	1,028,083	100.00%
2008	302,251	29.22%	484,649	46.85%	81,461	7.87%	57,808	5.59%	67,161	6.49%	33,925	3.28%	7,024	0.68%	179	0.02%	1,034,458	100.00%
2007	278,414	27.29%	459,977	45.09%	99,633	9.77%	67,011	6.57%	72,926	7.15%	38,953	3.82%	3,196	0.31%		0.00%	1,020,110	100.00%
2006	317,142	31.63%	431,049	42.99%	70,716	7.05%	65,724	6.55%	66,781	6.66%	45,439	4.53%	5,836	0.58%		0.00%	1,002,687	100.00%
2005	262,384	27.00%	448,940	46.20%	71,966	7.41%	70,679	7.27%	67,486	6.95%	46,946	4.83%	3,079	0.32%	152	0.02%	971,632	100.00%

Fuente: Elaboración de los autores con ENOE 2015, INEGI

Gráfica 4.8.16. Unidad económica donde se desempeñan las mujeres de 14 años y más, por sexo.

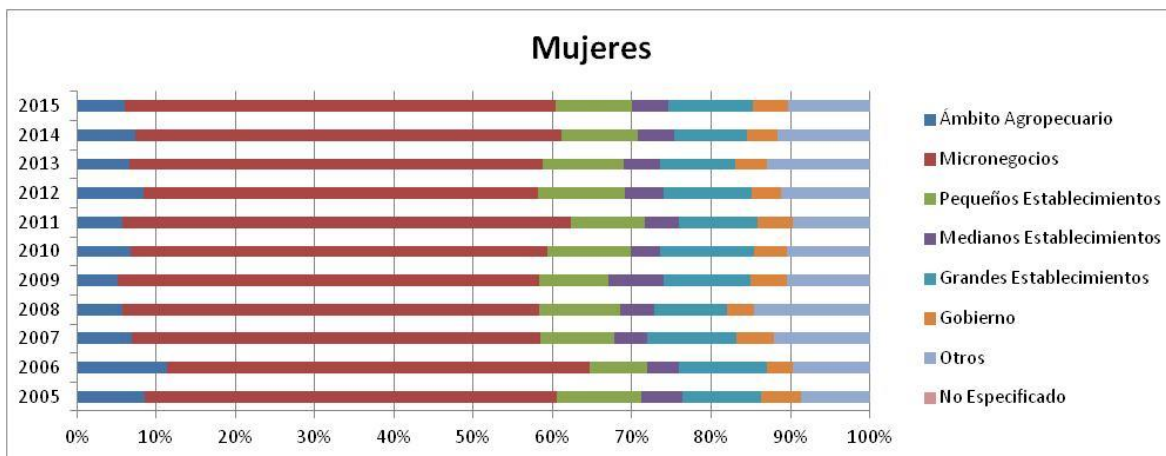

Fuente: Elaboración de los autores con ENOE 2015, INEGI

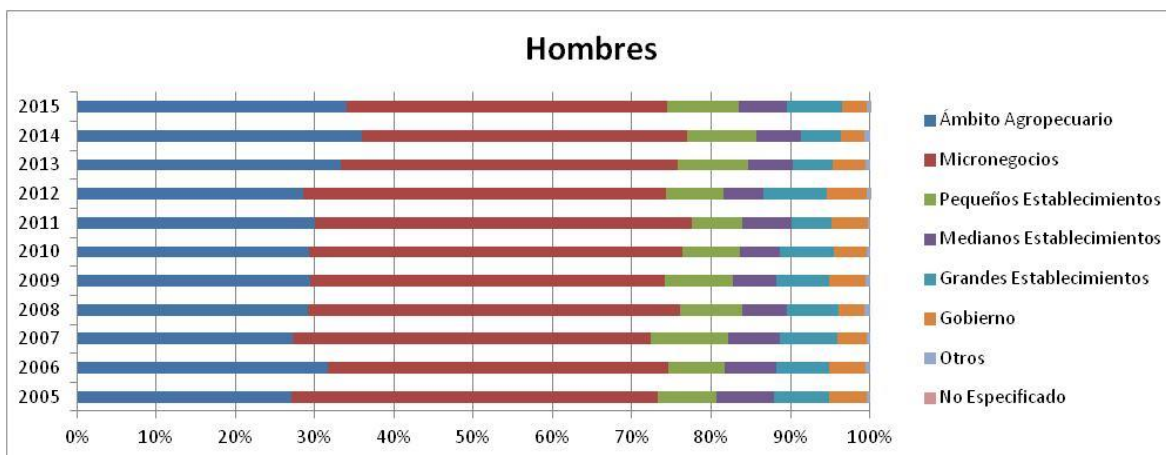

Fuente: Elaboración de los autores con ENOE 2015, INEGI

Cuadro 4.9.16. Trabajadores de 14 años y más por tipo de trabajo.

Años	Trabajadores de 14 años y más										
	Trabajadores Independientes							Trabajadores Subordinados		Total	
	Empleadores		Trabajadores por cuenta propia		Total			Abs	%	Abs	%
	Abs	%	Abs	%	Abs	% Trab. Indep.	% Total Trab.				
2015	115,803	18.04%	526,181	81.96%	641,984	100.00%	36.33%	1,124,939	63.67%	1,766,923	100.00%
2014	132,423	21.07%	496,037	78.93%	628,460	100.00%	36.58%	1,089,715	63.42%	1,718,175	100.00%
2013	117,510	20.76%	448,419	79.24%	565,929	100.00%	32.84%	1,157,296	67.16%	1,723,225	100.00%
2012	90,952	16.38%	464,190	83.62%	555,142	100.00%	32.51%	1,152,218	67.49%	1,707,360	100.00%
2011	136,513	23.42%	446,413	76.58%	582,926	100.00%	34.67%	1,098,253	65.33%	1,681,179	100.00%
2010	120,412	22.73%	409,292	77.27%	529,704	100.00%	34.02%	1,027,518	65.98%	1,557,222	100.00%
2009	86,195	16.04%	451,163	83.96%	537,358	100.00%	35.18%	990,088	64.82%	1,527,446	100.00%
2008	102,545	18.76%	444,202	81.24%	546,747	100.00%	35.71%	984,424	64.29%	1,531,171	100.00%
2007	93,521	18.25%	418,921	81.75%	512,442	100.00%	34.41%	976,948	65.59%	1,489,390	100.00%
2006	92,410	17.02%	450,414	82.98%	542,824	100.00%	36.68%	937,162	63.32%	1,479,986	100.00%
2005	84,398	18.00%	384,555	82.00%	468,953	100.00%	32.75%	963,137	67.25%	1,432,090	100.00%

Fuente: Elaboración de los autores con ENOE 2015, INEGI

Gráfica 4.9.16. Trabajadores por tipo de trabajo.

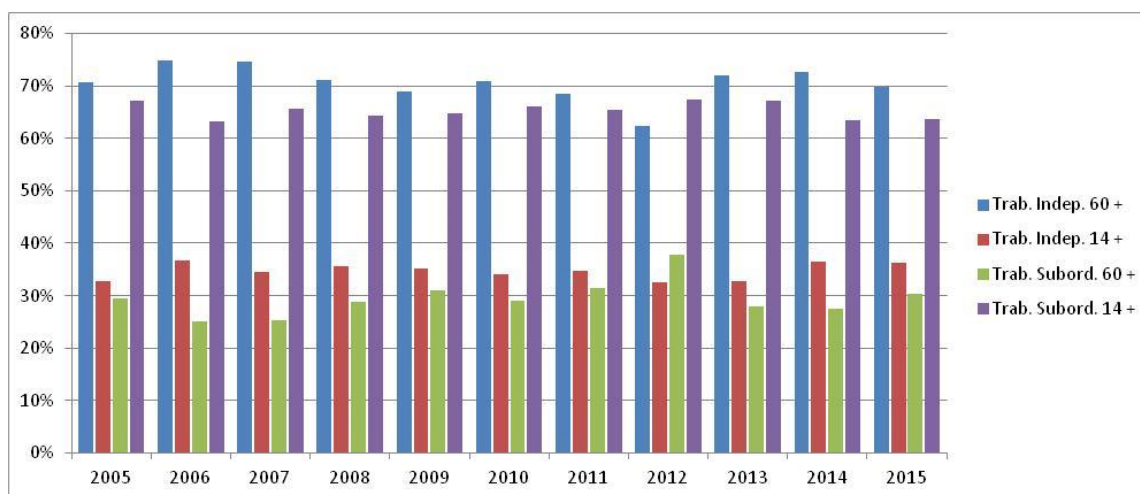

Fuente: Elaboración de los autores con ENOE 2015, INEGI

Cuadro 4.10.16. Trabajadores de 60 años y más por tipo de trabajo y sexo.

Años	Trabajadores de 60 años y más																					
	Trabajadores Independientes												Trabajadores Subordinados									
	Empleadores				Trabajadores por cuenta propia				Total				Hombre				Mujer					
	Hombre		Mujer		Hombre		Mujer		Hombre		Mujer		Hombre		Mujer		Hombre		Mujer			
Abs	%	Abs	%	Abs	%	Abs	%	Abs	% Trab. Indep.	% Total Trab.	Abs	% Trab. Indep.	% Total Trab.	Abs	%	Abs	%	Abs	%			
2015	13,560	13.38%	5,398	11.84%	87,760	86.62%	40,182	88.16%	101,320	100.00%	69,266	45,580	100.00%	70.86%	44,961	30.74%	18,742	29.14%	146,281	100.00%	64,322	100.00%
2014	23,621	24.31%	2,455	5.81%	73,531	75.69%	39,797	94.19%	97,152	100.00%	73.20%	42,252	100.00%	71.17%	35,575	26.80%	17,113	28.83%	132,727	100.00%	59,365	100.00%
2013	20,026	25.72%	1,529	5.07%	57,824	74.28%	28,613	94.93%	77,850	100.00%	75.08%	30,142	100.00%	65.16%	25,842	24.92%	16,114	34.84%	103,692	100.00%	46,256	100.00%
2012	7,987	11.36%	3,013	8.83%	62,324	88.64%	31,118	91.17%	70,311	100.00%	57.19%	34,131	100.00%	76.33%	52,625	42.81%	10,583	23.67%	122,936	100.00%	44,714	100.00%
2011	19,681	21.94%	2,833	9.67%	70,019	78.06%	26,459	90.33%	89,700	100.00%	67.14%	29,292	100.00%	72.90%	43,897	32.86%	10,888	27.10%	133,597	100.00%	40,180	100.00%
2010	17,784	20.66%	398	1.10%	68,281	79.34%	35,764	98.90%	86,065	100.00%	68.84%	36,162	100.00%	76.50%	38,949	31.16%	11,106	23.50%	125,014	100.00%	47,268	100.00%
2009	9,137	13.68%	331	1.36%	57,634	86.32%	24,068	98.64%	66,771	100.00%	69.26%	24,399	100.00%	68.12%	29,635	30.74%	11,418	31.88%	96,406	100.00%	35,817	100.00%
2008	10,700	15.70%	746	2.44%	57,445	84.30%	29,829	97.56%	68,145	100.00%	71.42%	30,575	100.00%	70.64%	27,272	28.58%	12,710	29.36%	95,417	100.00%	43,285	100.00%
2007	12,712	16.97%	693	2.11%	62,186	83.03%	32,179	97.89%	74,898	100.00%	75.45%	32,872	100.00%	73.07%	24,372	24.55%	12,115	26.93%	99,270	100.00%	44,987	100.00%
2006	13,245	17.60%	4,671	14.20%	62,020	82.40%	28,220	85.80%	75,265	100.00%	73.41%	32,891	100.00%	78.33%	27,266	26.59%	9,099	21.67%	102,531	100.00%	41,990	100.00%
2005	8,127	12.84%	1,785	5.44%	55,165	87.16%	31,024	94.56%	63,292	100.00%	66.78%	32,809	100.00%	79.45%	31,480	33.22%	8,485	20.55%	94,772	100.00%	41,294	100.00%

Fuente: Elaboración de los autores con ENOE 2015, INEGI

Cuadro 4.11.16. Trabajadores de 14 años y más por tipo de trabajo y sexo.

Años	Trabajadores de 14 años y más																					
	Trabajadores Independientes												Trabajadores Subordinados									
	Empleadores				Trabajadores por cuenta propia				Total				Hombre				Mujer					
	Hombre		Mujer		Hombre		Mujer		Hombre		Mujer		Hombre		Mujer		Hombre		Mujer			
Abs	%	Abs	%	Abs	%	Abs	%	Abs	% Trab. Indep.	% Total Trab.	Abs	% Trab. Indep.	% Total Trab.	Abs	%	Abs	%	Abs	%			
2015	92,924	22.39%	22,879	10.08%	322,192	77.61%	203,989	89.92%	415,116	100.00%	36.06%	226,868	100.00%	36.84%	736,030	63.94%	388,909	63.16%	1,151,146	100.00%	615,777	100.00%
2014	111,792	26.95%	20,631	9.65%	302,944	73.05%	193,093	90.35%	414,736	100.00%	37.20%	213,724	100.00%	35.42%	700,041	62.80%	389,674	64.58%	1,114,777	100.00%	603,398	100.00%
2013	107,924	29.65%	9,586	4.75%	256,038	70.35%	192,381	95.25%	363,962	100.00%	33.29%	201,967	100.00%	32.06%	729,367	66.71%	427,929	67.94%	1,093,329	100.00%	629,896	100.00%
2012	73,502	20.86%	17,450	8.61%	278,939	79.14%	185,251	91.39%	352,441	100.00%	31.41%	202,701	100.00%	34.63%	769,665	68.59%	382,553	65.37%	1,122,106	100.00%	585,254	100.00%
2011	116,491	31.28%	20,022	9.51%	255,946	68.72%	190,467	90.49%	372,437	100.00%	33.67%	210,489	100.00%	36.61%	733,748	66.33%	364,505	63.39%	1,106,185	100.00%	574,994	100.00%
2010	106,746	30.79%	13,666	7.47%	239,926	69.21%	169,366	92.53%	346,672	100.00%	34.31%	183,032	100.00%	33.48%	663,856	65.69%	363,662	66.52%	1,010,528	100.00%	546,694	100.00%
2009	75,482	22.19%	10,713	5.43%	264,630	77.81%	186,533	94.57%	340,112	100.00%	35.15%	197,246	100.00%	35.23%	627,407	64.85%	362,681	64.77%	967,519	100.00%	559,927	100.00%
2008	80,025	23.80%	22,520	10.70%	256,273	76.20%	187,929	89.30%	336,298	100.00%	34.47%	210,449	100.00%	37.87%	639,221	65.53%	345,203	62.13%	975,519	100.00%	555,652	100.00%
2007	83,229	25.73%	10,292	5.45%	240,302	74.27%	178,619	94.55%	323,531	100.00%	33.87%	188,911	100.00%	35.37%	631,752	66.13%	345,196	64.63%	955,283	100.00%	534,107	100.00%
2006	75,825	21.94%	16,585	8.41%	269,813	78.06%	180,601	91.59%	345,638	100.00%	36.91%	197,186	100.00%	36.28%	590,824	63.09%	346,338	63.72%	936,462	100.00%	543,524	100.00%
2005	71,222	24.06%	13,176	7.62%	224,750	75.94%	159,805	92.38%	295,972	100.00%	32.46%	172,981	100.00%	33.25%	615,923	67.54%	347,214	66.75%	911,895	100.00%	520,195	100.00%

Fuente: Elaboración de los autores con ENOE 2015, INEGI

Gráfica 4.12.16. Trabajadores de 60 años y más y totales por tipo de trabajo y sexo.

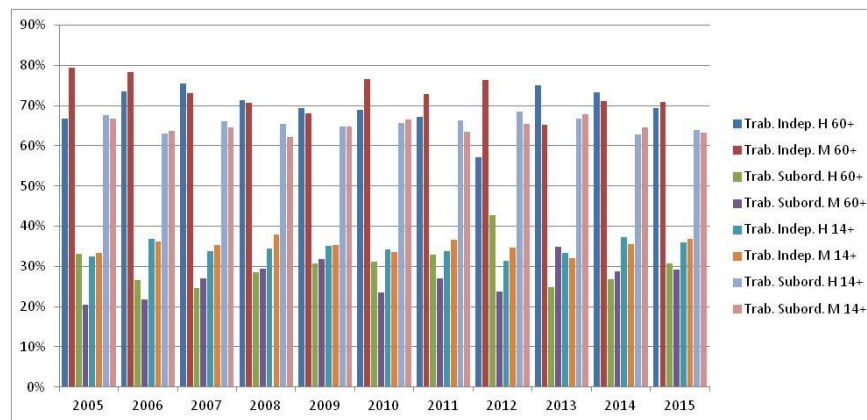

Fuente: Elaboración de los autores con ENOE 2015, INEGI

Gráfica 4.13.16. Trabajadores de 60 años y más y totales por tipo de trabajadores independientes y sexo.

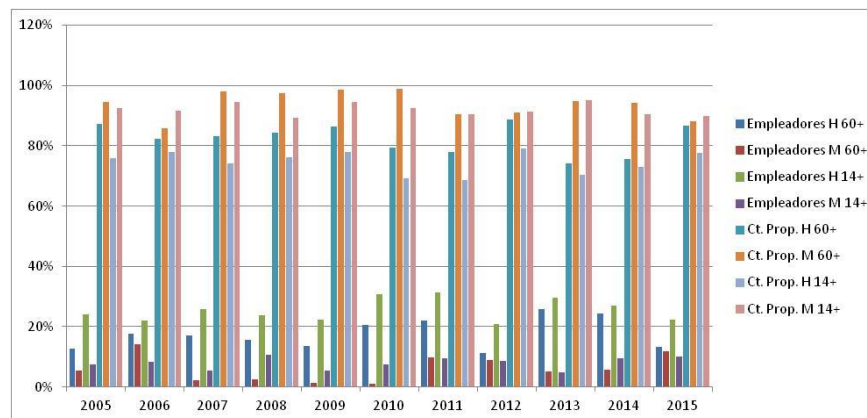

Fuente: Elaboración de los autores con ENOE 2015, INEGI

17) Morelos

Cuadro 4.1.17. Población ocupada total y ocupada de 60 años y más.

Años	Población de 60 años y más		Total
	Abs	%	
2015	69,143	8.79%	786,419
2014	69,357	8.84%	784,511
2013	72,593	9.22%	787,559
2012	73,094	9.35%	781,891
2011	68,324	8.99%	759,888
2010	80,421	10.49%	766,426
2009	74,046	9.83%	753,485
2008	69,134	9.35%	739,125
2007	69,229	9.61%	720,202
2006	67,092	9.61%	698,493
2005	61,477	9.19%	668,632

Fuente: Elaboración de los autores con ENOE 2015, INEGI

Cuadro 4.2.17. Población de 60 años y más por condición de actividad, totalizado sobre los 11 años de estudio.

Años	Ocupada		Subocupada		Desocupada		Inactiva	
	Abs	%	Abs	%	Abs	%	Abs	%
2015	69,143	8.93%	2,216	5.75%	2,071	21.62%	158,027	10.90%
2014	69,357	8.96%	5,094	13.21%	659	6.88%	151,768	10.47%
2013	72,593	9.38%	4,170	10.82%	612	6.39%	153,365	10.58%
2012	73,094	9.44%	4,432	11.49%	1,065	11.12%	140,565	9.70%
2011	68,324	8.83%	2,857	7.41%	1,321	13.79%	139,703	9.64%
2010	80,421	10.39%	3,263	8.46%	1,138	11.88%	125,916	8.69%
2009	74,046	9.57%	2,422	6.28%	813	8.49%	128,967	8.90%
2008	69,134	8.93%	2,671	6.93%	121	1.26%	120,496	8.31%
2007	69,229	8.95%	2,149	5.57%	502	5.24%	112,867	7.79%
2006	67,092	8.67%	2,940	7.63%	124	1.29%	108,193	7.47%
2005	61,477	7.94%	6,343	16.45%	1,154	12.05%	109,410	7.55%
Total	773,910	100.00%	38,557	100.00%	9,580	100.00%	1,449,277	100.00%

Fuente: Elaboración de los autores con ENOE 2015, INEGI

Gráfica 4.2.17. Tasas de crecimiento para las categorías "condición de actividad de la población de 60 años".

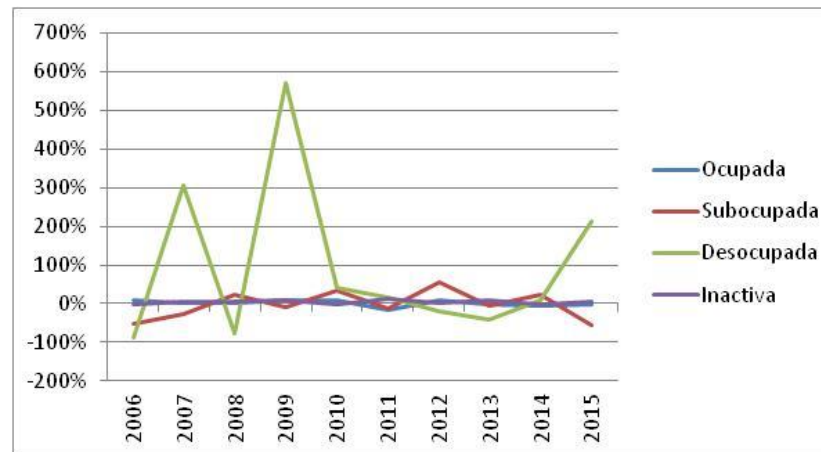

Fuente: Elaboración de los autores con ENOE 2015, INEGI

Cuadro 4.3.17. Condición de actividad de la población de 60 años y más en México, por sexo y periodo de estudio.

Años	Ocupada				Subocupada				Desocupada				Inactiva				Total			
	Hombre		Mujer		Hombre		Mujer		Hombre		Mujer		Hombre		Mujer		Hombre		Mujer	
	Abs	%	Abs	%	Abs	%	Abs	%	Abs	%	Abs	%	Abs	%	Abs	%	Abs	%	Abs	%
2015	40,862	39.88%	28,281	21.93%	1,237	1.21%	979	0.76%	2,071	2.02%		0.00%	58,303	56.90%	99,724	77.32%	102,473	100.00%	128,984	100.00%
2014	47,222	45.28%	22,135	18.06%	3,841	3.68%	1,253	1.02%	659	0.63%		0.00%	52,561	50.40%	99,207	80.92%	104,283	100.00%	122,595	100.00%
2013	44,817	42.62%	27,776	22.12%	2,688	2.56%	1,482	1.18%	313	0.30%	299	0.24%	57,331	54.52%	96,034	76.47%	105,149	100.00%	125,591	100.00%
2012	47,362	46.44%	25,732	21.96%	2,039	2.00%	2,393	2.04%	815	0.80%	250	0.21%	51,765	50.76%	88,800	75.78%	101,981	100.00%	117,175	100.00%
2011	42,589	42.03%	25,735	23.21%	2,498	2.46%	359	0.32%	1,150	1.13%	171	0.15%	55,102	54.37%	84,601	76.31%	101,339	100.00%	110,866	100.00%
2010	47,160	50.57%	33,261	28.31%	1,674	1.79%	1,589	1.35%	1,138	1.22%		0.00%	43,293	46.42%	82,623	70.33%	93,265	100.00%	117,473	100.00%
2009	44,409	47.57%	29,637	26.25%	1,614	1.73%	808	0.72%	691	0.74%	122	0.11%	46,635	49.96%	82,332	72.93%	93,349	100.00%	112,899	100.00%
2008	44,085	49.63%	25,049	24.18%	1,683	1.89%	988	0.95%		0.00%	121	0.12%	43,052	48.47%	77,444	74.75%	88,820	100.00%	103,602	100.00%
2007	44,636	53.35%	24,593	24.33%	1,702	2.03%	447	0.44%	436	0.52%	66	0.07%	36,896	44.10%	75,971	75.16%	83,670	100.00%	101,077	100.00%
2006	43,718	53.61%	23,374	24.15%	2,337	2.87%	603	0.62%	124	0.15%		0.00%	35,375	43.38%	72,818	75.23%	81,554	100.00%	96,795	100.00%
2005	41,242	47.08%	20,235	22.29%	4,922	5.62%	1,421	1.57%	1,057	1.21%	97	0.11%	40,376	46.09%	69,034	76.04%	87,597	100.00%	90,787	100.00%

Fuente: Elaboración de los autores con ENOE 2015, INEGI

Gráfica 4.3.17. Condición de actividad de la población de 60 años y más en México, por sexo y periodo de estudio.

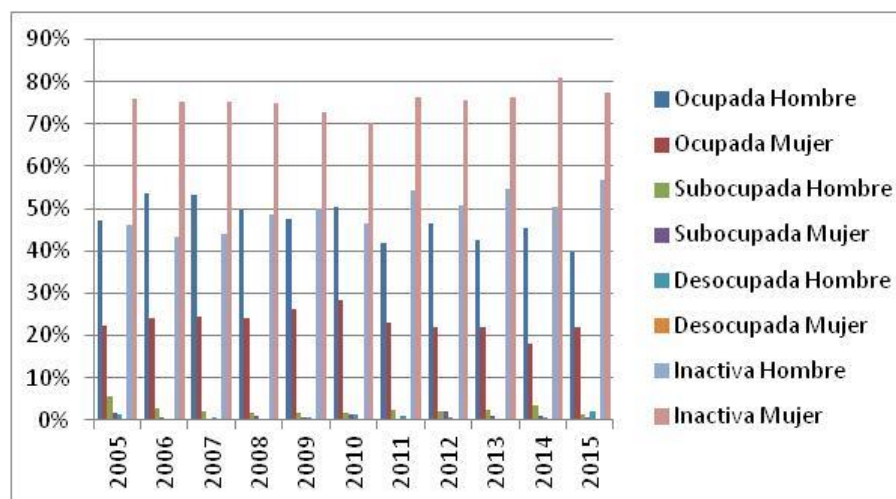

Fuente: Elaboración de los autores con ENOE 2015, INEGI

Cuadro 4.4.17. Duración de la jornada de trabajo de las personas de más de 14 años, por sexo.

Años	Mujeres													
	Ausentes temporales con vínculo laboral		Menos de 15 horas		De 15 a 34 horas		De 35 a 48 horas		Mas de 48 horas		No especificado		Total	
	Abs	%	Abs	%	Abs	%	Abs	%	Abs	%	Abs	%	Abs	%
2015	7,307	2.23%	31,070	9.50%	76,165	23.28%	150,465	45.99%	62,181	19.00%		0.00%	327,188	100.00%
2014	4,209	1.32%	34,253	10.72%	81,591	25.53%	139,202	43.55%	60,302	18.87%	81	0.03%	319,638	100.00%
2013	6,228	1.91%	36,155	11.08%	80,938	24.80%	139,489	42.75%	63,495	19.46%		0.00%	326,305	100.00%
2012	10,604	3.41%	31,066	9.99%	73,862	23.75%	135,716	43.64%	59,775	19.22%		0.00%	311,023	100.00%
2011	8,163	2.72%	24,106	8.03%	69,633	23.20%	136,005	45.32%	62,201	20.73%		0.00%	300,108	100.00%
2010	8,223	2.71%	29,554	9.75%	69,638	22.98%	138,238	45.62%	57,392	18.94%		0.00%	303,045	100.00%
2009	11,507	3.69%	26,871	8.62%	79,065	25.36%	124,796	40.03%	69,508	22.30%		0.00%	311,747	100.00%
2008	4,793	1.60%	28,242	9.43%	68,310	22.81%	128,145	42.79%	70,001	23.37%		0.00%	299,491	100.00%
2007	10,304	3.51%	27,304	9.30%	65,146	22.18%	127,259	43.33%	63,692	21.69%		0.00%	293,705	100.00%
2006	8,861	3.28%	20,566	7.61%	66,451	24.59%	113,344	41.94%	61,043	22.59%		0.00%	270,265	100.00%
2005	7,753	2.92%	21,882	8.25%	69,493	26.20%	114,410	43.14%	51,690	19.49%		0.00%	265,228	100.00%

Fuente: Elaboración de los autores con ENOE 2015, INEGI

Años	Hombres													
	Ausentes temporales con vínculo laboral		Menos de 15 horas		De 15 a 34 horas		De 35 a 48 horas		Mas de 48 horas		No especificado		Total	
	Abs	%	Abs	%	Abs	%	Abs	%	Abs	%	Abs	%	Abs	%
2015	7,745	1.69%	15,076	3.28%	67,445	14.69%	214,606	46.73%	154,359	33.61%		0.00%	459,231	100.00%
2014	10,673	2.30%	16,808	3.62%	76,852	16.53%	208,726	44.90%	151,564	32.60%	250	0.05%	464,873	100.00%
2013	9,948	2.16%	13,103	2.84%	83,237	18.05%	204,176	44.27%	150,675	32.67%	115	0.02%	461,254	100.00%
2012	13,017	2.76%	12,554	2.67%	70,966	15.07%	219,013	46.51%	154,897	32.90%	421	0.09%	470,868	100.00%
2011	11,892	2.59%	10,745	2.34%	69,796	15.18%	213,970	46.54%	153,267	33.33%	110	0.02%	459,780	100.00%
2010	8,900	1.92%	15,893	3.43%	66,919	14.44%	212,345	45.83%	159,324	34.38%		0.00%	463,381	100.00%
2009	16,154	3.66%	14,908	3.37%	76,991	17.43%	195,459	44.25%	138,226	31.29%		0.00%	441,738	100.00%
2008	8,976	2.04%	14,837	3.37%	52,242	11.88%	205,484	46.74%	158,095	35.96%		0.00%	439,634	100.00%
2007	11,750	2.76%	15,406	3.61%	59,062	13.85%	186,299	43.68%	153,564	36.01%	416	0.10%	426,497	100.00%
2006	12,047	2.81%	10,713	2.50%	55,526	12.97%	198,304	46.31%	151,638	35.41%		0.00%	428,228	100.00%
2005	10,453	2.59%	12,216	3.03%	42,948	10.65%	191,866	47.56%	145,921	36.17%		0.00%	403,404	100.00%

Fuente: Elaboración de los autores con ENOE 2015, INEGI

Cuadro 4.5.17. Sector de la economía donde se desempeñan las personas de 60 años y más, por sexo.

Años	Mujeres									
	Primario		Secundario		Terciario		No especificado		Total	
	Abs	%	Abs	%	Abs	%	Abs	%	Abs	%
2015	386	1.36%	2,713	9.59%	25,182	89.04%		0.00%	28,281	100.00%
2014	751	3.39%	1,988	8.98%	19,396	87.63%		0.00%	22,135	100.00%
2013	439	1.58%	2,322	8.36%	25,015	90.06%		0.00%	27,776	100.00%
2012	438	1.70%	1,616	6.28%	23,395	90.92%	283	1.10%	25,732	100.00%
2011	1,296	5.04%	2,292	8.91%	22,147	86.06%		0.00%	25,735	100.00%
2010	558	1.68%	3,317	9.97%	29,386	88.35%		0.00%	33,261	100.00%
2009	1,404	4.74%	2,628	8.87%	25,605	86.40%		0.00%	29,637	100.00%
2008	2,166	8.65%	2,642	10.55%	20,241	80.81%		0.00%	25,049	100.00%
2007	1,018	4.14%	3,285	13.36%	20,290	82.50%		0.00%	24,593	100.00%
2006	1,417	6.06%	2,818	12.06%	19,139	81.88%		0.00%	23,374	100.00%
2005	1,691	8.36%	2,585	12.77%	15,959	78.87%		0.00%	20,235	100.00%

Fuente: Elaboración de los autores con ENOE 2015, INEGI

Años	Hombres									
	Primario		Secundario		Terciario		No especificado		Total	
	Abs	%	Abs	%	Abs	%	Abs	%	Abs	%
2015	11,078	27.11%	10,189	24.94%	19,595	47.95%		0.00%	40,862	100.00%
2014	16,464	34.87%	7,279	15.41%	23,479	49.72%		0.00%	47,222	100.00%
2013	15,094	33.68%	7,337	16.37%	22,039	49.18%	347	0.77%	44,817	100.00%
2012	17,798	37.58%	10,056	21.23%	19,508	41.19%		0.00%	47,362	100.00%
2011	12,582	29.54%	8,231	19.33%	21,776	51.13%		0.00%	42,589	100.00%
2010	17,952	38.07%	9,713	20.60%	19,495	41.34%		0.00%	47,160	100.00%
2009	17,096	38.50%	8,915	20.07%	18,398	41.43%		0.00%	44,409	100.00%
2008	17,615	39.96%	9,421	21.37%	17,049	38.67%		0.00%	44,085	100.00%
2007	15,522	34.77%	9,269	20.77%	19,526	43.74%	319	0.71%	44,636	100.00%
2006	14,571	33.33%	10,382	23.75%	18,765	42.92%		0.00%	43,718	100.00%
2005	14,675	35.58%	9,212	22.34%	17,267	41.87%	88	0.21%	41,242	100.00%

Fuente: Elaboración de los autores con ENOE 2015, INEGI

Cuadro 4.6.17. Sector de la economía donde se desempeñan las personas de 14 años y más, por sexo.

Años	Mujeres									
	Primario		Secundario		Terciario		No especificado		Total	
	Abs	%	Abs	%	Abs	%	Abs	%	Abs	%
2015	3,450	1.05%	33,644	10.28%	289,249	88.40%	845	0.26%	327,188	100.00%
2014	6,952	2.17%	34,430	10.77%	277,934	86.95%	322	0.10%	319,638	100.00%
2013	6,073	1.86%	37,577	11.52%	281,660	86.32%	995	0.30%	326,305	100.00%
2012	7,298	2.35%	30,134	9.69%	272,982	87.77%	609	0.20%	311,023	100.00%
2011	5,685	1.89%	34,366	11.45%	259,654	86.52%	403	0.13%	300,108	100.00%
2010	8,576	2.83%	31,963	10.55%	262,008	86.46%	498	0.16%	303,045	100.00%
2009	9,104	2.92%	37,996	12.19%	264,647	84.89%		0.00%	311,747	100.00%
2008	9,460	3.16%	37,351	12.47%	252,680	84.37%		0.00%	299,491	100.00%
2007	6,815	2.32%	36,746	12.51%	250,042	85.13%	102	0.03%	293,705	100.00%
2006	7,653	2.83%	36,681	13.57%	225,002	83.25%	929	0.34%	270,265	100.00%
2005	9,758	3.68%	34,047	12.84%	221,149	83.38%	274	0.10%	265,228	100.00%

Fuente: Elaboración de los autores con ENOE 2015, INEGI

Años	Hombres									
	Primario		Secundario		Terciario		No especificado		Total	
	Abs	%	Abs	%	Abs	%	Abs	%	Abs	%
2015	70,391	15.33%	140,741	30.65%	247,591	53.91%	508	0.11%	459,231	100.00%
2014	82,621	17.77%	124,401	26.76%	256,983	55.28%	868	0.19%	464,873	100.00%
2013	75,145	16.29%	134,685	29.20%	250,485	54.31%	939	0.20%	461,254	100.00%
2012	78,542	16.68%	139,707	29.67%	250,606	53.22%	2,013	0.43%	470,868	100.00%
2011	76,746	16.69%	133,696	29.08%	248,938	54.14%	400	0.09%	459,780	100.00%
2010	74,625	16.10%	147,434	31.82%	240,740	51.95%	582	0.13%	463,381	100.00%
2009	84,797	19.20%	130,135	29.46%	226,556	51.29%	250	0.06%	441,738	100.00%
2008	90,218	20.52%	127,520	29.01%	221,159	50.31%	737	0.17%	439,634	100.00%
2007	72,394	16.97%	130,941	30.70%	221,694	51.98%	1,468	0.34%	426,497	100.00%
2006	76,291	17.82%	128,969	30.12%	221,084	51.63%	1,884	0.44%	428,228	100.00%
2005	71,645	17.76%	119,585	29.64%	210,976	52.30%	1,198	0.30%	403,404	100.00%

Fuente: Elaboración de los autores con ENOE 2015, INEGI

Gráfica 4.6.17. Sector de la economía donde se desempeñan las personas de 14 años y más, por sexo.

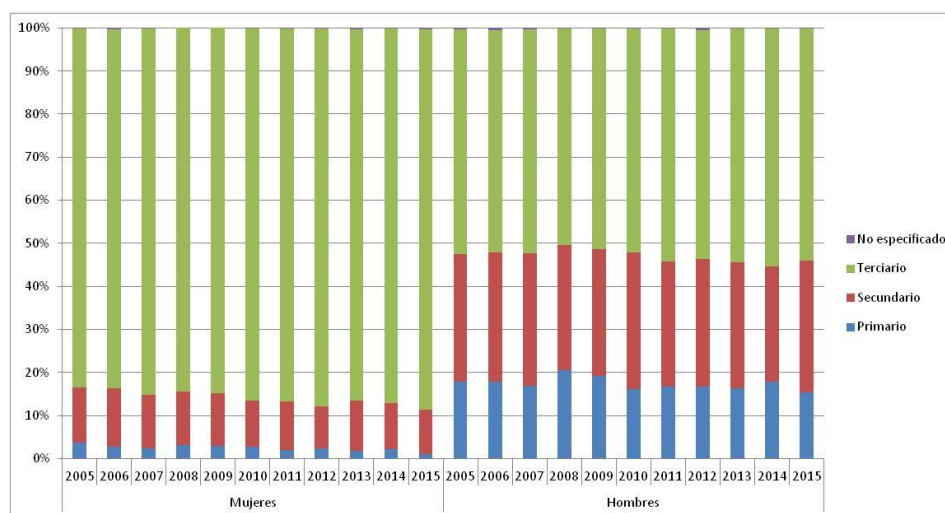

Fuente: Elaboración de los autores con ENOE 2015, INEGI

Cuadro 4.7.17. Unidad económica donde se desempeñan las personas de 60 años y más, por sexo.

Años	Mujeres																	
	Ámbito Agropecuario		Micronegocios		Pequeños Establecimientos		Medianos Establecimientos		Grandes Establecimientos		Gobierno		Otros		No Especificado		Total	
	Abs	%	Abs	%	Abs	%	Abs	%	Abs	%	Abs	%	Abs	%	Abs	%	Abs	%
2015	386	1.36%	19,900	70.37%	1,357	4.80%	736	2.60%	545	1.93%	386	1.36%	4,444	15.71%	527	1.86%	28,281	100.00%
2014	751	3.39%	16,253	73.43%	356	1.61%	233	1.05%	305	1.38%		0.00%	3,662	16.54%	575	2.60%	22,135	100.00%
2013	439	1.58%	21,182	76.26%	390	1.40%		0.00%	464	1.67%	218	0.78%	4,514	16.25%	569	2.05%	27,776	100.00%
2012	438	1.70%	20,221	78.58%	782	3.04%	134	0.52%	242	0.94%	443	1.72%	2,581	10.03%	891	3.46%	25,732	100.00%
2011	1,296	5.04%	17,902	69.56%	1,616	6.28%	684	2.66%	533	2.07%	519	2.02%	2,887	11.22%	298	1.16%	25,735	100.00%
2010	558	1.68%	23,811	71.59%	572	1.72%	126	0.38%	258	0.78%	713	2.14%	6,600	19.84%	623	1.87%	33,261	100.00%
2009	1,404	4.74%	21,024	70.94%	1,438	4.85%	187	0.63%		0.00%	115	0.39%	4,950	16.70%	519	1.75%	29,637	100.00%
2008	2,166	8.65%	16,218	64.75%	980	3.91%		0.00%	67	0.27%	284	1.13%	4,686	18.71%	648	2.59%	25,049	100.00%
2007	1,018	4.14%	17,640	71.73%	1,183	4.81%	598	2.43%	234	0.95%	873	3.55%	2,945	11.97%	102	0.41%	24,593	100.00%
2006	1,417	6.06%	16,421	70.25%	1,634	6.99%	108	0.46%	221	0.95%	863	3.69%	2,710	11.59%		0.00%	23,374	100.00%
2005	1,691	8.36%	13,100	64.74%	1,440	7.12%	85	0.42%	273	1.35%	208	1.03%	3,438	16.99%		0.00%	20,235	100.00%

Fuente: Elaboración de los autores con ENOE 2015, INEGI

Años	Hombres																	
	Ámbito Agropecuario		Micronegocios		Pequeños Establecimientos		Medianos Establecimientos		Grandes Establecimientos		Gobierno		Otros		No Especificado		Total	
	Abs	%	Abs	%	Abs	%	Abs	%	Abs	%	Abs	%	Abs	%	Abs	%	Abs	%
2015	11,078	27.11%	21,216	51.92%	1,486	3.64%	1,104	2.70%	788	1.93%	1,591	3.89%	2,150	5.26%	1,449	3.55%	40,862	100.00%
2014	16,464	34.87%	22,147	46.90%	1,522	3.22%	1,162	2.46%	655	1.39%	1,543	3.27%	2,366	5.01%	1,363	2.89%	47,222	100.00%
2013	15,094	33.68%	20,809	46.43%	1,953	4.36%	442	0.99%	315	0.70%	389	0.87%	3,942	8.80%	1,873	4.18%	44,817	100.00%
2012	17,798	37.58%	21,028	44.40%	1,150	2.43%	1,055	2.23%	1,150	2.43%	1,946	4.11%	1,777	3.75%	1,458	3.08%	47,362	100.00%
2011	12,582	29.54%	21,947	51.53%	1,727	4.06%	832	1.95%	1,047	2.46%	2,169	5.09%	1,105	2.59%	1,180	2.77%	42,589	100.00%
2010	17,952	38.07%	20,307	43.06%	2,229	4.73%	603	1.28%	772	1.64%	521	1.10%	2,632	5.58%	2,144	4.55%	47,160	100.00%
2009	17,096	38.50%	19,396	43.68%	2,106	4.74%	1,140	2.57%	218	0.49%	803	1.81%	1,080	2.43%	2,570	5.79%	44,409	100.00%
2008	17,615	39.96%	20,647	46.83%	1,630	3.70%	221	0.50%	1,030	2.34%	1,237	2.81%	1,064	2.41%	641	1.45%	44,085	100.00%
2007	15,522	34.77%	20,382	45.66%	2,775	6.22%	974	2.18%	350	0.78%	1,401	3.14%	1,763	3.95%	1,469	3.29%	44,636	100.00%
2006	14,571	33.33%	21,654	49.53%	3,852	8.81%	339	0.78%	99	0.23%	1,723	3.94%	836	1.91%	644	1.47%	43,718	100.00%
2005	14,675	35.58%	20,688	50.16%	1,696	4.11%	725	1.76%	382	0.93%	1,247	3.02%	1,394	3.38%	435	1.05%	41,242	100.00%

Fuente: Elaboración de los autores con ENOE 2015, INEGI

Cuadro 4.8.17. Unidad económica donde se desempeñan las personas de 14 años y más, por sexo.

Años	Mujeres																	
	Ámbito Agropecuario		Micronegocios		Pequeños Establecimientos		Medianos Establecimientos		Grandes Establecimientos		Gobierno		Otros		No Especificado		Total	
	Abs	%	Abs	%	Abs	%	Abs	%	Abs	%	Abs	%	Abs	%	Abs	%	Abs	%
2015	3,450	1.05%	158,490	48.44%	46,642	14.26%	17,651	5.39%	10,029	3.07%	16,847	5.15%	51,969	15.88%	22,110	6.76%	327,188	100.00%
2014	6,952	2.17%	155,478	48.64%	43,201	13.52%	15,562	4.87%	8,741	2.73%	17,162	5.37%	45,553	14.25%	26,989	8.44%	319,638	100.00%
2013	6,073	1.86%	156,300	47.90%	39,830	12.21%	13,409	4.11%	8,743	2.68%	17,166	5.26%	56,506	17.32%	28,278	8.67%	326,305	100.00%
2012	7,298	2.35%	143,142	46.02%	45,820	14.73%	12,960	4.17%	11,753	3.78%	18,250	5.87%	43,919	14.12%	27,881	8.96%	311,023	100.00%
2011	5,685	1.89%	141,581	47.18%	43,363	14.45%	16,750	5.58%	13,248	4.41%	17,552	5.85%	41,375	13.79%	20,554	6.85%	300,108	100.00%
2010	8,576	2.83%	151,018	49.83%	43,170	14.25%	11,123	3.67%	7,058	2.33%	16,669	5.50%	43,904	14.49%	21,527	7.10%	303,045	100.00%
2009	9,104	2.92%	151,133	48.48%	48,752	15.64%	10,531	3.38%	8,861	2.84%	14,982	4.81%	42,005	13.47%	26,379	8.46%	311,747	100.00%
2008	9,460	3.16%	151,095	50.45%	38,642	12.90%	12,198	4.07%	11,134	3.72%	13,575	4.53%	43,655	14.58%	19,732	6.59%	299,491	100.00%
2007	6,815	2.32%	141,815	48.28%	42,381	14.43%	17,753	6.04%	10,534	3.59%	14,008	4.77%	43,801	14.91%	16,598	5.65%	293,705	100.00%
2006	7,653	2.83%	129,272	47.83%	39,498	14.61%	15,838	5.86%	10,451	3.87%	13,483	4.99%	40,712	15.06%	13,358	4.94%	270,265	100.00%
2005	9,758	3.68%	120,525	45.44%	47,606	17.95%	13,282	5.01%	9,376	3.54%	11,110	4.19%	44,217	16.67%	9,354	3.53%	265,228	100.00%

Fuente: Elaboración de los autores con ENOE 2015, INEGI

Años	Hombres																	
	Ámbito Agropecuario		Micronegocios		Pequeños Establecimientos		Medianos Establecimientos		Grandes Establecimientos		Gobierno		Otros		No Especificado		Total	
	Abs	%	Abs	%	Abs	%	Abs	%	Abs	%	Abs	%	Abs	%	Abs	%	Abs	%
2015	70,391	15.33%	225,246	49.05%	42,609	9.28%	26,469	5.76%	23,314	5.08%	24,405	5.31%	10,073	2.19%	36,724	8.00%	459,231	100.00%
2014	82,621	17.77%	216,038	46.47%	42,030	9.04%	21,878	4.71%	23,221	5.00%	25,915	5.57%	11,651	2.51%	41,519	8.93%	464,873	100.00%
2013	75,145	16.29%	228,812	49.61%	41,013	8.89%	21,388	4.64%	17,165	3.72%	21,747	4.71%	13,773	2.99%	42,211	9.15%	461,254	100.00%
2012	78,542	16.68%	213,937	45.43%	47,468	10.08%	22,633	4.81%	20,759	4.41%	27,714	5.89%	13,352	2.84%	46,463	9.87%	470,868	100.00%
2011	76,746	16.69%	213,263	46.38%	49,475	10.76%	28,507	6.20%	19,009	4.13%	23,660	5.15%	9,148	1.99%	39,972	8.69%	459,780	100.00%
2010	74,625	16.10%	239,783	51.75%	44,576	9.62%	18,824	4.06%	15,234	3.29%	21,238	4.58%	8,257	1.78%	40,844	8.81%	463,381	100.00%
2009	84,797	19.20%	208,896	47.29%	46,603	10.55%	21,897	4.96%	12,702	2.88%	21,358	4.83%	7,540	1.71%	37,945	8.59%	441,738	100.00%
2008	90,218	20.52%	210,007	47.77%	39,698	9.03%	20,284	4.61%	15,091	3.43%	19,652	4.47%	7,475	1.70%	37,209	8.46%	439,634	100.00%
2007	72,394	16.97%	207,581	48.67%	47,883	11.23%	23,850	5.59%	17,549	4.11%	22,619	5.30%	8,221	1.93%	26,400	6.19%	426,497	100.00%
2006	76,291	17.82%	203,152	47.44%	43,654	10.19%	29,042	6.78%	16,119	3.76%	19,867	4.64%	10,511	2.45%	29,592	6.91%	428,228	100.00%
2005	71,645	17.76%	193,364	47.93%	46,448	11.51%	27,860	6.91%	15,903	3.94%	18,638	4.62%	11,148	2.76%	18,398	4.56%	403,404	100.00%

Fuente: Elaboración de los autores con ENOE 2015, INEGI

Gráfica 4.8.17. Unidad económica donde se desempeñan las mujeres de 14 años y más, por sexo.

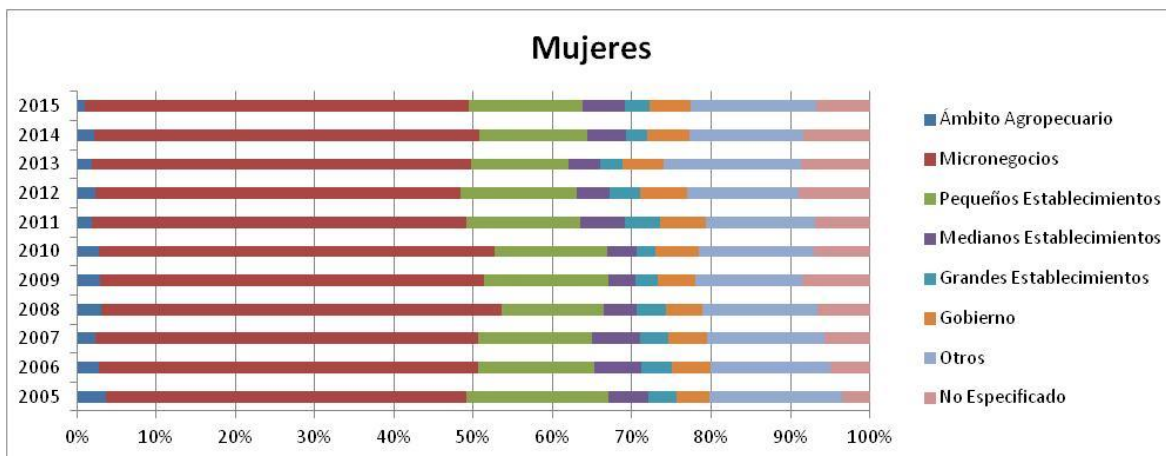

Fuente: Elaboración de los autores con ENOE 2015, INEGI

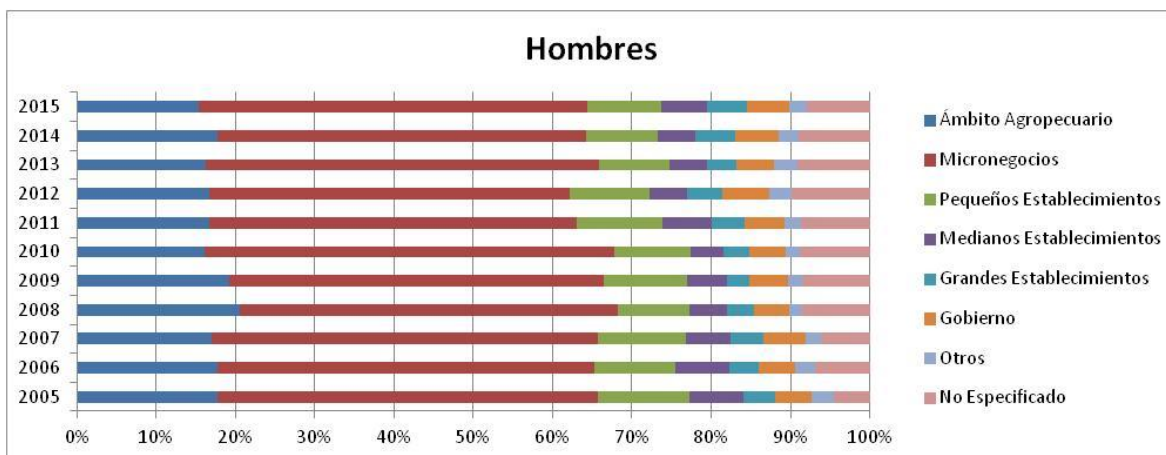

Fuente: Elaboración de los autores con ENOE 2015, INEGI

Cuadro 4.9.17. Trabajadores de 14 años y más por tipo de trabajo.

Años	Trabajadores de 14 años y más										
	Trabajadores Independientes							Trabajadores Subordinados		Total	
	Empleadores		Trabajadores por cuenta propia		Total			Abs	%	Abs	%
	Abs	%	Abs	%	Abs	% Trab. Indep.	% Total Trab.				
2015	29,852	13.42%	192,532	86.58%	222,384	100.00%	29.65%	527,759	70.35%	750,143	100.00%
2014	31,501	14.78%	181,571	85.22%	213,072	100.00%	28.89%	524,502	71.11%	737,574	100.00%
2013	34,336	15.14%	192,419	84.86%	226,755	100.00%	30.40%	519,081	69.60%	745,836	100.00%
2012	30,956	14.48%	182,767	85.52%	213,723	100.00%	28.65%	532,169	71.35%	745,892	100.00%
2011	29,842	13.79%	186,490	86.21%	216,332	100.00%	30.10%	502,469	69.90%	718,801	100.00%
2010	34,389	15.78%	183,536	84.22%	217,925	100.00%	30.29%	501,612	69.71%	719,537	100.00%
2009	33,213	14.93%	189,201	85.07%	222,414	100.00%	31.68%	479,658	68.32%	702,072	100.00%
2008	30,072	13.51%	192,481	86.49%	222,553	100.00%	32.47%	462,926	67.53%	685,479	100.00%
2007	29,620	14.33%	177,024	85.67%	206,644	100.00%	30.77%	464,913	69.23%	671,557	100.00%
2006	31,481	15.22%	175,329	84.78%	206,810	100.00%	31.68%	446,070	68.32%	652,880	100.00%
2005	30,949	16.77%	153,570	83.23%	184,519	100.00%	29.54%	440,171	70.46%	624,690	100.00%

Fuente: Elaboración de los autores con ENOE 2015, INEGI

Gráfica 4.9.17. Trabajadores por tipo de trabajo.

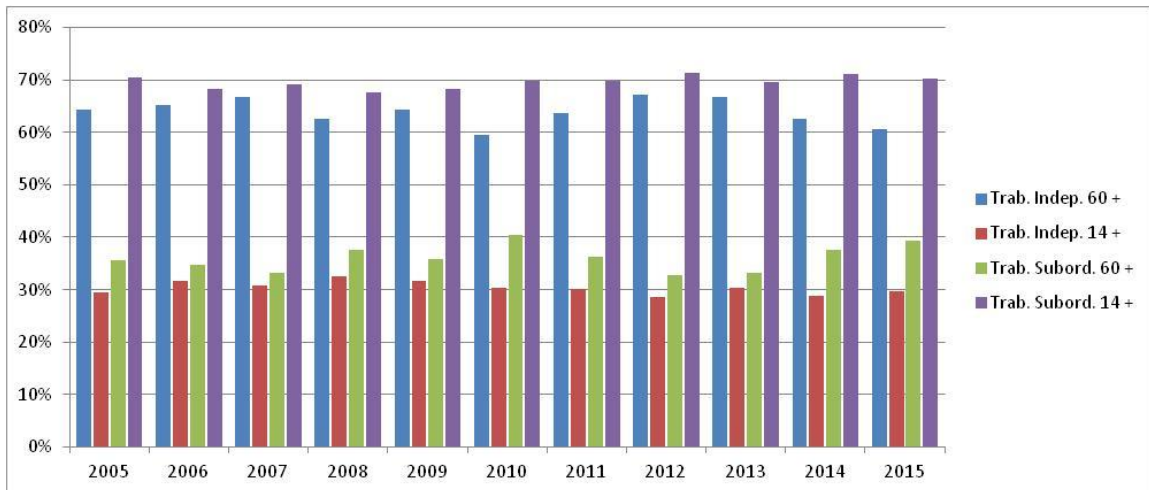

Fuente: Elaboración de los autores con ENOE 2015, INEGI

Cuadro 4.10.17. Trabajadores de 60 años y más por tipo de trabajo y sexo.

Años	Trabajadores de 60 años y más																					
	Trabajadores Independientes												Trabajadores Subordinados									
	Empleadores				Trabajadores por cuenta propia				Total				Hombre				Mujer					
	Hombre		Mujer		Hombre		Mujer		Hombre		Mujer		Hombre		Mujer		Hombre		Mujer			
Abs	%	Abs	%	Abs	%	Abs	%	Abs	% Trab. Indep.	% Total Trab.	Abs	% Trab. Indep.	% Total Trab.	Abs	%	Abs	%	Abs	%			
2015	2,880	12.36%	307	1.85%	20,418	87.64%	16,269	98.15%	23,298	100.00%	58.94%	16,576	100.00%	63.32%	16,227	41.06%	9,603	36.68%	39,525	100.00%	26,179	100.00%
2014	6,696	29.56%	917	7.01%	21,731	76.44%	12,158	92.99%	28,427	100.00%	60.75%	13,075	100.00%	66.75%	18,369	39.25%	6,514	33.25%	46,796	100.00%	19,589	100.00%
2013	5,508	19.73%	543	3.10%	22,411	80.27%	16,983	96.90%	27,919	100.00%	64.17%	17,526	100.00%	71.46%	15,592	35.83%	6,999	28.54%	43,511	100.00%	24,525	100.00%
2012	3,428	11.48%	894	5.21%	26,430	88.52%	16,252	94.79%	29,858	100.00%	64.76%	17,146	100.00%	72.10%	16,248	35.24%	6,634	27.90%	46,106	100.00%	23,780	100.00%
2011	2,546	9.68%	694	4.69%	23,763	90.32%	14,115	95.31%	26,309	100.00%	62.93%	14,809	100.00%	65.07%	15,495	37.07%	7,950	34.93%	41,804	100.00%	22,759	100.00%
2010	4,200	16.70%	1,378	6.37%	20,949	83.30%	20,244	93.63%	25,149	100.00%	53.95%	21,622	100.00%	67.66%	21,465	46.05%	10,336	32.34%	46,614	100.00%	31,958	100.00%
2009	3,458	13.00%	1,848	9.99%	23,139	87.00%	16,652	90.01%	26,597	100.00%	61.41%	18,500	100.00%	68.76%	16,713	38.59%	8,405	31.24%	43,310	100.00%	26,905	100.00%
2008	2,234	8.51%	1,757	11.89%	24,031	91.49%	13,022	88.11%	26,265	100.00%	61.50%	14,779	100.00%	64.40%	16,445	38.50%	8,169	35.60%	42,710	100.00%	22,948	100.00%
2007	2,683	9.69%	1,007	6.05%	24,994	90.31%	15,625	93.95%	27,677	100.00%	63.30%	16,632	100.00%	73.38%	16,047	36.70%	6,033	26.62%	43,724	100.00%	22,665	100.00%
2006	4,691	17.74%	921	6.16%	21,754	82.26%	14,033	93.84%	26,445	100.00%	63.02%	14,954	100.00%	69.69%	15,516	36.98%	6,505	30.31%	41,961	100.00%	21,459	100.00%
2005	4,002	16.00%	302	2.38%	21,010	84.00%	12,395	97.62%	25,012	100.00%	63.09%	12,697	100.00%	67.16%	14,630	36.91%	6,210	32.84%	39,642	100.00%	18,907	100.00%

Fuente: Elaboración de los autores con ENOE 2015, INEGI

Cuadro 4.11.17. Trabajadores de 14 años y más por tipo de trabajo y sexo.

Años	Trabajadores de 14 años y más																					
	Trabajadores Independientes												Trabajadores Subordinados									
	Empleadores				Trabajadores por cuenta propia				Total				Hombre				Mujer					
	Hombre		Mujer		Hombre		Mujer		Hombre		Mujer		Hombre		Mujer		Hombre		Mujer			
Abs	%	Abs	%	Abs	%	Abs	%	Abs	% Trab. Indep.	% Total Trab.	Abs	% Trab. Indep.	% Total Trab.	Abs	%	Abs	%	Abs	%			
2015	23,248	17.95%	6,604	7.11%	106,256	82.05%	86,276	92.89%	129,504	100.00%	29.06%	92,880	100.00%	30.50%	316,090	70.94%	211,669	69.50%	445,594	100.00%	304,549	100.00%
2014	23,497	18.86%	8,004	9.05%	101,118	81.14%	80,453	90.95%	124,615	100.00%	27.87%	88,457	100.00%	30.46%	322,593	72.13%	201,909	69.54%	447,208	100.00%	290,366	100.00%
2013	26,625	19.94%	7,711	8.27%	106,920	80.06%	85,499	91.73%	133,545	100.00%	29.92%	93,210	100.00%	31.13%	312,858	70.08%	206,223	68.87%	446,403	100.00%	299,433	100.00%
2012	24,397	18.51%	6,559	8.00%	107,382	81.49%	75,385	92.00%	131,779	100.00%	28.85%	81,944	100.00%	28.34%	324,965	71.15%	207,204	71.66%	456,744	100.00%	289,148	100.00%
2011	24,618	18.22%	5,224	6.43%	110,484	81.78%	76,006	93.57%	135,102	100.00%	30.38%	81,230	100.00%	29.63%	309,596	69.62%	192,873	70.37%	444,698	100.00%	274,103	100.00%
2010	27,333	21.33%	7,056	7.86%	100,805	78.67%	82,731	92.14%	128,138	100.00%	28.86%	89,787	100.00%	32.58%	315,815	71.14%	185,797	67.42%	443,953	100.00%	275,584	100.00%
2009	25,243	19.68%	7,970	8.47%	103,032	80.32%	86,169	91.53%	128,275	100.00%	30.58%	94,139	100.00%	33.31%	291,193	69.42%	188,465	66.69%	419,468	100.00%	282,604	100.00%
2008	24,050	17.34%	6,022	7.18%	114,659	82.66%	77,822	92.82%	138,709	100.00%	33.13%	83,844	100.00%	31.43%	279,975	66.87%	182,951	68.57%	418,684	100.00%	266,795	100.00%
2007	23,231	18.22%	6,389	8.07%	104,252	81.78%	72,772	91.93%	127,483	100.00%	31.31%	79,161	100.00%	29.94%	279,654	68.69%	185,259	70.06%	407,137	100.00%	264,420	100.00%
2006	26,051	20.02%	5,430	7.08%	104,066	79.98%	71,263	92.92%	130,117	100.00%	31.77%	76,693	100.00%	31.53%	279,497	68.23%	166,573	68.47%	409,614	100.00%	243,266	100.00%
2005	25,461	21.25%	5,488	8.48%	94,340	78.75%	59,230	91.52%	119,801	100.00%	31.15%	64,718	100.00%	26.96%	264,793	68.85%	175,378	73.04%	384,594	100.00%	240,096	100.00%

Fuente: Elaboración de los autores con ENOE 2015, INEGI

Gráfica 4.12.17. Trabajadores de 60 años y más y totales por tipo de trabajo y sexo.

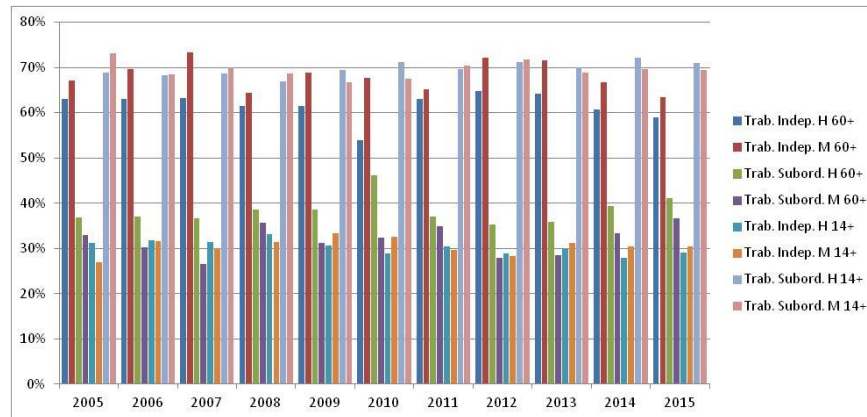

Fuente: Elaboración de los autores con ENOE 2015, INEGI

Gráfica 4.13.17. Trabajadores de 60 años y más y totales por tipo de trabajadores independientes y sexo.

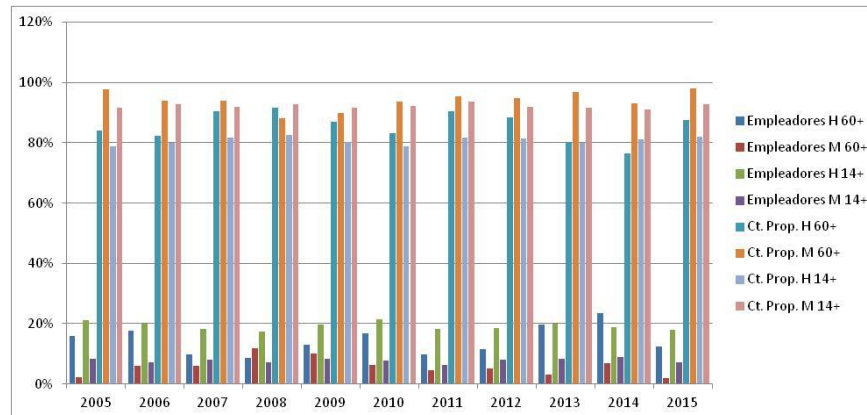

Fuente: Elaboración de los autores con ENOE 2015, INEGI

18) Nayarit

Cuadro 4.1.18. Población ocupada total y ocupada de 60 años y más.

Años	Población de 60 años y más		Total
	Abs	%	
2015	52,067	9.65%	539,679
2014	53,679	10.37%	517,547
2013	54,173	10.55%	513,529
2012	53,482	10.73%	498,283
2011	50,848	10.61%	479,295
2010	48,669	9.94%	489,674
2009	45,842	9.75%	470,330
2008	41,913	9.17%	456,820
2007	42,705	9.85%	433,601
2006	46,870	11.02%	425,411
2005	40,484	9.79%	413,418

Fuente: Elaboración de los autores con ENOE 2015, INEGI

Cuadro 4.2.18. Población de 60 años y más por condición de actividad, totalizado sobre los 11 años de estudio.

Años	Ocupada		Subocupada		Desocupada		Inactiva	
	Abs	%	Abs	%	Abs	%	Abs	%
2015	52,067	9.81%	9,596	12.72%	2,392	23.70%	91,021	10.73%
2014	53,679	10.11%	10,473	13.88%	1,233	12.22%	87,288	10.29%
2013	54,173	10.21%	9,182	12.17%	934	9.25%	93,056	10.97%
2012	53,482	10.08%	5,182	6.87%	1,299	12.87%	86,874	10.24%
2011	50,848	9.58%	5,551	7.36%	1,194	11.83%	83,282	9.82%
2010	48,669	9.17%	5,039	6.68%	828	8.20%	71,261	8.40%
2009	45,842	8.64%	6,886	9.13%	677	6.71%	69,342	8.17%
2008	41,913	7.90%	4,093	5.42%	378	3.75%	66,786	7.87%
2007	42,705	8.05%	5,201	6.89%	334	3.31%	70,391	8.30%
2006	46,870	8.83%	5,978	7.92%	260	2.58%	66,011	7.78%
2005	40,484	7.63%	8,267	10.96%	563	5.58%	63,048	7.43%
Total	530,732	100.00%	75,448	100.00%	10,092	100.00%	848,360	100.00%

Fuente: Elaboración de los autores con ENOE 2015, INEGI

Gráfica 4.2.18. Tasas de crecimiento para las categorías "condición de actividad de la población de 60 años".

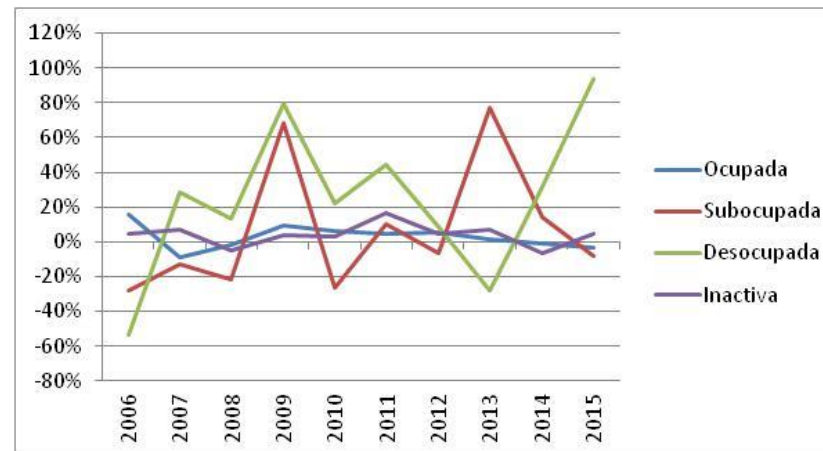

Fuente: Elaboración de los autores con ENOE 2015, INEGI

Cuadro 4.3.18. Condición de actividad de la población de 60 años y más en México, por sexo y periodo de estudio.

Años	Ocupada				Subocupada				Desocupada				Inactiva				Total			
	Hombre		Mujer		Hombre		Mujer		Hombre		Mujer		Hombre		Mujer		Hombre		Mujer	
	Abs	%	Abs	%	Abs	%	Abs	%	Abs	%	Abs	%	Abs	%	Abs	%	Abs	%	Abs	%
2015	35,772	45.38%	16,295	21.37%	6,711	8.51%	2,885	3.78%	2,086	2.65%	306	0.40%	34,265	43.46%	56,756	74.44%	78,834	100.00%	76,242	100.00%
2014	37,251	50.26%	16,428	20.91%	6,398	8.63%	4,075	5.19%	1,233	1.66%		0.00%	29,236	39.45%	58,052	73.90%	74,118	100.00%	78,555	100.00%
2013	34,764	47.14%	19,409	23.22%	5,270	7.15%	3,912	4.68%	580	0.79%	354	0.42%	33,133	44.93%	59,923	71.68%	73,747	100.00%	83,598	100.00%
2012	34,458	49.30%	19,024	24.72%	3,477	4.98%	1,705	2.22%	1,299	1.86%		0.00%	30,655	43.86%	56,219	73.06%	69,889	100.00%	76,948	100.00%
2011	34,781	50.47%	16,067	22.33%	4,133	6.00%	1,418	1.97%	922	1.34%	272	0.38%	29,080	42.20%	54,202	75.32%	68,916	100.00%	71,959	100.00%
2010	33,656	55.26%	15,013	23.14%	3,182	5.22%	1,857	2.86%	828	1.36%		0.00%	23,241	38.16%	48,020	74.00%	60,907	100.00%	64,890	100.00%
2009	31,471	51.28%	14,371	23.42%	4,103	6.69%	2,783	4.53%	506	0.82%	171	0.28%	25,292	41.21%	44,050	71.77%	61,372	100.00%	61,375	100.00%
2008	30,364	53.58%	11,549	20.44%	3,118	5.50%	975	1.73%	299	0.53%	79	0.14%	22,893	40.39%	43,893	77.69%	56,674	100.00%	56,496	100.00%
2007	31,001	51.90%	11,704	19.87%	3,757	6.29%	1,444	2.45%	334	0.56%		0.00%	24,643	41.25%	45,748	77.68%	59,735	100.00%	58,896	100.00%
2006	34,266	55.47%	12,604	21.98%	3,950	6.39%	2,028	3.54%	211	0.34%	49	0.09%	23,342	37.79%	42,669	74.40%	61,769	100.00%	57,350	100.00%
2005	29,846	52.27%	10,638	19.25%	5,672	9.93%	2,595	4.70%	470	0.82%	93	0.17%	21,107	36.97%	41,941	75.89%	57,095	100.00%	55,267	100.00%

Fuente: Elaboración de los autores con ENOE 2015, INEGI

Gráfica 4.3.18. Condición de actividad de la población de 60 años y más en México, por sexo y periodo de estudio.

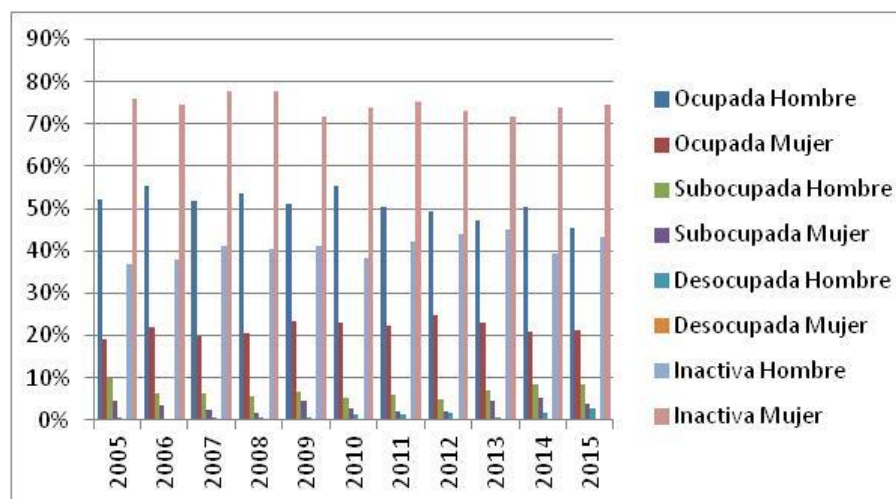

Fuente: Elaboración de los autores con ENOE 2015, INEGI

Cuadro 4.4.18. Duración de la jornada de trabajo de las personas de más de 14 años, por sexo.

Años	Mujeres													
	Ausentes temporales con vínculo laboral		Menos de 15 horas		De 15 a 34 horas		De 35 a 48 horas		Mas de 48 horas		No especificado		Total	
	Abs	%	Abs	%	Abs	%	Abs	%	Abs	%	Abs	%	Abs	%
2015	9,157	4.31%	32,018	15.08%	59,443	28.00%	73,161	34.46%	38,516	18.14%		0.00%	212,295	100.00%
2014	7,095	3.49%	32,620	16.03%	59,827	29.39%	73,032	35.88%	30,804	15.13%	176	0.09%	203,554	100.00%
2013	6,455	3.12%	26,111	12.61%	64,673	31.23%	70,956	34.26%	38,923	18.79%		0.00%	207,118	100.00%
2012	7,521	3.78%	30,505	15.32%	57,768	29.01%	67,127	33.71%	36,233	18.19%		0.00%	199,154	100.00%
2011	7,297	3.97%	25,879	14.09%	56,198	30.60%	62,929	34.26%	31,374	17.08%		0.00%	183,677	100.00%
2010	8,190	4.29%	27,548	14.45%	52,832	27.70%	66,459	34.85%	35,676	18.71%		0.00%	190,705	100.00%
2009	16,081	8.60%	26,812	14.33%	51,232	27.39%	60,577	32.38%	32,365	17.30%		0.00%	187,067	100.00%
2008	5,030	2.85%	26,714	15.15%	51,587	29.26%	61,635	34.96%	31,183	17.69%	163	0.09%	176,312	100.00%
2007	10,719	6.41%	21,443	12.82%	46,748	27.95%	56,986	34.07%	31,341	18.74%		0.00%	167,237	100.00%
2006	6,804	4.20%	22,314	13.78%	49,249	30.42%	55,017	33.98%	28,514	17.61%		0.00%	161,898	100.00%
2005	5,383	3.40%	22,624	14.29%	44,597	28.16%	54,228	34.24%	31,527	19.91%		0.00%	158,359	100.00%

Fuente: Elaboración de los autores con ENOE 2015, INEGI

Años	Hombres													
	Ausentes temporales con vínculo laboral		Menos de 15 horas		De 15 a 34 horas		De 35 a 48 horas		Mas de 48 horas		No especificado		Total	
	Abs	%	Abs	%	Abs	%	Abs	%	Abs	%	Abs	%	Abs	%
2015	8,036	2.45%	25,294	7.73%	60,089	18.35%	130,978	40.01%	101,662	31.05%	1,325	0.40%	327,384	100.00%
2014	9,645	3.07%	22,012	7.01%	62,762	19.99%	121,234	38.61%	97,314	30.99%	1,026	0.33%	313,993	100.00%
2013	9,425	3.08%	20,862	6.81%	60,962	19.90%	118,624	38.71%	95,719	31.24%	819	0.27%	306,411	100.00%
2012	6,839	2.29%	22,220	7.43%	53,561	17.91%	126,077	42.15%	90,091	30.12%	341	0.11%	299,129	100.00%
2011	8,263	2.80%	20,026	6.77%	64,455	21.80%	113,249	38.31%	89,625	30.32%		0.00%	295,618	100.00%
2010	8,030	2.69%	18,882	6.32%	57,839	19.35%	119,219	39.88%	94,565	31.63%	434	0.15%	298,969	100.00%
2009	16,534	5.84%	17,131	6.05%	55,288	19.52%	117,444	41.46%	75,725	26.73%	1,141	0.40%	283,263	100.00%
2008	7,045	2.51%	19,950	7.11%	53,085	18.92%	120,433	42.93%	79,790	28.44%	205	0.07%	280,508	100.00%
2007	10,402	3.91%	15,579	5.85%	56,568	21.24%	101,385	38.06%	82,430	30.95%		0.00%	266,364	100.00%
2006	7,452	2.83%	15,630	5.93%	52,309	19.85%	108,553	41.19%	79,569	30.20%		0.00%	263,513	100.00%
2005	7,223	2.83%	14,345	5.62%	46,508	18.23%	103,489	40.57%	83,453	32.72%	41	0.02%	255,059	100.00%

Fuente: Elaboración de los autores con ENOE 2015, INEGI

Cuadro 4.5.18. Sector de la economía donde se desempeñan las personas de 60 años y más, por sexo.

Años	Mujeres									
	Primario		Secundario		Terciario		No especificado		Total	
	Abs	%	Abs	%	Abs	%	Abs	%	Abs	%
2015	483	2.96%	3,006	18.45%	12,806	78.59%		0.00%	16,295	100.00%
2014	616	3.75%	1,371	8.35%	14,441	87.90%		0.00%	16,428	100.00%
2013	795	4.10%	1,856	9.56%	16,556	85.30%	202	1.04%	19,409	100.00%
2012	339	1.78%	2,940	15.45%	15,745	82.76%		0.00%	19,024	100.00%
2011	711	4.43%	1,922	11.96%	13,434	83.61%		0.00%	16,067	100.00%
2010	457	3.04%	1,586	10.56%	12,970	86.39%		0.00%	15,013	100.00%
2009	658	4.58%	2,316	16.12%	11,397	79.31%		0.00%	14,371	100.00%
2008	641	5.55%	2,572	22.27%	8,168	70.72%	168	1.45%	11,549	100.00%
2007	862	7.37%	1,934	16.52%	8,908	76.11%		0.00%	11,704	100.00%
2006	571	4.53%	3,257	25.84%	8,738	69.33%	38	0.30%	12,604	100.00%
2005	783	7.36%	1,517	14.26%	8,207	77.15%	131	1.23%	10,638	100.00%

Fuente: Elaboración de los autores con ENOE 2015, INEGI

Años	Hombres									
	Primario		Secundario		Terciario		No especificado		Total	
	Abs	%	Abs	%	Abs	%	Abs	%	Abs	%
2015	18,591	51.97%	3,420	9.56%	13,761	38.47%		0.00%	35,772	100.00%
2014	17,490	46.95%	3,681	9.88%	16,080	43.17%		0.00%	37,251	100.00%
2013	16,266	46.79%	4,047	11.64%	14,451	41.57%		0.00%	34,764	100.00%
2012	15,258	44.28%	2,766	8.03%	16,434	47.69%		0.00%	34,458	100.00%
2011	16,068	46.20%	4,565	13.12%	14,148	40.68%		0.00%	34,781	100.00%
2010	18,560	55.15%	3,892	11.56%	11,204	33.29%		0.00%	33,656	100.00%
2009	15,771	50.11%	3,251	10.33%	12,449	39.56%		0.00%	31,471	100.00%
2008	13,275	43.72%	4,845	15.96%	12,244	40.32%		0.00%	30,364	100.00%
2007	15,371	49.58%	3,728	12.03%	11,902	38.39%		0.00%	31,001	100.00%
2006	16,934	49.42%	4,995	14.58%	12,169	35.51%	168	0.49%	34,266	100.00%
2005	16,051	53.78%	4,694	15.73%	8,977	30.08%	124	0.42%	29,846	100.00%

Fuente: Elaboración de los autores con ENOE 2015, INEGI

Cuadro 4.6.18. Sector de la economía donde se desempeñan las personas de 14 años y más, por sexo.

Años	Mujeres									
	Primario		Secundario		Terciario		No especificado		Total	
	Abs	%	Abs	%	Abs	%	Abs	%	Abs	%
2015	5,130	2.42%	21,265	10.02%	185,141	87.21%	759	0.36%	212,295	100.00%
2014	4,880	2.40%	16,995	8.35%	181,380	89.11%	299	0.15%	203,554	100.00%
2013	4,997	2.41%	15,902	7.68%	185,962	89.79%	257	0.12%	207,118	100.00%
2012	3,851	1.93%	19,860	9.97%	174,901	87.82%	542	0.27%	199,154	100.00%
2011	3,987	2.17%	19,155	10.43%	160,079	87.15%	456	0.25%	183,677	100.00%
2010	4,480	2.35%	21,776	11.42%	163,972	85.98%	477	0.25%	190,705	100.00%
2009	4,118	2.20%	19,627	10.49%	163,110	87.19%	212	0.11%	187,067	100.00%
2008	4,882	2.77%	17,903	10.15%	152,959	86.75%	568	0.32%	176,312	100.00%
2007	4,426	2.65%	18,308	10.95%	143,783	85.98%	720	0.43%	167,237	100.00%
2006	5,724	3.54%	17,762	10.97%	137,769	85.10%	643	0.40%	161,898	100.00%
2005	5,749	3.63%	17,539	11.08%	134,507	84.94%	564	0.36%	158,359	100.00%

Fuente: Elaboración de los autores con ENOE 2015, INEGI

Años	Hombres									
	Primario		Secundario		Terciario		No especificado		Total	
	Abs	%	Abs	%	Abs	%	Abs	%	Abs	%
2015	96,661	29.53%	64,280	19.63%	164,035	50.10%	2,408	0.74%	327,384	100.00%
2014	85,948	27.37%	60,760	19.35%	165,534	52.72%	1,751	0.56%	313,993	100.00%
2013	87,559	28.58%	56,718	18.51%	160,243	52.30%	1,891	0.62%	306,411	100.00%
2012	81,577	27.27%	64,903	21.70%	151,133	50.52%	1,516	0.51%	299,129	100.00%
2011	86,419	29.23%	65,632	22.20%	142,335	48.15%	1,232	0.42%	295,618	100.00%
2010	90,950	30.42%	60,362	20.19%	146,594	49.03%	1,063	0.36%	298,969	100.00%
2009	74,772	26.40%	69,513	24.54%	137,305	48.47%	1,673	0.59%	283,263	100.00%
2008	79,250	28.25%	70,027	24.96%	130,440	46.50%	791	0.28%	280,508	100.00%
2007	75,477	28.34%	60,223	22.61%	129,776	48.72%	888	0.33%	266,364	100.00%
2006	76,167	28.90%	59,261	22.49%	127,644	48.44%	441	0.17%	263,513	100.00%
2005	86,619	33.96%	54,996	21.56%	112,793	44.22%	651	0.26%	255,059	100.00%

Fuente: Elaboración de los autores con ENOE 2015, INEGI

Gráfica 4.6.18. Sector de la economía donde se desempeñan las personas de 14 años y más, por sexo.

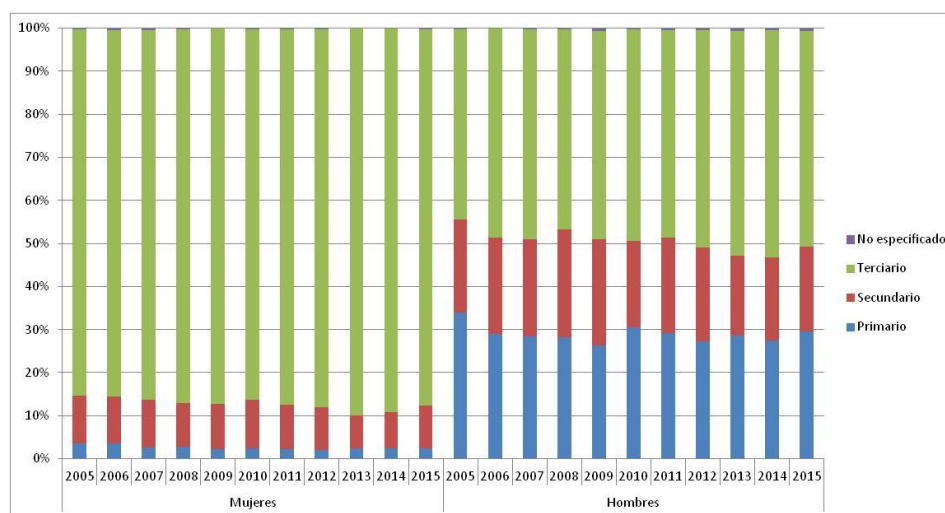

Fuente: Elaboración de los autores con ENOE 2015, INEGI

Cuadro 4.7.18. Unidad económica donde se desempeñan las personas de 60 años y más, por sexo.

Años	Mujeres																	
	Ámbito Agropecuario		Micronegocios		Pequeños Establecimientos		Medianos Establecimientos		Grandes Establecimientos		Gobierno		Otros		No Especificado		Total	
	Abs	%	Abs	%	Abs	%	Abs	%	Abs	%	Abs	%	Abs	%	Abs	%	Abs	%
2015	483	2.96%	13,849	84.99%	388	2.38%	65	0.40%	109	0.67%	109	0.67%	1,292	7.93%		0.00%	16,295	100.00%
2014	616	3.75%	13,218	80.46%	808	4.92%	104	0.63%	197	1.20%	522	3.18%	899	5.47%	64	0.39%	16,428	100.00%
2013	795	4.10%	15,560	80.17%	614	3.16%	113	0.58%	319	1.64%	487	2.51%	1,439	7.41%	82	0.42%	19,409	100.00%
2012	339	1.78%	16,423	86.33%	363	1.91%	48	0.25%	216	1.14%	158	0.83%	1,477	7.76%		0.00%	19,024	100.00%
2011	711	4.43%	11,773	73.27%	788	4.90%		0.00%	857	5.33%	453	2.82%	1,315	8.18%	170	1.06%	16,067	100.00%
2010	457	3.04%	10,636	70.85%	472	3.14%	362	2.41%	545	3.63%	592	3.94%	1,949	12.98%		0.00%	15,013	100.00%
2009	658	4.58%	11,446	79.65%	350	2.44%	180	1.25%	331	2.30%	482	3.35%	924	6.43%		0.00%	14,371	100.00%
2008	641	5.55%	8,771	75.95%	577	5.00%	196	1.70%	419	3.63%	261	2.26%	684	5.92%		0.00%	11,549	100.00%
2007	862	7.37%	9,282	79.31%	616	5.26%	209	1.79%	99	0.85%	206	1.76%	430	3.67%		0.00%	11,704	100.00%
2006	571	4.53%	10,664	84.61%	344	2.73%	46	0.36%	124	0.98%	98	0.78%	757	6.01%		0.00%	12,604	100.00%
2005	783	7.36%	7,892	74.19%	512	4.81%	312	2.93%	41	0.39%	118	1.11%	904	8.50%	76	0.71%	10,638	100.00%

Fuente: Elaboración de los autores con ENOE 2015, INEGI

Años	Hombres																	
	Ámbito Agropecuario		Micronegocios		Pequeños Establecimientos		Medianos Establecimientos		Grandes Establecimientos		Gobierno		Otros		No Especificado		Total	
	Abs	%	Abs	%	Abs	%	Abs	%	Abs	%	Abs	%	Abs	%	Abs	%	Abs	%
2015	18,591	51.97%	12,727	35.58%	1,433	4.01%	683	1.91%	588	1.64%	1,565	4.37%	128	0.36%	57	0.16%	35,772	100.00%
2014	17,490	46.95%	13,920	37.37%	1,763	4.73%	1,137	3.05%	853	2.29%	1,535	4.12%	493	1.32%	60	0.16%	37,251	100.00%
2013	16,266	46.79%	12,857	36.98%	2,102	6.05%	1,002	2.88%	547	1.57%	1,888	5.43%	102	0.29%		0.00%	34,764	100.00%
2012	15,258	44.28%	14,669	42.57%	1,136	3.30%	740	2.15%	589	1.71%	1,430	4.15%	558	1.62%	78	0.23%	34,458	100.00%
2011	16,068	46.20%	13,748	39.53%	1,733	4.98%	247	0.71%	556	1.60%	2,022	5.81%	360	1.04%	47	0.14%	34,781	100.00%
2010	18,560	55.15%	11,831	35.15%	1,229	3.65%	258	0.77%	394	1.17%	1,295	3.85%	43	0.13%	46	0.14%	33,656	100.00%
2009	15,771	50.11%	10,693	33.98%	1,614	5.13%	629	2.00%	422	1.34%	2,062	6.55%	232	0.74%	48	0.15%	31,471	100.00%
2008	13,275	43.72%	11,904	39.20%	1,472	4.85%	511	1.68%	1,194	3.93%	1,430	4.71%	535	1.76%	43	0.14%	30,364	100.00%
2007	15,371	49.58%	11,560	37.29%	1,042	3.36%	1,026	3.31%	270	0.87%	1,342	4.33%	200	0.65%	190	0.61%	31,001	100.00%
2006	16,934	49.42%	13,046	38.07%	1,255	3.66%	493	1.44%	407	1.19%	1,447	4.22%	432	1.26%	252	0.74%	34,266	100.00%
2005	16,051	53.78%	9,645	32.32%	1,535	5.14%	146	0.49%	537	1.80%	1,645	5.51%	209	0.70%	78	0.26%	29,846	100.00%

Fuente: Elaboración de los autores con ENOE 2015, INEGI

Cuadro 4.8.18. Unidad económica donde se desempeñan las personas de 14 años y más, por sexo.

Años	Mujeres																	
	Ámbito Agropecuario		Micronegocios		Pequeños Establecimientos		Medianos Establecimientos		Grandes Establecimientos		Gobierno		Otros		No Especificado		Total	
	Abs	%	Abs	%	Abs	%	Abs	%	Abs	%	Abs	%	Abs	%	Abs	%	Abs	%
2015	5,130	2.42%	105,779	49.83%	39,458	18.59%	15,548	7.32%	11,557	5.44%	13,079	6.16%	20,356	9.59%	1,388	0.65%	212,295	100.00%
2014	4,880	2.40%	102,380	50.30%	38,084	18.71%	13,693	6.73%	11,670	5.73%	15,729	7.73%	15,844	7.78%	1,274	0.63%	203,554	100.00%
2013	4,997	2.41%	99,766	48.17%	42,697	20.61%	15,188	7.33%	11,493	5.55%	15,582	7.52%	16,317	7.88%	1,078	0.52%	207,118	100.00%
2012	3,851	1.93%	106,459	53.46%	35,662	17.91%	12,337	6.19%	8,251	4.14%	15,201	7.63%	16,727	8.40%	666	0.33%	199,154	100.00%
2011	3,987	2.17%	93,116	50.70%	32,458	17.67%	9,017	4.91%	11,265	6.13%	16,148	8.79%	16,779	9.14%	907	0.49%	183,677	100.00%
2010	4,480	2.35%	100,580	52.74%	35,307	18.51%	11,268	5.91%	9,421	4.94%	14,117	7.40%	15,478	8.12%	54	0.03%	190,705	100.00%
2009	4,118	2.20%	96,942	51.82%	33,104	17.70%	12,256	6.55%	11,707	6.26%	14,296	7.64%	14,338	7.66%	306	0.16%	187,067	100.00%
2008	4,882	2.77%	92,432	52.43%	31,138	17.66%	11,348	6.44%	11,882	6.74%	12,955	7.35%	11,493	6.52%	182	0.10%	176,312	100.00%
2007	4,426	2.65%	85,979	51.41%	30,564	18.28%	11,780	7.04%	10,882	6.51%	10,686	6.39%	11,618	6.95%	1,302	0.78%	167,237	100.00%
2006	5,724	3.54%	82,402	50.90%	26,798	16.55%	6,827	4.22%	13,509	8.34%	11,450	7.07%	13,970	8.63%	1,218	0.75%	161,898	100.00%
2005	5,749	3.63%	81,324	51.35%	23,541	14.87%	7,264	4.59%	9,336	5.90%	12,537	7.92%	16,065	10.14%	2,543	1.61%	158,359	100.00%

Fuente: Elaboración de los autores con ENOE 2015, INEGI

Años	Hombres																	
	Ámbito Agropecuario		Micronegocios		Pequeños Establecimientos		Medianos Establecimientos		Grandes Establecimientos		Gobierno		Otros		No Especificado		Total	
	Abs	%	Abs	%	Abs	%	Abs	%	Abs	%	Abs	%	Abs	%	Abs	%	Abs	%
2015	96,661	29.53%	118,413	36.17%	40,025	12.23%	23,941	7.31%	18,537	5.66%	22,920	7.00%	3,759	1.15%	3,128	0.96%	327,384	100.00%
2014	85,948	27.37%	116,464	37.09%	39,350	12.53%	23,967	7.63%	19,558	6.23%	21,750	6.93%	3,661	1.17%	3,295	1.05%	313,993	100.00%
2013	87,559	28.58%	112,825	36.82%	42,097	13.74%	19,244	6.28%	16,390	5.35%	22,711	7.41%	3,717	1.21%	1,868	0.61%	306,411	100.00%
2012	81,577	27.27%	123,542	41.30%	35,127	11.74%	18,876	6.31%	14,877	4.97%	21,042	7.03%	2,894	0.97%	1,194	0.40%	299,129	100.00%
2011	86,419	29.23%	115,836	39.18%	34,793	11.77%	14,296	4.84%	15,360	5.20%	24,812	8.39%	2,422	0.82%	1,680	0.57%	295,618	100.00%
2010	90,950	30.42%	119,250	39.89%	30,757	10.29%	17,899	5.99%	14,247	4.77%	23,521	7.87%	1,521	0.51%	824	0.28%	298,969	100.00%
2009	74,772	26.40%	108,319	38.24%	39,457	13.93%	19,185	6.77%	15,758	5.56%	22,467	7.93%	2,570	0.91%	735	0.26%	283,263	100.00%
2008	79,250	28.25%	107,679	38.39%	38,383	13.68%	18,410	6.56%	15,947	5.69%	18,633	6.64%	1,395	0.50%	811	0.29%	280,508	100.00%
2007	75,477	28.34%	104,429	39.21%	35,044	13.16%	18,326	6.88%	12,537	4.71%	17,086	6.41%	2,231	0.84%	1,234	0.46%	266,364	100.00%
2006	76,167	28.90%	103,454	39.26%	30,075	11.41%	14,498	5.50%	16,890	6.41%	19,240	7.30%	1,248	0.47%	1,941	0.74%	263,513	100.00%
2005	86,619	33.96%	93,057	36.48%	27,959	10.96%	13,614	5.34%	10,767	4.22%	18,831	7.38%	1,266	0.50%	2,946	1.16%	255,059	100.00%

Fuente: Elaboración de los autores con ENOE 2015, INEGI

Gráfica 4.8.18. Unidad económica donde se desempeñan las mujeres de 14 años y más, por sexo.

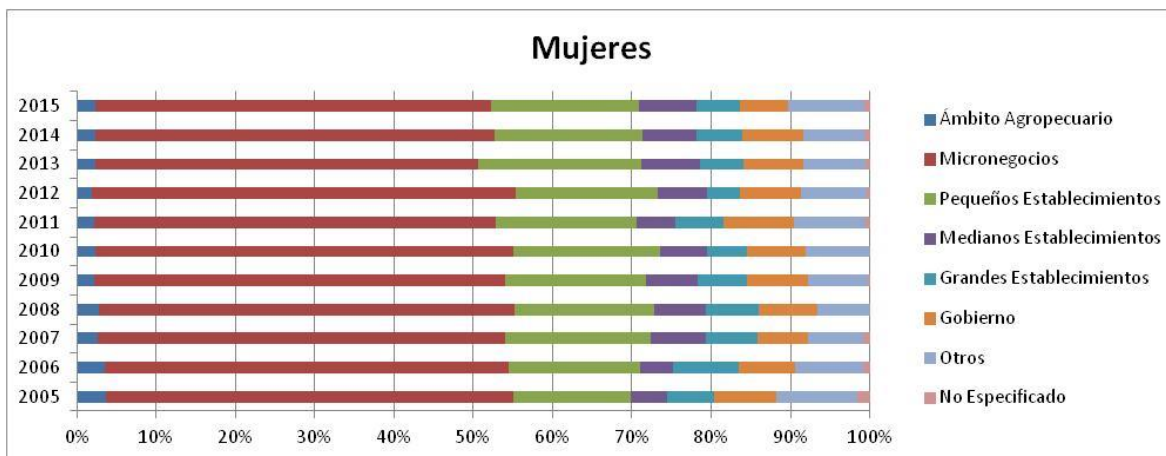

Fuente: Elaboración de los autores con ENOE 2015, INEGI

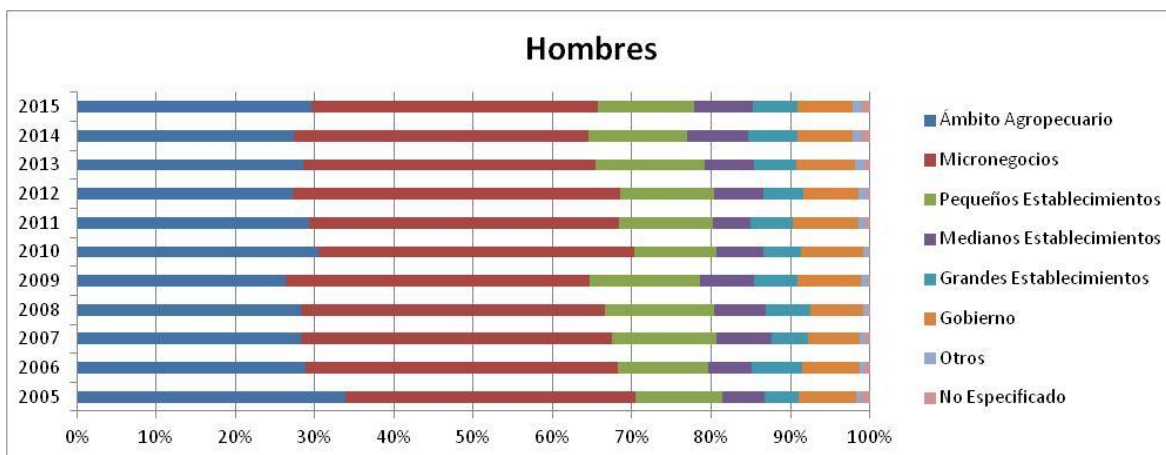

Fuente: Elaboración de los autores con ENOE 2015, INEGI

Cuadro 4.9.18. Trabajadores de 14 años y más por tipo de trabajo.

Años	Trabajadores de 14 años y más										
	Trabajadores Independientes							Trabajadores Subordinados		Total	
	Empleadores		Trabajadores por cuenta propia		Total			Abs	%	Abs	%
	Abs	%	Abs	%	Abs	% Trab. Indep.	% Total Trab.				
2015	33,301	20.30%	130,724	79.70%	164,025	100.00%	32.38%	342,498	67.62%	506,523	100.00%
2014	30,589	19.49%	126,371	80.51%	156,960	100.00%	32.66%	323,611	67.34%	480,571	100.00%
2013	26,737	16.25%	137,796	83.75%	164,533	100.00%	34.42%	313,433	65.58%	477,966	100.00%
2012	28,052	17.08%	136,190	82.92%	164,242	100.00%	35.80%	294,516	64.20%	458,758	100.00%
2011	28,732	18.81%	123,976	81.19%	152,708	100.00%	34.56%	289,134	65.44%	441,842	100.00%
2010	26,323	16.49%	133,311	83.51%	159,634	100.00%	35.14%	294,706	64.86%	454,340	100.00%
2009	25,159	17.57%	118,018	82.43%	143,177	100.00%	33.16%	288,645	66.84%	431,822	100.00%
2008	31,108	21.43%	114,027	78.57%	145,135	100.00%	34.64%	273,903	65.36%	419,038	100.00%
2007	28,437	19.22%	119,489	80.78%	147,926	100.00%	36.65%	255,662	63.35%	403,588	100.00%
2006	27,606	18.66%	120,313	81.34%	147,919	100.00%	37.62%	245,245	62.38%	393,164	100.00%
2005	25,562	19.27%	107,067	80.73%	132,629	100.00%	35.21%	244,091	64.79%	376,720	100.00%

Fuente: Elaboración de los autores con ENOE 2015, INEGI

Gráfica 4.9.18. Trabajadores por tipo de trabajo.

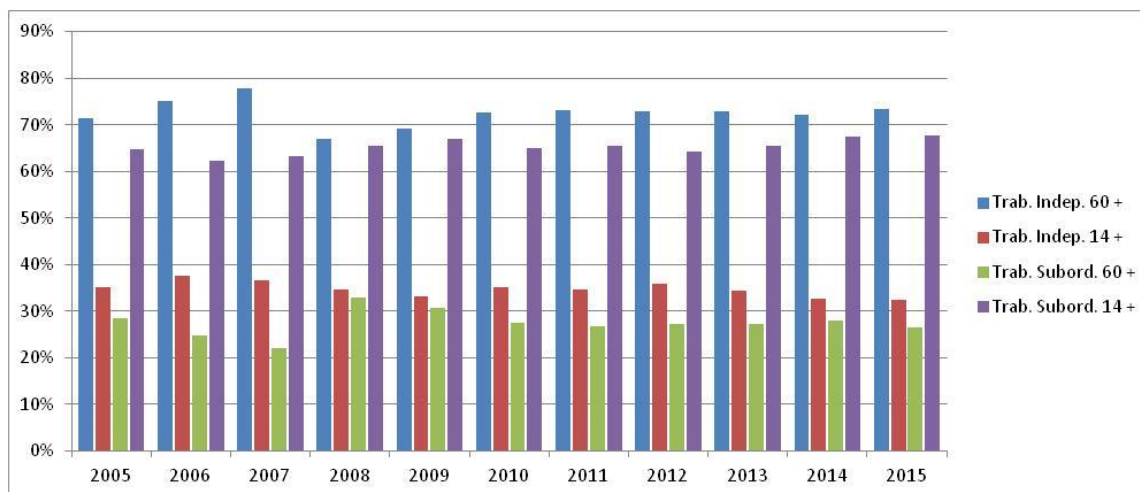

Fuente: Elaboración de los autores con ENOE 2015, INEGI

Cuadro 4.10.18. Trabajadores de 60 años y más por tipo de trabajo y sexo.

Años	Trabajadores de 60 años y más																					
	Trabajadores Independientes												Trabajadores Subordinados									
	Empleadores				Trabajadores por cuenta propia				Total				Hombre				Mujer					
	Hombre		Mujer		Hombre		Mujer		Hombre		Mujer		Hombre		Mujer		Hombre		Mujer			
Abs	%	Abs	%	Abs	%	Abs	%	Abs	% Trab. Indep.	% Total Trab.	Abs	% Trab. Indep.	% Total Trab.	Abs	%	Abs	%	Abs	%			
2015	5,582	22.66%	795	6.47%	19,052	77.34%	11,494	93.53%	24,634	100.00%	70.71%	12,289	100.00%	79.72%	10,206	29.29%	3,127	20.28%	34,840	100.00%	15,416	100.00%
2014	5,256	20.70%	688	6.49%	20,131	79.30%	9,921	93.51%	25,387	100.00%	70.54%	10,609	100.00%	75.91%	10,602	29.46%	3,367	24.09%	35,989	100.00%	13,976	100.00%
2013	3,652	15.71%	1,006	7.55%	19,600	84.29%	12,325	92.45%	23,252	100.00%	69.31%	13,331	100.00%	80.04%	10,297	30.69%	3,324	19.96%	33,549	100.00%	16,655	100.00%
2012	3,721	16.09%	698	5.47%	19,406	83.91%	12,052	94.53%	23,127	100.00%	70.53%	12,750	100.00%	77.36%	9,661	29.47%	3,732	22.64%	32,788	100.00%	16,482	100.00%
2011	5,517	21.80%	1,046	10.34%	19,788	78.20%	9,071	89.66%	25,305	100.00%	74.43%	10,117	100.00%	70.13%	8,693	25.57%	4,309	29.87%	33,998	100.00%	14,426	100.00%
2010	3,206	12.92%	1,080	12.70%	21,610	87.08%	7,425	87.30%	24,816	100.00%	76.47%	8,505	100.00%	63.30%	7,635	23.53%	4,930	36.70%	32,451	100.00%	13,435	100.00%
2009	2,422	11.98%	1,371	13.94%	17,799	88.02%	8,463	86.06%	20,221	100.00%	66.37%	9,834	100.00%	76.14%	10,247	33.63%	3,082	23.86%	30,468	100.00%	12,916	100.00%
2008	3,734	19.67%	977	12.27%	15,247	80.33%	6,983	87.73%	18,981	100.00%	63.98%	7,960	100.00%	75.70%	10,688	36.02%	2,555	24.30%	29,669	100.00%	10,515	100.00%
2007	4,116	18.02%	1,209	14.03%	18,723	81.98%	7,409	85.97%	22,839	100.00%	75.55%	8,618	100.00%	84.66%	7,391	24.45%	1,561	15.34%	30,230	100.00%	10,179	100.00%
2006	3,782	15.22%	1,128	13.29%	21,073	84.78%	7,362	86.71%	24,855	100.00%	73.35%	8,490	100.00%	80.93%	9,032	26.65%	2,001	19.07%	33,887	100.00%	10,491	100.00%
2005	3,483	16.75%	531	7.84%	17,313	83.25%	6,241	92.16%	20,796	100.00%	70.80%	6,772	100.00%	73.39%	8,577	29.20%	2,456	26.61%	29,373	100.00%	9,228	100.00%

Fuente: Elaboración de los autores con ENOE 2015, INEGI

Cuadro 4.11.18. Trabajadores de 14 años y más por tipo de trabajo y sexo.

Años	Trabajadores de 14 años y más																					
	Trabajadores Independientes												Trabajadores Subordinados									
	Empleadores				Trabajadores por cuenta propia				Total				Hombre				Mujer					
	Hombre		Mujer		Hombre		Mujer		Hombre		Mujer		Hombre		Mujer		Hombre		Mujer			
Abs	%	Abs	%	Abs	%	Abs	%	Abs	% Trab. Indep.	% Total Trab.	Abs	% Trab. Indep.	% Total Trab.	Abs	%	Abs	%	Abs	%			
2015	25,851	26.15%	7,450	11.43%	73,013	73.85%	57,711	88.57%	98,864	100.00%	31.81%	65,161	100.00%	33.29%	211,924	68.19%	130,574	66.71%	310,788	100.00%	195,735	100.00%
2014	24,355	24.97%	6,234	10.49%	73,180	75.03%	53,191	89.51%	97,535	100.00%	32.81%	59,425	100.00%	32.41%	199,710	67.19%	123,901	67.59%	297,245	100.00%	183,326	100.00%
2013	19,306	19.01%	7,431	11.80%	82,246	80.99%	55,550	88.20%	101,552	100.00%	35.06%	62,981	100.00%	33.45%	188,115	64.94%	125,318	66.55%	289,667	100.00%	188,299	100.00%
2012	22,182	21.86%	5,870	9.35%	79,293	78.14%	56,897	90.65%	101,475	100.00%	36.22%	62,767	100.00%	35.15%	178,698	63.78%	115,818	64.85%	280,173	100.00%	178,585	100.00%
2011	23,013	22.83%	5,719	11.02%	77,803	77.17%	46,173	88.98%	100,816	100.00%	36.69%	51,892	100.00%	31.06%	173,956	63.31%	115,178	68.94%	274,772	100.00%	167,070	100.00%
2010	20,465	20.18%	5,858	10.06%	80,953	79.82%	52,358	89.94%	101,418	100.00%	36.03%	58,216	100.00%	33.68%	180,085	63.97%	114,621	66.32%	281,503	100.00%	172,837	100.00%
2009	18,434	20.68%	6,725	12.45%	70,711	79.32%	47,307	87.55%	89,145	100.00%	33.48%	54,032	100.00%	32.63%	177,100	66.52%	111,545	67.37%	266,245	100.00%	165,577	100.00%
2008	23,932	26.45%	7,176	13.13%	66,559	73.55%	47,468	86.87%	90,491	100.00%	34.50%	54,644	100.00%	34.86%	171,806	65.50%	102,097	65.14%	262,297	100.00%	156,741	100.00%
2007	22,736	24.50%	5,701	10.34%	70,053	75.50%	49,436	89.66%	92,789	100.00%	36.90%	55,137	100.00%	36.24%	158,648	63.10%	97,014	63.76%	251,437	100.00%	152,151	100.00%
2006	22,557	23.45%	5,049	9.76%	73,636	76.55%	46,677	90.24%	96,193	100.00%	38.63%	51,726	100.00%	35.88%	152,797	61.37%	92,448	64.12%	248,990	100.00%	144,174	100.00%
2005	21,312	25.43%	4,250	8.71%	62,508	74.57%	44,559	91.29%	83,820	100.00%	35.63%	48,809	100.00%	34.50%	151,414	64.37%	92,677	65.50%	235,234	100.00%	141,486	100.00%

Fuente: Elaboración de los autores con ENOE 2015, INEGI

Gráfica 4.12.18. Trabajadores de 60 años y más y totales por tipo de trabajo y sexo.

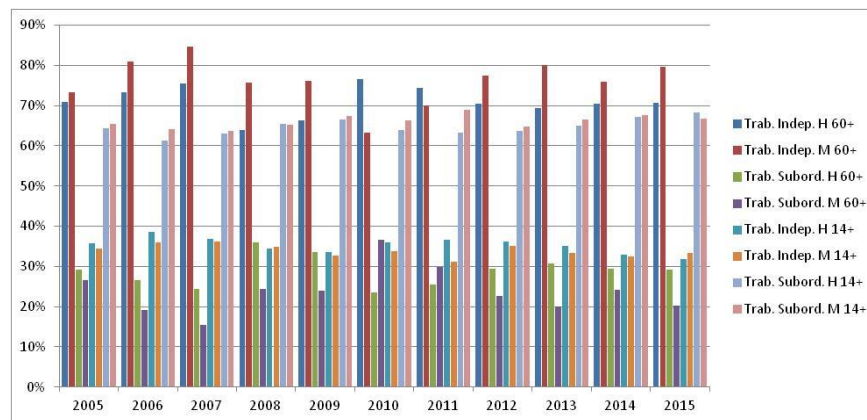

Fuente: Elaboración de los autores con ENOE 2015, INEGI

Gráfica 4.13.18. Trabajadores de 60 años y más y totales por tipo de trabajadores independientes y sexo.

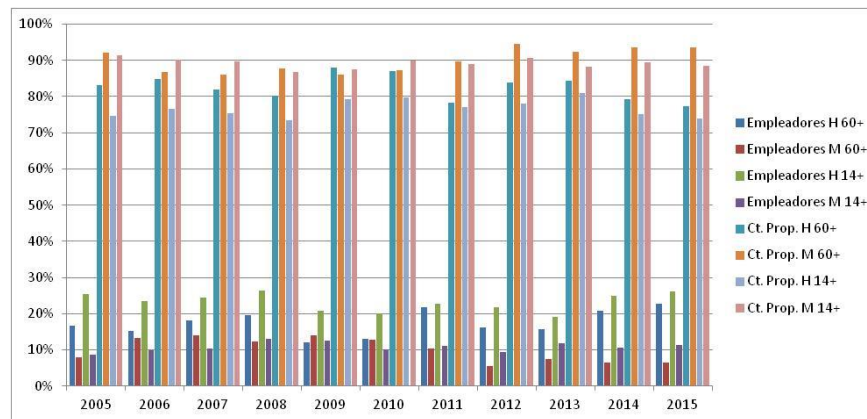

Fuente: Elaboración de los autores con ENOE 2015, INEGI

19) Nuevo León

Cuadro 4.1.19. Población ocupada total y ocupada de 60 años y más.

Años	Población de 60 años y más		Total
	Abs	%	
2015	156,248	7.06%	2,212,256
2014	154,680	7.14%	2,167,893
2013	157,099	7.20%	2,183,357
2012	146,376	6.76%	2,166,374
2011	134,059	6.49%	2,066,527
2010	150,296	7.23%	2,077,716
2009	126,305	6.31%	2,002,438
2008	126,209	6.25%	2,020,109
2007	119,966	6.11%	1,964,325
2006	120,667	6.32%	1,908,834
2005	102,632	5.61%	1,827,821

Fuente: Elaboración de los autores con ENOE 2015, INEGI

Cuadro 4.2.19. Población de 60 años y más por condición de actividad, totalizado sobre los 11 años de estudio.

Años	Ocupada		Subocupada		Desocupada		Inactiva	
	Abs	%	Abs	%	Abs	%	Abs	%
2015	156,248	10.45%	10,482	6.67%	2,430	6.48%	420,609	11.49%
2014	154,680	10.35%	14,528	9.25%	5,967	15.91%	391,883	10.70%
2013	157,099	10.51%	22,505	14.33%	4,987	13.30%	384,016	10.49%
2012	146,376	9.79%	19,475	12.40%	5,902	15.74%	359,745	9.83%
2011	134,059	8.97%	12,592	8.02%	2,729	7.28%	365,892	9.99%
2010	150,296	10.06%	16,624	10.58%	5,406	14.41%	317,816	8.68%
2009	126,305	8.45%	13,929	8.87%	1,381	3.68%	312,745	8.54%
2008	126,209	8.44%	13,806	8.79%	1,560	4.16%	310,658	8.48%
2007	119,966	8.03%	11,079	7.05%	1,975	5.27%	267,086	7.29%
2006	120,667	8.07%	9,589	6.10%	1,553	4.14%	267,834	7.31%
2005	102,632	6.87%	12,487	7.95%	3,617	9.64%	263,206	7.19%
Total	1,494,537	100.00%	157,096	100.00%	37,507	100.00%	3,661,490	100.00%

Fuente: Elaboración de los autores con ENOE 2015, INEGI

Gráfica 4.2.19. Tasas de crecimiento para las categorías "condición de actividad de la población de 60 años".

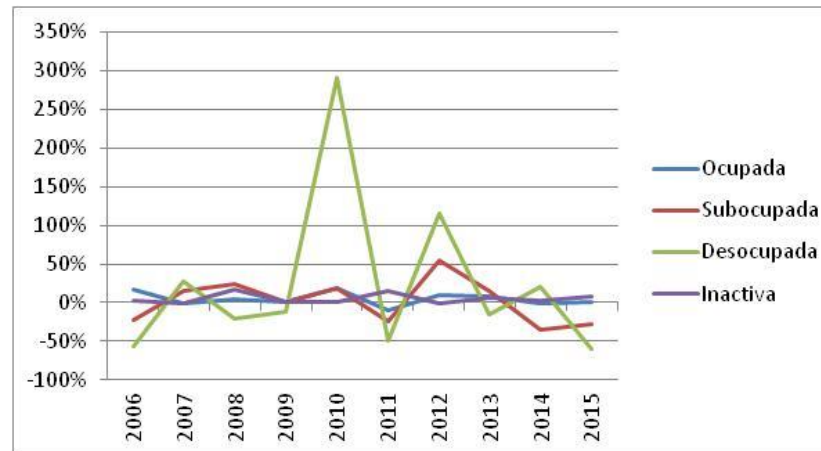

Fuente: Elaboración de los autores con ENOE 2015, INEGI

Cuadro 4.3.19. Condición de actividad de la población de 60 años y más en México, por sexo y periodo de estudio.

Años	Ocupada				Subocupada				Desocupada				Inactiva				Total			
	Hombre		Mujer		Hombre		Mujer		Hombre		Mujer		Hombre		Mujer		Hombre		Mujer	
	Abs	%	Abs	%	Abs	%	Abs	%	Abs	%	Abs	%	Abs	%	Abs	%	Abs	%	Abs	%
2015	111,287	40.42%	44,961	14.30%	7,686	2.79%	2,796	0.89%	1,655	0.60%	775	0.25%	154,719	56.19%	265,890	84.56%	275,347	100.00%	314,422	100.00%
2014	107,614	40.03%	47,066	15.78%	9,149	3.40%	5,379	1.80%	4,184	1.56%	1,783	0.60%	147,881	55.01%	244,002	81.82%	268,828	100.00%	298,230	100.00%
2013	108,326	39.91%	48,773	16.41%	16,310	6.01%	6,195	2.08%	4,163	1.53%	824	0.28%	142,607	52.54%	241,409	81.23%	271,406	100.00%	297,201	100.00%
2012	100,152	39.93%	46,224	16.47%	14,803	5.90%	4,672	1.66%	5,447	2.17%	455	0.16%	130,426	52.00%	229,319	81.70%	250,828	100.00%	280,670	100.00%
2011	96,297	39.55%	37,762	13.89%	7,927	3.26%	4,665	1.72%	2,729	1.12%		0.00%	136,527	56.07%	229,365	84.39%	243,480	100.00%	271,792	100.00%
2010	105,891	45.19%	44,405	17.36%	12,653	5.40%	3,971	1.55%	4,411	1.88%	995	0.39%	111,351	47.52%	206,465	80.70%	234,306	100.00%	255,836	100.00%
2009	88,110	41.62%	38,195	15.74%	11,048	5.22%	2,881	1.19%	1,012	0.48%	369	0.15%	111,520	52.68%	201,225	82.92%	211,690	100.00%	242,670	100.00%
2008	85,233	40.74%	40,976	16.86%	8,702	4.16%	5,104	2.10%	1,217	0.58%	343	0.14%	114,044	54.52%	196,614	80.90%	209,196	100.00%	243,037	100.00%
2007	86,821	45.38%	33,145	15.87%	8,485	4.44%	2,594	1.24%	1,707	0.89%	268	0.13%	94,305	49.29%	172,781	82.75%	191,318	100.00%	208,788	100.00%
2006	89,806	46.80%	30,861	14.86%	7,664	3.99%	1,925	0.93%	1,281	0.67%	272	0.13%	93,158	48.54%	174,676	84.09%	191,909	100.00%	207,734	100.00%
2005	70,636	40.77%	31,996	15.33%	8,724	5.03%	3,763	1.80%	2,244	1.30%	1,373	0.66%	91,665	52.90%	171,541	82.21%	173,269	100.00%	208,673	100.00%

Fuente: Elaboración de los autores con ENOE 2015, INEGI

Gráfica 4.3.19. Condición de actividad de la población de 60 años y más en México, por sexo y periodo de estudio.

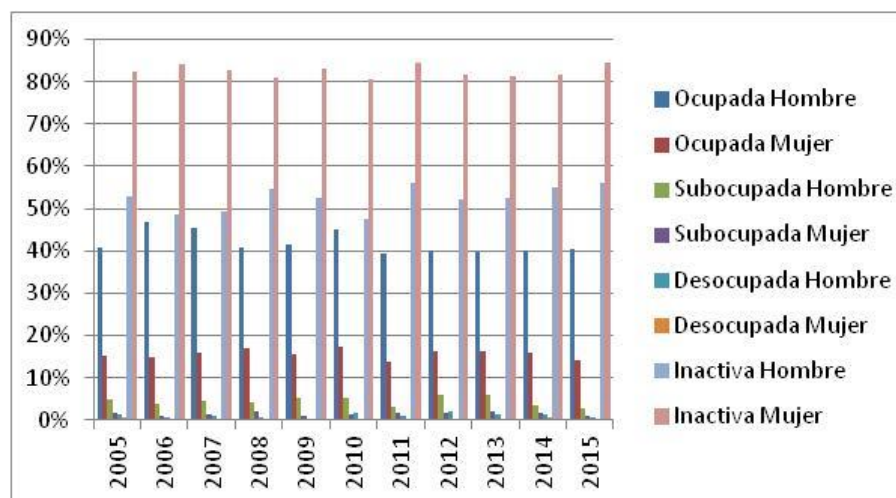

Fuente: Elaboración de los autores con ENOE 2015, INEGI

Cuadro 4.4.19. Duración de la jornada de trabajo de las personas de más de 14 años, por sexo.

Años	Mujeres													
	Ausentes temporales con vínculo laboral		Menos de 15 horas		De 15 a 34 horas		De 35 a 48 horas		Mas de 48 horas		No especificado		Total	
	Abs	%	Abs	%	Abs	%	Abs	%	Abs	%	Abs	%	Abs	%
2015	30,555	3.71%	86,463	10.50%	160,336	19.48%	423,364	51.43%	119,239	14.48%	3,302	0.40%	823,259	100.00%
2014	36,784	4.61%	93,295	11.69%	165,080	20.69%	400,235	50.15%	99,798	12.51%	2,831	0.35%	798,023	100.00%
2013	35,117	4.31%	97,927	12.03%	171,190	21.03%	397,594	48.85%	110,572	13.59%	1,458	0.18%	813,858	100.00%
2012	40,864	5.00%	109,698	13.41%	177,209	21.67%	356,545	43.59%	127,303	15.56%	6,328	0.77%	817,947	100.00%
2011	30,134	3.91%	86,396	11.22%	169,036	21.96%	359,303	46.68%	121,137	15.74%	3,747	0.49%	769,753	100.00%
2010	34,536	4.51%	106,166	13.86%	148,993	19.45%	335,147	43.74%	139,852	18.25%	1,475	0.19%	766,169	100.00%
2009	49,402	6.77%	75,720	10.37%	170,841	23.40%	317,793	43.53%	114,806	15.73%	1,519	0.21%	730,081	100.00%
2008	22,148	3.01%	80,274	10.91%	146,958	19.98%	344,270	46.80%	141,016	19.17%	929	0.13%	735,595	100.00%
2007	37,867	5.30%	75,660	10.59%	152,712	21.37%	324,850	45.46%	122,882	17.20%	637	0.09%	714,608	100.00%
2006	40,030	5.90%	68,332	10.07%	156,434	23.06%	290,674	42.84%	121,444	17.90%	1,602	0.24%	678,516	100.00%
2005	17,511	2.71%	65,289	10.09%	125,219	19.36%	317,259	49.04%	121,019	18.71%	582	0.09%	646,879	100.00%

Fuente: Elaboración de los autores con ENOE 2015, INEGI

Años	Hombres													
	Ausentes temporales con vínculo laboral		Menos de 15 horas		De 15 a 34 horas		De 35 a 48 horas		Mas de 48 horas		No especificado		Total	
	Abs	%	Abs	%	Abs	%	Abs	%	Abs	%	Abs	%	Abs	%
2015	31,067	2.24%	44,646	3.21%	154,042	11.09%	763,579	54.97%	380,482	27.39%	15,181	1.09%	1,388,997	100.00%
2014	36,660	2.68%	40,319	2.94%	153,637	11.22%	765,265	55.86%	365,550	26.69%	8,439	0.62%	1,369,870	100.00%
2013	30,847	2.25%	55,153	4.03%	164,568	12.02%	759,246	55.44%	341,841	24.96%	17,844	1.30%	1,369,499	100.00%
2012	43,138	3.20%	60,200	4.46%	169,894	12.60%	672,412	49.87%	384,270	28.50%	18,513	1.37%	1,348,427	100.00%
2011	34,147	2.63%	39,400	3.04%	159,280	12.28%	662,716	51.10%	388,183	29.93%	13,048	1.01%	1,296,774	100.00%
2010	47,987	3.66%	59,893	4.57%	173,680	13.24%	590,203	45.00%	430,805	32.85%	8,979	0.68%	1,311,547	100.00%
2009	61,192	4.81%	47,754	3.75%	212,001	16.66%	592,010	46.53%	355,430	27.93%	3,970	0.31%	1,272,357	100.00%
2008	28,192	2.19%	44,696	3.48%	153,563	11.95%	628,277	48.91%	423,425	32.96%	6,361	0.50%	1,284,514	100.00%
2007	42,091	3.37%	46,881	3.75%	154,201	12.34%	622,052	49.78%	382,461	30.60%	2,031	0.16%	1,249,717	100.00%
2006	38,881	3.16%	38,825	3.16%	161,404	13.12%	608,161	49.43%	378,763	30.79%	4,284	0.35%	1,230,318	100.00%
2005	33,800	2.86%	39,207	3.32%	112,404	9.52%	634,268	53.71%	356,617	30.20%	4,646	0.39%	1,180,942	100.00%

Fuente: Elaboración de los autores con ENOE 2015, INEGI

Cuadro 4.5.19. Sector de la economía donde se desempeñan las personas de 60 años y más, por sexo.

Años	Mujeres									
	Primario		Secundario		Terciario		No especificado		Total	
	Abs	%	Abs	%	Abs	%	Abs	%	Abs	%
2015	1,383	3.08%	5,056	11.25%	38,522	85.68%		0.00%	44,961	100.00%
2014	1,218	2.59%	3,793	8.06%	42,055	89.35%		0.00%	47,066	100.00%
2013	880	1.80%	5,680	11.65%	42,213	86.55%		0.00%	48,773	100.00%
2012	183	0.40%	5,185	11.22%	40,856	88.39%		0.00%	46,224	100.00%
2011	531	1.41%	2,372	6.28%	34,859	92.31%		0.00%	37,762	100.00%
2010	137	0.31%	2,704	6.09%	41,233	92.86%	331	0.75%	44,405	100.00%
2009	342	0.90%	4,162	10.90%	33,356	87.33%	335	0.88%	38,195	100.00%
2008	549	1.34%	4,820	11.76%	35,176	85.85%	431	1.05%	40,976	100.00%
2007	536	1.62%	1,489	4.49%	30,830	93.02%	290	0.87%	33,145	100.00%
2006	627	2.03%	3,415	11.07%	25,926	84.01%	893	2.89%	30,861	100.00%
2005	2,250	7.03%	3,099	9.69%	26,647	83.28%		0.00%	31,996	100.00%

Fuente: Elaboración de los autores con ENOE 2015, INEGI

Años	Hombres									
	Primario		Secundario		Terciario		No especificado		Total	
	Abs	%	Abs	%	Abs	%	Abs	%	Abs	%
2015	9,904	8.90%	28,465	25.58%	72,918	65.52%		0.00%	111,287	100.00%
2014	11,820	10.98%	27,864	25.89%	67,129	62.38%	801	0.74%	107,614	100.00%
2013	7,838	7.24%	28,271	26.10%	71,230	65.76%	987	0.91%	108,326	100.00%
2012	11,897	11.88%	23,584	23.55%	64,671	64.57%		0.00%	100,152	100.00%
2011	11,820	12.27%	19,930	20.70%	64,547	67.03%		0.00%	96,297	100.00%
2010	12,933	12.21%	20,921	19.76%	71,871	67.87%	166	0.16%	105,891	100.00%
2009	8,405	9.54%	19,999	22.70%	59,291	67.29%	415	0.47%	88,110	100.00%
2008	5,957	6.99%	21,166	24.83%	57,757	67.76%	353	0.41%	85,233	100.00%
2007	9,435	10.87%	25,283	29.12%	51,527	59.35%	576	0.66%	86,821	100.00%
2006	11,243	12.52%	20,106	22.39%	58,287	64.90%	170	0.19%	89,806	100.00%
2005	8,149	11.54%	19,173	27.14%	43,314	61.32%		0.00%	70,636	100.00%

Fuente: Elaboración de los autores con ENOE 2015, INEGI

Cuadro 4.6.19. Sector de la economía donde se desempeñan las personas de 14 años y más, por sexo.

Años	Mujeres									
	Primario		Secundario		Terciario		No especificado		Total	
	Abs	%	Abs	%	Abs	%	Abs	%	Abs	%
2015	4,411	0.54%	167,099	20.30%	650,052	78.96%	1,697	0.21%	823,259	100.00%
2014	3,446	0.43%	148,886	18.66%	644,007	80.70%	1,684	0.21%	798,023	100.00%
2013	2,199	0.27%	151,518	18.62%	657,041	80.73%	3,100	0.38%	813,858	100.00%
2012	3,665	0.45%	140,244	17.15%	671,699	82.12%	2,339	0.29%	817,947	100.00%
2011	2,696	0.35%	143,277	18.61%	619,379	80.46%	4,401	0.57%	769,753	100.00%
2010	1,865	0.24%	130,622	17.05%	631,226	82.39%	2,456	0.32%	766,169	100.00%
2009	1,444	0.20%	125,288	17.16%	599,115	82.06%	4,234	0.58%	730,081	100.00%
2008	2,879	0.39%	155,152	21.09%	574,337	78.08%	3,227	0.44%	735,595	100.00%
2007	2,329	0.33%	136,909	19.16%	572,768	80.15%	2,602	0.36%	714,608	100.00%
2006	3,686	0.54%	136,797	20.16%	531,709	78.36%	6,324	0.93%	678,516	100.00%
2005	5,441	0.84%	130,183	20.12%	509,832	78.81%	1,423	0.22%	646,879	100.00%

Fuente: Elaboración de los autores con ENOE 2015, INEGI

Años	Hombres									
	Primario		Secundario		Terciario		No especificado		Total	
	Abs	%	Abs	%	Abs	%	Abs	%	Abs	%
2015	36,627	2.64%	590,851	42.54%	758,193	54.59%	3,326	0.24%	1,388,997	100.00%
2014	45,608	3.33%	561,074	40.96%	759,341	55.43%	3,847	0.28%	1,369,870	100.00%
2013	38,561	2.82%	540,394	39.46%	783,385	57.20%	7,159	0.52%	1,369,499	100.00%
2012	48,487	3.60%	535,356	39.70%	758,684	56.26%	5,900	0.44%	1,348,427	100.00%
2011	41,896	3.23%	496,186	38.26%	756,602	58.34%	2,090	0.16%	1,296,774	100.00%
2010	48,506	3.70%	494,357	37.69%	766,981	58.48%	1,703	0.13%	1,311,547	100.00%
2009	31,930	2.51%	474,360	37.28%	760,729	59.79%	5,338	0.42%	1,272,357	100.00%
2008	31,716	2.47%	518,776	40.39%	731,010	56.91%	3,012	0.23%	1,284,514	100.00%
2007	32,690	2.62%	516,296	41.31%	698,046	55.86%	2,685	0.21%	1,249,717	100.00%
2006	39,592	3.22%	485,462	39.46%	699,937	56.89%	5,327	0.43%	1,230,318	100.00%
2005	42,466	3.60%	465,405	39.41%	670,760	56.80%	2,311	0.20%	1,180,942	100.00%

Fuente: Elaboración de los autores con ENOE 2015, INEGI

Gráfica 4.6.19. Sector de la economía donde se desempeñan las personas de 14 años y más, por sexo.

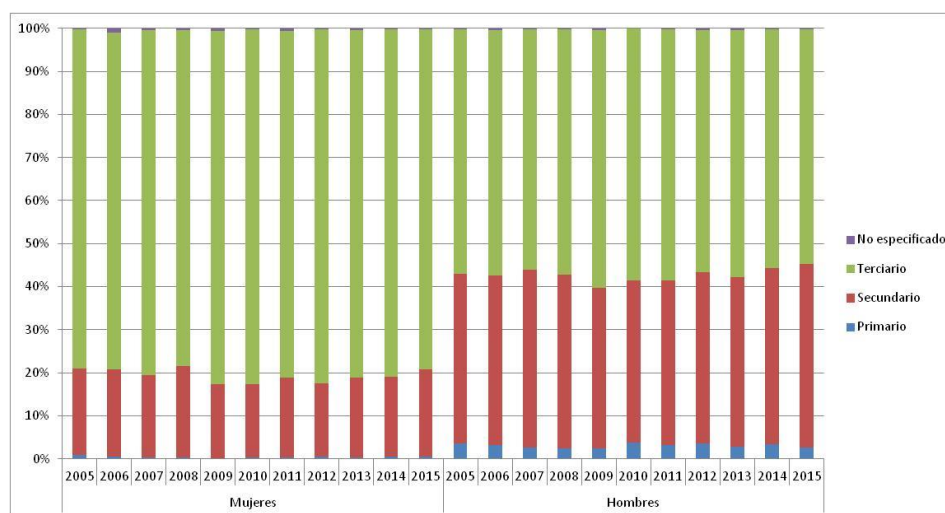

Fuente: Elaboración de los autores con ENOE 2015, INEGI

Cuadro 4.7.19. Unidad económica donde se desempeñan las personas de 60 años y más, por sexo.

Años	Mujeres																	
	Ámbito Agropecuario		Micronegocios		Pequeños Establecimientos		Medianos Establecimientos		Grandes Establecimientos		Gobierno		Otros		No Especificado		Total	
	Abs	%	Abs	%	Abs	%	Abs	%	Abs	%	Abs	%	Abs	%	Abs	%	Abs	%
2015	1,383	3.08%	25,337	56.35%	2,684	5.97%	4,343	9.66%	1,216	2.70%	1,119	2.49%	6,574	14.62%	2,305	5.13%	44,961	100.00%
2014	1,218	2.59%	29,183	62.00%	5,726	12.17%	1,622	3.45%	897	1.91%	2,455	5.22%	3,591	7.63%	2,374	5.04%	47,066	100.00%
2013	880	1.80%	29,262	60.00%	5,806	11.90%	2,673	5.48%	847	1.74%	1,836	3.76%	4,730	9.70%	2,739	5.62%	48,773	100.00%
2012	183	0.40%	31,731	68.65%	1,984	4.29%	1,782	3.86%	1,105	2.39%	2,293	4.96%	6,324	13.68%	822	1.78%	46,224	100.00%
2011	531	1.41%	24,937	66.04%	2,663	7.05%	690	1.83%	669	1.77%	900	2.38%	6,276	16.62%	1,096	2.90%	37,762	100.00%
2010	137	0.31%	26,567	59.83%	4,894	11.02%	2,257	5.08%	1,617	3.64%	2,340	5.27%	6,593	14.85%		0.00%	44,405	100.00%
2009	342	0.90%	20,482	53.62%	3,098	8.11%	1,742	4.56%	1,617	4.23%	2,526	6.61%	8,075	21.14%	313	0.82%	38,195	100.00%
2008	549	1.34%	27,253	66.51%	4,699	11.47%	1,675	4.09%	2,193	5.35%		0.00%	3,667	8.95%	940	2.29%	40,976	100.00%
2007	536	1.62%	21,337	64.37%	2,805	8.46%	1,319	3.98%	744	2.24%	1,330	4.01%	4,753	14.34%	321	0.97%	33,145	100.00%
2006	627	2.03%	20,714	67.12%	1,782	5.77%	1,494	4.84%	1,186	3.84%	460	1.49%	4,598	14.90%		0.00%	30,861	100.00%
2005	2,250	7.03%	19,805	61.90%	1,948	6.09%	288	0.90%	349	1.09%	1,004	3.14%	5,995	18.74%	357	1.12%	31,996	100.00%

Fuente: Elaboración de los autores con ENOE 2015, INEGI

Años	Hombres																	
	Ámbito Agropecuario		Micronegocios		Pequeños Establecimientos		Medianos Establecimientos		Grandes Establecimientos		Gobierno		Otros		No Especificado		Total	
	Abs	%	Abs	%	Abs	%	Abs	%	Abs	%	Abs	%	Abs	%	Abs	%	Abs	%
2015	9,904	8.90%	59,370	53.35%	14,105	12.67%	10,047	9.03%	5,297	4.76%	3,004	2.70%	2,429	2.18%	7,131	6.41%	111,287	100.00%
2014	11,820	10.98%	57,699	53.62%	12,632	11.74%	5,822	5.41%	3,766	3.50%	4,017	3.73%	4,154	3.86%	7,704	7.16%	107,614	100.00%
2013	7,838	7.24%	59,760	55.17%	7,588	7.00%	11,471	10.59%	1,664	1.54%	5,649	5.21%	4,710	4.35%	9,646	8.90%	108,326	100.00%
2012	11,897	11.88%	56,186	56.10%	9,810	9.80%	6,710	6.70%	4,008	4.00%	3,199	3.19%	2,182	2.18%	6,160	6.15%	100,152	100.00%
2011	11,820	12.27%	48,203	50.06%	9,675	10.05%	8,648	8.98%	4,474	4.65%	4,014	4.17%	3,366	3.50%	6,097	6.33%	96,297	100.00%
2010	12,933	12.21%	51,715	48.84%	20,628	19.48%	8,314	7.85%	1,906	1.80%	3,378	3.19%	3,835	3.62%	3,182	3.00%	105,891	100.00%
2009	8,405	9.54%	46,311	52.56%	10,033	11.39%	6,518	7.40%	4,530	5.14%	2,688	3.05%	3,272	3.71%	6,353	7.21%	88,110	100.00%
2008	5,957	6.99%	57,122	67.02%	5,174	6.07%	4,515	5.30%	3,269	3.84%	2,802	3.29%	2,802	3.29%	3,592	4.21%	85,233	100.00%
2007	9,435	10.87%	54,182	62.41%	9,191	10.59%	4,075	4.69%	4,118	4.74%	3,106	3.58%	1,775	2.04%	939	1.08%	86,821	100.00%
2006	11,243	12.52%	50,736	56.50%	10,105	11.25%	3,276	3.65%	5,650	6.29%	3,645	4.06%	4,484	4.99%	667	0.74%	89,806	100.00%
2005	8,149	11.54%	40,178	56.88%	9,918	14.04%	5,456	7.72%	4,010	5.68%	1,071	1.52%	1,274	1.80%	580	0.82%	70,636	100.00%

Fuente: Elaboración de los autores con ENOE 2015, INEGI

Cuadro 4.8.19. Unidad económica donde se desempeñan las personas de 14 años y más, por sexo.

Años	Mujeres																	
	Ámbito Agropecuario		Micronegocios		Pequeños Establecimientos		Medianos Establecimientos		Grandes Establecimientos		Gobierno		Otros		No Especificado		Total	
	Abs	%	Abs	%	Abs	%	Abs	%	Abs	%	Abs	%	Abs	%	Abs	%	Abs	%
2015	4,411	0.54%	240,136	29.17%	175,885	21.36%	128,337	15.59%	96,005	11.66%	24,926	3.03%	77,532	9.42%	76,027	9.23%	823,259	100.00%
2014	3,446	0.43%	237,939	29.82%	175,160	21.95%	129,793	16.26%	90,623	11.36%	23,365	2.93%	69,315	8.69%	68,382	8.57%	798,023	100.00%
2013	2,199	0.27%	256,770	31.55%	172,197	21.16%	131,743	16.19%	76,730	9.43%	28,927	3.55%	83,054	10.20%	62,238	7.65%	813,858	100.00%
2012	3,665	0.45%	274,378	33.54%	157,172	19.22%	111,874	13.68%	75,530	9.23%	39,321	4.81%	91,647	11.20%	64,360	7.87%	817,947	100.00%
2011	2,696	0.35%	247,934	32.21%	148,932	19.35%	96,580	12.55%	91,291	11.86%	40,885	5.31%	90,429	11.75%	51,006	6.63%	769,753	100.00%
2010	1,865	0.24%	260,622	34.02%	164,699	21.50%	100,541	13.12%	102,589	13.39%	29,737	3.88%	75,286	9.83%	30,830	4.02%	766,169	100.00%
2009	1,444	0.20%	226,357	31.00%	159,647	21.87%	116,622	15.97%	89,175	12.21%	32,956	4.51%	66,943	9.17%	36,937	5.06%	730,081	100.00%
2008	2,879	0.39%	234,819	31.92%	157,884	21.46%	101,723	13.83%	115,834	15.75%	30,893	4.20%	74,650	10.15%	16,913	2.30%	735,595	100.00%
2007	2,329	0.33%	226,693	31.72%	155,490	21.76%	109,242	15.29%	115,441	16.15%	21,746	3.04%	77,987	10.91%	5,680	0.79%	714,608	100.00%
2006	3,686	0.54%	229,115	33.77%	148,914	21.95%	88,435	13.03%	106,584	15.71%	25,051	3.69%	68,397	10.08%	8,334	1.23%	678,516	100.00%
2005	5,441	0.84%	206,039	31.85%	149,633	23.13%	104,988	16.23%	89,217	13.79%	22,317	3.45%	67,104	10.37%	2,140	0.33%	646,879	100.00%

Fuente: Elaboración de los autores con ENOE 2015, INEGI

Años	Hombres																	
	Ámbito Agropecuario		Micronegocios		Pequeños Establecimientos		Medianos Establecimientos		Grandes Establecimientos		Gobierno		Otros		No Especificado		Total	
	Abs	%	Abs	%	Abs	%	Abs	%	Abs	%	Abs	%	Abs	%	Abs	%	Abs	%
2015	36,627	2.64%	414,038	29.81%	265,616	19.12%	241,160	17.36%	216,769	15.61%	43,797	3.15%	20,018	1.44%	150,972	10.87%	1,388,997	100.00%
2014	45,608	3.33%	410,095	29.94%	226,424	16.53%	267,512	19.53%	211,769	15.46%	40,876	2.98%	16,440	1.20%	151,146	11.03%	1,369,870	100.00%
2013	38,561	2.82%	465,728	34.01%	225,048	16.43%	260,649	19.03%	180,971	13.21%	45,965	3.36%	17,045	1.24%	135,532	9.90%	1,369,499	100.00%
2012	48,487	3.60%	472,893	35.07%	219,781	16.30%	227,600	16.88%	191,785	14.22%	39,075	2.90%	15,031	1.11%	133,775	9.92%	1,348,427	100.00%
2011	41,896	3.23%	459,181	35.41%	235,194	18.14%	206,620	15.93%	186,947	14.42%	42,710	3.29%	14,780	1.14%	109,446	8.44%	1,296,774	100.00%
2010	48,506	3.70%	486,715	37.11%	255,229	19.46%	201,395	15.36%	187,473	14.29%	46,721	3.56%	19,545	1.49%	65,963	5.03%	1,311,547	100.00%
2009	31,930	2.51%	459,636	36.12%	258,110	20.29%	202,486	15.91%	179,204	14.08%	40,370	3.17%	18,394	1.45%	82,227	6.46%	1,272,357	100.00%
2008	31,716	2.47%	488,539	38.03%	238,860	18.60%	209,131	16.28%	216,134	16.83%	37,510	2.92%	15,683	1.22%	46,941	3.65%	1,284,514	100.00%
2007	32,690	2.62%	473,790	37.91%	238,204	19.06%	208,134	16.65%	222,727	17.82%	43,461	3.48%	10,579	0.85%	20,132	1.61%	1,249,717	100.00%
2006	39,592	3.22%	447,385	36.36%	243,448	19.79%	191,949	15.60%	225,800	18.35%	42,760	3.48%	19,104	1.55%	20,280	1.65%	1,230,318	100.00%
2005	42,466	3.60%	424,095	35.91%	263,749	22.33%	197,090	16.69%	195,602	16.56%	38,872	3.29%	9,697	0.82%	9,371	0.79%	1,180,942	100.00%

Fuente: Elaboración de los autores con ENOE 2015, INEGI

Gráfica 4.8.19. Unidad económica donde se desempeñan las mujeres de 14 años y más, por sexo.

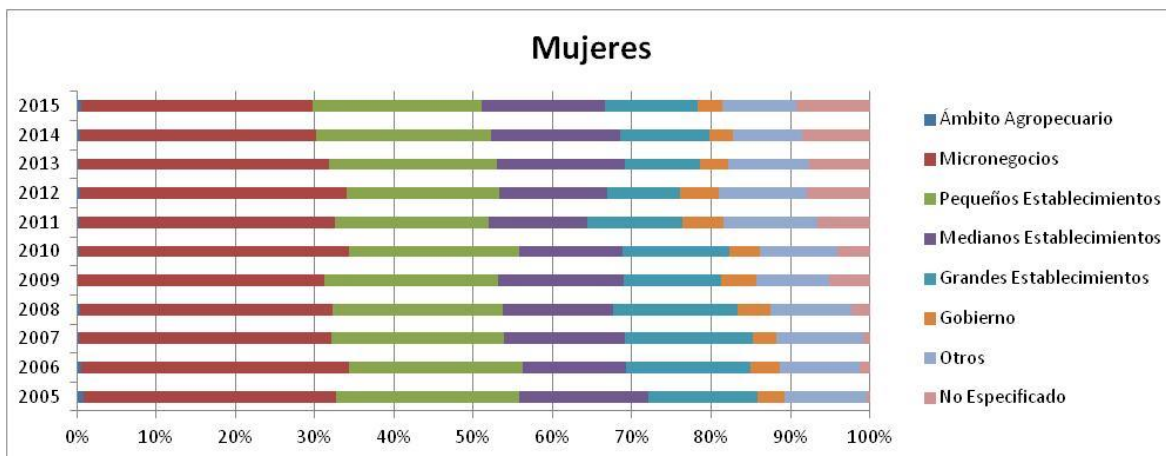

Fuente: Elaboración de los autores con ENOE 2015, INEGI

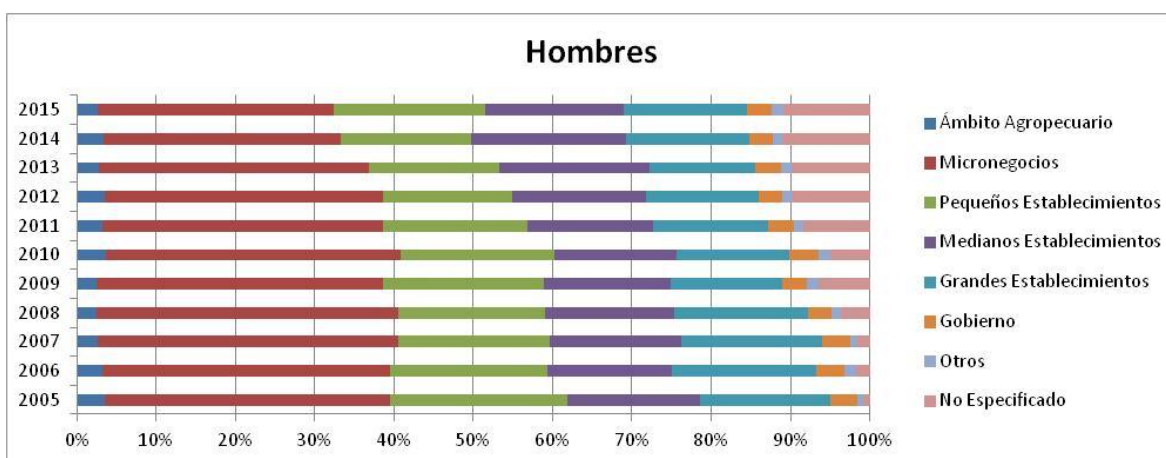

Fuente: Elaboración de los autores con ENOE 2015, INEGI

Cuadro 4.9.19. Trabajadores de 14 años y más por tipo de trabajo.

Años	Trabajadores de 14 años y más										
	Trabajadores Independientes							Trabajadores Subordinados		Total	
	Empleadores		Trabajadores por cuenta propia		Total			Abs	%	Abs	%
	Abs	%	Abs	%	Abs	% Trab. Indep.	% Total Trab.				
2015	67,899	16.92%	333,400	83.08%	401,299	100.00%	18.54%	1,763,201	81.46%	2,164,500	100.00%
2014	66,829	16.20%	345,623	83.80%	412,452	100.00%	19.52%	1,700,423	80.48%	2,112,875	100.00%
2013	84,589	19.09%	358,489	80.91%	443,078	100.00%	20.87%	1,679,694	79.13%	2,122,772	100.00%
2012	83,123	18.52%	365,650	81.48%	448,773	100.00%	21.39%	1,649,297	78.61%	2,098,070	100.00%
2011	82,506	19.63%	337,836	80.37%	420,342	100.00%	20.92%	1,588,593	79.08%	2,008,935	100.00%
2010	85,583	19.51%	353,029	80.49%	438,612	100.00%	21.82%	1,571,134	78.18%	2,009,746	100.00%
2009	82,916	20.42%	323,071	79.58%	405,987	100.00%	20.97%	1,529,972	79.03%	1,935,959	100.00%
2008	82,885	20.00%	331,555	80.00%	414,440	100.00%	21.08%	1,551,935	78.92%	1,966,375	100.00%
2007	92,113	23.51%	299,734	76.49%	391,847	100.00%	20.44%	1,525,083	79.56%	1,916,930	100.00%
2006	86,328	21.03%	324,178	78.97%	410,506	100.00%	22.23%	1,436,433	77.77%	1,846,939	100.00%
2005	73,597	19.98%	294,762	80.02%	368,359	100.00%	20.90%	1,393,992	79.10%	1,762,351	100.00%

Fuente: Elaboración de los autores con ENOE 2015, INEGI

Gráfica 4.9.19. Trabajadores por tipo de trabajo.

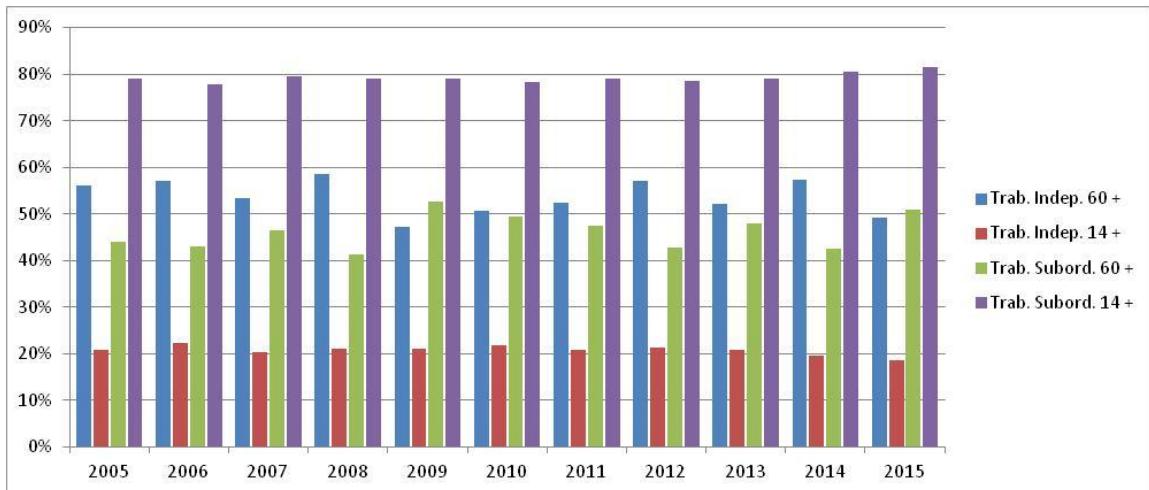

Fuente: Elaboración de los autores con ENOE 2015, INEGI

Cuadro 4.10.19. Trabajadores de 60 años y más por tipo de trabajo y sexo.

Años	Trabajadores de 60 años y más																					
	Trabajadores Independientes												Trabajadores Subordinados				Total					
	Empleadores		Trabajadores por cuenta propia				Total						Hombre		Mujer		Hombre		Mujer			
	Hombre		Mujer		Hombre		Mujer		Hombre		Mujer		Hombre		Mujer		Hombre		Mujer			
Abs	%	Abs	%	Abs	%	Abs	%	Abs	% Trab. Indep.	% Total Trab.	Abs	% Trab. Indep.	% Total Trab.	Abs	%	Abs	%	Abs	%			
2015	8,198	15.08%	273	1.39%	46,165	84.92%	19,397	98.61%	54,363	100.00%	50.03%	19,670	100.00%	46.82%	54,307	49.97%	22,346	53.18%	108,670	100.00%	42,016	100.00%
2014	9,804	15.73%	2,598	11.25%	52,521	84.27%	20,499	88.75%	62,325	100.00%	58.92%	23,097	100.00%	53.82%	43,460	41.08%	19,818	46.18%	105,785	100.00%	42,915	100.00%
2013	11,188	19.66%	2,340	10.89%	45,712	80.34%	19,144	89.11%	56,900	100.00%	53.28%	21,484	100.00%	49.16%	49,902	46.72%	22,219	50.84%	106,802	100.00%	43,703	100.00%
2012	10,949	19.67%	692	3.12%	44,707	80.33%	21,502	96.88%	55,656	100.00%	57.34%	22,194	100.00%	56.84%	41,400	42.66%	16,855	43.16%	97,056	100.00%	39,049	100.00%
2011	8,003	16.49%	841	4.54%	40,527	83.51%	17,696	95.46%	48,530	100.00%	51.57%	18,537	100.00%	55.02%	45,571	48.43%	15,152	44.98%	94,101	100.00%	33,689	100.00%
2010	12,081	22.90%	876	4.37%	40,663	77.10%	19,161	95.63%	52,744	100.00%	50.80%	20,037	100.00%	50.12%	51,084	49.20%	19,945	49.88%	103,828	100.00%	39,982	100.00%
2009	3,248	8.23%	1,506	8.09%	36,210	91.77%	17,105	91.91%	39,458	100.00%	45.84%	18,611	100.00%	50.69%	46,624	54.16%	18,104	49.31%	86,082	100.00%	36,715	100.00%
2008	5,497	10.96%	3,157	15.75%	44,665	89.04%	16,882	84.25%	50,162	100.00%	60.15%	20,039	100.00%	55.30%	33,236	39.85%	16,200	44.70%	83,398	100.00%	36,239	100.00%
2007	7,345	15.91%	869	6.01%	38,811	84.09%	13,596	93.99%	46,156	100.00%	53.66%	14,465	100.00%	52.92%	39,856	46.34%	12,868	47.08%	86,012	100.00%	27,333	100.00%
2006	7,845	15.29%	852	5.65%	43,474	84.71%	14,223	94.35%	51,319	100.00%	57.59%	15,075	100.00%	55.31%	37,793	42.41%	12,182	44.69%	89,112	100.00%	27,257	100.00%
2005	5,003	13.21%	760	4.55%	32,873	86.79%	15,937	95.45%	37,876	100.00%	54.74%	16,697	100.00%	58.97%	31,317	45.26%	11,615	41.03%	69,193	100.00%	28,312	100.00%

Fuente: Elaboración de los autores con ENOE 2015, INEGI

Cuadro 4.11.19. Trabajadores de 14 años y más por tipo de trabajo y sexo.

Años	Trabajadores de 14 años y más																					
	Trabajadores Independientes												Trabajadores Subordinados				Total					
	Empleadores		Trabajadores por cuenta propia				Total						Hombre		Mujer		Hombre		Mujer			
	Hombre		Mujer		Hombre		Mujer		Hombre		Mujer		Hombre		Mujer		Hombre		Mujer			
Abs	%	Abs	%	Abs	%	Abs	%	Abs	% Trab. Indep.	% Total Trab.	Abs	% Trab. Indep.	% Total Trab.	Abs	%	Abs	%	Abs	%	Abs	%	
2015	55,072	21.47%	12,827	8.86%	201,398	78.53%	132,002	91.14%	256,470	100.00%	18.70%	144,829	100.00%	18.27%	1,115,298	81.30%	647,903	81.73%	1,371,768	100.00%	792,732	100.00%
2014	53,782	20.08%	13,047	9.02%	214,059	79.92%	131,564	90.98%	267,841	100.00%	19.86%	144,611	100.00%	18.93%	1,081,022	80.14%	619,401	81.07%	1,348,863	100.00%	764,012	100.00%
2013	69,306	24.25%	15,283	9.72%	216,494	75.75%	141,995	90.28%	285,800	100.00%	21.30%	157,278	100.00%	20.15%	1,056,247	78.70%	623,447	79.85%	1,342,047	100.00%	780,725	100.00%
2012	70,558	24.43%	12,565	7.85%	218,245	75.57%	147,405	92.15%	288,803	100.00%	21.82%	159,970	100.00%	20.66%	1,034,866	78.18%	614,431	79.34%	1,323,669	100.00%	774,401	100.00%
2011	71,205	25.06%	11,301	8.30%	212,963	74.94%	124,873	91.70%	284,168	100.00%	22.26%	136,174	100.00%	18.60%	992,676	77.74%	595,917	81.40%	1,276,844	100.00%	732,091	100.00%
2010	68,625	24.07%	16,958	11.04%	216,427	75.93%	136,602	88.96%	285,052	100.00%	22.21%	153,560	100.00%	21.15%	998,541	77.79%	572,593	78.85%	1,283,593	100.00%	726,153	100.00%
2009	69,284	25.24%	13,632	10.37%	205,191	74.76%	117,880	89.63%	274,475	100.00%	21.95%	131,512	100.00%	19.19%	976,049	78.05%	553,923	80.81%	1,250,524	100.00%	685,435	100.00%
2008	68,414	23.89%	14,471	11.30%	218,002	76.11%	113,553	88.70%	286,416	100.00%	22.63%	128,024	100.00%	18.28%	979,477	77.37%	572,458	81.72%	1,265,893	100.00%	700,482	100.00%
2007	75,896	28.90%	16,217	12.55%	186,681	71.10%	113,053	87.45%	262,577	100.00%	21.21%	129,270	100.00%	19.04%	975,391	78.79%	549,692	80.96%	1,237,968	100.00%	678,962	100.00%
2006	73,854	25.61%	12,474	10.21%	214,474	74.39%	109,704	89.79%	288,328	100.00%	23.82%	122,178	100.00%	19.19%	922,052	76.18%	514,381	80.81%	1,210,380	100.00%	636,559	100.00%
2005	61,709	24.03%	11,888	10.66%	195,130	75.97%	99,632	89.34%	256,839	100.00%	22.21%	111,520	100.00%	18.40%	899,361	77.79%	494,631	81.60%	1,156,200	100.00%	606,151	100.00%

Fuente: Elaboración de los autores con ENOE 2015, INEGI

Gráfica 4.12.19. Trabajadores de 60 años y más y totales por tipo de trabajo y sexo.

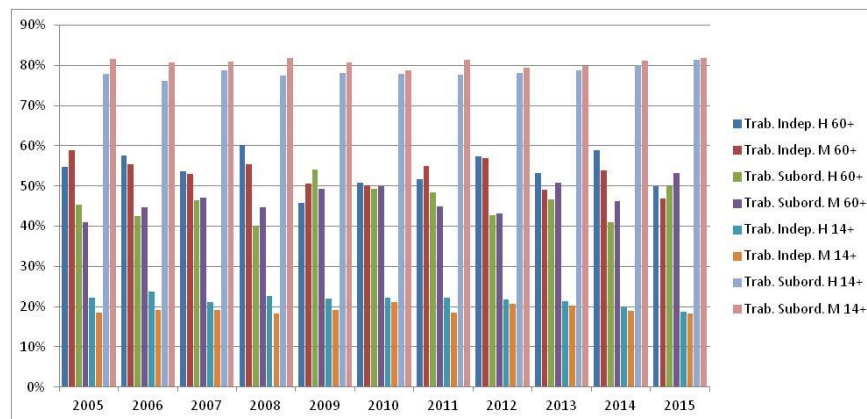

Fuente: Elaboración de los autores con ENOE 2015, INEGI

Gráfica 4.13.19. Trabajadores de 60 años y más y totales por tipo de trabajadores independientes y sexo.

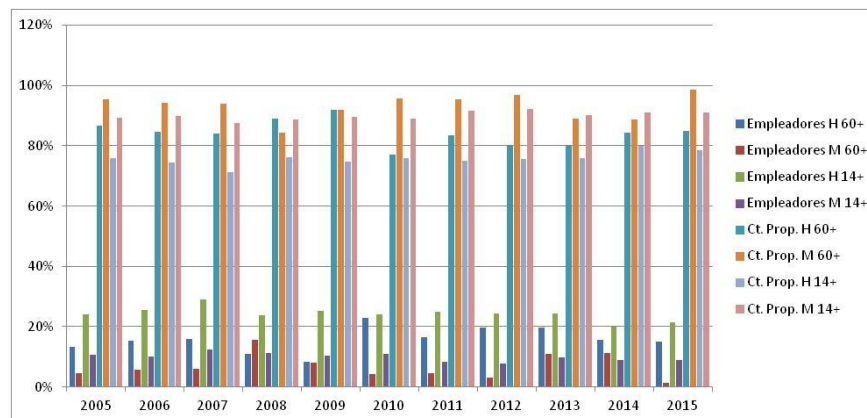

Fuente: Elaboración de los autores con ENOE 2015, INEGI

20) Oaxaca

Cuadro 4.1.20. Población ocupada total y ocupada de 60 años y más.

Años	Población de 60 años y más		Total
	Abs	%	
2015	202,094	12.58%	1,605,892
2014	195,630	12.20%	1,603,434
2013	195,771	12.64%	1,549,234
2012	177,946	11.00%	1,617,581
2011	197,438	12.55%	1,572,960
2010	199,397	12.60%	1,582,498
2009	188,288	12.33%	1,526,505
2008	183,304	12.56%	1,459,755
2007	179,475	12.19%	1,472,055
2006	197,626	13.80%	1,432,050
2005	209,300	14.27%	1,466,328

Fuente: Elaboración de los autores con ENOE 2015, INEGI

Cuadro 4.2.20. Población de 60 años y más por condición de actividad, totalizado sobre los 11 años de estudio.

Años	Ocupada		Subocupada		Desocupada		Inactiva	
	Abs	%	Abs	%	Abs	%	Abs	%
2015	202,094	9.50%	20,396	10.65%	1,548	9.52%	311,913	11.42%
2014	195,630	9.20%	14,801	7.73%	2,636	16.22%	299,135	10.95%
2013	195,771	9.21%	16,753	8.75%	2,275	14.00%	273,085	10.00%
2012	177,946	8.37%	16,299	8.51%	901	5.54%	250,336	9.16%
2011	197,438	9.29%	13,302	6.95%	2,081	12.80%	249,337	9.13%
2010	199,397	9.38%	23,580	12.31%	375	2.31%	223,720	8.19%
2009	188,288	8.86%	21,867	11.42%	2,266	13.94%	242,957	8.89%
2008	183,304	8.62%	10,744	5.61%	1,835	11.29%	223,349	8.18%
2007	179,475	8.44%	20,305	10.60%	677	4.17%	225,923	8.27%
2006	197,626	9.29%	23,626	12.34%	173	1.06%	214,424	7.85%
2005	209,300	9.84%	9,802	5.12%	1,487	9.15%	217,290	7.96%
Total	2,126,269	100.00%	191,475	100.00%	16,254	100.00%	2,731,469	100.00%

Fuente: Elaboración de los autores con ENOE 2015, INEGI

Gráfica 4.2.20. Tasas de crecimiento para las categorías "condición de actividad de la población de 60 años".

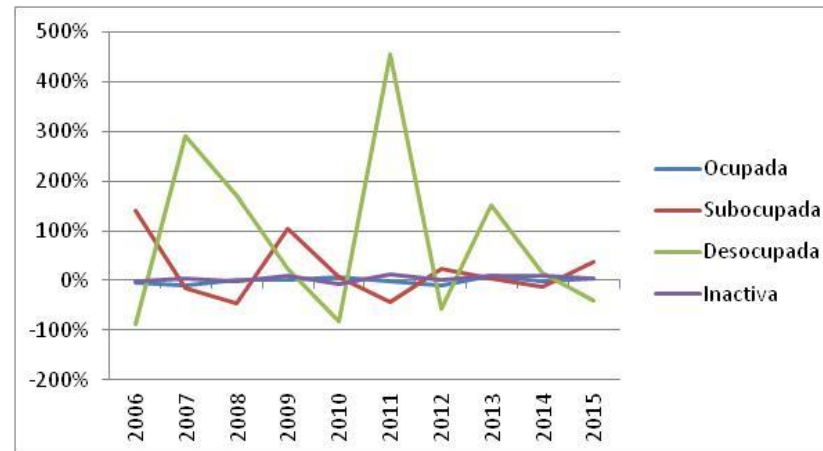

Fuente: Elaboración de los autores con ENOE 2015, INEGI

Cuadro 4.3.20. Condición de actividad de la población de 60 años y más en México, por sexo y periodo de estudio.

Años	Ocupada				Subocupada				Desocupada				Inactiva				Total			
	Hombre		Mujer		Hombre		Mujer		Hombre		Mujer		Hombre		Mujer		Hombre		Mujer	
	Abs	%	Abs	%	Abs	%	Abs	%	Abs	%	Abs	%	Abs	%	Abs	%	Abs	%	Abs	%
2015	137,122	55.53%	64,972	22.48%	12,744	5.16%	7,652	2.65%	1,548	0.63%		0.00%	95,534	38.69%	216,379	74.87%	246,948	100.00%	289,003	100.00%
2014	130,587	55.38%	65,043	23.53%	8,935	3.79%	5,866	2.12%	2,205	0.94%	431	0.16%	94,089	39.90%	205,046	74.19%	235,816	100.00%	276,386	100.00%
2013	131,538	56.65%	64,233	25.12%	9,503	4.09%	7,250	2.84%	2,232	0.96%	43	0.02%	88,924	38.30%	184,161	72.03%	232,197	100.00%	255,687	100.00%
2012	110,061	55.93%	67,885	27.29%	5,889	2.99%	10,410	4.19%	672	0.34%	229	0.09%	80,151	40.73%	170,185	68.43%	196,773	100.00%	248,709	100.00%
2011	137,815	62.73%	59,623	24.59%	7,124	3.24%	6,178	2.55%	1,288	0.59%	793	0.33%	73,459	33.44%	175,878	72.54%	219,686	100.00%	242,472	100.00%
2010	127,322	62.40%	72,075	29.66%	9,769	4.79%	13,811	5.68%	375	0.18%		0.00%	66,584	32.63%	157,136	64.66%	204,050	100.00%	243,022	100.00%
2009	128,390	61.70%	59,898	24.22%	11,719	5.63%	10,148	4.10%	2,266	1.09%		0.00%	65,721	31.58%	177,236	71.67%	208,096	100.00%	247,282	100.00%
2008	125,397	63.95%	57,907	25.95%	4,935	2.52%	5,809	2.60%	1,835	0.94%		0.00%	63,931	32.60%	159,418	71.44%	196,098	100.00%	223,134	100.00%
2007	118,416	61.12%	61,059	26.25%	8,541	4.41%	11,764	5.06%	677	0.35%		0.00%	66,100	34.12%	159,823	68.70%	193,734	100.00%	232,646	100.00%
2006	125,091	63.17%	72,535	30.50%	14,000	7.07%	9,626	4.05%	173	0.09%		0.00%	58,757	29.67%	155,667	65.45%	198,021	100.00%	237,828	100.00%
2005	136,749	65.91%	72,551	31.49%	4,633	2.23%	5,169	2.24%	1,487	0.72%		0.00%	64,622	31.14%	152,668	66.27%	207,491	100.00%	230,388	100.00%

Fuente: Elaboración de los autores con ENOE 2015, INEGI

Gráfica 4.3.20. Condición de actividad de la población de 60 años y más en México, por sexo y periodo de estudio.

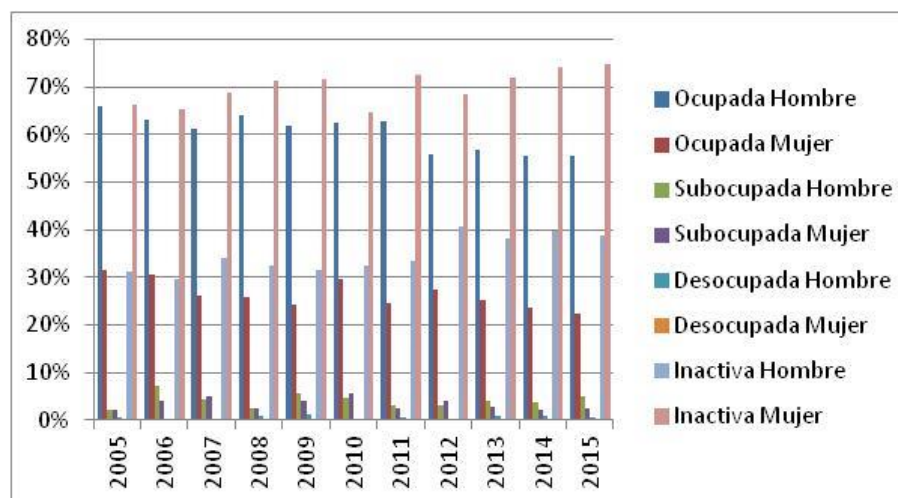

Fuente: Elaboración de los autores con ENOE 2015, INEGI

Cuadro 4.4.20. Duración de la jornada de trabajo de las personas de más de 14 años, por sexo.

Años	Mujeres													
	Ausentes temporales con vínculo laboral		Menos de 15 horas		De 15 a 34 horas		De 35 a 48 horas		Mas de 48 horas		No especificado		Total	
	Abs	%	Abs	%	Abs	%	Abs	%	Abs	%	Abs	%	Abs	%
2015	25,903	4.05%	104,269	16.31%	176,657	27.64%	196,762	30.78%	135,517	21.20%	78	0.01%	639,186	100.00%
2014	33,804	5.30%	98,912	15.52%	183,195	28.74%	188,822	29.62%	132,578	20.80%	63	0.01%	637,374	100.00%
2013	24,134	3.92%	85,261	13.86%	185,365	30.13%	184,331	29.96%	136,165	22.13%		0.00%	615,256	100.00%
2012	39,310	5.98%	117,377	17.84%	180,005	27.36%	170,950	25.99%	150,196	22.83%		0.00%	657,838	100.00%
2011	28,225	4.54%	81,132	13.05%	196,795	31.66%	182,291	29.32%	133,202	21.43%		0.00%	621,645	100.00%
2010	18,312	2.93%	86,976	13.92%	196,593	31.46%	191,550	30.66%	131,421	21.03%		0.00%	624,852	100.00%
2009	23,877	3.99%	80,209	13.41%	182,712	30.55%	187,008	31.27%	124,290	20.78%		0.00%	598,096	100.00%
2008	15,159	2.66%	66,756	11.73%	163,864	28.79%	187,303	32.91%	136,051	23.90%	52	0.01%	569,185	100.00%
2007	18,683	3.17%	83,302	14.14%	204,299	34.68%	168,375	28.58%	114,439	19.43%		0.00%	589,098	100.00%
2006	35,052	6.31%	66,458	11.96%	155,942	28.06%	169,924	30.57%	128,463	23.11%		0.00%	555,839	100.00%
2005	15,368	2.57%	87,034	14.55%	178,463	29.84%	189,437	31.67%	127,842	21.37%		0.00%	598,144	100.00%

Fuente: Elaboración de los autores con ENOE 2015, INEGI

Años	Hombres													
	Ausentes temporales con vínculo laboral		Menos de 15 horas		De 15 a 34 horas		De 35 a 48 horas		Mas de 48 horas		No especificado		Total	
	Abs	%	Abs	%	Abs	%	Abs	%	Abs	%	Abs	%	Abs	%
2015	37,195	3.85%	56,007	5.79%	179,634	18.58%	371,745	38.45%	320,724	33.18%	1,401	0.14%	966,706	100.00%
2014	39,155	4.05%	65,110	6.74%	180,696	18.70%	348,794	36.10%	331,141	34.28%	1,164	0.12%	966,060	100.00%
2013	26,556	2.84%	67,378	7.21%	188,839	20.22%	337,259	36.11%	313,029	33.52%	917	0.10%	933,978	100.00%
2012	42,008	4.38%	45,253	4.72%	200,039	20.84%	347,325	36.19%	325,118	33.88%		0.00%	959,743	100.00%
2011	47,684	5.01%	32,682	3.44%	194,656	20.46%	378,132	39.75%	297,862	31.31%	299	0.03%	951,315	100.00%
2010	29,274	3.06%	52,191	5.45%	189,144	19.75%	352,289	36.79%	334,274	34.91%	474	0.05%	957,646	100.00%
2009	32,864	3.54%	32,029	3.45%	166,541	17.94%	362,013	38.99%	334,373	36.02%	589	0.06%	928,409	100.00%
2008	21,338	2.40%	36,369	4.08%	159,117	17.87%	338,856	38.05%	334,467	37.56%	423	0.05%	890,570	100.00%
2007	30,576	3.46%	38,522	4.36%	174,877	19.81%	318,513	36.07%	319,128	36.14%	1,341	0.15%	882,957	100.00%
2006	36,867	4.21%	38,549	4.40%	155,501	17.75%	353,218	40.31%	292,017	33.33%	59	0.01%	876,211	100.00%
2005	14,940	1.72%	37,583	4.33%	149,623	17.23%	380,965	43.88%	285,073	32.84%		0.00%	868,184	100.00%

Fuente: Elaboración de los autores con ENOE 2015, INEGI

Cuadro 4.5.20. Sector de la economía donde se desempeñan las personas de 60 años y más, por sexo.

Años	Mujeres									
	Primario		Secundario		Terciario		No especificado		Total	
	Abs	%	Abs	%	Abs	%	Abs	%	Abs	%
2015	18,532	28.52%	11,359	17.48%	35,081	53.99%		0.00%	64,972	100.00%
2014	13,181	20.27%	17,365	26.70%	34,434	52.94%	63	0.10%	65,043	100.00%
2013	9,679	15.07%	17,849	27.79%	36,705	57.14%		0.00%	64,233	100.00%
2012	13,204	19.45%	18,376	27.07%	36,305	53.48%		0.00%	67,885	100.00%
2011	14,999	25.16%	14,882	24.96%	29,742	49.88%		0.00%	59,623	100.00%
2010	15,583	21.62%	19,729	27.37%	36,171	50.19%	592	0.82%	72,075	100.00%
2009	11,813	19.72%	17,857	29.81%	30,228	50.47%		0.00%	59,898	100.00%
2008	11,688	20.18%	17,658	30.49%	28,561	49.32%		0.00%	57,907	100.00%
2007	22,501	36.85%	11,618	19.03%	26,940	44.12%		0.00%	61,059	100.00%
2006	20,527	28.30%	23,745	32.74%	27,769	38.28%	494	0.68%	72,535	100.00%
2005	17,408	23.99%	24,252	33.43%	30,891	42.58%		0.00%	72,551	100.00%

Fuente: Elaboración de los autores con ENOE 2015, INEGI

Años	Hombres									
	Primario		Secundario		Terciario		No especificado		Total	
	Abs	%	Abs	%	Abs	%	Abs	%	Abs	%
2015	95,460	69.62%	14,202	10.36%	27,460	20.03%		0.00%	137,122	100.00%
2014	87,868	67.29%	14,444	11.06%	28,275	21.65%		0.00%	130,587	100.00%
2013	91,943	69.90%	11,253	8.55%	28,063	21.33%	279	0.21%	131,538	100.00%
2012	78,153	71.01%	9,379	8.52%	22,529	20.47%		0.00%	110,061	100.00%
2011	101,136	73.39%	13,274	9.63%	23,063	16.73%	342	0.25%	137,815	100.00%
2010	85,396	67.07%	12,995	10.21%	28,869	22.67%	62	0.05%	127,322	100.00%
2009	88,219	68.71%	15,064	11.73%	25,107	19.56%		0.00%	128,390	100.00%
2008	91,306	72.81%	9,253	7.38%	24,838	19.81%		0.00%	125,397	100.00%
2007	87,625	74.00%	8,326	7.03%	21,782	18.39%	683	0.58%	118,416	100.00%
2006	92,316	73.80%	10,069	8.05%	22,315	17.84%	391	0.31%	125,091	100.00%
2005	105,890	77.43%	10,706	7.83%	20,153	14.74%		0.00%	136,749	100.00%

Fuente: Elaboración de los autores con ENOE 2015, INEGI

Cuadro 4.6.20. Sector de la economía donde se desempeñan las personas de 14 años y más, por sexo.

Años	Mujeres									
	Primario		Secundario		Terciario		No especificado		Total	
	Abs	%	Abs	%	Abs	%	Abs	%	Abs	%
2015	88,338	13.82%	96,092	15.03%	454,456	71.10%	300	0.05%	639,186	100.00%
2014	84,452	13.25%	110,000	17.26%	442,207	69.38%	715	0.11%	637,374	100.00%
2013	53,571	8.71%	118,150	19.20%	442,386	71.90%	1,149	0.19%	615,256	100.00%
2012	65,639	9.98%	126,697	19.26%	464,852	70.66%	650	0.10%	657,838	100.00%
2011	72,540	11.67%	117,210	18.85%	431,433	69.40%	462	0.07%	621,645	100.00%
2010	65,220	10.44%	123,680	19.79%	433,400	69.36%	2,552	0.41%	624,852	100.00%
2009	71,538	11.96%	119,611	20.00%	406,326	67.94%	621	0.10%	598,096	100.00%
2008	65,137	11.44%	114,216	20.07%	389,115	68.36%	717	0.13%	569,185	100.00%
2007	97,401	16.53%	114,066	19.36%	375,945	63.82%	1,686	0.29%	589,098	100.00%
2006	80,060	14.40%	118,231	21.27%	356,353	64.11%	1,195	0.21%	555,839	100.00%
2005	94,516	15.80%	138,875	23.22%	363,351	60.75%	1,402	0.23%	598,144	100.00%

Fuente: Elaboración de los autores con ENOE 2015, INEGI

Años	Hombres									
	Primario		Secundario		Terciario		No especificado		Total	
	Abs	%	Abs	%	Abs	%	Abs	%	Abs	%
2015	444,043	45.93%	191,865	19.85%	328,831	34.02%	1,967	0.20%	966,706	100.00%
2014	436,046	45.14%	192,471	19.92%	333,652	34.54%	3,891	0.40%	966,060	100.00%
2013	399,463	42.77%	191,298	20.48%	339,873	36.39%	3,344	0.36%	933,978	100.00%
2012	413,768	43.11%	181,527	18.91%	361,644	37.68%	2,804	0.29%	959,743	100.00%
2011	456,033	47.94%	173,516	18.24%	320,928	33.74%	838	0.09%	951,315	100.00%
2010	430,104	44.91%	193,823	20.24%	330,930	34.56%	2,789	0.29%	957,646	100.00%
2009	438,237	47.20%	191,951	20.68%	295,418	31.82%	2,803	0.30%	928,409	100.00%
2008	379,565	42.62%	186,104	20.90%	323,424	36.32%	1,477	0.17%	890,570	100.00%
2007	411,763	46.63%	173,216	19.62%	296,333	33.56%	1,645	0.19%	882,957	100.00%
2006	421,109	48.06%	156,580	17.87%	295,321	33.70%	3,201	0.37%	876,211	100.00%
2005	419,516	48.32%	166,526	19.18%	281,114	32.38%	1,028	0.12%	868,184	100.00%

Fuente: Elaboración de los autores con ENOE 2015, INEGI

Gráfica 4.6.20. Sector de la economía donde se desempeñan las personas de 14 años y más, por sexo.

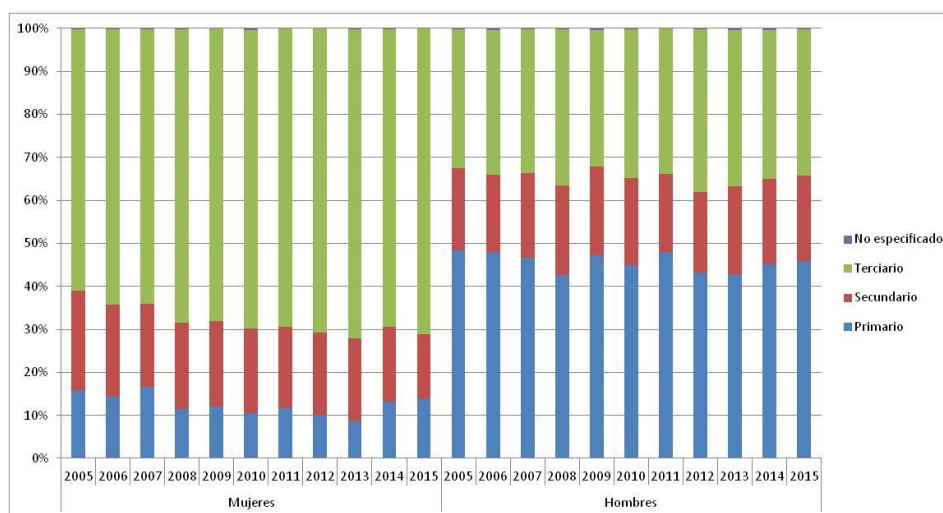

Fuente: Elaboración de los autores con ENOE 2015, INEGI

Cuadro 4.7.20. Unidad económica donde se desempeñan las personas de 60 años y más, por sexo.

Años	Mujeres																	
	Ámbito Agropecuario		Micronegocios		Pequeños Establecimientos		Medianos Establecimientos		Grandes Establecimientos		Gobierno		Otros		No Especificado		Total	
	Abs	%	Abs	%	Abs	%	Abs	%	Abs	%	Abs	%	Abs	%	Abs	%	Abs	%
2015	18,532	28.52%	36,337	55.93%	306	0.47%	304	0.47%	452	0.70%	919	1.41%	8,122	12.50%		0.00%	64,972	100.00%
2014	13,181	20.27%	41,602	63.96%	2,420	3.72%	284	0.44%		0.00%	1,612	2.48%	5,873	9.03%	71	0.11%	65,043	100.00%
2013	9,679	15.07%	45,023	70.09%	1,935	3.01%	400	0.62%	609	0.95%	469	0.73%	5,853	9.11%	265	0.41%	64,233	100.00%
2012	13,204	19.45%	50,223	73.98%	1,403	2.07%	266	0.39%	70	0.10%	304	0.45%	2,228	3.28%	187	0.28%	67,885	100.00%
2011	14,999	25.16%	39,518	66.28%	1,335	2.24%	60	0.10%		0.00%	901	1.51%	2,810	4.71%		0.00%	59,623	100.00%
2010	15,583	21.62%	47,434	65.81%	848	1.18%	134	0.19%	454	0.63%	837	1.16%	6,719	9.32%	66	0.09%	72,075	100.00%
2009	11,813	19.72%	39,531	66.00%	1,037	1.73%	160	0.27%	286	0.48%	1,200	2.00%	5,871	9.80%		0.00%	59,898	100.00%
2008	11,688	20.18%	40,349	69.68%	1,095	1.89%	677	1.17%	62	0.11%	1,128	1.95%	2,862	4.94%	46	0.08%	57,907	100.00%
2007	22,501	36.85%	34,280	56.14%	823	1.35%	116	0.19%	490	0.80%	770	1.26%	2,079	3.40%		0.00%	61,059	100.00%
2006	20,527	28.30%	46,919	64.68%	433	0.60%	259	0.36%	115	0.16%	514	0.71%	3,721	5.13%	47	0.06%	72,535	100.00%
2005	17,408	23.99%	49,439	68.14%	1,328	1.83%	131	0.18%	68	0.09%	562	0.77%	3,615	4.98%		0.00%	72,551	100.00%

Fuente: Elaboración de los autores con ENOE 2015, INEGI

Años	Hombres																	
	Ámbito Agropecuario		Micronegocios		Pequeños Establecimientos		Medianos Establecimientos		Grandes Establecimientos		Gobierno		Otros		No Especificado		Total	
	Abs	%	Abs	%	Abs	%	Abs	%	Abs	%	Abs	%	Abs	%	Abs	%	Abs	%
2015	95,460	69.62%	30,625	22.33%	2,067	1.51%	2,553	1.86%	2,068	1.51%	2,940	2.14%	604	0.44%	805	0.59%	137,122	100.00%
2014	87,868	67.29%	28,169	21.57%	4,305	3.30%	1,722	1.32%	1,982	1.52%	4,981	3.81%	594	0.45%	966	0.74%	130,587	100.00%
2013	91,943	69.90%	26,996	20.52%	4,388	3.34%	749	0.57%	591	0.45%	4,730	3.60%	1,037	0.79%	1,104	0.84%	131,538	100.00%
2012	78,153	71.01%	22,409	20.36%	2,525	2.29%	735	0.67%	271	0.25%	4,829	4.39%	405	0.37%	734	0.67%	110,061	100.00%
2011	101,136	73.39%	28,240	20.49%	3,122	2.27%	542	0.39%	695	0.50%	2,347	1.70%	1,465	1.06%	268	0.19%	137,815	100.00%
2010	85,396	67.07%	31,567	24.79%	2,990	2.35%	642	0.50%	591	0.46%	2,348	1.84%	2,025	1.59%	1,763	1.38%	127,322	100.00%
2009	88,219	68.71%	31,507	24.54%	3,082	2.40%	796	0.62%	467	0.36%	3,150	2.45%	792	0.62%	377	0.29%	128,390	100.00%
2008	91,306	72.81%	26,719	21.31%	2,010	1.60%	373	0.30%	165	0.13%	3,162	2.52%	949	0.76%	713	0.57%	125,397	100.00%
2007	87,625	74.00%	23,793	20.09%	1,306	1.10%	474	0.40%	317	0.27%	2,181	1.84%	2,673	2.26%	47	0.04%	118,416	100.00%
2006	92,316	73.80%	24,243	19.38%	1,371	1.10%	295	0.24%	132	0.11%	3,989	3.19%	1,204	0.96%	1,541	1.23%	125,091	100.00%
2005	105,890	77.43%	23,205	16.97%	2,457	1.80%	350	0.26%	1,182	0.86%	2,798	2.05%	191	0.14%	676	0.49%	136,749	100.00%

Fuente: Elaboración de los autores con ENOE 2015, INEGI

Cuadro 4.8.20. Unidad económica donde se desempeñan las personas de 14 años y más, por sexo.

Años	Mujeres																	
	Ámbito Agropecuario		Micronegocios		Pequeños Establecimientos		Medianos Establecimientos		Grandes Establecimientos		Gobierno		Otros		No Especificado		Total	
	Abs	%	Abs	%	Abs	%	Abs	%	Abs	%	Abs	%	Abs	%	Abs	%	Abs	%
2015	88,338	13.82%	329,226	51.51%	74,025	11.58%	20,150	3.15%	13,017	2.04%	30,689	4.80%	67,141	10.50%	16,600	2.60%	639,186	100.00%
2014	84,452	13.25%	343,467	53.89%	85,991	13.49%	13,635	2.14%	10,125	1.59%	28,985	4.55%	56,301	8.83%	14,418	2.26%	637,374	100.00%
2013	53,571	8.71%	371,757	60.42%	72,653	11.81%	18,878	3.07%	9,380	1.52%	27,201	4.42%	53,260	8.66%	8,556	1.39%	615,256	100.00%
2012	65,639	9.98%	386,539	58.76%	83,767	12.73%	21,174	3.22%	9,491	1.44%	28,145	4.28%	54,720	8.32%	8,363	1.27%	657,838	100.00%
2011	72,540	11.67%	346,544	55.75%	78,944	12.70%	23,576	3.79%	8,384	1.35%	24,845	4.00%	57,671	9.28%	9,141	1.47%	621,645	100.00%
2010	65,220	10.44%	358,047	57.30%	71,682	11.47%	17,431	2.79%	8,781	1.41%	29,338	4.70%	62,660	10.03%	11,693	1.87%	624,852	100.00%
2009	71,538	11.96%	350,773	58.65%	60,318	10.09%	19,013	3.18%	7,109	1.19%	30,462	5.09%	50,196	8.39%	8,687	1.45%	598,096	100.00%
2008	65,137	11.44%	335,782	58.99%	63,880	11.22%	15,352	2.70%	11,165	1.96%	26,083	4.58%	46,133	8.11%	5,653	0.99%	569,185	100.00%
2007	97,401	16.53%	315,106	53.49%	72,436	12.30%	15,086	2.56%	7,490	1.27%	20,915	3.55%	51,545	8.75%	9,119	1.55%	589,098	100.00%
2006	80,060	14.40%	311,222	55.99%	67,709	12.18%	16,301	2.93%	7,422	1.34%	20,882	3.76%	43,200	7.77%	9,043	1.63%	555,839	100.00%
2005	94,516	15.80%	339,264	56.72%	59,837	10.00%	21,321	3.56%	3,996	0.67%	24,453	4.09%	47,890	8.01%	6,867	1.15%	598,144	100.00%

Fuente: Elaboración de los autores con ENOE 2015, INEGI

Años	Hombres																	
	Ámbito Agropecuario		Micronegocios		Pequeños Establecimientos		Medianos Establecimientos		Grandes Establecimientos		Gobierno		Otros		No Especificado		Total	
	Abs	%	Abs	%	Abs	%	Abs	%	Abs	%	Abs	%	Abs	%	Abs	%	Abs	%
2015	444,043	45.93%	324,402	33.56%	68,606	7.10%	28,412	2.94%	21,727	2.25%	42,549	4.40%	3,896	0.40%	33,071	3.42%	966,706	100.00%
2014	436,046	45.14%	302,157	31.28%	85,109	8.81%	30,090	3.11%	27,077	2.80%	50,150	5.19%	8,392	0.87%	27,039	2.80%	966,060	100.00%
2013	399,463	42.77%	325,714	34.87%	75,562	8.09%	34,349	3.68%	18,004	1.93%	45,644	4.89%	10,507	1.12%	24,735	2.65%	933,978	100.00%
2012	413,768	43.11%	327,982	34.17%	91,624	9.55%	28,284	2.95%	24,249	2.53%	51,109	5.33%	7,318	0.76%	15,409	1.61%	959,743	100.00%
2011	456,033	47.94%	295,696	31.08%	77,252	8.12%	33,543	3.53%	24,136	2.54%	43,814	4.61%	6,511	0.68%	14,330	1.51%	951,315	100.00%
2010	430,104	44.91%	321,612	33.58%	78,063	8.15%	22,589	2.36%	20,417	2.13%	51,635	5.39%	8,438	0.88%	24,788	2.59%	957,646	100.00%
2009	438,237	47.20%	306,033	32.96%	61,546	6.63%	23,839	2.57%	19,895	2.14%	50,828	5.47%	7,096	0.76%	20,935	2.25%	928,409	100.00%
2008	379,565	42.62%	309,450	34.75%	85,642	9.62%	23,392	2.63%	14,994	1.68%	50,624	5.68%	4,918	0.55%	21,985	2.47%	890,570	100.00%
2007	411,763	46.63%	279,667	31.67%	73,729	8.35%	33,239	3.76%	17,606	1.99%	45,168	5.12%	7,217	0.82%	14,568	1.65%	882,957	100.00%
2006	421,109	48.06%	264,419	30.18%	76,448	8.72%	26,052	2.97%	21,724	2.48%	49,144	5.61%	5,478	0.63%	11,837	1.35%	876,211	100.00%
2005	419,516	48.32%	275,782	31.77%	59,811	6.89%	30,334	3.49%	24,488	2.82%	39,799	4.58%	6,555	0.76%	11,899	1.37%	868,184	100.00%

Fuente: Elaboración de los autores con ENOE 2015, INEGI

Gráfica 4.8.20. Unidad económica donde se desempeñan las mujeres de 14 años y más, por sexo.

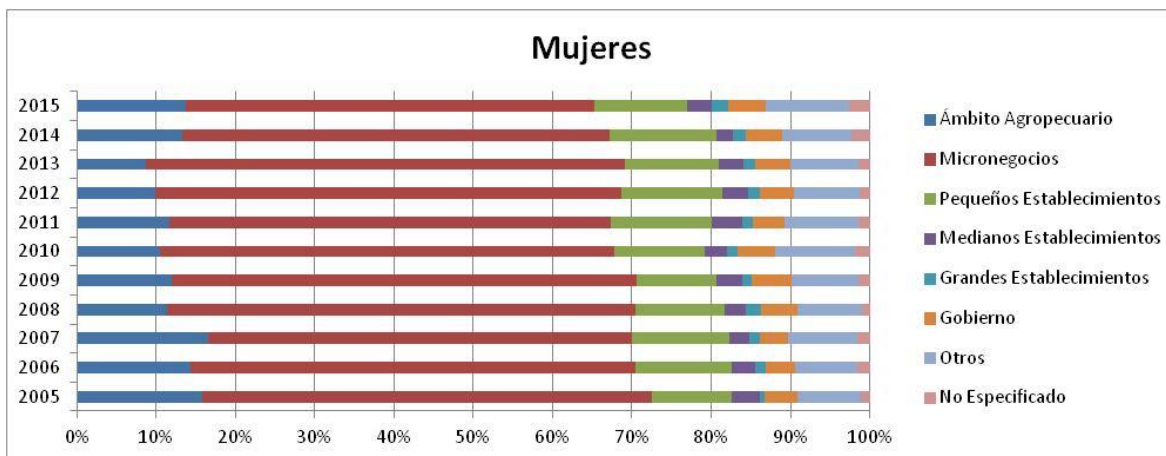

Fuente: Elaboración de los autores con ENOE 2015, INEGI

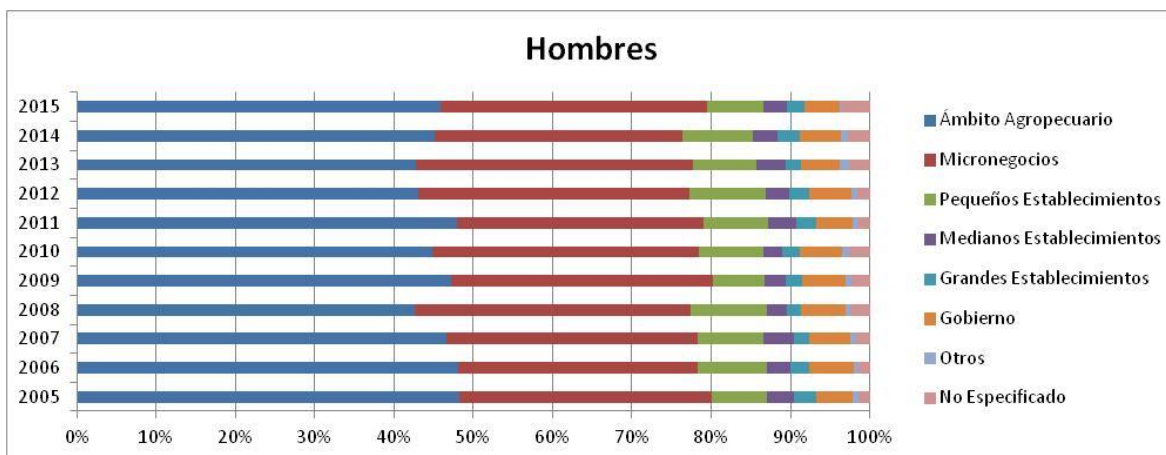

Fuente: Elaboración de los autores con ENOE 2015, INEGI

Cuadro 4.9.20. Trabajadores de 14 años y más por tipo de trabajo.

Años	Trabajadores de 14 años y más										
	Trabajadores Independientes							Trabajadores Subordinados		Total	
	Empleadores		Trabajadores por cuenta propia		Total			Abs	%	Abs	%
	Abs	%	Abs	%	Abs	% Trab. Indep.	% Total Trab.				
2015	45,782	6.82%	625,376	93.18%	671,158	100.00%	48.18%	721,804	51.82%	1,392,962	100.00%
2014	57,111	8.53%	612,438	91.47%	669,549	100.00%	48.42%	713,123	51.58%	1,382,672	100.00%
2013	59,709	8.85%	614,680	91.15%	674,389	100.00%	49.93%	676,152	50.07%	1,350,541	100.00%
2012	68,485	10.05%	613,275	89.95%	681,760	100.00%	48.80%	715,264	51.20%	1,397,024	100.00%
2011	56,787	8.21%	634,595	91.79%	691,382	100.00%	51.43%	652,889	48.57%	1,344,271	100.00%
2010	42,286	6.32%	626,408	93.68%	668,694	100.00%	49.95%	670,106	50.05%	1,338,800	100.00%
2009	43,209	6.18%	655,863	93.82%	699,072	100.00%	52.88%	622,920	47.12%	1,321,992	100.00%
2008	56,461	8.84%	582,096	91.16%	638,557	100.00%	49.84%	642,549	50.16%	1,281,106	100.00%
2007	61,149	9.41%	588,657	90.59%	649,806	100.00%	51.81%	604,411	48.19%	1,254,217	100.00%
2006	57,057	8.82%	589,813	91.18%	646,870	100.00%	52.57%	583,581	47.43%	1,230,451	100.00%
2005	52,333	7.57%	639,299	92.43%	691,632	100.00%	55.98%	543,868	44.02%	1,235,500	100.00%

Fuente: Elaboración de los autores con ENOE 2015, INEGI

Gráfica 4.9.20. Trabajadores por tipo de trabajo.

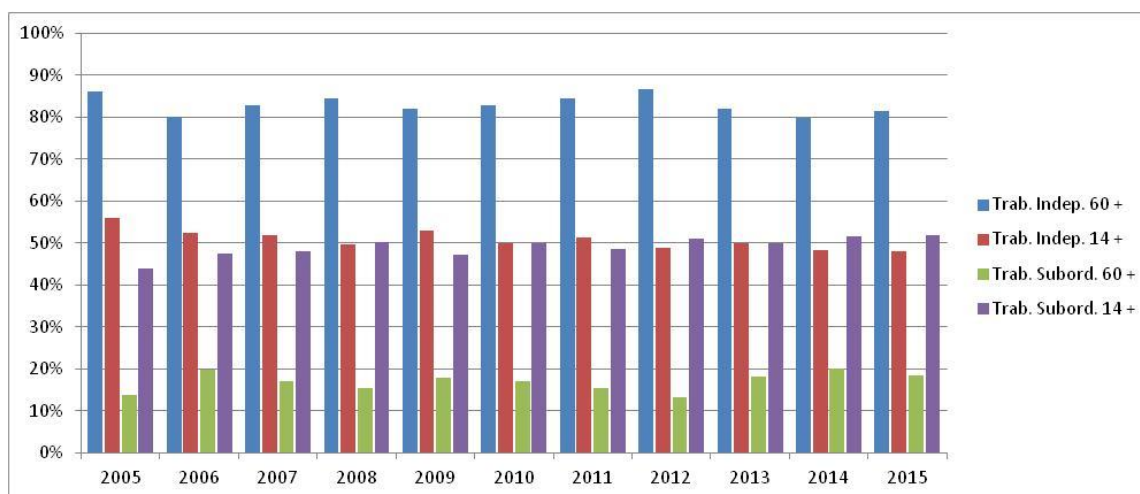

Fuente: Elaboración de los autores con ENOE 2015, INEGI

Cuadro 4.10.20. Trabajadores de 60 años y más por tipo de trabajo y sexo.

Años	Trabajadores de 60 años y más																					
	Trabajadores Independientes												Trabajadores Subordinados				Total					
	Empleadores		Trabajadores por cuenta propia				Total						Hombre		Mujer		Hombre		Mujer			
	Hombre		Mujer		Hombre		Mujer		Hombre		Mujer		Hombre		Mujer		Hombre		Mujer			
Abs	%	Abs	%	Abs	%	Abs	%	Abs	% Trab. Indep.	% Total Trab.	Abs	% Trab. Indep.	% Total Trab.	Abs	%	Abs	%	Abs	%			
2015	7,213	6.50%	1,864	4.41%	103,696	93.50%	40,393	95.59%	110,909	100.00%	82.77%	42,257	100.00%	78.35%	23,083	17.23%	11,675	21.65%	133,992	100.00%	53,932	100.00%
2014	10,591	10.38%	3,339	7.42%	91,449	89.62%	41,655	92.58%	102,040	100.00%	79.20%	44,994	100.00%	81.06%	26,796	20.80%	10,510	18.94%	128,836	100.00%	55,504	100.00%
2013	7,533	7.13%	355	0.81%	98,138	92.87%	43,695	99.19%	105,671	100.00%	82.57%	44,050	100.00%	80.41%	22,312	17.43%	10,731	19.59%	127,983	100.00%	54,781	100.00%
2012	9,503	10.37%	1,307	2.58%	82,100	89.63%	49,257	97.42%	91,603	100.00%	85.37%	50,564	100.00%	89.29%	15,703	14.63%	6,065	10.71%	107,306	100.00%	56,629	100.00%
2011	10,542	9.44%	539	1.25%	101,152	90.56%	42,582	98.75%	111,694	100.00%	84.02%	43,121	100.00%	86.33%	21,246	15.98%	6,828	13.67%	132,940	100.00%	49,949	100.00%
2010	4,530	4.39%	843	2.02%	98,713	95.61%	40,897	97.98%	103,243	100.00%	84.45%	41,740	100.00%	78.97%	19,005	15.55%	11,117	21.03%	122,248	100.00%	52,857	100.00%
2009	5,018	4.80%	710	1.68%	99,611	95.20%	41,574	98.32%	104,629	100.00%	82.53%	42,284	100.00%	80.64%	22,148	17.47%	10,149	19.36%	126,777	100.00%	52,433	100.00%
2008	7,893	7.72%	765	1.82%	94,332	92.28%	41,302	98.18%	102,225	100.00%	84.42%	42,067	100.00%	84.55%	18,863	15.58%	7,687	15.45%	121,088	100.00%	49,754	100.00%
2007	7,482	7.87%	239	0.59%	87,531	92.13%	40,190	99.41%	95,013	100.00%	81.93%	40,429	100.00%	85.64%	20,949	18.07%	6,778	14.36%	115,962	100.00%	47,207	100.00%
2006	8,549	9.06%	1,153	2.32%	85,857	90.94%	48,540	97.68%	94,406	100.00%	76.27%	49,693	100.00%	88.38%	29,380	23.73%	6,536	11.62%	123,786	100.00%	56,229	100.00%
2005	9,211	8.09%	3,484	6.54%	104,589	91.91%	49,767	93.46%	113,800	100.00%	84.69%	53,251	100.00%	89.23%	20,579	15.31%	6,427	10.77%	134,379	100.00%	59,678	100.00%

Fuente: Elaboración de los autores con ENOE 2015, INEGI

Cuadro 4.11.20. Trabajadores de 14 años y más por tipo de trabajo y sexo.

Años	Trabajadores de 14 años y más																					
	Trabajadores Independientes												Trabajadores Subordinados				Total					
	Empleadores		Trabajadores por cuenta propia				Total						Hombre		Mujer		Hombre		Mujer			
	Hombre		Mujer		Hombre		Mujer		Hombre		Mujer		Hombre		Mujer		Hombre		Mujer			
Abs	%	Abs	%	Abs	%	Abs	%	Abs	% Trab. Indep.	% Total Trab.	Abs	% Trab. Indep.	% Total Trab.	Abs	%	Abs	%	Abs	%			
2015	36,936	8.74%	8,846	3.56%	385,892	91.26%	239,484	96.44%	422,828	100.00%	48.89%	248,330	100.00%	47.02%	442,033	51.11%	279,771	52.98%	864,861	100.00%	528,101	100.00%
2014	42,160	10.25%	14,951	5.79%	369,004	89.75%	243,434	94.21%	411,164	100.00%	48.06%	258,385	100.00%	49.02%	444,389	51.94%	268,734	50.98%	855,553	100.00%	527,119	100.00%
2013	44,893	10.98%	14,816	5.58%	363,929	89.02%	250,751	94.42%	408,822	100.00%	49.41%	265,567	100.00%	50.76%	418,552	50.59%	257,600	49.24%	827,374	100.00%	523,167	100.00%
2012	56,455	13.71%	12,030	4.46%	355,286	86.29%	257,989	95.54%	411,741	100.00%	48.21%	270,019	100.00%	49.74%	442,371	51.79%	272,893	50.26%	854,112	100.00%	542,912	100.00%
2011	46,680	10.46%	10,107	4.12%	399,416	89.54%	235,179	95.88%	446,096	100.00%	52.64%	245,286	100.00%	49.38%	401,417	47.36%	251,472	50.62%	847,513	100.00%	496,758	100.00%
2010	33,912	8.14%	8,374	3.32%	382,841	91.86%	243,567	96.68%	416,753	100.00%	49.89%	251,941	100.00%	50.05%	418,635	50.11%	251,471	49.95%	835,388	100.00%	503,412	100.00%
2009	35,385	8.16%	7,824	2.95%	398,182	91.84%	257,681	97.05%	433,567	100.00%	52.31%	265,505	100.00%	53.83%	395,200	47.69%	227,720	46.17%	828,767	100.00%	493,225	100.00%
2008	45,495	11.94%	10,966	4.26%	335,652	88.06%	246,444	95.74%	381,147	100.00%	47.30%	257,410	100.00%	54.16%	424,644	52.70%	217,905	45.84%	805,791	100.00%	475,315	100.00%
2007	47,258	11.82%	13,891	5.55%	352,449	88.18%	236,208	94.45%	399,707	100.00%	51.01%	250,099	100.00%	53.14%	383,839	48.99%	220,572	46.86%	783,546	100.00%	470,671	100.00%
2006	48,850	12.09%	8,207	3.38%	355,148	87.91%	234,665	96.62%	403,998	100.00%	51.63%	242,872	100.00%	54.22%	378,482	48.37%	205,099	45.78%	782,480	100.00%	447,971	100.00%
2005	40,194	9.48%	12,139	4.53%	383,745	90.52%	255,554	95.47%	423,939	100.00%	55.08%	267,693	100.00%	57.47%	345,766	44.92%	198,102	42.53%	769,705	100.00%	465,795	100.00%

Fuente: Elaboración de los autores con ENOE 2015, INEGI

Gráfica 4.12.20. Trabajadores de 60 años y más y totales por tipo de trabajo y sexo.

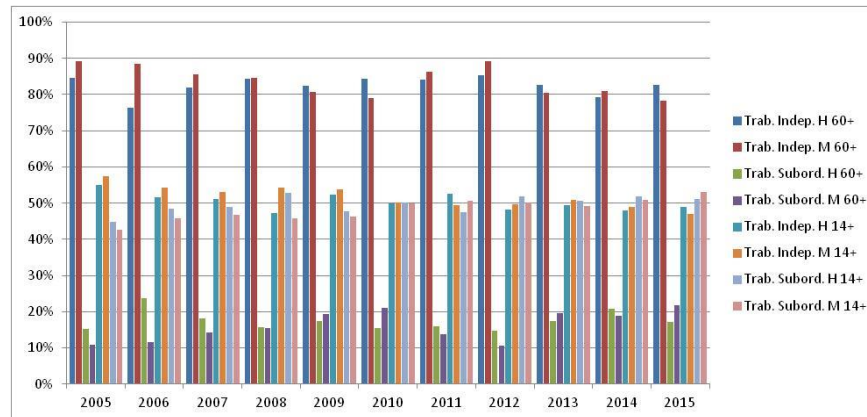

Fuente: Elaboración de los autores con ENOE 2015, INEGI

Gráfica 4.13.20. Trabajadores de 60 años y más y totales por tipo de trabajadores independientes y sexo.

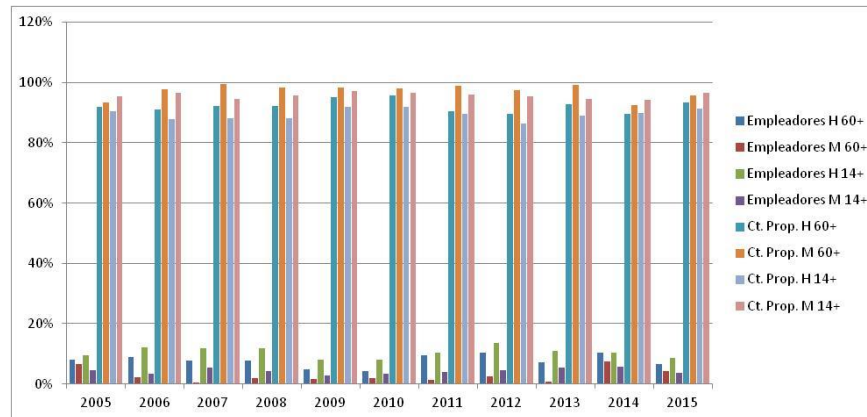

Fuente: Elaboración de los autores con ENOE 2015, INEGI

21) Puebla

Cuadro 4.1.21. Población ocupada total y ocupada de 60 años y más.

Años	Población de 60 años y más		Total
	Abs	%	
2015	253,366	9.87%	2,565,767
2014	236,927	9.40%	2,520,623
2013	215,653	8.60%	2,508,893
2012	220,146	8.87%	2,483,303
2011	197,983	8.42%	2,351,749
2010	189,758	8.13%	2,335,192
2009	187,740	8.47%	2,215,630
2008	215,249	9.41%	2,288,259
2007	225,449	9.83%	2,293,383
2006	209,357	9.30%	2,252,357
2005	191,080	8.96%	2,132,250

Fuente: Elaboración de los autores con ENOE 2015, INEGI

Cuadro 4.2.21. Población de 60 años y más por condición de actividad, totalizado sobre los 11 años de estudio.

Años	Ocupada		Subocupada		Desocupada		Inactiva	
	Abs	%	Abs	%	Abs	%	Abs	%
2015	253,366	10.82%	11,791	8.87%	945	3.70%	385,121	10.09%
2014	236,927	10.11%	11,944	8.98%	2,454	9.60%	391,611	10.26%
2013	215,653	9.21%	10,702	8.05%	1,667	6.52%	382,091	10.01%
2012	220,146	9.40%	4,259	3.20%	3,935	15.39%	379,807	9.95%
2011	197,983	8.45%	12,933	9.73%	2,587	10.12%	348,265	9.12%
2010	189,758	8.10%	7,840	5.90%	2,605	10.19%	336,838	8.82%
2009	187,740	8.01%	13,614	10.24%	3,170	12.40%	341,725	8.95%
2008	215,249	9.19%	14,571	10.96%	2,396	9.37%	333,536	8.74%
2007	225,449	9.62%	12,096	9.10%	1,521	5.95%	304,085	7.97%
2006	209,357	8.94%	19,929	14.99%	1,793	7.01%	301,432	7.90%
2005	191,080	8.16%	13,280	9.99%	2,496	9.76%	312,602	8.19%
Total	2,342,708	100.00%	132,959	100.00%	25,569	100.00%	3,817,113	100.00%

Fuente: Elaboración de los autores con ENOE 2015, INEGI

Gráfica 4.2.21. Tasas de crecimiento para las categorías "condición de actividad de la población de 60 años".

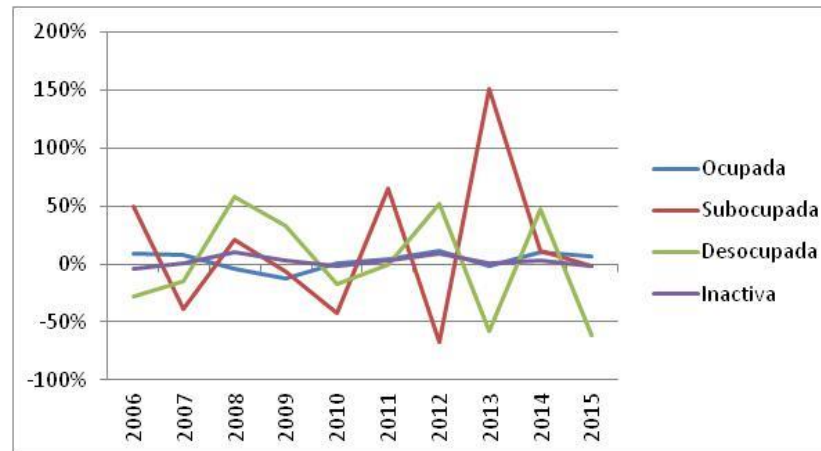

Fuente: Elaboración de los autores con ENOE 2015, INEGI

Cuadro 4.3.21. Condición de actividad de la población de 60 años y más en México, por sexo y periodo de estudio.

Años	Ocupada				Subocupada				Desocupada				Inactiva				Total			
	Hombre		Mujer		Hombre		Mujer		Hombre		Mujer		Hombre		Mujer		Hombre		Mujer	
	Abs	%	Abs	%	Abs	%	Abs	%	Abs	%	Abs	%	Abs	%	Abs	%	Abs	%	Abs	%
2015	178,845	59.08%	74,521	21.38%	9,771	3.23%	2,020	0.58%	753	0.25%	192	0.06%	113,337	37.44%	271,784	77.98%	302,706	100.00%	348,517	100.00%
2014	159,145	54.21%	77,782	22.26%	9,754	3.32%	2,190	0.63%	2,074	0.71%	380	0.11%	122,574	41.76%	269,037	77.00%	293,547	100.00%	349,389	100.00%
2013	139,871	51.57%	75,782	22.36%	7,753	2.86%	2,949	0.87%	1,253	0.46%	414	0.12%	122,343	45.11%	259,748	76.65%	271,220	100.00%	338,893	100.00%
2012	142,400	54.13%	77,746	22.53%	3,123	1.19%	1,136	0.33%	3,935	1.50%		0.00%	113,622	43.19%	266,185	77.14%	263,080	100.00%	345,067	100.00%
2011	128,754	51.38%	69,229	22.25%	10,838	4.32%	2,095	0.67%	2,587	1.03%		0.00%	108,417	43.26%	239,848	77.08%	250,596	100.00%	311,172	100.00%
2010	128,682	50.34%	61,076	21.70%	5,609	2.19%	2,231	0.79%	1,346	0.53%	1,259	0.45%	119,983	46.94%	216,855	77.06%	255,620	100.00%	281,421	100.00%
2009	127,834	50.37%	59,906	20.48%	9,863	3.89%	3,751	1.28%	3,170	1.25%		0.00%	112,913	44.49%	228,812	78.23%	253,780	100.00%	292,469	100.00%
2008	139,439	54.77%	75,810	24.36%	9,132	3.59%	5,439	1.75%	1,545	0.61%	851	0.27%	104,468	41.03%	229,068	73.62%	254,584	100.00%	311,168	100.00%
2007	141,125	58.84%	84,324	27.80%	7,262	3.03%	4,834	1.59%	1,255	0.52%	266	0.09%	90,187	37.60%	213,898	70.52%	239,829	100.00%	303,322	100.00%
2006	139,566	57.75%	69,791	24.00%	15,720	6.50%	4,209	1.45%	1,793	0.74%		0.00%	84,594	35.00%	216,838	74.56%	241,673	100.00%	290,838	100.00%
2005	122,936	52.58%	68,144	23.86%	11,221	4.80%	2,059	0.72%	2,496	1.07%		0.00%	97,169	41.56%	215,433	75.42%	233,822	100.00%	285,636	100.00%

Fuente: Elaboración de los autores con ENOE 2015, INEGI

Gráfica 4.3.21. Condición de actividad de la población de 60 años y más en México, por sexo y periodo de estudio.

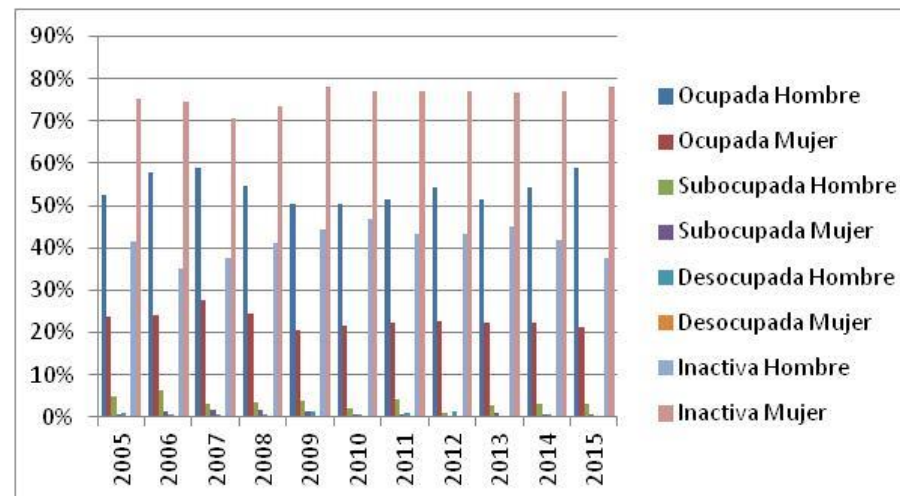

Fuente: Elaboración de los autores con ENOE 2015, INEGI

Cuadro 4.4.21. Duración de la jornada de trabajo de las personas de más de 14 años, por sexo.

Años	Mujeres													
	Ausentes temporales con vínculo laboral		Menos de 15 horas		De 15 a 34 horas		De 35 a 48 horas		Mas de 48 horas		No especificado		Total	
	Abs	%	Abs	%	Abs	%	Abs	%	Abs	%	Abs	%	Abs	%
2015	13,143	1.36%	115,481	11.99%	286,747	29.76%	351,448	36.48%	196,675	20.41%		0.00%	963,494	100.00%
2014	22,351	2.33%	104,530	10.91%	311,886	32.54%	326,419	34.06%	193,206	20.16%		0.00%	958,392	100.00%
2013	25,126	2.58%	113,989	11.69%	285,654	29.30%	341,894	35.07%	207,411	21.27%	848	0.09%	974,922	100.00%
2012	21,997	2.27%	129,748	13.38%	294,584	30.39%	325,539	33.58%	197,501	20.37%		0.00%	969,369	100.00%
2011	25,319	2.67%	109,542	11.53%	274,276	28.88%	317,738	33.45%	222,689	23.45%	216	0.02%	949,780	100.00%
2010	22,783	2.47%	125,027	13.56%	251,736	27.31%	296,838	32.20%	225,138	24.42%	257	0.03%	921,779	100.00%
2009	40,702	4.89%	113,451	13.62%	228,257	27.40%	272,141	32.67%	178,449	21.42%		0.00%	833,000	100.00%
2008	14,780	1.63%	122,403	13.49%	267,002	29.43%	290,833	32.05%	212,282	23.40%		0.00%	907,300	100.00%
2007	39,585	4.25%	130,023	13.95%	269,382	28.90%	286,502	30.73%	206,723	22.18%		0.00%	932,215	100.00%
2006	39,231	4.36%	118,914	13.21%	258,734	28.75%	300,299	33.36%	182,916	20.32%		0.00%	900,094	100.00%
2005	21,497	2.61%	98,190	11.90%	249,235	30.21%	269,052	32.61%	187,042	22.67%		0.00%	825,016	100.00%

Fuente: Elaboración de los autores con ENOE 2015, INEGI

Años	Hombres													
	Ausentes temporales con vínculo laboral		Menos de 15 horas		De 15 a 34 horas		De 35 a 48 horas		Mas de 48 horas		No especificado		Total	
	Abs	%	Abs	%	Abs	%	Abs	%	Abs	%	Abs	%	Abs	%
2015	18,243	1.14%	79,975	4.99%	319,824	19.96%	640,110	39.95%	544,004	33.95%	117	0.01%	1,602,273	100.00%
2014	37,870	2.42%	84,706	5.42%	346,355	22.17%	609,016	38.98%	482,653	30.90%	1,631	0.10%	1,562,231	100.00%
2013	34,578	2.25%	60,015	3.91%	312,898	20.40%	592,913	38.65%	531,019	34.62%	2,548	0.17%	1,533,971	100.00%
2012	30,502	2.01%	77,486	5.12%	319,409	21.10%	564,567	37.29%	520,607	34.39%	1,363	0.09%	1,513,934	100.00%
2011	33,548	2.39%	65,233	4.65%	293,241	20.92%	460,287	32.83%	549,507	39.20%	153	0.01%	1,401,969	100.00%
2010	30,973	2.19%	72,447	5.13%	276,765	19.58%	507,505	35.91%	524,318	37.10%	1,405	0.10%	1,413,413	100.00%
2009	45,655	3.30%	60,308	4.36%	296,799	21.47%	488,999	35.37%	489,447	35.40%	1,422	0.10%	1,382,630	100.00%
2008	37,623	2.72%	65,066	4.71%	262,857	19.03%	498,359	36.09%	513,232	37.16%	3,822	0.28%	1,380,959	100.00%
2007	51,616	3.79%	71,948	5.29%	270,332	19.86%	485,402	35.66%	481,870	35.40%		0.00%	1,361,168	100.00%
2006	46,301	3.42%	58,470	4.32%	287,927	21.29%	479,627	35.47%	479,689	35.47%	249	0.02%	1,352,263	100.00%
2005	45,836	3.51%	62,484	4.78%	238,283	18.23%	482,744	36.93%	477,887	36.56%		0.00%	1,307,234	100.00%

Fuente: Elaboración de los autores con ENOE 2015, INEGI

Cuadro 4.5.21. Sector de la economía donde se desempeñan las personas de 60 años y más, por sexo.

Años	Mujeres									
	Primario		Secundario		Terciario		No especificado		Total	
	Abs	%	Abs	%	Abs	%	Abs	%	Abs	%
2015	13,119	17.60%	5,604	7.52%	55,798	74.88%		0.00%	74,521	100.00%
2014	14,826	19.06%	8,753	11.25%	54,203	69.69%		0.00%	77,782	100.00%
2013	15,235	20.10%	10,732	14.16%	49,815	65.73%		0.00%	75,782	100.00%
2012	13,764	17.70%	10,831	13.93%	53,151	68.36%		0.00%	77,746	100.00%
2011	11,190	16.16%	5,533	7.99%	52,152	75.33%	354	0.51%	69,229	100.00%
2010	18,247	29.88%	4,312	7.06%	38,517	63.06%		0.00%	61,076	100.00%
2009	14,322	23.91%	12,353	20.62%	33,231	55.47%		0.00%	59,906	100.00%
2008	14,965	19.74%	12,905	17.02%	47,940	63.24%		0.00%	75,810	100.00%
2007	16,624	19.71%	15,192	18.02%	52,508	62.27%		0.00%	84,324	100.00%
2006	22,212	31.83%	13,152	18.84%	33,545	48.06%	882	1.26%	69,791	100.00%
2005	18,080	26.53%	11,765	17.26%	38,299	56.20%		0.00%	68,144	100.00%

Fuente: Elaboración de los autores con ENOE 2015, INEGI

Años	Hombres									
	Primario		Secundario		Terciario		No especificado		Total	
	Abs	%	Abs	%	Abs	%	Abs	%	Abs	%
2015	108,249	60.53%	17,795	9.95%	52,372	29.28%	429	0.24%	178,845	100.00%
2014	95,704	60.14%	17,924	11.26%	44,911	28.22%	606	0.38%	159,145	100.00%
2013	81,552	58.31%	17,853	12.76%	40,466	28.93%		0.00%	139,871	100.00%
2012	81,643	57.33%	17,428	12.24%	42,992	30.19%	337	0.24%	142,400	100.00%
2011	66,433	51.60%	16,046	12.46%	46,275	35.94%		0.00%	128,754	100.00%
2010	74,455	57.86%	12,654	9.83%	41,573	32.31%		0.00%	128,682	100.00%
2009	72,771	56.93%	21,207	16.59%	33,856	26.48%		0.00%	127,834	100.00%
2008	72,540	52.02%	24,086	17.27%	42,813	30.70%		0.00%	139,439	100.00%
2007	74,157	52.55%	24,722	17.52%	42,246	29.94%		0.00%	141,125	100.00%
2006	72,696	52.09%	25,175	18.04%	41,695	29.87%		0.00%	139,566	100.00%
2005	66,607	54.18%	20,018	16.28%	36,311	29.54%		0.00%	122,936	100.00%

Fuente: Elaboración de los autores con ENOE 2015, INEGI

Cuadro 4.6.21. Sector de la economía donde se desempeñan las personas de 14 años y más, por sexo.

Años	Mujeres									
	Primario		Secundario		Terciario		No especificado		Total	
	Abs	%	Abs	%	Abs	%	Abs	%	Abs	%
2015	103,203	10.71%	146,800	15.24%	711,224	73.82%	2,267	0.24%	963,494	100.00%
2014	115,424	12.04%	141,465	14.76%	698,036	72.83%	3,467	0.36%	958,392	100.00%
2013	117,496	12.05%	158,100	16.22%	695,566	71.35%	3,760	0.39%	974,922	100.00%
2012	112,429	11.60%	166,978	17.23%	686,257	70.79%	3,705	0.38%	969,369	100.00%
2011	108,393	11.41%	175,809	18.51%	662,265	69.73%	3,313	0.35%	949,780	100.00%
2010	125,127	13.57%	150,662	16.34%	640,189	69.45%	5,801	0.63%	921,779	100.00%
2009	101,729	12.21%	178,794	21.46%	550,039	66.03%	2,438	0.29%	833,000	100.00%
2008	126,878	13.98%	211,075	23.26%	566,973	62.49%	2,374	0.26%	907,300	100.00%
2007	149,034	15.99%	212,930	22.84%	569,538	61.10%	713	0.08%	932,215	100.00%
2006	144,607	16.07%	180,053	20.00%	573,572	63.72%	1,862	0.21%	900,094	100.00%
2005	125,403	15.20%	194,415	23.56%	505,198	61.23%		0.00%	825,016	100.00%

Fuente: Elaboración de los autores con ENOE 2015, INEGI

Años	Hombres									
	Primario		Secundario		Terciario		No especificado		Total	
	Abs	%	Abs	%	Abs	%	Abs	%	Abs	%
2015	546,282	34.09%	382,675	23.88%	668,592	41.73%	4,724	0.29%	1,602,273	100.00%
2014	519,788	33.27%	396,106	25.36%	635,951	40.71%	10,386	0.66%	1,562,231	100.00%
2013	528,168	34.43%	373,918	24.38%	626,742	40.86%	5,143	0.34%	1,533,971	100.00%
2012	461,943	30.51%	417,170	27.56%	630,540	41.65%	4,281	0.28%	1,513,934	100.00%
2011	416,211	29.69%	418,875	29.88%	563,693	40.21%	3,190	0.23%	1,401,969	100.00%
2010	426,264	30.16%	420,361	29.74%	563,336	39.86%	3,452	0.24%	1,413,413	100.00%
2009	429,297	31.05%	414,319	29.97%	534,061	38.63%	4,953	0.36%	1,382,630	100.00%
2008	435,224	31.52%	399,038	28.90%	538,325	38.98%	8,372	0.61%	1,380,959	100.00%
2007	419,544	30.82%	394,257	28.96%	543,628	39.94%	3,739	0.27%	1,361,168	100.00%
2006	425,836	31.49%	398,922	29.50%	524,771	38.81%	2,734	0.20%	1,352,263	100.00%
2005	412,354	31.54%	396,843	30.36%	498,037	38.10%		0.00%	1,307,234	100.00%

Fuente: Elaboración de los autores con ENOE 2015, INEGI

Gráfica 4.6.21. Sector de la economía donde se desempeñan las personas de 14 años y más, por sexo.

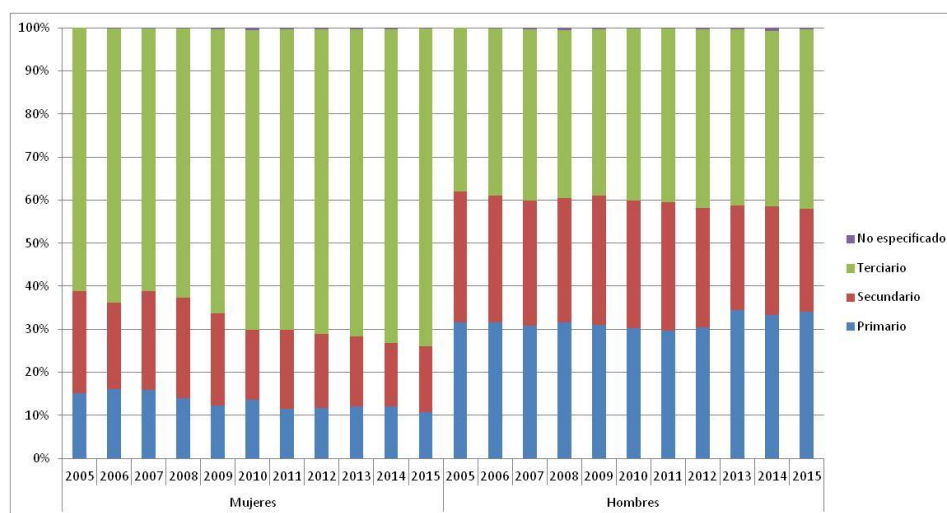

Fuente: Elaboración de los autores con ENOE 2015, INEGI

Cuadro 4.7.21. Unidad económica donde se desempeñan las personas de 60 años y más, por sexo.

Años	Mujeres																	
	Ámbito Agropecuario		Micronegocios		Pequeños Establecimientos		Medianos Establecimientos		Grandes Establecimientos		Gobierno		Otros		No Especificado		Total	
	Abs	%	Abs	%	Abs	%	Abs	%	Abs	%	Abs	%	Abs	%	Abs	%	Abs	%
2015	13,119	17.60%	45,017	60.41%	3,285	4.41%	2,628	3.53%	182	0.24%	1,747	2.34%	8,543	11.46%		0.00%	74,521	100.00%
2014	14,826	19.06%	46,443	59.71%	4,476	5.75%	1,915	2.46%	1,925	2.47%	1,687	2.17%	6,510	8.37%		0.00%	77,782	100.00%
2013	15,235	20.10%	46,391	61.22%	4,461	5.89%	1,373	1.81%	1,751	2.31%	1,029	1.36%	5,542	7.31%		0.00%	75,782	100.00%
2012	13,764	17.70%	48,269	62.09%	4,204	5.41%	1,654	2.13%	939	1.21%	1,941	2.50%	6,975	8.97%		0.00%	77,746	100.00%
2011	11,190	16.16%	40,985	59.20%	4,416	6.38%	937	1.35%	374	0.54%	809	1.17%	10,518	15.19%		0.00%	69,229	100.00%
2010	18,247	29.88%	33,019	54.06%	1,297	2.12%	856	1.40%	980	1.60%	1,232	2.02%	5,445	8.92%		0.00%	61,076	100.00%
2009	14,322	23.91%	34,530	57.64%	2,189	3.65%	1,345	2.25%	784	1.31%	461	0.77%	6,275	10.47%		0.00%	59,906	100.00%
2008	14,965	19.74%	50,112	66.10%	3,327	4.39%	1,561	2.06%	876	1.16%	1,224	1.61%	3,745	4.94%		0.00%	75,810	100.00%
2007	16,624	19.71%	51,036	60.52%	2,802	3.32%	1,323	1.57%	2,357	2.80%	473	0.56%	9,709	11.51%		0.00%	84,324	100.00%
2006	22,212	31.83%	35,829	51.34%	3,226	4.62%	1,049	1.50%	558	0.80%	766	1.10%	6,151	8.81%		0.00%	69,791	100.00%
2005	18,080	26.53%	36,205	53.13%	470	0.69%	4,141	6.08%	1,093	1.60%	182	0.27%	7,973	11.70%		0.00%	68,144	100.00%

Fuente: Elaboración de los autores con ENOE 2015, INEGI

Años	Hombres																	
	Ámbito Agropecuario		Micronegocios		Pequeños Establecimientos		Medianos Establecimientos		Grandes Establecimientos		Gobierno		Otros		No Especificado		Total	
	Abs	%	Abs	%	Abs	%	Abs	%	Abs	%	Abs	%	Abs	%	Abs	%	Abs	%
2015	108,249	60.53%	51,921	29.03%	9,158	5.12%	2,573	1.44%	656	0.37%	5,057	2.83%	1,064	0.59%	167	0.09%	178,845	100.00%
2014	95,704	60.14%	46,257	29.07%	7,352	4.62%	3,122	1.96%	619	0.39%	4,003	2.52%	1,920	1.21%	168	0.11%	159,145	100.00%
2013	81,552	58.31%	41,116	29.40%	9,666	6.91%	2,995	2.14%	2,089	1.49%	1,632	1.17%	821	0.59%		0.00%	139,871	100.00%
2012	81,643	57.33%	43,196	30.33%	7,486	5.26%	2,776	1.95%	3,405	2.39%	3,557	2.50%	337	0.24%		0.00%	142,400	100.00%
2011	66,433	51.60%	44,729	34.74%	8,702	6.76%	3,707	2.88%	2,141	1.66%	2,693	2.09%	349	0.27%		0.00%	128,754	100.00%
2010	74,455	57.86%	39,512	30.71%	7,493	5.82%	1,920	1.49%	1,533	1.19%	2,768	2.15%	836	0.65%	165	0.13%	128,682	100.00%
2009	72,771	56.93%	41,291	32.30%	5,481	4.29%	3,521	2.75%	1,924	1.51%	2,608	2.04%		0.00%	238	0.19%	127,834	100.00%
2008	72,540	52.02%	48,283	34.63%	8,369	6.00%	4,698	3.37%	1,892	1.36%	3,104	2.23%	553	0.40%		0.00%	139,439	100.00%
2007	74,157	52.55%	49,579	35.13%	8,351	5.92%	1,680	1.19%	2,460	1.74%	4,359	3.09%	539	0.38%		0.00%	141,125	100.00%
2006	72,696	52.09%	52,711	37.77%	7,123	5.10%	2,148	1.54%	1,718	1.23%	2,472	1.77%	698	0.50%		0.00%	139,566	100.00%
2005	66,607	54.18%	45,856	37.30%	2,396	1.95%	2,354	1.91%	1,356	1.10%	1,425	1.16%	2,942	2.39%		0.00%	122,936	100.00%

Fuente: Elaboración de los autores con ENOE 2015, INEGI

Cuadro 4.8.21. Unidad económica donde se desempeñan las personas de 14 años y más, por sexo.

Años	Mujeres																	
	Ámbito Agropecuario		Micronegocios		Pequeños Establecimientos		Medianos Establecimientos		Grandes Establecimientos		Gobierno		Otros		No Especificado		Total	
	Abs	%	Abs	%	Abs	%	Abs	%	Abs	%	Abs	%	Abs	%	Abs	%	Abs	%
2015	103,203	10.71%	455,864	47.31%	153,110	15.89%	62,593	6.50%	29,754	3.09%	29,197	3.03%	126,905	13.17%	2,868	0.30%	963,494	100.00%
2014	115,424	12.04%	429,503	44.81%	160,803	16.78%	74,186	7.74%	37,781	3.94%	22,757	2.37%	116,050	12.11%	1,888	0.20%	958,392	100.00%
2013	117,496	12.05%	435,226	44.64%	160,507	16.46%	81,106	8.32%	34,265	3.51%	21,407	2.20%	123,079	12.62%	1,836	0.19%	974,922	100.00%
2012	112,429	11.60%	462,528	47.71%	148,721	15.34%	68,165	7.03%	40,070	4.13%	22,803	2.35%	112,189	11.57%	2,464	0.25%	969,369	100.00%
2011	108,393	11.41%	440,515	46.38%	154,028	16.22%	63,327	6.67%	32,629	3.44%	22,987	2.42%	126,045	13.27%	1,856	0.20%	949,780	100.00%
2010	125,127	13.57%	425,042	46.11%	127,115	13.79%	61,607	6.68%	35,004	3.80%	28,647	3.11%	118,719	12.88%	518	0.06%	921,779	100.00%
2009	101,729	12.21%	367,966	44.17%	131,267	15.76%	68,660	8.24%	28,381	3.41%	23,603	2.83%	110,463	13.26%	931	0.11%	833,000	100.00%
2008	126,878	13.98%	428,658	47.25%	123,056	13.56%	81,954	9.03%	37,548	4.14%	23,468	2.59%	85,354	9.41%	384	0.04%	907,300	100.00%
2007	149,034	15.99%	428,698	45.99%	127,861	13.72%	84,980	9.12%	39,992	4.29%	19,531	2.10%	81,543	8.75%	576	0.06%	932,215	100.00%
2006	144,607	16.07%	414,192	46.02%	127,092	14.12%	76,326	8.48%	34,929	3.88%	23,213	2.58%	77,707	8.63%	2,028	0.23%	900,094	100.00%
2005	125,403	15.20%	358,920	43.50%	105,002	12.73%	69,811	8.46%	62,881	7.62%	22,792	2.76%	79,296	9.61%	911	0.11%	825,016	100.00%

Fuente: Elaboración de los autores con ENOE 2015, INEGI

Años	Hombres																	
	Ámbito Agropecuario		Micronegocios		Pequeños Establecimientos		Medianos Establecimientos		Grandes Establecimientos		Gobierno		Otros		No Especificado		Total	
	Abs	%	Abs	%	Abs	%	Abs	%	Abs	%	Abs	%	Abs	%	Abs	%	Abs	%
2015	546,282	34.09%	600,332	37.47%	190,931	11.92%	114,161	7.12%	83,337	5.20%	52,041	3.25%	10,861	0.68%	4,328	0.27%	1,602,273	100.00%
2014	519,788	33.27%	585,282	37.46%	185,048	11.85%	124,525	7.97%	82,123	5.26%	45,045	2.88%	16,045	1.03%	4,375	0.28%	1,562,231	100.00%
2013	528,168	34.43%	578,331	37.70%	170,488	11.11%	114,741	7.48%	80,650	5.26%	41,103	2.68%	13,550	0.88%	6,940	0.45%	1,533,971	100.00%
2012	461,943	30.51%	609,918	40.29%	171,667	11.34%	119,580	7.90%	83,947	5.54%	49,936	3.30%	9,496	0.63%	7,447	0.49%	1,513,934	100.00%
2011	416,211	29.69%	590,029	42.09%	180,704	12.89%	107,066	7.64%	60,076	4.29%	34,214	2.44%	7,740	0.55%	5,929	0.42%	1,401,969	100.00%
2010	426,264	30.16%	613,780	43.43%	147,481	10.43%	114,590	8.11%	60,367	4.27%	42,231	2.99%	5,701	0.40%	2,999	0.21%	1,413,413	100.00%
2009	429,297	31.05%	590,635	42.72%	143,771	10.40%	101,910	7.37%	61,997	4.48%	42,053	3.04%	11,871	0.86%	1,096	0.08%	1,382,630	100.00%
2008	435,224	31.52%	567,619	41.10%	129,950	9.41%	123,534	8.95%	66,799	4.84%	41,504	3.01%	15,573	1.13%	756	0.05%	1,380,959	100.00%
2007	419,544	30.82%	550,015	40.41%	163,404	12.00%	104,668	7.69%	69,980	5.14%	43,752	3.21%	8,842	0.65%	963	0.07%	1,361,168	100.00%
2006	425,836	31.49%	547,238	40.47%	153,355	11.34%	115,501	8.54%	62,544	4.63%	38,756	2.87%	5,712	0.42%	3,321	0.25%	1,352,263	100.00%
2005	412,354	31.54%	514,800	39.38%	128,595	9.84%	106,978	8.18%	100,145	7.66%	38,541	2.95%	5,095	0.39%	726	0.06%	1,307,234	100.00%

Fuente: Elaboración de los autores con ENOE 2015, INEGI

Gráfica 4.8.21. Unidad económica donde se desempeñan las mujeres de 14 años y más, por sexo.

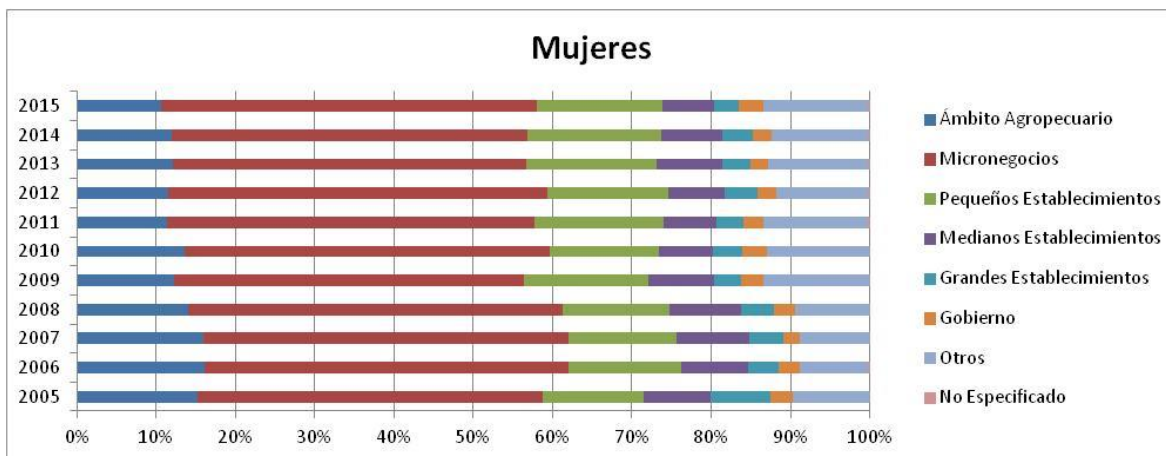

Fuente: Elaboración de los autores con ENOE 2015, INEGI

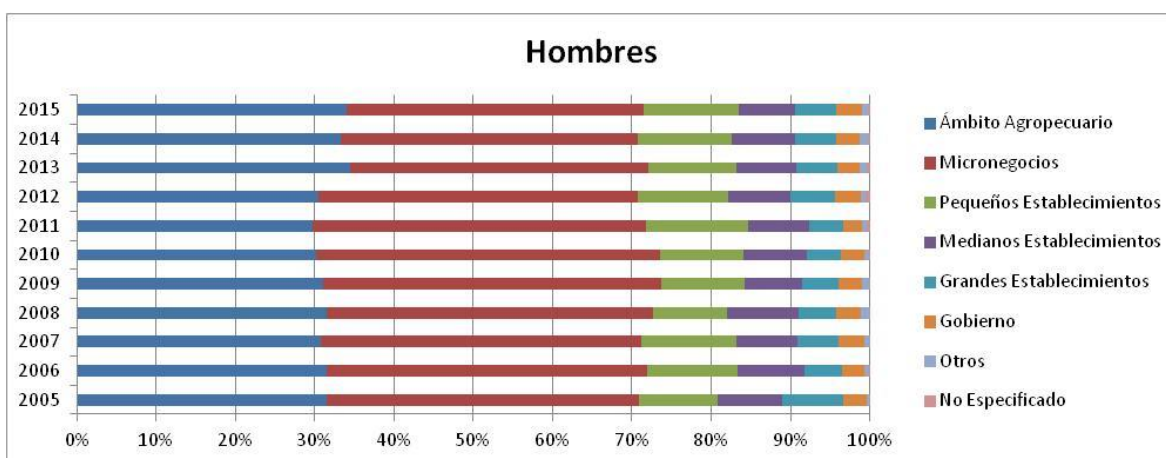

Fuente: Elaboración de los autores con ENOE 2015, INEGI

Cuadro 4.9.21. Trabajadores de 14 años y más por tipo de trabajo.

Años	Trabajadores de 14 años y más										
	Trabajadores Independientes							Trabajadores Subordinados		Total	
	Empleadores		Trabajadores por cuenta propia		Total			Abs	%	Abs	%
	Abs	%	Abs	%	Abs	% Trab. Indep.	% Total Trab.				
2015	127,627	17.01%	622,492	82.99%	750,119	100.00%	32.42%	1,563,467	67.58%	2,313,586	100.00%
2014	105,467	14.28%	633,212	85.72%	738,679	100.00%	32.73%	1,518,269	67.27%	2,256,948	100.00%
2013	107,595	13.81%	671,672	86.19%	779,267	100.00%	35.29%	1,429,115	64.71%	2,208,382	100.00%
2012	133,158	17.31%	636,271	82.69%	769,429	100.00%	34.87%	1,437,150	65.13%	2,206,579	100.00%
2011	102,388	15.12%	574,875	84.88%	677,263	100.00%	32.60%	1,400,505	67.40%	2,077,768	100.00%
2010	80,887	11.59%	616,843	88.41%	697,730	100.00%	33.54%	1,382,334	66.46%	2,080,064	100.00%
2009	106,071	16.22%	547,966	83.78%	654,037	100.00%	33.10%	1,321,926	66.90%	1,975,963	100.00%
2008	102,178	14.45%	605,045	85.55%	707,223	100.00%	35.25%	1,299,194	64.75%	2,006,417	100.00%
2007	94,112	13.63%	596,558	86.37%	690,670	100.00%	34.69%	1,300,234	65.31%	1,990,904	100.00%
2006	78,904	11.55%	604,168	88.45%	683,072	100.00%	35.00%	1,268,414	65.00%	1,951,486	100.00%
2005	88,040	13.26%	575,681	86.74%	663,721	100.00%	35.31%	1,215,984	64.69%	1,879,705	100.00%

Fuente: Elaboración de los autores con ENOE 2015, INEGI

Gráfica 4.9.21. Trabajadores por tipo de trabajo.

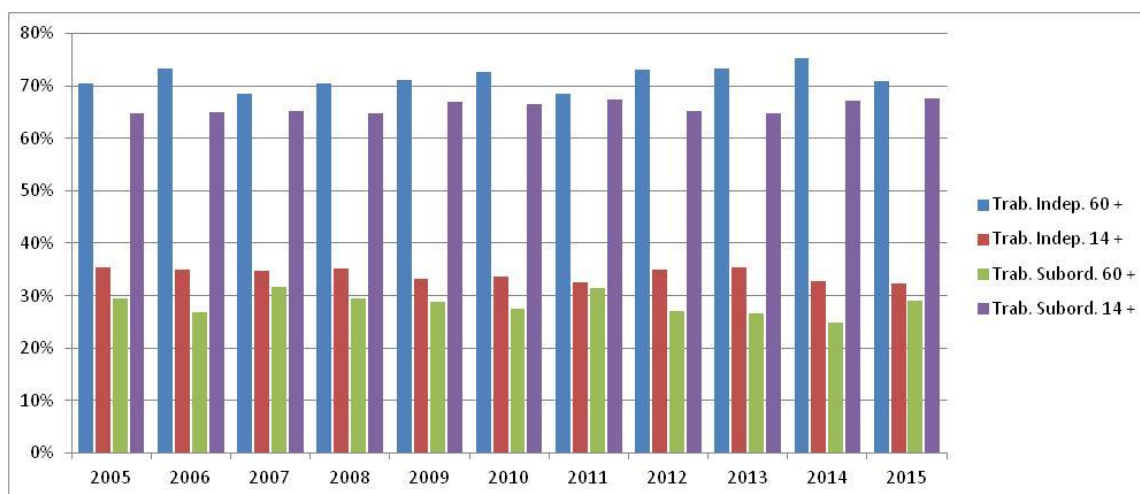

Fuente: Elaboración de los autores con ENOE 2015, INEGI

Cuadro 4.10.21. Trabajadores de 60 años y más por tipo de trabajo y sexo.

Años	Trabajadores de 60 años y más																			
	Trabajadores Independientes												Trabajadores Subordinados							
	Empleadores				Trabajadores por cuenta propia				Total				Hombre				Mujer			
	Hombre		Mujer		Hombre		Mujer		Hombre		Mujer		Hombre		Mujer		Hombre		Mujer	
Abs	%	Abs	%	Abs	%	Abs	%	Abs	% Trab. Indep.	% Total Trab.	Abs	% Trab. Indep.	% Total Trab.	Abs	%	Abs	%	Abs	%	
2015	24,157	18.49%	4,255	10.61%	106,490	81.51%	35,842	89.39%	130,647	100.00%	73.72%	40,097	100.00%	63.16%	23,386	36.84%	177,221	100.00%	63,483	100.00%
2014	21,918	17.53%	241	0.59%	103,088	82.47%	40,412	99.41%	125,006	100.00%	79.83%	40,653	100.00%	63.78%	31,587	20.17%	23,085	36.22%	156,593	100.00%
2013	12,145	11.94%	2,777	5.92%	89,614	88.06%	44,170	94.08%	101,759	100.00%	73.83%	46,947	100.00%	72.49%	36,070	26.17%	17,818	27.51%	137,829	100.00%
2012	19,827	19.10%	2,684	5.76%	83,993	80.90%	43,924	94.24%	103,820	100.00%	73.53%	46,608	100.00%	71.86%	37,370	26.47%	18,254	28.14%	141,190	100.00%
2011	13,889	15.56%	3,790	10.29%	75,348	84.44%	33,029	89.71%	89,237	100.00%	71.11%	36,819	100.00%	62.79%	36,251	28.89%	21,819	37.21%	125,488	100.00%
2010	9,688	10.74%	690	1.80%	80,535	89.26%	37,622	98.20%	90,223	100.00%	70.88%	38,312	100.00%	76.96%	37,058	29.12%	11,472	23.04%	127,281	100.00%
2009	18,762	21.00%	1,733	4.94%	70,600	79.00%	33,380	95.06%	89,362	100.00%	71.85%	35,113	100.00%	69.44%	35,017	28.15%	15,454	30.56%	124,379	100.00%
2008	10,048	10.89%	1,856	3.91%	82,239	89.11%	45,632	96.09%	92,287	100.00%	67.95%	47,488	100.00%	75.87%	43,539	32.05%	15,104	24.13%	135,826	100.00%
2007	15,430	15.87%	2,807	6.56%	81,821	84.13%	39,967	93.44%	97,251	100.00%	70.32%	42,774	100.00%	64.51%	41,038	29.68%	23,534	35.49%	138,289	100.00%
2006	9,525	9.68%	3,574	8.68%	88,919	90.32%	37,601	91.32%	98,444	100.00%	73.64%	41,175	100.00%	72.22%	35,235	26.36%	15,840	27.78%	133,679	100.00%
2005	9,896	11.43%	2,280	6.32%	76,673	88.57%	33,820	93.68%	86,569	100.00%	72.63%	36,100	100.00%	65.72%	32,619	27.37%	18,829	34.28%	119,188	100.00%

Fuente: Elaboración de los autores con ENOE 2015, INEGI

Cuadro 4.11.21. Trabajadores de 14 años y más por tipo de trabajo y sexo.

Años	Trabajadores de 14 años y más																			
	Trabajadores Independientes												Trabajadores Subordinados							
	Empleadores				Trabajadores por cuenta propia				Total				Hombre				Mujer			
	Hombre		Mujer		Hombre		Mujer		Hombre		Mujer		Hombre		Mujer		Hombre		Mujer	
Abs	%	Abs	%	Abs	%	Abs	%	Abs	% Trab. Indep.	% Total Trab.	Abs	% Trab. Indep.	% Total Trab.	Abs	%	Abs	%	Abs	%	
2015	107,055	21.61%	20,572	8.08%	388,429	78.39%	234,063	91.92%	495,484	100.00%	32.90%	254,635	100.00%	31.53%	1,010,418	67.10%	553,049	68.47%	1,505,902	100.00%
2014	88,897	17.84%	16,570	6.89%	409,364	82.16%	223,848	93.11%	498,261	100.00%	34.45%	240,418	100.00%	29.66%	948,091	65.55%	570,178	70.34%	1,446,352	100.00%
2013	83,296	16.39%	24,299	8.97%	424,996	83.61%	246,676	91.03%	508,292	100.00%	36.72%	270,975	100.00%	32.88%	876,063	63.28%	553,052	67.12%	1,384,355	100.00%
2012	108,639	22.03%	24,519	8.87%	384,519	77.97%	251,752	91.13%	493,158	100.00%	35.30%	276,271	100.00%	34.12%	903,832	64.70%	533,318	65.88%	1,396,990	100.00%
2011	87,023	19.75%	15,365	6.49%	355,513	80.25%	221,362	93.51%	440,536	100.00%	33.80%	236,727	100.00%	30.57%	862,858	66.20%	537,647	69.43%	1,303,394	100.00%
2010	66,241	15.00%	14,646	5.72%	375,288	85.00%	241,555	94.28%	441,529	100.00%	33.51%	256,201	100.00%	33.61%	876,179	66.49%	506,155	66.39%	1,317,708	100.00%
2009	94,885	21.90%	11,186	5.07%	338,331	78.10%	209,635	94.93%	433,216	100.00%	33.79%	220,821	100.00%	31.83%	849,004	66.21%	472,922	68.17%	1,282,220	100.00%
2008	90,553	19.73%	11,625	4.68%	368,326	80.27%	236,719	95.32%	458,879	100.00%	36.17%	248,344	100.00%	33.66%	809,679	63.83%	489,515	66.34%	1,268,558	100.00%
2007	77,142	17.41%	16,970	6.85%	365,940	82.59%	230,618	93.15%	443,082	100.00%	35.32%	247,588	100.00%	33.63%	811,539	64.68%	488,695	66.37%	1,254,621	100.00%
2006	63,615	14.28%	15,289	6.44%	382,008	85.72%	222,160	93.56%	445,623	100.00%	36.32%	237,449	100.00%	32.76%	781,148	63.68%	487,266	67.24%	1,226,771	100.00%
2005	76,662	16.92%	11,378	5.40%	376,492	83.08%	199,189	94.60%	453,154	100.00%	37.81%	210,567	100.00%	30.91%	745,341	62.19%	470,643	69.09%	1,198,495	100.00%

Fuente: Elaboración de los autores con ENOE 2015, INEGI

Gráfica 4.12.21. Trabajadores de 60 años y más y totales por tipo de trabajo y sexo.

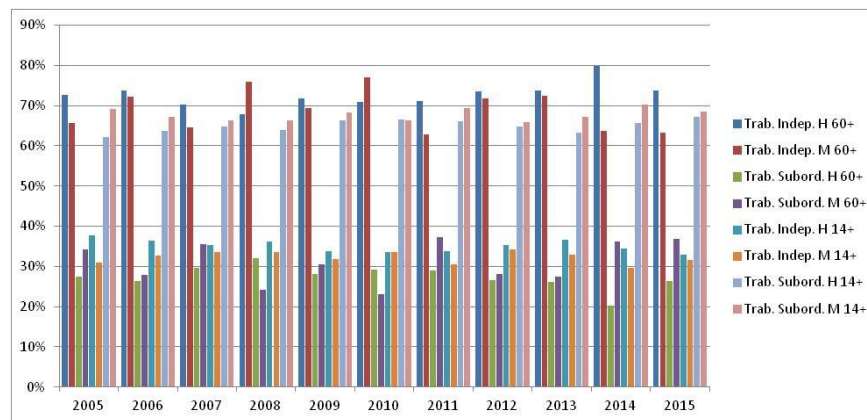

Fuente: Elaboración de los autores con ENOE 2015, INEGI

Gráfica 4.13.21. Trabajadores de 60 años y más y totales por tipo de trabajadores independientes y sexo.

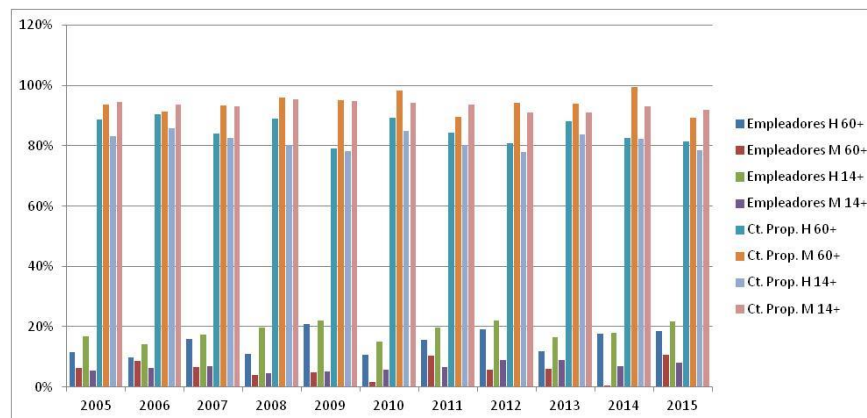

Fuente: Elaboración de los autores con ENOE 2015, INEGI

22) Querétaro

Cuadro 4.1.22. Población ocupada total y ocupada de 60 años y más.

Años	Población de 60 años y más		Total
	Abs	%	
2015	43,699	5.95%	734,113
2014	39,187	5.41%	724,877
2013	44,601	6.30%	708,153
2012	48,438	6.58%	736,583
2011	45,929	6.33%	725,897
2010	47,975	6.74%	711,956
2009	43,347	6.53%	663,383
2008	47,277	6.75%	700,601
2007	46,278	6.82%	678,090
2006	42,848	6.46%	663,312
2005	41,667	6.42%	649,487

Fuente: Elaboración de los autores con ENOE 2015, INEGI

Cuadro 4.2.22. Población de 60 años y más por condición de actividad, totalizado sobre los 11 años de estudio.

Años	Ocupada		Subocupada		Desocupada		Inactiva	
	Abs	%	Abs	%	Abs	%	Abs	%
2015	43,699	8.90%	2,607	14.07%	1,598	11.52%	137,594	10.97%
2014	39,187	7.98%	938	5.06%	1,677	12.09%	131,803	10.50%
2013	44,601	9.08%	622	3.36%	2,120	15.29%	142,734	11.38%
2012	48,438	9.86%	846	4.57%	1,687	12.16%	135,382	10.79%
2011	45,929	9.35%	1,879	10.14%	1,065	7.68%	116,441	9.28%
2010	47,975	9.77%	2,781	15.01%	1,755	12.66%	107,652	8.58%
2009	43,347	8.82%	1,304	7.04%	1,727	12.45%	104,077	8.29%
2008	47,277	9.62%	3,498	18.88%	92	0.66%	99,839	7.96%
2007	46,278	9.42%	914	4.93%	838	6.04%	98,710	7.87%
2006	42,848	8.72%	1,541	8.32%	314	2.26%	96,816	7.72%
2005	41,667	8.48%	1,602	8.64%	995	7.17%	83,747	6.67%
Total	491,246	100.00%	18,532	100.00%	13,868	100.00%	1,254,795	100.00%

Fuente: Elaboración de los autores con ENOE 2015, INEGI

Gráfica 4.2.22. Tasas de crecimiento para las categorías "condición de actividad de la población de 60 años".

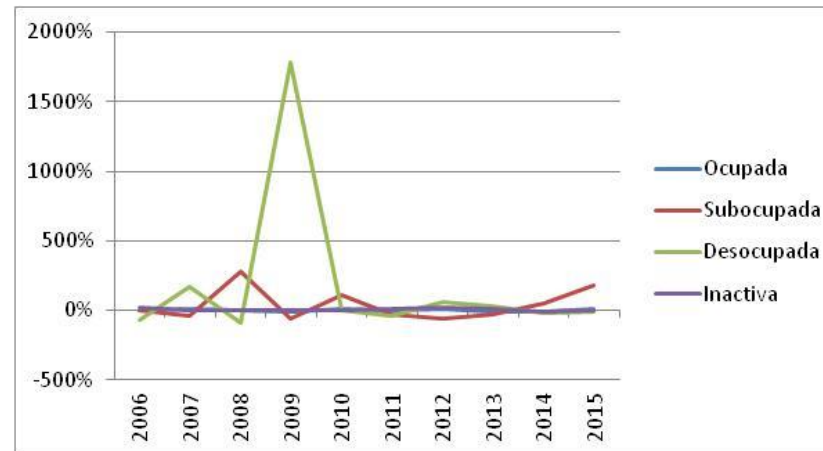

Fuente: Elaboración de los autores con ENOE 2015, INEGI

Cuadro 4.3.22. Condición de actividad de la población de 60 años y más en México, por sexo y periodo de estudio.

Años	Ocupada				Subocupada				Desocupada				Inactiva				Total			
	Hombre		Mujer		Hombre		Mujer		Hombre		Mujer		Hombre		Mujer		Hombre		Mujer	
	Abs	%	Abs	%	Abs	%	Abs	%	Abs	%	Abs	%	Abs	%	Abs	%	Abs	%	Abs	%
2015	31,024	38.00%	12,675	12.20%	2,049	2.51%	558	0.54%	1,598	1.96%		0.00%	46,964	57.53%	90,630	87.26%	81,635	100.00%	103,863	100.00%
2014	27,618	36.40%	11,569	11.84%	312	0.41%	626	0.64%	1,677	2.21%		0.00%	46,275	60.98%	85,528	87.52%	75,882	100.00%	97,723	100.00%
2013	32,409	37.29%	12,192	11.82%	506	0.58%	116	0.11%	1,599	1.84%	521	0.51%	52,398	60.29%	90,336	87.56%	86,912	100.00%	103,165	100.00%
2012	34,650	39.25%	13,788	14.06%	846	0.96%		0.00%	1,687	1.91%		0.00%	51,098	57.88%	84,284	85.94%	88,281	100.00%	98,072	100.00%
2011	30,647	42.02%	15,282	16.54%	964	1.32%	915	0.99%	1,065	1.46%		0.00%	40,253	55.19%	76,188	82.47%	72,929	100.00%	92,385	100.00%
2010	35,946	47.17%	12,029	14.33%	2,047	2.69%	734	0.87%	1,664	2.18%	91	0.11%	36,548	47.96%	71,104	84.69%	76,205	100.00%	83,958	100.00%
2009	30,605	45.24%	12,742	15.39%	1,141	1.69%	163	0.20%	1,641	2.43%	86	0.10%	34,267	50.65%	69,810	84.31%	67,654	100.00%	82,801	100.00%
2008	34,292	48.62%	12,985	16.20%	2,157	3.06%	1,341	1.67%		0.00%	92	0.11%	34,082	48.32%	65,757	82.02%	70,531	100.00%	80,175	100.00%
2007	32,403	47.14%	13,875	17.79%	830	1.21%	84	0.11%	735	1.07%	103	0.13%	34,776	50.59%	63,934	81.97%	68,744	100.00%	77,996	100.00%
2006	30,954	47.71%	11,894	15.52%	761	1.17%	780	1.02%	314	0.48%		0.00%	32,856	50.64%	63,960	83.46%	64,885	100.00%	76,634	100.00%
2005	31,041	51.88%	10,626	15.59%	1,020	1.70%	582	0.85%	923	1.54%	72	0.11%	26,852	44.88%	56,895	83.45%	59,836	100.00%	68,175	100.00%

Fuente: Elaboración de los autores con ENOE 2015, INEGI

Gráfica 4.3.22. Condición de actividad de la población de 60 años y más en México, por sexo y periodo de estudio.

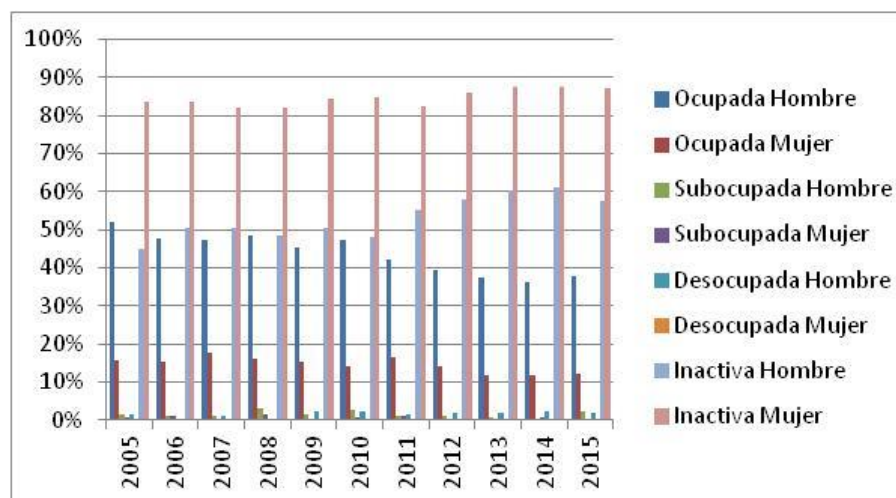

Fuente: Elaboración de los autores con ENOE 2015, INEGI

Cuadro 4.4.22. Duración de la jornada de trabajo de las personas de más de 14 años, por sexo.

Años	Mujeres													
	Ausentes temporales con vínculo laboral		Menos de 15 horas		De 15 a 34 horas		De 35 a 48 horas		Mas de 48 horas		No especificado		Total	
	Abs	%	Abs	%	Abs	%	Abs	%	Abs	%	Abs	%	Abs	%
2015	3,491	1.23%	17,101	6.01%	61,370	21.56%	153,151	53.80%	49,423	17.36%	126	0.04%	284,662	100.00%
2014	3,680	1.32%	16,382	5.86%	61,369	21.94%	151,408	54.12%	46,704	16.69%	225	0.08%	279,768	100.00%
2013	3,691	1.38%	15,314	5.72%	55,780	20.82%	139,129	51.94%	53,834	20.10%	122	0.05%	267,870	100.00%
2012	6,216	2.22%	18,746	6.70%	61,214	21.87%	144,506	51.62%	48,878	17.46%	355	0.13%	279,915	100.00%
2011	5,461	1.91%	19,268	6.74%	56,478	19.76%	152,683	53.41%	51,959	18.18%		0.00%	285,849	100.00%
2010	5,564	2.07%	23,040	8.57%	60,688	22.59%	129,350	48.14%	49,125	18.28%	929	0.35%	268,696	100.00%
2009	10,294	3.93%	17,099	6.53%	64,612	24.69%	128,609	49.15%	40,947	15.65%	99	0.04%	261,660	100.00%
2008	3,129	1.13%	21,322	7.68%	66,713	24.03%	144,852	52.18%	41,582	14.98%		0.00%	277,598	100.00%
2007	8,915	3.31%	17,286	6.43%	58,482	21.74%	143,579	53.39%	40,378	15.01%	307	0.11%	268,947	100.00%
2006	7,813	2.95%	24,144	9.11%	64,820	24.47%	129,778	48.99%	38,374	14.48%		0.00%	264,929	100.00%
2005	5,724	2.26%	22,127	8.73%	50,375	19.86%	134,233	52.93%	40,975	16.16%	156	0.06%	253,590	100.00%

Fuente: Elaboración de los autores con ENOE 2015, INEGI

Años	Hombres													
	Ausentes temporales con vínculo laboral		Menos de 15 horas		De 15 a 34 horas		De 35 a 48 horas		Mas de 48 horas		No especificado		Total	
	Abs	%	Abs	%	Abs	%	Abs	%	Abs	%	Abs	%	Abs	%
2015	3,491	0.78%	6,952	1.55%	45,469	10.12%	220,639	49.09%	171,927	38.25%	973	0.22%	449,451	100.00%
2014	3,099	0.70%	4,947	1.11%	42,336	9.51%	231,912	52.10%	160,890	36.15%	1,925	0.43%	445,109	100.00%
2013	3,890	0.88%	7,967	1.81%	37,755	8.58%	221,383	50.28%	167,232	37.98%	2,056	0.47%	440,283	100.00%
2012	4,622	1.01%	9,812	2.15%	49,302	10.80%	229,460	50.25%	161,857	35.44%	1,615	0.35%	456,668	100.00%
2011	6,381	1.45%	9,167	2.08%	44,126	10.03%	222,051	50.46%	156,958	35.67%	1,365	0.31%	440,048	100.00%
2010	6,519	1.47%	17,317	3.91%	46,760	10.55%	220,514	49.75%	149,820	33.80%	2,330	0.53%	443,260	100.00%
2009	11,787	2.93%	10,745	2.67%	57,870	14.41%	202,529	50.42%	117,441	29.23%	1,351	0.34%	401,723	100.00%
2008	6,215	1.47%	10,100	2.39%	38,350	9.07%	231,257	54.67%	135,553	32.05%	1,528	0.36%	423,003	100.00%
2007	6,853	1.67%	7,317	1.79%	50,483	12.34%	219,057	53.54%	125,210	30.60%	223	0.05%	409,143	100.00%
2006	6,961	1.75%	10,208	2.56%	59,128	14.84%	205,044	51.47%	116,952	29.36%	90	0.02%	398,383	100.00%
2005	7,994	2.02%	11,464	2.90%	38,496	9.72%	214,554	54.19%	123,234	31.13%	155	0.04%	395,897	100.00%

Fuente: Elaboración de los autores con ENOE 2015, INEGI

Cuadro 4.5.22. Sector de la economía donde se desempeñan las personas de 60 años y más, por sexo.

Años	Mujeres									
	Primario		Secundario		Terciario		No especificado		Total	
	Abs	%	Abs	%	Abs	%	Abs	%	Abs	%
2015	1,145	9.03%	503	3.97%	11,027	87.00%		0.00%	12,675	100.00%
2014	656	5.67%	1,150	9.94%	9,763	84.39%		0.00%	11,569	100.00%
2013	596	4.89%	618	5.07%	10,978	90.04%		0.00%	12,192	100.00%
2012	1,286	9.33%	1,243	9.02%	11,259	81.66%		0.00%	13,788	100.00%
2011	840	5.50%	1,780	11.65%	12,662	82.86%		0.00%	15,282	100.00%
2010	198	1.65%	619	5.15%	11,212	93.21%		0.00%	12,029	100.00%
2009	1,559	12.24%	1,057	8.30%	10,126	79.47%		0.00%	12,742	100.00%
2008	1,903	14.66%	1,996	15.37%	9,086	69.97%		0.00%	12,985	100.00%
2007	1,218	8.78%	1,685	12.14%	10,972	79.08%		0.00%	13,875	100.00%
2006	1,335	11.22%	1,380	11.60%	9,179	77.17%		0.00%	11,894	100.00%
2005	2,278	21.44%	1,275	12.00%	7,073	66.56%		0.00%	10,626	100.00%

Fuente: Elaboración de los autores con ENOE 2015, INEGI

Años	Hombres									
	Primario		Secundario		Terciario		No especificado		Total	
	Abs	%	Abs	%	Abs	%	Abs	%	Abs	%
2015	11,157	35.96%	6,046	19.49%	13,821	44.55%		0.00%	31,024	100.00%
2014	9,513	34.44%	7,046	25.51%	11,059	40.04%		0.00%	27,618	100.00%
2013	11,328	34.95%	5,280	16.29%	15,639	48.26%	162	0.50%	32,409	100.00%
2012	11,812	34.09%	6,569	18.96%	16,269	46.95%		0.00%	34,650	100.00%
2011	8,298	27.08%	6,305	20.57%	16,044	52.35%		0.00%	30,647	100.00%
2010	14,079	39.17%	6,549	18.22%	15,318	42.61%		0.00%	35,946	100.00%
2009	11,158	36.46%	6,793	22.20%	12,654	41.35%		0.00%	30,605	100.00%
2008	12,809	37.35%	6,575	19.17%	14,908	43.47%		0.00%	34,292	100.00%
2007	12,673	39.11%	6,363	19.64%	13,367	41.25%		0.00%	32,403	100.00%
2006	13,245	42.79%	5,623	18.17%	12,086	39.05%		0.00%	30,954	100.00%
2005	15,544	50.08%	4,749	15.30%	10,748	34.63%		0.00%	31,041	100.00%

Fuente: Elaboración de los autores con ENOE 2015, INEGI

Cuadro 4.6.22. Sector de la economía donde se desempeñan las personas de 14 años y más, por sexo.

Años	Mujeres									
	Primario		Secundario		Terciario		No especificado		Total	
	Abs	%	Abs	%	Abs	%	Abs	%	Abs	%
2015	5,283	1.86%	58,094	20.41%	220,727	77.54%	558	0.20%	284,662	100.00%
2014	5,766	2.06%	59,679	21.33%	214,214	76.57%	109	0.04%	279,768	100.00%
2013	8,540	3.19%	53,544	19.99%	205,551	76.74%	235	0.09%	267,870	100.00%
2012	7,154	2.56%	52,540	18.77%	219,784	78.52%	437	0.16%	279,915	100.00%
2011	4,841	1.69%	58,178	20.35%	222,732	77.92%	98	0.03%	285,849	100.00%
2010	4,632	1.72%	51,548	19.18%	212,232	78.99%	284	0.11%	268,696	100.00%
2009	8,621	3.29%	47,484	18.15%	205,204	78.42%	351	0.13%	261,660	100.00%
2008	6,624	2.39%	58,298	21.00%	212,676	76.61%		0.00%	277,598	100.00%
2007	6,250	2.32%	62,942	23.40%	199,489	74.17%	266	0.10%	268,947	100.00%
2006	6,716	2.54%	63,688	24.04%	194,437	73.39%	88	0.03%	264,929	100.00%
2005	7,259	2.86%	59,903	23.62%	186,113	73.39%	315	0.12%	253,590	100.00%

Fuente: Elaboración de los autores con ENOE 2015, INEGI

Años	Hombres									
	Primario		Secundario		Terciario		No especificado		Total	
	Abs	%	Abs	%	Abs	%	Abs	%	Abs	%
2015	41,179	9.16%	187,008	41.61%	220,825	49.13%	439	0.10%	449,451	100.00%
2014	44,410	9.98%	185,336	41.64%	215,363	48.38%		0.00%	445,109	100.00%
2013	43,980	9.99%	177,943	40.42%	217,646	49.43%	714	0.16%	440,283	100.00%
2012	50,456	11.05%	190,444	41.70%	215,016	47.08%	752	0.16%	456,668	100.00%
2011	34,489	7.84%	178,258	40.51%	226,751	51.53%	550	0.12%	440,048	100.00%
2010	49,788	11.23%	169,356	38.21%	223,447	50.41%	669	0.15%	443,260	100.00%
2009	45,831	11.41%	155,620	38.74%	199,687	49.71%	585	0.15%	401,723	100.00%
2008	50,101	11.84%	166,183	39.29%	206,312	48.77%	407	0.10%	423,003	100.00%
2007	43,709	10.68%	171,335	41.88%	194,099	47.44%		0.00%	409,143	100.00%
2006	46,653	11.71%	162,185	40.71%	189,219	47.50%	326	0.08%	398,383	100.00%
2005	52,449	13.25%	152,864	38.61%	190,409	48.10%	175	0.04%	395,897	100.00%

Fuente: Elaboración de los autores con ENOE 2015, INEGI

Gráfica 4.6.22. Sector de la economía donde se desempeñan las personas de 14 años y más, por sexo.

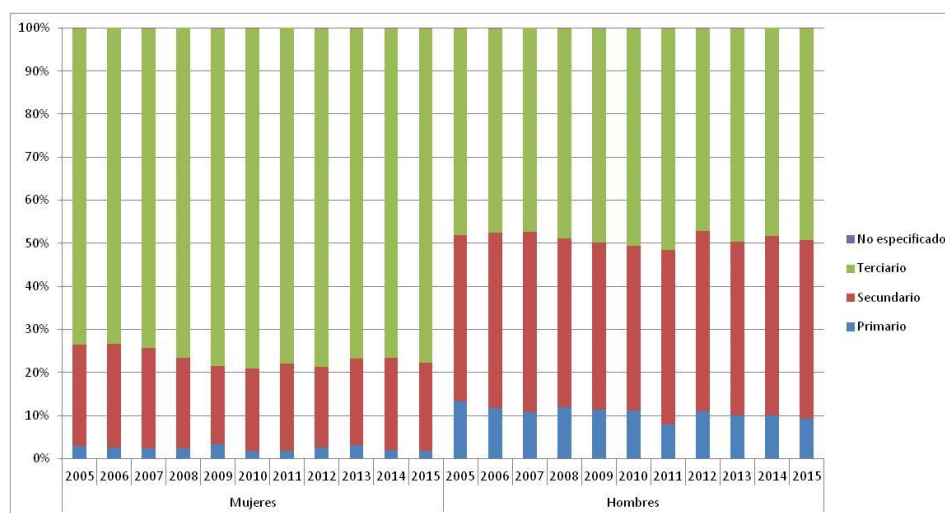

Fuente: Elaboración de los autores con ENOE 2015, INEGI

Cuadro 4.7.22. Unidad económica donde se desempeñan las personas de 60 años y más, por sexo.

Años	Mujeres																	
	Ámbito Agropecuario		Micronegocios		Pequeños Establecimientos		Medianos Establecimientos		Grandes Establecimientos		Gobierno		Otros		No Especificado		Total	
	Abs	%	Abs	%	Abs	%	Abs	%	Abs	%	Abs	%	Abs	%	Abs	%	Abs	%
2015	1,145	9.03%	8,115	64.02%	831	6.56%	420	3.31%	128	1.01%	442	3.49%	1,479	11.67%	115	0.91%	12,675	100.00%
2014	656	5.67%	6,769	58.51%	1,340	11.58%	235	2.03%	390	3.37%	128	1.11%	1,723	14.89%	328	2.84%	11,569	100.00%
2013	596	4.89%	6,390	52.41%	1,960	16.08%	264	2.17%		0.00%	446	3.66%	2,090	17.14%	446	3.66%	12,192	100.00%
2012	1,286	9.33%	8,615	62.48%	1,307	9.48%	197	1.43%	207	1.50%	585	4.24%	1,591	11.54%		0.00%	13,788	100.00%
2011	840	5.50%	10,097	66.07%	832	5.44%	519	3.40%	372	2.43%	260	1.70%	2,262	14.80%	100	0.65%	15,282	100.00%
2010	198	1.65%	7,757	64.49%	893	7.42%	363	3.02%	261	2.17%	135	1.12%	2,240	18.62%	182	1.51%	12,029	100.00%
2009	1,559	12.24%	8,433	66.18%	1,119	8.78%	273	2.14%	93	0.73%	250	1.96%	1,015	7.97%		0.00%	12,742	100.00%
2008	1,903	14.66%	7,956	61.27%	951	7.32%	405	3.12%	221	1.70%	243	1.87%	1,306	10.06%		0.00%	12,985	100.00%
2007	1,218	8.78%	8,659	62.41%	662	4.77%	679	4.89%	486	3.50%	719	5.18%	1,368	9.86%	84	0.61%	13,875	100.00%
2006	1,335	11.22%	7,561	63.57%	448	3.77%	359	3.02%	139	1.17%	200	1.68%	1,747	14.69%	105	0.88%	11,894	100.00%
2005	2,278	21.44%	6,046	56.90%	785	7.39%	385	3.62%	79	0.74%	237	2.23%	589	5.54%	227	2.14%	10,626	100.00%

Fuente: Elaboración de los autores con ENOE 2015, INEGI

Años	Hombres																	
	Ámbito Agropecuario		Micronegocios		Pequeños Establecimientos		Medianos Establecimientos		Grandes Establecimientos		Gobierno		Otros		No Especificado		Total	
	Abs	%	Abs	%	Abs	%	Abs	%	Abs	%	Abs	%	Abs	%	Abs	%	Abs	%
2015	11,157	35.96%	13,511	43.55%	2,793	9.00%	1,312	4.23%	708	2.28%	228	0.73%	344	1.11%	971	3.13%	31,024	100.00%
2014	9,513	34.44%	13,858	50.18%	621	2.25%	678	2.45%	972	3.52%	1,203	4.36%	340	1.23%	433	1.57%	27,618	100.00%
2013	11,328	34.95%	13,733	42.37%	2,507	7.74%	815	2.51%	627	1.93%	1,123	3.47%	162	0.50%	2,114	6.52%	32,409	100.00%
2012	11,812	34.09%	15,842	45.72%	2,127	6.14%	1,592	4.59%	559	1.61%	1,597	4.61%	528	1.52%	593	1.71%	34,650	100.00%
2011	8,298	27.08%	14,737	48.09%	2,036	6.64%	1,139	3.72%	822	2.68%	1,495	4.88%	652	2.13%	1,468	4.79%	30,647	100.00%
2010	14,079	39.17%	13,531	37.64%	3,364	9.36%	803	2.23%	852	2.37%	1,436	3.99%	358	1.00%	1,523	4.24%	35,946	100.00%
2009	11,158	36.46%	13,087	42.76%	2,009	6.56%	957	3.13%	693	2.26%	1,635	5.34%	282	0.92%	784	2.56%	30,605	100.00%
2008	12,809	37.35%	13,107	38.22%	1,637	4.77%	2,050	5.98%	736	2.15%	2,008	5.86%	839	2.45%	1,106	3.23%	34,292	100.00%
2007	12,673	39.11%	13,092	40.40%	2,637	8.14%	981	3.03%	456	1.41%	1,233	3.81%	368	1.14%	963	2.97%	32,403	100.00%
2006	13,245	42.79%	11,952	38.61%	2,010	6.49%	1,307	4.22%	437	1.41%	1,265	4.09%	281	0.91%	457	1.48%	30,954	100.00%
2005	15,544	50.08%	9,136	29.43%	2,322	7.48%	1,466	4.72%	735	2.37%	1,258	4.05%	208	0.67%	372	1.20%	31,041	100.00%

Fuente: Elaboración de los autores con ENOE 2015, INEGI

Cuadro 4.8.22. Unidad económica donde se desempeñan las personas de 14 años y más, por sexo.

Años	Mujeres																	
	Ámbito Agropecuario		Micronegocios		Pequeños Establecimientos		Medianos Establecimientos		Grandes Establecimientos		Gobierno		Otros		No Especificado		Total	
	Abs	%	Abs	%	Abs	%	Abs	%	Abs	%	Abs	%	Abs	%	Abs	%	Abs	%
2015	5,283	1.86%	94,553	33.22%	45,092	15.84%	33,005	11.59%	33,935	11.92%	13,986	4.91%	35,843	12.59%	22,965	8.07%	284,662	100.00%
2014	5,766	2.06%	96,704	34.57%	45,230	16.17%	30,032	10.73%	33,826	12.09%	12,223	4.37%	32,676	11.68%	23,311	8.33%	279,768	100.00%
2013	8,540	3.19%	95,341	35.59%	44,320	16.55%	27,835	10.39%	30,733	11.47%	10,605	3.96%	28,185	10.52%	22,311	8.33%	267,870	100.00%
2012	7,154	2.56%	101,314	36.19%	48,496	17.33%	27,030	9.66%	31,830	11.37%	15,327	5.48%	31,007	11.08%	17,757	6.34%	279,915	100.00%
2011	4,841	1.69%	100,774	35.25%	50,231	17.57%	32,663	11.43%	29,357	10.27%	14,072	4.92%	34,869	12.20%	19,042	6.66%	285,849	100.00%
2010	4,632	1.72%	107,630	40.06%	50,902	18.94%	27,380	10.19%	24,888	9.26%	10,846	4.04%	27,981	10.41%	14,437	5.37%	268,696	100.00%
2009	8,621	3.29%	102,604	39.21%	49,615	18.96%	29,127	11.13%	22,280	8.51%	11,250	4.30%	28,181	10.77%	9,982	3.81%	261,660	100.00%
2008	6,624	2.39%	106,897	38.51%	51,682	18.62%	28,662	10.33%	36,138	13.02%	11,637	4.19%	27,041	9.74%	8,917	3.21%	277,598	100.00%
2007	6,250	2.32%	98,774	36.73%	49,575	18.43%	33,724	12.54%	36,809	13.69%	12,395	4.61%	26,042	9.68%	5,378	2.00%	268,947	100.00%
2006	6,716	2.54%	99,219	37.45%	47,616	17.97%	38,456	14.52%	22,061	8.33%	12,244	4.62%	26,389	9.96%	12,228	4.62%	264,929	100.00%
2005	7,259	2.86%	99,204	39.12%	47,398	18.69%	38,046	15.00%	20,393	8.04%	12,668	5.00%	24,733	9.75%	3,889	1.53%	253,590	100.00%

Fuente: Elaboración de los autores con ENOE 2015, INEGI

Años	Hombres																	
	Ámbito Agropecuario		Micronegocios		Pequeños Establecimientos		Medianos Establecimientos		Grandes Establecimientos		Gobierno		Otros		No Especificado		Total	
	Abs	%	Abs	%	Abs	%	Abs	%	Abs	%	Abs	%	Abs	%	Abs	%	Abs	%
2015	41,179	9.16%	178,019	39.61%	56,965	12.67%	56,176	12.50%	52,097	11.59%	15,697	3.49%	4,361	0.97%	44,957	10.00%	449,451	100.00%
2014	44,410	9.98%	179,403	40.31%	50,883	11.43%	49,645	11.15%	58,889	13.23%	16,114	3.62%	5,079	1.14%	40,686	9.14%	445,109	100.00%
2013	43,980	9.99%	166,874	37.90%	47,478	10.78%	49,486	11.24%	66,253	15.05%	21,564	4.90%	2,942	0.67%	41,706	9.47%	440,283	100.00%
2012	50,456	11.05%	183,404	40.16%	58,563	12.82%	44,793	9.81%	61,721	13.52%	19,523	4.28%	3,646	0.80%	34,562	7.57%	456,668	100.00%
2011	34,489	7.84%	191,279	43.47%	54,535	12.39%	48,887	11.11%	48,304	10.98%	19,641	4.46%	3,802	0.86%	39,111	8.89%	440,048	100.00%
2010	49,788	11.23%	188,388	42.50%	63,463	14.32%	37,883	8.55%	49,805	11.24%	21,836	4.93%	2,611	0.59%	29,486	6.65%	443,260	100.00%
2009	45,831	11.41%	170,186	42.36%	60,171	14.98%	37,638	9.37%	40,185	10.00%	21,327	5.31%	4,564	1.14%	21,821	5.43%	401,723	100.00%
2008	50,101	11.84%	167,052	39.49%	60,138	14.22%	49,485	11.70%	54,783	12.95%	19,505	4.61%	2,333	0.55%	19,606	4.63%	423,003	100.00%
2007	43,709	10.68%	169,308	41.38%	59,130	14.45%	48,487	11.85%	57,258	13.99%	16,329	3.99%	1,354	0.33%	13,568	3.32%	409,143	100.00%
2006	46,653	11.71%	169,356	42.51%	52,316	13.13%	48,782	12.25%	37,479	9.41%	20,307	5.10%	2,140	0.54%	21,350	5.36%	398,383	100.00%
2005	52,449	13.25%	164,836	41.64%	67,784	17.12%	49,037	12.39%	36,987	9.34%	15,240	3.85%	2,569	0.65%	6,995	1.77%	395,897	100.00%

Fuente: Elaboración de los autores con ENOE 2015, INEGI

Gráfica 4.8.22. Unidad económica donde se desempeñan las mujeres de 14 años y más, por sexo.

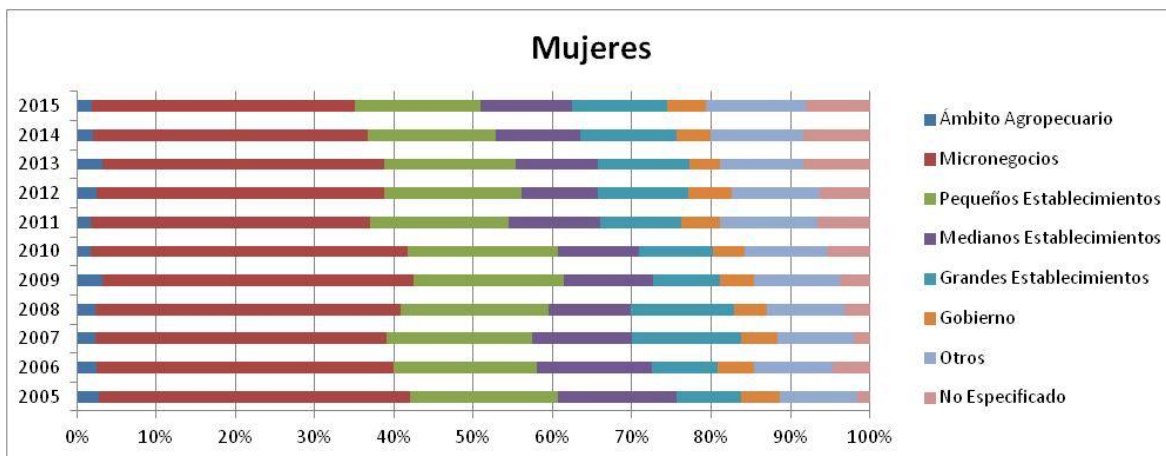

Fuente: Elaboración de los autores con ENOE 2015, INEGI

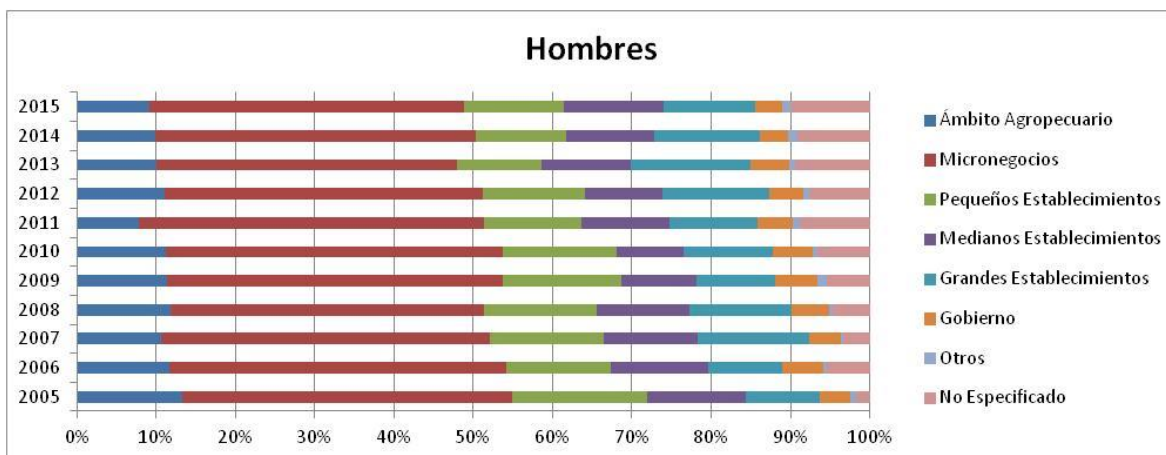

Fuente: Elaboración de los autores con ENOE 2015, INEGI

Cuadro 4.9.22. Trabajadores de 14 años y más por tipo de trabajo.

Años	Trabajadores de 14 años y más										
	Trabajadores Independientes							Trabajadores Subordinados		Total	
	Empleadores		Trabajadores por cuenta propia		Total			Abs	%	Abs	%
	Abs	%	Abs	%	Abs	% Trab. Indep.	% Total Trab.				
2015	30,697	17.97%	140,165	82.03%	170,862	100.00%	24.02%	540,521	75.98%	711,383	100.00%
2014	33,788	20.49%	131,090	79.51%	164,878	100.00%	23.45%	538,131	76.55%	703,009	100.00%
2013	33,173	20.78%	126,465	79.22%	159,638	100.00%	23.23%	527,589	76.77%	687,227	100.00%
2012	30,949	18.08%	140,192	81.92%	171,141	100.00%	24.22%	535,568	75.78%	706,709	100.00%
2011	33,311	19.81%	134,816	80.19%	168,127	100.00%	24.20%	526,660	75.80%	694,787	100.00%
2010	36,102	19.85%	145,806	80.15%	181,908	100.00%	26.76%	497,878	73.24%	679,786	100.00%
2009	31,830	19.54%	131,108	80.46%	162,938	100.00%	25.92%	465,576	74.08%	628,514	100.00%
2008	34,630	20.17%	137,034	79.83%	171,664	100.00%	25.92%	490,644	74.08%	662,308	100.00%
2007	27,779	16.12%	144,518	83.88%	172,297	100.00%	26.74%	472,151	73.26%	644,448	100.00%
2006	28,371	17.64%	132,486	82.36%	160,857	100.00%	25.78%	463,208	74.22%	624,065	100.00%
2005	27,404	17.74%	127,034	82.26%	154,438	100.00%	25.32%	455,603	74.68%	610,041	100.00%

Fuente: Elaboración de los autores con ENOE 2015, INEGI

Gráfica 4.9.22. Trabajadores por tipo de trabajo.

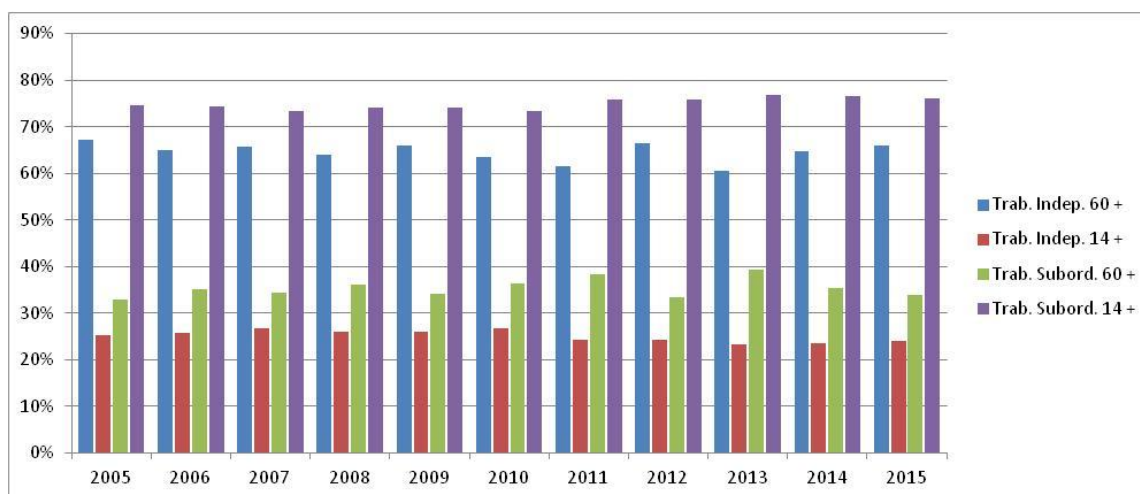

Fuente: Elaboración de los autores con ENOE 2015, INEGI

Cuadro 4.10.22. Trabajadores de 60 años y más por tipo de trabajo y sexo.

Años	Trabajadores de 60 años y más																					
	Trabajadores Independientes												Trabajadores Subordinados				Total					
	Empleadores				Trabajadores por cuenta propia				Total				Hombre		Mujer		Hombre		Mujer			
	Hombre		Mujer		Hombre		Mujer		Hombre		Mujer		Hombre		Mujer		Hombre		Mujer			
Abs	%	Abs	%	Abs	%	Abs	%	Abs	% Trab. Indep.	% Total Trab.	Abs	% Trab. Indep.	% Total Trab.	Abs	%	Abs	%	Abs	%			
2015	2,322	11.22%	1,286	18.38%	18,378	88.78%	5,710	81.62%	20,700	100.00%	67.00%	6,996	100.00%	63.24%	10,195	33.00%	4,067	36.76%	30,895	100.00%	11,063	100.00%
2014	2,786	14.83%	646	11.46%	16,006	85.17%	4,991	88.54%	18,792	100.00%	69.43%	5,637	100.00%	52.62%	8,273	30.57%	5,075	47.38%	27,065	100.00%	10,712	100.00%
2013	4,477	21.24%	851	16.80%	16,603	78.76%	4,215	83.20%	21,080	100.00%	65.27%	5,066	100.00%	46.66%	11,219	34.73%	5,792	53.34%	32,299	100.00%	10,858	100.00%
2012	3,645	15.87%	815	10.37%	19,319	84.13%	7,047	89.63%	22,964	100.00%	67.25%	7,862	100.00%	64.32%	11,182	32.75%	4,362	35.68%	34,146	100.00%	12,224	100.00%
2011	3,066	16.09%	739	9.13%	15,992	83.91%	7,353	90.87%	19,058	100.00%	62.86%	8,092	100.00%	58.86%	11,259	37.14%	5,656	41.14%	30,317	100.00%	13,748	100.00%
2010	3,813	16.26%	460	7.30%	19,633	83.74%	5,840	92.70%	23,446	100.00%	66.44%	6,300	100.00%	54.87%	11,845	33.56%	5,182	45.13%	35,291	100.00%	11,482	100.00%
2009	3,918	20.18%	923	13.17%	15,496	79.82%	6,085	86.83%	19,414	100.00%	66.48%	7,008	100.00%	64.60%	9,787	33.52%	3,840	35.40%	29,201	100.00%	10,848	100.00%
2008	2,030	9.48%	521	7.95%	19,382	90.52%	6,033	92.05%	21,412	100.00%	63.32%	6,554	100.00%	65.75%	12,406	36.68%	3,414	34.25%	33,818	100.00%	9,968	100.00%
2007	2,144	10.20%	399	4.78%	18,869	89.80%	7,942	95.22%	21,013	100.00%	66.42%	8,341	100.00%	63.96%	10,625	33.58%	4,700	36.04%	31,638	100.00%	13,041	100.00%
2006	990	4.77%	532	10.92%	19,751	95.23%	4,342	89.08%	20,741	100.00%	67.44%	4,874	100.00%	55.86%	10,014	32.56%	3,852	44.14%	30,755	100.00%	8,726	100.00%
2005	1,804	8.63%	87	1.78%	19,110	91.37%	4,800	98.22%	20,914	100.00%	68.40%	4,887	100.00%	62.34%	9,660	31.60%	2,952	37.66%	30,574	100.00%	7,839	100.00%

Fuente: Elaboración de los autores con ENOE 2015, INEGI

Cuadro 4.11.22. Trabajadores de 14 años y más por tipo de trabajo y sexo.

Años	Trabajadores de 14 años y más																					
	Trabajadores Independientes												Trabajadores Subordinados				Total					
	Empleadores				Trabajadores por cuenta propia				Total				Hombre		Mujer		Hombre		Mujer			
	Hombre		Mujer		Hombre		Mujer		Hombre		Mujer		Hombre		Mujer		Hombre		Mujer			
Abs	%	Abs	%	Abs	%	Abs	%	Abs	% Trab. Indep.	% Total Trab.	Abs	% Trab. Indep.	% Total Trab.	Abs	%	Abs	%	Abs	%			
2015	23,312	20.04%	7,385	13.54%	93,018	79.96%	47,147	86.46%	116,330	100.00%	26.35%	54,532	100.00%	20.20%	325,154	73.65%	215,367	79.80%	541,484	100.00%	269,899	100.00%
2014	25,543	23.91%	8,245	14.20%	81,276	76.09%	49,814	85.80%	106,819	100.00%	24.54%	58,059	100.00%	21.69%	328,522	75.46%	209,609	78.31%	435,341	100.00%	267,668	100.00%
2013	24,189	23.74%	8,984	15.56%	77,699	76.26%	48,766	84.44%	101,888	100.00%	23.55%	57,750	100.00%	22.68%	330,729	76.45%	196,860	77.32%	432,617	100.00%	254,610	100.00%
2012	23,964	20.31%	6,985	13.14%	94,016	79.69%	46,176	86.86%	117,980	100.00%	26.66%	53,161	100.00%	20.13%	324,613	73.34%	210,955	79.87%	442,593	100.00%	264,116	100.00%
2011	25,649	22.06%	7,662	14.77%	90,598	77.94%	44,218	85.23%	116,247	100.00%	27.35%	51,880	100.00%	19.23%	308,722	72.65%	217,938	80.77%	424,969	100.00%	269,818	100.00%
2010	29,403	23.56%	6,699	11.73%	95,414	76.44%	50,392	88.27%	124,817	100.00%	29.09%	57,091	100.00%	22.77%	304,223	70.91%	193,655	77.23%	429,040	100.00%	250,746	100.00%
2009	25,186	23.40%	6,644	12.01%	82,454	76.60%	48,654	87.99%	107,640	100.00%	27.72%	55,298	100.00%	23.02%	280,708	72.28%	184,868	76.98%	388,348	100.00%	240,166	100.00%
2008	27,389	24.25%	7,241	12.34%	85,573	75.75%	51,461	87.66%	112,962	100.00%	27.50%	58,702	100.00%	23.33%	297,776	72.50%	192,868	76.67%	410,738	100.00%	251,570	100.00%
2007	22,853	19.11%	4,926	9.35%	96,745	80.89%	47,773	90.65%	119,598	100.00%	30.09%	52,699	100.00%	21.33%	277,817	69.91%	194,334	78.67%	397,415	100.00%	247,033	100.00%
2006	21,842	19.90%	6,529	12.78%	87,918	80.10%	44,568	87.22%	109,760	100.00%	28.61%	51,097	100.00%	21.25%	273,888	71.39%	189,320	78.75%	383,648	100.00%	240,417	100.00%
2005	22,562	20.95%	4,842	10.36%	85,138	79.05%	41,896	89.64%	107,700	100.00%	28.24%	46,738	100.00%	20.44%	273,629	71.76%	181,974	79.56%	381,329	100.00%	228,712	100.00%

Fuente: Elaboración de los autores con ENOE 2015, INEGI

Gráfica 4.12.22. Trabajadores de 60 años y más y totales por tipo de trabajo y sexo.

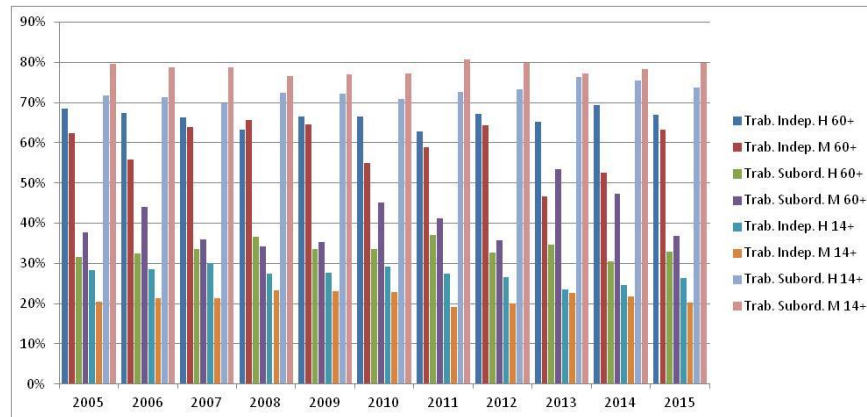

Fuente: Elaboración de los autores con ENOE 2015, INEGI

Gráfica 4.13.22. Trabajadores de 60 años y más y totales por tipo de trabajadores independientes y sexo.

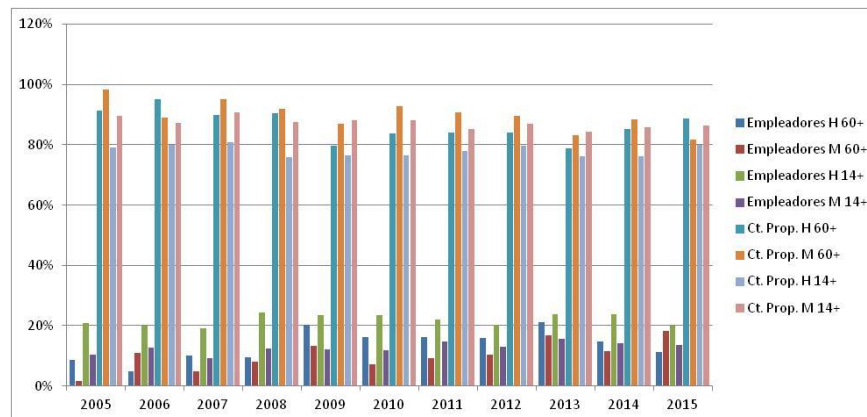

Fuente: Elaboración de los autores con ENOE 2015, INEGI

23) Quintana Roo

Cuadro 4.1.23. Población ocupada total y ocupada de 60 años y más.

Años	Población de 60 años y más		Total
	Abs	%	
2015	44,730	6.09%	734,312
2014	38,254	5.42%	705,433
2013	38,098	5.41%	704,534
2012	37,085	5.29%	700,526
2011	39,118	5.83%	670,808
2010	38,643	5.91%	653,600
2009	31,107	5.06%	615,168
2008	28,998	4.61%	629,459
2007	26,402	4.47%	590,579
2006	30,241	5.59%	541,310
2005	21,150	4.12%	513,469

Fuente: Elaboración de los autores con ENOE 2015, INEGI

Cuadro 4.2.23. Población de 60 años y más por condición de actividad, totalizado sobre los 11 años de estudio.

Años	Ocupada		Subocupada		Desocupada		Inactiva	
	Abs	%	Abs	%	Abs	%	Abs	%
2015	44,730	11.97%	4,844	10.37%	319	4.30%	66,506	12.15%
2014	38,254	10.23%	3,976	8.51%	1,012	13.63%	59,618	10.89%
2013	38,098	10.19%	4,534	9.70%	937	12.62%	64,986	11.88%
2012	37,085	9.92%	4,182	8.95%	1,194	16.09%	62,588	11.44%
2011	39,118	10.46%	4,895	10.48%	1,049	14.13%	60,813	11.11%
2010	38,643	10.34%	6,523	13.96%	908	12.23%	48,575	8.88%
2009	31,107	8.32%	5,907	12.64%	824	11.10%	42,948	7.85%
2008	28,998	7.76%	2,060	4.41%	714	9.62%	39,929	7.30%
2007	26,402	7.06%	3,515	7.52%	186	2.51%	33,940	6.20%
2006	30,241	8.09%	3,594	7.69%	280	3.77%	35,721	6.53%
2005	21,150	5.66%	2,696	5.77%	0	0.00%	31,587	5.77%
Total	373,826	100.00%	46,726	100.00%	7,423	100.00%	547,211	100.00%

Fuente: Elaboración de los autores con ENOE 2015, INEGI

Gráfica 4.2.23. Tasas de crecimiento para las categorías "condición de actividad de la población de 60 años".

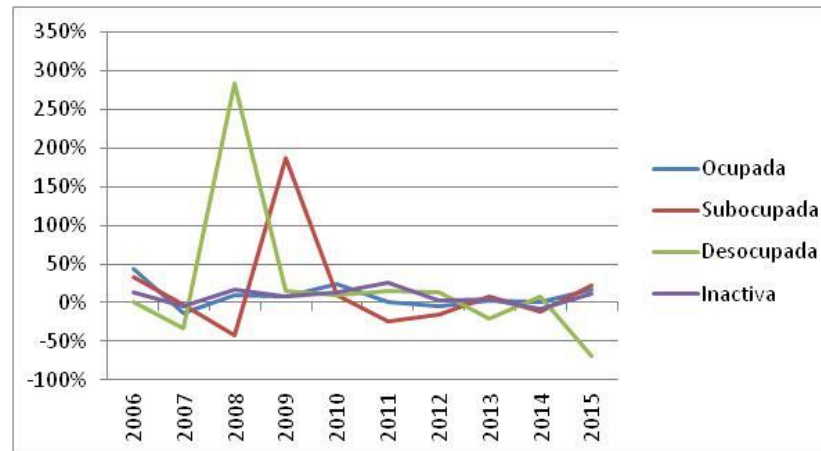

Fuente: Elaboración de los autores con ENOE 2015, INEGI

Cuadro 4.3.23. Condición de actividad de la población de 60 años y más en México, por sexo y periodo de estudio.

Años	Ocupada				Subocupada				Desocupada				Inactiva				Total			
	Hombre		Mujer		Hombre		Mujer		Hombre		Mujer		Hombre		Mujer		Hombre		Mujer	
	Abs	%	Abs	%	Abs	%	Abs	%	Abs	%	Abs	%	Abs	%	Abs	%	Abs	%	Abs	%
2015	31,963	52.64%	12,767	22.93%	4,050	6.67%	794	1.43%	319	0.53%		0.00%	24,392	40.17%	42,114	75.64%	60,724	100.00%	55,675	100.00%
2014	28,782	54.58%	9,472	18.89%	3,681	6.98%	295	0.59%	706	1.34%		0.00%	19,561	37.10%	40,057	79.91%	52,730	100.00%	50,130	100.00%
2013	26,403	49.53%	11,695	21.17%	2,745	5.15%	1,789	3.24%	937	1.76%		0.00%	23,224	43.56%	41,762	75.59%	53,309	100.00%	55,246	100.00%
2012	26,768	53.18%	10,317	18.86%	2,534	5.03%	1,648	3.01%	1,194	2.37%		0.00%	19,836	39.41%	42,752	78.13%	50,332	100.00%	54,717	100.00%
2011	29,663	54.75%	9,455	18.29%	3,944	7.28%	951	1.84%	649	1.20%		0.00%	19,920	36.77%	40,893	79.10%	54,176	100.00%	51,699	100.00%
2010	26,866	56.39%	11,777	25.06%	4,817	10.11%	1,706	3.63%	654	1.37%	254	0.54%	15,308	32.13%	33,267	70.77%	47,645	100.00%	47,004	100.00%
2009	22,389	55.75%	8,718	21.46%	4,782	11.91%	1,125	2.77%	219	0.55%	605	1.49%	12,772	31.80%	30,176	74.28%	40,162	100.00%	40,624	100.00%
2008	21,808	59.58%	7,190	20.49%	1,392	3.80%	668	1.90%	447	1.22%	267	0.76%	12,957	35.40%	26,972	76.85%	36,604	100.00%	35,997	100.00%
2007	20,270	58.99%	6,132	20.66%	2,811	8.18%	704	2.37%	186	0.54%		0.00%	11,096	32.29%	22,844	76.97%	34,363	100.00%	29,680	100.00%
2006	21,930	62.15%	8,311	24.05%	2,061	5.84%	1,533	4.44%	280	0.79%		0.00%	11,014	31.21%	24,707	71.51%	35,285	100.00%	34,551	100.00%
2005	15,603	58.66%	5,547	19.24%	2,085	7.84%	611	2.12%		0.00%		0.00%	8,911	33.50%	22,676	78.64%	26,599	100.00%	28,834	100.00%

Fuente: Elaboración de los autores con ENOE 2015, INEGI

Gráfica 4.3.23. Condición de actividad de la población de 60 años y más en México, por sexo y periodo de estudio.

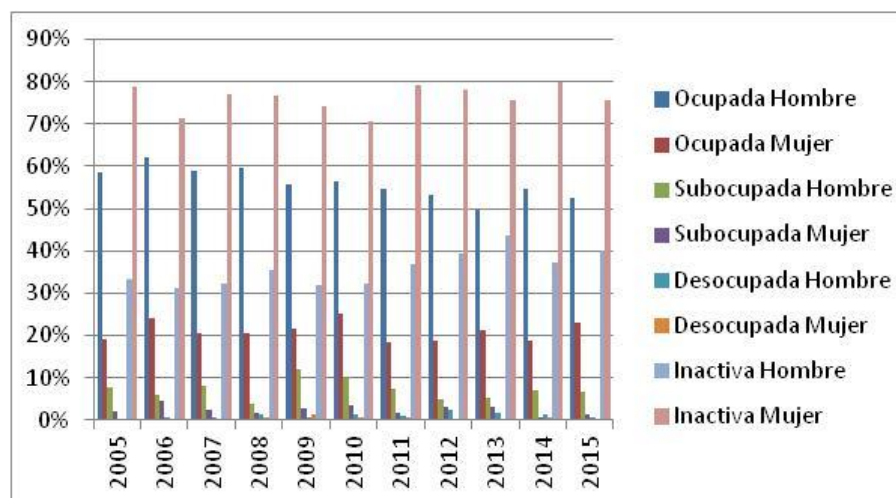

Fuente: Elaboración de los autores con ENOE 2015, INEGI

Cuadro 4.4.23. Duración de la jornada de trabajo de las personas de más de 14 años, por sexo.

Años	Mujeres													
	Ausentes temporales con vínculo laboral		Menos de 15 horas		De 15 a 34 horas		De 35 a 48 horas		Mas de 48 horas		No especificado		Total	
	Abs	%	Abs	%	Abs	%	Abs	%	Abs	%	Abs	%	Abs	%
2015	6,692	2.39%	27,545	9.85%	51,712	18.48%	138,473	49.49%	54,513	19.48%	843	0.30%	279,778	100.00%
2014	7,770	3.00%	27,411	10.58%	45,395	17.51%	127,308	49.12%	51,023	19.69%	273	0.11%	259,180	100.00%
2013	6,188	2.33%	33,658	12.70%	52,021	19.63%	123,521	46.60%	47,986	18.10%	1,695	0.64%	265,069	100.00%
2012	13,507	4.86%	38,834	13.98%	57,215	20.60%	116,470	41.94%	50,771	18.28%	916	0.33%	277,713	100.00%
2011	12,646	4.94%	32,639	12.75%	54,431	21.26%	112,328	43.86%	43,519	16.99%	517	0.20%	256,080	100.00%
2010	9,791	3.92%	34,571	13.85%	56,546	22.65%	100,884	40.42%	45,931	18.40%	1,890	0.76%	249,613	100.00%
2009	14,708	6.19%	30,045	12.65%	50,786	21.38%	102,134	43.00%	39,086	16.46%	748	0.31%	237,507	100.00%
2008	7,765	3.13%	35,663	14.35%	50,840	20.46%	110,488	44.47%	42,999	17.31%	688	0.28%	248,443	100.00%
2007	8,945	4.04%	29,386	13.28%	48,896	22.09%	94,525	42.70%	38,602	17.44%	1,009	0.46%	221,363	100.00%
2006	10,088	4.97%	26,172	12.89%	45,527	22.42%	87,397	43.05%	33,763	16.63%	76	0.04%	203,023	100.00%
2005	9,505	4.92%	22,950	11.87%	39,738	20.55%	85,169	44.04%	35,935	18.58%	74	0.04%	193,371	100.00%

Fuente: Elaboración de los autores con ENOE 2015, INEGI

Años	Hombres													
	Ausentes temporales con vínculo laboral		Menos de 15 horas		De 15 a 34 horas		De 35 a 48 horas		Mas de 48 horas		No especificado		Total	
	Abs	%	Abs	%	Abs	%	Abs	%	Abs	%	Abs	%	Abs	%
2015	11,975	2.63%	17,211	3.79%	54,485	11.99%	213,585	46.99%	156,670	34.47%	608	0.13%	454,534	100.00%
2014	12,435	2.79%	17,624	3.95%	52,876	11.85%	198,869	44.56%	163,316	36.60%	1,133	0.25%	446,253	100.00%
2013	13,361	3.04%	16,960	3.86%	50,564	11.51%	195,060	44.39%	159,341	36.26%	4,179	0.95%	439,465	100.00%
2012	16,739	3.96%	17,808	4.21%	60,273	14.26%	176,421	41.73%	147,778	34.95%	3,794	0.90%	422,813	100.00%
2011	16,551	3.99%	22,502	5.43%	58,755	14.17%	172,227	41.53%	141,865	34.21%	2,828	0.68%	414,728	100.00%
2010	19,932	4.93%	23,184	5.74%	59,755	14.79%	167,592	41.48%	130,045	32.19%	3,479	0.86%	403,987	100.00%
2009	24,491	6.48%	19,168	5.08%	51,460	13.63%	142,580	37.75%	137,600	36.43%	2,362	0.63%	377,661	100.00%
2008	12,093	3.17%	14,909	3.91%	41,896	11.00%	154,974	40.67%	154,880	40.65%	2,264	0.59%	381,016	100.00%
2007	10,519	2.85%	15,544	4.21%	40,642	11.01%	147,215	39.87%	154,009	41.71%	1,287	0.35%	369,216	100.00%
2006	12,781	3.78%	13,182	3.90%	41,029	12.13%	141,875	41.94%	128,828	38.08%	592	0.17%	338,287	100.00%
2005	8,390	2.62%	14,380	4.49%	31,505	9.84%	131,504	41.08%	134,245	41.94%	74	0.02%	320,098	100.00%

Fuente: Elaboración de los autores con ENOE 2015, INEGI

Cuadro 4.5.23. Sector de la economía donde se desempeñan las personas de 60 años y más, por sexo.

Años	Mujeres									
	Primario		Secundario		Terciario		No especificado		Total	
	Abs	%	Abs	%	Abs	%	Abs	%	Abs	%
2015	407	3.19%	1,341	10.50%	11,019	86.31%		0.00%	12,767	100.00%
2014	792	8.36%	977	10.31%	7,703	81.32%		0.00%	9,472	100.00%
2013	226	1.93%	2,279	19.49%	9,190	78.58%		0.00%	11,695	100.00%
2012	480	4.65%	601	5.83%	9,236	89.52%		0.00%	10,317	100.00%
2011	239	2.53%	1,983	20.97%	7,123	75.34%	110	1.16%	9,455	100.00%
2010	451	3.83%	2,093	17.77%	9,233	78.40%		0.00%	11,777	100.00%
2009	54	0.62%	1,854	21.27%	6,810	78.11%		0.00%	8,718	100.00%
2008	515	7.16%	1,828	25.42%	4,847	67.41%		0.00%	7,190	100.00%
2007	584	9.52%	1,120	18.26%	4,428	72.21%		0.00%	6,132	100.00%
2006	301	3.62%	1,012	12.18%	6,998	84.20%		0.00%	8,311	100.00%
2005	494	8.91%	416	7.50%	4,637	83.59%		0.00%	5,547	100.00%

Fuente: Elaboración de los autores con ENOE 2015, INEGI

Años	Hombres									
	Primario		Secundario		Terciario		No especificado		Total	
	Abs	%	Abs	%	Abs	%	Abs	%	Abs	%
2015	8,821	27.60%	4,615	14.44%	18,527	57.96%		0.00%	31,963	100.00%
2014	6,258	21.74%	5,369	18.65%	16,972	58.97%	183	0.64%	28,782	100.00%
2013	6,977	26.43%	3,907	14.80%	15,519	58.78%		0.00%	26,403	100.00%
2012	8,204	30.65%	3,775	14.10%	14,789	55.25%		0.00%	26,768	100.00%
2011	6,972	23.50%	5,660	19.08%	16,936	57.09%	95	0.32%	29,663	100.00%
2010	7,167	26.68%	5,036	18.74%	14,663	54.58%		0.00%	26,866	100.00%
2009	6,897	30.81%	3,273	14.62%	12,146	54.25%	73	0.33%	22,389	100.00%
2008	6,468	29.66%	3,487	15.99%	11,791	54.07%	62	0.28%	21,808	100.00%
2007	5,400	26.64%	3,768	18.59%	10,947	54.01%	155	0.76%	20,270	100.00%
2006	5,602	25.54%	3,323	15.15%	12,372	56.42%	633	2.89%	21,930	100.00%
2005	4,558	29.21%	2,395	15.35%	8,650	55.44%		0.00%	15,603	100.00%

Fuente: Elaboración de los autores con ENOE 2015, INEGI

Cuadro 4.6.23. Sector de la economía donde se desempeñan las personas de 14 años y más, por sexo.

Años	Mujeres									
	Primario		Secundario		Terciario		No especificado		Total	
	Abs	%	Abs	%	Abs	%	Abs	%	Abs	%
2015	2,221	0.79%	17,540	6.27%	259,060	92.59%	957	0.34%	279,778	100.00%
2014	3,384	1.31%	17,479	6.74%	237,844	91.77%	473	0.18%	259,180	100.00%
2013	3,016	1.14%	14,388	5.43%	246,465	92.98%	1,200	0.45%	265,069	100.00%
2012	2,611	0.94%	16,449	5.92%	256,913	92.51%	1,740	0.63%	277,713	100.00%
2011	1,949	0.76%	18,527	7.23%	235,037	91.78%	567	0.22%	256,080	100.00%
2010	3,352	1.34%	20,944	8.39%	224,002	89.74%	1,315	0.53%	249,613	100.00%
2009	2,209	0.93%	17,570	7.40%	216,428	91.12%	1,300	0.55%	237,507	100.00%
2008	4,102	1.65%	18,883	7.60%	223,562	89.99%	1,896	0.76%	248,443	100.00%
2007	3,102	1.40%	16,223	7.33%	200,837	90.73%	1,201	0.54%	221,363	100.00%
2006	2,711	1.34%	18,091	8.91%	181,853	89.57%	368	0.18%	203,023	100.00%
2005	2,217	1.15%	14,469	7.48%	176,482	91.27%	203	0.10%	193,371	100.00%

Fuente: Elaboración de los autores con ENOE 2015, INEGI

Años	Hombres									
	Primario		Secundario		Terciario		No especificado		Total	
	Abs	%	Abs	%	Abs	%	Abs	%	Abs	%
2015	45,638	10.04%	78,026	17.17%	330,152	72.64%	718	0.16%	454,534	100.00%
2014	44,813	10.04%	80,809	18.11%	319,753	71.65%	878	0.20%	446,253	100.00%
2013	39,311	8.95%	72,562	16.51%	326,051	74.19%	1,541	0.35%	439,465	100.00%
2012	45,102	10.67%	72,191	17.07%	303,554	71.79%	1,966	0.46%	422,813	100.00%
2011	39,558	9.54%	80,063	19.30%	293,082	70.67%	2,025	0.49%	414,728	100.00%
2010	38,985	9.65%	71,396	17.67%	291,563	72.17%	2,043	0.51%	403,987	100.00%
2009	31,924	8.45%	75,134	19.89%	269,180	71.28%	1,423	0.38%	377,661	100.00%
2008	31,348	8.23%	83,647	21.95%	264,282	69.36%	1,739	0.46%	381,016	100.00%
2007	30,290	8.20%	84,363	22.85%	252,998	68.52%	1,565	0.42%	369,216	100.00%
2006	29,962	8.86%	80,743	23.87%	225,627	66.70%	1,955	0.58%	338,287	100.00%
2005	28,973	9.05%	61,930	19.35%	228,879	71.50%	316	0.10%	320,098	100.00%

Fuente: Elaboración de los autores con ENOE 2015, INEGI

Gráfica 4.6.23. Sector de la economía donde se desempeñan las personas de 14 años y más, por sexo.

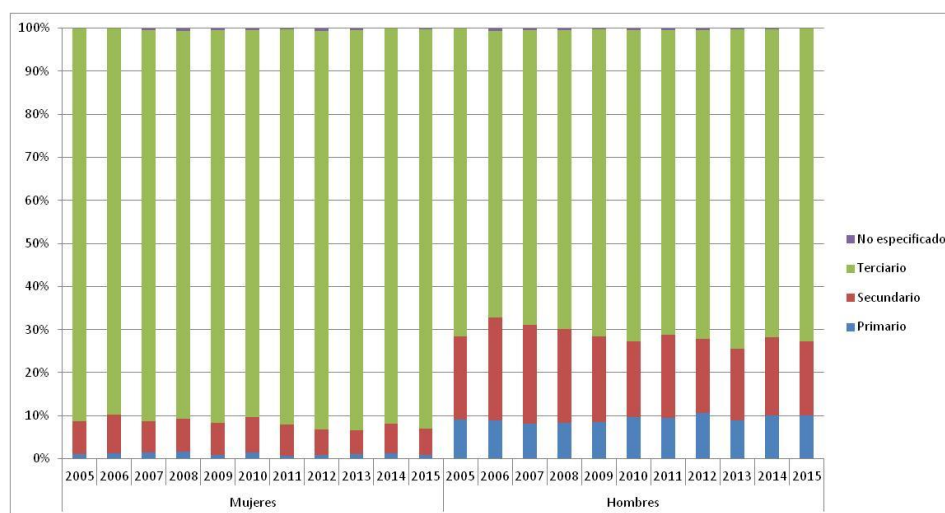

Fuente: Elaboración de los autores con ENOE 2015, INEGI

Cuadro 4.7.23. Unidad económica donde se desempeñan las personas de 60 años y más, por sexo.

Años	Mujeres																	
	Ámbito Agropecuario		Micronegocios		Pequeños Establecimientos		Medianos Establecimientos		Grandes Establecimientos		Gobierno		Otros		No Especificado		Total	
	Abs	%	Abs	%	Abs	%	Abs	%	Abs	%	Abs	%	Abs	%	Abs	%	Abs	%
2015	407	3.19%	7,928	62.10%	1,404	11.00%	415	3.25%	313	2.45%	947	7.42%	1,353	10.60%		0.00%	12,767	100.00%
2014	792	8.36%	6,291	66.42%	1,071	11.31%	662	6.99%		0.00%	373	3.94%	283	2.99%		0.00%	9,472	100.00%
2013	226	1.93%	8,278	70.78%	1,089	9.31%	985	8.42%	97	0.83%	237	2.03%	644	5.51%	139	1.19%	11,695	100.00%
2012	480	4.65%	7,682	74.46%	307	2.98%	107	1.04%	234	2.27%	488	4.73%	1,019	9.88%		0.00%	10,317	100.00%
2011	239	2.53%	7,377	78.02%	350	3.70%	398	4.21%		0.00%		0.00%	1,091	11.54%		0.00%	9,455	100.00%
2010	451	3.83%	7,658	65.03%	1,004	8.53%	576	4.89%	141	1.20%	88	0.75%	1,759	14.94%	100	0.85%	11,777	100.00%
2009	54	0.62%	6,148	70.52%	277	3.18%	270	3.10%	570	6.54%	498	5.71%	901	10.33%		0.00%	8,718	100.00%
2008	515	7.16%	5,400	75.10%	660	9.18%	185	2.57%		0.00%	87	1.21%	343	4.77%		0.00%	7,190	100.00%
2007	584	9.52%	4,165	67.92%	189	3.08%	163	2.66%		0.00%	85	1.39%	946	15.43%		0.00%	6,132	100.00%
2006	301	3.62%	6,430	77.37%	309	3.72%	87	1.05%	153	1.84%		0.00%	1,031	12.41%		0.00%	8,311	100.00%
2005	494	8.91%	3,678	66.31%	100	1.80%	334	6.02%	69	1.24%	240	4.33%	554	9.99%	78	1.41%	5,547	100.00%

Fuente: Elaboración de los autores con ENOE 2015, INEGI

Años	Hombres																	
	Ámbito Agropecuario		Micronegocios		Pequeños Establecimientos		Medianos Establecimientos		Grandes Establecimientos		Gobierno		Otros		No Especificado		Total	
	Abs	%	Abs	%	Abs	%	Abs	%	Abs	%	Abs	%	Abs	%	Abs	%	Abs	%
2015	8,821	27.60%	16,139	50.49%	2,542	7.95%	1,526	4.77%	1,239	3.88%	1,055	3.30%	294	0.92%	347	1.09%	31,963	100.00%
2014	6,258	21.74%	14,180	49.27%	2,407	8.36%	1,546	5.37%	1,480	5.14%	1,644	5.71%	1,041	3.62%	226	0.79%	28,782	100.00%
2013	6,977	26.43%	12,744	48.27%	1,739	6.59%	929	3.52%	934	3.54%	2,294	8.69%	352	1.33%	434	1.64%	26,403	100.00%
2012	8,204	30.65%	10,528	39.33%	2,231	8.33%	1,259	4.70%	1,099	4.11%	2,778	10.38%	206	0.77%	463	1.73%	26,768	100.00%
2011	6,972	23.50%	14,448	48.71%	2,145	7.23%	1,604	5.41%	856	2.89%	2,357	7.95%	866	2.92%	415	1.40%	29,663	100.00%
2010	7,167	26.68%	12,406	46.18%	2,689	10.01%	2,002	7.45%	579	2.16%	1,113	4.14%		0.00%	910	3.39%	26,866	100.00%
2009	6,897	30.81%	10,303	46.02%	1,694	7.57%	1,196	5.34%	221	0.99%	1,125	5.02%	340	1.52%	613	2.74%	22,389	100.00%
2008	6,468	29.66%	7,401	33.94%	1,511	6.93%	1,486	6.81%	1,184	5.43%	2,925	13.41%	437	2.00%	396	1.82%	21,808	100.00%
2007	5,400	26.64%	10,785	53.21%	768	3.79%	1,338	6.60%	277	1.37%	760	3.75%	942	4.65%		0.00%	20,270	100.00%
2006	5,602	25.54%	8,870	40.45%	2,499	11.40%	761	3.47%	542	2.47%	1,951	8.90%	849	3.87%	856	3.90%	21,930	100.00%
2005	4,558	29.21%	6,316	40.48%	1,542	9.88%	720	4.61%	429	2.75%	1,621	10.39%	170	1.09%	247	1.58%	15,603	100.00%

Fuente: Elaboración de los autores con ENOE 2015, INEGI

Cuadro 4.8.23. Unidad económica donde se desempeñan las personas de 14 años y más, por sexo.

Años	Mujeres																	
	Ámbito Agropecuario		Micronegocios		Pequeños Establecimientos		Medianos Establecimientos		Grandes Establecimientos		Gobierno		Otros		No Especificado		Total	
	Abs	%	Abs	%	Abs	%	Abs	%	Abs	%	Abs	%	Abs	%	Abs	%	Abs	%
2015	2,221	0.79%	101,258	36.19%	59,535	21.28%	32,191	11.51%	35,848	12.81%	14,641	5.23%	23,861	8.53%	10,223	3.65%	279,778	100.00%
2014	3,384	1.31%	93,692	36.15%	57,076	22.02%	32,340	12.48%	25,928	10.00%	16,207	6.25%	23,234	8.96%	7,319	2.82%	259,180	100.00%
2013	3,016	1.14%	98,258	37.07%	51,846	19.56%	30,160	11.38%	23,843	9.00%	20,884	7.88%	28,660	10.81%	8,402	3.17%	265,069	100.00%
2012	2,611	0.94%	113,285	40.79%	51,932	18.70%	29,006	10.44%	20,013	7.21%	23,392	8.42%	32,057	11.54%	5,417	1.95%	277,713	100.00%
2011	1,949	0.76%	106,388	41.54%	48,078	18.77%	24,633	9.62%	21,864	8.54%	19,078	7.45%	26,623	10.40%	7,467	2.92%	256,080	100.00%
2010	3,352	1.34%	103,123	41.31%	44,733	17.92%	24,198	9.69%	22,046	8.83%	17,726	7.10%	26,711	10.70%	7,724	3.09%	249,613	100.00%
2009	2,209	0.93%	100,801	42.44%	43,782	18.43%	21,918	9.23%	16,979	7.15%	18,098	7.62%	23,709	9.98%	10,011	4.22%	237,507	100.00%
2008	4,102	1.65%	106,334	42.80%	46,206	18.60%	21,652	8.72%	22,325	8.99%	17,369	6.99%	22,711	9.14%	7,744	3.12%	248,443	100.00%
2007	3,102	1.40%	94,405	42.65%	42,595	19.24%	20,786	9.39%	18,703	8.45%	13,839	6.25%	20,105	9.08%	7,828	3.54%	221,363	100.00%
2006	2,711	1.34%	85,329	42.03%	41,833	20.61%	18,569	9.15%	15,519	7.64%	12,740	6.28%	22,633	11.15%	3,689	1.82%	203,023	100.00%
2005	2,217	1.15%	83,989	43.43%	37,480	19.38%	19,478	10.07%	15,312	7.92%	11,083	5.73%	20,200	10.45%	3,612	1.87%	193,371	100.00%

Fuente: Elaboración de los autores con ENOE 2015, INEGI

Años	Hombres																	
	Ámbito Agropecuario		Micronegocios		Pequeños Establecimientos		Medianos Establecimientos		Grandes Establecimientos		Gobierno		Otros		No Especificado		Total	
	Abs	%	Abs	%	Abs	%	Abs	%	Abs	%	Abs	%	Abs	%	Abs	%	Abs	%
2015	45,638	10.04%	153,567	33.79%	86,033	18.93%	58,149	12.79%	63,476	13.97%	24,962	5.49%	5,108	1.12%	17,601	3.87%	454,534	100.00%
2014	44,813	10.04%	155,179	34.77%	79,209	17.75%	57,751	12.94%	57,034	12.78%	27,043	6.06%	6,063	1.36%	19,161	4.29%	446,253	100.00%
2013	39,311	8.95%	151,528	34.48%	85,264	19.40%	52,551	11.96%	57,029	12.98%	33,189	7.55%	5,280	1.20%	15,313	3.48%	439,465	100.00%
2012	45,102	10.67%	162,055	38.33%	73,007	17.27%	44,962	10.63%	40,571	9.60%	32,465	7.68%	3,578	0.85%	21,073	4.98%	422,813	100.00%
2011	39,558	9.54%	165,907	40.00%	66,724	16.09%	37,113	8.95%	45,699	11.02%	38,176	9.21%	5,348	1.29%	16,203	3.91%	414,728	100.00%
2010	38,985	9.65%	159,072	39.38%	62,627	15.50%	43,960	10.88%	43,750	10.83%	31,697	7.85%	5,365	1.33%	18,531	4.59%	403,987	100.00%
2009	31,924	8.45%	148,230	39.25%	64,193	17.00%	33,324	8.82%	39,366	10.42%	33,561	8.89%	4,326	1.15%	22,737	6.02%	377,661	100.00%
2008	31,348	8.23%	139,574	36.63%	66,544	17.46%	39,832	10.45%	42,380	11.12%	30,538	8.01%	4,147	1.09%	26,653	7.00%	381,016	100.00%
2007	30,290	8.20%	133,468	36.15%	65,859	17.84%	46,792	12.67%	40,729	11.03%	28,734	7.78%	3,890	1.05%	19,454	5.27%	369,216	100.00%
2006	29,962	8.86%	128,789	38.07%	62,847	18.58%	38,548	11.40%	34,534	10.21%	26,445	7.82%	3,863	1.14%	13,299	3.93%	338,287	100.00%
2005	28,973	9.05%	120,291	37.58%	58,697	18.34%	38,564	12.05%	35,702	11.15%	24,770	7.74%	2,156	0.67%	10,945	3.42%	320,098	100.00%

Fuente: Elaboración de los autores con ENOE 2015, INEGI

Gráfica 4.8.23. Unidad económica donde se desempeñan las mujeres de 14 años y más, por sexo.

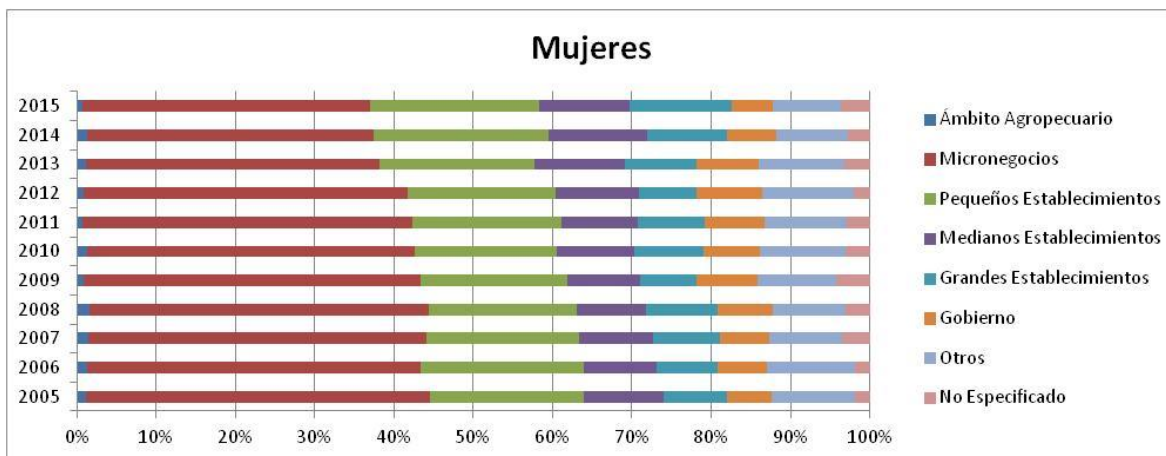

Fuente: Elaboración de los autores con ENOE 2015, INEGI

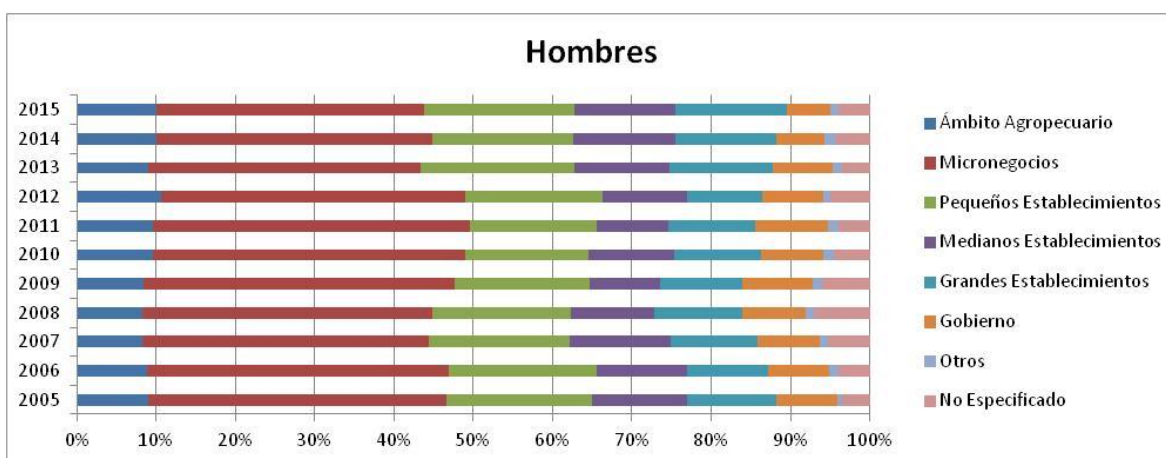

Fuente: Elaboración de los autores con ENOE 2015, INEGI

Cuadro 4.9.23. Trabajadores de 14 años y más por tipo de trabajo.

Años	Trabajadores de 14 años y más										
	Trabajadores Independientes							Trabajadores Subordinados		Total	
	Empleadores		Trabajadores por cuenta propia		Total			Abs	%	Abs	%
	Abs	%	Abs	%	Abs	% Trab. Indep.	% Total Trab.				
2015	26,217	16.48%	132,853	83.52%	159,070	100.00%	22.49%	548,304	77.51%	707,374	100.00%
2014	28,169	18.97%	120,358	81.03%	148,527	100.00%	22.07%	524,357	77.93%	672,884	100.00%
2013	32,112	22.60%	109,976	77.40%	142,088	100.00%	21.21%	527,888	78.79%	669,976	100.00%
2012	38,610	22.99%	129,339	77.01%	167,949	100.00%	25.27%	496,611	74.73%	664,560	100.00%
2011	41,205	25.38%	121,153	74.62%	162,358	100.00%	25.64%	470,899	74.36%	633,257	100.00%
2010	40,567	25.39%	119,209	74.61%	159,776	100.00%	25.74%	460,905	74.26%	620,681	100.00%
2009	37,180	25.83%	106,751	74.17%	143,931	100.00%	24.61%	440,874	75.39%	584,805	100.00%
2008	41,972	28.24%	106,672	71.76%	148,644	100.00%	24.88%	448,700	75.12%	597,344	100.00%
2007	34,368	25.30%	101,463	74.70%	135,831	100.00%	24.43%	420,189	75.57%	556,020	100.00%
2006	32,936	25.11%	98,206	74.89%	131,142	100.00%	25.55%	382,133	74.45%	513,275	100.00%
2005	27,713	21.72%	99,902	78.28%	127,615	100.00%	26.60%	352,052	73.40%	479,667	100.00%

Fuente: Elaboración de los autores con ENOE 2015, INEGI

Gráfica 4.9.23. Trabajadores por tipo de trabajo.

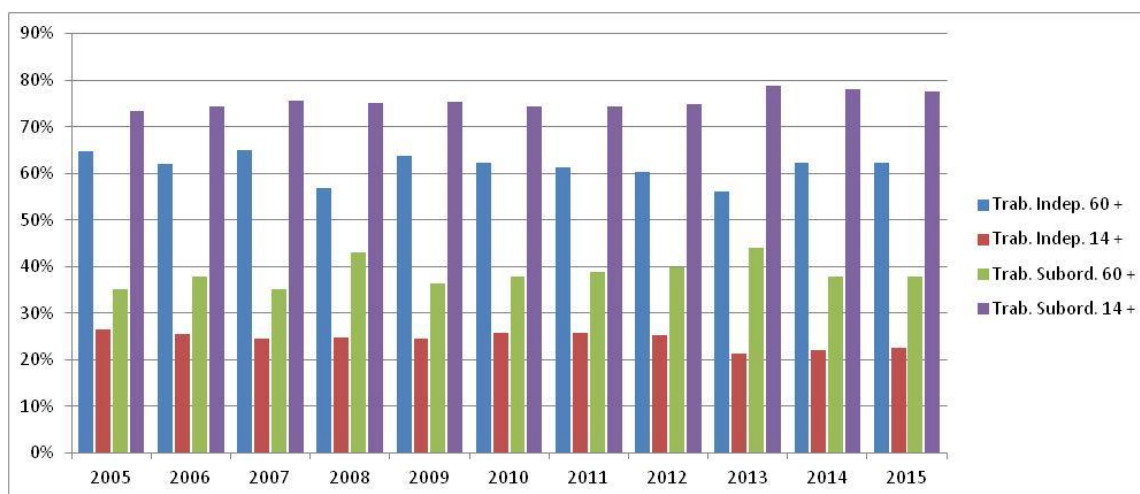

Fuente: Elaboración de los autores con ENOE 2015, INEGI

Cuadro 4.10.23. Trabajadores de 60 años y más por tipo de trabajo y sexo.

Años	Trabajadores de 60 años y más																					
	Trabajadores Independientes												Trabajadores Subordinados									
	Empleadores				Trabajadores por cuenta propia				Total				Hombre				Mujer					
	Hombre		Mujer		Hombre		Mujer		Hombre		Mujer		Hombre		Mujer		Hombre		Mujer			
Abs	%	Abs	%	Abs	%	Abs	%	Abs	% Trab. Indep.	% Total Trab.	Abs	% Trab. Indep.	% Total Trab.	Abs	%	Abs	%	Abs	%			
2015	2,278	11.67%	411	6.16%	17,250	88.33%	6,256	93.84%	19,528	100.00%	64.29%	6,667	100.00%	57.07%	10,849	35.71%	5,016	42.93%	30,377	100.00%	11,683	100.00%
2014	3,552	20.89%	673	12.62%	13,453	79.11%	4,660	87.38%	17,005	100.00%	60.72%	5,333	100.00%	67.22%	11,000	39.28%	2,601	32.78%	28,005	100.00%	7,934	100.00%
2013	1,903	14.15%	105	1.56%	11,546	85.85%	6,634	98.44%	13,449	100.00%	53.14%	6,739	100.00%	62.90%	11,862	46.86%	3,974	37.10%	25,311	100.00%	10,713	100.00%
2012	2,343	15.64%	620	10.78%	12,636	84.36%	5,131	89.22%	14,979	100.00%	57.34%	5,751	100.00%	69.35%	11,142	42.66%	2,542	30.65%	26,121	100.00%	8,293	100.00%
2011	4,451	26.57%	789	13.27%	12,301	73.43%	5,156	86.73%	16,752	100.00%	58.47%	5,945	100.00%	70.66%	11,900	41.53%	2,469	29.34%	28,652	100.00%	8,414	100.00%
2010	4,933	29.68%	324	5.22%	11,690	70.32%	5,879	94.78%	16,623	100.00%	63.50%	6,203	100.00%	59.11%	9,553	36.50%	4,291	40.89%	26,176	100.00%	10,494	100.00%
2009	3,593	25.37%	1,047	21.43%	10,567	74.63%	3,839	78.57%	14,160	100.00%	64.65%	4,886	100.00%	60.92%	7,743	35.35%	3,134	39.08%	21,903	100.00%	8,020	100.00%
2008	3,251	27.48%	543	12.51%	8,579	72.52%	3,797	87.49%	11,830	100.00%	54.37%	4,340	100.00%	65.15%	9,927	45.63%	2,322	34.85%	21,757	100.00%	6,662	100.00%
2007	2,707	21.16%	506	15.06%	10,088	78.84%	2,855	84.94%	12,795	100.00%	65.43%	3,361	100.00%	63.13%	6,760	34.57%	1,963	36.87%	19,555	100.00%	5,324	100.00%
2006	2,404	19.48%	221	4.41%	9,939	80.52%	4,785	95.59%	12,343	100.00%	58.84%	5,006	100.00%	71.97%	8,636	41.16%	1,950	28.03%	20,979	100.00%	6,956	100.00%
2005	1,729	17.64%	272	7.90%	8,073	82.36%	3,171	92.10%	9,802	100.00%	63.50%	3,443	100.00%	68.96%	5,635	36.50%	1,550	31.04%	15,437	100.00%	4,993	100.00%

Fuente: Elaboración de los autores con ENOE 2015, INEGI

Cuadro 4.11.23. Trabajadores de 14 años y más por tipo de trabajo y sexo.

Años	Trabajadores de 14 años y más																					
	Trabajadores Independientes												Trabajadores Subordinados									
	Empleadores				Trabajadores por cuenta propia				Total				Hombre				Mujer					
	Hombre		Mujer		Hombre		Mujer		Hombre		Mujer		Hombre		Mujer		Hombre		Mujer			
Abs	%	Abs	%	Abs	%	Abs	%	Abs	% Trab. Indep.	% Total Trab.	Abs	% Trab. Indep.	% Total Trab.	Abs	%	Abs	%	Abs	%			
2015	21,206	20.82%	5,011	8.75%	80,624	79.18%	52,229	91.25%	101,830	100.00%	22.97%	57,240	100.00%	21.68%	341,523	77.03%	206,781	78.32%	443,353	100.00%	264,021	100.00%
2014	22,947	23.47%	5,222	10.29%	74,815	76.53%	45,543	89.71%	97,762	100.00%	22.61%	50,765	100.00%	21.10%	334,535	77.39%	189,822	78.90%	432,297	100.00%	240,587	100.00%
2013	24,197	27.60%	7,915	14.55%	63,482	72.40%	46,494	85.45%	87,679	100.00%	20.75%	54,409	100.00%	21.99%	334,819	79.25%	193,069	78.01%	422,498	100.00%	247,478	100.00%
2012	30,199	29.16%	8,411	13.06%	73,354	70.84%	55,985	86.94%	103,553	100.00%	25.38%	64,396	100.00%	25.11%	304,507	74.62%	192,104	74.89%	408,060	100.00%	256,500	100.00%
2011	29,223	28.55%	11,982	19.96%	73,119	71.45%	48,034	80.04%	102,342	100.00%	25.62%	60,016	100.00%	25.67%	297,139	74.38%	173,760	74.33%	399,481	100.00%	233,776	100.00%
2010	32,730	32.45%	7,837	13.30%	68,118	67.55%	51,091	86.70%	100,848	100.00%	25.80%	58,928	100.00%	25.65%	290,094	74.20%	170,811	74.35%	390,942	100.00%	229,739	100.00%
2009	29,395	32.85%	7,785	14.30%	60,094	67.15%	46,657	85.70%	89,489	100.00%	24.44%	54,442	100.00%	24.89%	276,613	75.56%	164,261	75.11%	366,102	100.00%	218,703	100.00%
2008	32,400	37.65%	9,572	15.30%	53,663	62.35%	53,009	84.70%	86,063	100.00%	23.42%	62,581	100.00%	27.23%	281,478	76.58%	167,222	72.77%	367,541	100.00%	229,803	100.00%
2007	26,290	32.27%	8,078	14.86%	55,179	67.73%	46,284	85.14%	81,469	100.00%	23.03%	54,362	100.00%	26.87%	272,235	76.97%	147,954	73.13%	353,704	100.00%	202,316	100.00%
2006	27,162	33.49%	5,774	11.54%	53,935	66.51%	44,271	88.46%	81,097	100.00%	24.82%	50,045	100.00%	26.83%	245,664	75.18%	136,469	73.17%	326,761	100.00%	186,514	100.00%
2005	21,527	26.53%	6,186	13.31%	59,606	73.47%	40,296	86.69%	81,133	100.00%	26.53%	46,482	100.00%	26.74%	224,714	73.47%	127,338	73.26%	305,847	100.00%	173,820	100.00%

Fuente: Elaboración de los autores con ENOE 2015, INEGI

Gráfica 4.12.23. Trabajadores de 60 años y más y totales por tipo de trabajo y sexo.

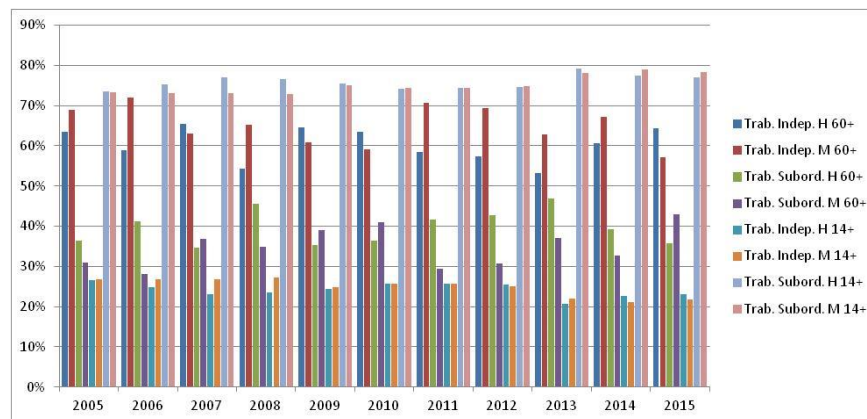

Fuente: Elaboración de los autores con ENOE 2015, INEGI

Gráfica 4.13.23. Trabajadores de 60 años y más y totales por tipo de trabajadores independientes y sexo.

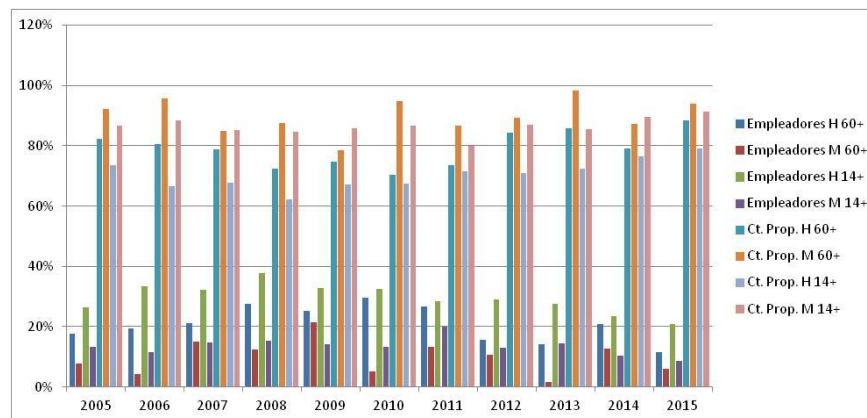

Fuente: Elaboración de los autores con ENOE 2015, INEGI

24) San Luis Potosí

Cuadro 4.1.24. Población ocupada total y ocupada de 60 años y más.

Años	Población de 60 años y más		Total
	Abs	%	
2015	115,319	10.32%	1,117,729
2014	116,052	10.64%	1,091,054
2013	107,436	9.93%	1,082,264
2012	107,346	10.25%	1,047,776
2011	91,551	9.09%	1,007,501
2010	98,466	9.58%	1,027,519
2009	102,491	10.20%	1,004,659
2008	112,258	11.09%	1,012,419
2007	109,497	11.41%	959,562
2006	98,750	10.53%	938,173
2005	91,522	9.76%	938,170

Fuente: Elaboración de los autores con ENOE 2015, INEGI

Cuadro 4.2.24. Población de 60 años y más por condición de actividad, totalizado sobre los 11 años de estudio.

Años	Ocupada		Subocupada		Desocupada		Inactiva	
	Abs	%	Abs	%	Abs	%	Abs	%
2015	115,319	10.02%	6,334	7.51%	517	4.34%	213,846	10.61%
2014	116,052	10.09%	6,082	7.21%	1,022	8.59%	206,357	10.24%
2013	107,436	9.34%	8,390	9.95%	2,856	23.99%	212,292	10.53%
2012	107,346	9.33%	7,487	8.88%	1,173	9.85%	195,785	9.71%
2011	91,551	7.96%	9,007	10.68%	1,440	12.10%	197,181	9.78%
2010	98,466	8.56%	6,311	7.49%	1,973	16.57%	180,579	8.96%
2009	102,491	8.91%	8,264	9.80%	1,058	8.89%	179,865	8.92%
2008	112,258	9.76%	6,389	7.58%	325	2.73%	165,472	8.21%
2007	109,497	9.52%	9,921	11.77%	843	7.08%	157,350	7.80%
2006	98,750	8.58%	7,224	8.57%	558	4.69%	160,986	7.99%
2005	91,522	7.95%	8,904	10.56%	139	1.17%	146,346	7.26%
Total	1,150,688	100.00%	84,313	100.00%	11,904	100.00%	2,016,059	100.00%

Fuente: Elaboración de los autores con ENOE 2015, INEGI

Gráfica 4.2.24. Tasas de crecimiento para las categorías "condición de actividad de la población de 60 años".

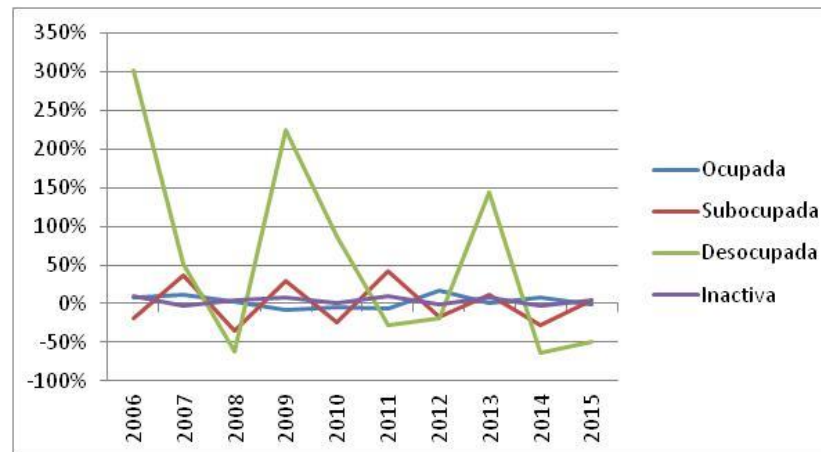

Fuente: Elaboración de los autores con ENOE 2015, INEGI

Cuadro 4.3.24. Condición de actividad de la población de 60 años y más en México, por sexo y periodo de estudio.

Años	Ocupada				Subocupada				Desocupada				Inactiva				Total			
	Hombre		Mujer		Hombre		Mujer		Hombre		Mujer		Hombre		Mujer		Hombre		Mujer	
	Abs	%	Abs	%	Abs	%	Abs	%	Abs	%	Abs	%	Abs	%	Abs	%	Abs	%	Abs	%
2015	85,255	52.74%	30,064	17.24%	5,109	3.16%	1,225	0.70%	517	0.32%	134	0.08%	70,757	43.77%	143,089	82.06%	161,638	100.00%	174,378	100.00%
2014	86,125	54.50%	29,927	17.45%	4,176	2.64%	1,906	1.11%	888	0.56%	134	0.08%	66,834	42.29%	139,523	81.36%	158,023	100.00%	171,490	100.00%
2013	79,267	51.25%	28,169	15.98%	6,911	4.47%	1,479	0.84%	1,894	1.22%	962	0.55%	66,593	43.06%	145,699	82.64%	154,665	100.00%	176,309	100.00%
2012	78,513	53.44%	28,833	17.49%	4,656	3.17%	2,831	1.72%	1,173	0.80%		0.00%	62,581	42.59%	133,204	80.79%	146,923	100.00%	164,868	100.00%
2011	63,514	45.53%	28,037	17.56%	7,155	5.13%	1,852	1.16%	1,299	0.93%	141	0.09%	67,536	48.41%	129,645	81.19%	139,504	100.00%	159,675	100.00%
2010	73,486	52.24%	24,980	17.03%	4,470	3.18%	1,841	1.26%	1,533	1.09%	440	0.30%	61,170	43.49%	119,409	81.41%	140,659	100.00%	146,670	100.00%
2009	76,945	53.10%	25,546	17.40%	6,183	4.27%	2,081	1.42%	693	0.48%	365	0.25%	61,077	42.15%	118,788	80.93%	144,898	100.00%	146,780	100.00%
2008	77,058	57.53%	35,200	23.39%	4,383	3.27%	2,006	1.33%	325	0.24%		0.00%	52,168	38.95%	113,304	75.28%	133,934	100.00%	150,510	100.00%
2007	78,678	58.98%	30,819	21.37%	8,821	6.61%	1,100	0.76%	843	0.63%		0.00%	45,048	33.77%	112,302	77.87%	133,390	100.00%	144,221	100.00%
2006	70,664	54.48%	28,086	20.38%	5,496	4.24%	1,728	1.25%	558	0.43%		0.00%	52,992	40.85%	107,994	78.37%	129,710	100.00%	137,808	100.00%
2005	69,138	56.99%	22,384	17.82%	7,180	5.92%	1,724	1.37%	139	0.11%		0.00%	44,849	36.97%	101,497	80.81%	121,306	100.00%	125,605	100.00%

Fuente: Elaboración de los autores con ENOE 2015, INEGI

Gráfica 4.3.24. Condición de actividad de la población de 60 años y más en México, por sexo y periodo de estudio.

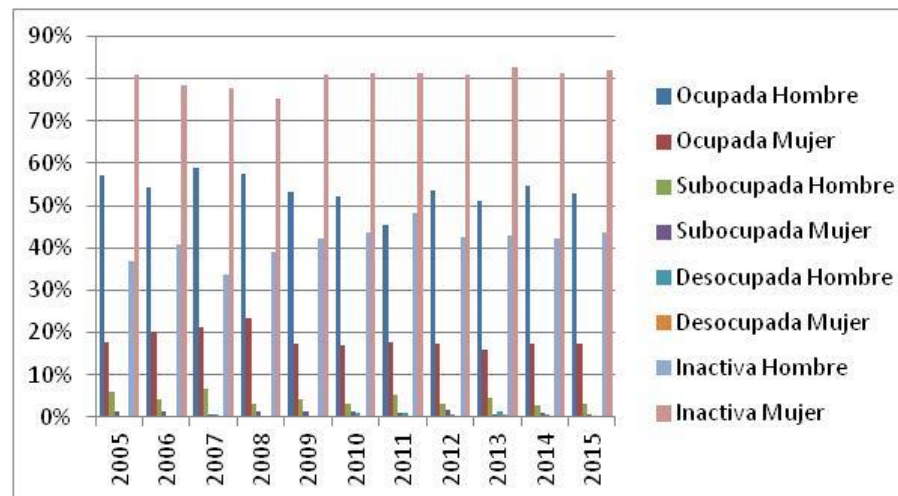

Fuente: Elaboración de los autores con ENOE 2015, INEGI

Cuadro 4.4.24. Duración de la jornada de trabajo de las personas de más de 14 años, por sexo.

Años	Mujeres													
	Ausentes temporales con vínculo laboral		Menos de 15 horas		De 15 a 34 horas		De 35 a 48 horas		Mas de 48 horas		No especificado		Total	
	Abs	%	Abs	%	Abs	%	Abs	%	Abs	%	Abs	%	Abs	%
2015	14,604	3.51%	56,801	13.64%	102,967	24.72%	177,841	42.70%	61,771	14.83%	2,520	0.61%	416,504	100.00%
2014	14,300	3.58%	52,535	13.17%	104,208	26.12%	167,248	41.92%	59,323	14.87%	1,382	0.35%	398,996	100.00%
2013	16,025	4.03%	44,546	11.19%	95,178	23.91%	172,540	43.34%	68,528	17.21%	1,268	0.32%	398,085	100.00%
2012	11,358	3.00%	51,645	13.63%	104,869	27.67%	154,626	40.80%	55,826	14.73%	675	0.18%	378,999	100.00%
2011	12,600	3.33%	44,896	11.86%	97,796	25.82%	167,084	44.12%	56,187	14.84%	135	0.04%	378,698	100.00%
2010	13,224	3.64%	51,452	14.15%	90,683	24.93%	143,313	39.41%	64,615	17.77%	405	0.11%	363,692	100.00%
2009	25,847	7.06%	57,761	15.77%	86,705	23.68%	139,517	38.10%	55,276	15.10%	1,068	0.29%	366,174	100.00%
2008	8,174	2.21%	55,642	15.02%	93,993	25.38%	146,369	39.52%	66,217	17.88%		0.00%	370,395	100.00%
2007	15,433	4.38%	50,926	14.44%	95,726	27.15%	131,360	37.25%	59,179	16.78%		0.00%	352,624	100.00%
2006	13,758	4.02%	48,379	14.12%	93,526	27.30%	133,642	39.01%	53,259	15.55%		0.00%	342,564	100.00%
2005	9,506	2.76%	49,938	14.52%	80,371	23.36%	136,872	39.78%	67,240	19.54%	111	0.03%	344,038	100.00%

Fuente: Elaboración de los autores con ENOE 2015, INEGI

Años	Hombres													
	Ausentes temporales con vínculo laboral		Menos de 15 horas		De 15 a 34 horas		De 35 a 48 horas		Mas de 48 horas		No especificado		Total	
	Abs	%	Abs	%	Abs	%	Abs	%	Abs	%	Abs	%	Abs	%
2015	13,355	1.90%	39,105	5.58%	140,168	19.99%	320,758	45.74%	180,849	25.79%	6,990	1.00%	701,225	100.00%
2014	20,700	2.99%	29,161	4.21%	121,107	17.50%	319,241	46.13%	197,081	28.48%	4,768	0.69%	692,058	100.00%
2013	16,818	2.46%	26,606	3.89%	111,581	16.31%	323,559	47.29%	201,623	29.47%	3,992	0.58%	684,179	100.00%
2012	19,013	2.84%	33,119	4.95%	120,831	18.07%	309,582	46.29%	182,499	27.29%	3,733	0.56%	668,777	100.00%
2011	12,956	2.06%	41,217	6.55%	112,804	17.94%	281,934	44.84%	178,090	28.32%	1,802	0.29%	628,803	100.00%
2010	15,187	2.29%	41,425	6.24%	123,169	18.55%	287,865	43.36%	193,302	29.12%	2,879	0.43%	663,827	100.00%
2009	28,074	4.40%	35,649	5.58%	122,210	19.14%	252,836	39.60%	196,405	30.76%	3,311	0.52%	638,485	100.00%
2008	16,502	2.57%	37,876	5.90%	90,958	14.17%	258,431	40.25%	235,715	36.71%	2,542	0.40%	642,024	100.00%
2007	18,751	3.09%	33,247	5.48%	105,537	17.39%	251,932	41.51%	196,642	32.40%	829	0.14%	606,938	100.00%
2006	20,471	3.44%	27,116	4.55%	92,128	15.47%	242,295	40.68%	213,599	35.86%		0.00%	595,609	100.00%
2005	18,397	3.10%	28,643	4.82%	98,080	16.51%	242,207	40.77%	206,659	34.78%	146	0.02%	594,132	100.00%

Fuente: Elaboración de los autores con ENOE 2015, INEGI

Cuadro 4.5.24. Sector de la economía donde se desempeñan las personas de 60 años y más, por sexo.

Años	Mujeres									
	Primario		Secundario		Terciario		No especificado		Total	
	Abs	%	Abs	%	Abs	%	Abs	%	Abs	%
2015	3,488	11.60%	5,843	19.44%	20,733	68.96%		0.00%	30,064	100.00%
2014	1,677	5.60%	5,060	16.91%	23,190	77.49%		0.00%	29,927	100.00%
2013	1,920	6.82%	4,301	15.27%	21,948	77.92%		0.00%	28,169	100.00%
2012	2,545	8.83%	6,918	23.99%	19,071	66.14%	299	1.04%	28,833	100.00%
2011	2,726	9.72%	703	2.51%	24,292	86.64%	316	1.13%	28,037	100.00%
2010	3,112	12.46%	4,291	17.18%	17,451	69.86%	126	0.50%	24,980	100.00%
2009	4,028	15.77%	6,352	24.86%	15,036	58.86%	130	0.51%	25,546	100.00%
2008	5,899	16.76%	4,942	14.04%	24,359	69.20%		0.00%	35,200	100.00%
2007	3,994	12.96%	4,375	14.20%	22,450	72.84%		0.00%	30,819	100.00%
2006	5,992	21.33%	4,794	17.07%	16,869	60.06%	431	1.53%	28,086	100.00%
2005	3,980	17.78%	3,415	15.26%	14,718	65.75%	271	1.21%	22,384	100.00%

Fuente: Elaboración de los autores con ENOE 2015, INEGI

Años	Hombres									
	Primario		Secundario		Terciario		No especificado		Total	
	Abs	%	Abs	%	Abs	%	Abs	%	Abs	%
2015	43,944	51.54%	14,370	16.86%	26,796	31.43%	145	0.17%	85,255	100.00%
2014	49,445	57.41%	10,780	12.52%	25,604	29.73%	296	0.34%	86,125	100.00%
2013	39,359	49.65%	14,685	18.53%	25,223	31.82%		0.00%	79,267	100.00%
2012	41,155	52.42%	12,972	16.52%	24,101	30.70%	285	0.36%	78,513	100.00%
2011	29,532	46.50%	8,746	13.77%	25,106	39.53%	130	0.20%	63,514	100.00%
2010	41,178	56.04%	8,112	11.04%	23,963	32.61%	233	0.32%	73,486	100.00%
2009	41,030	53.32%	12,208	15.87%	23,313	30.30%	394	0.51%	76,945	100.00%
2008	45,176	58.63%	10,920	14.17%	20,833	27.04%	129	0.17%	77,058	100.00%
2007	45,225	57.48%	13,324	16.93%	19,915	25.31%	214	0.27%	78,678	100.00%
2006	39,575	56.00%	9,364	13.25%	21,454	30.36%	271	0.38%	70,664	100.00%
2005	40,495	58.57%	7,867	11.38%	20,169	29.17%	607	0.88%	69,138	100.00%

Fuente: Elaboración de los autores con ENOE 2015, INEGI

Cuadro 4.6.24. Sector de la economía donde se desempeñan las personas de 14 años y más, por sexo.

Años	Mujeres									
	Primario		Secundario		Terciario		No especificado		Total	
	Abs	%	Abs	%	Abs	%	Abs	%	Abs	%
2015	13,802	3.31%	82,565	19.82%	318,037	76.36%	2,100	0.50%	416,504	100.00%
2014	13,797	3.46%	75,269	18.86%	308,060	77.21%	1,870	0.47%	398,996	100.00%
2013	17,574	4.41%	67,376	16.93%	311,561	78.26%	1,574	0.40%	398,085	100.00%
2012	14,289	3.77%	63,568	16.77%	298,505	78.76%	2,637	0.70%	378,999	100.00%
2011	14,236	3.76%	60,191	15.89%	300,364	79.31%	3,907	1.03%	378,698	100.00%
2010	20,648	5.68%	64,017	17.60%	277,026	76.17%	2,001	0.55%	363,692	100.00%
2009	21,951	5.99%	57,675	15.75%	284,716	77.75%	1,832	0.50%	366,174	100.00%
2008	24,549	6.63%	61,009	16.47%	283,269	76.48%	1,568	0.42%	370,395	100.00%
2007	20,610	5.84%	58,442	16.57%	271,801	77.08%	1,771	0.50%	352,624	100.00%
2006	22,461	6.56%	61,564	17.97%	256,053	74.75%	2,486	0.73%	342,564	100.00%
2005	20,039	5.82%	66,915	19.45%	256,098	74.44%	986	0.29%	344,038	100.00%

Fuente: Elaboración de los autores con ENOE 2015, INEGI

Años	Hombres									
	Primario		Secundario		Terciario		No especificado		Total	
	Abs	%	Abs	%	Abs	%	Abs	%	Abs	%
2015	187,492	26.74%	215,511	30.73%	294,328	41.97%	3,894	0.56%	701,225	100.00%
2014	182,059	26.31%	215,173	31.09%	289,371	41.81%	5,455	0.79%	692,058	100.00%
2013	182,364	26.65%	201,705	29.48%	296,256	43.30%	3,854	0.56%	684,179	100.00%
2012	180,792	27.03%	189,597	28.35%	292,797	43.78%	5,591	0.84%	668,777	100.00%
2011	167,794	26.68%	176,457	28.06%	281,448	44.76%	3,104	0.49%	628,803	100.00%
2010	194,232	29.26%	171,081	25.77%	296,247	44.63%	2,267	0.34%	663,827	100.00%
2009	165,859	25.98%	181,124	28.37%	286,587	44.89%	4,915	0.77%	638,485	100.00%
2008	175,983	27.41%	185,885	28.95%	278,008	43.30%	2,148	0.33%	642,024	100.00%
2007	170,879	28.15%	186,493	30.73%	244,486	40.28%	5,080	0.84%	606,938	100.00%
2006	166,739	27.99%	183,409	30.79%	240,129	40.32%	5,332	0.90%	595,609	100.00%
2005	168,228	28.31%	175,820	29.59%	245,201	41.27%	4,883	0.82%	594,132	100.00%

Fuente: Elaboración de los autores con ENOE 2015, INEGI

Gráfica 4.6.24. Sector de la economía donde se desempeñan las personas de 14 años y más, por sexo.

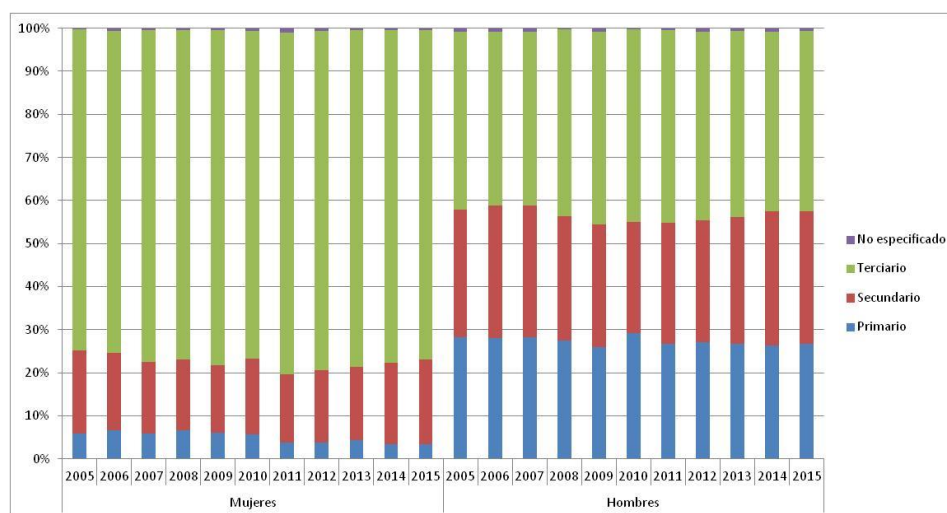

Fuente: Elaboración de los autores con ENOE 2015, INEGI

Cuadro 4.7.24. Unidad económica donde se desempeñan las personas de 60 años y más, por sexo.

Años	Mujeres																	
	Ámbito Agropecuario		Micronegocios		Pequeños Establecimientos		Medianos Establecimientos		Grandes Establecimientos		Gobierno		Otros		No Especificado		Total	
	Abs	%	Abs	%	Abs	%	Abs	%	Abs	%	Abs	%	Abs	%	Abs	%	Abs	%
2015	3,488	11.60%	21,439	71.31%	589	1.96%	765	2.54%	141	0.47%	1,329	4.42%	1,982	6.59%	331	1.10%	30,064	100.00%
2014	1,677	5.60%	21,867	73.07%	1,918	6.41%	609	2.03%	194	0.65%	914	3.05%	2,199	7.35%	549	1.83%	29,927	100.00%
2013	1,920	6.82%	19,608	69.61%	1,587	5.63%	924	3.28%	442	1.57%	311	1.10%	2,566	9.11%	811	2.88%	28,169	100.00%
2012	2,545	8.83%	20,934	72.60%	1,381	4.79%	394	1.37%	400	1.39%	1,030	3.57%	1,835	6.36%	314	1.09%	28,833	100.00%
2011	2,726	9.72%	15,872	56.61%	1,529	5.45%	937	3.34%	256	0.91%	1,011	3.61%	4,740	16.91%	966	3.45%	28,037	100.00%
2010	3,112	12.46%	16,078	64.36%	932	3.73%	263	1.05%	790	3.16%	303	1.21%	3,189	12.77%	313	1.25%	24,980	100.00%
2009	4,028	15.77%	16,047	62.82%	963	3.77%	804	3.15%	652	2.55%	0	0.00%	2,604	10.19%	448	1.75%	25,546	100.00%
2008	5,899	16.76%	22,503	63.93%	1,485	4.22%	728	2.07%	935	2.66%	205	0.58%	3,445	9.79%	0	0.00%	35,200	100.00%
2007	3,994	12.96%	19,098	61.97%	1,993	6.47%	760	2.47%	780	2.53%	403	1.31%	3,541	11.49%	250	0.81%	30,819	100.00%
2006	5,992	21.33%	16,219	57.75%	1,059	3.77%	559	1.99%	601	2.14%	721	2.57%	2,818	10.03%	117	0.42%	28,086	100.00%
2005	3,980	17.78%	13,788	61.60%	1,543	6.89%	447	2.00%	392	1.75%	620	2.77%	1,490	6.66%	124	0.55%	22,384	100.00%

Fuente: Elaboración de los autores con ENOE 2015, INEGI

Años	Hombres																	
	Ámbito Agropecuario		Micronegocios		Pequeños Establecimientos		Medianos Establecimientos		Grandes Establecimientos		Gobierno		Otros		No Especificado		Total	
	Abs	%	Abs	%	Abs	%	Abs	%	Abs	%	Abs	%	Abs	%	Abs	%	Abs	%
2015	43,944	51.54%	31,416	36.85%	2,756	3.23%	1,654	1.94%	813	0.95%	2,310	2.71%	137	0.16%	2,225	2.61%	85,255	100.00%
2014	49,445	57.41%	26,293	30.53%	2,743	3.18%	1,137	1.32%	1,922	2.23%	1,979	2.30%	296	0.34%	2,310	2.68%	86,125	100.00%
2013	39,359	49.65%	29,661	37.42%	2,505	3.16%	1,108	1.40%	2,097	2.65%	1,572	1.98%	621	0.78%	2,344	2.96%	79,267	100.00%
2012	41,155	52.42%	25,174	32.06%	2,534	3.23%	2,380	3.03%	1,330	1.69%	1,775	2.26%	1,318	1.68%	2,847	3.63%	78,513	100.00%
2011	29,532	46.50%	23,062	36.31%	2,490	3.92%	1,391	2.19%	1,729	2.72%	3,062	4.82%	699	1.10%	1,549	2.44%	63,514	100.00%
2010	41,178	56.04%	22,991	31.29%	3,773	5.13%	1,046	1.42%	1,837	2.50%	743	1.01%	1,500	2.04%	418	0.57%	73,486	100.00%
2009	41,030	53.32%	24,769	32.19%	3,312	4.30%	1,935	2.51%	1,514	1.97%	1,961	2.55%	518	0.67%	1,906	2.48%	76,945	100.00%
2008	45,176	58.63%	22,430	29.11%	2,479	3.22%	876	1.14%	2,110	2.74%	1,874	2.43%	672	0.87%	1,441	1.87%	77,058	100.00%
2007	45,225	57.48%	24,497	31.14%	1,680	2.14%	2,151	2.73%	1,678	2.13%	1,961	2.49%	397	0.50%	1,089	1.38%	78,678	100.00%
2006	39,575	56.00%	21,252	30.07%	2,881	4.08%	1,330	1.88%	1,809	2.56%	2,121	3.00%	1,143	1.62%	553	0.78%	70,664	100.00%
2005	40,495	58.57%	20,381	29.48%	2,326	3.36%	1,428	2.07%	1,083	1.57%	1,835	2.65%	1,126	1.63%	464	0.67%	69,138	100.00%

Fuente: Elaboración de los autores con ENOE 2015, INEGI

Cuadro 4.8.24. Unidad económica donde se desempeñan las personas de 14 años y más, por sexo.

Años	Mujeres																	
	Ámbito Agropecuario		Micronegocios		Pequeños Establecimientos		Medianos Establecimientos		Grandes Establecimientos		Gobierno		Otros		No Especificado		Total	
	Abs	%	Abs	%	Abs	%	Abs	%	Abs	%	Abs	%	Abs	%	Abs	%	Abs	%
2015	13,802	3.31%	184,201	44.23%	59,159	14.20%	27,549	6.61%	35,763	8.59%	13,294	3.19%	41,833	10.04%	40,903	9.82%	416,504	100.00%
2014	13,797	3.46%	167,088	41.88%	59,761	14.98%	23,849	5.98%	37,488	9.40%	15,734	3.94%	41,628	10.43%	39,651	9.94%	398,996	100.00%
2013	17,574	4.41%	169,541	42.59%	60,581	15.22%	29,667	7.45%	36,825	9.25%	19,822	4.98%	34,028	8.55%	30,047	7.55%	398,085	100.00%
2012	14,289	3.77%	158,044	41.70%	59,547	15.71%	26,952	7.11%	31,959	8.43%	18,722	4.94%	40,480	10.68%	29,006	7.65%	378,999	100.00%
2011	14,236	3.76%	152,314	40.22%	69,463	18.34%	31,527	8.33%	36,381	9.61%	18,983	5.01%	40,612	10.72%	15,182	4.01%	378,698	100.00%
2010	20,648	5.68%	151,818	41.74%	62,030	17.06%	27,917	7.68%	35,933	9.88%	16,795	4.62%	34,997	9.62%	13,554	3.73%	363,692	100.00%
2009	21,951	5.99%	149,801	40.91%	57,040	15.58%	30,973	8.46%	33,209	9.07%	19,997	5.46%	39,095	10.68%	14,108	3.85%	366,174	100.00%
2008	24,549	6.63%	151,283	40.84%	57,917	15.64%	31,095	8.40%	35,403	9.56%	16,022	4.33%	44,835	12.10%	9,291	2.51%	370,395	100.00%
2007	20,610	5.84%	143,065	40.57%	61,564	17.46%	27,446	7.78%	33,824	9.59%	15,556	4.41%	42,598	12.08%	7,961	2.26%	352,624	100.00%
2006	22,461	6.56%	146,669	42.82%	54,408	15.88%	29,336	8.56%	35,209	10.28%	16,503	4.82%	34,819	10.16%	3,159	0.92%	342,564	100.00%
2005	20,039	5.82%	150,150	43.64%	57,807	16.80%	34,247	9.95%	31,829	9.25%	13,764	4.00%	33,744	9.81%	2,458	0.71%	344,038	100.00%

Fuente: Elaboración de los autores con ENOE 2015, INEGI

Años	Hombres																	
	Ámbito Agropecuario		Micronegocios		Pequeños Establecimientos		Medianos Establecimientos		Grandes Establecimientos		Gobierno		Otros		No Especificado		Total	
	Abs	%	Abs	%	Abs	%	Abs	%	Abs	%	Abs	%	Abs	%	Abs	%	Abs	%
2015	187,492	26.74%	243,977	34.79%	60,201	8.59%	36,674	5.23%	62,567	8.92%	31,669	4.52%	5,727	0.82%	72,918	10.40%	701,225	100.00%
2014	182,059	26.31%	235,792	34.07%	57,536	8.31%	41,026	5.93%	68,916	9.96%	27,010	3.90%	6,891	1.00%	72,828	10.52%	692,058	100.00%
2013	182,364	26.65%	233,386	34.11%	74,019	10.82%	39,529	5.78%	64,631	9.45%	27,971	4.09%	7,056	1.03%	55,223	8.07%	684,179	100.00%
2012	180,792	27.03%	231,640	34.64%	69,342	10.37%	47,690	7.13%	54,800	8.19%	27,948	4.18%	7,956	1.19%	48,609	7.27%	668,777	100.00%
2011	167,794	26.68%	222,012	35.31%	65,214	10.37%	47,284	7.52%	59,660	9.49%	27,432	4.36%	6,093	0.97%	33,314	5.30%	628,803	100.00%
2010	194,232	29.26%	228,380	34.40%	66,931	10.08%	50,977	7.68%	62,004	9.34%	29,396	4.43%	5,063	0.76%	26,844	4.04%	663,827	100.00%
2009	165,859	25.98%	231,165	36.21%	67,136	10.51%	42,554	6.66%	59,530	9.32%	34,313	5.37%	7,340	1.15%	30,588	4.79%	638,485	100.00%
2008	175,983	27.41%	234,472	36.52%	72,670	11.32%	43,183	6.73%	60,519	9.43%	29,681	4.62%	3,755	0.58%	21,761	3.39%	642,024	100.00%
2007	170,879	28.15%	213,538	35.18%	68,900	11.35%	48,616	8.01%	61,828	10.19%	23,026	3.79%	8,085	1.33%	12,066	1.99%	606,938	100.00%
2006	166,739	27.99%	204,401	34.32%	68,068	11.43%	49,999	8.39%	62,297	10.46%	26,465	4.44%	8,759	1.47%	8,881	1.49%	595,609	100.00%
2005	168,228	28.31%	209,553	35.27%	74,768	12.58%	51,521	8.67%	55,181	9.29%	24,485	4.12%	6,915	1.16%	3,481	0.59%	594,132	100.00%

Fuente: Elaboración de los autores con ENOE 2015, INEGI

Gráfica 4.8.24. Unidad económica donde se desempeñan las mujeres de 14 años y más, por sexo.

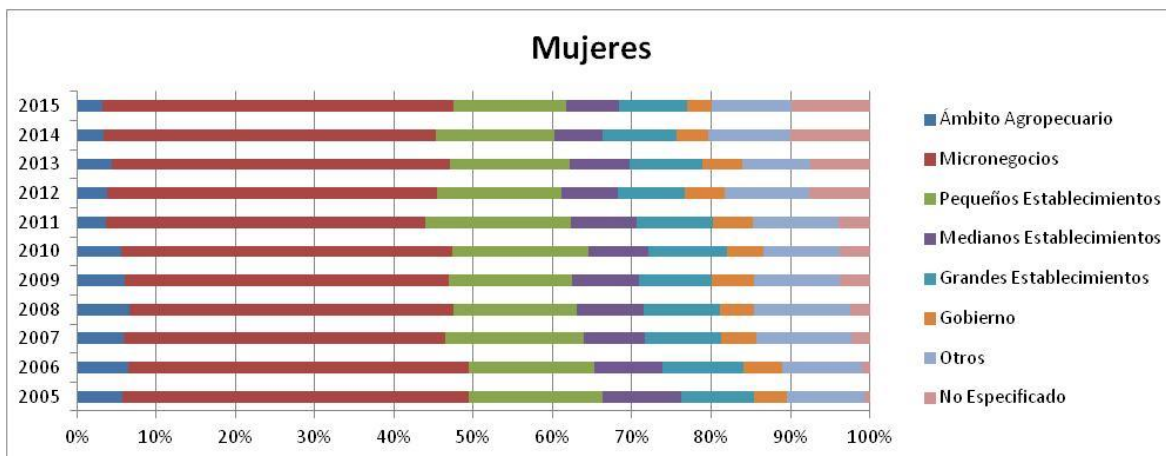

Fuente: Elaboración de los autores con ENOE 2015, INEGI

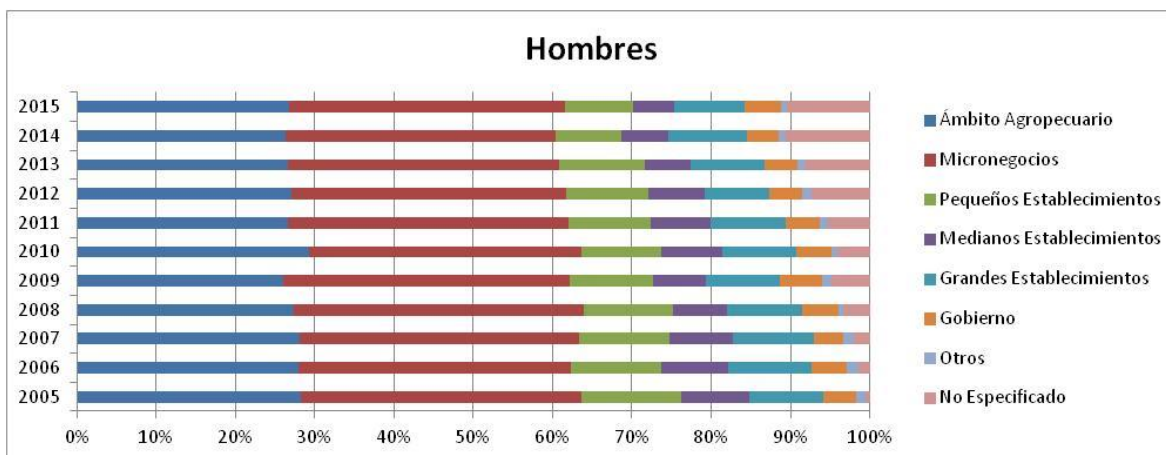

Fuente: Elaboración de los autores con ENOE 2015, INEGI

Cuadro 4.9.24. Trabajadores de 14 años y más por tipo de trabajo.

Años	Trabajadores de 14 años y más										
	Trabajadores Independientes							Trabajadores Subordinados		Total	
	Empleadores		Trabajadores por cuenta propia		Total			Abs	%	Abs	%
	Abs	%	Abs	%	Abs	% Trab. Indep.	% Total Trab.				
2015	48,845	14.57%	286,349	85.43%	335,194	100.00%	32.23%	704,884	67.77%	1,040,078	100.00%
2014	45,922	14.57%	269,175	85.43%	315,097	100.00%	31.05%	699,686	68.95%	1,014,783	100.00%
2013	46,966	15.45%	257,089	84.55%	304,055	100.00%	30.27%	700,518	69.73%	1,004,573	100.00%
2012	46,545	15.37%	256,190	84.63%	302,735	100.00%	31.38%	662,061	68.62%	964,796	100.00%
2011	44,559	16.15%	231,423	83.85%	275,982	100.00%	29.25%	667,634	70.75%	943,616	100.00%
2010	52,158	17.23%	250,543	82.77%	302,701	100.00%	32.13%	639,402	67.87%	942,103	100.00%
2009	45,075	15.39%	247,893	84.61%	292,968	100.00%	31.70%	631,156	68.30%	924,124	100.00%
2008	49,599	16.22%	256,219	83.78%	305,818	100.00%	32.98%	621,328	67.02%	927,146	100.00%
2007	50,936	17.19%	245,410	82.81%	296,346	100.00%	33.94%	576,722	66.06%	873,068	100.00%
2006	47,012	17.07%	228,386	82.93%	275,398	100.00%	31.97%	585,925	68.03%	861,323	100.00%
2005	46,803	16.51%	236,724	83.49%	283,527	100.00%	33.63%	559,533	66.37%	843,060	100.00%

Fuente: Elaboración de los autores con ENOE 2015, INEGI

Gráfica 4.9.24. Trabajadores por tipo de trabajo.

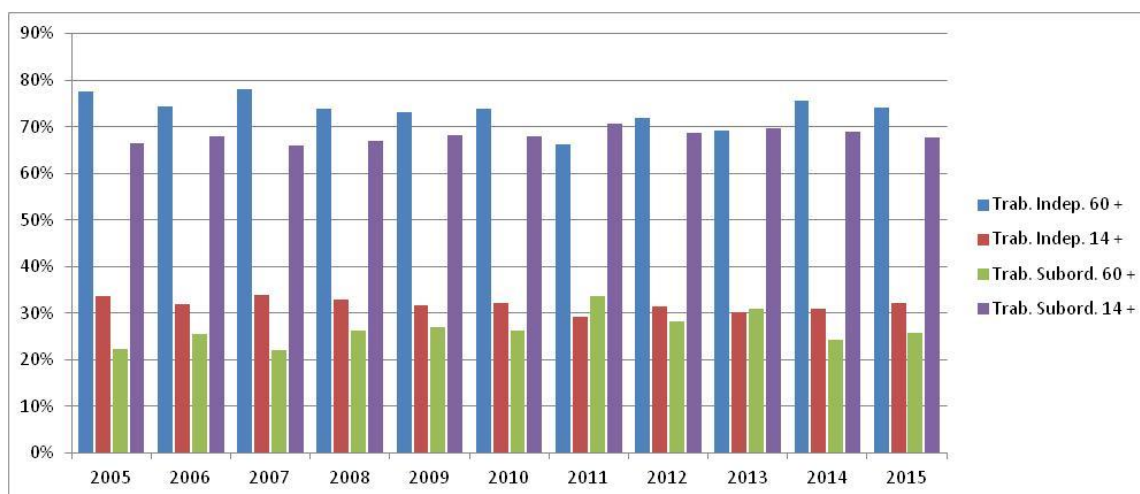

Fuente: Elaboración de los autores con ENOE 2015, INEGI

Cuadro 4.10.24. Trabajadores de 60 años y más por tipo de trabajo y sexo.

Años	Trabajadores de 60 años y más																					
	Trabajadores Independientes												Trabajadores Subordinados									
	Empleadores				Trabajadores por cuenta propia				Total				Hombre				Mujer					
	Hombre		Mujer		Hombre		Mujer		Hombre		Mujer		Hombre		Mujer		Hombre		Mujer			
Abs	%	Abs	%	Abs	%	Abs	%	Abs	% Trab. Indep.	% Total Trab.	Abs	% Trab. Indep.	% Total Trab.	Abs	%	Abs	%	Abs	%			
2015	6,102	9.85%	3,647	21.10%	55,858	90.15%	13,639	78.90%	61,960	100.00%	75.21%	17,286	100.00%	70.50%	20,421	24.79%	7,232	29.50%	82,381	100.00%	24,518	100.00%
2014	8,650	13.61%	1,059	5.51%	54,912	86.39%	18,166	94.49%	63,562	100.00%	76.14%	19,225	100.00%	73.90%	19,915	23.86%	6,789	26.10%	83,477	100.00%	26,014	100.00%
2013	5,916	11.01%	906	5.77%	47,796	88.99%	14,806	94.23%	53,712	100.00%	69.95%	15,712	100.00%	66.63%	23,074	30.05%	7,870	33.37%	76,786	100.00%	23,582	100.00%
2012	6,403	11.44%	1,623	9.79%	49,586	88.56%	14,955	90.21%	55,989	100.00%	72.76%	16,578	100.00%	69.01%	20,959	27.24%	7,444	30.99%	76,948	100.00%	24,022	100.00%
2011	5,531	12.71%	1,582	10.93%	37,997	87.29%	12,887	89.07%	43,528	100.00%	69.87%	14,469	100.00%	57.46%	18,770	30.13%	10,712	42.54%	62,298	100.00%	25,181	100.00%
2010	9,006	16.67%	1,031	7.04%	45,018	83.33%	13,605	92.96%	54,024	100.00%	75.20%	14,636	100.00%	68.89%	17,817	24.80%	6,610	31.11%	71,841	100.00%	21,246	100.00%
2009	7,318	13.20%	1,510	8.92%	48,135	86.80%	15,423	91.08%	55,453	100.00%	72.94%	16,933	100.00%	73.56%	20,569	27.06%	6,086	26.44%	76,022	100.00%	23,019	100.00%
2008	8,428	15.28%	1,505	6.79%	46,720	84.72%	20,666	93.21%	55,148	100.00%	73.01%	22,171	100.00%	76.08%	20,386	26.99%	6,970	33.92%	75,534	100.00%	29,141	100.00%
2007	8,246	13.55%	1,385	7.05%	52,624	86.45%	18,255	92.95%	60,870	100.00%	79.86%	19,640	100.00%	72.62%	15,352	20.14%	7,405	27.38%	76,222	100.00%	27,045	100.00%
2006	5,908	11.28%	1,932	12.06%	46,453	88.72%	14,082	87.94%	52,361	100.00%	75.99%	16,014	100.00%	69.84%	16,542	24.01%	6,915	30.16%	68,903	100.00%	22,929	100.00%
2005	5,626	10.55%	1,632	12.38%	47,722	89.45%	11,550	87.62%	53,348	100.00%	79.38%	13,182	100.00%	71.35%	13,858	20.62%	5,293	28.65%	67,206	100.00%	18,475	100.00%

Fuente: Elaboración de los autores con ENOE 2015, INEGI

Cuadro 4.11.24. Trabajadores de 14 años y más por tipo de trabajo y sexo.

Años	Trabajadores de 14 años y más																					
	Trabajadores Independientes												Trabajadores Subordinados									
	Empleadores				Trabajadores por cuenta propia				Total				Hombre				Mujer					
	Hombre		Mujer		Hombre		Mujer		Hombre		Mujer		Hombre		Mujer		Hombre		Mujer			
Abs	%	Abs	%	Abs	%	Abs	%	Abs	% Trab. Indep.	% Total Trab.	Abs	% Trab. Indep.	% Total Trab.	Abs	%	Abs	%	Abs	%			
2015	34,461	15.47%	14,384	12.80%	188,339	84.53%	98,010	87.20%	222,800	100.00%	33.37%	112,394	100.00%	30.19%	444,929	66.63%	259,955	69.81%	667,729	100.00%	372,349	100.00%
2014	34,445	16.20%	11,477	11.19%	178,120	83.80%	91,055	88.81%	212,565	100.00%	32.37%	102,532	100.00%	28.63%	444,064	67.63%	255,622	71.37%	656,629	100.00%	358,154	100.00%
2013	34,709	16.90%	12,257	12.42%	170,679	83.10%	86,410	87.58%	205,388	100.00%	31.53%	98,667	100.00%	27.94%	445,996	68.47%	254,522	72.06%	651,384	100.00%	353,189	100.00%
2012	37,431	17.81%	9,114	9.84%	172,683	82.19%	83,507	90.16%	210,114	100.00%	33.47%	92,621	100.00%	27.48%	417,684	66.53%	244,377	72.52%	627,798	100.00%	336,998	100.00%
2011	36,653	19.58%	7,906	8.91%	150,548	80.42%	80,875	91.09%	187,201	100.00%	31.18%	88,781	100.00%	25.87%	413,233	68.82%	254,401	74.13%	600,434	100.00%	343,182	100.00%
2010	41,400	19.84%	10,758	11.44%	167,237	80.16%	83,306	88.56%	208,637	100.00%	33.63%	94,064	100.00%	29.23%	411,694	66.37%	227,708	70.77%	620,331	100.00%	321,772	100.00%
2009	34,303	16.86%	10,772	12.03%	169,133	83.14%	78,760	87.97%	203,436	100.00%	33.79%	89,532	100.00%	27.80%	398,584	66.21%	232,572	72.20%	602,020	100.00%	322,104	100.00%
2008	36,593	16.97%	13,006	14.42%	179,025	83.03%	77,194	85.58%	215,618	100.00%	35.58%	90,200	100.00%	28.09%	390,384	64.42%	230,944	71.91%	606,002	100.00%	321,144	100.00%
2007	39,896	18.88%	11,040	12.99%	171,448	81.12%	73,962	87.01%	211,344	100.00%	37.36%	85,002	100.00%	27.65%	354,353	62.64%	222,369	72.35%	565,697	100.00%	307,371	100.00%
2006	37,218	19.07%	9,794	12.20%	157,904	80.93%	70,482	87.80%	195,122	100.00%	34.67%	80,276	100.00%	26.89%	367,720	65.33%	218,205	73.11%	562,842	100.00%	298,481	100.00%
2005	39,536	19.10%	7,267	9.49%	167,419	80.90%	69,305	90.51%	206,955	100.00%	37.45%	76,572	100.00%	26.37%	345,694	62.55%	213,839	73.63%	552,649	100.00%	290,411	100.00%

Fuente: Elaboración de los autores con ENOE 2015, INEGI

Gráfica 4.12.24. Trabajadores de 60 años y más y totales por tipo de trabajo y sexo.

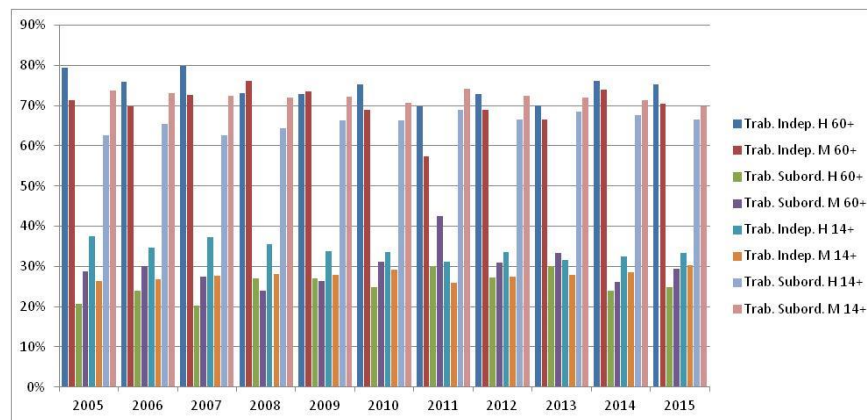

Fuente: Elaboración de los autores con ENOE 2015, INEGI

Gráfica 4.13.24. Trabajadores de 60 años y más y totales por tipo de trabajadores independientes y sexo.

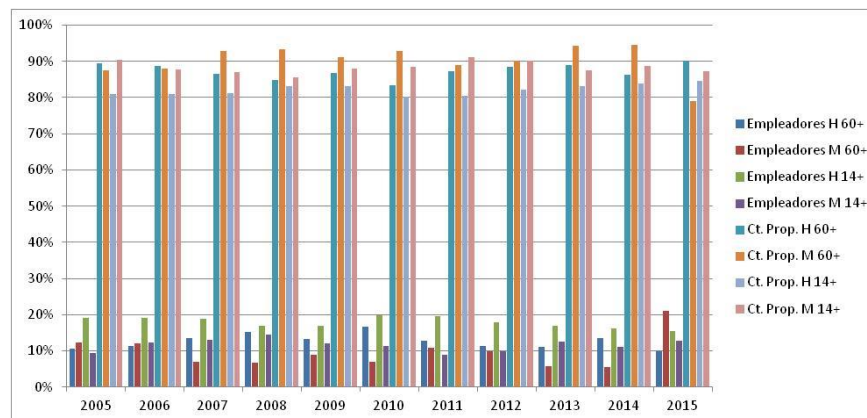

Fuente: Elaboración de los autores con ENOE 2015, INEGI

25) Sinaloa

Cuadro 4.1.25. Población ocupada total y ocupada de 60 años y más.

Años	Población de 60 años y más		Total
	Abs	%	
2015	109,994	8.65%	1,271,345
2014	104,873	8.70%	1,204,791
2013	106,957	8.47%	1,262,271
2012	107,941	8.69%	1,242,780
2011	106,157	8.98%	1,182,454
2010	105,946	8.81%	1,203,143
2009	105,899	9.19%	1,152,899
2008	97,181	8.40%	1,156,819
2007	99,420	8.71%	1,140,996
2006	101,654	8.71%	1,167,673
2005	103,766	9.02%	1,149,806

Fuente: Elaboración de los autores con ENOE 2015, INEGI

Cuadro 4.2.25. Población de 60 años y más por condición de actividad, totalizado sobre los 11 años de estudio.

Años	Ocupada		Subocupada		Desocupada		Inactiva	
	Abs	%	Abs	%	Abs	%	Abs	%
2015	109,994	9.57%	13,870	9.69%	2,206	8.77%	221,674	10.33%
2014	104,873	9.12%	12,397	8.66%	4,323	17.19%	218,617	10.18%
2013	106,957	9.30%	17,117	11.96%	2,683	10.67%	205,542	9.57%
2012	107,941	9.39%	17,703	12.36%	2,053	8.16%	223,543	10.41%
2011	106,157	9.23%	15,389	10.75%	4,825	19.19%	211,149	9.84%
2010	105,946	9.21%	14,798	10.34%	3,327	13.23%	204,686	9.53%
2009	105,899	9.21%	8,334	5.82%	1,353	5.38%	195,736	9.12%
2008	97,181	8.45%	6,616	4.62%	1,443	5.74%	186,449	8.69%
2007	99,420	8.65%	6,785	4.74%	78	0.31%	172,345	8.03%
2006	101,654	8.84%	14,878	10.39%	1,831	7.28%	157,807	7.35%
2005	103,766	9.02%	15,284	10.68%	1,022	4.06%	149,214	6.95%
Total	1,149,788	100.00%	143,171	100.00%	25,144	100.00%	2,146,762	100.00%

Fuente: Elaboración de los autores con ENOE 2015, INEGI

Gráfica 4.2.25. Tasas de crecimiento para las categorías "condición de actividad de la población de 60 años".

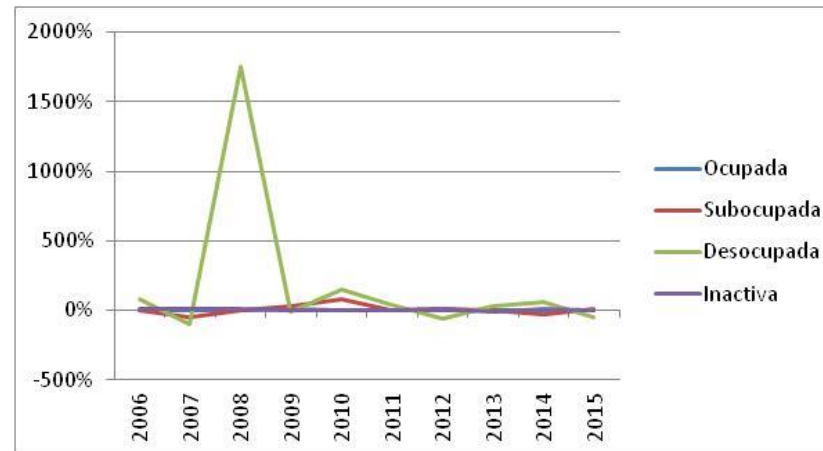

Fuente: Elaboración de los autores con ENOE 2015, INEGI

Cuadro 4.3.25. Condición de actividad de la población de 60 años y más en México, por sexo y periodo de estudio.

Años	Ocupada				Subocupada				Desocupada				Inactiva				Total			
	Hombre		Mujer		Hombre		Mujer		Hombre		Mujer		Hombre		Mujer		Hombre		Mujer	
	Abs	%	Abs	%	Abs	%	Abs	%	Abs	%	Abs	%	Abs	%	Abs	%	Abs	%	Abs	%
2015	79,845	47.19%	30,149	16.89%	9,626	5.69%	4,244	2.51%	2,206	1.30%		0.00%	77,534	45.82%	144,140	80.74%	169,211	100.00%	178,533	100.00%
2014	74,264	44.13%	30,609	17.80%	9,197	5.47%	3,200	1.90%	3,700	2.20%		0.36%	81,121	48.21%	137,496	79.97%	168,282	100.00%	171,928	100.00%
2013	74,292	47.33%	32,665	18.63%	11,610	7.40%	5,507	3.51%	2,259	1.44%		0.24%	68,792	43.83%	136,750	77.99%	156,953	100.00%	175,346	100.00%
2012	75,386	44.91%	32,555	17.75%	11,639	6.93%	6,064	3.61%	1,597	0.95%		0.25%	79,227	47.20%	144,316	78.69%	167,849	100.00%	183,391	100.00%
2011	75,509	45.79%	30,648	17.75%	12,316	7.47%	3,073	1.86%	4,647	2.82%		0.10%	72,418	43.92%	138,731	80.36%	164,890	100.00%	172,630	100.00%
2010	77,867	47.91%	28,079	16.89%	11,615	7.15%	3,183	1.96%	3,161	1.94%		0.10%	69,889	43.00%	134,797	81.09%	162,532	100.00%	166,225	100.00%
2009	79,236	51.56%	26,663	16.91%	5,725	3.73%	2,609	1.70%	1,262	0.82%		0.06%	67,466	43.90%	128,270	81.37%	153,689	100.00%	157,633	100.00%
2008	74,082	51.72%	23,099	15.56%	4,326	3.02%	2,290	1.60%	898	0.63%		0.37%	63,917	44.63%	122,532	82.53%	143,223	100.00%	148,466	100.00%
2007	76,542	55.95%	22,878	16.13%	5,763	4.21%	1,022	0.75%	78	0.06%		0.00%	54,417	39.78%	117,928	83.15%	136,800	100.00%	141,828	100.00%
2006	80,200	56.73%	21,454	15.92%	11,256	7.96%	3,622	2.56%	1,018	0.72%		0.60%	48,906	34.59%	108,901	80.79%	141,380	100.00%	134,790	100.00%
2005	74,940	54.62%	28,826	21.83%	10,032	7.31%	5,252	3.83%	1,022	0.74%		0.00%	51,215	37.33%	97,999	74.20%	137,209	100.00%	132,077	100.00%

Fuente: Elaboración de los autores con ENOE 2015, INEGI

Gráfica 4.3.25. Condición de actividad de la población de 60 años y más en México, por sexo y periodo de estudio.

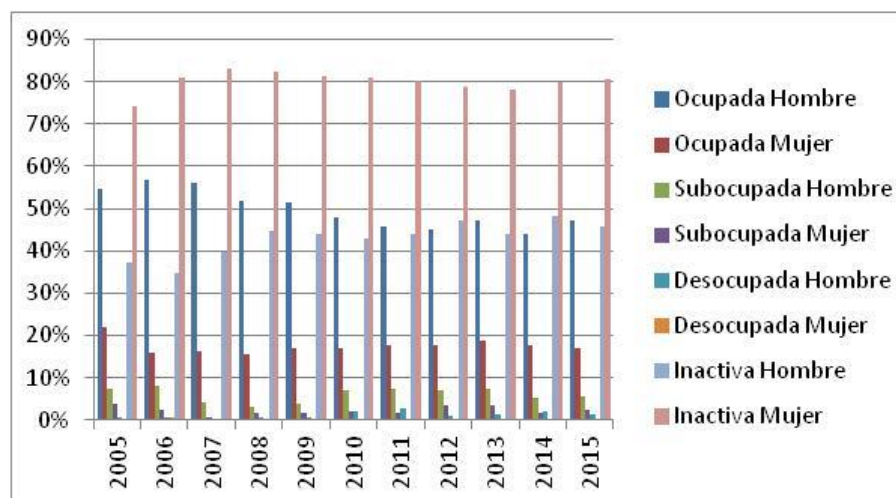

Fuente: Elaboración de los autores con ENOE 2015, INEGI

Cuadro 4.4.25. Duración de la jornada de trabajo de las personas de más de 14 años, por sexo.

Años	Mujeres													
	Ausentes temporales con vínculo laboral		Menos de 15 horas		De 15 a 34 horas		De 35 a 48 horas		Mas de 48 horas		No especificado		Total	
	Abs	%	Abs	%	Abs	%	Abs	%	Abs	%	Abs	%	Abs	%
2015	27,617	5.66%	57,163	11.71%	108,194	22.16%	224,474	45.98%	64,048	13.12%	6,682	1.37%	488,178	100.00%
2014	16,080	3.49%	65,530	14.21%	107,052	23.22%	211,547	45.89%	56,824	12.33%	3,997	0.87%	461,030	100.00%
2013	19,696	3.91%	81,200	16.11%	112,498	22.31%	216,732	42.99%	71,029	14.09%	2,998	0.59%	504,153	100.00%
2012	21,301	4.35%	63,695	13.01%	124,059	25.33%	209,425	42.76%	69,862	14.27%	1,377	0.28%	489,719	100.00%
2011	16,939	3.84%	55,584	12.61%	117,954	26.77%	201,124	45.64%	48,236	10.95%	791	0.18%	440,628	100.00%
2010	16,005	3.47%	54,039	11.70%	124,107	26.88%	198,018	42.89%	68,134	14.76%	1,379	0.30%	461,682	100.00%
2009	27,122	6.55%	52,881	12.78%	93,705	22.64%	180,084	43.51%	59,564	14.39%	528	0.13%	413,884	100.00%
2008	12,862	3.13%	49,990	12.15%	108,468	26.37%	176,517	42.91%	63,191	15.36%	350	0.09%	411,378	100.00%
2007	18,383	4.45%	62,139	15.03%	111,920	27.08%	167,990	40.64%	52,322	12.66%	610	0.15%	413,364	100.00%
2006	24,119	5.63%	63,301	14.78%	119,932	28.00%	164,383	38.37%	55,403	12.93%	1,259	0.29%	428,397	100.00%
2005	21,170	4.95%	72,567	16.97%	118,212	27.64%	162,447	37.99%	53,259	12.45%		0.00%	427,655	100.00%

Fuente: Elaboración de los autores con ENOE 2015, INEGI

Años	Hombres													
	Ausentes temporales con vínculo laboral		Menos de 15 horas		De 15 a 34 horas		De 35 a 48 horas		Mas de 48 horas		No especificado		Total	
	Abs	%	Abs	%	Abs	%	Abs	%	Abs	%	Abs	%	Abs	%
2015	31,849	4.07%	42,509	5.43%	132,826	16.96%	346,402	44.23%	206,813	26.41%	22,768	2.91%	783,167	100.00%
2014	25,379	3.41%	50,549	6.80%	137,275	18.46%	339,839	45.69%	175,961	23.66%	14,758	1.98%	743,761	100.00%
2013	20,814	2.75%	46,615	6.15%	115,117	15.18%	352,916	46.55%	210,009	27.70%	12,647	1.67%	758,118	100.00%
2012	23,591	3.13%	59,067	7.84%	151,285	20.09%	327,139	43.44%	183,291	24.34%	8,688	1.15%	753,061	100.00%
2011	23,955	3.23%	40,200	5.42%	136,380	18.38%	339,833	45.81%	192,836	25.99%	8,622	1.16%	741,826	100.00%
2010	17,377	2.34%	39,825	5.37%	137,296	18.52%	354,040	47.75%	187,166	25.24%	5,757	0.78%	741,461	100.00%
2009	30,208	4.09%	39,787	5.38%	141,511	19.15%	354,013	47.90%	166,278	22.50%	7,218	0.98%	739,015	100.00%
2008	13,752	1.84%	33,046	4.43%	106,381	14.27%	381,941	51.24%	203,905	27.35%	6,416	0.86%	745,441	100.00%
2007	24,391	3.35%	41,004	5.64%	127,031	17.46%	344,040	47.28%	185,141	25.44%	6,025	0.83%	727,632	100.00%
2006	20,915	2.83%	44,289	5.99%	142,264	19.24%	312,619	42.29%	210,810	28.52%	8,379	1.13%	739,276	100.00%
2005	28,016	3.88%	44,341	6.14%	128,503	17.79%	298,569	41.34%	218,029	30.19%	4,693	0.65%	722,151	100.00%

Fuente: Elaboración de los autores con ENOE 2015, INEGI

Cuadro 4.5.25. Sector de la economía donde se desempeñan las personas de 60 años y más, por sexo.

Años	Mujeres									
	Primario		Secundario		Terciario		No especificado		Total	
	Abs	%	Abs	%	Abs	%	Abs	%	Abs	%
2015	1,312	4.35%	3,512	11.65%	25,325	84.00%		0.00%	30,149	100.00%
2014	3,159	10.32%	3,017	9.86%	23,939	78.21%	494	1.61%	30,609	100.00%
2013	3,865	11.83%	5,034	15.41%	23,766	72.76%		0.00%	32,665	100.00%
2012	2,394	7.35%	3,927	12.06%	25,583	78.58%	651	2.00%	32,555	100.00%
2011	3,708	12.10%	3,712	12.11%	23,228	75.79%		0.00%	30,648	100.00%
2010	3,463	12.33%	4,350	15.49%	19,883	70.81%	383	1.36%	28,079	100.00%
2009	1,841	6.90%	3,207	12.03%	21,615	81.07%		0.00%	26,663	100.00%
2008	1,598	6.92%	2,039	8.83%	19,462	84.25%		0.00%	23,099	100.00%
2007	2,698	11.79%	3,408	14.90%	16,651	72.78%	121	0.53%	22,878	100.00%
2006	2,038	9.50%	4,277	19.94%	15,139	70.56%		0.00%	21,454	100.00%
2005	4,429	15.36%	7,008	24.31%	17,389	60.32%		0.00%	28,826	100.00%

Fuente: Elaboración de los autores con ENOE 2015, INEGI

Años	Hombres									
	Primario		Secundario		Terciario		No especificado		Total	
	Abs	%	Abs	%	Abs	%	Abs	%	Abs	%
2015	31,168	39.04%	13,067	16.37%	34,420	43.11%	1,190	1.49%	79,845	100.00%
2014	29,880	40.23%	12,109	16.31%	30,991	41.73%	1,284	1.73%	74,264	100.00%
2013	27,322	36.78%	13,174	17.73%	33,611	45.24%	185	0.25%	74,292	100.00%
2012	29,397	39.00%	12,299	16.31%	33,472	44.40%	218	0.29%	75,386	100.00%
2011	33,330	44.14%	8,129	10.77%	34,050	45.09%		0.00%	75,509	100.00%
2010	34,556	44.38%	10,393	13.35%	32,422	41.64%	496	0.64%	77,867	100.00%
2009	28,116	35.48%	11,181	14.11%	39,540	49.90%	399	0.50%	79,236	100.00%
2008	36,757	49.62%	9,949	13.43%	27,293	36.84%	83	0.11%	74,082	100.00%
2007	34,945	45.65%	10,291	13.44%	31,225	40.79%	81	0.11%	76,542	100.00%
2006	35,264	43.97%	14,887	18.56%	29,970	37.37%	79	0.10%	80,200	100.00%
2005	38,366	51.20%	14,017	18.70%	22,475	29.99%	82	0.11%	74,940	100.00%

Fuente: Elaboración de los autores con ENOE 2015, INEGI

Cuadro 4.6.25. Sector de la economía donde se desempeñan las personas de 14 años y más, por sexo.

Años	Mujeres									
	Primario		Secundario		Terciario		No especificado		Total	
	Abs	%	Abs	%	Abs	%	Abs	%	Abs	%
2015	23,815	4.88%	58,582	12.00%	402,992	82.55%	2,789	0.57%	488,178	100.00%
2014	35,433	7.69%	57,814	12.54%	362,593	78.65%	5,190	1.13%	461,030	100.00%
2013	46,241	9.17%	55,054	10.92%	401,982	79.73%	876	0.17%	504,153	100.00%
2012	29,856	6.10%	56,109	11.46%	400,890	81.86%	2,864	0.58%	489,719	100.00%
2011	26,611	6.04%	54,153	12.29%	359,084	81.49%	780	0.18%	440,628	100.00%
2010	32,671	7.08%	53,828	11.66%	374,074	81.02%	1,109	0.24%	461,682	100.00%
2009	15,505	3.75%	53,434	12.91%	343,172	82.92%	1,773	0.43%	413,884	100.00%
2008	27,878	6.78%	43,273	10.52%	339,457	82.52%	770	0.19%	411,378	100.00%
2007	26,892	6.51%	51,640	12.49%	333,683	80.72%	1,149	0.28%	413,364	100.00%
2006	28,467	6.65%	51,038	11.91%	346,637	80.91%	2,255	0.53%	428,397	100.00%
2005	35,907	8.40%	59,245	13.85%	331,377	77.49%	1,126	0.26%	427,655	100.00%

Fuente: Elaboración de los autores con ENOE 2015, INEGI

Años	Hombres									
	Primario		Secundario		Terciario		No especificado		Total	
	Abs	%	Abs	%	Abs	%	Abs	%	Abs	%
2015	181,540	23.18%	186,817	23.85%	405,200	51.74%	9,610	1.23%	783,167	100.00%
2014	186,962	25.14%	164,146	22.07%	382,345	51.41%	10,308	1.39%	743,761	100.00%
2013	197,860	26.10%	168,648	22.25%	388,872	51.29%	2,738	0.36%	758,118	100.00%
2012	184,239	24.47%	159,328	21.16%	403,186	53.54%	6,308	0.84%	753,061	100.00%
2011	182,697	24.63%	159,729	21.53%	392,395	52.90%	7,005	0.94%	741,826	100.00%
2010	190,154	25.65%	171,864	23.18%	372,992	50.31%	6,451	0.87%	741,461	100.00%
2009	187,435	25.36%	174,276	23.58%	371,497	50.27%	5,807	0.79%	739,015	100.00%
2008	191,168	25.64%	180,140	24.17%	366,711	49.19%	7,422	1.00%	745,441	100.00%
2007	196,470	27.00%	162,728	22.36%	360,634	49.56%	7,800	1.07%	727,632	100.00%
2006	203,521	27.53%	154,810	20.94%	371,985	50.32%	8,960	1.21%	739,276	100.00%
2005	216,746	30.01%	156,873	21.72%	341,919	47.35%	6,613	0.92%	722,151	100.00%

Fuente: Elaboración de los autores con ENOE 2015, INEGI

Gráfica 4.6.25. Sector de la economía donde se desempeñan las personas de 14 años y más, por sexo.

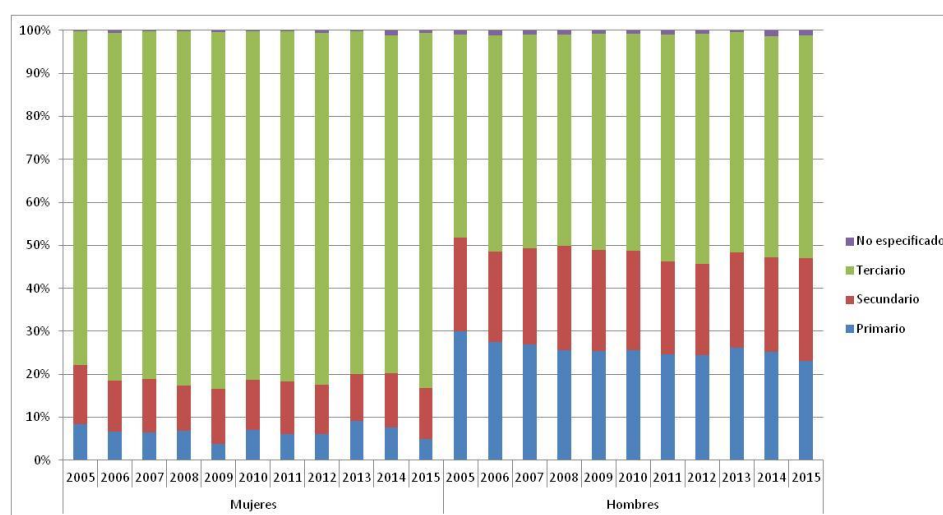

Fuente: Elaboración de los autores con ENOE 2015, INEGI

Cuadro 4.7.25. Unidad económica donde se desempeñan las personas de 60 años y más, por sexo.

Años	Mujeres																	
	Ámbito Agropecuario		Micronegocios		Pequeños Establecimientos		Medianos Establecimientos		Grandes Establecimientos		Gobierno		Otros		No Especificado		Total	
	Abs	%	Abs	%	Abs	%	Abs	%	Abs	%	Abs	%	Abs	%	Abs	%	Abs	%
2015	1,312	4.35%	20,601	68.33%	2,025	6.72%	1,127	3.74%	99	0.33%	1,430	4.74%	2,877	9.54%	678	2.25%	30,149	100.00%
2014	3,159	10.32%	18,913	61.79%	2,012	6.57%	1,158	3.78%	597	1.95%	981	3.20%	3,113	10.17%	676	2.21%	30,609	100.00%
2013	3,865	11.83%	22,171	67.87%	2,358	7.22%	1,029	3.15%	99	0.30%	1,635	5.01%	1,312	4.02%	196	0.60%	32,665	100.00%
2012	2,394	7.35%	22,167	68.09%	2,217	6.81%	1,230	3.78%		0.00%	1,017	3.12%	3,530	10.84%		0.00%	32,555	100.00%
2011	3,708	12.10%	21,296	69.49%	1,238	4.04%	593	1.93%		0.00%	706	2.30%	3,107	10.14%		0.00%	30,648	100.00%
2010	3,463	12.33%	19,173	68.28%	2,092	7.45%	93	0.33%	216	0.77%		0.00%	3,042	10.83%		0.00%	28,079	100.00%
2009	1,841	6.90%	18,406	69.03%	1,584	5.94%	1,124	4.22%	483	1.81%	1,094	4.10%	1,704	6.39%	427	1.60%	26,663	100.00%
2008	1,598	6.92%	15,489	67.05%	1,598	6.92%	758	3.28%		0.00%	82	0.35%	3,574	15.47%		0.00%	23,099	100.00%
2007	2,698	11.79%	14,970	65.43%	1,238	5.41%	901	3.94%	284	1.24%	340	1.49%	2,447	10.70%		0.00%	22,878	100.00%
2006	2,038	9.50%	14,464	67.42%	3,125	14.57%	172	0.80%		0.00%	3,125	10.00%	1,553	7.24%		0.00%	21,454	100.00%
2005	4,429	15.36%	17,123	59.40%	2,188	7.59%	921	3.20%	637	2.21%	1,137	3.94%	2,391	8.29%		0.00%	28,826	100.00%

Fuente: Elaboración de los autores con ENOE 2015, INEGI

Años	Hombres																	
	Ámbito Agropecuario		Micronegocios		Pequeños Establecimientos		Medianos Establecimientos		Grandes Establecimientos		Gobierno		Otros		No Especificado		Total	
	Abs	%	Abs	%	Abs	%	Abs	%	Abs	%	Abs	%	Abs	%	Abs	%	Abs	%
2015	31,168	39.04%	29,304	36.70%	4,019	5.03%	6,772	8.48%	300	0.38%	3,514	4.40%	2,231	2.79%	2,537	3.18%	79,845	100.00%
2014	29,880	40.23%	26,117	35.17%	5,530	7.45%	4,579	6.17%	1,092	1.47%	3,304	4.45%	2,301	3.10%	1,461	1.97%	74,264	100.00%
2013	27,322	36.78%	28,729	38.67%	4,386	5.90%	5,111	6.88%	1,284	1.73%	5,671	7.63%	625	0.84%	1,164	1.57%	74,292	100.00%
2012	29,397	39.00%	26,480	35.13%	8,537	11.32%	5,758	7.64%	380	0.50%	3,568	4.73%	307	0.41%	959	1.27%	75,386	100.00%
2011	33,330	44.14%	25,515	33.79%	8,200	10.86%	3,773	5.00%	384	0.51%	2,144	2.84%	1,897	2.51%	266	0.35%	75,509	100.00%
2010	34,556	44.38%	28,455	36.54%	7,025	9.02%	3,414	4.38%	277	0.36%	2,092	2.69%	1,779	2.28%	269	0.35%	77,867	100.00%
2009	28,116	35.48%	30,479	38.47%	9,195	11.60%	3,639	4.59%	2,398	3.03%	4,097	5.17%	798	1.01%	514	0.65%	79,236	100.00%
2008	36,757	49.62%	26,269	35.46%	5,305	7.16%	2,531	3.42%	458	0.62%	2,432	3.28%	251	0.34%	79	0.11%	74,082	100.00%
2007	34,945	45.65%	27,797	36.32%	4,478	5.85%	3,525	4.61%	1,978	2.58%	3,056	3.99%	642	0.84%	121	0.16%	76,542	100.00%
2006	35,264	43.97%	29,535	36.83%	6,781	8.46%	3,324	4.14%	2,267	2.83%	2,237	2.79%	623	0.78%	169	0.21%	80,200	100.00%
2005	38,366	51.20%	25,835	34.47%	3,364	4.49%	3,139	4.19%	1,544	2.06%	2,030	2.71%	581	0.78%	81	0.11%	74,940	100.00%

Fuente: Elaboración de los autores con ENOE 2015, INEGI

Cuadro 4.8.25. Unidad económica donde se desempeñan las personas de 14 años y más, por sexo.

Años	Mujeres																	
	Ámbito Agropecuario		Micronegocios		Pequeños Establecimientos		Medianos Establecimientos		Grandes Establecimientos		Gobierno		Otros		No Especificado		Total	
	Abs	%	Abs	%	Abs	%	Abs	%	Abs	%	Abs	%	Abs	%	Abs	%	Abs	%
2015	23,815	4.88%	189,429	38.80%	89,921	18.42%	65,726	13.46%	20,312	4.16%	26,312	5.39%	50,090	10.26%	22,573	4.62%	488,178	100.00%
2014	35,433	7.69%	177,292	38.46%	85,873	18.63%	58,127	12.61%	24,999	5.42%	26,597	5.77%	40,805	8.85%	11,904	2.58%	461,030	100.00%
2013	46,241	9.17%	206,908	41.04%	94,841	18.81%	56,079	11.12%	21,584	4.28%	23,711	4.70%	40,514	8.04%	14,275	2.83%	504,153	100.00%
2012	29,856	6.10%	217,076	44.33%	92,146	18.82%	52,759	10.77%	21,092	4.31%	23,766	4.85%	48,478	9.90%	4,546	0.93%	489,719	100.00%
2011	26,611	6.04%	196,321	44.55%	95,827	21.75%	52,650	11.95%	17,181	3.90%	20,163	4.58%	30,106	6.83%	1,769	0.40%	440,628	100.00%
2010	32,671	7.08%	200,339	43.39%	103,723	22.47%	55,945	12.12%	19,330	4.19%	17,947	3.89%	30,750	6.66%	977	0.21%	461,682	100.00%
2009	15,505	3.75%	188,324	45.50%	81,899	19.79%	51,838	12.52%	21,747	5.25%	21,705	5.24%	30,405	7.35%	2,461	0.59%	413,884	100.00%
2008	27,878	6.78%	167,329	40.68%	84,490	20.54%	58,536	14.23%	17,572	4.27%	18,211	4.43%	36,054	8.76%	1,308	0.32%	411,378	100.00%
2007	26,892	6.51%	187,722	45.41%	74,446	18.01%	48,535	11.74%	20,310	4.91%	13,601	3.29%	41,503	10.04%	355	0.09%	413,364	100.00%
2006	28,467	6.65%	193,190	45.10%	85,533	19.97%	48,207	11.25%	18,311	4.27%	16,257	3.79%	37,024	8.64%	1,408	0.33%	428,397	100.00%
2005	35,907	8.40%	199,076	46.55%	85,938	20.10%	41,451	9.69%	18,022	4.21%	14,898	3.48%	30,439	7.12%	1,924	0.45%	427,655	100.00%

Fuente: Elaboración de los autores con ENOE 2015, INEGI

Años	Hombres																	
	Ámbito Agropecuario		Micronegocios		Pequeños Establecimientos		Medianos Establecimientos		Grandes Establecimientos		Gobierno		Otros		No Especificado		Total	
	Abs	%	Abs	%	Abs	%	Abs	%	Abs	%	Abs	%	Abs	%	Abs	%	Abs	%
2015	181,540	23.18%	261,341	33.37%	123,189	15.73%	96,494	12.32%	28,964	3.70%	33,333	4.26%	13,452	1.72%	44,854	5.73%	783,167	100.00%
2014	186,962	25.14%	241,212	32.43%	112,590	15.14%	93,934	12.63%	29,825	4.01%	37,190	5.00%	13,175	1.77%	28,873	3.88%	743,761	100.00%
2013	197,860	26.10%	259,659	34.25%	119,439	15.75%	83,689	11.04%	29,878	3.94%	44,357	5.85%	5,773	0.76%	17,463	2.30%	758,118	100.00%
2012	184,239	24.47%	278,082	36.93%	117,513	15.60%	87,945	11.68%	26,229	3.48%	38,949	5.17%	9,949	1.32%	10,155	1.35%	753,061	100.00%
2011	182,697	24.63%	268,449	36.19%	126,506	17.05%	85,130	11.48%	26,758	3.61%	30,754	4.15%	11,555	1.56%	9,977	1.34%	741,826	100.00%
2010	190,154	25.65%	264,222	35.64%	124,205	16.75%	84,403	11.38%	29,903	4.03%	30,681	4.14%	12,269	1.65%	5,624	0.76%	741,461	100.00%
2009	187,435	25.36%	265,252	35.89%	130,309	17.63%	82,921	11.22%	28,562	3.86%	33,355	4.51%	7,717	1.04%	3,464	0.47%	739,015	100.00%
2008	191,168	25.64%	280,086	37.57%	112,857	15.14%	81,051	10.87%	29,693	3.98%	39,157	5.25%	9,016	1.21%	2,413	0.32%	745,441	100.00%
2007	196,470	27.00%	261,148	35.89%	108,741	14.94%	81,802	11.24%	33,385	4.59%	33,307	4.58%	8,515	1.17%	4,264	0.59%	727,632	100.00%
2006	203,521	27.53%	260,054	35.18%	116,909	15.81%	72,188	9.76%	36,470	4.93%	37,106	5.02%	10,228	1.38%	2,800	0.38%	739,276	100.00%
2005	216,746	30.01%	248,271	34.38%	109,886	15.22%	67,424	9.34%	36,853	5.10%	30,865	4.27%	9,232	1.28%	2,874	0.40%	722,151	100.00%

Fuente: Elaboración de los autores con ENOE 2015, INEGI

Gráfica 4.8.25. Unidad económica donde se desempeñan las mujeres de 14 años y más, por sexo.

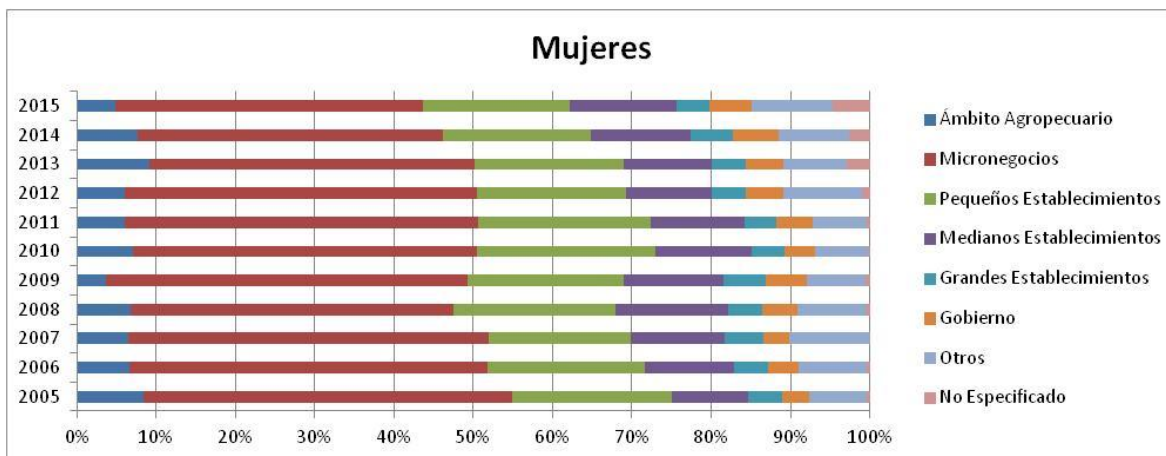

Fuente: Elaboración de los autores con ENOE 2015, INEGI

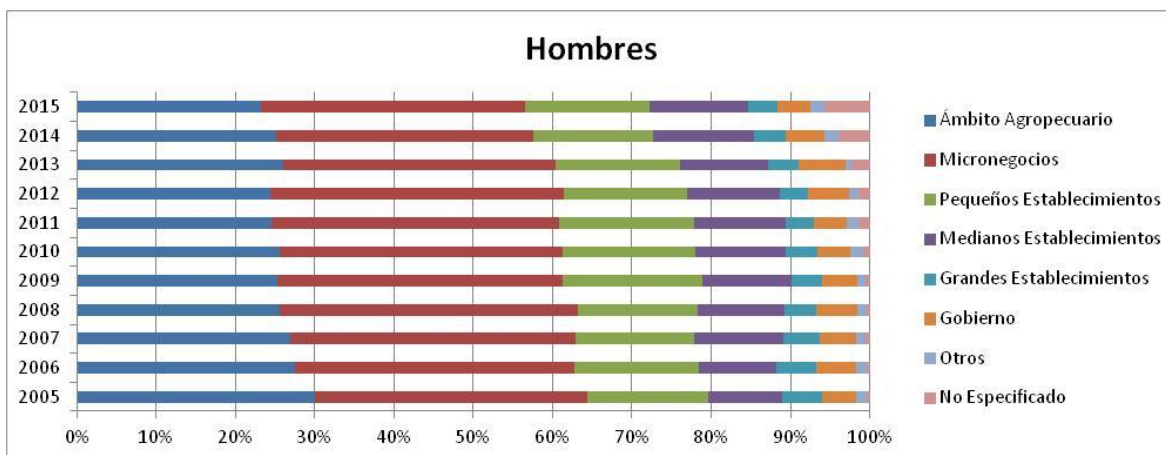

Fuente: Elaboración de los autores con ENOE 2015, INEGI

Cuadro 4.9.25. Trabajadores de 14 años y más por tipo de trabajo.

Años	Trabajadores de 14 años y más										
	Trabajadores Independientes							Trabajadores Subordinados		Total	
	Empleadores		Trabajadores por cuenta propia		Total						
	Abs	%	Abs	%	Abs	% Trab. Indep.	% Total Trab.	Abs	%	Abs	%
2015	75,741	23.83%	242,121	76.17%	317,862	100.00%	26.09%	900,310	73.91%	1,218,172	100.00%
2014	65,813	22.64%	224,853	77.36%	290,666	100.00%	25.12%	866,383	74.88%	1,157,049	100.00%
2013	83,399	26.31%	233,628	73.69%	317,027	100.00%	26.39%	884,149	73.61%	1,201,176	100.00%
2012	75,569	22.57%	259,238	77.43%	334,807	100.00%	28.51%	839,674	71.49%	1,174,481	100.00%
2011	91,331	29.11%	222,408	70.89%	313,739	100.00%	28.20%	798,991	71.80%	1,112,730	100.00%
2010	88,337	27.23%	236,018	72.77%	324,355	100.00%	28.97%	795,446	71.03%	1,119,801	100.00%
2009	77,349	25.13%	230,432	74.87%	307,781	100.00%	28.42%	775,277	71.58%	1,083,058	100.00%
2008	88,517	28.55%	221,570	71.45%	310,087	100.00%	28.34%	783,920	71.66%	1,094,007	100.00%
2007	83,554	26.43%	232,605	73.57%	316,159	100.00%	29.37%	760,371	70.63%	1,076,530	100.00%
2006	75,999	24.20%	238,011	75.80%	314,010	100.00%	28.99%	769,106	71.01%	1,083,116	100.00%
2005	70,268	21.75%	252,839	78.25%	323,107	100.00%	30.54%	734,983	69.46%	1,058,090	100.00%

Fuente: Elaboración de los autores con ENOE 2015, INEGI

Gráfica 4.9.25. Trabajadores por tipo de trabajo.

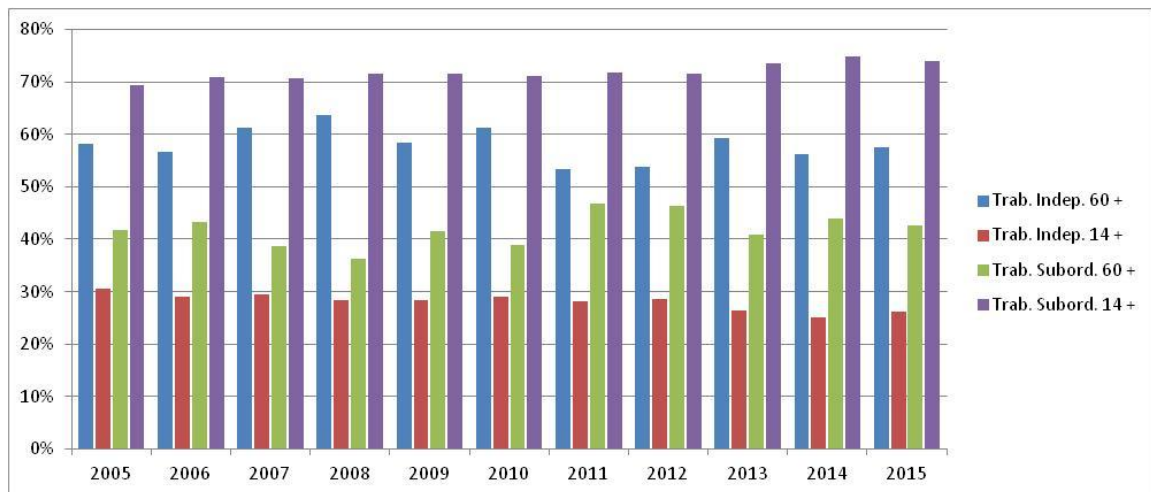

Fuente: Elaboración de los autores con ENOE 2015, INEGI

Cuadro 4.10.25. Trabajadores de 60 años y más por tipo de trabajo y sexo.

Años	Trabajadores de 60 años y más																					
	Trabajadores Independientes												Trabajadores Subordinados				Total					
	Empleadores		Trabajadores por cuenta propia				Total						Hombre		Mujer		Hombre		Mujer			
	Hombre		Mujer		Hombre		Mujer		Hombre		Mujer		Hombre		Mujer		Hombre		Mujer			
Abs	%	Abs	%	Abs	%	Abs	%	Abs	% Trab. Indep.	% Total Trab.	Abs	% Trab. Indep.	% Total Trab.	Abs	%	Abs	%	Abs	%			
2015	10,936	25.58%	1,584	9.05%	31,818	74.42%	15,913	90.95%	42,754	100.00%	55.26%	17,497	100.00%	63.70%	34,618	44.74%	9,969	36.30%	77,372	100.00%	27,466	100.00%
2014	11,178	28.79%	2,604	15.64%	27,654	71.21%	14,043	84.36%	38,832	100.00%	53.98%	16,647	100.00%	61.97%	33,103	46.02%	10,218	38.03%	71,935	100.00%	26,865	100.00%
2013	13,738	34.92%	3,000	15.11%	25,600	65.08%	16,853	84.89%	39,338	100.00%	55.47%	19,853	100.00%	68.23%	31,574	44.53%	9,244	31.77%	70,912	100.00%	29,097	100.00%
2012	10,696	29.14%	2,493	14.12%	26,010	70.86%	15,164	85.88%	36,706	100.00%	50.28%	17,657	100.00%	62.64%	36,290	49.72%	10,533	37.36%	72,996	100.00%	28,190	100.00%
2011	12,724	33.54%	2,431	14.83%	25,209	66.46%	13,965	85.17%	37,933	100.00%	50.83%	16,396	100.00%	59.99%	36,695	49.17%	10,936	40.01%	74,628	100.00%	27,332	100.00%
2010	10,802	23.72%	2,473	14.62%	34,747	76.28%	14,440	85.38%	45,549	100.00%	59.97%	16,913	100.00%	64.68%	30,404	40.03%	9,234	35.32%	75,953	100.00%	26,147	100.00%
2009	11,085	24.79%	1,127	7.89%	33,631	75.21%	13,152	92.11%	44,716	100.00%	58.47%	14,279	100.00%	58.40%	31,760	41.53%	10,173	41.60%	76,476	100.00%	24,452	100.00%
2008	14,205	29.87%	681	5.96%	33,350	70.13%	10,754	94.04%	47,555	100.00%	64.54%	11,435	100.00%	60.32%	26,132	35.46%	7,523	39.68%	73,687	100.00%	18,958	100.00%
2007	12,397	27.04%	1,045	8.84%	33,458	72.96%	10,775	91.16%	45,855	100.00%	61.09%	11,820	100.00%	62.36%	29,210	38.91%	7,134	37.64%	75,065	100.00%	18,954	100.00%
2006	7,785	18.46%	1,316	10.02%	34,388	81.54%	11,817	89.98%	42,173	100.00%	53.75%	13,133	100.00%	68.83%	36,293	46.25%	5,948	31.17%	78,466	100.00%	19,081	100.00%
2005	6,529	15.92%	286	1.79%	34,481	84.08%	15,703	98.21%	41,010	100.00%	57.00%	15,989	100.00%	61.76%	30,941	43.00%	9,898	38.24%	71,951	100.00%	25,887	100.00%

Fuente: Elaboración de los autores con ENOE 2015, INEGI

Cuadro 4.11.25. Trabajadores de 14 años y más por tipo de trabajo y sexo.

Años	Trabajadores de 14 años y más																					
	Trabajadores Independientes												Trabajadores Subordinados				Total					
	Empleadores		Trabajadores por cuenta propia				Total						Hombre		Mujer		Hombre		Mujer			
	Hombre		Mujer		Hombre		Mujer		Hombre		Mujer		Hombre		Mujer		Hombre		Mujer			
Abs	%	Abs	%	Abs	%	Abs	%	Abs	% Trab. Indep.	% Total Trab.	Abs	% Trab. Indep.	% Total Trab.	Abs	%	Abs	%	Abs	%	Abs	%	
2015	61,700	30.22%	14,041	12.35%	142,441	69.78%	99,680	87.65%	204,141	100.00%	26.96%	113,721	100.00%	24.68%	553,190	73.04%	347,120	75.32%	757,331	100.00%	460,841	100.00%
2014	54,004	29.79%	11,809	10.79%	127,259	70.21%	97,594	89.21%	181,263	100.00%	24.99%	109,403	100.00%	25.34%	544,028	75.01%	322,355	74.66%	725,291	100.00%	431,758	100.00%
2013	66,421	34.75%	16,978	13.49%	124,705	65.25%	108,923	86.51%	191,126	100.00%	26.14%	125,901	100.00%	26.78%	539,973	73.86%	344,176	73.22%	731,099	100.00%	470,077	100.00%
2012	59,826	29.51%	15,743	11.92%	142,922	70.49%	116,316	88.08%	202,748	100.00%	28.09%	132,059	100.00%	29.16%	518,928	71.91%	320,746	70.84%	721,676	100.00%	452,805	100.00%
2011	72,382	36.97%	18,949	16.07%	123,422	63.03%	98,986	83.93%	195,804	100.00%	27.60%	117,935	100.00%	29.24%	513,628	72.40%	285,363	70.76%	709,432	100.00%	403,298	100.00%
2010	70,823	33.89%	17,514	15.18%	138,147	66.11%	97,871	84.82%	208,970	100.00%	29.70%	115,385	100.00%	27.72%	494,517	70.30%	300,929	72.28%	703,487	100.00%	416,314	100.00%
2009	64,324	32.21%	13,025	12.05%	135,395	67.79%	95,037	87.95%	199,719	100.00%	28.33%	108,062	100.00%	28.59%	505,362	71.67%	269,915	71.41%	705,081	100.00%	377,977	100.00%
2008	74,362	34.94%	14,155	14.56%	138,493	65.06%	83,077	85.44%	212,855	100.00%	29.88%	97,232	100.00%	25.49%	499,629	70.12%	284,291	74.51%	712,484	100.00%	381,523	100.00%
2007	68,975	33.50%	14,579	13.23%	136,946	66.50%	95,659	86.77%	205,921	100.00%	29.53%	110,238	100.00%	29.08%	491,469	70.47%	268,902	70.92%	697,390	100.00%	379,140	100.00%
2006	64,954	32.06%	11,045	9.91%	137,623	67.94%	100,388	90.09%	202,577	100.00%	28.88%	111,433	100.00%	29.20%	498,968	71.12%	270,138	70.80%	701,545	100.00%	381,571	100.00%
2005	58,408	28.51%	11,860	10.03%	146,444	71.49%	106,395	89.97%	204,852	100.00%	30.16%	118,255	100.00%	31.21%	474,294	69.84%	260,689	68.79%	679,146	100.00%	378,944	100.00%

Fuente: Elaboración de los autores con ENOE 2015, INEGI

Gráfica 4.12.25. Trabajadores de 60 años y más y totales por tipo de trabajo y sexo.

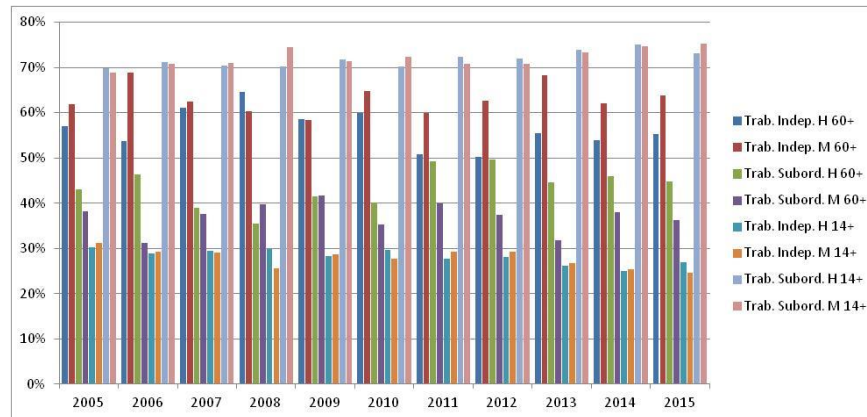

Fuente: Elaboración de los autores con ENOE 2015, INEGI

Gráfica 4.13.25. Trabajadores de 60 años y más y totales por tipo de trabajadores independientes y sexo.

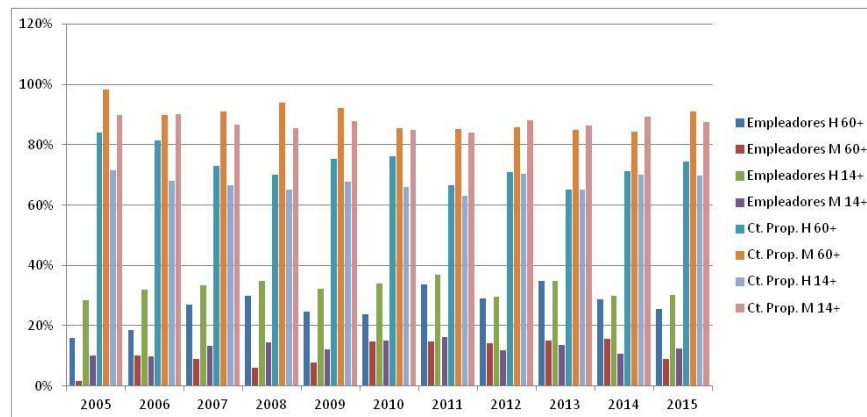

Fuente: Elaboración de los autores con ENOE 2015, INEGI

26) Sonora

Cuadro 4.1.26. Población ocupada total y ocupada de 60 años y más.

Años	Población de 60 años y más		Total
	Abs	%	
2015	130,281	9.86%	1,321,784
2014	101,178	7.74%	1,306,835
2013	95,333	7.61%	1,252,818
2012	95,756	7.85%	1,220,563
2011	73,770	6.65%	1,109,746
2010	85,979	7.93%	1,084,760
2009	74,230	6.97%	1,064,678
2008	81,138	7.44%	1,089,848
2007	66,061	6.68%	989,474
2006	76,032	7.40%	1,027,596
2005	64,444	6.51%	989,276

Fuente: Elaboración de los autores con ENOE 2015, INEGI

Cuadro 4.2.26. Población de 60 años y más por condición de actividad, totalizado sobre los 11 años de estudio.

Años	Ocupada		Subocupada		Desocupada		Inactiva	
	Abs	%	Abs	%	Abs	%	Abs	%
2015	130,281	13.80%	10,518	11.60%	890	7.47%	211,622	10.07%
2014	101,178	10.72%	14,842	16.37%	1,225	10.28%	195,962	9.32%
2013	95,333	10.10%	9,348	10.31%	2,304	19.34%	180,089	8.57%
2012	95,756	10.14%	14,670	16.18%	1,705	14.31%	201,955	9.61%
2011	73,770	7.81%	6,172	6.81%	1,127	9.46%	200,938	9.56%
2010	85,979	9.11%	13,922	15.35%	2,029	17.03%	209,643	9.97%
2009	74,230	7.86%	5,992	6.61%	1,332	11.18%	200,947	9.56%
2008	81,138	8.59%	7,175	7.91%	530	4.45%	176,700	8.41%
2007	66,061	7.00%	1,865	2.06%	84	0.70%	186,563	8.88%
2006	76,032	8.05%	2,733	3.01%	180	1.51%	171,831	8.17%
2005	64,444	6.83%	3,436	3.79%	510	4.28%	165,741	7.88%
Total	944,202	100.00%	90,673	100.00%	11,916	100.00%	2,101,991	100.00%

Fuente: Elaboración de los autores con ENOE 2015, INEGI

Gráfica 4.2.26. Tasas de crecimiento para las categorías "condición de actividad de la población de 60 años".

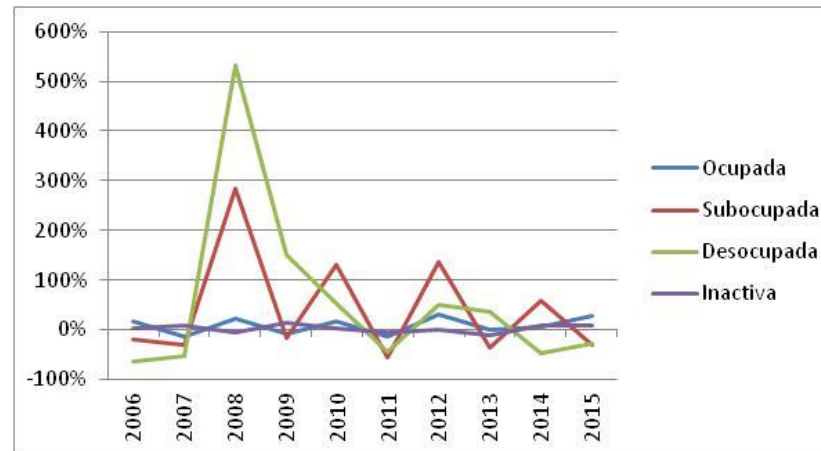

Fuente: Elaboración de los autores con ENOE 2015, INEGI

Cuadro 4.3.26. Condición de actividad de la población de 60 años y más en México, por sexo y periodo de estudio.

Años	Ocupada				Subocupada				Desocupada				Inactiva				Total			
	Hombre		Mujer		Hombre		Mujer		Hombre		Mujer		Hombre		Mujer		Hombre		Mujer	
	Abs	%	Abs	%	Abs	%	Abs	%	Abs	%	Abs	%	Abs	%	Abs	%	Abs	%	Abs	%
2015	86,545	51.90%	43,736	23.44%	7,498	4.50%	3,020	1.62%	643	0.39%	247	0.13%	72,057	43.21%	139,565	74.81%	166,743	100.00%	186,568	100.00%
2014	68,204	43.84%	32,974	20.92%	10,050	6.46%	4,792	3.04%	1,102	0.71%	123	0.08%	76,216	48.99%	119,746	75.96%	155,572	100.00%	157,635	100.00%
2013	62,826	43.82%	32,507	22.62%	7,158	4.99%	2,190	1.52%	1,969	1.37%	335	0.23%	71,418	49.81%	108,671	75.62%	143,371	100.00%	143,703	100.00%
2012	67,214	44.36%	28,542	17.56%	9,957	6.57%	4,713	2.90%	1,501	0.99%	204	0.13%	72,834	48.07%	129,121	79.42%	151,506	100.00%	162,580	100.00%
2011	51,129	40.21%	22,641	14.62%	4,073	3.20%	2,099	1.36%	855	0.67%	272	0.18%	71,105	55.92%	129,833	83.85%	127,162	100.00%	154,845	100.00%
2010	58,249	39.52%	27,730	16.89%	9,610	6.52%	4,312	2.63%	2,029	1.38%		0.00%	77,512	52.59%	132,131	80.48%	147,400	100.00%	164,173	100.00%
2009	57,699	41.74%	16,531	11.46%	5,128	3.71%	864	0.60%	636	0.46%	696	0.48%	74,766	54.09%	126,181	87.46%	138,229	100.00%	144,272	100.00%
2008	56,225	44.59%	24,913	17.87%	5,187	4.11%	1,988	1.43%	336	0.27%	194	0.14%	64,357	51.03%	112,343	80.57%	126,105	100.00%	139,438	100.00%
2007	46,100	40.14%	19,961	14.29%	1,049	0.91%	816	0.58%	84	0.07%		0.00%	67,626	58.88%	118,937	85.13%	114,859	100.00%	139,714	100.00%
2006	57,896	49.03%	18,136	13.67%	2,354	1.99%	379	0.29%	180	0.15%		0.00%	57,645	48.82%	114,186	86.05%	118,075	100.00%	132,701	100.00%
2005	48,897	42.55%	15,547	13.04%	3,265	2.84%	171	0.14%	510	0.44%		0.00%	62,241	54.16%	103,500	86.82%	114,913	100.00%	119,218	100.00%

Fuente: Elaboración de los autores con ENOE 2015, INEGI

Gráfica 4.3.26. Condición de actividad de la población de 60 años y más en México, por sexo y periodo de estudio.

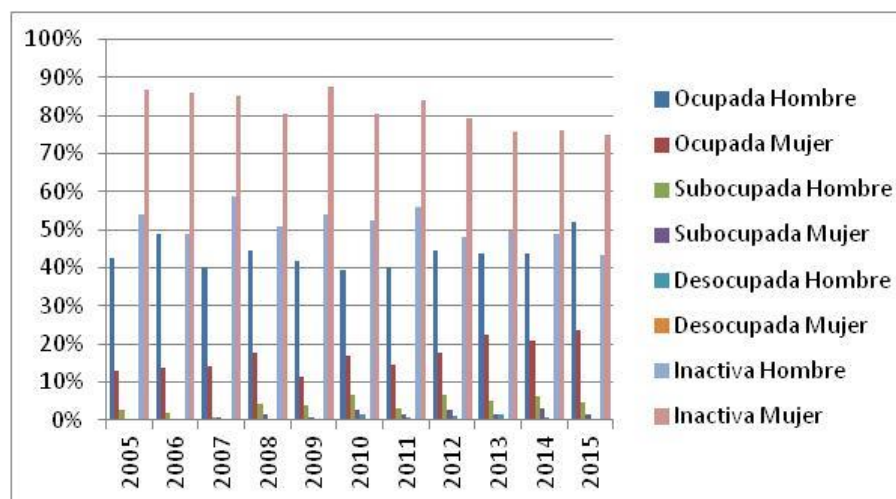

Fuente: Elaboración de los autores con ENOE 2015, INEGI

Cuadro 4.4.26. Duración de la jornada de trabajo de las personas de más de 14 años, por sexo.

Años	Mujeres													
	Ausentes temporales con vínculo laboral		Menos de 15 horas		De 15 a 34 horas		De 35 a 48 horas		Mas de 48 horas		No especificado		Total	
	Abs	%	Abs	%	Abs	%	Abs	%	Abs	%	Abs	%	Abs	%
2015	19,974	3.72%	69,958	13.04%	99,022	18.45%	260,364	48.52%	81,927	15.27%	5,413	1.01%	536,658	100.00%
2014	26,032	4.96%	65,670	12.51%	89,269	17.01%	257,180	49.00%	81,467	15.52%	5,274	1.00%	524,892	100.00%
2013	20,896	4.15%	63,059	12.53%	106,405	21.14%	225,425	44.78%	79,703	15.83%	7,868	1.56%	503,356	100.00%
2012	18,595	4.06%	46,622	10.17%	94,922	20.71%	222,698	48.58%	68,600	14.97%	6,933	1.51%	458,370	100.00%
2011	21,903	5.12%	39,796	9.30%	87,427	20.43%	211,107	49.34%	63,762	14.90%	3,895	0.91%	427,890	100.00%
2010	17,717	4.23%	43,033	10.26%	90,434	21.57%	203,126	48.45%	60,538	14.44%	4,373	1.04%	419,221	100.00%
2009	22,556	5.70%	38,064	9.62%	102,496	25.90%	185,358	46.85%	45,055	11.39%	2,141	0.54%	395,670	100.00%
2008	10,571	2.51%	36,909	8.75%	81,368	19.29%	226,200	53.63%	65,266	15.47%	1,465	0.35%	421,779	100.00%
2007	10,201	2.74%	27,889	7.48%	79,069	21.20%	202,761	54.37%	48,376	12.97%	4,666	1.25%	372,962	100.00%
2006	9,560	2.52%	29,635	7.81%	91,109	24.01%	178,391	47.01%	67,618	17.82%	3,137	0.83%	379,450	100.00%
2005	12,638	3.57%	36,585	10.32%	71,152	20.07%	168,484	47.54%	61,441	17.33%	4,137	1.17%	354,437	100.00%

Fuente: Elaboración de los autores con ENOE 2015, INEGI

Años	Hombres													
	Ausentes temporales con vínculo laboral		Menos de 15 horas		De 15 a 34 horas		De 35 a 48 horas		Mas de 48 horas		No especificado		Total	
	Abs	%	Abs	%	Abs	%	Abs	%	Abs	%	Abs	%	Abs	%
2015	22,395	2.85%	33,569	4.28%	104,614	13.32%	376,644	47.97%	233,916	29.79%	13,988	1.78%	785,126	100.00%
2014	24,446	3.13%	46,932	6.00%	119,254	15.25%	336,978	43.09%	239,267	30.60%	15,066	1.93%	781,943	100.00%
2013	24,550	3.28%	33,835	4.51%	111,473	14.87%	341,760	45.60%	220,481	29.42%	17,363	2.32%	749,462	100.00%
2012	22,052	2.89%	35,514	4.66%	92,415	12.12%	389,904	51.16%	204,252	26.80%	18,056	2.37%	762,193	100.00%
2011	17,183	2.52%	19,549	2.87%	77,529	11.37%	379,524	55.66%	175,976	25.81%	12,095	1.77%	681,856	100.00%
2010	23,597	3.55%	28,150	4.23%	97,948	14.72%	333,607	50.13%	169,377	25.45%	12,860	1.93%	665,539	100.00%
2009	24,817	3.71%	30,459	4.55%	99,703	14.90%	330,556	49.41%	173,619	25.95%	9,854	1.47%	669,008	100.00%
2008	12,788	1.91%	24,227	3.63%	72,097	10.79%	354,672	53.09%	192,250	28.78%	12,035	1.80%	668,069	100.00%
2007	17,831	2.89%	16,490	2.67%	66,393	10.77%	322,089	52.24%	184,906	29.99%	8,803	1.43%	616,512	100.00%
2006	27,124	4.18%	15,988	2.47%	80,482	12.42%	326,213	50.33%	182,996	28.23%	15,343	2.37%	648,146	100.00%
2005	17,199	2.71%	13,848	2.18%	54,832	8.64%	332,324	52.35%	196,029	30.88%	20,607	3.25%	634,839	100.00%

Fuente: Elaboración de los autores con ENOE 2015, INEGI

Cuadro 4.5.26. Sector de la economía donde se desempeñan las personas de 60 años y más, por sexo.

Años	Mujeres									
	Primario		Secundario		Terciario		No especificado		Total	
	Abs	%	Abs	%	Abs	%	Abs	%	Abs	%
2015	1,049	2.40%	7,185	16.43%	34,864	79.71%	638	1.46%	43,736	100.00%
2014	465	1.41%	4,023	12.20%	27,636	83.81%	850	2.58%	32,974	100.00%
2013	581	1.79%	6,312	19.42%	25,493	78.42%	121	0.37%	32,507	100.00%
2012	204	0.71%	2,822	9.89%	25,420	89.06%	96	0.34%	28,542	100.00%
2011	203	0.90%	6,258	27.64%	15,900	70.23%	280	1.24%	22,641	100.00%
2010	1,332	4.80%	5,421	19.55%	19,284	69.54%	1,693	6.11%	27,730	100.00%
2009	1,256	7.60%	719	4.35%	13,502	81.68%	1,054	6.38%	16,531	100.00%
2008	419	1.68%	3,441	13.81%	21,053	84.51%		0.00%	24,913	100.00%
2007		0.00%	1,911	9.57%	17,238	86.36%	812	4.07%	19,961	100.00%
2006		0.00%	1,194	6.58%	16,942	93.42%		0.00%	18,136	100.00%
2005	245	1.58%	5,327	34.26%	9,906	63.72%	69	0.44%	15,547	100.00%

Fuente: Elaboración de los autores con ENOE 2015, INEGI

Años	Hombres									
	Primario		Secundario		Terciario		No especificado		Total	
	Abs	%	Abs	%	Abs	%	Abs	%	Abs	%
2015	22,249	25.71%	15,211	17.58%	47,683	55.10%	1,402	1.62%	86,545	100.00%
2014	14,267	20.92%	11,449	16.79%	42,401	62.17%	87	0.13%	68,204	100.00%
2013	15,956	25.40%	9,276	14.76%	35,929	57.19%	1,665	2.65%	62,826	100.00%
2012	16,646	24.77%	16,067	23.90%	33,564	49.94%	937	1.39%	67,214	100.00%
2011	14,825	29.00%	12,523	24.49%	21,657	42.36%	2,124	4.15%	51,129	100.00%
2010	17,189	29.51%	8,433	14.48%	31,792	54.58%	835	1.43%	58,249	100.00%
2009	17,739	30.74%	8,010	13.88%	31,635	54.83%	315	0.55%	57,699	100.00%
2008	19,168	34.09%	8,138	14.47%	27,463	48.84%	1,456	2.59%	56,225	100.00%
2007	12,012	26.06%	9,359	20.30%	23,265	50.47%	1,464	3.18%	46,100	100.00%
2006	16,918	29.22%	14,305	24.71%	25,964	44.85%	709	1.22%	57,896	100.00%
2005	10,253	20.97%	13,535	27.68%	24,405	49.91%	704	1.44%	48,897	100.00%

Fuente: Elaboración de los autores con ENOE 2015, INEGI

Cuadro 4.6.26. Sector de la economía donde se desempeñan las personas de 14 años y más, por sexo.

Años	Mujeres									
	Primario		Secundario		Terciario		No especificado		Total	
	Abs	%	Abs	%	Abs	%	Abs	%	Abs	%
2015	25,521	4.76%	118,988	22.17%	389,919	72.66%	2,230	0.42%	536,658	100.00%
2014	19,344	3.69%	112,518	21.44%	390,874	74.47%	2,156	0.41%	524,892	100.00%
2013	22,114	4.39%	105,280	20.92%	367,951	73.10%	8,011	1.59%	503,356	100.00%
2012	17,152	3.74%	87,755	19.15%	347,257	75.76%	6,206	1.35%	458,370	100.00%
2011	16,557	3.87%	105,463	24.65%	301,522	70.47%	4,348	1.02%	427,890	100.00%
2010	12,099	2.89%	91,446	21.81%	310,757	74.13%	4,919	1.17%	419,221	100.00%
2009	14,026	3.54%	92,197	23.30%	287,096	72.56%	2,351	0.59%	395,670	100.00%
2008	17,603	4.17%	95,241	22.58%	306,827	72.75%	2,108	0.50%	421,779	100.00%
2007	13,226	3.55%	81,949	21.97%	271,673	72.84%	6,114	1.64%	372,962	100.00%
2006	11,098	2.92%	90,041	23.73%	274,910	72.45%	3,401	0.90%	379,450	100.00%
2005	13,766	3.88%	80,425	22.69%	256,109	72.26%	4,137	1.17%	354,437	100.00%

Fuente: Elaboración de los autores con ENOE 2015, INEGI

Años	Hombres									
	Primario		Secundario		Terciario		No especificado		Total	
	Abs	%	Abs	%	Abs	%	Abs	%	Abs	%
2015	113,094	14.40%	264,164	33.65%	399,740	50.91%	8,128	1.04%	785,126	100.00%
2014	111,967	14.32%	241,768	30.92%	421,459	53.90%	6,749	0.86%	781,943	100.00%
2013	99,246	13.24%	245,043	32.70%	386,590	51.58%	18,583	2.48%	749,462	100.00%
2012	123,409	16.19%	242,322	31.79%	382,872	50.23%	13,590	1.78%	762,193	100.00%
2011	107,272	15.73%	234,158	34.34%	330,124	48.42%	10,302	1.51%	681,856	100.00%
2010	104,649	15.72%	206,116	30.97%	340,915	51.22%	13,859	2.08%	665,539	100.00%
2009	96,301	14.39%	218,534	32.67%	343,717	51.38%	10,456	1.56%	669,008	100.00%
2008	98,776	14.79%	202,927	30.38%	351,444	52.61%	14,922	2.23%	668,069	100.00%
2007	96,700	15.69%	197,569	32.05%	312,082	50.62%	10,161	1.65%	616,512	100.00%
2006	85,867	13.25%	234,719	36.21%	310,983	47.98%	16,577	2.56%	648,146	100.00%
2005	100,373	15.81%	199,283	31.39%	314,057	49.47%	21,126	3.33%	634,839	100.00%

Fuente: Elaboración de los autores con ENOE 2015, INEGI

Gráfica 4.6.26. Sector de la economía donde se desempeñan las personas de 14 años y más, por sexo.

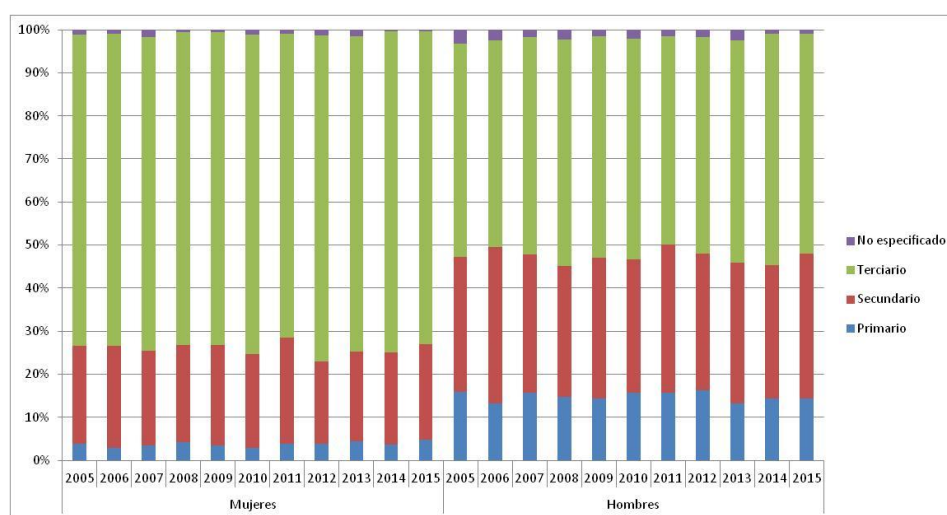

Fuente: Elaboración de los autores con ENOE 2015, INEGI

Cuadro 4.7.26. Unidad económica donde se desempeñan las personas de 60 años y más, por sexo.

Años	Mujeres																	
	Ámbito Agropecuario		Micronegocios		Pequeños Establecimientos		Medianos Establecimientos		Grandes Establecimientos		Gobierno		Otros		No Especificado		Total	
	Abs	%	Abs	%	Abs	%	Abs	%	Abs	%	Abs	%	Abs	%	Abs	%	Abs	%
2015	1,049	2.40%	26,239	59.99%	2,747	6.28%	1,725	3.94%	1,275	2.92%	703	1.61%	8,461	19.35%	1,537	3.51%	43,736	100.00%
2014	465	1.41%	21,605	65.52%	1,362	4.13%	1,754	5.32%	479	1.45%	1,157	3.51%	5,833	17.69%	319	0.97%	32,974	100.00%
2013	581	1.79%	20,838	64.10%	2,050	6.31%	2,250	6.92%	165	0.51%	633	1.95%	5,155	15.86%	835	2.57%	32,507	100.00%
2012	204	0.71%	19,030	66.67%	1,611	5.64%	1,160	4.06%	574	2.01%	1,066	3.73%	4,897	17.16%		0.00%	28,542	100.00%
2011	203	0.90%	15,023	66.35%	1,340	5.92%	502	2.22%	1,635	7.22%	692	3.06%	3,246	14.34%		0.00%	22,641	100.00%
2010	1,332	4.80%	17,387	62.70%	1,181	4.26%	1,116	4.02%	297	1.07%	708	2.55%	5,709	20.59%		0.00%	27,730	100.00%
2009	1,256	7.60%	7,705	46.61%	1,257	7.60%	1,498	9.06%	277	1.68%		0.00%	4,538	27.45%		0.00%	16,531	100.00%
2008	419	1.68%	14,565	58.46%	1,689	6.78%	1,732	6.95%	176	0.71%	925	3.71%	5,407	21.70%		0.00%	24,913	100.00%
2007		0.00%	12,699	63.62%	1,319	6.61%	730	3.66%	653	3.27%	689	3.45%	3,871	19.39%		0.00%	19,961	100.00%
2006		0.00%	12,955	71.43%	1,814	10.00%	1,194	6.58%	85	0.47%	874	4.82%	1,130	6.23%	84	0.46%	18,136	100.00%
2005	245	1.58%	13,820	88.89%	662	4.26%	104	0.67%		0.00%		0.00%	716	4.61%		0.00%	15,547	100.00%

Fuente: Elaboración de los autores con ENOE 2015, INEGI

Años	Hombres																	
	Ámbito Agropecuario		Micronegocios		Pequeños Establecimientos		Medianos Establecimientos		Grandes Establecimientos		Gobierno		Otros		No Especificado		Total	
	Abs	%	Abs	%	Abs	%	Abs	%	Abs	%	Abs	%	Abs	%	Abs	%	Abs	%
2015	22,249	25.71%	43,536	50.30%	7,701	8.90%	2,597	3.00%	456	0.53%	3,533	4.08%	3,460	4.00%	3,013	3.48%	86,545	100.00%
2014	14,267	20.92%	30,905	45.31%	6,358	9.32%	2,851	4.18%	2,466	3.62%	3,780	5.54%	1,248	1.83%	6,329	9.28%	68,204	100.00%
2013	15,956	25.40%	25,932	41.28%	6,202	9.87%	3,662	5.83%	1,284	2.04%	5,621	8.95%	2,795	4.45%	1,374	2.19%	62,826	100.00%
2012	16,646	24.77%	36,122	53.74%	4,785	7.12%	3,500	5.21%	2,032	3.02%	1,347	2.00%	1,628	2.42%	1,154	1.72%	67,214	100.00%
2011	14,825	29.00%	21,979	42.99%	5,788	11.32%	3,611	7.06%	1,029	2.01%	1,242	2.43%	2,324	4.55%	331	0.65%	51,129	100.00%
2010	17,189	29.51%	28,573	49.05%	4,385	7.53%	2,108	3.62%	1,647	2.83%	2,066	3.55%	2,085	3.58%	196	0.34%	58,249	100.00%
2009	17,739	30.74%	27,468	47.61%	4,755	8.24%	2,648	4.59%	1,240	2.15%	3,012	5.22%	837	1.45%		0.00%	57,699	100.00%
2008	19,168	34.09%	22,299	39.66%	7,231	12.86%	3,482	6.19%	692	1.23%	1,708	3.04%	1,551	2.76%	94	0.17%	56,225	100.00%
2007	12,012	26.06%	20,697	44.90%	4,334	9.40%	3,591	7.79%	1,683	3.65%	1,795	3.89%	1,988	4.31%		0.00%	46,100	100.00%
2006	16,918	29.22%	28,933	49.97%	4,171	7.20%	3,575	6.17%	1,092	1.89%	2,407	4.16%	800	1.38%		0.00%	57,896	100.00%
2005	10,253	20.97%	22,267	45.54%	4,648	9.51%	5,257	10.75%	1,526	3.12%	2,539	5.19%	2,407	4.92%		0.00%	48,897	100.00%

Fuente: Elaboración de los autores con ENOE 2015, INEGI

Cuadro 4.8.26. Unidad económica donde se desempeñan las personas de 14 años y más, por sexo.

Años	Mujeres																	
	Ámbito Agropecuario		Micronegocios		Pequeños Establecimientos		Medianos Establecimientos		Grandes Establecimientos		Gobierno		Otros		No Especificado		Total	
	Abs	%	Abs	%	Abs	%	Abs	%	Abs	%	Abs	%	Abs	%	Abs	%	Abs	%
2015	25,521	4.76%	189,545	35.32%	81,895	15.26%	42,373	7.90%	86,024	16.03%	22,884	4.26%	48,530	9.04%	39,886	7.43%	536,658	100.00%
2014	19,344	3.69%	190,532	36.30%	83,258	15.86%	49,293	9.39%	76,748	14.62%	21,734	4.14%	52,115	9.93%	31,868	6.07%	524,892	100.00%
2013	22,114	4.39%	186,244	37.00%	79,251	15.74%	47,566	9.45%	85,118	16.91%	19,128	3.80%	46,048	9.15%	17,887	3.55%	503,356	100.00%
2012	17,152	3.74%	174,269	38.02%	77,324	16.87%	48,900	10.67%	64,119	13.99%	24,744	5.40%	39,682	8.66%	12,180	2.66%	458,370	100.00%
2011	16,557	3.87%	160,842	37.59%	84,698	19.79%	44,589	10.42%	61,649	14.41%	22,265	5.20%	31,955	7.47%	5,335	1.25%	427,890	100.00%
2010	12,099	2.89%	158,293	37.76%	77,057	18.38%	48,565	11.58%	56,086	13.38%	23,475	5.60%	40,341	9.62%	3,305	0.79%	419,221	100.00%
2009	14,026	3.54%	153,105	38.70%	77,664	19.63%	44,315	11.20%	55,131	13.93%	13,005	3.29%	36,896	9.32%	1,528	0.39%	395,670	100.00%
2008	17,603	4.17%	159,096	37.72%	77,384	18.35%	51,525	12.22%	61,571	14.60%	20,308	4.81%	33,525	7.95%	767	0.18%	421,779	100.00%
2007	13,226	3.55%	121,940	32.70%	80,170	21.50%	45,579	12.22%	54,395	14.58%	15,576	4.18%	42,076	11.28%		0.00%	372,962	100.00%
2006	11,098	2.92%	142,038	37.43%	69,045	18.20%	47,049	12.40%	51,762	13.64%	13,866	3.65%	44,508	11.73%	84	0.02%	379,450	100.00%
2005	13,766	3.88%	145,252	40.98%	67,145	18.94%	45,924	12.96%	30,461	8.59%	15,133	4.27%	36,478	10.29%	278	0.08%	354,437	100.00%

Fuente: Elaboración de los autores con ENOE 2015, INEGI

Años	Hombres																	
	Ámbito Agropecuario		Micronegocios		Pequeños Establecimientos		Medianos Establecimientos		Grandes Establecimientos		Gobierno		Otros		No Especificado		Total	
	Abs	%	Abs	%	Abs	%	Abs	%	Abs	%	Abs	%	Abs	%	Abs	%	Abs	%
2015	113,094	14.40%	272,333	34.69%	98,587	12.56%	66,722	8.50%	113,699	14.48%	37,134	4.73%	14,739	1.88%	68,818	8.77%	785,126	100.00%
2014	111,967	14.32%	282,020	36.07%	108,155	13.83%	70,661	9.04%	100,807	12.89%	38,301	4.90%	12,210	1.56%	57,822	7.39%	781,943	100.00%
2013	99,246	13.24%	256,467	34.22%	108,552	14.48%	65,035	8.68%	124,073	16.55%	36,164	4.83%	20,914	2.79%	39,011	5.21%	749,462	100.00%
2012	123,409	16.19%	267,821	35.14%	114,884	15.07%	69,300	9.09%	105,688	13.87%	39,379	5.17%	14,924	1.96%	26,788	3.51%	762,193	100.00%
2011	107,272	15.73%	264,859	38.84%	103,479	15.18%	70,248	10.30%	84,130	12.34%	28,540	4.19%	11,818	1.73%	11,510	1.69%	681,856	100.00%
2010	104,649	15.72%	258,460	38.83%	113,394	17.04%	69,796	10.49%	65,829	9.89%	29,074	4.37%	17,856	2.68%	6,481	0.97%	665,539	100.00%
2009	96,301	14.39%	271,483	40.58%	112,862	16.87%	71,848	10.74%	61,258	9.16%	37,890	5.66%	12,464	1.86%	4,902	0.73%	669,008	100.00%
2008	98,776	14.79%	262,389	39.28%	119,375	17.87%	74,056	11.09%	66,765	9.99%	26,721	4.00%	15,500	2.32%	4,487	0.67%	668,069	100.00%
2007	96,700	15.69%	233,896	37.94%	97,715	15.85%	84,965	13.78%	59,611	9.67%	32,210	5.22%	11,321	1.84%	94	0.02%	616,512	100.00%
2006	85,867	13.25%	249,103	38.43%	111,772	17.24%	76,525	11.81%	71,745	11.07%	31,768	4.90%	21,366	3.30%		0.00%	648,146	100.00%
2005	100,373	15.81%	246,136	38.77%	95,411	15.03%	80,309	12.65%	48,862	7.70%	37,362	5.89%	26,004	4.10%	382	0.06%	634,839	100.00%

Fuente: Elaboración de los autores con ENOE 2015, INEGI

Gráfica 4.8.26. Unidad económica donde se desempeñan las mujeres de 14 años y más, por sexo.

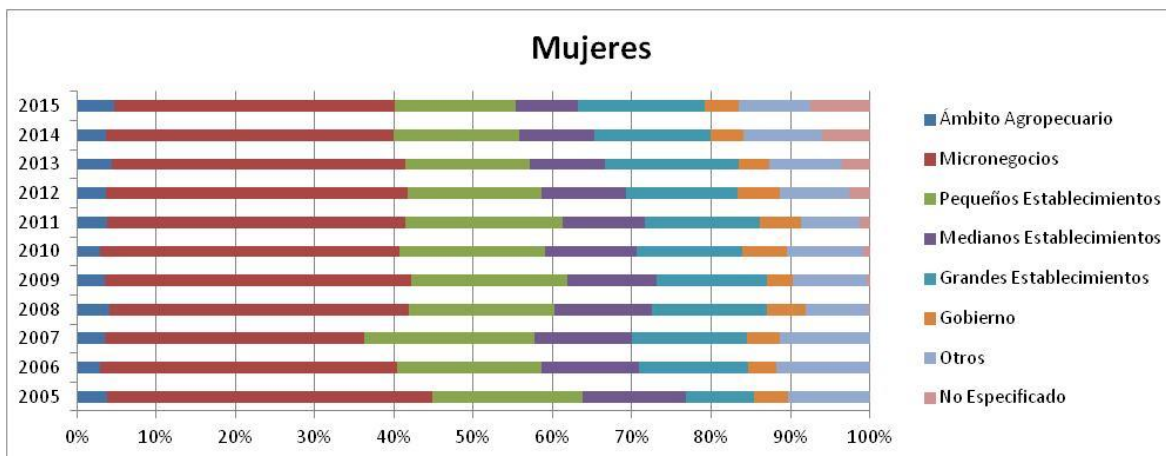

Fuente: Elaboración de los autores con ENOE 2015, INEGI

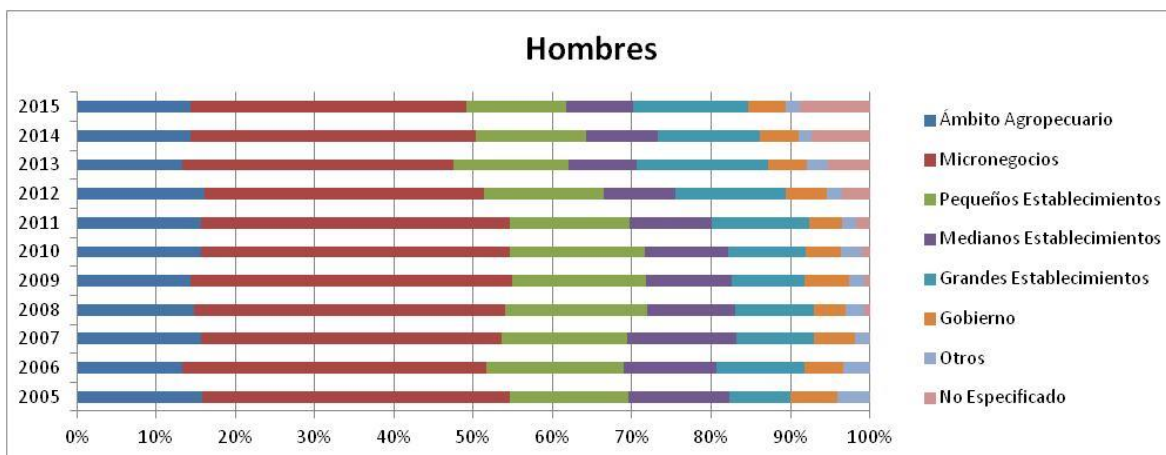

Fuente: Elaboración de los autores con ENOE 2015, INEGI

Cuadro 4.9.26. Trabajadores de 14 años y más por tipo de trabajo.

Años	Trabajadores de 14 años y más										
	Trabajadores Independientes							Trabajadores Subordinados		Total	
	Empleadores		Trabajadores por cuenta propia		Total			Abs	%	Abs	%
	Abs	%	Abs	%	Abs	% Trab. Indep.	% Total Trab.				
2015	67,367	22.94%	226,311	77.06%	293,678	100.00%	22.93%	987,197	77.07%	1,280,875	100.00%
2014	61,830	22.27%	215,791	77.73%	277,621	100.00%	21.96%	986,673	78.04%	1,264,294	100.00%
2013	57,318	20.04%	228,759	79.96%	286,077	100.00%	23.61%	925,786	76.39%	1,211,863	100.00%
2012	65,779	24.86%	198,814	75.14%	264,593	100.00%	22.45%	913,829	77.55%	1,178,422	100.00%
2011	59,446	23.31%	195,539	76.69%	254,985	100.00%	23.81%	815,720	76.19%	1,070,705	100.00%
2010	60,383	21.71%	217,703	78.29%	278,086	100.00%	26.45%	773,438	73.55%	1,051,524	100.00%
2009	57,289	20.91%	216,641	79.09%	273,930	100.00%	26.74%	750,474	73.26%	1,024,404	100.00%
2008	63,328	23.20%	209,588	76.80%	272,916	100.00%	25.82%	784,210	74.18%	1,057,126	100.00%
2007	64,567	27.28%	172,127	72.72%	236,694	100.00%	24.67%	722,785	75.33%	959,479	100.00%
2006	63,708	25.40%	187,076	74.60%	250,784	100.00%	25.19%	744,682	74.81%	995,466	100.00%
2005	48,182	19.21%	202,648	80.79%	250,830	100.00%	26.20%	706,524	73.80%	957,354	100.00%

Fuente: Elaboración de los autores con ENOE 2015, INEGI

Gráfica 4.9.26. Trabajadores por tipo de trabajo.

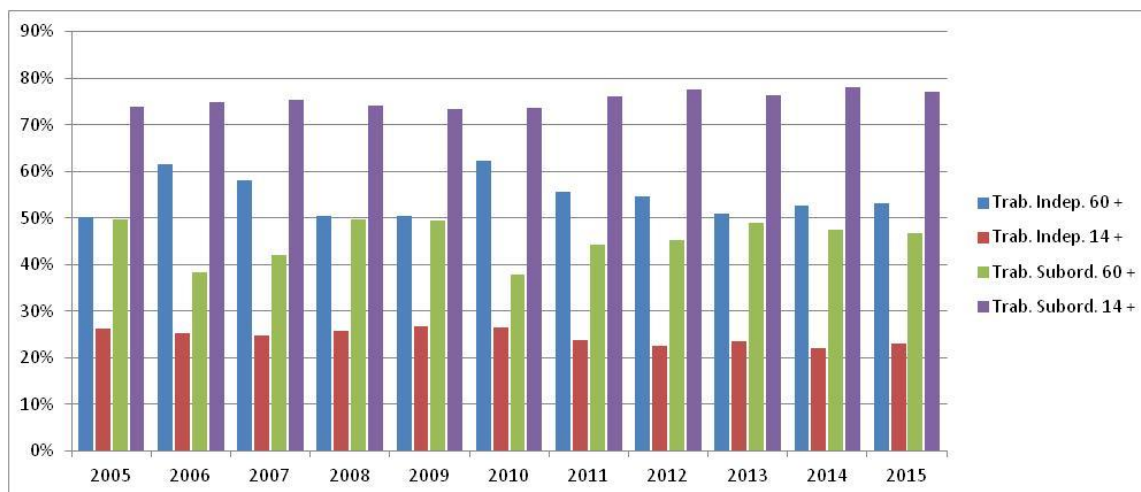

Fuente: Elaboración de los autores con ENOE 2015, INEGI

Cuadro 4.10.26. Trabajadores de 60 años y más por tipo de trabajo y sexo.

Años	Trabajadores de 60 años y más																			
	Trabajadores Independientes												Trabajadores Subordinados				Total			
	Empleadores				Trabajadores por cuenta propia				Total				Hombre		Mujer		Hombre		Mujer	
	Hombre		Mujer		Hombre		Mujer		Hombre		Mujer		Hombre		Mujer		Hombre		Mujer	
Abs	%	Abs	%	Abs	%	Abs	%	Abs	% Trab. Indep.	% Total Trab.	Abs	% Trab. Indep.	% Total Trab.	Abs	%	Abs	%	Abs	%	
2015	9,474	20.54%	2,521	11.83%	36,641	79.46%	18,789	88.17%	46,115	100.00%	53.91%	21,310	100.00%	51.79%	39,419	46.09%	19,839	48.21%	41,149	100.00%
2014	6,599	20.43%	689	3.80%	25,706	79.57%	17,452	96.20%	32,305	100.00%	48.93%	18,141	100.00%	60.72%	33,721	51.07%	11,735	39.28%	66,026	100.00%
2013	8,281	25.82%	1,588	10.43%	23,789	74.18%	13,640	89.57%	32,070	100.00%	51.53%	15,228	100.00%	49.74%	30,165	48.47%	15,389	50.26%	62,235	100.00%
2012	5,484	15.94%	4,472	26.12%	28,929	84.06%	12,648	73.88%	34,413	100.00%	51.85%	17,120	100.00%	61.40%	31,955	48.15%	10,764	38.60%	66,368	100.00%
2011	7,694	28.72%	1,344	9.76%	19,093	71.28%	12,432	90.24%	26,787	100.00%	52.87%	13,776	100.00%	62.04%	23,879	47.13%	8,428	37.96%	50,666	100.00%
2010	6,781	18.40%	1,498	9.80%	30,072	81.60%	13,787	90.20%	36,853	100.00%	64.67%	15,285	100.00%	57.04%	20,137	35.33%	11,513	42.96%	56,990	100.00%
2009	6,811	22.26%	1,405	26.38%	23,780	77.74%	3,921	73.62%	30,591	100.00%	53.60%	5,326	100.00%	37.92%	26,481	46.40%	8,720	62.08%	57,072	100.00%
2008	8,393	30.19%	1,925	17.40%	19,410	69.81%	9,137	82.60%	27,803	100.00%	50.43%	11,062	100.00%	50.02%	27,325	49.57%	11,054	49.98%	55,128	100.00%
2007	6,930	26.37%	696	6.16%	19,354	73.63%	10,605	93.84%	26,284	100.00%	57.43%	11,301	100.00%	59.21%	19,482	42.57%	7,785	40.79%	45,766	100.00%
2006	7,615	22.03%	1,316	12.15%	26,947	77.97%	9,515	87.85%	34,562	100.00%	60.62%	10,831	100.00%	64.67%	22,449	39.38%	5,916	35.33%	57,011	100.00%
2005	4,915	25.22%	88	0.75%	14,576	74.78%	11,572	99.25%	19,491	100.00%	41.27%	11,660	100.00%	78.73%	27,739	58.73%	3,150	21.27%	47,230	100.00%

Fuente: Elaboración de los autores con ENOE 2015, INEGI

Cuadro 4.11.26. Trabajadores de 14 años y más por tipo de trabajo y sexo.

Años	Trabajadores de 14 años y más																			
	Trabajadores Independientes												Trabajadores Subordinados				Total			
	Empleadores				Trabajadores por cuenta propia				Total				Hombre		Mujer		Hombre		Mujer	
	Hombre		Mujer		Hombre		Mujer		Hombre		Mujer		Hombre		Mujer		Hombre		Mujer	
Abs	%	Abs	%	Abs	%	Abs	%	Abs	% Trab. Indep.	% Total Trab.	Abs	% Trab. Indep.	% Total Trab.	Abs	%	Abs	%	Abs	%	
2015	49,425	27.66%	17,942	15.60%	129,264	72.34%	97,047	84.40%	178,689	100.00%	23.14%	114,989	100.00%	22.61%	593,559	76.86%	393,638	77.39%	772,248	100.00%
2014	46,163	28.35%	15,667	13.65%	116,645	71.65%	99,146	86.35%	162,808	100.00%	21.29%	114,813	100.00%	22.98%	601,940	78.71%	384,733	77.02%	764,748	100.00%
2013	45,376	26.79%	11,942	10.24%	124,027	73.21%	104,732	89.76%	169,403	100.00%	23.06%	116,674	100.00%	24.45%	565,355	76.94%	360,431	75.55%	734,758	100.00%
2012	52,846	32.42%	12,933	12.73%	110,173	67.58%	88,641	87.27%	163,019	100.00%	21.88%	101,574	100.00%	23.43%	581,920	78.12%	331,909	76.57%	744,939	100.00%
2011	49,631	30.26%	9,815	10.79%	114,400	69.74%	81,139	89.21%	164,031	100.00%	24.54%	90,954	100.00%	22.62%	504,510	75.46%	311,210	77.38%	668,541	100.00%
2010	50,228	27.58%	10,155	10.58%	131,859	72.42%	85,844	89.42%	182,087	100.00%	27.96%	95,999	100.00%	23.98%	469,155	72.04%	304,283	76.02%	651,242	100.00%
2009	43,868	23.44%	13,421	15.47%	143,319	76.56%	73,322	84.53%	187,187	100.00%	28.61%	86,743	100.00%	23.43%	467,009	71.39%	283,465	76.57%	654,196	100.00%
2008	50,096	27.55%	13,232	14.53%	131,723	72.45%	77,865	85.47%	181,819	100.00%	27.63%	91,097	100.00%	22.83%	476,216	72.37%	307,994	77.17%	658,035	100.00%
2007	55,768	32.62%	8,799	13.39%	115,191	67.38%	56,936	86.61%	170,959	100.00%	28.20%	65,735	100.00%	18.61%	435,246	71.80%	287,539	81.39%	606,205	100.00%
2006	49,484	28.68%	14,224	18.19%	123,082	71.32%	63,994	81.81%	172,566	100.00%	26.94%	78,218	100.00%	22.04%	467,972	73.06%	276,710	77.96%	640,538	100.00%
2005	40,488	24.58%	7,694	8.94%	124,253	75.42%	78,395	91.06%	164,741	100.00%	26.48%	86,089	100.00%	25.68%	457,313	73.52%	249,211	74.32%	622,054	100.00%

Fuente: Elaboración de los autores con ENOE 2015, INEGI

Gráfica 4.12.26. Trabajadores de 60 años y más y totales por tipo de trabajo y sexo.

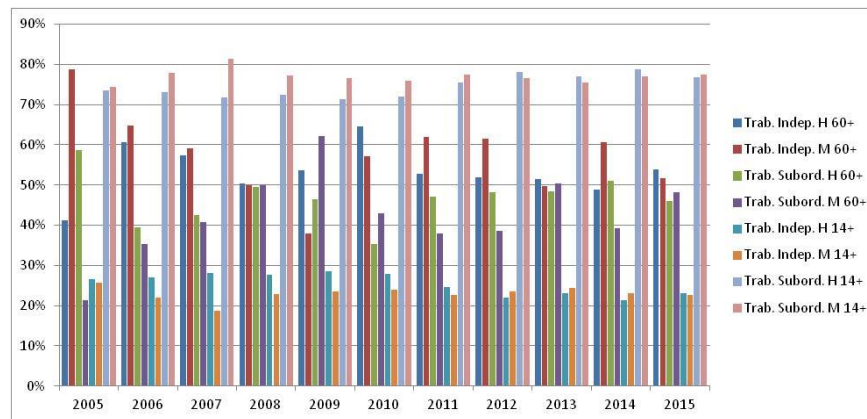

Fuente: Elaboración de los autores con ENOE 2015, INEGI

Gráfica 4.13.26. Trabajadores de 60 años y más y totales por tipo de trabajadores independientes y sexo.

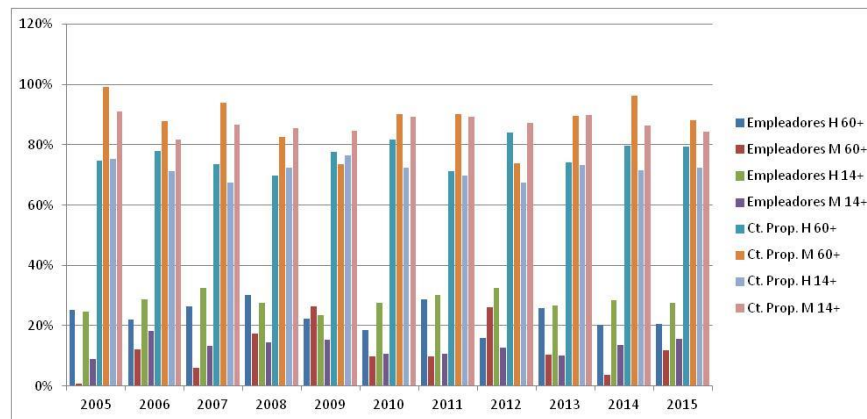

Fuente: Elaboración de los autores con ENOE 2015, INEGI

27) Tabasco

Cuadro 4.1.27. Población ocupada total y ocupada de 60 años y más.

Años	Población de 60 años y más		Total
	Abs	%	
2015	78,135	8.54%	914,491
2014	89,376	9.84%	907,987
2013	76,605	8.50%	901,709
2012	55,996	6.48%	864,195
2011	61,552	7.10%	866,873
2010	66,180	7.61%	869,768
2009	55,959	6.69%	835,881
2008	51,555	6.21%	829,847
2007	55,398	6.91%	801,800
2006	55,631	7.30%	762,228
2005	63,147	8.37%	754,390

Fuente: Elaboración de los autores con ENOE 2015, INEGI

Cuadro 4.2.27. Población de 60 años y más por condición de actividad, totalizado sobre los 11 años de estudio.

Años	Ocupada		Subocupada		Desocupada		Inactiva	
	Abs	%	Abs	%	Abs	%	Abs	%
2015	78,135	11.01%	6,171	10.55%	2,126	12.32%	148,702	11.55%
2014	89,376	12.60%	8,320	14.23%	1,192	6.91%	138,685	10.77%
2013	76,605	10.80%	10,521	17.99%	3,664	21.23%	121,092	9.40%
2012	55,996	7.89%	7,322	12.52%	1,066	6.18%	128,981	10.01%
2011	61,552	8.67%	4,308	7.37%	1,471	8.52%	121,520	9.43%
2010	66,180	9.33%	6,938	11.86%	2,674	15.50%	113,731	8.83%
2009	55,959	7.89%	4,714	8.06%	1,375	7.97%	116,614	9.05%
2008	51,555	7.27%	2,984	5.10%	706	4.09%	102,022	7.92%
2007	55,398	7.81%	3,763	6.43%	1,737	10.07%	99,105	7.69%
2006	55,631	7.84%	1,463	2.50%	180	1.04%	96,250	7.47%
2005	63,147	8.90%	1,982	3.39%	1,066	6.18%	101,316	7.87%
Total	709,534	100.00%	58,486	100.00%	17,257	100.00%	1,288,018	100.00%

Fuente: Elaboración de los autores con ENOE 2015, INEGI

Gráfica 4.2.27. Tasas de crecimiento para las categorías "condición de actividad de la población de 60 años".

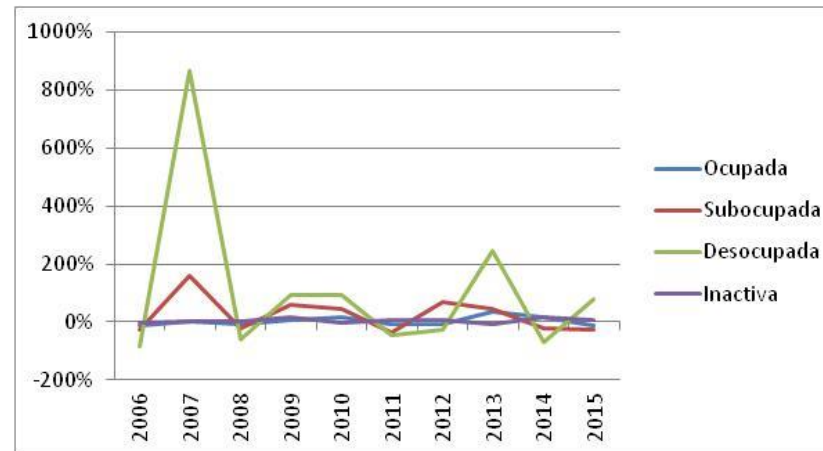

Fuente: Elaboración de los autores con ENOE 2015, INEGI

Cuadro 4.3.27. Condición de actividad de la población de 60 años y más en México, por sexo y periodo de estudio.

Años	Ocupada				Subocupada				Desocupada				Inactiva				Total			
	Hombre		Mujer		Hombre		Mujer		Hombre		Mujer		Hombre		Mujer		Hombre		Mujer	
	Abs	%	Abs	%	Abs	%	Abs	%	Abs	%	Abs	%	Abs	%	Abs	%	Abs	%	Abs	%
2015	59,285	50.68%	18,850	15.95%	4,882	4.17%	1,289	1.09%	2,020	1.73%	106	0.09%	50,795	43.42%	97,907	82.87%	116,982	100.00%	118,152	100.00%
2014	67,772	55.79%	21,604	18.61%	5,646	4.65%	2,674	2.30%	1,073	0.88%	119	0.10%	46,982	38.68%	91,703	78.99%	121,473	100.00%	116,100	100.00%
2013	53,306	51.26%	23,299	21.59%	7,911	7.61%	2,610	2.42%	3,015	2.90%	649	0.60%	39,759	38.23%	81,333	75.38%	103,991	100.00%	107,891	100.00%
2012	44,688	45.62%	11,308	11.85%	5,920	6.04%	1,402	1.47%	1,066	1.09%		0.00%	46,289	47.25%	82,692	86.68%	97,963	100.00%	95,402	100.00%
2011	48,450	53.20%	13,102	13.40%	3,209	3.52%	1,099	1.12%	1,425	1.56%	46	0.05%	37,993	41.72%	83,527	85.43%	91,077	100.00%	97,774	100.00%
2010	51,232	53.97%	14,948	15.80%	4,131	4.35%	2,807	2.97%	2,674	2.82%		0.00%	36,889	38.86%	76,842	81.23%	94,926	100.00%	94,597	100.00%
2009	43,905	52.08%	12,054	12.77%	3,891	4.62%	823	0.87%	1,375	1.63%		0.00%	35,134	41.67%	81,480	86.35%	84,305	100.00%	94,357	100.00%
2008	39,975	54.45%	11,580	13.81%	2,347	3.20%	637	0.76%	706	0.96%		0.00%	30,388	41.39%	71,634	85.43%	73,416	100.00%	83,851	100.00%
2007	42,691	55.36%	12,707	15.33%	2,326	3.02%	1,437	1.73%	1,737	2.25%		0.00%	30,356	39.37%	68,749	82.94%	77,110	100.00%	82,893	100.00%
2006	45,894	59.67%	9,737	12.71%	1,463	1.90%		0.00%	180	0.23%		0.00%	29,375	38.19%	66,875	87.29%	76,912	100.00%	76,612	100.00%
2005	52,678	62.10%	10,469	12.66%	1,982	2.34%		0.00%	1,011	1.19%		0.07%	29,157	34.37%	72,159	87.27%	84,828	100.00%	82,683	100.00%

Fuente: Elaboración de los autores con ENOE 2015, INEGI

Gráfica 4.3.27. Condición de actividad de la población de 60 años y más en México, por sexo y periodo de estudio.

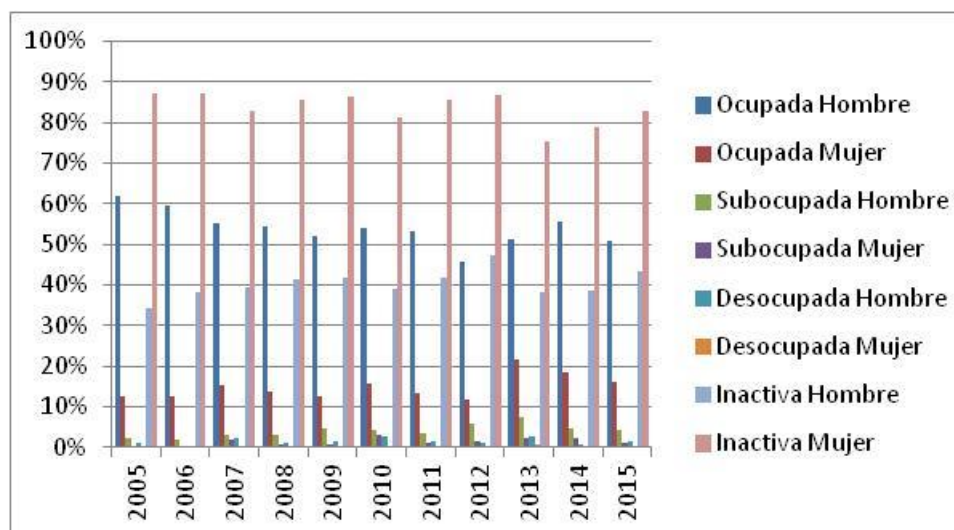

Fuente: Elaboración de los autores con ENOE 2015, INEGI

Cuadro 4.4.27. Duración de la jornada de trabajo de las personas de más de 14 años, por sexo.

Años	Mujeres													
	Ausentes temporales con vínculo laboral		Menos de 15 horas		De 15 a 34 horas		De 35 a 48 horas		Mas de 48 horas		No especificado		Total	
	Abs	%	Abs	%	Abs	%	Abs	%	Abs	%	Abs	%	Abs	%
2015	13,028	4.04%	53,436	16.58%	76,158	23.62%	109,146	33.86%	70,617	21.90%		0.00%	322,385	100.00%
2014	10,085	3.33%	51,756	17.07%	79,396	26.19%	108,881	35.92%	52,978	17.48%	61	0.02%	303,157	100.00%
2013	7,754	2.50%	60,839	19.65%	73,025	23.59%	107,109	34.60%	60,851	19.66%		0.00%	309,578	100.00%
2012	12,552	4.24%	42,627	14.39%	77,067	26.02%	105,638	35.67%	58,310	19.69%		0.00%	296,194	100.00%
2011	8,693	3.00%	45,361	15.67%	74,701	25.81%	103,448	35.74%	57,232	19.77%		0.00%	289,435	100.00%
2010	12,457	4.28%	55,303	18.99%	68,995	23.69%	94,423	32.42%	60,066	20.62%		0.00%	291,244	100.00%
2009	14,325	5.13%	38,444	13.77%	71,489	25.60%	90,488	32.40%	64,537	23.11%		0.00%	279,283	100.00%
2008	8,916	3.36%	38,170	14.38%	59,060	22.25%	97,071	36.57%	62,204	23.44%		0.00%	265,421	100.00%
2007	9,897	3.70%	34,440	12.88%	70,783	26.47%	94,706	35.41%	57,608	21.54%		0.00%	267,434	100.00%
2006	4,749	2.14%	23,261	10.47%	59,868	26.95%	83,873	37.75%	50,404	22.69%		0.00%	222,155	100.00%
2005	5,587	2.57%	19,911	9.15%	52,325	24.04%	88,513	40.67%	51,315	23.58%		0.00%	217,651	100.00%

Fuente: Elaboración de los autores con ENOE 2015, INEGI

Años	Hombres													
	Ausentes temporales con vínculo laboral		Menos de 15 horas		De 15 a 34 horas		De 35 a 48 horas		Mas de 48 horas		No especificado		Total	
	Abs	%	Abs	%	Abs	%	Abs	%	Abs	%	Abs	%	Abs	%
2015	16,781	2.83%	27,849	4.70%	102,341	17.28%	189,824	32.06%	255,003	43.07%	308	0.05%	592,106	100.00%
2014	22,802	3.77%	33,190	5.49%	113,699	18.80%	201,990	33.40%	233,149	38.55%		0.00%	604,830	100.00%
2013	17,305	2.92%	30,886	5.22%	105,479	17.81%	207,318	35.01%	231,143	39.04%		0.00%	592,131	100.00%
2012	13,269	2.34%	25,913	4.56%	86,614	15.25%	194,854	34.31%	247,010	43.49%	341	0.06%	568,001	100.00%
2011	18,751	3.25%	31,356	5.43%	107,432	18.60%	194,381	33.66%	225,518	39.05%		0.00%	577,438	100.00%
2010	17,218	2.98%	31,994	5.53%	112,226	19.40%	198,815	34.37%	218,271	37.73%		0.00%	578,524	100.00%
2009	20,058	3.60%	33,326	5.99%	93,346	16.77%	190,245	34.18%	219,623	39.46%		0.00%	556,598	100.00%
2008	15,630	2.77%	21,207	3.76%	83,268	14.75%	196,860	34.88%	247,164	43.79%	297	0.05%	564,426	100.00%
2007	12,544	2.35%	23,547	4.41%	95,982	17.96%	187,168	35.03%	215,125	40.26%		0.00%	534,366	100.00%
2006	10,316	1.91%	11,220	2.08%	81,939	15.17%	228,542	42.32%	208,056	38.52%		0.00%	540,073	100.00%
2005	8,887	1.66%	14,420	2.69%	75,539	14.07%	226,751	42.25%	211,142	39.34%		0.00%	536,739	100.00%

Fuente: Elaboración de los autores con ENOE 2015, INEGI

Cuadro 4.5.27. Sector de la economía donde se desempeñan las personas de 60 años y más, por sexo.

Años	Mujeres									
	Primario		Secundario		Terciario		No especificado		Total	
	Abs	%	Abs	%	Abs	%	Abs	%	Abs	%
2015	1,485	7.88%	3,009	15.96%	14,356	76.16%		0.00%	18,850	100.00%
2014	1,692	7.83%	1,667	7.72%	18,190	84.20%	55	0.25%	21,604	100.00%
2013	2,226	9.55%	3,425	14.70%	17,648	75.75%		0.00%	23,299	100.00%
2012	788	6.97%	1,271	11.24%	9,192	81.29%	57	0.50%	11,308	100.00%
2011		0.00%	1,835	14.01%	11,267	85.99%		0.00%	13,102	100.00%
2010	358	2.39%	1,968	13.17%	12,622	84.44%		0.00%	14,948	100.00%
2009		0.00%	1,888	15.66%	10,166	84.34%		0.00%	12,054	100.00%
2008	970	8.38%	2,589	22.36%	7,967	68.80%	54	0.47%	11,580	100.00%
2007	655	5.15%	3,539	27.85%	8,513	66.99%		0.00%	12,707	100.00%
2006	976	10.02%	948	9.74%	7,753	79.62%	60	0.62%	9,737	100.00%
2005	682	6.51%	389	3.72%	9,398	89.77%		0.00%	10,469	100.00%

Fuente: Elaboración de los autores con ENOE 2015, INEGI

Años	Hombres									
	Primario		Secundario		Terciario		No especificado		Total	
	Abs	%	Abs	%	Abs	%	Abs	%	Abs	%
2015	32,184	54.29%	6,079	10.25%	20,682	34.89%	340	0.57%	59,285	100.00%
2014	29,939	44.18%	11,596	17.11%	26,237	38.71%		0.00%	67,772	100.00%
2013	29,523	55.38%	6,659	12.49%	17,124	32.12%		0.00%	53,306	100.00%
2012	23,052	51.58%	6,291	14.08%	15,345	34.34%		0.00%	44,688	100.00%
2011	23,996	49.53%	6,871	14.18%	17,583	36.29%		0.00%	48,450	100.00%
2010	24,699	48.21%	9,619	18.78%	16,856	32.90%	58	0.11%	51,232	100.00%
2009	18,739	42.68%	5,357	12.20%	19,709	44.89%	100	0.23%	43,905	100.00%
2008	22,027	55.10%	5,176	12.95%	12,772	31.95%		0.00%	39,975	100.00%
2007	20,706	48.50%	9,243	21.65%	12,694	29.73%	48	0.11%	42,691	100.00%
2006	24,119	52.55%	6,003	13.08%	15,603	34.00%	169	0.37%	45,894	100.00%
2005	30,861	58.58%	5,739	10.89%	16,078	30.52%		0.00%	52,678	100.00%

Fuente: Elaboración de los autores con ENOE 2015, INEGI

Cuadro 4.6.27. Sector de la economía donde se desempeñan las personas de 14 años y más, por sexo.

Años	Mujeres									
	Primario		Secundario		Terciario		No especificado		Total	
	Abs	%	Abs	%	Abs	%	Abs	%	Abs	%
2015	6,675	2.07%	25,872	8.03%	288,821	89.59%	1,017	0.32%	322,385	100.00%
2014	4,799	1.58%	28,473	9.39%	269,713	88.97%	172	0.06%	303,157	100.00%
2013	6,864	2.22%	28,448	9.19%	272,711	88.09%	1,555	0.50%	309,578	100.00%
2012	8,329	2.81%	22,947	7.75%	264,200	89.20%	718	0.24%	296,194	100.00%
2011	3,921	1.35%	28,474	9.84%	256,167	88.51%	873	0.30%	289,435	100.00%
2010	6,603	2.27%	24,020	8.25%	259,635	89.15%	986	0.34%	291,244	100.00%
2009	6,704	2.40%	29,945	10.72%	241,459	86.46%	1,175	0.42%	279,283	100.00%
2008	6,803	2.56%	30,974	11.67%	226,764	85.44%	880	0.33%	265,421	100.00%
2007	5,182	1.94%	29,647	11.09%	231,569	86.59%	1,036	0.39%	267,434	100.00%
2006	3,931	1.77%	24,196	10.89%	193,149	86.94%	879	0.40%	222,155	100.00%
2005	4,780	2.20%	17,789	8.17%	194,809	89.51%	273	0.13%	217,651	100.00%

Fuente: Elaboración de los autores con ENOE 2015, INEGI

Años	Hombres									
	Primario		Secundario		Terciario		No especificado		Total	
	Abs	%	Abs	%	Abs	%	Abs	%	Abs	%
2015	116,023	19.59%	156,018	26.35%	316,001	53.37%	4,064	0.69%	592,106	100.00%
2014	133,664	22.10%	147,424	24.37%	321,637	53.18%	2,105	0.35%	604,830	100.00%
2013	143,705	24.27%	151,689	25.62%	294,858	49.80%	1,879	0.32%	592,131	100.00%
2012	133,332	23.47%	152,408	26.83%	278,971	49.11%	3,290	0.58%	568,001	100.00%
2011	146,956	25.45%	148,420	25.70%	281,103	48.68%	959	0.17%	577,438	100.00%
2010	150,441	26.00%	152,848	26.42%	272,166	47.04%	3,069	0.53%	578,524	100.00%
2009	140,612	25.26%	130,906	23.52%	282,827	50.81%	2,253	0.40%	556,598	100.00%
2008	138,977	24.62%	140,190	24.84%	283,461	50.22%	1,798	0.32%	564,426	100.00%
2007	137,463	25.72%	140,092	26.22%	255,907	47.89%	904	0.17%	534,366	100.00%
2006	152,875	28.31%	130,223	24.11%	254,784	47.18%	2,191	0.41%	540,073	100.00%
2005	175,383	32.68%	120,285	22.41%	240,532	44.81%	539	0.10%	536,739	100.00%

Fuente: Elaboración de los autores con ENOE 2015, INEGI

Gráfica 4.6.27. Sector de la economía donde se desempeñan las personas de 14 años y más, por sexo.

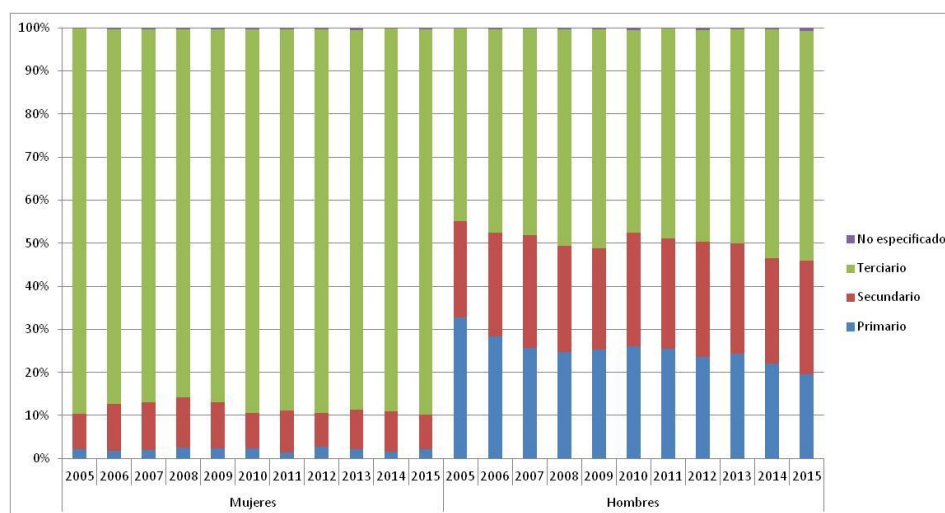

Fuente: Elaboración de los autores con ENOE 2015, INEGI

Cuadro 4.7.27. Unidad económica donde se desempeñan las personas de 60 años y más, por sexo.

Años	Mujeres																	
	Ámbito Agropecuario		Micronegocios		Pequeños Establecimientos		Medianos Establecimientos		Grandes Establecimientos		Gobierno		Otros		No Especificado		Total	
	Abs	%	Abs	%	Abs	%	Abs	%	Abs	%	Abs	%	Abs	%	Abs	%	Abs	%
2015	1,485	7.88%	13,219	70.13%	163	0.86%	480	2.55%	194	1.03%	1,182	6.27%	2,127	11.28%		0.00%	18,850	100.00%
2014	1,692	7.83%	11,181	51.75%	248	1.15%	729	3.37%	192	0.89%	803	3.72%	6,341	29.35%	418	1.93%	21,604	100.00%
2013	2,226	9.55%	14,570	62.53%	332	1.42%	1,186	5.09%	702	3.01%	576	2.47%	3,647	15.65%	60	0.26%	23,299	100.00%
2012	788	6.97%	7,223	63.88%	241	2.13%	306	2.71%	281	2.48%	705	6.23%	1,701	15.04%	63	0.56%	11,308	100.00%
2011		0.00%	9,751	74.42%	259	1.98%	739	5.64%	435	3.32%	559	4.27%	1,359	10.37%		0.00%	13,102	100.00%
2010	358	2.39%	10,654	71.27%	442	2.96%	196	1.31%	212	1.42%	721	4.82%	2,293	15.34%	72	0.48%	14,948	100.00%
2009		0.00%	8,918	73.98%	418	3.47%	223	1.85%	253	2.10%	390	3.24%	1,852	15.36%		0.00%	12,054	100.00%
2008	970	8.38%	7,343	63.41%	472	4.08%	90	0.78%	210	1.81%	727	6.28%	1,768	15.27%		0.00%	11,580	100.00%
2007	655	5.15%	8,033	63.22%	1,047	8.24%	325	2.56%	353	2.78%	955	7.52%	1,339	10.54%		0.00%	12,707	100.00%
2006	976	10.02%	5,537	56.87%	120	1.23%	329	3.38%	260	2.67%	432	4.44%	2,083	21.39%		0.00%	9,737	100.00%
2005	682	6.51%	4,606	44.00%	926	8.85%	299	2.86%		0.00%	344	3.29%	3,612	34.50%		0.00%	10,469	100.00%

Fuente: Elaboración de los autores con ENOE 2015, INEGI

Años	Hombres																	
	Ámbito Agropecuario		Micronegocios		Pequeños Establecimientos		Medianos Establecimientos		Grandes Establecimientos		Gobierno		Otros		No Especificado		Total	
	Abs	%	Abs	%	Abs	%	Abs	%	Abs	%	Abs	%	Abs	%	Abs	%	Abs	%
2015	32,184	54.29%	15,624	26.35%	2,781	4.69%	1,240	2.09%	1,389	2.34%	4,305	7.26%	1,310	2.21%	452	0.76%	59,285	100.00%
2014	29,939	44.18%	23,695	34.96%	4,163	6.14%	1,274	1.88%	2,230	3.29%	5,048	7.45%	525	0.77%	898	1.33%	67,772	100.00%
2013	29,523	55.38%	15,153	28.43%	1,835	3.44%	1,246	2.34%	1,680	3.15%	3,162	5.93%	483	0.91%	224	0.42%	53,306	100.00%
2012	23,052	51.58%	13,589	30.41%	1,283	2.87%	1,671	3.74%	1,529	3.42%	2,639	5.91%	587	1.31%	338	0.76%	44,688	100.00%
2011	23,996	49.53%	15,506	32.00%	2,200	4.54%	1,923	3.97%	1,883	3.89%	2,333	4.82%	563	1.16%	46	0.09%	48,450	100.00%
2010	24,699	48.21%	13,471	26.29%	4,166	8.13%	1,688	3.29%	2,967	5.79%	3,526	6.88%	668	1.30%	47	0.09%	51,232	100.00%
2009	18,739	42.68%	14,320	32.62%	2,661	6.06%	1,570	3.58%	1,380	3.14%	4,184	9.53%	552	1.26%	499	1.14%	43,905	100.00%
2008	22,027	55.10%	10,460	26.17%	2,365	5.92%	1,086	2.72%	1,639	4.10%	2,131	5.33%	267	0.67%		0.00%	39,975	100.00%
2007	20,706	48.50%	13,222	30.97%	1,757	4.12%	874	2.05%	4,750	11.13%	771	1.81%	564	1.32%	47	0.11%	42,691	100.00%
2006	24,119	52.55%	13,372	29.14%	2,034	4.43%	1,309	2.85%	1,094	2.38%	3,374	7.35%	592	1.29%		0.00%	45,894	100.00%
2005	30,861	58.58%	13,286	25.22%	1,489	2.83%	1,696	3.22%	2,147	4.08%	3,152	5.98%	47	0.09%		0.00%	52,678	100.00%

Fuente: Elaboración de los autores con ENOE 2015, INEGI

Cuadro 4.8.27. Unidad económica donde se desempeñan las personas de 14 años y más, por sexo.

Años	Mujeres																	
	Ámbito Agropecuario		Micronegocios		Pequeños Establecimientos		Medianos Establecimientos		Grandes Establecimientos		Gobierno		Otros		No Especificado		Total	
	Abs	%	Abs	%	Abs	%	Abs	%	Abs	%	Abs	%	Abs	%	Abs	%	Abs	%
2015	6,675	2.07%	138,538	42.97%	41,259	12.80%	24,947	7.74%	22,460	6.97%	20,512	6.36%	58,815	18.24%	9,179	2.85%	322,385	100.00%
2014	4,799	1.58%	132,656	43.76%	40,516	13.36%	27,391	9.04%	18,294	6.03%	18,111	5.97%	54,471	17.97%	6,919	2.28%	303,157	100.00%
2013	6,864	2.22%	138,936	44.88%	47,099	15.21%	24,182	7.81%	20,892	6.75%	15,813	5.11%	49,948	16.13%	5,844	1.89%	309,578	100.00%
2012	8,329	2.81%	126,990	42.87%	45,978	15.52%	24,595	8.30%	22,148	7.48%	16,134	5.45%	47,507	16.04%	4,513	1.52%	296,194	100.00%
2011	3,921	1.35%	127,273	43.97%	45,893	15.86%	20,873	7.21%	16,198	5.60%	20,130	6.95%	53,640	18.53%	1,507	0.52%	289,435	100.00%
2010	6,603	2.27%	131,430	45.13%	46,876	16.10%	17,252	5.92%	14,815	5.09%	18,551	6.37%	53,531	18.38%	2,186	0.75%	291,244	100.00%
2009	6,704	2.40%	124,629	44.62%	46,337	16.59%	18,110	6.48%	17,945	6.43%	22,146	7.93%	40,961	14.67%	2,451	0.88%	279,283	100.00%
2008	6,803	2.56%	116,271	43.81%	42,970	16.19%	19,583	7.38%	15,927	6.00%	21,346	8.04%	41,658	15.70%	863	0.33%	265,421	100.00%
2007	5,182	1.94%	105,708	39.53%	48,525	18.14%	21,108	7.89%	16,598	6.21%	15,733	5.88%	53,521	20.01%	1,059	0.40%	267,434	100.00%
2006	3,931	1.77%	86,736	39.04%	38,347	17.26%	29,912	13.46%	13,643	6.14%	14,941	6.73%	34,493	15.53%	152	0.07%	222,155	100.00%
2005	4,780	2.20%	82,824	38.05%	40,287	18.51%	27,261	12.53%	12,960	5.95%	18,498	8.50%	30,931	14.21%	110	0.05%	217,651	100.00%

Fuente: Elaboración de los autores con ENOE 2015, INEGI

Años	Hombres																	
	Ámbito Agropecuario		Micronegocios		Pequeños Establecimientos		Medianos Establecimientos		Grandes Establecimientos		Gobierno		Otros		No Especificado		Total	
	Abs	%	Abs	%	Abs	%	Abs	%	Abs	%	Abs	%	Abs	%	Abs	%	Abs	%
2015	116,023	19.59%	227,004	38.34%	70,624	11.93%	60,474	10.21%	43,735	7.39%	40,809	6.89%	11,214	1.89%	22,223	3.75%	592,106	100.00%
2014	133,664	22.10%	216,589	35.81%	71,171	11.77%	60,004	9.92%	47,915	7.92%	40,746	6.74%	10,424	1.72%	24,317	4.02%	604,830	100.00%
2013	143,705	24.27%	206,253	34.83%	63,296	10.69%	61,615	10.41%	48,540	8.20%	33,014	5.58%	9,017	1.52%	26,691	4.51%	592,131	100.00%
2012	133,332	23.47%	201,554	35.48%	59,742	10.52%	59,669	10.51%	59,398	10.46%	32,579	5.74%	7,814	1.38%	13,913	2.45%	568,001	100.00%
2011	146,956	25.45%	204,819	35.47%	61,569	10.66%	57,400	9.94%	46,971	8.13%	41,136	7.12%	5,748	1.00%	12,839	2.22%	577,438	100.00%
2010	150,441	26.00%	204,995	35.43%	62,802	10.86%	50,082	8.66%	55,299	9.56%	38,465	6.65%	8,314	1.44%	8,126	1.40%	578,524	100.00%
2009	140,612	25.26%	198,005	35.57%	64,831	11.65%	47,505	8.53%	47,842	8.60%	37,577	6.75%	5,342	0.96%	14,884	2.67%	556,598	100.00%
2008	138,977	24.62%	193,138	34.22%	72,502	12.85%	54,832	9.71%	54,968	9.74%	40,256	7.13%	6,471	1.15%	3,282	0.58%	564,426	100.00%
2007	137,463	25.72%	173,672	32.50%	69,531	13.01%	51,774	9.69%	55,273	10.34%	38,441	7.19%	5,607	1.05%	2,605	0.49%	534,366	100.00%
2006	152,875	28.31%	175,638	32.52%	53,029	9.82%	66,225	12.26%	42,536	7.88%	43,243	8.01%	5,242	0.97%	1,285	0.24%	540,073	100.00%
2005	175,383	32.68%	163,553	30.47%	69,025	12.86%	53,882	10.04%	33,571	6.25%	36,410	6.78%	2,846	0.53%	2,069	0.39%	536,739	100.00%

Fuente: Elaboración de los autores con ENOE 2015, INEGI

Gráfica 4.8.27. Unidad económica donde se desempeñan las mujeres de 14 años y más, por sexo.

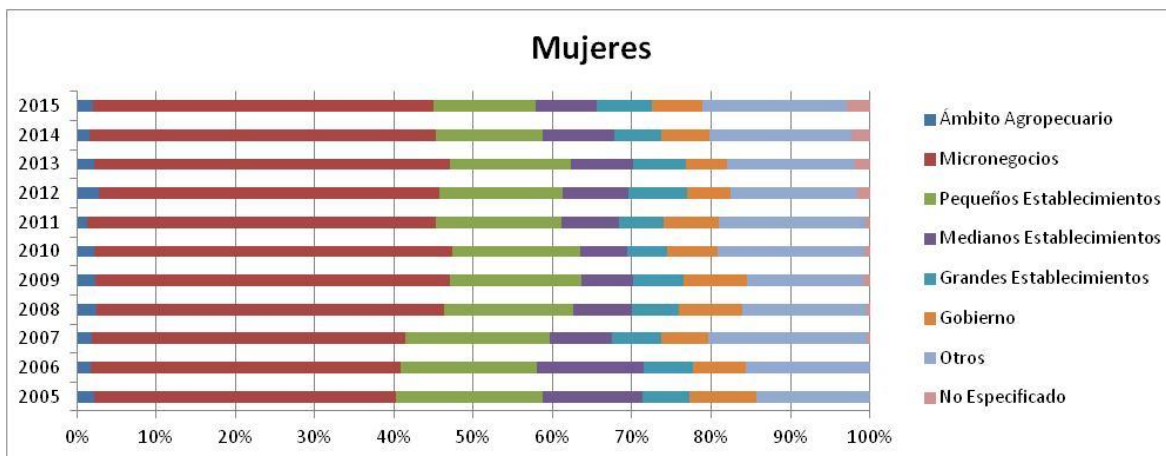

Fuente: Elaboración de los autores con ENOE 2015, INEGI

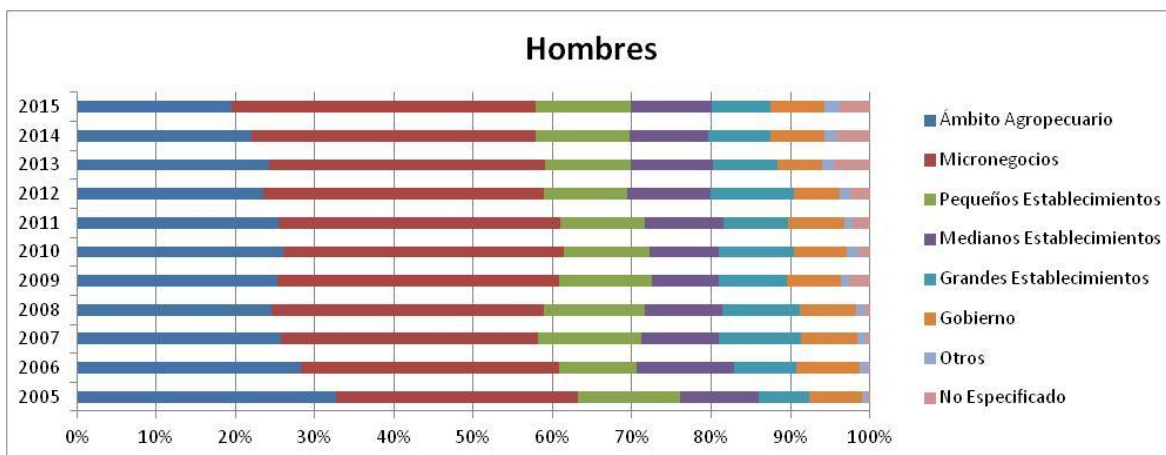

Fuente: Elaboración de los autores con ENOE 2015, INEGI

Cuadro 4.9.27. Trabajadores de 14 años y más por tipo de trabajo.

Años	Trabajadores de 14 años y más										
	Trabajadores Independientes							Trabajadores Subordinados		Total	
	Empleadores		Trabajadores por cuenta propia		Total			Abs	%	Abs	%
	Abs	%	Abs	%	Abs	% Trab. Indep.	% Total Trab.				
2015	46,496	19.59%	190,883	80.41%	237,379	100.00%	26.97%	642,811	73.03%	880,190	100.00%
2014	42,706	18.54%	187,612	81.46%	230,318	100.00%	26.61%	635,185	73.39%	865,503	100.00%
2013	42,090	18.88%	180,857	81.12%	222,947	100.00%	25.98%	635,282	74.02%	858,229	100.00%
2012	40,873	18.82%	176,297	81.18%	217,170	100.00%	26.08%	615,514	73.92%	832,684	100.00%
2011	43,737	19.83%	176,818	80.17%	220,555	100.00%	26.73%	604,447	73.27%	825,002	100.00%
2010	54,219	23.34%	178,036	76.66%	232,255	100.00%	28.04%	595,970	71.96%	828,225	100.00%
2009	43,172	20.32%	169,328	79.68%	212,500	100.00%	26.88%	578,042	73.12%	790,542	100.00%
2008	49,317	22.88%	166,197	77.12%	215,514	100.00%	27.41%	570,844	72.59%	786,358	100.00%
2007	40,467	21.65%	146,423	78.35%	186,890	100.00%	24.33%	581,305	75.67%	768,195	100.00%
2006	48,290	27.11%	129,816	72.89%	178,106	100.00%	24.59%	546,114	75.41%	724,220	100.00%
2005	37,897	19.96%	151,934	80.04%	189,831	100.00%	26.84%	517,472	73.16%	707,303	100.00%

Fuente: Elaboración de los autores con ENOE 2015, INEGI

Gráfica 4.9.27. Trabajadores por tipo de trabajo.

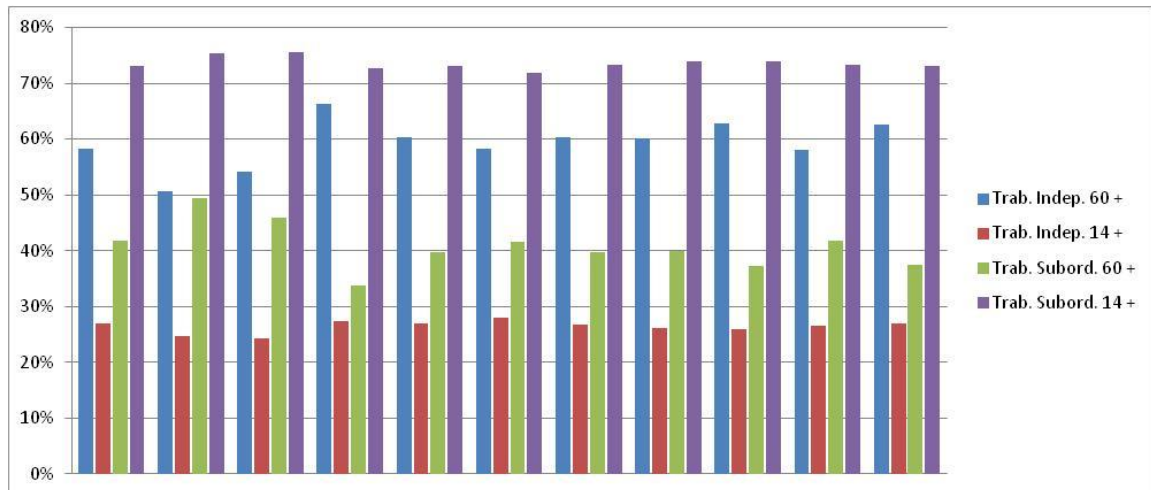

Fuente: Elaboración de los autores con ENOE 2015, INEGI

Cuadro 4.10.27. Trabajadores de 60 años y más por tipo de trabajo y sexo.

Años	Trabajadores de 60 años y más																			
	Trabajadores Independientes												Trabajadores Subordinados							
	Empleadores				Trabajadores por cuenta propia				Total				Hombre				Mujer			
	Hombre		Mujer		Hombre		Mujer		Hombre		Mujer		Hombre		Mujer		Hombre		Mujer	
Abs	%	Abs	%	Abs	%	Abs	%	Abs	% Trab. Indep.	% Total Trab.	Abs	% Trab. Indep.	% Total Trab.	Abs	%	Abs	%	Abs	%	
2015	6,880	19.82%	1,214	9.26%	27,834	80.18%	11,902	90.74%	34,714	100.00%	59.52%	13,116	100.00%	72.76%	23,608	40.48%	4,911	27.24%	18,027	100.00%
2014	7,455	18.18%	1,317	16.25%	33,556	81.82%	6,790	83.75%	41,011	100.00%	61.32%	8,107	100.00%	46.02%	25,867	38.68%	9,511	53.98%	66,878	100.00%
2013	5,551	17.87%	2,162	15.11%	25,513	82.13%	12,150	84.89%	31,064	100.00%	61.12%	14,312	100.00%	66.98%	19,762	38.88%	7,055	33.02%	50,826	100.00%
2012	3,441	13.33%	653	9.19%	22,373	86.67%	6,451	90.81%	25,814	100.00%	58.71%	7,104	100.00%	65.50%	18,154	41.29%	3,742	34.50%	43,968	100.00%
2011	6,559	22.89%	664	8.81%	22,094	77.11%	6,874	91.19%	28,653	100.00%	59.39%	7,538	100.00%	64.20%	19,594	40.61%	4,204	35.80%	48,247	100.00%
2010	7,800	27.77%	287	3.16%	20,287	72.23%	8,795	96.84%	28,087	100.00%	55.99%	9,082	100.00%	67.05%	22,080	44.01%	4,464	32.95%	50,167	100.00%
2009	4,657	18.07%	365	4.66%	21,110	81.93%	7,466	95.34%	25,767	100.00%	58.76%	7,831	100.00%	66.29%	18,087	41.24%	3,983	33.71%	43,854	100.00%
2008	5,415	20.59%	152	2.15%	20,884	79.41%	6,905	97.85%	26,299	100.00%	66.94%	7,057	100.00%	63.95%	12,991	33.06%	3,979	36.05%	39,290	100.00%
2007	5,055	23.11%	900	12.87%	16,820	76.89%	6,093	87.13%	21,875	100.00%	52.49%	6,993	100.00%	59.72%	19,797	47.51%	4,716	40.28%	41,672	100.00%
2006	5,015	22.95%	970	16.88%	16,835	77.05%	4,778	83.12%	21,850	100.00%	48.07%	5,748	100.00%	63.41%	23,604	51.93%	3,317	36.59%	45,454	100.00%
2005	4,638	14.63%	720	18.54%	27,060	85.37%	3,164	81.46%	31,698	100.00%	60.85%	3,884	100.00%	42.85%	20,396	39.15%	5,181	57.15%	52,094	100.00%

Fuente: Elaboración de los autores con ENOE 2015, INEGI

Cuadro 4.11.27. Trabajadores de 14 años y más por tipo de trabajo y sexo.

Años	Trabajadores de 14 años y más																			
	Trabajadores Independientes												Trabajadores Subordinados							
	Empleadores				Trabajadores por cuenta propia				Total				Hombre				Mujer			
	Hombre		Mujer		Hombre		Mujer		Hombre		Mujer		Hombre		Mujer		Hombre		Mujer	
Abs	%	Abs	%	Abs	%	Abs	%	Abs	% Trab. Indep.	% Total Trab.	Abs	% Trab. Indep.	% Total Trab.	Abs	%	Abs	%	Abs	%	
2015	35,766	24.80%	10,730	11.52%	108,452	75.20%	82,431	88.48%	144,218	100.00%	24.96%	93,161	100.00%	30.82%	433,684	75.04%	209,127	69.18%	577,902	100.00%
2014	34,424	23.79%	8,282	9.68%	110,296	76.21%	77,316	90.32%	144,720	100.00%	24.67%	85,598	100.00%	30.70%	441,990	75.33%	193,195	69.30%	586,710	100.00%
2013	34,358	25.09%	7,732	8.99%	102,584	74.91%	78,273	91.01%	136,942	100.00%	23.83%	86,005	100.00%	30.32%	437,635	76.17%	197,647	69.68%	574,577	100.00%
2012	34,711	25.51%	6,162	7.60%	101,375	74.49%	74,922	92.40%	136,086	100.00%	24.51%	81,084	100.00%	29.22%	419,105	75.49%	196,409	70.78%	555,191	100.00%
2011	36,421	26.20%	7,316	8.97%	102,574	73.80%	74,244	91.03%	138,995	100.00%	25.02%	81,560	100.00%	30.27%	416,571	74.98%	187,876	69.73%	555,566	100.00%
2010	47,374	32.60%	6,845	7.87%	97,939	67.40%	80,097	92.13%	145,313	100.00%	25.80%	86,942	100.00%	32.80%	417,875	74.20%	178,095	67.20%	563,188	100.00%
2009	35,789	25.67%	7,383	10.10%	103,617	74.33%	65,711	89.90%	139,406	100.00%	26.00%	73,094	100.00%	28.72%	396,674	74.00%	181,368	71.28%	536,080	100.00%
2008	36,603	26.20%	12,714	16.77%	103,115	73.80%	63,082	83.23%	139,718	100.00%	25.82%	75,796	100.00%	30.90%	401,368	74.18%	169,476	69.10%	541,086	100.00%
2007	34,556	28.68%	5,911	8.90%	85,935	71.32%	60,488	91.10%	120,491	100.00%	23.23%	66,399	100.00%	26.61%	398,165	76.77%	183,140	73.39%	518,656	100.00%
2006	40,476	33.00%	7,814	14.09%	82,161	67.00%	47,655	85.91%	122,637	100.00%	23.61%	55,469	100.00%	27.10%	396,872	76.39%	149,242	72.90%	519,509	100.00%
2005	33,020	23.73%	4,877	9.63%	106,148	76.27%	45,786	90.37%	139,168	100.00%	27.19%	50,663	100.00%	25.91%	372,613	72.81%	144,859	74.09%	511,781	100.00%

Fuente: Elaboración de los autores con ENOE 2015, INEGI

Gráfica 4.12.27. Trabajadores de 60 años y más y totales por tipo de trabajo y sexo.

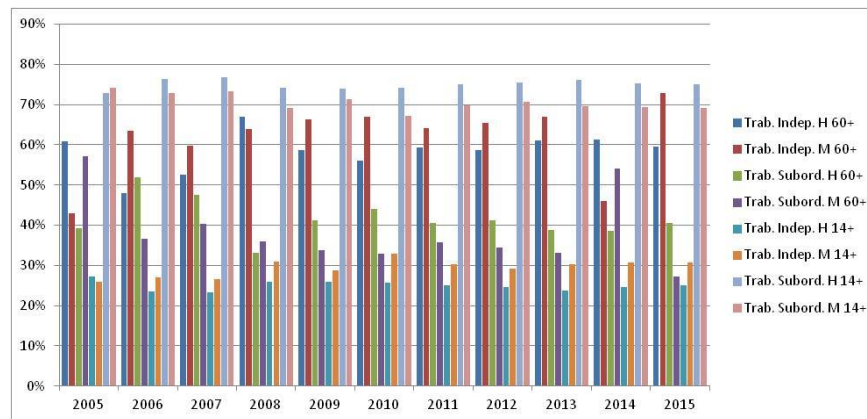

Fuente: Elaboración de los autores con ENOE 2015, INEGI

Gráfica 4.13.27. Trabajadores de 60 años y más y totales por tipo de trabajadores independientes y sexo.

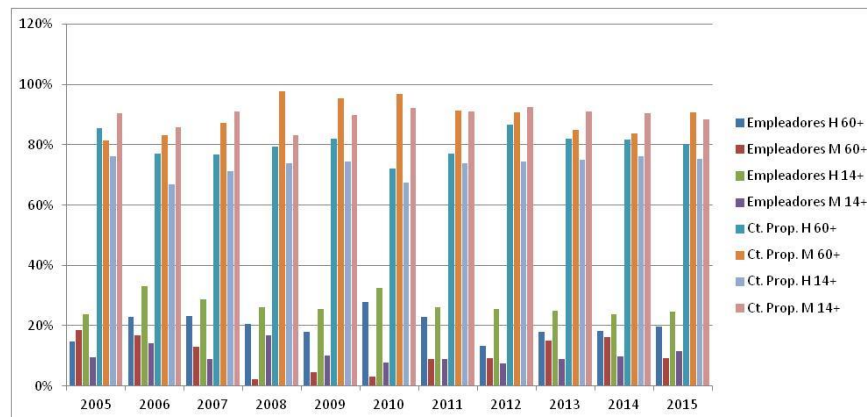

Fuente: Elaboración de los autores con ENOE 2015, INEGI

28) Tamaulipas

Cuadro 4.1.28. Población ocupada total y ocupada de 60 años y más.

Años	Población de 60 años y más		Total
	Abs	%	
2015	120,517	8.05%	1,497,516
2014	114,216	7.74%	1,474,982
2013	107,489	7.40%	1,452,402
2012	104,581	7.18%	1,456,487
2011	115,649	8.36%	1,383,409
2010	100,693	7.44%	1,354,249
2009	90,768	6.73%	1,348,583
2008	104,118	7.50%	1,387,373
2007	98,245	7.27%	1,352,152
2006	87,206	6.74%	1,293,961
2005	96,729	7.64%	1,266,774

Fuente: Elaboración de los autores con ENOE 2015, INEGI

Cuadro 4.2.28. Población de 60 años y más por condición de actividad, totalizado sobre los 11 años de estudio.

Años	Ocupada		Subocupada		Desocupada		Inactiva	
	Abs	%	Abs	%	Abs	%	Abs	%
2015	120,517	10.57%	21,793	9.04%	1,288	4.85%	271,802	10.77%
2014	114,216	10.02%	19,930	8.26%	3,347	12.61%	257,782	10.21%
2013	107,489	9.43%	23,510	9.75%	3,506	13.21%	262,447	10.40%
2012	104,581	9.17%	28,255	11.71%	1,423	5.36%	233,175	9.24%
2011	115,649	10.14%	28,009	11.61%	3,389	12.77%	250,568	9.93%
2010	100,693	8.83%	24,406	10.12%	1,245	4.69%	230,241	9.12%
2009	90,768	7.96%	17,131	7.10%	4,957	18.67%	226,482	8.97%
2008	104,118	9.13%	21,802	9.04%	1,934	7.29%	193,391	7.66%
2007	98,245	8.62%	22,074	9.15%	1,803	6.79%	208,814	8.27%
2006	87,206	7.65%	14,039	5.82%	1,838	6.92%	200,310	7.94%
2005	96,729	8.48%	20,254	8.40%	1,816	6.84%	188,890	7.48%
Total	1,140,211	100.00%	241,203	100.00%	26,546	100.00%	2,523,902	100.00%

Fuente: Elaboración de los autores con ENOE 2015, INEGI

Gráfica 4.2.28. Tasas de crecimiento para las categorías "condición de actividad de la población de 60 años".

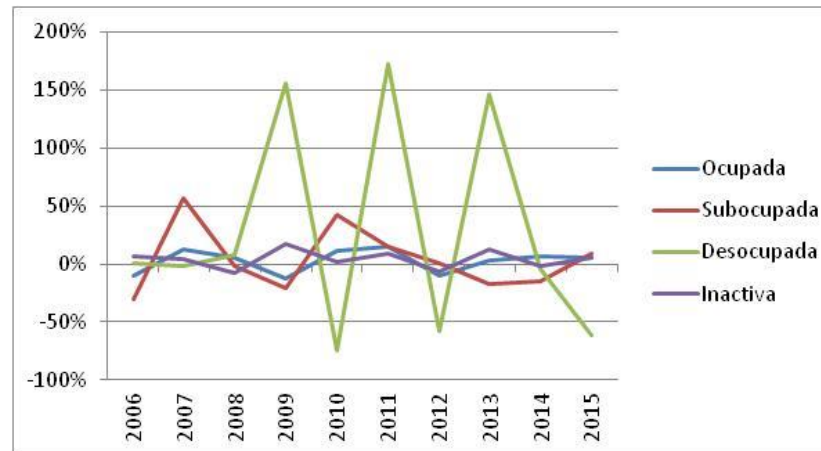

Fuente: Elaboración de los autores con ENOE 2015, INEGI

Cuadro 4.3.28. Condición de actividad de la población de 60 años y más en México, por sexo y periodo de estudio.

Años	Ocupada				Subocupada				Desocupada				Inactiva				Total			
	Hombre		Mujer		Hombre		Mujer		Hombre		Mujer		Hombre		Mujer		Hombre		Mujer	
	Abs	%	Abs	%	Abs	%	Abs	%	Abs	%	Abs	%	Abs	%	Abs	%	Abs	%	Abs	%
2015	81,837	42.66%	38,680	17.30%	15,791	8.23%	6,002	2.68%	1,288	0.67%		0.00%	92,927	48.44%	178,875	80.01%	191,843	100.00%	223,557	100.00%
2014	77,625	42.24%	36,591	17.30%	15,404	8.38%	4,526	2.14%	2,574	1.40%		0.37%	88,178	47.98%	169,604	80.19%	183,781	100.00%	211,494	100.00%
2013	78,362	40.62%	29,127	14.27%	17,113	8.87%	6,397	3.14%	2,449	1.27%		0.52%	94,978	49.24%	167,469	82.07%	192,902	100.00%	204,050	100.00%
2012	72,737	40.73%	31,844	16.86%	18,849	10.56%	9,406	4.98%	1,423	0.80%		0.00%	85,562	47.91%	147,613	78.16%	178,571	100.00%	188,863	100.00%
2011	82,563	41.99%	33,086	16.46%	20,579	10.47%	7,430	3.70%	3,389	1.72%		0.00%	90,104	45.82%	160,464	79.84%	196,635	100.00%	200,980	100.00%
2010	78,075	45.06%	22,618	12.34%	20,885	12.05%	3,521	1.92%	1,027	0.59%		0.12%	73,294	42.30%	156,947	85.62%	173,281	100.00%	183,304	100.00%
2009	63,962	39.28%	26,806	15.19%	13,019	7.99%	4,112	2.33%	4,262	2.62%		0.39%	81,612	50.11%	144,870	82.09%	162,855	100.00%	176,483	100.00%
2008	69,489	47.34%	34,629	19.85%	14,392	9.81%	7,410	4.25%	1,934	1.32%		0.00%	60,964	41.53%	132,427	75.90%	146,779	100.00%	174,466	100.00%
2007	63,745	40.82%	34,500	19.74%	18,479	11.83%	3,595	2.06%	1,409	0.90%		0.23%	72,530	46.45%	136,284	77.98%	156,163	100.00%	174,773	100.00%
2006	60,383	41.97%	26,823	16.82%	9,922	6.90%	4,117	2.58%	1,838	1.28%		0.00%	71,736	49.86%	128,574	80.60%	143,879	100.00%	159,514	100.00%
2005	70,820	46.67%	25,909	16.61%	16,382	10.80%	3,872	2.48%	1,816	1.20%		0.00%	62,723	41.34%	126,167	80.90%	151,741	100.00%	155,948	100.00%

Fuente: Elaboración de los autores con ENOE 2015, INEGI

Gráfica 4.3.28. Condición de actividad de la población de 60 años y más en México, por sexo y periodo de estudio.

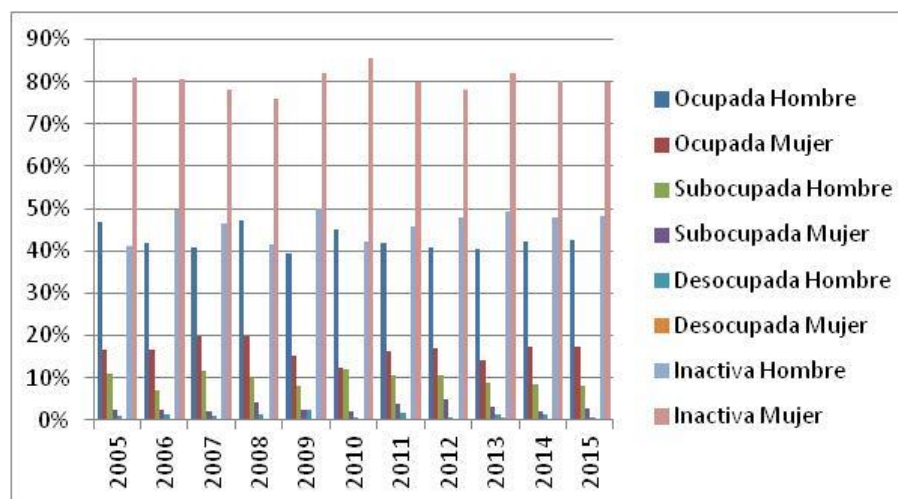

Fuente: Elaboración de los autores con ENOE 2015, INEGI

Cuadro 4.4.28. Duración de la jornada de trabajo de las personas de más de 14 años, por sexo.

Años	Mujeres													
	Ausentes temporales con vínculo laboral		Menos de 15 horas		De 15 a 34 horas		De 35 a 48 horas		Mas de 48 horas		No especificado		Total	
	Abs	%	Abs	%	Abs	%	Abs	%	Abs	%	Abs	%	Abs	%
2015	24,594	4.15%	71,269	12.03%	137,290	23.18%	247,729	41.83%	99,481	16.80%	11,832	2.00%	592,195	100.00%
2014	28,582	5.07%	77,389	13.73%	121,954	21.63%	235,590	41.79%	90,807	16.11%	9,374	1.66%	563,696	100.00%
2013	27,269	4.94%	77,109	13.98%	129,186	23.43%	205,419	37.25%	101,854	18.47%	10,632	1.93%	551,469	100.00%
2012	20,707	3.58%	77,643	13.42%	140,308	24.26%	241,721	41.79%	85,118	14.72%	12,888	2.23%	578,385	100.00%
2011	18,896	3.50%	68,354	12.65%	117,563	21.76%	236,154	43.71%	86,874	16.08%	12,436	2.30%	540,277	100.00%
2010	18,399	3.85%	63,158	13.20%	120,079	25.10%	195,048	40.77%	75,892	15.86%	5,836	1.22%	478,412	100.00%
2009	32,703	6.29%	81,363	15.65%	121,620	23.39%	205,958	39.61%	70,894	13.64%	7,376	1.42%	519,914	100.00%
2008	22,009	4.14%	63,000	11.86%	116,611	21.95%	246,153	46.33%	78,221	14.72%	5,300	1.00%	531,294	100.00%
2007	29,889	5.64%	58,940	11.13%	128,263	24.22%	228,082	43.06%	77,949	14.72%	6,545	1.24%	529,668	100.00%
2006	23,411	4.87%	47,532	9.89%	110,872	23.07%	216,237	45.00%	77,307	16.09%	5,164	1.07%	480,523	100.00%
2005	22,167	4.83%	47,730	10.39%	85,961	18.71%	202,739	44.13%	93,352	20.32%	7,433	1.62%	459,382	100.00%

Fuente: Elaboración de los autores con ENOE 2015, INEGI

Años	Hombres													
	Ausentes temporales con vínculo laboral		Menos de 15 horas		De 15 a 34 horas		De 35 a 48 horas		Mas de 48 horas		No especificado		Total	
	Abs	%	Abs	%	Abs	%	Abs	%	Abs	%	Abs	%	Abs	%
2015	26,517	2.93%	59,856	6.61%	128,314	14.17%	403,135	44.53%	257,197	28.41%	30,302	3.35%	905,321	100.00%
2014	34,023	3.73%	52,357	5.75%	159,609	17.51%	369,676	40.57%	275,472	30.23%	20,149	2.21%	911,286	100.00%
2013	31,627	3.51%	44,561	4.95%	145,314	16.13%	377,361	41.89%	272,851	30.29%	29,219	3.24%	900,933	100.00%
2012	31,066	3.54%	65,857	7.50%	154,965	17.65%	329,477	37.52%	261,719	29.81%	35,018	3.99%	878,102	100.00%
2011	28,681	3.40%	50,772	6.02%	160,899	19.08%	347,992	41.27%	235,132	27.89%	19,656	2.33%	843,132	100.00%
2010	31,507	3.60%	59,248	6.76%	160,638	18.34%	345,577	39.46%	259,461	29.62%	19,406	2.22%	875,837	100.00%
2009	43,045	5.19%	51,922	6.27%	134,700	16.25%	324,347	39.14%	262,811	31.71%	11,844	1.43%	828,669	100.00%
2008	24,536	2.87%	50,541	5.90%	118,616	13.86%	372,733	43.54%	277,665	32.43%	11,988	1.40%	856,079	100.00%
2007	33,096	4.02%	48,442	5.89%	126,662	15.40%	348,779	42.41%	255,767	31.10%	9,738	1.18%	822,484	100.00%
2006	29,999	3.69%	39,160	4.81%	134,511	16.54%	324,979	39.95%	270,725	33.28%	14,064	1.73%	813,438	100.00%
2005	29,119	3.61%	47,910	5.93%	107,595	13.33%	345,942	42.85%	264,732	32.79%	12,094	1.50%	807,392	100.00%

Fuente: Elaboración de los autores con ENOE 2015, INEGI

Cuadro 4.5.28. Sector de la economía donde se desempeñan las personas de 60 años y más, por sexo.

Años	Mujeres									
	Primario		Secundario		Terciario		No especificado		Total	
	Abs	%	Abs	%	Abs	%	Abs	%	Abs	%
2015	876	2.26%	2,060	5.33%	35,614	92.07%	130	0.34%	38,680	100.00%
2014		0.00%	2,588	7.07%	33,608	91.85%	395	1.08%	36,591	100.00%
2013	508	1.74%	4,080	14.01%	24,539	84.25%		0.00%	29,127	100.00%
2012	600	1.88%	3,694	11.60%	25,954	81.50%	1,596	5.01%	31,844	100.00%
2011	196	0.59%	2,425	7.33%	28,923	87.42%	1,542	4.66%	33,086	100.00%
2010	427	1.89%	1,223	5.41%	20,466	90.49%	502	2.22%	22,618	100.00%
2009	722	2.69%	2,922	10.90%	23,162	86.41%		0.00%	26,806	100.00%
2008	541	1.56%	3,339	9.64%	30,749	88.80%		0.00%	34,629	100.00%
2007	544	1.58%	2,421	7.02%	30,915	89.61%	620	1.80%	34,500	100.00%
2006	491	1.83%	2,889	10.77%	23,443	87.40%		0.00%	26,823	100.00%
2005	1,355	5.23%	2,736	10.56%	21,818	84.21%		0.00%	25,909	100.00%

Fuente: Elaboración de los autores con ENOE 2015, INEGI

Años	Hombres									
	Primario		Secundario		Terciario		No especificado		Total	
	Abs	%	Abs	%	Abs	%	Abs	%	Abs	%
2015	18,600	22.73%	18,377	22.46%	44,139	53.94%	721	0.88%	81,837	100.00%
2014	22,314	28.75%	13,418	17.29%	40,878	52.66%	1,015	1.31%	77,625	100.00%
2013	19,972	25.49%	15,085	19.25%	42,419	54.13%	886	1.13%	78,362	100.00%
2012	21,594	29.69%	12,963	17.82%	34,484	47.41%	3,696	5.08%	72,737	100.00%
2011	20,221	24.49%	14,837	17.97%	46,188	55.94%	1,317	1.60%	82,563	100.00%
2010	21,290	27.27%	18,263	23.39%	38,522	49.34%		0.00%	78,075	100.00%
2009	17,278	27.01%	10,922	17.08%	35,762	55.91%		0.00%	63,962	100.00%
2008	16,075	23.13%	16,928	24.36%	34,862	50.17%	1,624	2.34%	69,489	100.00%
2007	17,503	27.46%	14,096	22.11%	30,339	47.59%	1,807	2.83%	63,745	100.00%
2006	21,594	35.76%	6,971	11.54%	31,257	51.76%	561	0.93%	60,383	100.00%
2005	20,515	28.97%	15,049	21.25%	34,479	48.69%	777	1.10%	70,820	100.00%

Fuente: Elaboración de los autores con ENOE 2015, INEGI

Cuadro 4.6.28. Sector de la economía donde se desempeñan las personas de 14 años y más, por sexo.

Años	Mujeres									
	Primario		Secundario		Terciario		No especificado		Total	
	Abs	%	Abs	%	Abs	%	Abs	%	Abs	%
2015	2,423	0.41%	119,650	20.20%	465,592	78.62%	4,530	0.76%	592,195	100.00%
2014	7,833	1.39%	130,504	23.15%	418,902	74.31%	6,457	1.15%	563,696	100.00%
2013	6,362	1.15%	109,392	19.84%	428,055	77.62%	7,660	1.39%	551,469	100.00%
2012	5,918	1.02%	105,563	18.25%	459,184	79.39%	7,720	1.33%	578,385	100.00%
2011	5,923	1.10%	95,749	17.72%	427,615	79.15%	10,990	2.03%	540,277	100.00%
2010	6,023	1.26%	87,577	18.31%	378,336	79.08%	6,476	1.35%	478,412	100.00%
2009	3,392	0.65%	84,187	16.19%	424,688	81.68%	7,647	1.47%	519,914	100.00%
2008	4,665	0.88%	111,278	20.94%	408,878	76.96%	6,473	1.22%	531,294	100.00%
2007	3,622	0.68%	111,114	20.98%	406,897	76.82%	8,035	1.52%	529,668	100.00%
2006	1,843	0.38%	127,533	26.54%	345,313	71.86%	5,834	1.21%	480,523	100.00%
2005	6,102	1.33%	120,756	26.29%	325,555	70.87%	6,969	1.52%	459,382	100.00%

Fuente: Elaboración de los autores con ENOE 2015, INEGI

Años	Hombres									
	Primario		Secundario		Terciario		No especificado		Total	
	Abs	%	Abs	%	Abs	%	Abs	%	Abs	%
2015	86,874	9.60%	321,653	35.53%	485,137	53.59%	11,657	1.29%	905,321	100.00%
2014	95,966	10.53%	311,372	34.17%	492,822	54.08%	11,126	1.22%	911,286	100.00%
2013	97,159	10.78%	312,528	34.69%	481,667	53.46%	9,579	1.06%	900,933	100.00%
2012	90,858	10.35%	275,862	31.42%	489,537	55.75%	21,845	2.49%	878,102	100.00%
2011	88,181	10.46%	269,701	31.99%	471,539	55.93%	13,711	1.63%	843,132	100.00%
2010	95,522	10.91%	315,755	36.05%	450,557	51.44%	14,003	1.60%	875,837	100.00%
2009	79,959	9.65%	264,570	31.93%	475,035	57.33%	9,105	1.10%	828,669	100.00%
2008	88,772	10.37%	300,599	35.11%	455,763	53.24%	10,945	1.28%	856,079	100.00%
2007	89,259	10.85%	282,578	34.36%	442,351	53.78%	8,296	1.01%	822,484	100.00%
2006	95,857	11.78%	291,520	35.84%	411,375	50.57%	14,686	1.81%	813,438	100.00%
2005	96,934	12.01%	273,517	33.88%	424,421	52.57%	12,520	1.55%	807,392	100.00%

Fuente: Elaboración de los autores con ENOE 2015, INEGI

Gráfica 4.6.28. Sector de la economía donde se desempeñan las personas de 14 años y más, por sexo.

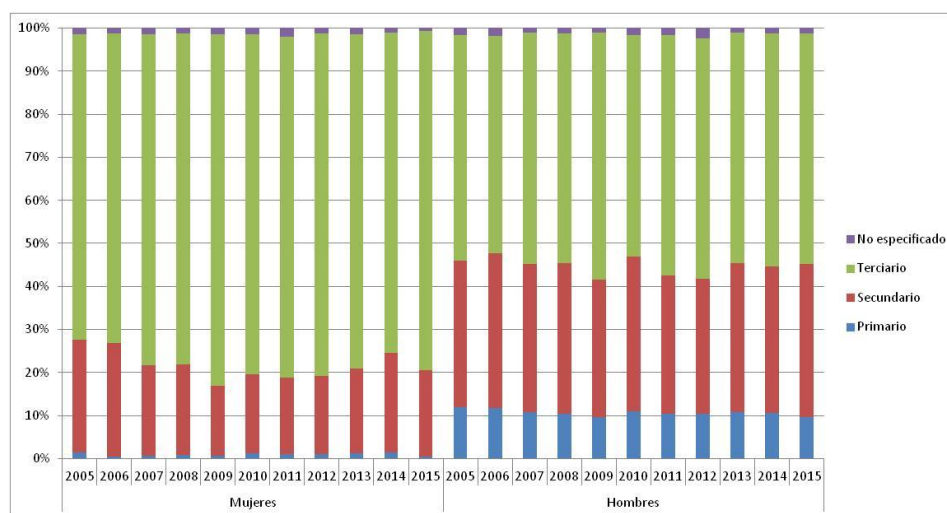

Fuente: Elaboración de los autores con ENOE 2015, INEGI

Cuadro 4.7.28. Unidad económica donde se desempeñan las personas de 60 años y más, por sexo.

Años	Mujeres																	
	Ámbito Agropecuario		Micronegocios		Pequeños Establecimientos		Medianos Establecimientos		Grandes Establecimientos		Gobierno		Otros		No Especificado		Total	
	Abs	%	Abs	%	Abs	%	Abs	%	Abs	%	Abs	%	Abs	%	Abs	%	Abs	%
2015	876	2.26%	23,775	61.47%	2,432	6.29%		0.00%	517	1.34%	923	2.39%	9,232	23.87%	925	2.39%	38,680	100.00%
2014		0.00%	23,361	63.84%	1,867	5.10%	525	1.43%	270	0.74%	1,269	3.47%	7,950	21.73%	1,349	3.69%	36,591	100.00%
2013	508	1.74%	20,244	69.50%	1,789	6.14%	298	1.02%	1,926	6.61%	321	1.10%	3,214	11.03%	827	2.84%	29,127	100.00%
2012	600	1.88%	20,579	64.62%	1,292	4.06%	507	1.59%	1,809	5.68%	267	0.84%	4,782	15.02%	2,008	6.31%	31,844	100.00%
2011	196	0.59%	22,028	66.58%	1,729	5.23%	653	1.97%	336	1.02%		0.00%	7,377	22.30%	767	2.32%	33,086	100.00%
2010	427	1.89%	15,699	69.41%	87	0.38%	387	1.71%	328	1.45%	866	3.83%	4,157	18.38%	667	2.95%	22,618	100.00%
2009	722	2.69%	17,549	65.47%	1,681	6.27%	551	2.06%	825	3.08%	1,138	4.25%	4,340	16.19%		0.00%	26,806	100.00%
2008	541	1.56%	20,352	58.77%	3,405	9.83%	1,238	3.58%	1,342	3.88%	428	1.24%	6,487	18.73%	836	2.41%	34,629	100.00%
2007	544	1.58%	18,070	52.38%	3,660	10.61%	787	2.28%	2,287	6.63%	521	1.51%	8,467	24.54%	164	0.48%	34,500	100.00%
2006	491	1.83%	19,192	71.55%	866	3.23%	317	1.18%	277	1.03%	784	2.92%	4,798	17.89%	98	0.37%	26,823	100.00%
2005	1,355	5.23%	18,291	70.60%	399	1.54%	195	0.75%	1,349	5.21%	973	3.76%	3,347	12.92%		0.00%	25,909	100.00%

Fuente: Elaboración de los autores con ENOE 2015, INEGI

Años	Hombres																	
	Ámbito Agropecuario		Micronegocios		Pequeños Establecimientos		Medianos Establecimientos		Grandes Establecimientos		Gobierno		Otros		No Especificado		Total	
	Abs	%	Abs	%	Abs	%	Abs	%	Abs	%	Abs	%	Abs	%	Abs	%	Abs	%
2015	18,600	22.73%	40,690	49.72%	4,748	5.80%	4,021	4.91%	3,390	4.14%	2,717	3.32%	3,505	4.28%	4,166	5.09%	81,837	100.00%
2014	22,314	28.75%	35,324	45.51%	4,055	5.22%	3,479	4.48%	3,358	4.33%	3,245	4.18%	663	0.85%	5,187	6.68%	77,625	100.00%
2013	19,972	25.49%	33,038	42.16%	5,506	7.03%	2,902	3.70%	5,090	6.50%	5,572	7.11%	3,177	4.05%	3,105	3.96%	78,362	100.00%
2012	21,594	29.69%	30,305	41.66%	5,272	7.25%	1,140	1.57%	3,196	4.39%	2,779	3.82%	4,326	5.95%	4,125	5.67%	72,737	100.00%
2011	20,221	24.49%	41,235	49.94%	4,265	5.17%	3,617	4.38%	2,856	3.46%	4,521	5.48%	1,767	2.14%	4,081	4.94%	82,563	100.00%
2010	21,290	27.27%	36,294	46.49%	6,526	8.36%	2,868	3.67%	3,676	4.71%	4,114	5.27%	1,080	1.38%	2,227	2.85%	78,075	100.00%
2009	17,278	27.01%	31,367	49.04%	3,258	5.09%	2,374	3.71%	1,098	1.72%	5,045	7.89%	1,108	1.73%	2,434	3.81%	63,962	100.00%
2008	16,075	23.13%	38,928	56.02%	3,423	4.93%	3,993	5.75%	663	0.95%	2,175	3.13%	2,730	3.93%	1,502	2.16%	69,489	100.00%
2007	17,503	27.46%	29,981	47.03%	6,487	10.18%	1,598	2.51%	1,592	2.50%	2,562	4.02%	2,860	4.49%	1,162	1.82%	63,745	100.00%
2006	21,594	35.76%	27,157	44.97%	4,178	6.92%	2,962	4.91%	704	1.17%	1,350	2.24%	1,035	1.71%	1,403	2.32%	60,383	100.00%
2005	20,515	28.97%	37,718	53.26%	4,122	5.82%	3,182	4.49%	436	0.62%	2,828	3.99%	1,505	2.13%	514	0.73%	70,820	100.00%

Fuente: Elaboración de los autores con ENOE 2015, INEGI

Cuadro 4.8.28. Unidad económica donde se desempeñan las personas de 14 años y más, por sexo.

Años	Mujeres																	
	Ámbito Agropecuario		Micronegocios		Pequeños Establecimientos		Medianos Establecimientos		Grandes Establecimientos		Gobierno		Otros		No Especificado		Total	
	Abs	%	Abs	%	Abs	%	Abs	%	Abs	%	Abs	%	Abs	%	Abs	%	Abs	%
2015	2,423	0.41%	213,642	36.08%	86,201	14.56%	39,487	6.67%	94,891	16.02%	25,769	4.35%	74,692	12.61%	55,090	9.30%	592,195	100.00%
2014	7,833	1.39%	196,547	34.87%	74,627	13.24%	36,510	6.48%	106,811	18.95%	22,833	4.05%	70,411	12.49%	48,124	8.54%	563,696	100.00%
2013	6,362	1.15%	202,137	36.65%	84,953	15.40%	38,084	6.91%	88,259	16.00%	23,348	4.23%	64,955	11.78%	43,371	7.86%	551,469	100.00%
2012	5,918	1.02%	232,089	40.13%	79,184	13.69%	39,139	6.77%	77,692	13.43%	23,866	4.13%	56,421	9.75%	64,076	11.08%	578,385	100.00%
2011	5,923	1.10%	206,442	38.21%	83,108	15.38%	32,931	6.10%	79,004	14.62%	27,690	5.13%	72,313	13.38%	32,866	6.08%	540,277	100.00%
2010	6,023	1.26%	196,333	41.04%	81,236	16.98%	38,795	8.11%	65,017	13.59%	16,317	3.41%	50,222	10.50%	24,469	5.11%	478,412	100.00%
2009	3,392	0.65%	199,302	38.33%	106,224	20.43%	40,007	7.69%	66,804	12.85%	24,232	4.66%	63,298	12.17%	16,655	3.20%	519,914	100.00%
2008	4,665	0.88%	197,783	37.23%	100,294	18.88%	51,470	9.69%	85,727	16.14%	22,989	4.33%	56,148	10.57%	12,218	2.30%	531,294	100.00%
2007	3,622	0.68%	200,483	37.85%	100,483	18.97%	36,635	6.92%	89,663	16.93%	23,789	4.49%	65,194	12.31%	9,799	1.85%	529,668	100.00%
2006	1,843	0.38%	167,921	34.95%	90,075	18.75%	37,709	7.85%	106,915	22.25%	20,345	4.23%	51,267	10.67%	4,448	0.93%	480,523	100.00%
2005	6,102	1.33%	163,029	35.49%	62,100	13.52%	39,477	8.59%	107,471	23.39%	21,165	4.61%	53,351	11.61%	6,687	1.46%	459,382	100.00%

Fuente: Elaboración de los autores con ENOE 2015, INEGI

Años	Hombres																	
	Ámbito Agropecuario		Micronegocios		Pequeños Establecimientos		Medianos Establecimientos		Grandes Establecimientos		Gobierno		Otros		No Especificado		Total	
	Abs	%	Abs	%	Abs	%	Abs	%	Abs	%	Abs	%	Abs	%	Abs	%	Abs	%
2015	86,874	9.60%	331,592	36.63%	86,947	9.60%	72,722	8.03%	144,256	15.93%	38,443	4.25%	20,568	2.27%	123,919	13.69%	905,321	100.00%
2014	95,966	10.53%	315,052	34.57%	113,347	12.44%	71,500	7.85%	154,793	16.99%	32,948	3.62%	17,694	1.94%	109,986	12.07%	911,286	100.00%
2013	97,159	10.78%	332,749	36.93%	100,926	11.20%	63,408	7.04%	141,920	15.75%	48,418	5.37%	18,110	2.01%	98,243	10.90%	900,933	100.00%
2012	90,858	10.35%	338,245	38.52%	96,113	10.95%	57,890	6.59%	110,400	12.57%	45,251	5.15%	29,175	3.32%	110,170	12.55%	878,102	100.00%
2011	88,181	10.46%	319,077	37.84%	103,248	12.25%	64,154	7.61%	104,571	12.40%	49,384	5.86%	18,984	2.25%	95,533	11.33%	843,132	100.00%
2010	95,522	10.91%	344,562	39.34%	122,027	13.93%	58,082	6.63%	133,954	15.29%	33,918	3.87%	19,763	2.26%	68,009	7.77%	875,837	100.00%
2009	79,959	9.65%	334,899	40.41%	121,579	14.67%	77,141	9.31%	99,700	12.03%	49,012	5.91%	12,292	1.48%	54,087	6.53%	828,669	100.00%
2008	88,772	10.37%	331,080	38.67%	116,969	13.66%	87,992	10.28%	132,778	15.51%	43,946	5.13%	15,010	1.75%	39,532	4.62%	856,079	100.00%
2007	89,259	10.85%	317,129	38.56%	122,471	14.89%	83,014	10.09%	129,291	15.72%	46,906	5.70%	12,633	1.54%	21,781	2.65%	822,484	100.00%
2006	95,857	11.78%	280,235	34.45%	121,917	14.99%	107,066	13.16%	142,206	17.48%	37,865	4.65%	19,114	2.35%	9,178	1.13%	813,438	100.00%
2005	96,934	12.01%	307,341	38.07%	128,195	15.88%	80,173	9.93%	131,997	16.35%	34,419	4.26%	12,510	1.55%	15,823	1.96%	807,392	100.00%

Fuente: Elaboración de los autores con ENOE 2015, INEGI

Gráfica 4.8.28. Unidad económica donde se desempeñan las mujeres de 14 años y más, por sexo.

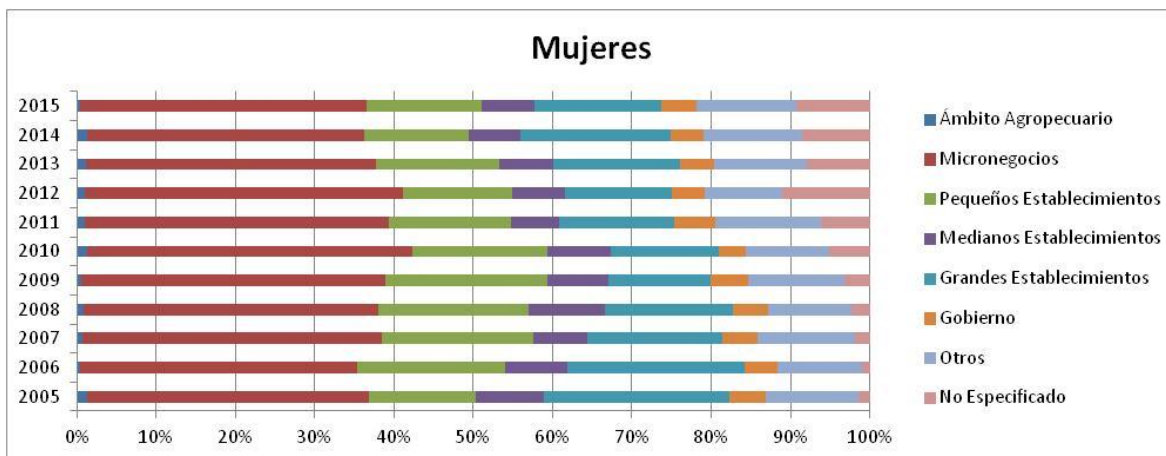

Fuente: Elaboración de los autores con ENOE 2015, INEGI

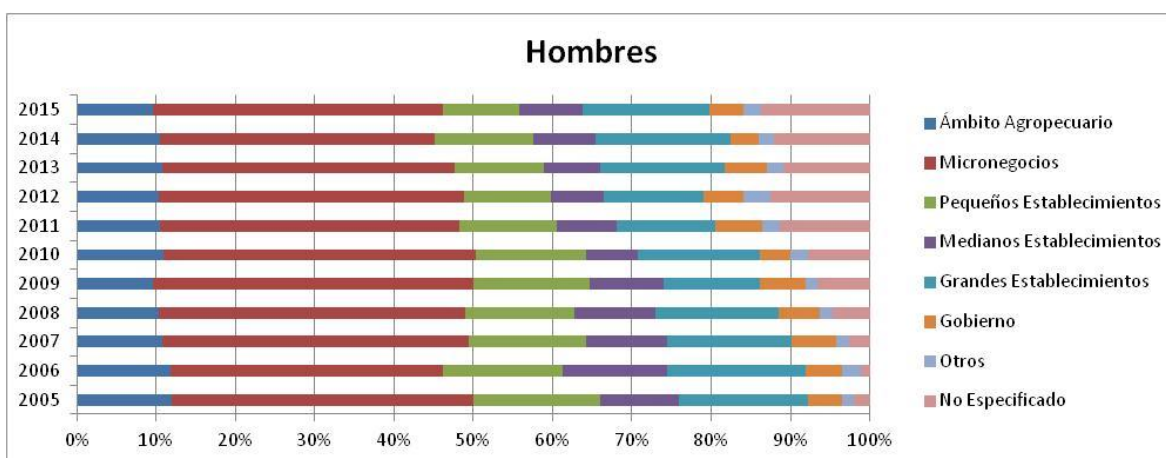

Fuente: Elaboración de los autores con ENOE 2015, INEGI

Cuadro 4.9.28. Trabajadores de 14 años y más por tipo de trabajo.

Años	Trabajadores de 14 años y más										
	Trabajadores Independientes							Trabajadores Subordinados		Total	
	Empleadores		Trabajadores por cuenta propia		Total			Abs	%	Abs	%
	Abs	%	Abs	%	Abs	% Trab. Indep.	% Total Trab.				
2015	50,445	14.68%	293,092	85.32%	343,537	100.00%	23.99%	1,088,265	76.01%	1,431,802	100.00%
2014	46,685	14.26%	280,711	85.74%	327,396	100.00%	23.06%	1,092,449	76.94%	1,419,845	100.00%
2013	50,277	15.48%	274,466	84.52%	324,743	100.00%	23.28%	1,070,108	76.72%	1,394,851	100.00%
2012	67,291	18.16%	303,169	81.84%	370,460	100.00%	26.51%	1,026,877	73.49%	1,397,337	100.00%
2011	57,251	17.34%	272,823	82.66%	330,074	100.00%	24.90%	995,602	75.10%	1,325,676	100.00%
2010	60,545	17.19%	291,581	82.81%	352,126	100.00%	27.38%	933,747	72.62%	1,285,873	100.00%
2009	57,208	17.73%	265,396	82.27%	322,604	100.00%	25.11%	962,034	74.89%	1,284,638	100.00%
2008	75,093	23.36%	246,364	76.64%	321,457	100.00%	24.35%	998,687	75.65%	1,320,144	100.00%
2007	70,157	21.21%	260,646	78.79%	330,803	100.00%	25.55%	963,686	74.45%	1,294,489	100.00%
2006	55,767	18.35%	248,222	81.65%	303,989	100.00%	24.34%	945,149	75.66%	1,249,138	100.00%
2005	64,429	20.15%	255,305	79.85%	319,734	100.00%	26.57%	883,427	73.43%	1,203,161	100.00%

Fuente: Elaboración de los autores con ENOE 2015, INEGI

Gráfica 4.9.28. Trabajadores por tipo de trabajo.

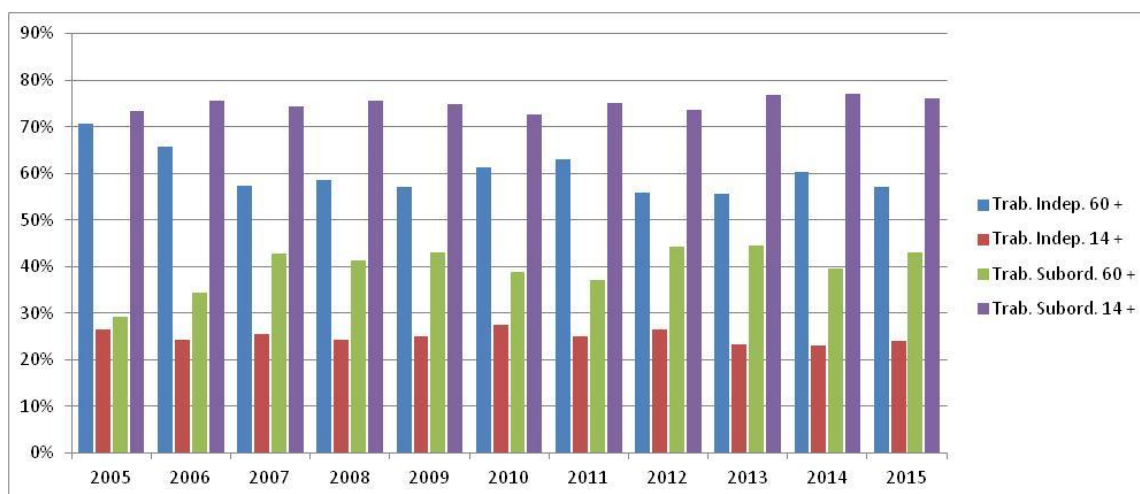

Fuente: Elaboración de los autores con ENOE 2015, INEGI

Cuadro 4.10.28. Trabajadores de 60 años y más por tipo de trabajo y sexo.

Años	Trabajadores de 60 años y más																					
	Trabajadores Independientes												Trabajadores Subordinados				Total					
	Empleadores				Trabajadores por cuenta propia				Total				Hombre		Mujer		Hombre		Mujer			
	Hombre		Mujer		Hombre		Mujer		Hombre		Mujer		Hombre		Mujer		Hombre		Mujer			
Abs	%	Abs	%	Abs	%	Abs	%	Abs	% Trab. Indep.	% Total Trab.	Abs	% Trab. Indep.	% Total Trab.	Abs	%	Abs	%	Abs	%			
2015	6,217	13.45%	148	0.74%	39,989	86.55%	19,864	99.26%	46,206	100.00%	58.00%	20,012	100.00%	55.03%	33,453	42.00%	16,351	44.97%	79,659	100.00%	36,363	100.00%
2014	6,103	13.07%	799	4.20%	40,597	86.93%	18,245	95.80%	46,700	100.00%	62.63%	19,044	100.00%	55.34%	27,869	37.37%	15,367	44.66%	74,569	100.00%	34,411	100.00%
2013	5,386	12.99%	1,013	6.28%	36,089	87.01%	15,130	93.72%	41,475	100.00%	53.74%	16,143	100.00%	61.05%	35,701	46.26%	10,300	38.95%	77,176	100.00%	26,443	100.00%
2012	5,607	14.49%	3,433	20.25%	33,077	85.51%	13,522	79.75%	38,684	100.00%	54.56%	16,955	100.00%	58.77%	32,215	45.44%	11,896	41.23%	70,899	100.00%	28,851	100.00%
2011	7,211	14.48%	3,014	15.81%	42,573	85.52%	16,046	84.19%	49,784	100.00%	62.08%	19,060	100.00%	65.18%	30,410	37.92%	10,184	34.82%	80,194	100.00%	29,244	100.00%
2010	6,697	14.76%	113	0.85%	38,685	85.24%	13,149	99.15%	45,382	100.00%	59.90%	13,262	100.00%	66.38%	30,384	40.10%	6,716	33.62%	75,766	100.00%	19,978	100.00%
2009	5,170	14.55%	1,894	14.55%	30,374	85.45%	11,126	85.45%	35,544	100.00%	57.95%	13,020	100.00%	54.61%	25,789	42.05%	10,820	45.39%	61,333	100.00%	23,840	100.00%
2008	6,655	16.23%	2,406	14.27%	34,342	83.77%	14,460	85.73%	40,997	100.00%	60.52%	16,866	100.00%	54.61%	26,748	39.48%	14,021	45.39%	67,745	100.00%	30,887	100.00%
2007	8,613	20.88%	725	6.21%	32,643	79.12%	10,959	93.79%	41,256	100.00%	66.25%	11,684	100.00%	38.73%	21,019	33.75%	18,485	61.27%	62,275	100.00%	30,169	100.00%
2006	7,267	18.33%	251	1.67%	32,388	81.67%	14,807	98.33%	39,655	100.00%	68.62%	15,058	100.00%	58.90%	18,134	31.38%	10,508	41.10%	57,789	100.00%	25,566	100.00%
2005	12,188	24.29%	1,158	6.94%	37,995	75.71%	15,520	93.06%	50,183	100.00%	71.64%	16,678	100.00%	68.21%	19,862	28.36%	7,773	31.79%	70,045	100.00%	24,451	100.00%

Fuente: Elaboración de los autores con ENOE 2015, INEGI

Cuadro 4.11.28. Trabajadores de 14 años y más por tipo de trabajo y sexo.

Años	Trabajadores de 14 años y más																					
	Trabajadores Independientes												Trabajadores Subordinados				Total					
	Empleadores				Trabajadores por cuenta propia				Total				Hombre		Mujer		Hombre		Mujer			
	Hombre		Mujer		Hombre		Mujer		Hombre		Mujer		Hombre		Mujer		Hombre		Mujer			
Abs	%	Abs	%	Abs	%	Abs	%	Abs	% Trab. Indep.	% Total Trab.	Abs	% Trab. Indep.	% Total Trab.	Abs	%	Abs	%	Abs	%	Abs	%	
2015	40,088	17.75%	10,357	8.80%	185,800	82.25%	107,292	91.20%	225,888	100.00%	25.65%	117,649	100.00%	21.34%	654,677	74.35%	433,588	78.66%	880,565	100.00%	551,237	100.00%
2014	37,472	17.40%	9,213	8.22%	177,851	82.60%	102,860	91.78%	215,323	100.00%	24.26%	112,073	100.00%	21.05%	672,082	75.74%	420,367	78.95%	887,405	100.00%	532,440	100.00%
2013	42,291	20.23%	7,986	6.90%	166,745	79.77%	107,721	93.10%	209,036	100.00%	23.74%	115,707	100.00%	22.49%	671,407	76.26%	398,701	77.51%	880,443	100.00%	514,408	100.00%
2012	48,947	20.49%	18,344	13.94%	189,930	79.51%	113,239	86.06%	238,877	100.00%	28.00%	131,583	100.00%	24.18%	614,203	72.00%	412,674	75.82%	853,080	100.00%	544,257	100.00%
2011	44,719	21.35%	12,532	10.39%	164,710	78.65%	108,113	89.61%	209,429	100.00%	25.70%	120,645	100.00%	23.62%	605,520	74.30%	390,082	76.38%	814,949	100.00%	510,727	100.00%
2010	50,567	21.20%	9,978	8.78%	187,919	78.80%	103,662	91.22%	238,486	100.00%	28.40%	113,640	100.00%	25.47%	601,223	71.60%	332,524	74.53%	839,709	100.00%	446,164	100.00%
2009	43,503	21.68%	13,705	11.24%	157,152	78.32%	108,244	88.76%	200,655	100.00%	25.12%	121,949	100.00%	25.11%	598,277	74.88%	363,757	74.89%	798,932	100.00%	485,706	100.00%
2008	60,001	28.17%	15,092	13.91%	152,989	71.83%	93,375	86.09%	212,990	100.00%	25.79%	108,467	100.00%	21.94%	612,727	74.21%	385,960	78.06%	825,717	100.00%	494,427	100.00%
2007	57,556	26.66%	12,601	10.96%	158,310	73.34%	102,336	89.04%	215,866	100.00%	26.96%	114,937	100.00%	23.27%	584,726	73.04%	378,960	76.73%	800,592	100.00%	493,897	100.00%
2006	46,771	23.30%	8,996	8.71%	153,966	76.70%	94,256	91.29%	200,737	100.00%	25.50%	103,252	100.00%	22.35%	586,322	74.50%	358,827	77.65%	787,059	100.00%	462,079	100.00%
2005	56,353	24.15%	8,076	9.35%	177,002	75.85%	78,303	90.65%	233,355	100.00%	30.04%	86,379	100.00%	20.26%	543,357	69.96%	340,070	79.74%	776,712	100.00%	426,449	100.00%

Fuente: Elaboración de los autores con ENOE 2015, INEGI

Gráfica 4.12.28. Trabajadores de 60 años y más y totales por tipo de trabajo y sexo.

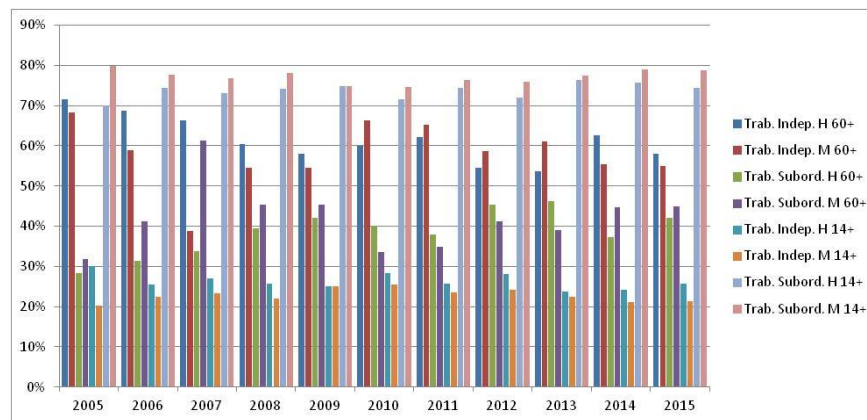

Fuente: Elaboración de los autores con ENOE 2015, INEGI

Gráfica 4.13.28. Trabajadores de 60 años y más y totales por tipo de trabajadores independientes y sexo.

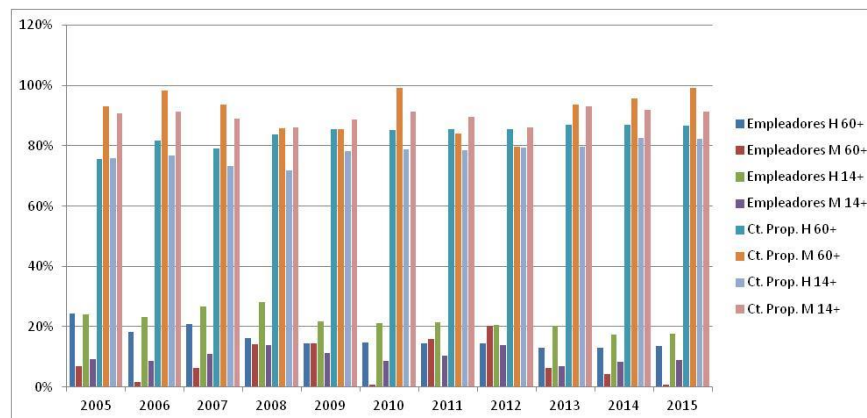

Fuente: Elaboración de los autores con ENOE 2015, INEGI

29) Tlaxcala

Cuadro 4.1.29. Población ocupada total y ocupada de 60 años y más.

Años	Población de 60 años y más		Total
	Abs	%	
2015	46,703	8.63%	541,087
2014	42,908	8.35%	514,084
2013	40,717	8.04%	506,717
2012	39,410	8.08%	487,914
2011	38,914	8.54%	455,802
2010	38,768	8.46%	458,391
2009	40,876	8.77%	466,318
2008	34,799	7.80%	446,142
2007	37,752	8.71%	433,656
2006	40,296	9.28%	434,436
2005	34,527	8.39%	411,745

Fuente: Elaboración de los autores con ENOE 2015, INEGI

Cuadro 4.2.29. Población de 60 años y más por condición de actividad, totalizado sobre los 11 años de estudio.

Años	Ocupada		Subocupada		Desocupada		Inactiva	
	Abs	%	Abs	%	Abs	%	Abs	%
2015	46,703	10.72%	9,346	11.17%	463	6.01%	75,641	10.05%
2014	42,908	9.85%	9,083	10.86%	1,004	13.03%	73,555	9.77%
2013	40,717	9.35%	7,502	8.97%	780	10.12%	76,796	10.20%
2012	39,410	9.05%	7,302	8.73%	1,184	15.36%	76,446	10.16%
2011	38,914	8.93%	8,188	9.79%	464	6.02%	73,642	9.78%
2010	38,768	8.90%	6,979	8.34%	717	9.30%	66,760	8.87%
2009	40,876	9.38%	9,915	11.85%	1,226	15.91%	64,834	8.61%
2008	34,799	7.99%	5,767	6.89%	497	6.45%	67,279	8.94%
2007	37,752	8.67%	7,346	8.78%	714	9.26%	62,366	8.29%
2006	40,296	9.25%	7,408	8.86%	150	1.95%	58,801	7.81%
2005	34,527	7.93%	4,814	5.75%	508	6.59%	56,534	7.51%
Total	435,670	100.00%	83,650	100.00%	7,707	100.00%	752,654	100.00%

Fuente: Elaboración de los autores con ENOE 2015, INEGI

Gráfica 4.2.29. Tasas de crecimiento para las categorías "condición de actividad de la población de 60 años".

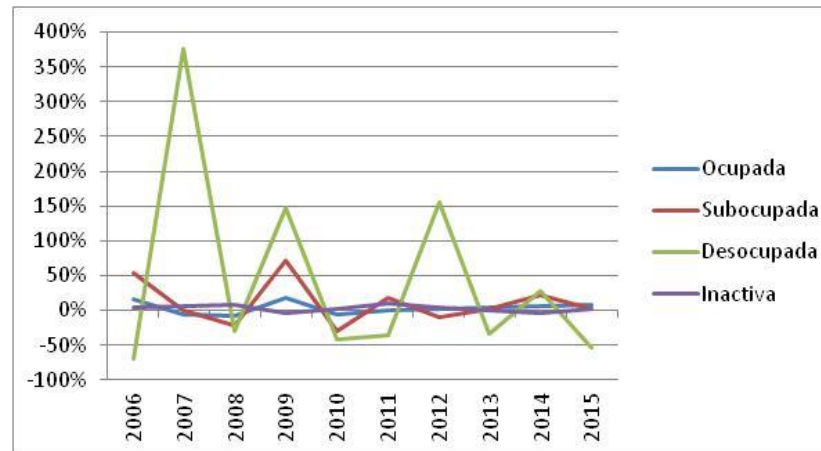

Fuente: Elaboración de los autores con ENOE 2015, INEGI

Cuadro 4.3.29. Condición de actividad de la población de 60 años y más en México, por sexo y periodo de estudio.

Años	Ocupada				Subocupada				Desocupada				Inactiva				Total			
	Hombre		Mujer		Hombre		Mujer		Hombre		Mujer		Hombre		Mujer		Hombre		Mujer	
	Abs	%	Abs	%	Abs	%	Abs	%	Abs	%	Abs	%	Abs	%	Abs	%	Abs	%	Abs	%
2015	33,492	53.43%	13,211	19.02%	6,260	9.99%	3,086	4.44%	359	0.57%	104	0.15%	22,578	36.02%	53,063	76.39%	62,689	100.00%	69,464	100.00%
2014	27,799	46.88%	15,109	22.47%	6,098	10.28%	2,985	4.44%	781	1.32%	223	0.33%	24,624	41.52%	48,931	72.76%	59,302	100.00%	67,248	100.00%
2013	28,835	47.08%	11,882	18.41%	5,032	8.22%	2,470	3.83%	780	1.27%		0.00%	26,595	43.43%	50,201	77.77%	61,242	100.00%	64,553	100.00%
2012	28,088	45.17%	11,322	18.22%	5,429	8.73%	1,873	3.01%	1,047	1.68%		0.00%	27,621	44.42%	48,825	78.55%	62,185	100.00%	62,157	100.00%
2011	27,892	47.88%	11,022	17.51%	5,724	9.83%	2,464	3.91%	464	0.80%		0.00%	24,170	41.49%	49,472	78.58%	58,250	100.00%	62,958	100.00%
2010	27,567	51.69%	11,201	18.70%	4,935	9.25%	2,044	3.41%	568	1.06%		0.00%	20,266	38.00%	46,494	77.63%	53,336	100.00%	59,888	100.00%
2009	28,286	48.91%	12,590	21.33%	7,040	12.17%	2,875	4.87%	1,095	1.89%	131	0.22%	21,417	37.03%	43,417	73.57%	57,838	100.00%	59,013	100.00%
2008	25,279	48.10%	9,520	17.07%	3,826	7.28%	1,941	3.48%	326	0.62%	171	0.31%	23,127	44.00%	44,152	79.15%	52,558	100.00%	55,784	100.00%
2007	27,705	51.60%	10,047	18.44%	5,699	10.61%	1,647	3.02%	429	0.80%	285	0.52%	19,856	36.98%	42,510	78.02%	53,689	100.00%	54,489	100.00%
2006	28,471	53.67%	11,825	22.06%	5,181	9.77%	2,227	4.15%	150	0.28%		0.00%	19,247	36.28%	39,554	73.79%	53,049	100.00%	53,606	100.00%
2005	25,547	54.66%	8,980	18.09%	3,394	7.26%	1,420	2.86%	401	0.86%		0.00%	17,394	37.22%	39,140	78.84%	46,736	100.00%	49,647	100.00%

Fuente: Elaboración de los autores con ENOE 2015, INEGI

Gráfica 4.3.29. Condición de actividad de la población de 60 años y más en México, por sexo y periodo de estudio.

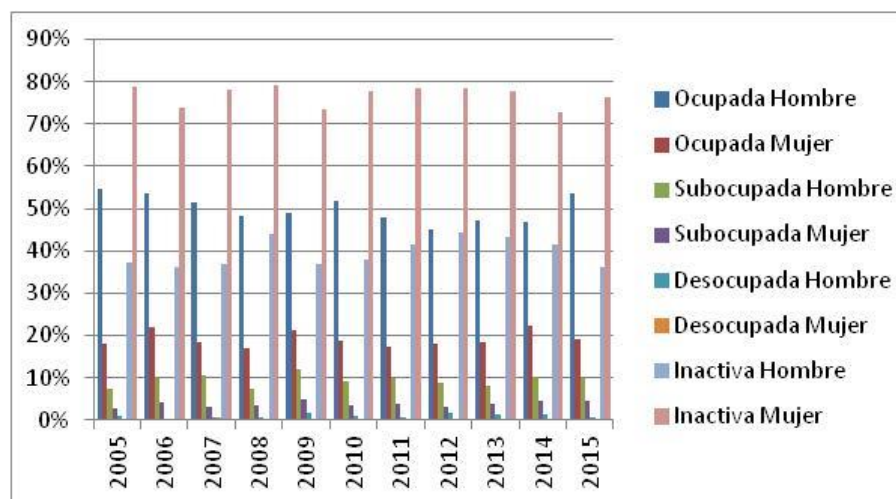

Fuente: Elaboración de los autores con ENOE 2015, INEGI

Cuadro 4.4.29. Duración de la jornada de trabajo de las personas de más de 14 años, por sexo.

Años	Mujeres													
	Ausentes temporales con vínculo laboral		Menos de 15 horas		De 15 a 34 horas		De 35 a 48 horas		Mas de 48 horas		No especificado		Total	
	Abs	%	Abs	%	Abs	%	Abs	%	Abs	%	Abs	%	Abs	%
2015	5,401	2.51%	31,158	14.48%	54,434	25.31%	75,548	35.12%	48,151	22.38%	414	0.19%	215,106	100.00%
2014	4,261	2.06%	32,437	15.69%	55,751	26.97%	71,700	34.68%	41,967	20.30%	617	0.30%	206,733	100.00%
2013	5,928	2.88%	23,703	11.53%	57,394	27.93%	72,209	35.14%	45,964	22.37%	313	0.15%	205,511	100.00%
2012	5,769	3.02%	27,578	14.41%	53,584	28.01%	61,945	32.38%	42,172	22.04%	281	0.15%	191,329	100.00%
2011	6,014	3.47%	20,791	12.01%	49,889	28.82%	58,000	33.51%	38,079	22.00%	314	0.18%	173,087	100.00%
2010	5,895	3.27%	28,712	15.91%	49,478	27.41%	59,027	32.70%	37,265	20.64%	136	0.08%	180,513	100.00%
2009	9,059	4.95%	29,573	16.17%	52,924	28.94%	53,758	29.40%	37,553	20.54%	0.00%	0.00%	182,867	100.00%
2008	3,023	1.74%	23,530	13.58%	48,823	28.17%	59,164	34.13%	38,789	22.38%	0.00%	0.00%	173,329	100.00%
2007	5,061	3.11%	23,041	14.14%	45,232	27.77%	52,281	32.10%	37,279	22.89%	0.00%	0.00%	162,894	100.00%
2006	4,709	2.96%	19,818	12.44%	45,215	28.39%	51,101	32.09%	38,402	24.12%	0.00%	0.00%	159,245	100.00%
2005	4,395	3.04%	14,627	10.11%	34,679	23.96%	53,348	36.86%	37,697	26.04%	0.00%	0.00%	144,746	100.00%

Fuente: Elaboración de los autores con ENOE 2015, INEGI

Años	Hombres													
	Ausentes temporales con vínculo laboral		Menos de 15 horas		De 15 a 34 horas		De 35 a 48 horas		Mas de 48 horas		No especificado		Total	
	Abs	%	Abs	%	Abs	%	Abs	%	Abs	%	Abs	%	Abs	%
2015	5,635	1.73%	18,394	5.64%	65,306	20.03%	110,361	33.86%	124,562	38.21%	1,723	0.53%	325,981	100.00%
2014	7,989	2.60%	23,482	7.64%	62,613	20.37%	103,552	33.69%	107,789	35.07%	1,926	0.63%	307,351	100.00%
2013	7,259	2.41%	17,542	5.82%	68,163	22.63%	105,021	34.87%	101,081	33.56%	2,140	0.71%	301,206	100.00%
2012	7,403	2.50%	19,946	6.73%	65,879	22.21%	99,543	33.56%	102,943	34.71%	871	0.29%	296,585	100.00%
2011	5,214	1.84%	18,000	6.37%	56,028	19.82%	98,014	34.67%	104,764	37.06%	695	0.25%	282,715	100.00%
2010	7,264	2.61%	22,075	7.94%	64,716	23.29%	91,031	32.76%	92,027	33.12%	765	0.28%	277,878	100.00%
2009	10,601	3.74%	22,991	8.11%	73,048	25.77%	91,119	32.15%	85,146	30.04%	546	0.19%	283,451	100.00%
2008	6,961	2.55%	14,917	5.47%	50,720	18.59%	98,557	36.13%	100,878	36.98%	780	0.29%	272,813	100.00%
2007	10,751	3.97%	15,639	5.78%	57,238	21.14%	92,298	34.09%	94,517	34.91%	319	0.12%	270,762	100.00%
2006	8,035	2.92%	14,619	5.31%	57,720	20.97%	95,857	34.83%	98,960	35.96%	0.00%	0.00%	275,191	100.00%
2005	8,128	3.04%	13,762	5.15%	51,868	19.43%	97,532	36.53%	95,709	35.85%	0.00%	0.00%	266,999	100.00%

Fuente: Elaboración de los autores con ENOE 2015, INEGI

Cuadro 4.5.29. Sector de la economía donde se desempeñan las personas de 60 años y más, por sexo.

Años	Mujeres									
	Primario		Secundario		Terciario		No especificado		Total	
	Abs	%	Abs	%	Abs	%	Abs	%	Abs	%
2015	2,513	19.02%	2,712	20.53%	7,986	60.45%		0.00%	13,211	100.00%
2014	2,842	18.81%	1,926	12.75%	10,341	68.44%		0.00%	15,109	100.00%
2013	1,663	14.00%	2,852	24.00%	7,367	62.00%		0.00%	11,882	100.00%
2012	2,068	18.27%	1,932	17.06%	7,120	62.89%	202	1.78%	11,322	100.00%
2011	1,864	16.91%	1,665	15.11%	7,493	67.98%		0.00%	11,022	100.00%
2010	1,437	12.83%	1,432	12.78%	8,332	74.39%		0.00%	11,201	100.00%
2009	2,495	19.82%	1,537	12.21%	8,415	66.84%	143	1.14%	12,590	100.00%
2008	1,323	13.90%	1,648	17.31%	6,549	68.79%		0.00%	9,520	100.00%
2007	982	9.77%	1,627	16.19%	7,356	73.22%	82	0.82%	10,047	100.00%
2006	2,266	19.16%	2,414	20.41%	6,937	58.66%	208	1.76%	11,825	100.00%
2005	1,434	15.97%	1,382	15.39%	6,073	67.63%	91	1.01%	8,980	100.00%

Fuente: Elaboración de los autores con ENOE 2015, INEGI

Años	Hombres									
	Primario		Secundario		Terciario		No especificado		Total	
	Abs	%	Abs	%	Abs	%	Abs	%	Abs	%
2015	16,983	50.71%	5,891	17.59%	10,381	31.00%	237	0.71%	33,492	100.00%
2014	15,029	54.06%	4,501	16.19%	8,164	29.37%	105	0.38%	27,799	100.00%
2013	14,175	49.16%	4,315	14.96%	10,090	34.99%	255	0.88%	28,835	100.00%
2012	16,870	60.06%	3,516	12.52%	7,589	27.02%	113	0.40%	28,088	100.00%
2011	16,206	58.10%	4,403	15.79%	7,239	25.95%	44	0.16%	27,892	100.00%
2010	16,791	60.91%	3,484	12.64%	7,167	26.00%	125	0.45%	27,567	100.00%
2009	17,290	61.13%	4,973	17.58%	6,023	21.29%		0.00%	28,286	100.00%
2008	14,054	55.60%	4,227	16.72%	6,882	27.22%	116	0.46%	25,279	100.00%
2007	14,483	52.28%	4,510	16.28%	8,643	31.20%	69	0.25%	27,705	100.00%
2006	16,486	57.90%	4,165	14.63%	7,820	27.47%		0.00%	28,471	100.00%
2005	16,339	63.96%	3,952	15.47%	5,256	20.57%		0.00%	25,547	100.00%

Fuente: Elaboración de los autores con ENOE 2015, INEGI

Cuadro 4.6.29. Sector de la economía donde se desempeñan las personas de 14 años y más, por sexo.

Años	Mujeres									
	Primario		Secundario		Terciario		No especificado		Total	
	Abs	%	Abs	%	Abs	%	Abs	%	Abs	%
2015	12,084	5.62%	56,447	26.24%	145,794	67.78%	781	0.36%	215,106	100.00%
2014	9,652	4.67%	50,606	24.48%	145,494	70.38%	981	0.47%	206,733	100.00%
2013	6,740	3.28%	53,599	26.08%	143,961	70.05%	1,211	0.59%	205,511	100.00%
2012	9,264	4.84%	50,583	26.44%	130,977	68.46%	505	0.26%	191,329	100.00%
2011	5,227	3.02%	41,443	23.94%	126,007	72.80%	410	0.24%	173,087	100.00%
2010	6,821	3.78%	45,539	25.23%	127,394	70.57%	759	0.42%	180,513	100.00%
2009	11,179	6.11%	42,747	23.38%	127,829	69.90%	1,112	0.61%	182,867	100.00%
2008	8,303	4.79%	46,722	26.96%	117,898	68.02%	406	0.23%	173,329	100.00%
2007	5,106	3.13%	47,153	28.95%	109,964	67.51%	671	0.41%	162,894	100.00%
2006	7,532	4.73%	44,725	28.09%	106,022	66.58%	966	0.61%	159,245	100.00%
2005	4,523	3.12%	48,766	33.69%	91,074	62.92%	383	0.26%	144,746	100.00%

Fuente: Elaboración de los autores con ENOE 2015, INEGI

Años	Hombres									
	Primario		Secundario		Terciario		No especificado		Total	
	Abs	%	Abs	%	Abs	%	Abs	%	Abs	%
2015	65,007	19.94%	123,480	37.88%	136,503	41.87%	991	0.30%	325,981	100.00%
2014	59,626	19.40%	112,815	36.71%	133,459	43.42%	1,451	0.47%	307,351	100.00%
2013	62,961	20.90%	103,854	34.48%	133,097	44.19%	1,294	0.43%	301,206	100.00%
2012	63,642	21.46%	102,612	34.60%	129,103	43.53%	1,228	0.41%	296,585	100.00%
2011	56,153	19.86%	103,818	36.72%	122,130	43.20%	614	0.22%	282,715	100.00%
2010	64,545	23.23%	100,290	36.09%	111,720	40.20%	1,323	0.48%	277,878	100.00%
2009	69,492	24.52%	100,973	35.62%	111,673	39.40%	1,313	0.46%	283,451	100.00%
2008	57,250	20.99%	105,988	38.85%	109,306	40.07%	269	0.10%	272,813	100.00%
2007	54,863	20.26%	102,281	37.78%	112,817	41.67%	801	0.30%	270,762	100.00%
2006	59,298	21.55%	105,004	38.16%	109,363	39.74%	1,526	0.55%	275,191	100.00%
2005	61,786	23.14%	105,816	39.63%	99,151	37.14%	246	0.09%	266,999	100.00%

Fuente: Elaboración de los autores con ENOE 2015, INEGI

Gráfica 4.6.29. Sector de la economía donde se desempeñan las personas de 14 años y más, por sexo.

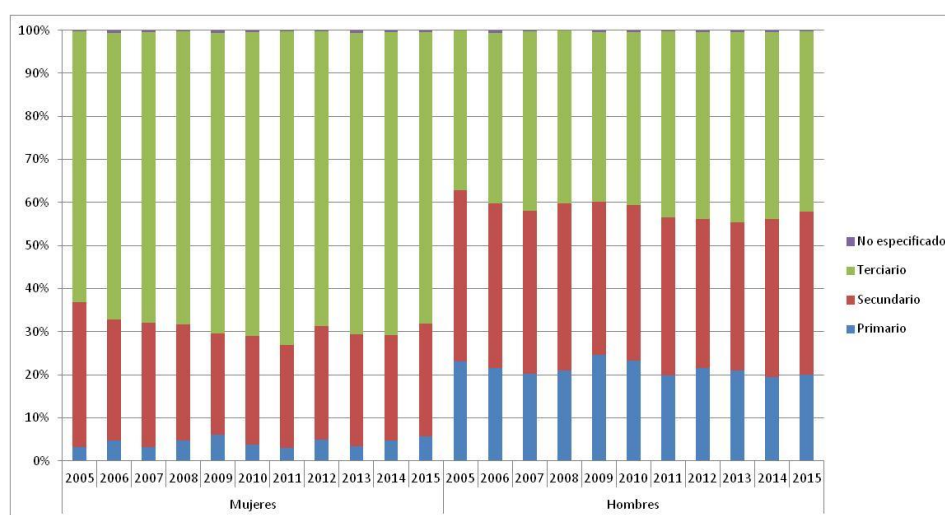

Fuente: Elaboración de los autores con ENOE 2015, INEGI

Cuadro 4.7.29. Unidad económica donde se desempeñan las personas de 60 años y más, por sexo.

Años	Mujeres																	
	Ámbito Agropecuario		Micronegocios		Pequeños Establecimientos		Medianos Establecimientos		Grandes Establecimientos		Gobierno		Otros		No Especificado		Total	
	Abs	%	Abs	%	Abs	%	Abs	%	Abs	%	Abs	%	Abs	%	Abs	%	Abs	%
2015	2,513	19.02%	7,974	60.36%	332	2.51%	117	0.89%	156	1.18%		0.00%	2,119	16.04%		0.00%	13,211	100.00%
2014	2,842	18.81%	9,017	59.68%	280	1.85%	175	1.16%	235	1.56%	311	2.06%	2,249	14.89%		0.00%	15,109	100.00%
2013	1,663	14.00%	7,519	63.28%	732	6.16%	59	0.50%		0.00%	219	1.84%	1,468	12.35%	222	1.87%	11,882	100.00%
2012	2,068	18.27%	6,989	61.73%		0.00%	295	2.61%	61	0.54%	128	1.13%	1,781	15.73%		0.00%	11,322	100.00%
2011	1,864	16.91%	7,316	66.38%	153	1.39%		0.00%	66	0.60%		0.00%	1,623	14.73%		0.00%	11,022	100.00%
2010	1,437	12.83%	7,570	67.58%	245	2.19%	177	1.58%	101	0.90%	303	2.71%	1,368	12.21%		0.00%	11,201	100.00%
2009	2,495	19.82%	7,949	63.14%	184	1.46%		0.00%		0.00%	245	1.95%	1,717	13.64%		0.00%	12,590	100.00%
2008	1,323	13.90%	6,399	67.22%	120	1.26%		0.00%		0.00%	99	1.04%	1,492	15.67%	87	0.91%	9,520	100.00%
2007	982	9.77%	6,621	65.90%	463	4.61%	150	1.49%	117	1.16%	72	0.72%	1,642	16.34%		0.00%	10,047	100.00%
2006	2,266	19.16%	7,102	60.06%	365	3.09%	112	0.95%		0.00%	237	2.00%	1,743	14.74%		0.00%	11,825	100.00%
2005	1,434	15.97%	6,084	67.75%	368	4.10%		0.00%		0.00%	140	1.56%	954	10.62%		0.00%	8,980	100.00%

Fuente: Elaboración de los autores con ENOE 2015, INEGI

Años	Hombres																	
	Ámbito Agropecuario		Micronegocios		Pequeños Establecimientos		Medianos Establecimientos		Grandes Establecimientos		Gobierno		Otros		No Especificado		Total	
	Abs	%	Abs	%	Abs	%	Abs	%	Abs	%	Abs	%	Abs	%	Abs	%	Abs	%
2015	16,983	50.71%	12,090	36.10%	1,554	4.64%	245	0.73%	254	0.76%	1,276	3.81%	560	1.67%	530	1.58%	33,492	100.00%
2014	15,029	54.06%	10,178	36.61%	452	1.63%	478	1.72%	463	1.67%	556	2.00%	221	0.79%	422	1.52%	27,799	100.00%
2013	14,175	49.16%	11,222	38.92%	1,049	3.64%	557	1.93%	295	1.02%	719	2.49%	544	1.89%	274	0.95%	28,835	100.00%
2012	16,870	60.06%	8,371	29.80%	978	3.48%	298	1.06%	91	0.32%	684	2.44%	589	2.10%	207	0.74%	28,088	100.00%
2011	16,206	58.10%	8,444	30.27%	657	2.36%	238	0.85%	255	0.91%	1,351	4.84%	117	0.42%	624	2.24%	27,892	100.00%
2010	16,791	60.91%	8,027	29.12%	690	2.50%	602	2.18%	566	2.05%	591	2.14%	207	0.75%	93	0.34%	27,567	100.00%
2009	17,290	61.13%	8,458	29.90%	299	1.06%	279	0.99%	872	3.08%	451	1.59%	146	0.52%	491	1.74%	28,286	100.00%
2008	14,054	55.60%	7,389	29.23%	1,148	4.54%	467	1.85%	195	0.77%	1,414	5.59%	172	0.68%	440	1.74%	25,279	100.00%
2007	14,483	52.28%	9,975	36.00%	1,159	4.18%	635	2.29%	483	1.74%	810	2.92%	69	0.25%	91	0.33%	27,705	100.00%
2006	16,486	57.90%	10,008	35.15%	556	1.95%	382	1.34%	62	0.22%	618	2.17%	173	0.61%	186	0.65%	28,471	100.00%
2005	16,339	63.96%	7,741	30.30%	561	2.20%	440	1.72%	114	0.45%	257	1.01%	95	0.37%		0.00%	25,547	100.00%

Fuente: Elaboración de los autores con ENOE 2015, INEGI

Cuadro 4.8.29. Unidad económica donde se desempeñan las personas de 14 años y más, por sexo.

Años	Mujeres																	
	Ámbito Agropecuario		Micronegocios		Pequeños Establecimientos		Medianos Establecimientos		Grandes Establecimientos		Gobierno		Otros		No Especificado		Total	
	Abs	%	Abs	%	Abs	%	Abs	%	Abs	%	Abs	%	Abs	%	Abs	%	Abs	%
2015	12,084	5.62%	105,749	49.16%	28,395	13.20%	12,053	5.60%	13,006	6.05%	8,302	3.86%	26,237	12.20%	9,280	4.31%	215,106	100.00%
2014	9,652	4.67%	101,028	48.87%	28,571	13.82%	11,499	5.56%	11,945	5.78%	7,653	3.70%	26,951	13.04%	9,434	4.56%	206,733	100.00%
2013	6,740	3.28%	107,603	52.36%	29,029	14.13%	11,778	5.73%	9,506	4.63%	6,916	3.37%	25,890	12.60%	8,049	3.92%	205,511	100.00%
2012	9,264	4.84%	98,813	51.65%	25,246	13.20%	10,358	5.41%	10,244	5.35%	8,347	4.36%	22,825	11.93%	6,232	3.26%	191,329	100.00%
2011	5,227	3.02%	85,623	49.47%	27,015	15.61%	8,589	4.96%	9,661	5.58%	7,754	4.48%	23,157	13.38%	6,061	3.50%	173,087	100.00%
2010	6,821	3.78%	89,392	49.52%	24,173	13.39%	9,316	5.16%	9,493	5.26%	10,368	5.74%	23,026	12.76%	7,924	4.39%	180,513	100.00%
2009	11,179	6.11%	90,174	49.31%	24,491	13.39%	8,548	4.67%	8,497	4.65%	9,549	5.22%	23,174	12.67%	7,255	3.97%	182,867	100.00%
2008	8,303	4.79%	89,816	51.82%	25,733	14.85%	8,435	4.87%	8,493	4.90%	9,080	5.24%	18,469	10.66%	5,000	2.88%	173,329	100.00%
2007	5,106	3.13%	86,510	53.11%	26,134	16.04%	9,370	5.75%	9,209	5.65%	8,541	5.24%	14,920	9.16%	3,104	1.91%	162,894	100.00%
2006	7,532	4.73%	82,653	51.90%	24,659	15.48%	7,693	4.83%	9,258	5.81%	7,151	4.49%	18,735	11.76%	1,564	0.98%	159,245	100.00%
2005	4,523	3.12%	75,199	51.95%	24,736	17.09%	9,425	6.51%	12,363	8.54%	4,729	3.27%	13,607	9.40%	164	0.11%	144,746	100.00%

Fuente: Elaboración de los autores con ENOE 2015, INEGI

Años	Hombres																	
	Ámbito Agropecuario		Micronegocios		Pequeños Establecimientos		Medianos Establecimientos		Grandes Establecimientos		Gobierno		Otros		No Especificado		Total	
	Abs	%	Abs	%	Abs	%	Abs	%	Abs	%	Abs	%	Abs	%	Abs	%	Abs	%
2015	65,007	19.94%	153,727	47.16%	29,985	9.20%	20,921	6.42%	22,929	7.03%	12,096	3.71%	3,265	1.00%	18,051	5.54%	325,981	100.00%
2014	59,626	19.40%	143,841	46.80%	28,779	9.36%	19,246	6.26%	21,322	6.94%	13,348	4.34%	2,389	0.78%	18,800	6.12%	307,351	100.00%
2013	62,961	20.90%	136,616	45.36%	31,169	10.35%	21,356	7.09%	16,765	5.57%	13,999	4.65%	2,387	0.79%	15,953	5.30%	301,206	100.00%
2012	63,642	21.46%	136,133	45.90%	27,764	9.36%	19,822	6.68%	16,078	5.42%	14,671	4.95%	3,117	1.05%	15,358	5.18%	296,585	100.00%
2011	56,153	19.86%	135,945	48.09%	25,636	9.07%	17,900	6.33%	19,131	6.77%	13,118	4.64%	2,038	0.72%	12,794	4.53%	282,715	100.00%
2010	64,545	23.23%	124,859	44.93%	23,242	8.36%	16,995	6.12%	18,248	6.57%	13,479	4.85%	1,961	0.71%	14,549	5.24%	277,878	100.00%
2009	69,492	24.52%	125,893	44.41%	24,323	8.58%	16,065	5.67%	16,598	5.86%	14,980	5.28%	2,032	0.72%	14,068	4.96%	283,451	100.00%
2008	57,250	20.99%	124,117	45.50%	26,454	9.70%	20,309	7.44%	17,926	6.57%	14,319	5.25%	915	0.34%	11,523	4.22%	272,813	100.00%
2007	54,863	20.26%	129,001	47.64%	26,876	9.93%	18,222	6.73%	20,302	7.50%	13,667	5.05%	1,305	0.48%	6,526	2.41%	270,762	100.00%
2006	59,298	21.55%	132,475	48.14%	24,082	8.75%	22,096	8.03%	19,088	6.94%	12,328	4.48%	2,383	0.87%	3,441	1.25%	275,191	100.00%
2005	61,786	23.14%	124,832	46.75%	24,166	9.05%	22,102	8.28%	21,539	8.07%	11,231	4.21%	810	0.30%	533	0.20%	266,999	100.00%

Fuente: Elaboración de los autores con ENOE 2015, INEGI

Gráfica 4.8.29. Unidad económica donde se desempeñan las mujeres de 14 años y más, por sexo.

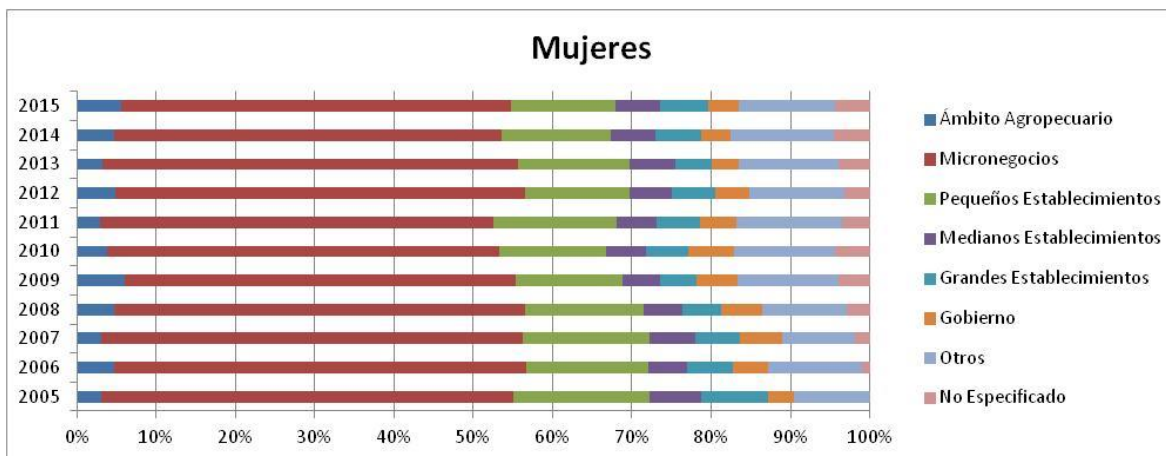

Fuente: Elaboración de los autores con ENOE 2015, INEGI

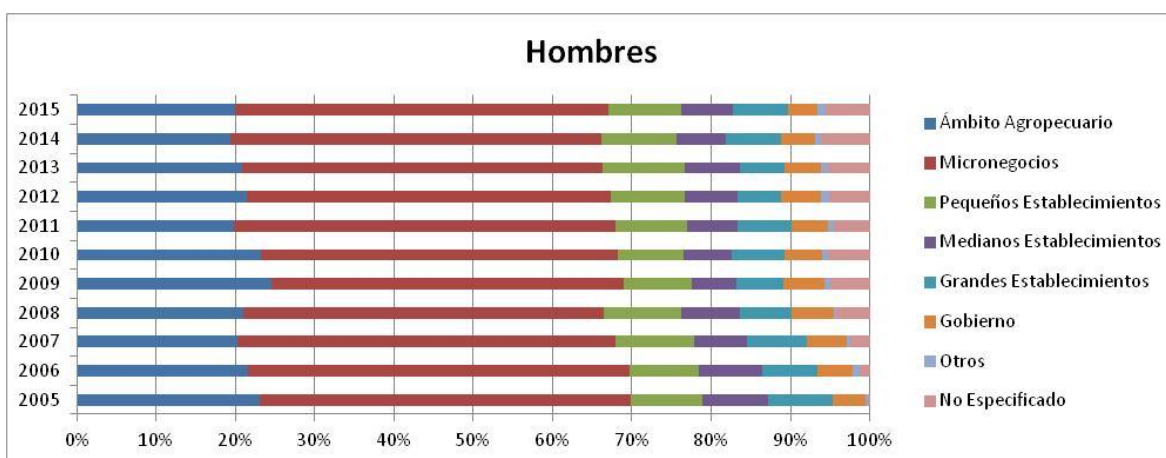

Fuente: Elaboración de los autores con ENOE 2015, INEGI

Cuadro 4.9.29. Trabajadores de 14 años y más por tipo de trabajo.

Años	Trabajadores de 14 años y más										
	Trabajadores Independientes							Trabajadores Subordinados		Total	
	Empleadores		Trabajadores por cuenta propia		Total			Abs	%	Abs	%
	Abs	%	Abs	%	Abs	% Trab. Indep.	% Total Trab.				
2015	21,133	14.47%	124,880	85.53%	146,013	100.00%	29.58%	347,632	70.42%	493,645	100.00%
2014	19,671	14.20%	118,882	85.80%	138,553	100.00%	29.41%	332,598	70.59%	471,151	100.00%
2013	22,302	15.96%	117,445	84.04%	139,747	100.00%	30.01%	325,997	69.99%	465,744	100.00%
2012	20,055	14.92%	114,339	85.08%	134,394	100.00%	30.07%	312,488	69.93%	446,882	100.00%
2011	19,013	14.88%	108,768	85.12%	127,781	100.00%	30.44%	292,022	69.56%	419,803	100.00%
2010	15,228	12.01%	111,515	87.99%	126,743	100.00%	30.44%	289,624	69.56%	416,367	100.00%
2009	17,271	13.32%	112,411	86.68%	129,682	100.00%	31.12%	287,100	68.88%	416,782	100.00%
2008	16,751	13.68%	105,728	86.32%	122,479	100.00%	30.07%	284,777	69.93%	407,256	100.00%
2007	16,606	13.59%	105,554	86.41%	122,160	100.00%	30.80%	274,429	69.20%	396,589	100.00%
2006	17,383	13.98%	106,921	86.02%	124,304	100.00%	31.64%	268,577	68.36%	392,881	100.00%
2005	13,149	11.71%	99,135	88.29%	112,284	100.00%	29.72%	265,504	70.28%	377,788	100.00%

Fuente: Elaboración de los autores con ENOE 2015, INEGI

Gráfica 4.9.29. Trabajadores por tipo de trabajo.

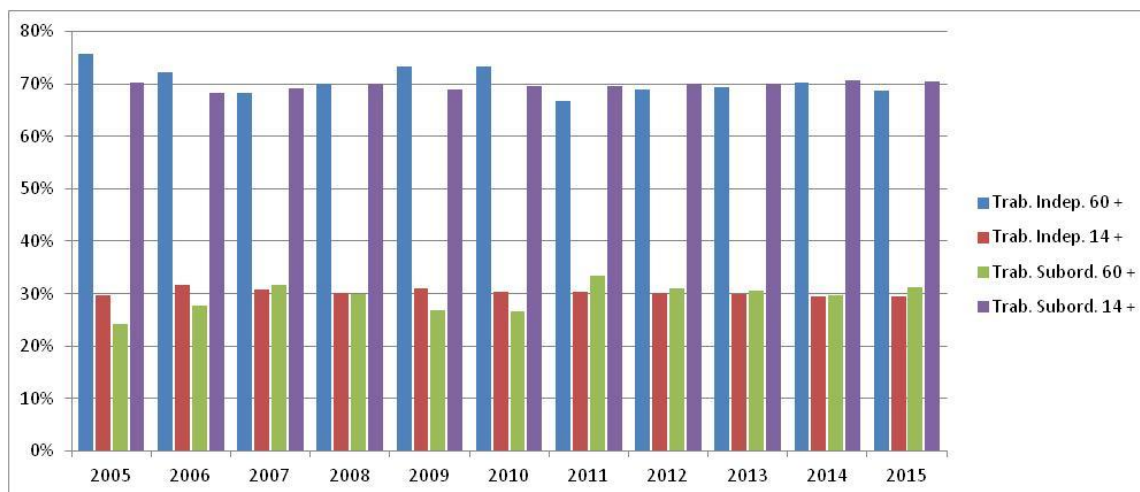

Fuente: Elaboración de los autores con ENOE 2015, INEGI

Cuadro 4.10.29. Trabajadores de 60 años y más por tipo de trabajo y sexo.

Años	Trabajadores de 60 años y más																					
	Trabajadores Independientes												Trabajadores Subordinados									
	Empleadores			Trabajadores por cuenta propia						Total			Hombre				Mujer					
	Hombre		Mujer	Hombre		Mujer		Abs	Hombre		Mujer	Hombre		Mujer		Abs	Hombre		Mujer			
Abs	%	Abs	%	Abs	%	Abs	%	% Trab. Indep.	% Total Trab.	Abs	% Trab. Indep.	% Total Trab.	Abs	%	Abs	%	Abs	%	Abs	%		
2015	2,118	9.29%	455	6.54%	20,670	90.71%	6,504	93.46%	22,788	100.00%	70.00%	6,959	30.00%	3,801	35.33%	32,552	100.00%	10,760	100.00%			
2014	1,702	8.70%		0.00%	17,861	91.30%	7,513	100.00%	19,563	100.00%	73.88%	7,513	100.00%	62.42%	6,916	26.12%	4,524	37.58%	26,479	100.00%	12,037	100.00%
2013	1,890	9.39%	770	12.55%	18,235	90.61%	5,366	87.45%	20,125	100.00%	72.01%	6,136	100.00%	62.19%	7,821	27.99%	3,730	37.81%	27,946	100.00%	9,866	100.00%
2012	1,499	8.00%	348	5.29%	17,239	92.00%	6,231	94.71%	18,738	100.00%	68.56%	6,579	100.00%	70.35%	8,591	31.44%	2,773	29.65%	27,329	100.00%	9,352	100.00%
2011	1,954	10.90%	155	2.55%	15,965	89.10%	5,928	97.45%	17,919	100.00%	66.47%	6,083	100.00%	67.34%	9,040	33.53%	2,950	32.66%	26,959	100.00%	9,033	100.00%
2010	1,247	6.10%		0.00%	19,193	93.90%	5,532	100.00%	20,440	100.00%	76.33%	5,532	100.00%	63.93%	6,340	23.67%	3,121	36.07%	26,780	100.00%	8,653	100.00%
2009	1,525	7.53%	230	3.57%	18,727	92.47%	6,217	96.43%	20,252	100.00%	74.63%	6,447	100.00%	69.26%	6,885	25.37%	2,862	30.74%	27,137	100.00%	9,309	100.00%
2008	1,596	9.15%	310	5.43%	15,844	90.85%	5,402	94.57%	17,440	100.00%	69.91%	5,712	100.00%	70.20%	7,506	30.09%	2,425	29.80%	24,946	100.00%	8,137	100.00%
2007	1,552	8.09%	135	2.80%	17,641	91.91%	4,688	97.20%	19,193	100.00%	71.04%	4,823	100.00%	59.24%	7,825	28.96%	3,319	40.76%	27,018	100.00%	8,142	100.00%
2006	1,732	8.44%	211	3.19%	18,798	91.56%	6,407	96.81%	20,530	100.00%	73.91%	6,618	100.00%	67.57%	7,246	26.09%	3,177	32.43%	27,776	100.00%	9,795	100.00%
2005	826	4.34%	90	1.74%	18,213	95.66%	5,097	98.26%	19,039	100.00%	75.94%	5,187	100.00%	75.10%	6,033	24.06%	1,720	24.90%	25,072	100.00%	6,907	100.00%

Fuente: Elaboración de los autores con ENOE 2015, INEGI

Cuadro 4.11.29. Trabajadores de 14 años y más por tipo de trabajo y sexo.

Años	Trabajadores de 14 años y más																					
	Trabajadores Independientes												Trabajadores Subordinados									
	Empleadores			Trabajadores por cuenta propia						Total			Hombre				Mujer					
	Hombre		Mujer	Hombre		Mujer		Abs	Hombre		Mujer	Hombre		Mujer		Abs	Hombre		Mujer			
Abs	%	Abs	%	Abs	%	Abs	%	% Trab. Indep.	% Total Trab.	Abs	% Trab. Indep.	% Total Trab.	Abs	%	Abs	%	Abs	%	Abs	%		
2015	18,163	19.04%	2,970	5.86%	77,206	80.96%	47,674	94.14%	95,369	100.00%	31.00%	50,644	100.00%	27.23%	212,276	69.00%	135,356	72.77%	307,645	100.00%	186,000	100.00%
2014	16,164	18.83%	3,507	6.65%	69,674	81.17%	49,208	93.35%	85,838	100.00%	29.54%	52,715	100.00%	29.19%	204,729	70.46%	127,869	70.81%	290,567	100.00%	180,584	100.00%
2013	17,342	19.76%	4,960	9.54%	70,419	80.24%	47,026	90.46%	87,761	100.00%	30.75%	51,986	100.00%	28.82%	197,620	69.25%	128,377	71.18%	285,381	100.00%	180,363	100.00%
2012	16,131	19.21%	3,924	7.78%	67,856	80.79%	46,483	92.22%	83,987	100.00%	29.97%	50,407	100.00%	30.25%	196,238	70.03%	116,250	69.75%	280,225	100.00%	166,657	100.00%
2011	15,943	18.95%	3,070	7.03%	68,178	81.05%	40,590	92.97%	84,121	100.00%	31.47%	43,660	100.00%	28.64%	183,216	68.53%	108,806	71.36%	267,337	100.00%	152,466	100.00%
2010	12,558	15.17%	2,670	6.07%	70,223	84.83%	41,292	93.93%	82,781	100.00%	31.71%	43,962	100.00%	28.30%	178,252	68.29%	111,372	71.70%	261,033	100.00%	155,334	100.00%
2009	14,900	17.62%	2,371	5.26%	69,681	82.38%	42,730	94.74%	84,581	100.00%	32.12%	45,101	100.00%	29.39%	178,740	67.88%	108,360	70.61%	263,321	100.00%	153,461	100.00%
2008	14,039	17.80%	2,712	6.22%	64,820	82.20%	40,908	93.78%	78,859	100.00%	30.37%	43,620	100.00%	29.56%	180,823	69.63%	103,954	70.44%	259,682	100.00%	147,574	100.00%
2007	14,724	18.21%	1,882	4.56%	66,122	81.79%	39,432	95.44%	80,846	100.00%	31.53%	41,314	100.00%	29.48%	175,594	68.47%	98,835	70.52%	256,440	100.00%	140,149	100.00%
2006	14,296	17.13%	3,087	7.55%	69,145	82.87%	37,776	92.45%	83,441	100.00%	32.34%	40,863	100.00%	30.30%	174,586	67.66%	93,991	69.70%	258,027	100.00%	134,854	100.00%
2005	11,400	14.35%	1,749	5.32%	68,028	85.65%	31,107	94.68%	79,428	100.00%	31.37%	32,856	100.00%	26.37%	173,746	68.63%	91,758	73.63%	253,174	100.00%	124,614	100.00%

Fuente: Elaboración de los autores con ENOE 2015, INEGI

Gráfica 4.12.29. Trabajadores de 60 años y más y totales por tipo de trabajo y sexo.

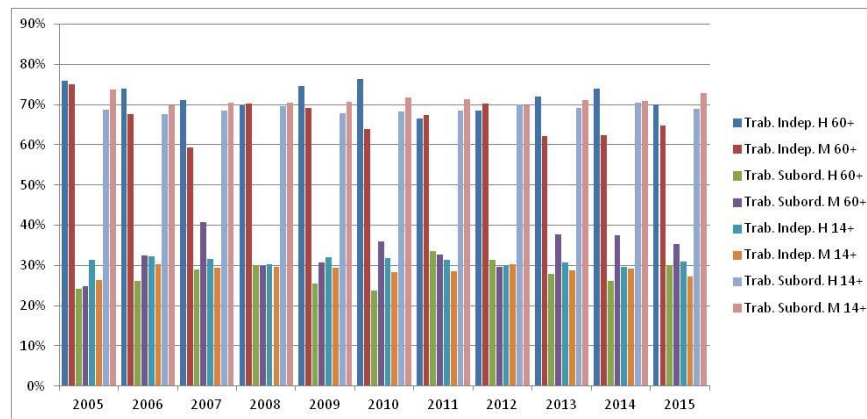

Fuente: Elaboración de los autores con ENOE 2015, INEGI

Gráfica 4.13.29. Trabajadores de 60 años y más y totales por tipo de trabajadores independientes y sexo.

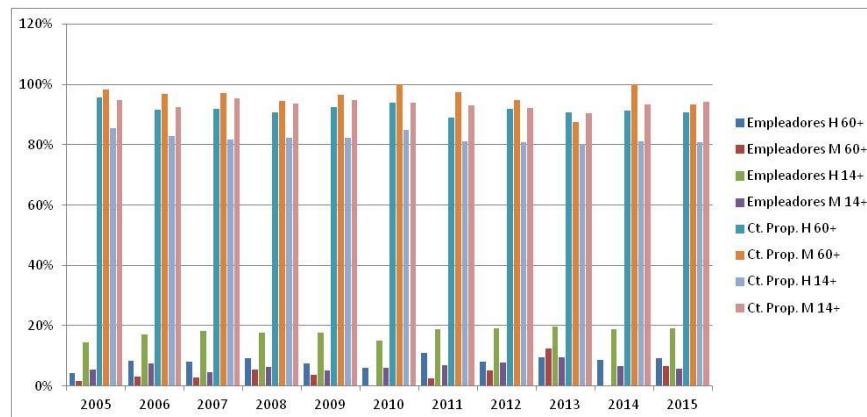

Fuente: Elaboración de los autores con ENOE 2015, INEGI

30) Veracruz de Ignacio de la Llave

Cuadro 4.1.30. Población ocupada total y ocupada de 60 años y más.

Años	Población de 60 años y más		Total
	Abs	%	
2015	337,639	11.08%	3,046,293
2014	326,000	10.88%	2,996,394
2013	306,185	9.90%	3,091,330
2012	326,338	10.19%	3,201,202
2011	315,613	10.57%	2,985,245
2010	321,477	10.44%	3,079,295
2009	291,416	9.88%	2,950,819
2008	316,521	10.71%	2,955,199
2007	318,856	10.85%	2,937,574
2006	284,799	10.25%	2,777,764
2005	264,365	10.06%	2,629,045

Fuente: Elaboración de los autores con ENOE 2015, INEGI

Cuadro 4.2.30. Población de 60 años y más por condición de actividad, totalizado sobre los 11 años de estudio.

Años	Ocupada		Subocupada		Desocupada		Inactiva	
	Abs	%	Abs	%	Abs	%	Abs	%
2015	337,639	9.90%	28,894	16.66%	2,629	6.64%	719,989	11.82%
2014	326,000	9.56%	18,009	10.38%	2,854	7.21%	674,933	11.08%
2013	306,185	8.98%	11,907	6.86%	6,205	15.68%	632,302	10.38%
2012	326,338	9.57%	12,434	7.17%	3,026	7.65%	561,006	9.21%
2011	315,613	9.26%	20,692	11.93%	3,659	9.25%	576,359	9.46%
2010	321,477	9.43%	14,798	8.53%	4,202	10.62%	514,617	8.45%
2009	291,416	8.55%	17,666	10.18%	5,370	13.57%	481,839	7.91%
2008	316,521	9.28%	12,210	7.04%	3,961	10.01%	482,098	7.92%
2007	318,856	9.35%	11,339	6.54%	2,182	5.51%	461,417	7.58%
2006	284,799	8.35%	12,998	7.49%	1,443	3.65%	470,263	7.72%
2005	264,365	7.75%	12,525	7.22%	4,036	10.20%	514,620	8.45%
Total	3,409,209	100.00%	173,472	100.00%	39,567	100.00%	6,089,443	100.00%

Fuente: Elaboración de los autores con ENOE 2015, INEGI

Gráfica 4.2.30. Tasas de crecimiento para las categorías "condición de actividad de la población de 60 años".

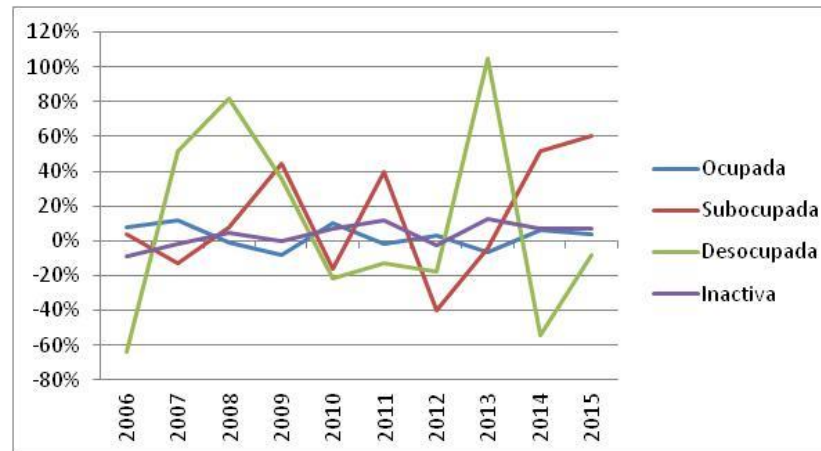

Fuente: Elaboración de los autores con ENOE 2015, INEGI

Cuadro 4.3.30. Condición de actividad de la población de 60 años y más en México, por sexo y periodo de estudio.

Años	Ocupada				Subocupada				Desocupada				Inactiva				Total			
	Hombre		Mujer		Hombre		Mujer		Hombre		Mujer		Hombre		Mujer		Hombre		Mujer	
	Abs	%	Abs	%	Abs	%	Abs	%	Abs	%	Abs	%	Abs	%	Abs	%	Abs	%	Abs	%
2015	240,836	48.17%	96,803	16.43%	22,632	4.53%	6,262	1.06%	1,301	0.26%	1,328	0.23%	235,233	47.05%	484,756	82.28%	500,002	100.00%	589,149	100.00%
2014	232,266	49.86%	93,734	16.86%	16,433	3.53%	1,576	0.28%	1,962	0.42%	892	0.16%	215,215	46.20%	459,718	82.69%	465,876	100.00%	555,920	100.00%
2013	218,343	50.05%	87,842	16.88%	10,267	2.35%	1,640	0.32%	6,100	1.40%	105	0.02%	201,566	46.20%	430,736	82.78%	436,276	100.00%	520,323	100.00%
2012	230,789	55.69%	95,549	19.56%	10,014	2.42%	2,420	0.50%	2,927	0.71%	99	0.02%	170,707	41.19%	390,299	79.92%	414,437	100.00%	488,367	100.00%
2011	234,573	51.58%	81,040	17.56%	15,096	3.32%	5,596	1.21%	3,570	0.78%	89	0.02%	201,580	44.32%	374,779	81.21%	454,819	100.00%	461,504	100.00%
2010	242,981	57.50%	78,496	18.15%	13,009	3.08%	1,789	0.41%	4,202	0.99%		0.00%	162,409	38.43%	352,208	81.44%	422,601	100.00%	432,493	100.00%
2009	206,689	54.59%	84,727	20.29%	16,002	4.23%	1,664	0.40%	5,191	1.37%	179	0.04%	150,760	39.82%	331,079	79.27%	378,642	100.00%	417,649	100.00%
2008	236,430	61.49%	80,091	18.61%	10,487	2.73%	1,723	0.40%	3,793	0.99%	168	0.04%	133,799	34.80%	348,299	80.95%	384,509	100.00%	430,281	100.00%
2007	244,474	62.03%	74,382	18.61%	11,154	2.83%	185	0.05%	2,083	0.53%	99	0.02%	136,421	34.61%	324,996	81.32%	394,132	100.00%	399,662	100.00%
2006	209,707	59.19%	75,092	18.09%	8,145	2.30%	4,853	1.17%	1,443	0.41%		0.00%	135,015	38.11%	335,248	80.75%	354,310	100.00%	415,193	100.00%
2005	190,888	54.14%	73,477	16.59%	8,946	2.54%	3,579	0.81%	2,857	0.81%	1,179	0.27%	149,861	42.51%	364,759	82.34%	352,552	100.00%	442,994	100.00%

Fuente: Elaboración de los autores con ENOE 2015, INEGI

Gráfica 4.3.30. Condición de actividad de la población de 60 años y más en México, por sexo y periodo de estudio.

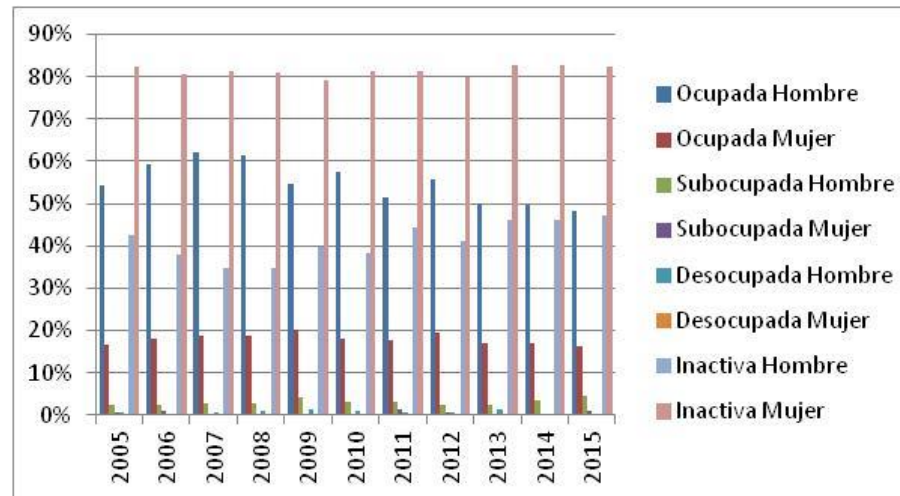

Fuente: Elaboración de los autores con ENOE 2015, INEGI

Cuadro 4.4.30. Duración de la jornada de trabajo de las personas de más de 14 años, por sexo.

Años	Mujeres													
	Ausentes temporales con vínculo laboral		Menos de 15 horas		De 15 a 34 horas		De 35 a 48 horas		Mas de 48 horas		No especificado		Total	
	Abs	%	Abs	%	Abs	%	Abs	%	Abs	%	Abs	%	Abs	%
2015	25,315	2.47%	114,654	11.19%	246,318	24.04%	434,347	42.39%	203,928	19.90%		0.00%	1,024,562	100.00%
2014	22,138	2.18%	102,122	10.05%	245,180	24.12%	411,408	40.47%	235,549	23.17%	186	0.02%	1,016,583	100.00%
2013	20,851	1.91%	137,288	12.58%	254,533	23.33%	458,209	42.00%	216,561	19.85%	3,630	0.33%	1,091,072	100.00%
2012	24,919	2.20%	143,804	12.69%	305,397	26.96%	399,954	35.31%	256,815	22.67%	1,916	0.17%	1,132,805	100.00%
2011	26,213	2.63%	124,906	12.52%	239,938	24.05%	372,334	37.32%	228,434	22.90%	5,802	0.58%	997,627	100.00%
2010	21,557	1.96%	114,608	10.41%	272,783	24.77%	382,921	34.78%	308,583	28.02%	657	0.06%	1,101,109	100.00%
2009	42,520	4.24%	101,966	10.16%	227,932	22.72%	336,002	33.49%	294,923	29.39%		0.00%	1,003,343	100.00%
2008	16,263	1.58%	124,131	12.05%	229,550	22.28%	394,336	38.27%	265,807	25.80%	306	0.03%	1,030,393	100.00%
2007	36,896	3.54%	142,412	13.66%	239,262	22.96%	344,259	33.03%	278,271	26.70%	1,145	0.11%	1,042,245	100.00%
2006	26,071	2.82%	71,837	7.76%	223,573	24.14%	343,829	37.13%	260,582	28.14%	187	0.02%	926,079	100.00%
2005	23,431	2.65%	87,562	9.91%	181,093	20.49%	383,417	43.38%	208,349	23.57%		0.00%	883,852	100.00%

Fuente: Elaboración de los autores con ENOE 2015, INEGI

Años	Hombres													
	Ausentes temporales con vínculo laboral		Menos de 15 horas		De 15 a 34 horas		De 35 a 48 horas		Mas de 48 horas		No especificado		Total	
	Abs	%	Abs	%	Abs	%	Abs	%	Abs	%	Abs	%	Abs	%
2015	28,493	1.41%	63,997	3.17%	414,005	20.48%	950,309	47.00%	564,927	27.94%		0.00%	2,021,731	100.00%
2014	25,246	1.28%	54,551	2.76%	406,157	20.51%	873,366	44.11%	620,280	31.33%	211	0.01%	1,979,811	100.00%
2013	34,817	1.74%	61,127	3.06%	350,056	17.50%	893,303	44.66%	656,361	32.81%	4,594	0.23%	2,000,258	100.00%
2012	50,482	2.44%	64,223	3.10%	422,276	20.42%	916,618	44.32%	610,120	29.50%	4,678	0.23%	2,068,397	100.00%
2011	28,824	1.45%	79,073	3.98%	330,822	16.64%	858,541	43.19%	673,611	33.89%	16,747	0.84%	1,987,618	100.00%
2010	46,630	2.36%	72,819	3.68%	281,886	14.25%	826,490	41.78%	746,994	37.76%	3,367	0.17%	1,978,186	100.00%
2009	43,622	2.24%	77,667	3.99%	304,317	15.63%	772,706	39.68%	746,231	38.32%	2,933	0.15%	1,947,476	100.00%
2008	44,600	2.32%	68,114	3.54%	284,467	14.78%	852,370	44.28%	668,280	34.72%	6,975	0.36%	1,924,806	100.00%
2007	46,914	2.48%	69,827	3.68%	284,604	15.02%	780,381	41.17%	713,223	37.63%	380	0.02%	1,895,329	100.00%
2006	40,847	2.21%	44,928	2.43%	270,049	14.58%	749,850	40.50%	745,888	40.28%	123	0.01%	1,851,685	100.00%
2005	41,942	2.40%	39,854	2.28%	206,864	11.85%	816,081	46.76%	639,831	36.66%	621	0.04%	1,745,193	100.00%

Fuente: Elaboración de los autores con ENOE 2015, INEGI

Cuadro 4.5.30. Sector de la economía donde se desempeñan las personas de 60 años y más, por sexo.

Años	Mujeres									
	Primario		Secundario		Terciario		No especificado		Total	
	Abs	%	Abs	%	Abs	%	Abs	%	Abs	%
2015	3,854	3.98%	12,318	12.72%	80,631	83.29%		0.00%	96,803	100.00%
2014	4,902	5.23%	10,634	11.34%	78,082	83.30%	116	0.12%	93,734	100.00%
2013	8,492	9.67%	9,775	11.13%	69,575	79.20%		0.00%	87,842	100.00%
2012	7,924	8.29%	8,216	8.60%	79,409	83.11%		0.00%	95,549	100.00%
2011	5,723	7.06%	10,207	12.60%	64,987	80.19%	123	0.15%	81,040	100.00%
2010	8,226	10.48%	8,133	10.36%	62,137	79.16%		0.00%	78,496	100.00%
2009	4,370	5.16%	14,242	16.81%	66,022	77.92%	93	0.11%	84,727	100.00%
2008	3,615	4.51%	14,954	18.67%	61,522	76.82%		0.00%	80,091	100.00%
2007	16,134	21.69%	11,172	15.02%	47,076	63.29%		0.00%	74,382	100.00%
2006	4,201	5.59%	13,163	17.53%	57,728	76.88%		0.00%	75,092	100.00%
2005	7,486	10.19%	13,793	18.77%	52,097	70.90%	101	0.14%	73,477	100.00%

Fuente: Elaboración de los autores con ENOE 2015, INEGI

Años	Hombres									
	Primario		Secundario		Terciario		No especificado		Total	
	Abs	%	Abs	%	Abs	%	Abs	%	Abs	%
2015	148,455	61.64%	26,988	11.21%	65,237	27.09%	156	0.06%	240,836	100.00%
2014	138,292	59.54%	20,256	8.72%	73,509	31.65%	209	0.09%	232,266	100.00%
2013	134,892	61.78%	26,836	12.29%	56,615	25.93%		0.00%	218,343	100.00%
2012	125,304	54.29%	29,823	12.92%	75,662	32.78%		0.00%	230,789	100.00%
2011	122,353	52.16%	26,257	11.19%	85,866	36.61%	97	0.04%	234,573	100.00%
2010	139,917	57.58%	30,843	12.69%	71,135	29.28%	1,086	0.45%	242,981	100.00%
2009	109,623	53.04%	22,325	10.80%	71,080	34.39%	3,661	1.77%	206,689	100.00%
2008	120,439	50.94%	44,142	18.67%	71,849	30.39%		0.00%	236,430	100.00%
2007	142,995	58.49%	36,131	14.78%	65,248	26.69%	100	0.04%	244,474	100.00%
2006	121,217	57.80%	28,306	13.50%	59,361	28.31%	823	0.39%	209,707	100.00%
2005	117,263	61.43%	24,906	13.05%	48,719	25.52%		0.00%	190,888	100.00%

Fuente: Elaboración de los autores con ENOE 2015, INEGI

Cuadro 4.6.30. Sector de la economía donde se desempeñan las personas de 14 años y más, por sexo.

Años	Mujeres									
	Primario		Secundario		Terciario		No especificado		Total	
	Abs	%	Abs	%	Abs	%	Abs	%	Abs	%
2015	18,952	1.85%	107,190	10.46%	894,157	87.27%	4,263	0.42%	1,024,562	100.00%
2014	36,093	3.55%	98,421	9.68%	877,569	86.33%	4,500	0.44%	1,016,583	100.00%
2013	43,936	4.03%	118,230	10.84%	927,051	84.97%	1,855	0.17%	1,091,072	100.00%
2012	44,177	3.90%	102,215	9.02%	985,237	86.97%	1,176	0.10%	1,132,805	100.00%
2011	30,109	3.02%	111,291	11.16%	852,236	85.43%	3,991	0.40%	997,627	100.00%
2010	35,915	3.26%	117,216	10.65%	945,942	85.91%	2,036	0.18%	1,101,109	100.00%
2009	20,778	2.07%	134,943	13.45%	846,101	84.33%	1,521	0.15%	1,003,343	100.00%
2008	36,701	3.56%	121,505	11.79%	871,327	84.56%	860	0.08%	1,030,393	100.00%
2007	59,131	5.67%	129,204	12.40%	850,883	81.64%	3,027	0.29%	1,042,245	100.00%
2006	32,780	3.54%	125,163	13.52%	766,215	82.74%	1,921	0.21%	926,079	100.00%
2005	42,778	4.84%	127,985	14.48%	712,622	80.63%	467	0.05%	883,852	100.00%

Fuente: Elaboración de los autores con ENOE 2015, INEGI

Años	Hombres									
	Primario		Secundario		Terciario		No especificado		Total	
	Abs	%	Abs	%	Abs	%	Abs	%	Abs	%
2015	774,874	38.33%	477,861	23.64%	765,959	37.89%	3,037	0.15%	2,021,731	100.00%
2014	725,002	36.62%	466,398	23.56%	786,384	39.72%	2,027	0.10%	1,979,811	100.00%
2013	709,893	35.49%	512,421	25.62%	776,392	38.81%	1,552	0.08%	2,000,258	100.00%
2012	730,554	35.32%	505,519	24.44%	829,191	40.09%	3,133	0.15%	2,068,397	100.00%
2011	643,941	32.40%	492,613	24.78%	847,773	42.65%	3,291	0.17%	1,987,618	100.00%
2010	659,777	33.35%	458,059	23.16%	849,345	42.94%	11,005	0.56%	1,978,186	100.00%
2009	623,674	32.02%	482,432	24.77%	831,179	42.68%	10,191	0.52%	1,947,476	100.00%
2008	659,229	34.25%	469,418	24.39%	793,708	41.24%	2,451	0.13%	1,924,806	100.00%
2007	656,128	34.62%	516,511	27.25%	721,072	38.04%	1,618	0.09%	1,895,329	100.00%
2006	658,000	35.54%	439,877	23.76%	750,021	40.50%	3,787	0.20%	1,851,685	100.00%
2005	649,269	37.20%	415,380	23.80%	677,060	38.80%	3,484	0.20%	1,745,193	100.00%

Fuente: Elaboración de los autores con ENOE 2015, INEGI

Gráfica 4.6.30. Sector de la economía donde se desempeñan las personas de 14 años y más, por sexo.

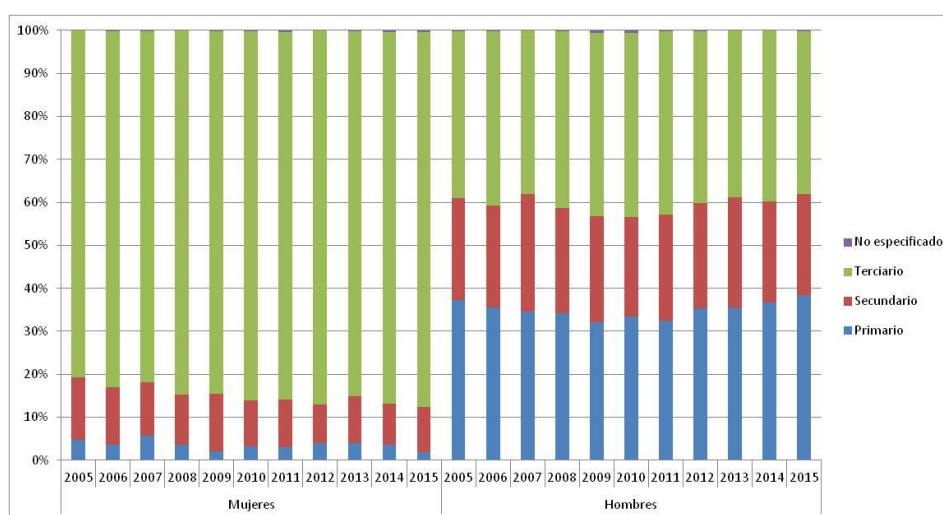

Fuente: Elaboración de los autores con ENOE 2015, INEGI

Cuadro 4.7.30. Unidad económica donde se desempeñan las personas de 60 años y más, por sexo.

Años	Mujeres																	
	Ámbito Agropecuario		Micronegocios		Pequeños Establecimientos		Medianos Establecimientos		Grandes Establecimientos		Gobierno		Otros		No Especificado		Total	
	Abs	%	Abs	%	Abs	%	Abs	%	Abs	%	Abs	%	Abs	%	Abs	%	Abs	%
2015	3,854	3.98%	68,146	70.40%	7,011	7.24%	1,664	1.72%	2,805	2.90%	895	0.92%	7,943	8.21%	4,485	4.63%	96,803	100.00%
2014	4,902	5.23%	68,958	73.57%	1,933	2.06%	1,003	1.07%	4,311	4.60%		0.00%	11,351	12.11%	1,276	1.36%	93,734	100.00%
2013	8,492	9.67%	57,980	66.00%	1,681	1.91%	598	0.68%	6,605	7.52%	2,616	2.98%	9,526	10.84%	344	0.39%	87,842	100.00%
2012	7,924	8.29%	58,046	60.75%	2,906	3.04%	1,303	1.36%	1,290	1.35%	2,692	2.82%	21,008	21.99%	380	0.40%	95,549	100.00%
2011	5,723	7.06%	53,187	65.63%	2,750	3.39%	1,887	2.33%	182	0.22%	2,558	3.16%	14,027	17.31%	726	0.90%	81,040	100.00%
2010	8,226	10.48%	54,102	68.92%	3,866	4.93%	222	0.28%	1,993	2.54%	758	0.97%	9,010	11.48%	319	0.41%	78,496	100.00%
2009	4,370	5.16%	58,621	69.19%	3,181	3.75%	4,284	5.06%	1,622	1.91%	1,627	1.92%	10,847	12.80%	175	0.21%	84,727	100.00%
2008	3,615	4.51%	60,977	76.13%	2,404	3.00%	136	0.17%	1,115	1.39%		0.00%	11,844	14.79%		0.00%	80,091	100.00%
2007	16,134	21.69%	46,552	62.59%	2,360	3.17%	478	0.64%	257	0.35%	966	1.30%	7,438	10.00%	197	0.26%	74,382	100.00%
2006	4,201	5.59%	51,995	69.24%	3,446	4.59%	316	0.42%	1,510	2.01%	1,165	1.55%	11,519	15.34%	940	1.25%	75,092	100.00%
2005	7,486	10.19%	47,265	64.33%	2,202	3.00%	1,346	1.83%	3,128	4.26%	782	1.06%	10,814	14.72%	454	0.62%	73,477	100.00%

Fuente: Elaboración de los autores con ENOE 2015, INEGI

Años	Hombres																	
	Ámbito Agropecuario		Micronegocios		Pequeños Establecimientos		Medianos Establecimientos		Grandes Establecimientos		Gobierno		Otros		No Especificado		Total	
	Abs	%	Abs	%	Abs	%	Abs	%	Abs	%	Abs	%	Abs	%	Abs	%	Abs	%
2015	148,455	61.64%	75,205	31.23%	4,386	1.82%	2,447	1.02%	1,319	0.55%	4,292	1.78%	539	0.22%	4,193	1.74%	240,836	100.00%
2014	138,292	59.54%	71,673	30.86%	4,134	1.78%	4,948	2.13%	4,244	1.83%	5,782	2.49%	1,860	0.80%	1,333	0.57%	232,266	100.00%
2013	134,892	61.78%	57,147	26.17%	10,529	4.82%	2,129	0.98%	4,943	2.26%	4,568	2.09%	111	0.05%	4,024	1.84%	218,343	100.00%
2012	125,304	54.29%	80,642	34.94%	6,035	2.61%	3,046	1.32%	6,367	2.76%	2,519	1.09%	1,535	0.67%	5,341	2.31%	230,789	100.00%
2011	122,353	52.16%	82,360	35.11%	11,222	4.78%	2,897	1.24%	4,383	1.87%	5,580	2.38%	1,578	0.67%	4,200	1.79%	234,573	100.00%
2010	139,917	57.58%	77,492	31.89%	6,649	2.74%	4,388	1.81%	4,589	1.89%	5,459	2.25%	1,086	0.45%	3,401	1.40%	242,981	100.00%
2009	109,623	53.04%	64,443	31.18%	6,875	3.33%	4,283	2.07%	7,083	3.43%	8,660	4.19%	4,802	2.32%	920	0.45%	206,689	100.00%
2008	120,439	50.94%	83,341	35.25%	8,789	3.72%	2,044	0.86%	9,788	4.14%	5,445	2.30%	3,010	1.27%	3,574	1.51%	236,430	100.00%
2007	142,995	58.49%	74,548	30.49%	5,487	2.24%	3,595	1.47%	6,849	2.80%	4,138	1.69%	2,446	1.00%	4,416	1.81%	244,474	100.00%
2006	121,217	57.80%	59,802	28.52%	9,579	4.57%	4,205	2.01%	3,756	1.79%	5,351	2.55%	2,751	1.31%	3,046	1.45%	209,707	100.00%
2005	117,263	61.43%	49,872	26.13%	10,340	5.42%	688	0.36%	4,674	2.45%	5,697	2.98%	1,169	0.61%	1,185	0.62%	190,888	100.00%

Fuente: Elaboración de los autores con ENOE 2015, INEGI

Cuadro 4.8.30. Unidad económica donde se desempeñan las personas de 14 años y más, por sexo.

Años	Mujeres																	
	Ámbito Agropecuario		Micronegocios		Pequeños Establecimientos		Medianos Establecimientos		Grandes Establecimientos		Gobierno		Otros		No Especificado		Total	
	Abs	%	Abs	%	Abs	%	Abs	%	Abs	%	Abs	%	Abs	%	Abs	%	Abs	%
2015	18,952	1.85%	475,794	46.44%	141,885	13.85%	33,985	3.32%	69,420	6.78%	34,132	3.33%	196,375	19.17%	54,019	5.27%	1,024,562	100.00%
2014	36,093	3.55%	492,540	48.45%	131,660	12.95%	38,078	3.75%	81,863	8.05%	45,282	4.45%	147,811	14.54%	43,256	4.26%	1,016,583	100.00%
2013	43,936	4.03%	519,198	47.59%	144,530	13.25%	52,284	4.79%	80,616	7.39%	52,178	4.78%	161,975	14.85%	36,355	3.33%	1,091,072	100.00%
2012	44,177	3.90%	552,332	48.76%	131,608	11.62%	48,246	4.26%	72,146	6.37%	56,977	5.03%	185,050	16.34%	42,269	3.73%	1,132,805	100.00%
2011	30,109	3.02%	515,314	51.65%	129,920	13.02%	34,359	3.44%	61,302	6.14%	41,075	4.12%	157,336	15.77%	28,212	2.83%	997,627	100.00%
2010	35,915	3.26%	564,942	51.31%	142,737	12.96%	51,198	4.65%	86,638	7.87%	43,716	3.97%	155,543	14.13%	20,420	1.85%	1,101,109	100.00%
2009	20,778	2.07%	516,698	51.50%	111,671	11.13%	53,209	5.30%	87,528	8.72%	44,731	4.46%	141,471	14.10%	27,257	2.72%	1,003,343	100.00%
2008	36,701	3.56%	492,642	47.81%	145,869	14.16%	42,683	4.14%	74,989	7.28%	44,153	4.29%	157,311	15.27%	36,045	3.50%	1,030,393	100.00%
2007	59,131	5.67%	517,163	49.62%	118,980	11.42%	49,934	4.79%	84,265	8.08%	35,932	3.45%	141,160	13.54%	35,680	3.42%	1,042,245	100.00%
2006	32,780	3.54%	441,917	47.72%	144,414	15.59%	42,981	4.64%	64,224	6.94%	41,011	4.43%	135,187	14.60%	23,565	2.54%	926,079	100.00%
2005	42,778	4.84%	419,779	47.49%	154,271	17.45%	42,971	4.86%	60,458	6.84%	31,954	3.62%	115,646	13.08%	15,995	1.81%	883,852	100.00%

Fuente: Elaboración de los autores con ENOE 2015, INEGI

Años	Hombres																	
	Ámbito Agropecuario		Micronegocios		Pequeños Establecimientos		Medianos Establecimientos		Grandes Establecimientos		Gobierno		Otros		No Especificado		Total	
	Abs	%	Abs	%	Abs	%	Abs	%	Abs	%	Abs	%	Abs	%	Abs	%	Abs	%
2015	774,874	38.33%	699,958	34.62%	142,822	7.06%	86,240	4.27%	131,094	6.48%	63,430	3.14%	8,851	0.44%	114,462	5.66%	2,021,731	100.00%
2014	725,002	36.62%	686,080	34.65%	150,226	7.59%	88,078	4.45%	164,440	8.31%	57,682	2.91%	14,699	0.74%	93,604	4.73%	1,979,811	100.00%
2013	709,893	35.49%	644,928	32.24%	184,379	9.22%	112,047	5.60%	171,703	8.58%	83,638	4.18%	6,110	0.31%	87,560	4.38%	2,000,258	100.00%
2012	730,554	35.32%	725,733	35.09%	183,525	8.87%	93,232	4.51%	156,867	7.58%	66,763	3.23%	11,581	0.56%	100,142	4.84%	2,068,397	100.00%
2011	643,941	32.40%	730,051	36.73%	174,945	8.80%	86,519	4.35%	142,370	7.16%	83,973	4.22%	13,601	0.68%	112,218	5.65%	1,987,618	100.00%
2010	659,777	33.35%	681,584	34.46%	161,689	8.17%	112,544	5.69%	148,855	7.52%	87,432	4.42%	29,344	1.48%	96,961	4.90%	1,978,186	100.00%
2009	623,674	32.02%	690,972	35.48%	158,628	8.15%	93,343	4.79%	200,608	10.30%	87,240	4.48%	21,247	1.09%	71,764	3.68%	1,947,476	100.00%
2008	659,229	34.25%	646,316	33.58%	158,070	8.21%	81,450	4.23%	169,337	8.80%	81,608	4.24%	16,148	0.84%	112,648	5.85%	1,924,806	100.00%
2007	656,128	34.62%	642,934	33.92%	161,552	8.52%	94,762	5.00%	161,796	8.54%	61,914	3.27%	10,083	0.53%	106,160	5.60%	1,895,329	100.00%
2006	658,000	35.54%	617,991	33.37%	183,934	9.93%	88,992	4.81%	138,647	7.49%	72,909	3.94%	12,929	0.70%	78,283	4.23%	1,851,685	100.00%
2005	649,269	37.20%	605,211	34.68%	161,115	9.23%	94,446	5.41%	111,492	6.39%	58,218	3.34%	10,423	0.60%	55,019	3.15%	1,745,193	100.00%

Fuente: Elaboración de los autores con ENOE 2015, INEGI

Gráfica 4.8.30. Unidad económica donde se desempeñan las mujeres de 14 años y más, por sexo.

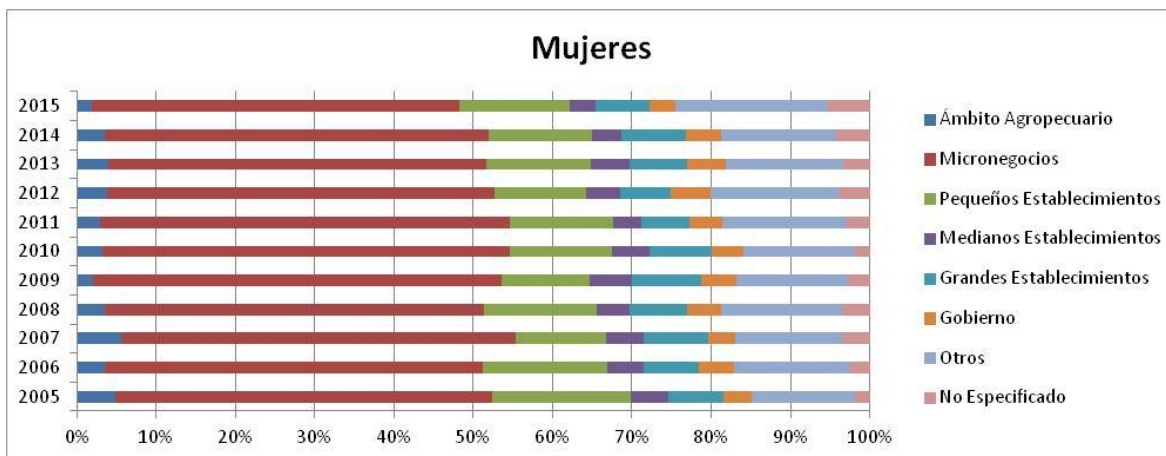

Fuente: Elaboración de los autores con ENOE 2015, INEGI

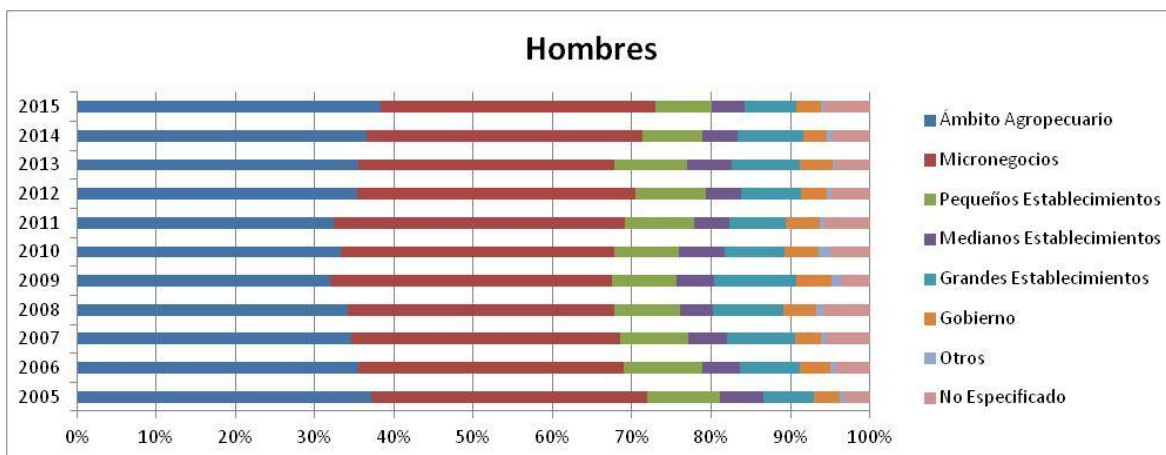

Fuente: Elaboración de los autores con ENOE 2015, INEGI

Cuadro 4.9.30. Trabajadores de 14 años y más por tipo de trabajo.

Años	Trabajadores de 14 años y más										
	Trabajadores Independientes							Trabajadores Subordinados		Total	
	Empleadores		Trabajadores por cuenta propia		Total			Abs	%	Abs	%
	Abs	%	Abs	%	Abs	% Trab. Indep.	% Total Trab.				
2015	146,704	15.12%	823,475	84.88%	970,179	100.00%	33.49%	1,926,800	66.51%	2,896,979	100.00%
2014	131,575	14.50%	775,983	85.50%	907,558	100.00%	31.98%	1,930,247	68.02%	2,837,805	100.00%
2013	134,653	14.09%	821,091	85.91%	955,744	100.00%	32.03%	2,028,265	67.97%	2,984,009	100.00%
2012	154,989	14.71%	898,421	85.29%	1,053,410	100.00%	34.94%	1,961,793	65.06%	3,015,203	100.00%
2011	151,186	14.97%	858,529	85.03%	1,009,715	100.00%	35.54%	1,831,430	64.46%	2,841,145	100.00%
2010	184,159	17.37%	875,856	82.63%	1,060,015	100.00%	37.06%	1,800,349	62.94%	2,860,364	100.00%
2009	128,988	13.62%	817,828	86.38%	946,816	100.00%	34.14%	1,826,638	65.86%	2,773,454	100.00%
2008	149,649	15.99%	786,029	84.01%	935,678	100.00%	34.08%	1,809,555	65.92%	2,745,233	100.00%
2007	168,684	17.56%	792,029	82.44%	960,713	100.00%	35.12%	1,774,593	64.88%	2,735,306	100.00%
2006	129,751	14.49%	765,715	85.51%	895,466	100.00%	33.82%	1,752,220	66.18%	2,647,686	100.00%
2005	111,845	12.02%	818,855	87.98%	930,700	100.00%	38.21%	1,504,984	61.79%	2,435,684	100.00%

Fuente: Elaboración de los autores con ENOE 2015, INEGI

Gráfica 4.9.30. Trabajadores por tipo de trabajo.

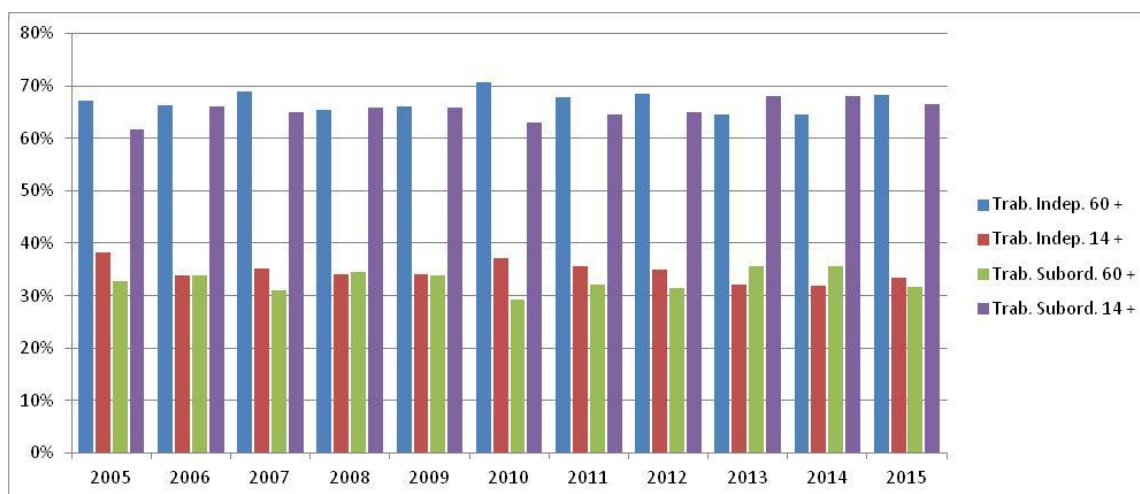

Fuente: Elaboración de los autores con ENOE 2015, INEGI

Cuadro 4.10.30. Trabajadores de 60 años y más por tipo de trabajo y sexo.

Años	Trabajadores de 60 años y más																					
	Trabajadores Independientes												Trabajadores Subordinados				Total					
	Empleadores		Trabajadores por cuenta propia				Total						Hombre		Mujer		Hombre		Mujer			
	Hombre		Mujer		Hombre		Mujer		Hombre		Mujer		Hombre		Mujer		Hombre		Mujer			
Abs	%	Abs	%	Abs	%	Abs	%	Abs	% Trab. Indep.	% Total Trab.	Abs	% Trab. Indep.	% Total Trab.	Abs	%	Abs	%	Abs	%			
2015	27,468	16.87%	5,056	8.28%	135,317	83.13%	56,032	91.72%	162,785	100.00%	68.19%	61,088	100.00%	68.70%	75,925	31.81%	27,836	31.30%	238,710	100.00%	88,924	100.00%
2014	31,941	22.21%	4,424	7.25%	111,870	77.79%	56,617	92.75%	143,811	100.00%	62.45%	61,041	100.00%	69.90%	86,485	37.55%	26,283	30.10%	230,296	100.00%	87,324	100.00%
2013	17,556	12.38%	6,579	12.71%	124,279	87.62%	45,191	87.29%	141,835	100.00%	65.15%	51,770	100.00%	62.71%	75,862	34.85%	30,791	37.29%	217,697	100.00%	82,561	100.00%
2012	27,688	16.98%	2,620	4.70%	135,346	83.02%	53,071	95.30%	163,034	100.00%	71.26%	55,691	100.00%	61.76%	65,752	28.74%	34,489	38.24%	228,786	100.00%	90,180	100.00%
2011	24,063	14.88%	2,324	4.83%	137,703	85.12%	45,817	95.17%	161,766	100.00%	69.99%	48,141	100.00%	61.62%	69,357	30.01%	29,986	38.38%	231,123	100.00%	78,127	100.00%
2010	33,902	20.38%	3,772	7.30%	132,447	79.62%	47,870	92.70%	166,349	100.00%	70.08%	51,642	100.00%	73.13%	71,030	29.92%	18,974	26.87%	237,379	100.00%	70,616	100.00%
2009	19,267	14.82%	3,007	5.78%	110,717	85.18%	49,050	94.22%	129,984	100.00%	64.94%	52,057	100.00%	69.34%	70,175	35.06%	23,021	30.66%	200,159	100.00%	75,078	100.00%
2008	24,977	17.41%	1,060	2.18%	118,477	82.59%	47,501	97.82%	143,454	100.00%	62.91%	48,561	100.00%	74.64%	84,575	37.09%	16,500	25.36%	228,029	100.00%	65,061	100.00%
2007	26,626	16.65%	8,060	16.77%	133,243	83.35%	40,003	83.23%	159,869	100.00%	66.81%	48,063	100.00%	76.83%	79,423	33.19%	14,496	23.17%	239,292	100.00%	62,559	100.00%
2006	17,353	13.21%	8,051	15.03%	114,002	86.79%	45,523	84.97%	131,355	100.00%	63.58%	53,574	100.00%	73.77%	75,238	36.42%	19,052	26.23%	206,593	100.00%	72,626	100.00%
2005	18,639	15.47%	2,229	4.82%	101,824	84.53%	44,014	95.18%	120,463	100.00%	65.95%	46,243	100.00%	70.91%	62,192	34.05%	18,974	29.09%	182,655	100.00%	65,217	100.00%

Fuente: Elaboración de los autores con ENOE 2015, INEGI

Cuadro 4.11.30. Trabajadores de 14 años y más por tipo de trabajo y sexo.

Años	Trabajadores de 14 años y más																					
	Trabajadores Independientes												Trabajadores Subordinados				Total					
	Empleadores		Trabajadores por cuenta propia				Total						Hombre		Mujer		Hombre		Mujer			
	Hombre		Mujer		Hombre		Mujer		Hombre		Mujer		Hombre		Mujer		Hombre		Mujer			
Abs	%	Abs	%	Abs	%	Abs	%	Abs	% Trab. Indep.	% Total Trab.	Abs	% Trab. Indep.	% Total Trab.	Abs	%	Abs	%	Abs	%	Abs	%	
2015	124,307	19.27%	22,397	6.89%	520,801	80.73%	302,674	93.11%	645,108	100.00%	33.23%	325,071	100.00%	34.01%	1,296,027	66.77%	630,773	65.99%	1,941,135	100.00%	955,844	100.00%
2014	110,637	18.42%	20,938	6.82%	490,009	81.58%	285,974	93.18%	600,646	100.00%	31.64%	306,912	100.00%	32.68%	1,297,900	68.36%	632,347	67.32%	1,898,546	100.00%	939,259	100.00%
2013	103,442	17.38%	31,211	8.65%	491,673	82.62%	329,418	91.35%	595,115	100.00%	30.64%	360,629	100.00%	34.63%	1,347,416	69.36%	680,849	65.37%	1,942,531	100.00%	1,041,478	100.00%
2012	120,876	18.25%	34,113	8.73%	541,561	81.75%	356,860	91.27%	662,437	100.00%	33.54%	390,973	100.00%	37.60%	1,312,862	66.46%	648,931	62.40%	1,975,299	100.00%	1,039,904	100.00%
2011	119,412	18.20%	31,774	8.99%	536,764	81.80%	321,765	91.01%	656,176	100.00%	34.34%	353,539	100.00%	37.99%	1,254,421	65.66%	577,009	62.01%	1,910,597	100.00%	930,548	100.00%
2010	146,557	21.86%	37,602	9.65%	523,853	78.14%	352,003	90.35%	670,410	100.00%	36.16%	389,605	100.00%	38.71%	1,183,532	63.84%	616,817	61.29%	1,853,942	100.00%	1,006,422	100.00%
2009	98,809	16.25%	30,179	8.91%	509,428	83.75%	308,400	91.09%	608,237	100.00%	32.88%	338,579	100.00%	36.66%	1,241,638	67.12%	585,000	63.34%	1,849,875	100.00%	923,579	100.00%
2008	128,393	21.06%	21,256	6.52%	481,391	78.94%	304,638	93.48%	609,784	100.00%	33.73%	325,894	100.00%	34.76%	1,197,901	66.27%	611,654	65.24%	1,807,685	100.00%	937,548	100.00%
2007	128,306	20.30%	40,378	12.29%	503,884	79.70%	288,145	87.71%	632,190	100.00%	35.29%	328,523	100.00%	34.81%	1,159,225	64.71%	615,368	65.19%	1,791,415	100.00%	943,891	100.00%
2006	99,936	16.48%	29,815	10.32%	506,530	83.52%	259,185	89.68%	606,466	100.00%	34.00%	289,000	100.00%	33.46%	1,177,417	66.00%	574,803	66.54%	1,783,883	100.00%	863,803	100.00%
2005	87,664	13.50%	24,181	8.59%	561,647	86.50%	257,208	91.41%	649,311	100.00%	39.72%	281,389	100.00%	35.12%	985,218	60.28%	519,766	64.88%	1,634,529	100.00%	801,155	100.00%

Fuente: Elaboración de los autores con ENOE 2015, INEGI

Gráfica 4.12.30. Trabajadores de 60 años y más y totales por tipo de trabajo y sexo.

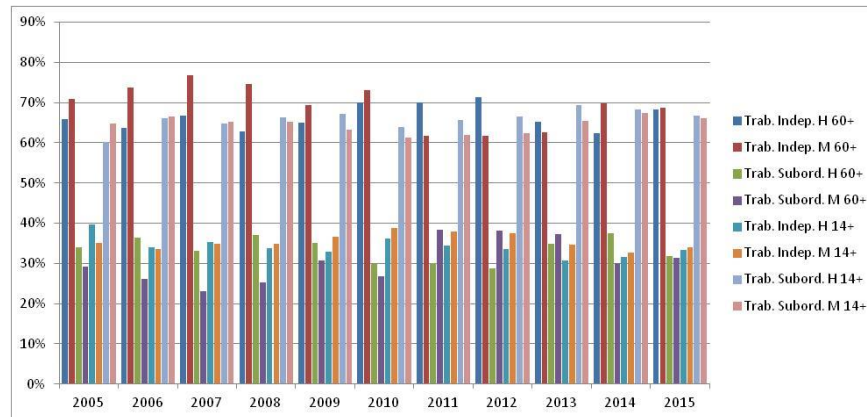

Fuente: Elaboración de los autores con ENOE 2015, INEGI

Gráfica 4.13.30. Trabajadores de 60 años y más y totales por tipo de trabajadores independientes y sexo.

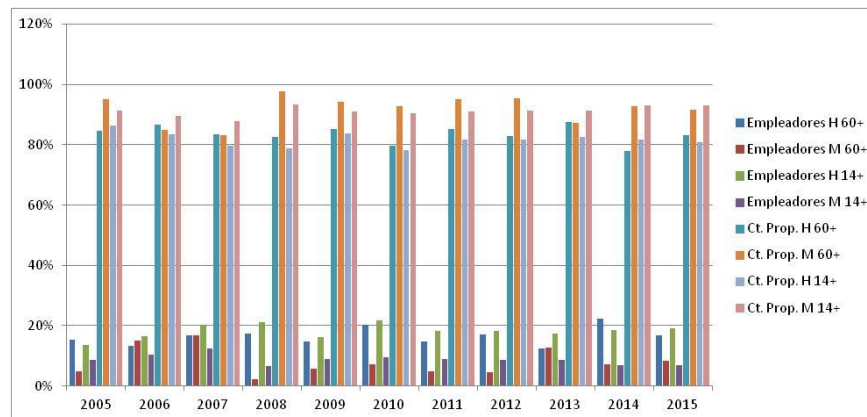

Fuente: Elaboración de los autores con ENOE 2015, INEGI

31) Yucatán

Cuadro 4.1.31. Población ocupada total y ocupada de 60 años y más.

Años	Población de 60 años y más		Total
	Abs	%	
2015	88,973	9.06%	981,528
2014	97,381	10.21%	954,170
2013	97,870	10.17%	961,902
2012	91,686	9.61%	953,884
2011	85,189	9.19%	926,605
2010	83,032	9.22%	900,844
2009	82,726	9.35%	884,718
2008	75,676	8.78%	862,175
2007	83,433	9.96%	838,074
2006	68,233	8.37%	814,831
2005	75,377	9.59%	786,104

Fuente: Elaboración de los autores con ENOE 2015, INEGI

Cuadro 4.2.31. Población de 60 años y más por condición de actividad, totalizado sobre los 11 años de estudio.

Años	Ocupada		Subocupada		Desocupada		Inactiva	
	Abs	%	Abs	%	Abs	%	Abs	%
2015	88,973	9.57%	6,746	7.98%	575	11.31%	156,348	10.66%
2014	97,381	10.48%	9,572	11.32%	241	4.74%	147,921	10.09%
2013	97,870	10.53%	7,236	8.56%	1,078	21.20%	154,648	10.55%
2012	91,686	9.86%	8,193	9.69%	1,424	28.00%	146,662	10.00%
2011	85,189	9.16%	8,514	10.07%	252	4.96%	131,805	8.99%
2010	83,032	8.93%	12,840	15.19%	285	5.60%	138,179	9.42%
2009	82,726	8.90%	7,632	9.03%	538	10.58%	127,594	8.70%
2008	75,676	8.14%	7,175	8.49%	234	4.60%	115,207	7.86%
2007	83,433	8.98%	6,765	8.00%	109	2.14%	116,393	7.94%
2006	68,233	7.34%	4,703	5.56%	0	0.00%	114,706	7.82%
2005	75,377	8.11%	5,145	6.09%	349	6.86%	116,889	7.97%
Total	929,576	100.00%	84,521	100.00%	5,085	100.00%	1,466,352	100.00%

Fuente: Elaboración de los autores con ENOE 2015, INEGI

Gráfica 4.2.31. Tasas de crecimiento para las categorías "condición de actividad de la población de 60 años".

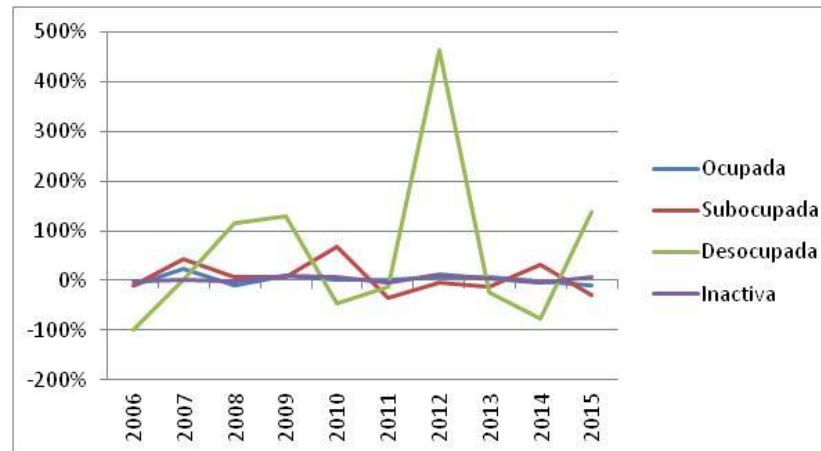

Fuente: Elaboración de los autores con ENOE 2015, INEGI

Cuadro 4.3.31. Condición de actividad de la población de 60 años y más en México, por sexo y periodo de estudio.

Años	Ocupada				Subocupada				Desocupada				Inactiva				Total			
	Hombre		Mujer		Hombre		Mujer		Hombre		Mujer		Hombre		Mujer		Hombre		Mujer	
	Abs	%	Abs	%	Abs	%	Abs	%	Abs	%	Abs	%	Abs	%	Abs	%	Abs	%	Abs	%
2015	64,283	52.66%	24,690	18.91%	5,520	4.52%	1,226	0.94%	575	0.47%		0.00%	51,693	42.35%	104,655	80.15%	122,071	100.00%	130,571	100.00%
2014	69,614	55.51%	27,767	21.41%	6,740	5.37%	2,832	2.18%	241	0.19%		0.00%	48,823	38.93%	99,098	76.41%	125,418	100.00%	129,697	100.00%
2013	65,222	53.05%	32,648	23.68%	5,859	4.77%	1,377	1.00%	1,078	0.88%		0.00%	50,789	41.31%	103,859	75.32%	122,948	100.00%	137,884	100.00%
2012	64,293	53.94%	27,393	21.27%	6,346	5.32%	1,847	1.43%	1,307	1.10%	117	0.09%	47,244	39.64%	99,418	77.20%	119,190	100.00%	128,775	100.00%
2011	58,563	53.48%	26,626	22.90%	6,581	6.01%	1,933	1.66%	252	0.23%		0.00%	44,103	40.28%	87,702	75.44%	109,499	100.00%	116,261	100.00%
2010	58,797	51.82%	24,235	20.05%	9,112	8.03%	3,728	3.08%	285	0.25%		0.00%	45,278	39.90%	92,901	76.86%	113,472	100.00%	120,864	100.00%
2009	59,156	55.30%	23,570	21.14%	6,329	5.92%	1,303	1.17%	538	0.50%		0.00%	40,957	38.28%	86,637	77.69%	106,980	100.00%	111,510	100.00%
2008	54,543	57.10%	21,133	20.56%	5,049	5.29%	2,126	2.07%	234	0.24%		0.00%	35,700	37.37%	79,507	77.37%	95,526	100.00%	102,766	100.00%
2007	59,483	57.84%	23,950	23.06%	5,400	5.25%	1,365	1.31%	109	0.11%		0.00%	37,847	36.80%	78,546	75.63%	102,839	100.00%	103,861	100.00%
2006	49,697	56.98%	18,536	18.46%	3,085	3.54%	1,618	1.61%		0.00%		0.00%	34,435	39.48%	80,271	79.93%	87,217	100.00%	100,425	100.00%
2005	54,981	56.21%	20,396	20.41%	4,163	4.26%	982	0.98%	206	0.21%	143	0.14%	38,455	39.32%	78,434	78.47%	97,805	100.00%	99,955	100.00%

Fuente: Elaboración de los autores con ENOE 2015, INEGI

Gráfica 4.3.31. Condición de actividad de la población de 60 años y más en México, por sexo y periodo de estudio.

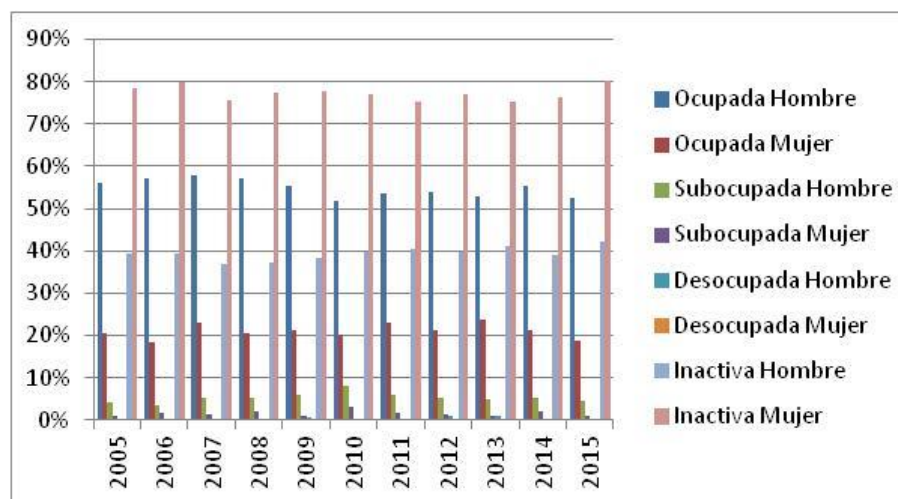

Fuente: Elaboración de los autores con ENOE 2015, INEGI

Cuadro 4.4.31. Duración de la jornada de trabajo de las personas de más de 14 años, por sexo.

Años	Mujeres													
	Ausentes temporales con vínculo laboral		Menos de 15 horas		De 15 a 34 horas		De 35 a 48 horas		Mas de 48 horas		No especificado		Total	
	Abs	%	Abs	%	Abs	%	Abs	%	Abs	%	Abs	%	Abs	%
2015	9,744	2.60%	73,037	19.49%	97,898	26.12%	129,696	34.60%	64,335	17.17%	83	0.02%	374,793	100.00%
2014	12,167	3.26%	65,082	17.42%	105,205	28.16%	132,170	35.38%	58,593	15.69%	336	0.09%	373,553	100.00%
2013	13,200	3.51%	83,416	22.16%	90,677	24.09%	123,786	32.89%	64,815	17.22%	454	0.12%	376,348	100.00%
2012	14,518	3.85%	80,515	21.35%	105,000	27.84%	116,913	31.00%	59,951	15.90%	249	0.07%	377,146	100.00%
2011	13,745	3.79%	70,635	19.46%	98,906	27.25%	116,846	32.19%	62,223	17.14%	607	0.17%	362,962	100.00%
2010	12,678	3.58%	72,974	20.61%	94,879	26.80%	115,367	32.59%	58,091	16.41%		0.00%	353,989	100.00%
2009	18,847	5.58%	68,998	20.43%	82,199	24.34%	106,692	31.60%	60,929	18.04%		0.00%	337,665	100.00%
2008	8,984	2.68%	71,884	21.45%	91,795	27.39%	105,367	31.44%	57,152	17.05%		0.00%	335,182	100.00%
2007	12,804	3.88%	78,387	23.77%	86,312	26.17%	96,999	29.41%	55,285	16.76%		0.00%	329,787	100.00%
2006	12,333	4.03%	69,279	22.61%	76,101	24.84%	95,655	31.22%	52,991	17.30%		0.00%	306,359	100.00%
2005	9,269	3.08%	65,912	21.94%	77,834	25.90%	92,164	30.67%	55,293	18.40%		0.00%	300,472	100.00%

Fuente: Elaboración de los autores con ENOE 2015, INEGI

Años	Hombres													
	Ausentes temporales con vínculo laboral		Menos de 15 horas		De 15 a 34 horas		De 35 a 48 horas		Mas de 48 horas		No especificado		Total	
	Abs	%	Abs	%	Abs	%	Abs	%	Abs	%	Abs	%	Abs	%
2015	14,275	2.35%	29,865	4.92%	85,998	14.17%	230,989	38.07%	244,853	40.36%	755	0.12%	606,735	100.00%
2014	15,556	2.68%	30,458	5.25%	105,832	18.23%	223,516	38.50%	204,372	35.20%	883	0.15%	580,617	100.00%
2013	15,457	2.64%	39,134	6.68%	80,547	13.76%	226,510	38.68%	222,765	38.04%	1,141	0.19%	585,554	100.00%
2012	17,721	3.07%	25,354	4.40%	84,469	14.65%	234,591	40.68%	212,443	36.84%	2,160	0.37%	576,738	100.00%
2011	15,060	2.67%	31,421	5.57%	89,955	15.96%	222,224	39.43%	204,609	36.30%	374	0.07%	563,643	100.00%
2010	18,029	3.30%	31,391	5.74%	96,978	17.73%	191,653	35.05%	208,650	38.15%	154	0.03%	546,855	100.00%
2009	21,663	3.96%	32,340	5.91%	90,933	16.62%	210,272	38.44%	191,845	35.07%		0.00%	547,053	100.00%
2008	20,968	3.98%	31,559	5.99%	82,622	15.68%	192,893	36.60%	198,498	37.67%	453	0.09%	526,993	100.00%
2007	16,979	3.34%	30,643	6.03%	87,896	17.29%	189,858	37.35%	182,256	35.86%	655	0.13%	508,287	100.00%
2006	17,216	3.39%	27,427	5.39%	86,885	17.09%	190,669	37.50%	186,275	36.63%		0.00%	508,472	100.00%
2005	15,956	3.29%	27,029	5.57%	75,094	15.46%	178,408	36.74%	189,145	38.95%		0.00%	485,632	100.00%

Fuente: Elaboración de los autores con ENOE 2015, INEGI

Cuadro 4.5.31. Sector de la economía donde se desempeñan las personas de 60 años y más, por sexo.

Años	Mujeres									
	Primario		Secundario		Terciario		No especificado		Total	
	Abs	%	Abs	%	Abs	%	Abs	%	Abs	%
2015	814	3.30%	5,133	20.79%	18,743	75.91%		0.00%	24,690	100.00%
2014	1,548	5.57%	6,372	22.95%	19,847	71.48%		0.00%	27,767	100.00%
2013	2,013	6.17%	7,115	21.79%	23,520	72.04%		0.00%	32,648	100.00%
2012	1,018	3.72%	9,215	33.64%	17,160	62.64%		0.00%	27,393	100.00%
2011	761	2.86%	9,265	34.80%	16,600	62.35%		0.00%	26,626	100.00%
2010	676	2.79%	5,895	24.32%	17,664	72.89%		0.00%	24,235	100.00%
2009	1,657	7.03%	5,231	22.19%	16,682	70.78%		0.00%	23,570	100.00%
2008	697	3.30%	6,835	32.34%	13,601	64.36%		0.00%	21,133	100.00%
2007	1,042	4.35%	8,587	35.85%	14,082	58.80%	239	1.00%	23,950	100.00%
2006	1,213	6.54%	7,621	41.11%	9,702	52.34%		0.00%	18,536	100.00%
2005	2,336	11.45%	5,568	27.30%	12,282	60.22%	210	1.03%	20,396	100.00%

Fuente: Elaboración de los autores con ENOE 2015, INEGI

Años	Hombres									
	Primario		Secundario		Terciario		No especificado		Total	
	Abs	%	Abs	%	Abs	%	Abs	%	Abs	%
2015	22,740	35.37%	11,581	18.02%	29,962	46.61%		0.00%	64,283	100.00%
2014	27,399	39.36%	11,128	15.99%	31,087	44.66%		0.00%	69,614	100.00%
2013	24,631	37.76%	10,923	16.75%	29,668	45.49%		0.00%	65,222	100.00%
2012	23,711	36.88%	12,465	19.39%	27,545	42.84%	572	0.89%	64,293	100.00%
2011	22,063	37.67%	9,693	16.55%	26,807	45.77%		0.00%	58,563	100.00%
2010	23,654	40.23%	9,260	15.75%	25,883	44.02%		0.00%	58,797	100.00%
2009	20,577	34.78%	9,918	16.77%	28,661	48.45%		0.00%	59,156	100.00%
2008	21,327	39.10%	9,675	17.74%	23,541	43.16%		0.00%	54,543	100.00%
2007	23,568	39.62%	9,735	16.37%	25,525	42.91%	655	1.10%	59,483	100.00%
2006	19,176	38.59%	7,538	15.17%	22,983	46.25%		0.00%	49,697	100.00%
2005	22,756	41.39%	6,522	11.86%	25,703	46.75%		0.00%	54,981	100.00%

Fuente: Elaboración de los autores con ENOE 2015, INEGI

Cuadro 4.6.31. Sector de la economía donde se desempeñan las personas de 14 años y más, por sexo.

Años	Mujeres									
	Primario		Secundario		Terciario		No especificado		Total	
	Abs	%	Abs	%	Abs	%	Abs	%	Abs	%
2015	4,272	1.14%	84,595	22.57%	284,740	75.97%	1,186	0.32%	374,793	100.00%
2014	6,891	1.84%	78,682	21.06%	286,974	76.82%	1,006	0.27%	373,553	100.00%
2013	8,199	2.18%	77,558	20.61%	289,600	76.95%	991	0.26%	376,348	100.00%
2012	6,836	1.81%	84,002	22.27%	285,801	75.78%	507	0.13%	377,146	100.00%
2011	6,075	1.67%	81,880	22.56%	273,918	75.47%	1,089	0.30%	362,962	100.00%
2010	4,900	1.38%	77,907	22.01%	270,178	76.32%	1,004	0.28%	353,989	100.00%
2009	8,245	2.44%	77,571	22.97%	251,849	74.59%		0.00%	337,665	100.00%
2008	8,908	2.66%	85,326	25.46%	240,434	71.73%	514	0.15%	335,182	100.00%
2007	9,470	2.87%	87,566	26.55%	231,314	70.14%	1,437	0.44%	329,787	100.00%
2006	9,767	3.19%	83,437	27.24%	212,875	69.49%	280	0.09%	306,359	100.00%
2005	9,233	3.07%	74,875	24.92%	214,186	71.28%	2,178	0.72%	300,472	100.00%

Fuente: Elaboración de los autores con ENOE 2015, INEGI

Años	Hombres									
	Primario		Secundario		Terciario		No especificado		Total	
	Abs	%	Abs	%	Abs	%	Abs	%	Abs	%
2015	98,599	16.25%	185,784	30.62%	321,227	52.94%	1,125	0.19%	606,735	100.00%
2014	103,668	17.85%	172,783	29.76%	303,878	52.34%	288	0.05%	580,617	100.00%
2013	109,388	18.68%	171,011	29.20%	303,862	51.89%	1,293	0.22%	585,554	100.00%
2012	110,739	19.20%	167,875	29.11%	295,596	51.25%	2,528	0.44%	576,738	100.00%
2011	96,515	17.12%	169,134	30.01%	295,173	52.37%	2,821	0.50%	563,643	100.00%
2010	95,172	17.40%	165,757	30.31%	284,600	52.04%	1,326	0.24%	546,855	100.00%
2009	95,297	17.42%	165,168	30.19%	285,754	52.24%	834	0.15%	547,053	100.00%
2008	93,454	17.73%	175,971	33.39%	256,867	48.74%	701	0.13%	526,993	100.00%
2007	95,342	18.76%	163,993	32.26%	247,286	48.65%	1,666	0.33%	508,287	100.00%
2006	85,558	16.83%	167,490	32.94%	254,798	50.11%	626	0.12%	508,472	100.00%
2005	96,457	19.86%	139,839	28.80%	248,244	51.12%	1,092	0.22%	485,632	100.00%

Fuente: Elaboración de los autores con ENOE 2015, INEGI

Gráfica 4.6.31. Sector de la economía donde se desempeñan las personas de 14 años y más, por sexo.

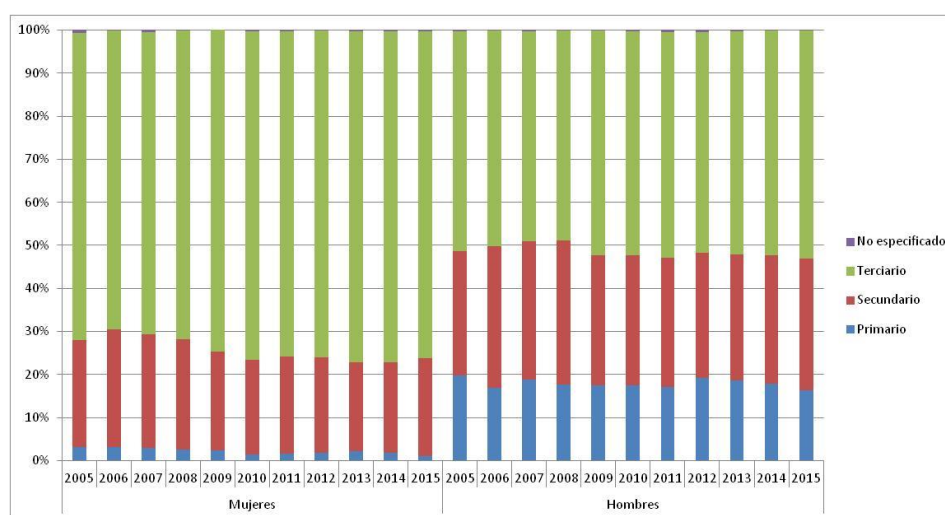

Fuente: Elaboración de los autores con ENOE 2015, INEGI

Cuadro 4.7.31. Unidad económica donde se desempeñan las personas de 60 años y más, por sexo.

Años	Mujeres																	
	Ámbito Agropecuario		Micronegocios		Pequeños Establecimientos		Medianos Establecimientos		Grandes Establecimientos		Gobierno		Otros		No Especificado		Total	
	Abs	%	Abs	%	Abs	%	Abs	%	Abs	%	Abs	%	Abs	%	Abs	%	Abs	%
2015	814	3.30%	15,399	62.37%	1,570	6.36%	577	2.34%	388	1.57%	1,234	5.00%	4,032	16.33%	676	2.74%	24,690	100.00%
2014	1,548	5.57%	19,864	71.54%	1,257	4.53%	640	2.30%	135	0.49%	198	0.71%	3,486	12.55%	639	2.30%	27,767	100.00%
2013	2,013	6.17%	21,475	65.78%	1,473	4.51%	2,164	6.63%	489	1.50%	323	0.99%	4,436	13.59%	275	0.84%	32,648	100.00%
2012	1,018	3.72%	20,184	73.68%	998	3.64%	601	2.19%	152	0.55%	493	1.80%	3,804	13.89%	143	0.52%	27,393	100.00%
2011	761	2.86%	20,121	75.57%	936	3.52%	643	2.41%	284	1.07%	501	1.88%	3,222	12.10%	158	0.59%	26,626	100.00%
2010	676	2.79%	18,259	75.34%	1,558	6.43%		0.00%	135	0.56%	133	0.55%	3,092	12.76%	382	1.58%	24,235	100.00%
2009	1,657	7.03%	15,652	66.41%	1,154	4.90%	863	3.66%	324	1.37%	337	1.43%	3,471	14.73%	112	0.48%	23,570	100.00%
2008	697	3.30%	15,934	75.40%	319	1.51%	640	3.03%	273	1.29%	105	0.50%	3,029	14.33%	136	0.64%	21,133	100.00%
2007	1,042	4.35%	18,865	78.77%	943	3.94%	243	1.01%	168	0.70%	710	2.96%	1,979	8.26%		0.00%	23,950	100.00%
2006	1,213	6.54%	14,687	79.24%	915	4.94%	236	1.27%	206	1.11%	154	0.83%	1,125	6.07%		0.00%	18,536	100.00%
2005	2,336	11.45%	13,097	64.21%	1,155	5.66%	595	2.92%	269	1.32%	143	0.70%	2,324	11.39%	477	2.34%	20,396	100.00%

Fuente: Elaboración de los autores con ENOE 2015, INEGI

Años	Hombres																	
	Ámbito Agropecuario		Micronegocios		Pequeños Establecimientos		Medianos Establecimientos		Grandes Establecimientos		Gobierno		Otros		No Especificado		Total	
	Abs	%	Abs	%	Abs	%	Abs	%	Abs	%	Abs	%	Abs	%	Abs	%	Abs	%
2015	22,740	35.37%	26,381	41.04%	3,671	5.71%	1,825	2.84%	296	0.46%	5,596	8.71%	1,728	2.69%	2,046	3.18%	64,283	100.00%
2014	27,399	39.36%	27,993	40.21%	2,283	3.28%	2,102	3.02%	334	0.48%	5,798	8.33%	2,058	2.96%	1,647	2.37%	69,614	100.00%
2013	24,631	37.76%	25,367	38.89%	3,790	5.81%	2,192	3.36%	867	1.33%	4,108	6.30%	2,729	4.18%	1,538	2.36%	65,222	100.00%
2012	23,711	36.88%	27,001	42.00%	3,200	4.98%	1,156	1.80%	1,274	1.98%	4,079	6.34%	2,330	3.62%	1,542	2.40%	64,293	100.00%
2011	22,063	37.67%	25,966	44.34%	3,118	5.32%	2,294	3.92%	591	1.01%	1,788	3.05%	1,300	2.22%	1,443	2.46%	58,563	100.00%
2010	23,654	40.23%	23,165	39.40%	4,058	6.90%	2,211	3.76%	1,305	2.22%	2,527	4.30%	1,385	2.36%	492	0.84%	58,797	100.00%
2009	20,577	34.78%	25,909	43.80%	3,827	6.47%	1,565	2.65%	928	1.57%	3,120	5.27%	1,698	2.87%	1,532	2.59%	59,156	100.00%
2008	21,327	39.10%	24,982	45.80%	3,085	5.66%	863	1.58%	568	1.04%	1,921	3.52%	725	1.33%	1,072	1.97%	54,543	100.00%
2007	23,568	39.62%	23,780	39.98%	3,005	5.05%	2,145	3.61%	1,103	1.85%	2,508	4.22%	2,620	4.40%	754	1.27%	59,483	100.00%
2006	19,176	38.59%	20,728	41.71%	3,044	6.13%	1,871	3.76%	493	0.99%	3,456	6.95%	796	1.60%	133	0.27%	49,697	100.00%
2005	22,756	41.39%	22,330	40.61%	3,317	6.03%	944	1.72%	904	1.64%	3,001	5.46%	1,729	3.14%		0.00%	54,981	100.00%

Fuente: Elaboración de los autores con ENOE 2015, INEGI

Cuadro 4.8.31. Unidad económica donde se desempeñan las personas de 14 años y más, por sexo.

Años	Mujeres																	
	Ámbito Agropecuario		Micronegocios		Pequeños Establecimientos		Medianos Establecimientos		Grandes Establecimientos		Gobierno		Otros		No Especificado		Total	
	Abs	%	Abs	%	Abs	%	Abs	%	Abs	%	Abs	%	Abs	%	Abs	%	Abs	%
2015	4,272	1.14%	179,472	47.89%	55,061	14.69%	27,581	7.36%	18,392	4.91%	18,266	4.87%	51,532	13.75%	20,217	5.39%	374,793	100.00%
2014	6,891	1.84%	180,964	48.44%	52,726	14.11%	28,280	7.57%	17,455	4.67%	18,251	4.89%	53,143	14.23%	15,843	4.24%	373,553	100.00%
2013	8,199	2.18%	182,824	48.58%	54,999	14.61%	28,208	7.50%	17,371	4.62%	16,785	4.46%	53,013	14.09%	14,949	3.97%	376,348	100.00%
2012	6,836	1.81%	184,811	49.00%	57,159	15.16%	26,986	7.16%	17,733	4.70%	17,490	4.64%	54,037	14.33%	12,094	3.21%	377,146	100.00%
2011	6,075	1.67%	179,907	49.57%	57,279	15.78%	28,375	7.82%	16,992	4.68%	14,869	4.10%	47,904	13.20%	11,561	3.19%	362,962	100.00%
2010	4,900	1.38%	181,100	51.16%	53,361	15.07%	25,317	7.15%	14,311	4.04%	13,211	3.73%	51,867	14.65%	9,922	2.80%	353,989	100.00%
2009	8,245	2.44%	176,573	52.29%	45,782	13.56%	23,591	6.99%	16,954	5.02%	12,591	3.73%	40,362	11.95%	13,567	4.02%	337,665	100.00%
2008	8,908	2.66%	165,458	49.36%	52,068	15.53%	29,157	8.70%	14,299	4.27%	16,044	4.79%	41,443	12.36%	7,805	2.33%	335,182	100.00%
2007	9,470	2.87%	168,933	51.22%	49,724	15.08%	28,626	8.68%	20,076	6.09%	11,989	3.64%	36,844	11.17%	4,125	1.25%	329,787	100.00%
2006	9,767	3.19%	155,333	50.70%	49,991	16.32%	24,021	7.84%	18,234	5.95%	11,241	3.67%	35,580	11.61%	2,192	0.72%	306,359	100.00%
2005	9,233	3.07%	146,444	48.74%	46,032	15.32%	25,253	8.40%	19,318	6.43%	11,726	3.90%	38,388	12.78%	4,078	1.36%	300,472	100.00%

Fuente: Elaboración de los autores con ENOE 2015, INEGI

Años	Hombres																	
	Ámbito Agropecuario		Micronegocios		Pequeños Establecimientos		Medianos Establecimientos		Grandes Establecimientos		Gobierno		Otros		No Especificado		Total	
	Abs	%	Abs	%	Abs	%	Abs	%	Abs	%	Abs	%	Abs	%	Abs	%	Abs	%
2015	98,599	16.25%	238,872	39.37%	90,357	14.89%	57,161	9.42%	26,882	4.43%	37,214	6.13%	9,585	1.58%	48,065	7.92%	606,735	100.00%
2014	103,668	17.85%	234,124	40.32%	78,786	13.57%	48,361	8.33%	30,195	5.20%	35,427	6.10%	9,273	1.60%	40,783	7.02%	580,617	100.00%
2013	109,388	18.68%	231,993	39.62%	86,305	14.74%	48,082	8.21%	29,341	5.01%	33,884	5.79%	9,554	1.63%	37,007	6.32%	585,554	100.00%
2012	110,739	19.20%	229,032	39.71%	81,146	14.07%	50,460	8.75%	29,684	5.15%	36,550	6.34%	9,092	1.58%	30,035	5.21%	576,738	100.00%
2011	96,515	17.12%	241,486	42.84%	71,731	12.73%	51,458	9.13%	34,587	6.14%	31,326	5.56%	9,954	1.77%	26,586	4.72%	563,643	100.00%
2010	95,172	17.40%	220,949	40.40%	78,827	14.41%	56,761	10.38%	29,916	5.47%	32,033	5.86%	8,112	1.48%	25,085	4.59%	546,855	100.00%
2009	95,297	17.42%	223,744	40.90%	72,777	13.30%	44,466	8.13%	26,995	4.93%	31,846	5.82%	8,115	1.48%	43,813	8.01%	547,053	100.00%
2008	93,454	17.73%	212,026	40.23%	79,647	15.11%	50,459	9.57%	30,554	5.80%	29,058	5.51%	6,700	1.27%	25,095	4.76%	526,993	100.00%
2007	95,342	18.76%	208,803	41.08%	76,506	15.05%	47,849	9.41%	34,640	6.82%	26,223	5.16%	6,550	1.29%	12,374	2.43%	508,287	100.00%
2006	85,558	16.83%	213,279	41.95%	75,744	14.90%	59,409	11.68%	35,345	6.95%	29,078	5.72%	4,825	0.95%	5,234	1.03%	508,472	100.00%
2005	96,457	19.86%	193,752	39.90%	77,316	15.92%	50,968	10.50%	30,309	6.24%	29,827	6.14%	4,853	1.00%	2,150	0.44%	485,632	100.00%

Fuente: Elaboración de los autores con ENOE 2015, INEGI

Gráfica 4.8.31. Unidad económica donde se desempeñan las mujeres de 14 años y más, por sexo.

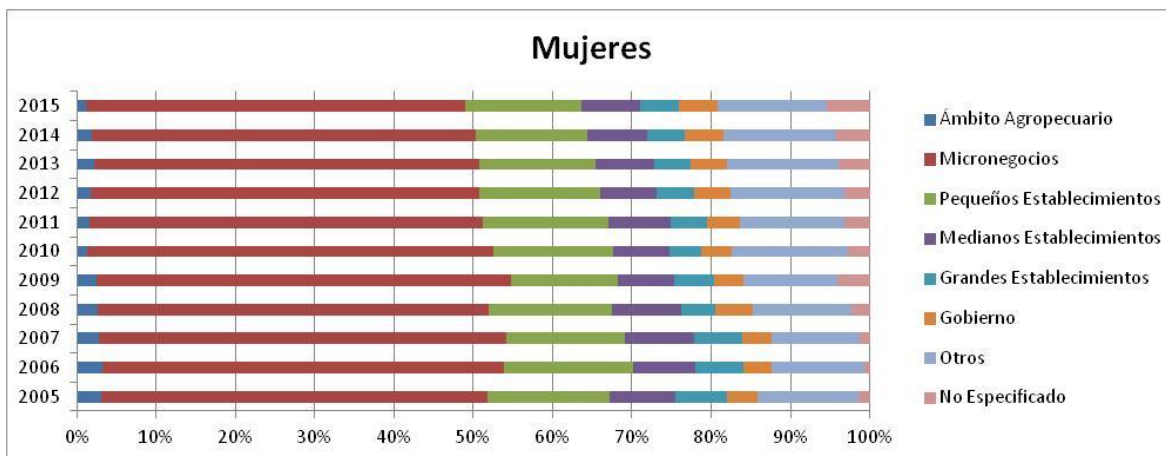

Fuente: Elaboración de los autores con ENOE 2015, INEGI

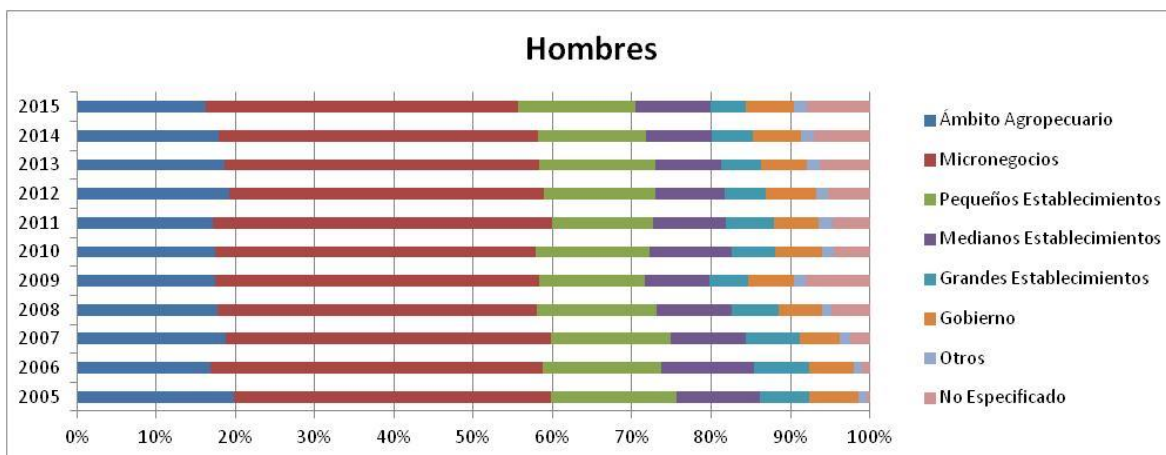

Fuente: Elaboración de los autores con ENOE 2015, INEGI

Cuadro 4.9.31. Trabajadores de 14 años y más por tipo de trabajo.

Años	Trabajadores de 14 años y más										
	Trabajadores Independientes							Trabajadores Subordinados		Total	
	Empleadores		Trabajadores por cuenta propia		Total			Abs	%	Abs	%
	Abs	%	Abs	%	Abs	% Trab. Indep.	% Total Trab.				
2015	43,706	15.50%	238,273	84.50%	281,979	100.00%	30.06%	656,060	69.94%	938,039	100.00%
2014	44,019	15.15%	246,538	84.85%	290,557	100.00%	32.01%	617,212	67.99%	907,769	100.00%
2013	50,974	16.82%	252,068	83.18%	303,042	100.00%	33.51%	601,320	66.49%	904,362	100.00%
2012	44,214	14.83%	253,878	85.17%	298,092	100.00%	32.93%	607,240	67.07%	905,332	100.00%
2011	46,274	16.15%	240,193	83.85%	286,467	100.00%	32.67%	590,484	67.33%	876,951	100.00%
2010	42,909	15.58%	232,571	84.42%	275,480	100.00%	32.44%	573,756	67.56%	849,236	100.00%
2009	39,106	14.84%	224,395	85.16%	263,501	100.00%	31.80%	565,135	68.20%	828,636	100.00%
2008	41,145	15.30%	227,801	84.70%	268,946	100.00%	32.81%	550,672	67.19%	819,618	100.00%
2007	42,030	15.73%	225,171	84.27%	267,201	100.00%	34.06%	517,227	65.94%	784,428	100.00%
2006	39,118	15.54%	212,636	84.46%	251,754	100.00%	32.79%	515,956	67.21%	767,710	100.00%
2005	41,458	17.13%	200,601	82.87%	242,059	100.00%	32.69%	498,497	67.31%	740,556	100.00%

Fuente: Elaboración de los autores con ENOE 2015, INEGI

Gráfica 4.9.31. Trabajadores por tipo de trabajo.

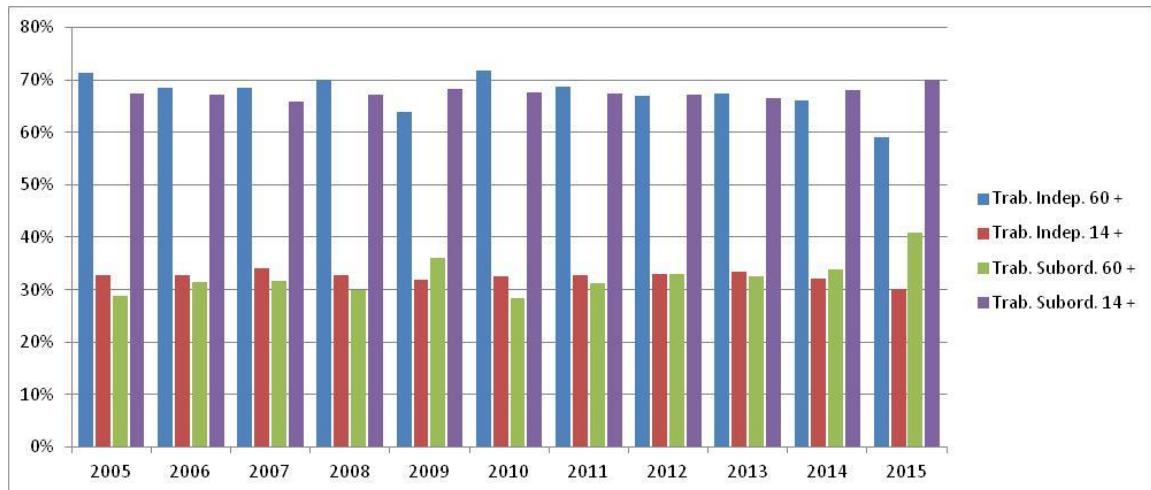

Fuente: Elaboración de los autores con ENOE 2015, INEGI

Cuadro 4.10.31. Trabajadores de 60 años y más por tipo de trabajo y sexo.

Años	Trabajadores de 60 años y más																			
	Trabajadores Independientes												Trabajadores Subordinados							
	Empleadores				Trabajadores por cuenta propia				Total				Hombre				Mujer			
	Hombre		Mujer		Hombre		Mujer		Hombre		Mujer		Hombre		Mujer		Hombre		Mujer	
Abs	%	Abs	%	Abs	%	Abs	%	Abs	% Trab. Indep.	% Total Trab.	Abs	% Trab. Indep.	% Total Trab.	Abs	%	Abs	%	Abs	%	
2015	5,303	14.29%	2,106	15.19%	31,796	85.71%	11,756	84.81%	37,099	100.00%	58.29%	13,862	100.00%	61.27%	26,546	41.71%	8,761	38.73%	22,623	100.00%
2014	5,663	12.47%	1,345	8.33%	39,751	87.53%	14,797	91.67%	45,414	100.00%	66.43%	16,142	100.00%	65.05%	22,947	33.57%	8,672	34.95%	68,361	100.00%
2013	5,743	13.21%	2,242	12.14%	37,729	86.79%	16,229	87.86%	43,472	100.00%	67.95%	18,471	100.00%	66.15%	20,503	32.05%	9,453	33.85%	63,975	100.00%
2012	5,578	13.69%	1,343	7.11%	35,154	86.31%	17,545	92.89%	40,732	100.00%	64.27%	18,888	100.00%	73.90%	22,647	35.73%	6,670	26.10%	63,379	100.00%
2011	6,565	16.63%	482	2.71%	32,916	83.37%	17,274	97.29%	39,481	100.00%	67.72%	17,756	100.00%	70.94%	18,819	32.28%	7,273	29.06%	58,300	100.00%
2010	5,058	12.44%	1,706	10.38%	35,605	87.56%	14,722	89.62%	40,663	100.00%	70.47%	16,428	100.00%	75.03%	17,042	29.53%	5,466	24.97%	57,705	100.00%
2009	4,856	13.53%	1,084	7.94%	31,045	86.47%	12,574	92.06%	35,901	100.00%	63.42%	13,658	100.00%	65.04%	20,704	36.58%	7,342	34.96%	56,605	100.00%
2008	3,977	10.87%	1,019	7.22%	32,622	89.13%	13,101	92.78%	36,599	100.00%	68.75%	14,120	100.00%	73.66%	16,638	31.25%	5,050	26.34%	53,237	100.00%
2007	5,698	15.12%	870	5.48%	31,977	84.88%	15,003	94.52%	37,675	100.00%	65.25%	15,873	100.00%	77.38%	20,066	34.75%	4,639	22.62%	57,741	100.00%
2006	3,871	12.38%	1,199	8.67%	27,387	87.62%	12,633	91.33%	31,258	100.00%	64.32%	13,832	100.00%	80.26%	17,337	35.68%	3,403	19.74%	48,595	100.00%
2005	5,394	13.92%	634	5.51%	33,352	86.08%	10,881	94.49%	38,746	100.00%	72.48%	11,515	100.00%	67.45%	14,710	27.52%	5,556	32.55%	53,456	100.00%

Fuente: Elaboración de los autores con ENOE 2015, INEGI

Cuadro 4.11.31. Trabajadores de 14 años y más por tipo de trabajo y sexo.

Años	Trabajadores de 14 años y más																			
	Trabajadores Independientes												Trabajadores Subordinados							
	Empleadores				Trabajadores por cuenta propia				Total				Hombre				Mujer			
	Hombre		Mujer		Hombre		Mujer		Hombre		Mujer		Hombre		Mujer		Hombre		Mujer	
Abs	%	Abs	%	Abs	%	Abs	%	Abs	% Trab. Indep.	% Total Trab.	Abs	% Trab. Indep.	% Total Trab.	Abs	%	Abs	%	Abs	%	
2015	32,087	18.51%	11,619	10.70%	141,253	81.49%	97,020	89.30%	173,340	100.00%	29.32%	108,639	100.00%	31.32%	417,860	70.68%	238,200	68.68%	591,200	100.00%
2014	33,367	19.25%	10,652	9.09%	140,010	80.75%	106,528	90.91%	173,377	100.00%	30.89%	117,180	100.00%	33.81%	387,846	69.11%	229,366	66.19%	561,223	100.00%
2013	39,809	21.74%	11,165	9.31%	143,324	78.26%	108,744	90.69%	183,133	100.00%	32.59%	119,909	100.00%	35.01%	378,721	67.41%	222,599	64.99%	561,854	100.00%
2012	35,104	19.70%	9,110	7.60%	143,110	80.30%	110,768	92.40%	178,214	100.00%	32.01%	119,878	100.00%	34.39%	378,484	67.99%	228,756	65.61%	556,698	100.00%
2011	37,559	21.26%	8,715	7.94%	139,147	78.74%	101,046	92.06%	176,706	100.00%	32.45%	109,761	100.00%	33.02%	367,856	67.55%	222,628	66.98%	544,562	100.00%
2010	32,418	19.27%	10,491	9.78%	135,807	80.73%	96,764	90.22%	168,225	100.00%	31.96%	107,255	100.00%	33.22%	358,105	68.04%	215,651	66.78%	526,330	100.00%
2009	30,458	18.87%	8,648	8.47%	130,987	81.13%	93,408	91.53%	161,445	100.00%	30.80%	102,056	100.00%	33.52%	362,749	69.20%	202,386	66.48%	524,194	100.00%
2008	30,918	19.21%	10,227	9.47%	129,992	80.79%	97,809	90.53%	160,910	100.00%	31.68%	108,036	100.00%	34.66%	347,010	68.32%	203,662	65.34%	507,920	100.00%
2007	32,820	20.40%	9,210	8.66%	128,056	79.60%	97,115	91.34%	160,876	100.00%	32.82%	106,325	100.00%	36.13%	329,258	67.18%	187,969	63.87%	490,134	100.00%
2006	31,171	20.55%	7,947	7.94%	120,491	79.45%	92,145	92.06%	151,662	100.00%	30.99%	100,092	100.00%	35.96%	337,691	69.01%	178,265	64.04%	489,353	100.00%
2005	33,303	21.35%	8,155	9.47%	122,683	78.65%	77,918	90.53%	155,986	100.00%	33.42%	86,073	100.00%	31.43%	310,752	66.58%	187,745	68.57%	466,738	100.00%

Fuente: Elaboración de los autores con ENOE 2015, INEGI

Gráfica 4.12.31. Trabajadores de 60 años y más y totales por tipo de trabajo y sexo.

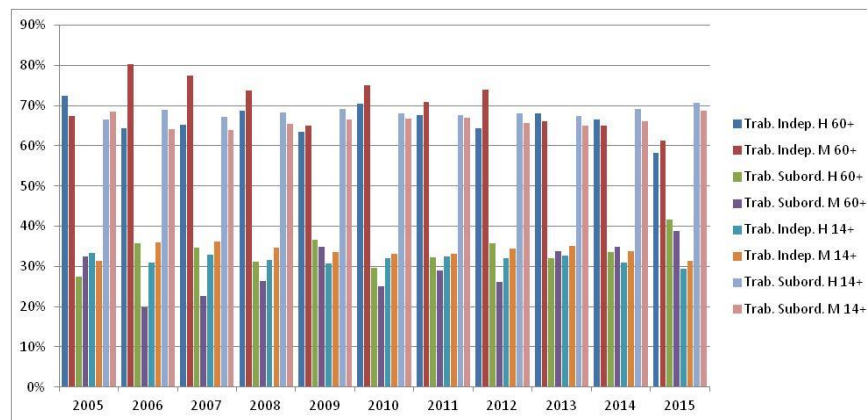

Fuente: Elaboración de los autores con ENOE 2015, INEGI

Gráfica 4.13.31. Trabajadores de 60 años y más y totales por tipo de trabajadores independientes y sexo.

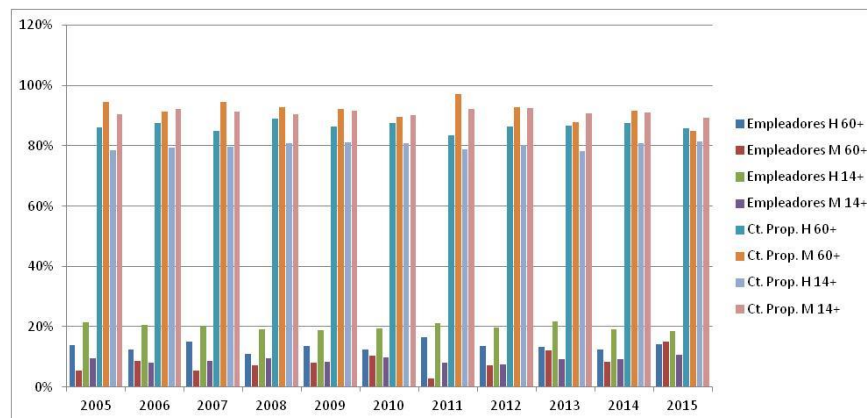

Fuente: Elaboración de los autores con ENOE 2015, INEGI

32) Zacatecas

Cuadro 4.1.32. Población ocupada total y ocupada de 60 años y más.

Años	Población de 60 años y más		Total
	Abs	%	
2015	65,595	10.81%	606,776
2014	63,346	10.96%	578,231
2013	57,070	10.02%	569,324
2012	62,365	10.33%	604,013
2011	54,180	9.54%	568,008
2010	50,683	9.03%	561,259
2009	56,617	10.29%	550,032
2008	56,071	10.33%	542,698
2007	45,194	8.32%	543,156
2006	54,386	10.36%	525,030
2005	56,652	11.13%	509,054

Fuente: Elaboración de los autores con ENOE 2015, INEGI

Cuadro 4.2.32. Población de 60 años y más por condición de actividad, totalizado sobre los 11 años de estudio.

Años	Ocupada		Subocupada		Desocupada		Inactiva	
	Abs	%	Abs	%	Abs	%	Abs	%
2015	65,595	10.54%	6,929	10.39%	647	8.18%	117,925	10.02%
2014	63,346	10.18%	7,196	10.79%	1,390	17.58%	122,291	10.39%
2013	57,070	9.17%	4,383	6.57%	768	9.71%	116,042	9.86%
2012	62,365	10.02%	6,493	9.74%	1,379	17.44%	96,335	8.18%
2011	54,180	8.71%	4,533	6.80%	151	1.91%	101,294	8.60%
2010	50,683	8.15%	6,225	9.34%	1,436	18.16%	111,654	9.48%
2009	56,617	9.10%	6,021	9.03%	277	3.50%	109,570	9.31%
2008	56,071	9.01%	7,010	10.51%	608	7.69%	108,965	9.26%
2007	45,194	7.26%	3,719	5.58%	267	3.38%	93,527	7.95%
2006	54,386	8.74%	5,426	8.14%	384	4.86%	94,436	8.02%
2005	56,652	9.11%	8,740	13.11%	600	7.59%	105,128	8.93%
Total	622,159	100.00%	66,675	100.00%	7,907	100.00%	1,177,167	100.00%

Fuente: Elaboración de los autores con ENOE 2015, INEGI

Gráfica 4.2.32. Tasas de crecimiento para las categorías "condición de actividad de la población de 60 años".

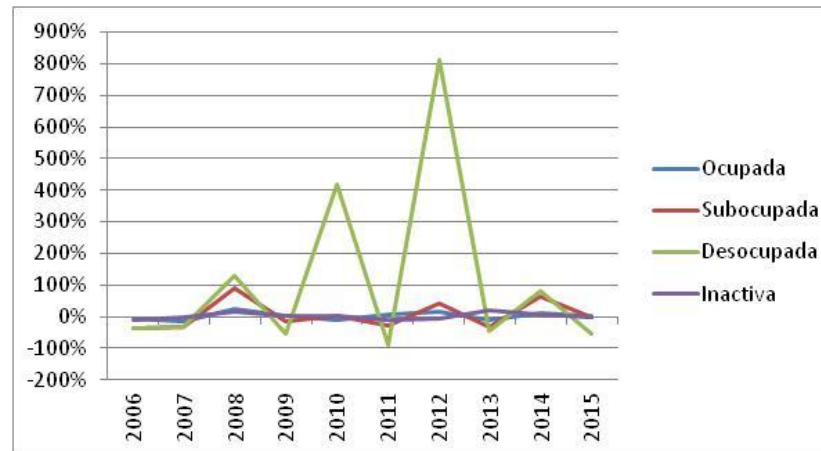

Fuente: Elaboración de los autores con ENOE 2015, INEGI

Cuadro 4.3.32. Condición de actividad de la población de 60 años y más en México, por sexo y periodo de estudio.

Años	Ocupada				Subocupada				Desocupada				Inactiva				Total			
	Hombre		Mujer		Hombre		Mujer		Hombre		Mujer		Hombre		Mujer		Hombre		Mujer	
	Abs	%	Abs	%	Abs	%	Abs	%	Abs	%	Abs	%	Abs	%	Abs	%	Abs	%	Abs	%
2015	48,342	52.17%	17,253	17.53%	4,558	4.92%	2,371	2.41%	647	0.70%		0.00%	39,117	42.21%	78,808	80.06%	92,664	100.00%	98,432	100.00%
2014	50,624	51.30%	12,722	13.32%	5,592	5.67%	1,604	1.68%	840	0.85%		0.58%	41,626	42.18%	80,665	84.43%	98,682	100.00%	95,541	100.00%
2013	44,119	50.71%	12,951	14.19%	2,488	2.86%	1,895	2.08%	768	0.88%		0.00%	39,623	45.54%	76,419	83.73%	86,998	100.00%	91,265	100.00%
2012	46,052	55.82%	16,313	19.40%	4,134	5.01%	2,359	2.81%	1,086	1.32%		0.35%	31,228	37.85%	65,107	77.44%	82,500	100.00%	84,072	100.00%
2011	39,530	50.90%	14,650	17.76%	2,997	3.86%	1,536	1.86%	115	0.15%		0.04%	35,017	45.09%	66,277	80.34%	77,659	100.00%	82,499	100.00%
2010	38,018	45.59%	12,665	14.62%	4,814	5.77%	1,411	1.63%	1,178	1.41%		0.30%	39,378	47.22%	72,276	83.45%	83,388	100.00%	86,610	100.00%
2009	43,011	49.79%	13,606	15.80%	4,467	5.17%	1,554	1.80%	242	0.28%		0.04%	38,663	44.76%	70,907	82.35%	86,383	100.00%	86,102	100.00%
2008	41,566	47.02%	14,505	17.22%	6,177	6.99%	833	0.99%	292	0.33%		0.38%	40,372	45.67%	68,593	81.42%	88,407	100.00%	84,247	100.00%
2007	34,525	50.57%	10,669	14.33%	2,652	3.88%	1,067	1.43%	267	0.39%		0.00%	30,823	45.15%	62,704	84.23%	68,267	100.00%	74,440	100.00%
2006	40,427	51.37%	13,959	18.38%	4,896	6.22%	530	0.70%	384	0.49%		0.00%	32,994	41.92%	61,442	80.92%	78,701	100.00%	75,931	100.00%
2005	44,934	50.99%	11,718	14.12%	8,455	9.59%	285	0.34%	99	0.11%		0.60%	34,642	39.31%	70,486	84.93%	88,130	100.00%	82,990	100.00%

Fuente: Elaboración de los autores con ENOE 2015, INEGI

Gráfica 4.3.32. Condición de actividad de la población de 60 años y más en México, por sexo y periodo de estudio.

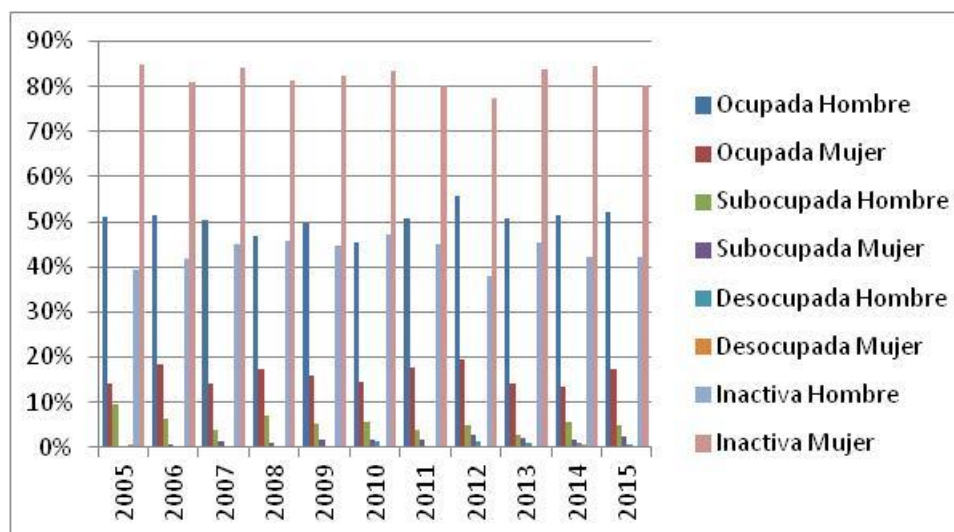

Fuente: Elaboración de los autores con ENOE 2015, INEGI

Cuadro 4.4.32. Duración de la jornada de trabajo de las personas de más de 14 años, por sexo.

Años	Mujeres													
	Ausentes temporales con vínculo laboral		Menos de 15 horas		De 15 a 34 horas		De 35 a 48 horas		Mas de 48 horas		No especificado		Total	
	Abs	%	Abs	%	Abs	%	Abs	%	Abs	%	Abs	%	Abs	%
2015	9,753	4.65%	41,364	19.71%	58,322	27.79%	64,952	30.95%	35,488	16.91%		0.00%	209,879	100.00%
2014	8,294	4.27%	36,570	18.82%	47,979	24.69%	64,403	33.14%	36,808	18.94%	308	0.16%	194,362	100.00%
2013	8,325	4.27%	30,919	15.84%	49,383	25.30%	73,109	37.46%	32,813	16.81%	619	0.32%	195,168	100.00%
2012	8,930	4.11%	36,527	16.80%	56,827	26.14%	72,434	33.32%	42,679	19.63%		0.00%	217,397	100.00%
2011	12,261	6.15%	32,915	16.50%	55,421	27.79%	65,775	32.98%	33,044	16.57%	32	0.02%	199,448	100.00%
2010	7,989	4.16%	37,018	19.28%	46,240	24.08%	66,789	34.78%	33,951	17.68%	27	0.01%	192,014	100.00%
2009	15,584	7.78%	32,498	16.23%	53,451	26.69%	61,226	30.57%	37,360	18.65%	168	0.08%	200,287	100.00%
2008	5,387	2.75%	37,690	19.27%	49,379	25.24%	63,494	32.46%	39,659	20.27%		0.00%	195,609	100.00%
2007	8,544	4.26%	30,929	15.42%	54,557	27.21%	68,134	33.98%	38,375	19.14%		0.00%	200,539	100.00%
2006	5,306	2.91%	23,548	12.90%	49,731	27.24%	65,958	36.12%	38,045	20.84%		0.00%	182,588	100.00%
2005	3,544	2.11%	17,786	10.60%	47,656	28.41%	65,884	39.27%	32,675	19.48%	208	0.12%	167,753	100.00%

Fuente: Elaboración de los autores con ENOE 2015, INEGI

Años	Hombres													
	Ausentes temporales con vínculo laboral		Menos de 15 horas		De 15 a 34 horas		De 35 a 48 horas		Mas de 48 horas		No especificado		Total	
	Abs	%	Abs	%	Abs	%	Abs	%	Abs	%	Abs	%	Abs	%
2015	16,613	4.19%	31,449	7.92%	80,624	20.31%	130,938	32.99%	136,263	34.33%	1,010	0.25%	396,897	100.00%
2014	12,351	3.22%	32,717	8.52%	79,347	20.67%	125,390	32.66%	132,742	34.58%	1,322	0.34%	383,869	100.00%
2013	15,109	4.04%	28,562	7.63%	72,053	19.26%	131,030	35.02%	125,374	33.51%	2,028	0.54%	374,156	100.00%
2012	14,927	3.86%	37,064	9.59%	80,700	20.87%	128,972	33.36%	124,206	32.13%	747	0.19%	386,616	100.00%
2011	14,067	3.82%	31,643	8.59%	73,219	19.87%	119,015	32.29%	129,609	35.17%	1,007	0.27%	368,560	100.00%
2010	12,711	3.44%	28,090	7.61%	68,919	18.66%	126,785	34.34%	132,446	35.87%	294	0.08%	369,245	100.00%
2009	22,807	6.52%	24,973	7.14%	63,930	18.28%	124,698	35.65%	113,306	32.40%	31	0.01%	349,745	100.00%
2008	10,083	2.91%	25,790	7.43%	63,322	18.24%	126,403	36.42%	120,887	34.83%	604	0.17%	347,089	100.00%
2007	11,998	3.50%	26,402	7.71%	67,246	19.63%	113,539	33.14%	123,119	35.93%	313	0.09%	342,617	100.00%
2006	13,571	3.96%	23,353	6.82%	57,237	16.71%	122,137	35.67%	125,338	36.60%	806	0.24%	342,442	100.00%
2005	8,438	2.47%	21,407	6.27%	56,601	16.58%	125,898	36.89%	128,957	37.78%		0.00%	341,301	100.00%

Fuente: Elaboración de los autores con ENOE 2015, INEGI

Cuadro 4.5.32. Sector de la economía donde se desempeñan las personas de 60 años y más, por sexo.

Años	Mujeres									
	Primario		Secundario		Terciario		No especificado		Total	
	Abs	%	Abs	%	Abs	%	Abs	%	Abs	%
2015	3,233	18.74%	1,405	8.14%	12,615	73.12%		0.00%	17,253	100.00%
2014	2,281	17.93%	796	6.26%	9,645	75.81%		0.00%	12,722	100.00%
2013	2,080	16.06%	1,335	10.31%	9,536	73.63%		0.00%	12,951	100.00%
2012	2,485	15.23%	2,044	12.53%	11,544	70.77%	240	1.47%	16,313	100.00%
2011	1,514	10.33%	1,838	12.55%	11,298	77.12%		0.00%	14,650	100.00%
2010	1,821	14.38%	2,060	16.27%	8,555	67.55%	229	1.81%	12,665	100.00%
2009	2,045	15.03%	1,835	13.49%	9,726	71.48%		0.00%	13,606	100.00%
2008	3,357	23.14%	1,160	8.00%	9,988	68.86%		0.00%	14,505	100.00%
2007	2,376	22.27%	471	4.41%	7,822	73.32%		0.00%	10,669	100.00%
2006	1,962	14.06%	965	6.91%	11,032	79.03%		0.00%	13,959	100.00%
2005	1,130	9.64%	1,372	11.71%	9,216	78.65%		0.00%	11,718	100.00%

Fuente: Elaboración de los autores con ENOE 2015, INEGI

Años	Hombres									
	Primario		Secundario		Terciario		No especificado		Total	
	Abs	%	Abs	%	Abs	%	Abs	%	Abs	%
2015	28,799	59.57%	5,106	10.56%	14,437	29.86%		0.00%	48,342	100.00%
2014	27,116	53.56%	6,511	12.86%	16,320	32.24%	677	1.34%	50,624	100.00%
2013	27,113	61.45%	3,853	8.73%	12,951	29.35%	202	0.46%	44,119	100.00%
2012	26,020	56.50%	4,958	10.77%	14,795	32.13%	279	0.61%	46,052	100.00%
2011	20,979	53.07%	4,091	10.35%	14,460	36.58%		0.00%	39,530	100.00%
2010	21,807	57.36%	4,931	12.97%	11,244	29.58%	36	0.09%	38,018	100.00%
2009	25,713	59.78%	4,405	10.24%	12,731	29.60%	162	0.38%	43,011	100.00%
2008	25,528	61.42%	3,493	8.40%	12,545	30.18%		0.00%	41,566	100.00%
2007	20,333	58.89%	3,687	10.68%	10,505	30.43%		0.00%	34,525	100.00%
2006	27,270	67.45%	3,294	8.15%	9,863	24.40%		0.00%	40,427	100.00%
2005	28,906	64.33%	5,406	12.03%	10,622	23.64%		0.00%	44,934	100.00%

Fuente: Elaboración de los autores con ENOE 2015, INEGI

Cuadro 4.6.32. Sector de la economía donde se desempeñan las personas de 14 años y más, por sexo.

Años	Mujeres									
	Primario		Secundario		Terciario		No especificado		Total	
	Abs	%	Abs	%	Abs	%	Abs	%	Abs	%
2015	22,222	10.59%	25,601	12.20%	161,904	77.14%	152	0.07%	209,879	100.00%
2014	14,394	7.41%	28,379	14.60%	150,422	77.39%	1,167	0.60%	194,362	100.00%
2013	12,918	6.62%	20,508	10.51%	160,708	82.34%	1,034	0.53%	195,168	100.00%
2012	17,724	8.15%	25,067	11.53%	172,535	79.36%	2,071	0.95%	217,397	100.00%
2011	11,807	5.92%	24,339	12.20%	162,536	81.49%	766	0.38%	199,448	100.00%
2010	11,046	5.75%	22,693	11.82%	157,396	81.97%	879	0.46%	192,014	100.00%
2009	15,257	7.62%	19,980	9.98%	164,233	82.00%	817	0.41%	200,287	100.00%
2008	22,755	11.63%	19,479	9.96%	153,057	78.25%	318	0.16%	195,609	100.00%
2007	22,629	11.28%	15,687	7.82%	162,209	80.89%	14	0.01%	200,539	100.00%
2006	20,839	11.41%	18,770	10.28%	142,711	78.16%	268	0.15%	182,588	100.00%
2005	14,884	8.87%	16,282	9.71%	136,379	81.30%	208	0.12%	167,753	100.00%

Fuente: Elaboración de los autores con ENOE 2015, INEGI

Años	Hombres									
	Primario		Secundario		Terciario		No especificado		Total	
	Abs	%	Abs	%	Abs	%	Abs	%	Abs	%
2015	136,345	34.35%	109,252	27.53%	149,226	37.60%	2,074	0.52%	396,897	100.00%
2014	127,836	33.30%	100,682	26.23%	152,476	39.72%	2,875	0.75%	383,869	100.00%
2013	134,347	35.91%	85,393	22.82%	151,987	40.62%	2,429	0.65%	374,156	100.00%
2012	129,328	33.45%	96,878	25.06%	157,694	40.79%	2,716	0.70%	386,616	100.00%
2011	130,455	35.40%	82,560	22.40%	153,569	41.67%	1,976	0.54%	368,560	100.00%
2010	121,376	32.87%	98,040	26.55%	149,325	40.44%	504	0.14%	369,245	100.00%
2009	118,847	33.98%	94,513	27.02%	135,368	38.70%	1,017	0.29%	349,745	100.00%
2008	120,016	34.58%	87,725	25.27%	137,971	39.75%	1,377	0.40%	347,089	100.00%
2007	107,875	31.49%	90,804	26.50%	143,297	41.82%	641	0.19%	342,617	100.00%
2006	125,098	36.53%	83,258	24.31%	133,239	38.91%	847	0.25%	342,442	100.00%
2005	121,891	35.71%	79,535	23.30%	139,875	40.98%		0.00%	341,301	100.00%

Fuente: Elaboración de los autores con ENOE 2015, INEGI

Gráfica 4.6.32. Sector de la economía donde se desempeñan las personas de 14 años y más, por sexo.

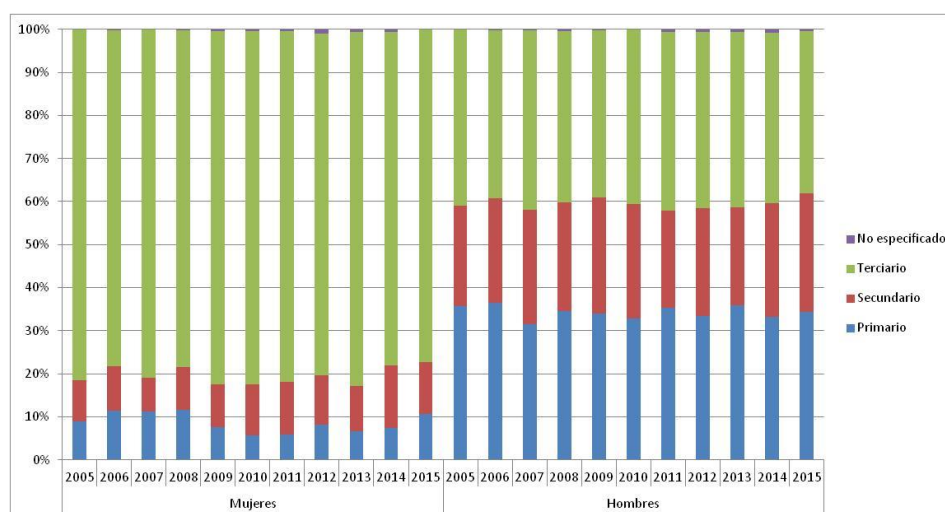

Fuente: Elaboración de los autores con ENOE 2015, INEGI

Cuadro 4.7.32. Unidad económica donde se desempeñan las personas de 60 años y más, por sexo.

Mujeres																	
Ámbito Agropecuario		Micronegocios		Pequeños Establecimientos		Medianos Establecimientos		Grandes Establecimientos		Gobierno		Otros		No Especificado		Total	
Abs	%	Abs	%	Abs	%	Abs	%	Abs	%	Abs	%	Abs	%	Abs	%	Abs	%
3,233	18.74%	10,973	63.60%	583	3.38%	121	0.70%	321	1.86%	664	3.85%	1,284	7.44%	74	0.43%	17,253	100.00%
2,281	17.93%	7,635	60.01%	628	4.94%	177	1.39%	294	2.31%	471	3.70%	948	7.45%	288	2.26%	12,722	100.00%
2,080	16.06%	8,450	65.25%	863	6.66%	183	1.41%	36	0.28%	740	5.71%	599	4.63%		0.00%	12,951	100.00%
2,485	15.23%	10,092	61.86%	268	1.64%	280	1.72%	32	0.20%	334	2.05%	2,785	17.07%	37	0.23%	16,313	100.00%
1,514	10.33%	11,012	75.17%	340	2.32%	117	0.80%		0.00%	729	4.98%	856	5.84%	82	0.56%	14,650	100.00%
1,821	14.38%	7,683	60.66%	428	3.38%	80	0.63%	31	0.24%	294	2.32%	1,827	14.43%	501	3.96%	12,665	100.00%
2,045	15.03%	9,556	70.23%	493	3.62%	55	0.40%	43	0.32%	99	0.73%	1,315	9.66%		0.00%	13,606	100.00%
3,357	23.14%	9,225	63.60%	235	1.62%	86	0.59%	120	0.83%	740	5.10%	685	4.72%	57	0.39%	14,505	100.00%
2,376	22.27%	6,887	64.55%	116	1.09%	36	0.34%	170	1.59%	146	1.37%	938	8.79%		0.00%	10,669	100.00%
1,962	14.06%	10,192	73.01%	483	3.46%	73	0.52%	245	1.76%	313	2.24%	691	4.95%		0.00%	13,959	100.00%
1,130	9.64%	8,332	71.10%	784	6.69%	78	0.67%	42	0.36%	150	1.28%	1,202	10.26%		0.00%	11,718	100.00%

Fuente: Elaboración de los autores con ENOE 2015, INEGI

Años	Hombres																	
	Ámbito Agropecuario		Micronegocios		Pequeños Establecimientos		Medianos Establecimientos		Grandes Establecimientos		Gobierno		Otros		No Especificado		Total	
	Abs	%	Abs	%	Abs	%	Abs	%	Abs	%	Abs	%	Abs	%	Abs	%	Abs	%
2015	28,799	59.57%	13,410	27.74%	1,200	2.48%	1,107	2.29%	672	1.39%	2,189	4.53%	447	0.92%	518	1.07%	48,342	100.00%
2014	27,116	53.56%	15,219	30.06%	1,673	3.30%	781	1.54%	511	1.01%	3,212	6.34%	1,408	2.78%	704	1.39%	50,624	100.00%
2013	27,113	61.45%	9,748	22.09%	2,183	4.95%	694	1.57%	306	0.69%	3,006	6.81%	202	0.46%	867	1.97%	44,119	100.00%
2012	26,020	56.50%	12,764	27.72%	1,576	3.42%	906	1.97%	578	1.26%	3,475	7.55%	279	0.61%	454	0.99%	46,052	100.00%
2011	20,979	53.07%	11,241	28.44%	1,529	3.87%	544	1.38%	650	1.64%	3,987	10.09%	67	0.17%	533	1.35%	39,530	100.00%
2010	21,807	57.36%	11,908	31.32%	1,313	3.45%	918	2.41%	147	0.39%	1,451	3.82%	343	0.90%	131	0.34%	38,018	100.00%
2009	25,713	59.78%	13,504	31.40%	1,325	3.08%	194	0.45%	443	1.03%	1,604	3.73%	162	0.38%	66	0.15%	43,011	100.00%
2008	25,528	61.42%	10,288	24.75%	1,798	4.33%	784	1.89%	282	0.68%	1,967	4.73%		0.00%	919	2.21%	41,566	100.00%
2007	20,333	58.89%	9,867	28.58%	1,915	5.55%	188	0.54%	212	0.61%	1,488	4.31%	267	0.77%	255	0.74%	34,525	100.00%
2006	27,270	67.45%	8,946	22.13%	1,340	3.31%	735	1.82%	184	0.46%	1,918	4.74%		0.00%	34	0.08%	40,427	100.00%
2005	28,906	64.33%	11,680	25.99%	1,331	2.96%	380	0.85%	131	0.29%	2,248	5.00%	221	0.49%	37	0.08%	44,934	100.00%

Fuente: Elaboración de los autores con ENOE 2015, INEGI

Cuadro 4.8.32. Unidad económica donde se desempeñan las personas de 14 años y más, por sexo.

Años	Mujeres																	
	Ámbito Agropecuario		Micronegocios		Pequeños Establecimientos		Medianos Establecimientos		Grandes Establecimientos		Gobierno		Otros		No Especificado		Total	
	Abs	%	Abs	%	Abs	%	Abs	%	Abs	%	Abs	%	Abs	%	Abs	%	Abs	%
2015	22,222	10.59%	94,939	45.24%	26,020	12.40%	10,284	4.90%	14,456	6.89%	14,369	6.85%	19,934	9.50%	7,655	3.65%	209,879	100.00%
2014	14,394	7.41%	89,699	46.15%	26,006	13.38%	11,133	5.73%	14,744	7.59%	13,253	6.82%	16,915	8.70%	8,218	4.23%	194,362	100.00%
2013	12,918	6.62%	91,926	47.10%	30,745	15.75%	10,815	5.54%	8,666	4.44%	15,183	7.78%	19,376	9.93%	5,539	2.84%	195,168	100.00%
2012	17,724	8.15%	100,541	46.25%	31,273	14.39%	12,772	5.87%	9,545	4.39%	16,125	7.42%	24,603	11.32%	4,814	2.21%	217,397	100.00%
2011	11,807	5.92%	94,115	47.19%	36,102	18.10%	10,796	5.41%	9,658	4.84%	15,089	7.57%	17,665	8.86%	4,216	2.11%	199,448	100.00%
2010	11,046	5.75%	89,219	46.46%	32,431	16.89%	12,987	6.76%	10,646	5.54%	13,990	7.29%	18,595	9.68%	3,100	1.61%	192,014	100.00%
2009	15,257	7.62%	94,707	47.29%	29,373	14.67%	11,729	5.86%	7,232	3.61%	13,870	6.93%	23,124	11.55%	4,995	2.49%	200,287	100.00%
2008	22,755	11.63%	95,711	48.93%	29,845	15.26%	7,331	3.75%	9,905	5.06%	11,232	5.74%	16,319	8.34%	2,511	1.28%	195,609	100.00%
2007	22,629	11.28%	91,664	45.71%	28,009	13.97%	12,364	6.17%	10,198	5.09%	12,864	6.41%	20,623	10.28%	2,188	1.09%	200,539	100.00%
2006	20,839	11.41%	80,615	44.15%	28,487	15.60%	11,292	6.18%	9,317	5.10%	13,084	7.17%	17,908	9.81%	1,046	0.57%	182,588	100.00%
2005	14,884	8.87%	72,470	43.20%	29,345	17.49%	13,415	8.00%	7,192	4.29%	14,961	8.92%	13,926	8.30%	1,560	0.93%	167,753	100.00%

Fuente: Elaboración de los autores con ENOE 2015, INEGI

Años	Hombres																	
	Ámbito Agropecuario		Micronegocios		Pequeños Establecimientos		Medianos Establecimientos		Grandes Establecimientos		Gobierno		Otros		No Especificado		Total	
	Abs	%	Abs	%	Abs	%	Abs	%	Abs	%	Abs	%	Abs	%	Abs	%	Abs	%
2015	136,345	34.35%	138,725	34.95%	37,817	9.53%	17,624	4.44%	28,013	7.06%	23,593	5.94%	2,780	0.70%	12,000	3.02%	396,897	100.00%
2014	127,836	33.30%	132,589	34.54%	34,889	9.09%	17,499	4.56%	25,399	6.62%	25,900	6.75%	4,446	1.16%	15,311	3.99%	383,869	100.00%
2013	134,347	35.91%	121,123	32.37%	40,507	10.83%	20,417	5.46%	18,896	5.05%	24,460	6.54%	2,958	0.79%	11,448	3.06%	374,156	100.00%
2012	129,328	33.45%	135,724	35.11%	35,119	9.08%	22,065	5.71%	20,906	5.41%	27,284	7.06%	3,237	0.84%	12,953	3.35%	386,616	100.00%
2011	130,455	35.40%	124,016	33.65%	40,156	10.90%	21,057	5.71%	18,804	5.10%	22,639	6.14%	2,339	0.63%	9,094	2.47%	368,560	100.00%
2010	121,376	32.87%	140,201	37.97%	37,317	10.11%	19,257	5.22%	17,933	4.86%	24,258	6.57%	1,648	0.45%	7,255	1.96%	369,245	100.00%
2009	118,847	33.98%	127,644	36.50%	37,164	10.63%	17,960	5.14%	12,537	3.58%	23,196	6.63%	1,675	0.48%	10,722	3.07%	349,745	100.00%
2008	120,016	34.58%	126,224	36.37%	35,671	10.28%	17,961	5.17%	18,829	5.42%	17,810	5.13%	1,442	0.42%	9,136	2.63%	347,089	100.00%
2007	107,875	31.49%	129,391	37.77%	41,123	12.00%	15,758	4.60%	19,190	5.60%	21,533	6.28%	2,415	0.70%	5,332	1.56%	342,617	100.00%
2006	125,098	36.53%	113,184	33.05%	37,885	11.06%	24,210	7.07%	15,859	4.63%	22,424	6.55%	987	0.29%	2,795	0.82%	342,442	100.00%
2005	121,891	35.71%	123,582	36.21%	41,856	12.26%	22,674	6.64%	8,314	2.44%	20,595	6.03%	596	0.17%	1,793	0.53%	341,301	100.00%

Fuente: Elaboración de los autores con ENOE 2015, INEGI

Gráfica 4.8.32. Unidad económica donde se desempeñan las mujeres de 14 años y más, por sexo.

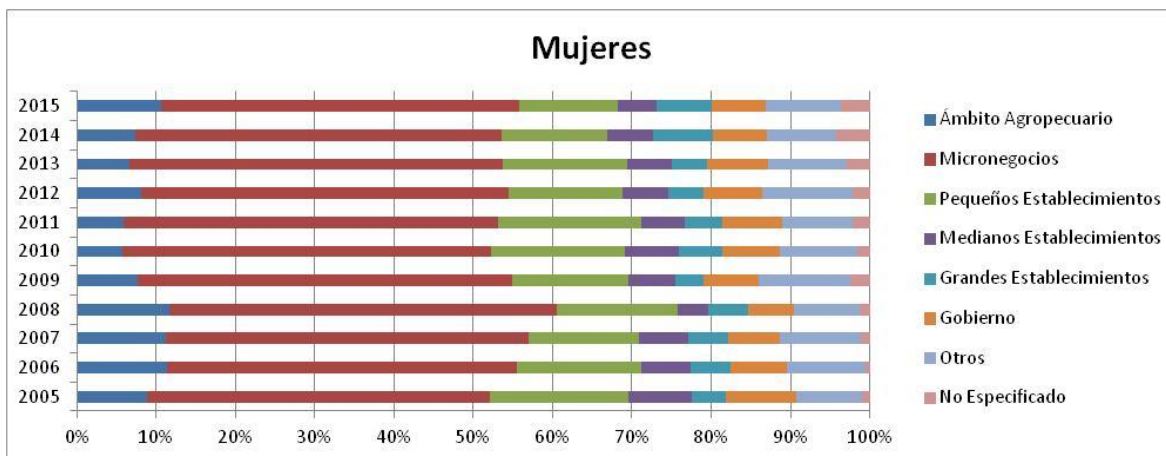

Fuente: Elaboración de los autores con ENOE 2015, INEGI

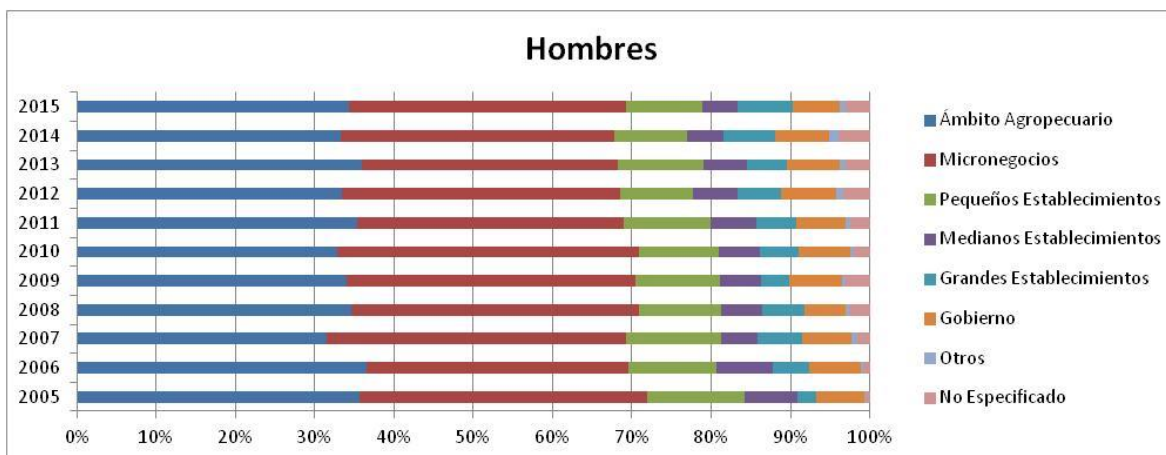

Fuente: Elaboración de los autores con ENOE 2015, INEGI

Cuadro 4.9.32. Trabajadores de 14 años y más por tipo de trabajo.

Años	Trabajadores de 14 años y más										
	Trabajadores Independientes							Trabajadores Subordinados		Total	
	Empleadores		Trabajadores por cuenta propia		Total			Abs	%	Abs	%
	Abs	%	Abs	%	Abs	% Trab. Indep.	% Total Trab.				
2015	32,593	18.23%	146,208	81.77%	178,801	100.00%	33.19%	359,859	66.81%	538,660	100.00%
2014	27,186	16.17%	140,949	83.83%	168,135	100.00%	32.38%	351,123	67.62%	519,258	100.00%
2013	27,386	16.38%	139,762	83.62%	167,148	100.00%	32.42%	348,382	67.58%	515,530	100.00%
2012	31,867	17.99%	145,242	82.01%	177,109	100.00%	33.20%	356,320	66.80%	533,429	100.00%
2011	25,503	15.56%	138,346	84.44%	163,849	100.00%	32.36%	342,418	67.64%	506,267	100.00%
2010	28,176	17.30%	134,686	82.70%	162,862	100.00%	32.90%	332,213	67.10%	495,075	100.00%
2009	23,694	14.13%	143,988	85.87%	167,682	100.00%	34.48%	318,680	65.52%	486,362	100.00%
2008	27,736	16.58%	139,567	83.42%	167,303	100.00%	35.24%	307,444	64.76%	474,747	100.00%
2007	29,706	17.83%	136,872	82.17%	166,578	100.00%	35.11%	307,877	64.89%	474,455	100.00%
2006	31,641	19.65%	129,379	80.35%	161,020	100.00%	34.77%	302,129	65.23%	463,149	100.00%
2005	26,485	16.87%	130,525	83.13%	157,010	100.00%	34.83%	293,729	65.17%	450,739	100.00%

Fuente: Elaboración de los autores con ENOE 2015, INEGI

Gráfica 4.9.32. Trabajadores por tipo de trabajo.

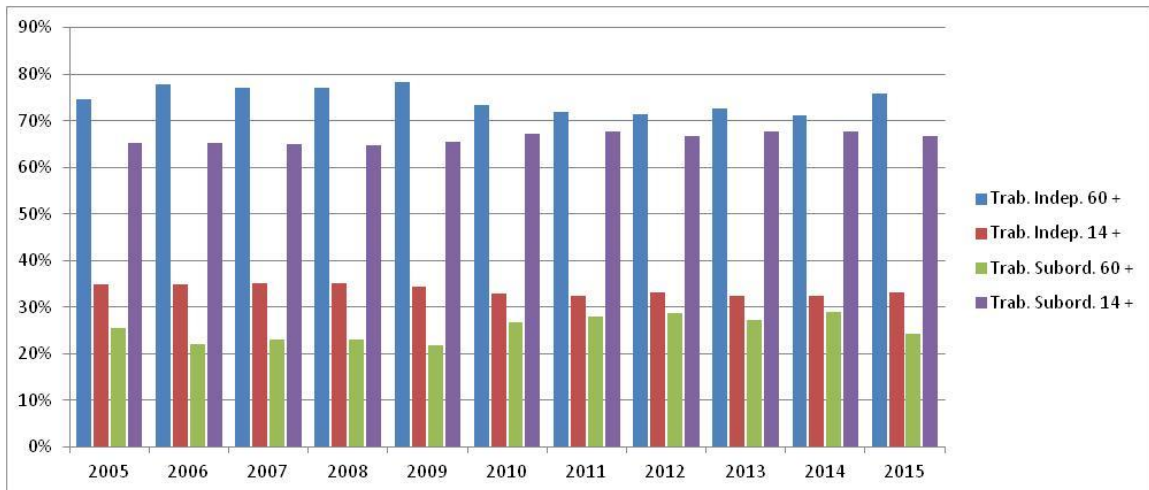

Fuente: Elaboración de los autores con ENOE 2015, INEGI

Cuadro 4.10.32. Trabajadores de 60 años y más por tipo de trabajo y sexo.

Años	Trabajadores de 60 años y más																			
	Trabajadores Independientes												Trabajadores Subordinados				Total			
	Empleadores		Trabajadores por cuenta propia				Total						Hombre		Mujer		Hombre		Mujer	
	Hombre		Mujer		Hombre		Mujer		Hombre		Mujer		Hombre		Mujer		Hombre		Mujer	
Abs	%	Abs	%	Abs	%	Abs	%	Abs	% Trab. Indep.	% Total Trab.	Abs	% Trab. Indep.	% Total Trab.	Abs	%	Abs	%	Abs	%	
2015	5,604	16.26%	1,673	15.60%	28,860	83.74%	9,051	84.40%	34,464	100.00%	75.70%	10,724	100.00%	76.30%	11,064	24.30%	3,331	23.70%	45,528	100.00%
2014	5,468	15.73%	377	5.50%	29,285	84.27%	6,481	94.50%	34,753	100.00%	71.45%	6,858	100.00%	69.65%	13,888	28.55%	2,988	30.35%	48,641	100.00%
2013	4,137	13.34%	1,706	20.81%	26,880	86.66%	6,492	79.19%	31,017	100.00%	71.56%	8,198	100.00%	77.19%	12,329	28.44%	2,422	22.81%	43,346	100.00%
2012	7,427	22.95%	766	8.95%	24,934	77.05%	7,788	91.05%	32,361	100.00%	72.24%	8,554	100.00%	68.04%	12,438	27.76%	4,018	31.96%	44,799	100.00%
2011	3,620	13.07%	847	10.12%	24,081	86.93%	7,520	89.88%	27,701	100.00%	71.24%	8,367	100.00%	74.47%	11,181	28.76%	2,869	25.53%	38,882	100.00%
2010	3,328	11.57%	117	2.00%	25,428	88.43%	5,729	98.00%	28,756	100.00%	76.14%	5,846	100.00%	61.90%	9,009	23.86%	3,599	38.10%	37,765	100.00%
2009	4,979	14.93%	624	8.07%	28,376	85.07%	7,112	91.93%	33,355	100.00%	79.72%	7,736	100.00%	72.65%	8,485	20.28%	2,913	27.35%	41,840	100.00%
2008	4,725	14.94%	107	1.49%	26,895	85.06%	7,091	98.51%	31,620	100.00%	77.58%	7,198	100.00%	74.30%	9,137	22.42%	2,490	25.70%	40,757	100.00%
2007	3,208	12.05%	636	10.30%	23,405	87.95%	5,536	89.70%	26,613	100.00%	77.69%	6,172	100.00%	74.27%	7,644	22.31%	2,138	25.73%	34,257	100.00%
2006	3,658	11.99%	1,012	10.32%	26,862	88.01%	8,794	89.68%	30,520	100.00%	77.48%	9,806	100.00%	79.11%	8,870	22.52%	2,590	20.89%	39,390	100.00%
2005	3,907	12.01%	346	5.23%	28,616	87.99%	6,269	94.77%	32,523	100.00%	75.06%	6,615	100.00%	71.71%	10,809	24.94%	2,610	28.29%	43,332	100.00%

Fuente: Elaboración de los autores con ENOE 2015, INEGI

Cuadro 4.11.32. Trabajadores de 14 años y más por tipo de trabajo y sexo.

Años	Trabajadores de 14 años y más																			
	Trabajadores Independientes												Trabajadores Subordinados				Total			
	Empleadores		Trabajadores por cuenta propia				Total						Hombre		Mujer		Hombre		Mujer	
	Hombre		Mujer		Hombre		Mujer		Hombre		Mujer		Hombre		Mujer		Hombre		Mujer	
Abs	%	Abs	%	Abs	%	Abs	%	Abs	% Trab. Indep.	% Total Trab.	Abs	% Trab. Indep.	% Total Trab.	Abs	%	Abs	%	Abs	%	
2015	26,225	21.08%	6,368	11.71%	98,211	78.92%	47,997	88.29%	124,436	100.00%	34.34%	54,365	100.00%	30.84%	237,961	65.66%	121,898	69.16%	362,397	100.00%
2014	22,751	19.84%	4,435	8.30%	91,926	80.16%	49,023	91.70%	114,677	100.00%	32.76%	53,458	100.00%	31.59%	235,347	67.24%	115,776	68.41%	350,024	100.00%
2013	21,395	18.42%	5,991	11.75%	94,752	81.58%	45,010	88.25%	116,147	100.00%	33.72%	51,001	100.00%	29.80%	228,258	66.28%	120,124	70.20%	344,405	100.00%
2012	26,188	22.01%	5,679	9.77%	92,769	77.99%	52,473	90.23%	118,957	100.00%	34.04%	58,152	100.00%	31.61%	230,482	65.96%	125,838	68.39%	349,439	100.00%
2011	21,273	19.14%	4,230	8.02%	89,859	80.86%	48,487	91.98%	111,132	100.00%	33.27%	52,717	100.00%	30.61%	222,906	66.73%	119,512	69.39%	334,038	100.00%
2010	23,889	20.48%	4,287	9.27%	92,750	79.52%	41,936	90.73%	116,639	100.00%	34.97%	46,223	100.00%	28.61%	216,896	65.03%	115,317	71.39%	333,535	100.00%
2009	20,048	16.98%	3,646	7.35%	98,051	83.02%	45,937	92.65%	118,099	100.00%	36.95%	49,583	100.00%	29.73%	201,492	63.05%	117,188	70.27%	319,591	100.00%
2008	24,103	20.04%	3,633	7.72%	96,157	79.96%	43,410	92.28%	120,260	100.00%	37.64%	47,043	100.00%	30.31%	199,275	62.36%	108,169	69.69%	319,535	100.00%
2007	24,309	21.47%	5,397	10.12%	88,931	78.53%	47,941	89.88%	113,240	100.00%	36.39%	53,338	100.00%	32.67%	197,974	63.61%	109,903	67.33%	313,214	100.00%
2006	27,378	22.98%	4,263	10.18%	91,773	77.02%	37,606	89.82%	119,151	100.00%	38.04%	41,869	100.00%	27.92%	194,063	61.96%	108,066	72.08%	313,214	100.00%
2005	22,694	19.19%	3,791	9.79%	95,578	80.81%	34,947	90.21%	118,272	100.00%	38.01%	38,738	100.00%	27.76%	192,902	61.99%	100,827	72.24%	311,174	100.00%

Fuente: Elaboración de los autores con ENOE 2015, INEGI

Gráfica 4.12.32. Trabajadores de 60 años y más y totales por tipo de trabajo y sexo.

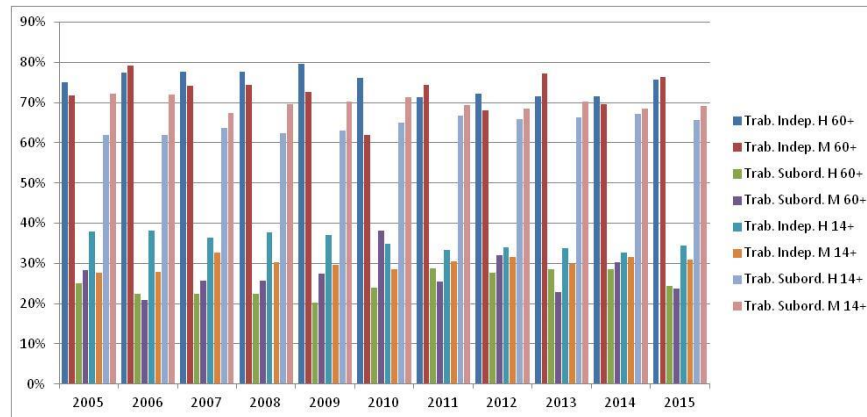

Fuente: Elaboración de los autores con ENOE 2015, INEGI

Gráfica 4.13.32. Trabajadores de 60 años y más y totales por tipo de trabajadores independientes y sexo.

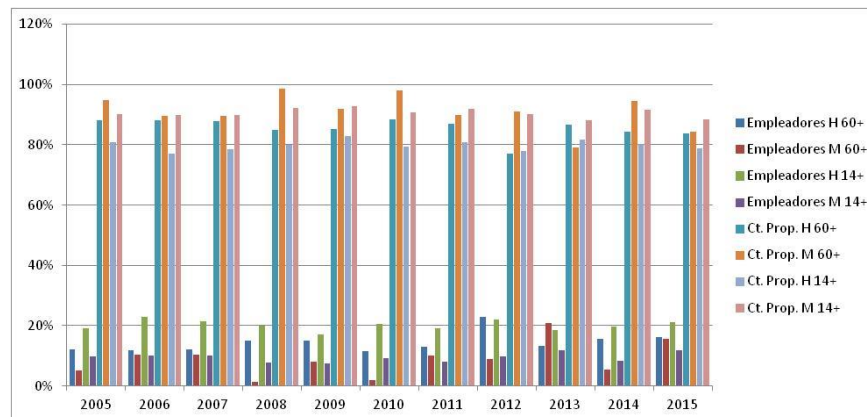

Fuente: Elaboración de los autores con ENOE 2015, INEGI

Bibliografía

Amozorrutia, J. (2012). Inclusión de adultos mayores como práctica destacable en las organizaciones . Great place to work.

Arango, J. (sf). *La teoría de la transición demográfica y la experiencia histórica*. Recuperado el octubre de 2015, de <http://www.miguelangelmartinez.net/IMG/pdf/arangotransiciondemografica.pdf>.

Aula Virtual. (s.f.). *Teoría demográficas*. Recuperado el octubre de 2015, de [http://aulavirtual.usac.edu.gt/cursosseco/pluginfile.php/1258/mod_resource/content/0/Teor%C3%ADas%20demogr%C3%A1ficas\(Principal\).pdf](http://aulavirtual.usac.edu.gt/cursosseco/pluginfile.php/1258/mod_resource/content/0/Teor%C3%ADas%20demogr%C3%A1ficas(Principal).pdf).

Banco Mundial. (2009). *Transferencias Monetarias Condicionadas: Reduciendo la pobreza actual y futura*. Washington, DC. EUA.: Banco Mundial.

Barraza R., A. y Castillo P., M. (marzo - mayo de 2006). El envejecimiento. *Programa de Diplomado en Salud Pública y Salud Familiar* . Chile: UNiversidad Austral de Chile.

Canales, A. (2001). Discurso demográfico y posmodernidad. Una revisión crítica del pensamiento maltusiano. *Estudios Sociológicos XIX(56)*, 381-417.

Canales, A. (2007). La demografía latinoamericana en el marco de la postmodernidad. *Revista Latinoamericana de Población, 1(1)*, 1-17.

Cárdenas Pérez, J. R. (s.f.). *Teoría de población y desarrollo: visión desde la eperiencia cubana*. Recuperado el octubre de 2015, de <http://www.eumed.net/libros-gratis/2006b/vmfa/3b.htm>.

Caristo, A. M. (2013). *Transferencias de efectivo (in)condicionales*. Uruguay: Asociación Internacional de Seguridad Social.

- Caro E. (2003). La vulnerabilidad social como enfoque de análisis de la política de asistencia social para la población adulta mayor en México. *Ponencia presentada en el Simposio Viejos y Viejas Participación, Ciudadanía e Inclusión Social, 53 ICA*. Santiago de Chile: 53 ICA.
- Cecchini, S. (agosto de 2011). Protección social y programas no contributivos en América Latina. *Seminario Internacional "Sistema de protección social integral"*. Quito, Ecuador.
- Cecchini, S. y Madariaga, A. (2011). Programa de transferencias condicionadas. Balance de la experiencia reciente para América Latina y El Caribe. *Cuadernos de la CEPAL*(95), 1-225.
- Cecchini, S. y Vargas, L. H. (2014). Los desafíos de las nuevas políticas de desarrollo social en América Latina. (CEPAL, Ed.) *Revista de Economía Crítica*(nº18, segundo semestre), 113-135.
- Cecchini, S.; Filgueira, F. y Robles, C. (2002). Sistemas de protección social en América Latina y el Caribe Una perspectiva comparada. *Serie Políticas Sociales 2002*, 1-50.
- Cecchini, S.; Filgueira, F.; Martínez, R. y Rossel, R. (2015). *Instrumentos de protección social Caminos latinoamericanos hacia la universalización*. Santiago de Chile: CEPAL, Naciones Unidas.
- CEPAL. (2009). *Panorama Social de América Latina 2009*. Santiago de Chile: CEPAL.
- Conde Bonfil, C. (2001). *¿Depósitos o puerquitos? Las decisiones de ahorro en México*. Toluca, Estado de México: El Colegio Mexiquense.
- Cruces, G. y Gasparini, L. (2013). Políticas Sociales para la Reducción de la Desigualdad y la Pobreza en América Latina y el Caribe. Diagnóstico, Propuesta y Proyecciones en Base a la Experiencia Reciente. *Documento de Trabajo Nro. 142*. La Plata,

Argentina: Centro de Estudios Distributivos, Laborales y Sociales, Facultad de Ciencias Económicas, Universidad Nacional de la Plata .

Del Valle, A. H. (2009). Transferencias condicionadas, redes de protección social y bienestar en América Latina. *KAIROS. Revista de Temas Sociales, Año 13(24)*.

Escóbar de Pabón, S. (2012). *Los adultos mayores en el mundo del trabajo urbano*. La Paz, Bolivia: HelpAge International en alianza con el Centro de Estudios para el Desarrollo Laboral y Agrario (CEDLA).

European anti poverty network. (s.f.). Personas en situación de exclusión social y políticas activas de empleo: Salvando distancias. Madrid, España: European anti poverty network, Pobreza Stop.

Goncalves de Freitas, M y Montero, M. (2006). Las redes comunitarias en Teoría y práctica de la psicología comunitaria: La tensión entre comunidad y sociedad. Buenos Aires, Argentina: Paidós.

Guzmán, J. M. (2002). Envejecimiento y desarrollo en América Latina y el Caribe. *Serie Población y Desarrollo, 1-51*.

Ham Chande, R. (s. f.). Trabajo y jubilación. Insuficiencia actual y cambios necesarios. *Demos, 37-38*.

HelpAge International. (1999). *El Informe sobre el Envejecimiento y el Desarrollo: un resumen. Pobreza, Independencia y las Personas Mayores en el Mundo*. Londres: Palmers Print.

Hornes, M. (2012). Los programas de transferencias monetarias condicionadas. Una aproximación desde la socio antropología económica. *Debate Público. Reflexiones sobre Trabajo Social, 103-112*.

- Huenchuan, S. y Guzmán, J. M. . (2006). *Seguridad Económica y Pobreza en la Vejez: Tensiones, Expresiones y Desafíos para Políticas*. Reunión de Expertos sobre Población y Pobreza en América Latina y el Caribe. Santiago de Chile: CEPAL, CELADE-UNFPA.
- INEGI. (1995). *Clasificación de actividades económicas de la Encuesta Nacional de Empleo (CAE-ENE)*. de México: INEGI.
- INEGI. (2005). *Encuesta Nacional de Ocupación y Empleo 2005. Una nueva encuesta para México*. de México: INEGI.
- INEGI. (2009). *Micro, pequeña, mediana y gran empresa. Estratificación de los establecimientos*. de México: INEGI.
- Maldonado, J. H.; Moreno S.R.P.; Giraldo Pérez, I. y Barrera Orjuela, C. A. (2011). Programas de transferencias condicionadas e inclusión financiera: Oportunidades y desafíos en América LatinaLATINA. *Protección social y empoderamiento económico: programas de transferencias monetarias condicionadas, inclusión financiera y tecnologías de información y comunicación*. Bogotá, Colombia: IDRC y CRDI.
- Mansell Carstens, C. (1995). *Las finanzas populares en Méxic*. de México: Milenio, ITAM, CEMLA.
- Marín, J. M. (2003). Envejecimiento. *Salud Publica. Educación en Salud*, 3(1), 28-33.
- Montes de Oca Zavala, V. Z. (2002). *Participación, organización y significado de las redes de apoyo comunitario entre hombres y mujeres adultas mayores: La experiencia de la Colonia Aragón en la delegación Gustavo A. Madero, Cd. de México*. CEPAL, CELADE.

- Naciones Unidas. (2002). *Informe de la Segunda Asamblea Mundial sobre el Envejecimiento*. Nueva York: Naciones Unidas.
- Naciones Unidas. (2008). *Tendencias demográficas y protección social en América Latina* (Vol. Serie Población y Desarrollo 82). Santiago de Chile: Naciones Unidas, CELADE.
- Nava Mozo, V.; Hernández Flores, E. y Hernández Flores, G. (julio - diciembre de 2008). Teoría de la población. Base teórica para el entendimiento del desarrollo socioeconómico. *Revista internacional. La nueva gestión organizacional*, 4(7), 89 - 110.
- Núñez Barba, E. (2010). Riesgos de los Sistemas de Pensiones: Desafío para las Finanzas Públicas. *Instituto para el Desarrollo Técnico de las Haciendas Públicas*, 42-54.
- Ochoa León, S. M. (2006). *Panorama mundial de las pensiones no contributivas* (Vol. Documento de Trabajo número 2). de México: Centro de Estudios Sociales y de Opinión Pública.
- Organización Iberoamericana de Seguridad Social. (diciembre de 2009). Estrategia Iberoamericana de seguridad y salud en el trabajo 2010-2013. *Instrumento refrendado por la XIX Cumbre Iberoamericana de Jefes de Estado y de Gobierno*. Estoria, Portugal.
- Organización para la Cooperación y Desarrollo Económico (OCDE). (2015). *¿Cómo va la vida en México?* OCDE.
- Paz, J. A. (2010). Envejecimiento y Empleo en América Latina y el Caribe. (O. I. Trabajo, Ed.) *Sector del Empleo Documento de Trabajo*, 1-59.
- Pelcastre Villafuerte, B. E.; Treviño Siller, S.; González-Vázquez, T. y Márquez Serrano, M. (s.f.).

- Pelcastre Villafuerte, B. E.; Treviño Siller, S.; González-Vázquez, T. y Márquez Serrano, M. (2011). Apoyo social y condiciones de vida de adultos mayores que viven en la pobreza urbana en México. *Cad. Saúde Pública, Río de Janeiro*(27(3)), 460-470.
- Ponce Sernicharo, G. (2012). Vulnerabilidad social y riesgo de caer en pobreza en México. En F. Sales Heredia, *Pobreza y factores de vulnerabilidad social en México* (págs. 15-54). de México: Centro de Estudios Sociales y de Opinión Pública Cámara de Diputados / LXI Legislatura.
- Ramos Esquive, J.; Maldonado Hernández, I.; Meza Calleja, A. M.; Ortega Medellín, M. P. y Hernández Paz. M. T. (abril-junio de 2009). Los problemas del conocimiento alrededor del estudio de la vejez. *Revista de Educación y Desarrollo*(10), 73-79.
- Rangel, M. (2011). Pobreza rural y los programas de transferencias condicionadas en América Latina y el Caribe. (D. d. Rimisp., Ed.) *Centro Latinoamericano para el Desarrollo Rural*.
- Rawlings, L. B. y Rubio, G. (2003). Evaluación del impacto de los programas de transferencias condicionadas en efectivo. (S. d. Social, Ed.) *Cuadernos de Desarrollo Humano*(10), 1-46.
- Reques Velasco, P. (2006). *Geodemografía. Fundamentos conceptuales y metodológicos*. España: Textos Universitarios. Universidad de Cantabria.
- Rico, M. N. (2003). Los sistemas de pensiones y sus deudas con la equidad de género entre las personas adultas mayores. *Conferencia Regional Intergubernamental sobre Envejecimiento: Hacia una estrategia regional de implementación para América Latina y el Caribe del Plan de Acción Internacional de Madrid sobre el Envejecimiento*. Santiago, Chile: CEPAL.

- Robles, C. (2009). América Latina y la protección social. Avances y desafíos para su consolidación. *Robles, C. (2009). América Latina y la protecccProyecto La sustentabilidad de los programas de transferencias condicionadas*. Santiago de Chile: Robles, C. (2009). América Latina y la protección social. Avances y desafíos para su consoCEPAL, GTZ.
- Ruiz Rivera, N. (2012). La definición y medición de la vulnerabilidad social. Un enfoque normativo. *Boletín del Instituto de Geografía, UNAM(77)*, 63-74.
- Santos de Santos, Z. C. (2009). Adulto mayor, redes sociales e integración. *Trabajo Social (11)*, 159-174.
- Secretaría de Salud. (2014). *Diagnóstico. Programa de atención a familias y a población vulnerable*. de México: DIF y SSa.
- SEDESOL. (2010). *Diagnóstico sobre la situación de vulnerabilidad de la población de 70 años y más*. de México: SEDESOL.
- Solís Soberón, F. (2000). *Los sistemas de Pensiones en México: la agenda pendiente*. de México: Centro de Economía Aplicada y de Políticas Públicas, ITAM.
- Torres Minoldo, M. S. y Peláez, E. (julio-septiembre de 2014). El envejecimiento demográfico. ¿El final de la seguridad social? Análisis en Argenina y Latinoamérica. *Aposta. revista de Ciencias Sociales(54)*, 1-26.
- Uthoff, A. (2008). Informalidad y protección social en América Latina. Documento para el debate. En O. EuroSocial (Ed.), *III Encuentro de Redes EUROsociAL. Cohesión social: punto de encuentro de las políticas públicas* (págs. 1-31). México, México: EuroSocial, OIT.

Vera Véliz, X. (2012). ¿Hacia la segunda transición demográfica. Los cambios poblacionales de Chile explicados desde un enfoque de género. *Anales, Séptima serie*(3), 105-125.