

10621
198



**UNIVERSIDAD NACIONAL AUTÓNOMA
DE MÉXICO**

**FACULTAD DE ESTUDIOS SUPERIORES
CUAUTITLAN**

**“VALUACIÓN, CONCILIACIÓN Y
CAPITALIZACIÓN DE LOS ACTIVOS FIJOS
EN UNA EMBOTELLADORA DE
REFRESCOS”**

T E S I S
PARA OBTENER EL TÍTULO DE
LICENCIADA EN CONTADURÍA
P R E S E N T A :
MARGARITA SÁNCHEZ MERCADO

ASESOR: C.P.C. JOSÉ FRANCISCO ASTORGA Y CARREON

CUAUTITLAN IZCALLI, EDO. DE MEX.

2003

A



Universidad Nacional
Autónoma de México



UNAM – Dirección General de Bibliotecas
Tesis Digitales
Restricciones de uso

DERECHOS RESERVADOS ©
PROHIBIDA SU REPRODUCCIÓN TOTAL O PARCIAL

Todo el material contenido en esta tesis esta protegido por la Ley Federal del Derecho de Autor (LFDA) de los Estados Unidos Mexicanos (México).

El uso de imágenes, fragmentos de videos, y demás material que sea objeto de protección de los derechos de autor, será exclusivamente para fines educativos e informativos y deberá citar la fuente donde la obtuvo mencionando el autor o autores. Cualquier uso distinto como el lucro, reproducción, edición o modificación, será perseguido y sancionado por el respectivo titular de los Derechos de Autor.

PAGINACIÓN
DISCONTINUA



FACULTAD DE ESTUDIOS SUPERIORES CUAUTITLAN
 UNIDAD DE LA ADMINISTRACION ESCOLAR
 DEPARTAMENTO DE EXAMENES PROFESIONALES

ASUNTO: VOTOS APROBATORIOS

DR. JUAN ANTONIO MONTARAZ CRESPO
 DIRECTOR DE LA FES CUAUTITLAN
 P R E S E N T E

ATN: Q. Ma. del Carmen García Mijares
 Jefe del Departamento de Exámenes
 Profesionales de la FES Cuautitlán

Con base en el art. 28 del Reglamento General de Exámenes, nos permitimos comunicar a usted que revisamos la TESIS:

"Valuación, Conciliación y Capitalización de los activos
 filios en una embotelladora de refrescos"

que presenta la pasante: Margarita Sanchez Mercado
 con número de cuenta: 09430839-4 para obtener el título de:
 Licenciada en Contaduría

Considerando que dicho trabajo reúne los requisitos necesarios para ser discutido en el EXAMEN PROFESIONAL correspondiente, otorgamos nuestro VOTO APROBATORIO.

ATENTAMENTE
 "POR MI RAZA HABLARA EL ESPIRITU"

Cuatitlán Izcalli, Méx. a 02 de Junio de 2003

PRESIDENTE	C.P. Pedro Acevedo Romero	
VOCAL	L.C. Hector Ignacio Medina Sanchez	
SECRETARIO	C.P. Jose Francisco Astorga y Carreon	
PRIMER SUPLENTE	C.P. Alberto Razo Arenas	
SEGUNDO SUPLENTE	L.C. Mario Lopez	

13

A LA UNIVERSIDAD NACIONAL AUTONOMA DE MEXICO

Por permitirme desarrollar como estudiante universitario en sus aulas y ser útil a la sociedad.

Por ser la institución de la cual recibí la formación y apoyo académico durante mis estudios.

A LA FACULTAD DE ESTUDIOS SUPERIORES CUAUTITLAN

Por hacer extensivo su apoyo durante toda mi carrera y pertenecer orgullosamente a ella, permitiéndome llevar sus conocimientos y experiencias.

Y agradezco profundamente la oportunidad que me brindo para formarme como profesional y que gracias a ello ahora cuento con los medios necesarios para forjarme un camino y seguir adelante.

A MI ASESOR C.C.P. JOSÉ FRANCISCO ASTORGA Y CARREÓN

Por su conducción, entusiasmo, dedicación y apoyo en la terminación de esta tesis.

A MIS PROFESORES.

Que fueron medular de mi aprendizaje y desempeño el cual sé vera recompensado en ser una mujer que sirva a la sociedad.

Por compartir sus conocimientos y experiencias, en mi estancia como estudiante.

A DIOS.

Tengo tantas cosas que agradecerte señor, que quiero empezar de una manera especial por haberme elegido a mí para obsequiarme este maravilloso regalo que mi vida y junto con ella todos los momentos de alegrías y tristeza por lo que he pasado.

Gracias por haberme dado a estos padres tan amorosos y comprensivos que siempre están ahí cuando más los necesite.

Te pido de la manera más sencilla y humilde me ayudes a superarme día con día tanto personal como profesionalmente y me acompañes siempre en mi camino.

IF

A MIS PADRES.

Por que solo la superación de mis ideales me han permitido comprender cada día mas la difícil posición de ser padres, mis valores morales y mi superación se las debo a ustedes, esto será la mejor de las herencias lo reconozco y lo agradeceré eternamente.

Por sus desvelos y preocupaciones, su amor y ternura y sobre todo dedicarles este trabajo que es parte del fruto de su esfuerzo, por hacer de mí lo que ahora soy.

Gracias por todo y por enseñarme que los sueños se hacen realidad con trabajo y esfuerzo.

A ALGUIEN ESPECIAL.

A quien ha estado a mi lado compartiendo su más grande esfuerzo para realizar todas nuestras metas, esta fue una de ellas que sin ti no hubiera sido la misma satisfacción de realizar este logro te lo dedico con todo mi amor.



A MIS AMIGOS

A las personas que conocí en mi formación universitaria, de la cual surgió una amistad verdadera y única; que nos ayudábamos a todos en los momentos más difíciles ellos son una parte importante donde hubo alegrías, tristezas, enojos, mal entendidos; pero siempre superando los problemas.

(Fabiola, Lety, Benjamín, Rey, Israel, Joel, Jorge, Gerardo, Diana).

Y a mis compañeros de trabajo que me animaron y apoyaron para la elaboración de este trabajo.(Lili, Lety y Rodolfo).

INDICE

INDICE	1
OBJETIVOS	4
PLANTEAMIENTO DEL PROBLEMA	5
INTRODUCCIÓN	6
CAPITULO 1 GENERALIDADES DE LAS EMBOTELLADORAS DE REFRESCO Y ACTIVOS FIJOS	9
1.1. EMBOTELLADORAS DE REFRESCO.....	9
1.1.1 CONCEPTO.....	9
1.1.2. ANTECEDENTES.....	9
1.1.3 PROCEDIMIENTOS PARA LOGRAR LA MISIÓN, VISIÓN Y OBJETIVOS.....	19
1.1.4 POLÍTICAS Y PROCEDIMIENTOS.....	23
1.1.5 ORGANIZACIÓN.....	35
1.2. ACTIVOS FIJOS.....	36
1.2.1 CONCEPTO.....	36
1.2.3 CLASIFICACIÓN.....	38
1.2.3 RELACIÓN CON LOS PRINCIPIOS DE CONTABILIDAD GENERALMENTE ACEPTADOS.....	41
CAPITULO 2 MÉTODOS DE VALUACIÓN DE ACTIVOS FIJOS	46
2.1 CONCEPTO DE VALUACIÓN.....	46
2.2 BOLETÍN B-10 Y SUS DOCUMENTOS DE ADECUACIÓN.....	50
2.2.1 BOLETÍN B-10.....	50
2.2.2 1° DOCUMENTO DE ADECUACIÓN.....	51
2.2.3 2° DOCUMENTO DE ADECUACIÓN.....	54
2.2.4 3° DOCUMENTO DE ADECUACIÓN.....	56
2.2.5 4° DOCUMENTO DE ADECUACIÓN.....	58
2.2.6 5° DOCUMENTO DE ADECUACIÓN.....	61
2.3 MÉTODOS DE VALUACIÓN.....	63
2.3.1 INDEXACIÓN.....	63
2.3.2 AVALÚO.....	65
CAPITULO 3 PROCESOS DE CONCILIACIÓN ENTRE UN AVALÚO Y UN INVENTARIO FÍSICO DE ACTIVOS FIJOS	80
3.1 CONCEPTO.....	80
3.2 INVENTARIO FÍSICO.....	80
3.3 PROCESO PARA LA CONCILIACIÓN.....	81
3.3.1 CONCILIACIÓN DE LOS INVENTARIOS CONTRA EL	

AVALÚO.....	81
3.3.2 IDENTIFICACIÓN DE LOS COSTOS DE ACUERDO AL AVALÚO.....	82
3.3.3 IDENTIFICACIÓN DE LA PROPIEDAD DE LOS ACTIVOS.....	83
3.3.4 AMARRE DE LAS CIFRAS CONTABLES CON LOS AVALUOS.....	84
3.3.5 INTEGRACIÓN DE LA DOCUMENTACIÓN SOPORTE DE LOS ACTIVOS.....	84
3.3.6 INTEGRACIÓN DE LOS ACTIVOS PROPIEDAD DE LAS INMOBILIARIAS EN RENTA A LAS EMBOTELLADORAS Y CONCILIACIÓN CONTRA LOS INVENTARIOS FÍSICOS.....	85
3.3.7 INTEGRACIÓN DE LOS ACTIVOS PROPIEDAD DE TERCEROS CON CONTRATOS DE ARRENDAMIENTO PUROS Y DADOS EN SUBARRENDAMIENTO A LAS EMBOTELLADORAS Y CONCILIACIÓN CONTRA LOS INVENTARIOS FÍSICOS.....	86
3.3.8 ANÁLISIS DE MAQUINARÍA EN TRÁNSITO Y EN OBRAS EN PROCESO DE SINCAS PENDIENTES DE CAPITALIZAR, PARA SU IDENTIFICACIÓN CON LOS INVENTARIOS FÍSICOS PRACTICADOS.....	87
3.3.9 DETERMINACIÓN DE LOS ACTIVOS PROPIEDAD DE LA INMOBILIARIA Y SU CONCILIACIÓN CONTRA LOS REGISTROS DE FACTURACIÓN DE RENTAS.....	88
3.3.10 DEPURACIÓN Y CONCILIACIÓN DE ACTIVOS INVENTARIADOS NO LOCALIZADOS EN AVALÚO.....	89
3.3.11 DEPURACIÓN Y CONCILIACIÓN DE ACTIVOS EN AVALÚO Y DETERMINACIÓN EN EL ANÁLISIS DE MAQUINARÍA EN TRÁNSITO Y OBRAS EN PROCESO NO INVENTARIADOS.....	90
3.3.12 INFORME DE LOS RESULTADOS OBTENIDOS.....	91
CAPITULO 4 CAPITALIZACIÓN DE ACTIVOS.....	93
4.1 CONCEPTO DE CAPITALIZACIÓN.....	93
4.2 PROYECTOS.....	93
4.3 MAQUINARÍA EN TRÁNSITO.....	94
4.4 OBRAS EN PROCESO.....	95
4.5 CRITERIOS PARA LA CAPITALIZACIÓN.....	97
4.6 PROCEDIMIENTO CONTABLE PARA LA CAPITALIZACIÓN.....	97
HOJA DE CONTROL DE MAQUINARIA EN TRÁNSITO.....	99
CASO PRACTICO.....	100

CONCLUSIONES	232
BIBLIOGRAFÍA	235

OBJETIVOS

Los objetivos principales de este trabajo de investigación son los siguientes:

Dar a conocer los métodos de valuación de los activos fijos en una empresa Refresquera.

Mostrar el proceso de conciliación entre un inventario físico y un avalúo de los mismos.

Realizar la capitalización correspondiente basándose en criterios específicos.

PLANTEAMIENTO DEL PROBLEMA

En nuestro país existe una gran cantidad de industrias; siendo una de las más importantes las embotelladoras de refresco, las cuales invierten enormes cantidades de dinero en la adquisición de inversiones de capital (maquinaria, equipo de computo, equipo de transporte y mobiliario) con el único fin de satisfacer una necesidad colectiva, estas empresas no tiene un registro de todas estas compras ya que la mayoría se encuentran en tránsito y en obras en proceso y no coinciden las cifras reales contra las contables por lo que es necesario la visualización de las inversiones de capital en funcionamiento y de aquellas que producen por tal motivo es necesario implementar un proceso de valuación, conciliación y capitalización de estos activos distinto a las demás industrias, por la manera en que se utilizan en la embotelladora.

INTRODUCCIÓN

La industria embotelladoras de refresco presenta un importante crecimiento económico; su producción ocupa una gran cantidad de insumos y trabajadores, además, esta industria por su grado de integración y funcionamiento con el que trabaja, ya es en su mayor parte mexicana, y se considera a este tipo de industrias como una de las ramas económicas más dinámicas del país.

Las empresas se integran por recursos humanos, materiales y técnicos dentro de los cuales se encuentra el conjunto de inversiones de capital, denominado activo fijo, que contribuye directamente a la transformación de materias primas para obtener como resultado un producto terminado.

Estos elementos de transformación o activos fijos productivos son decisivos en el curso de vida de las empresas, por razón del objetivo para el cual fueron adquiridos y lo representativo que resulta del total de la inversión de los accionistas.

Es por ello la importancia que reviste destacar algunos aspectos relativos al activo fijo productivo que inciden directamente en la toma de decisiones.

Por naturaleza misma de las inversiones de carácter permanente estas requieren de un análisis con el cual se logre determinar las bases para su adecuado tratamiento desde su adquisición y permanencia en las

industrias, y que estas conduzcan al mejor aprovechamiento de estos bienes.

En este trabajo se mostrara la conciliación de un inventario físico de activos fijos contra un avalúo para la determinación de los costos históricos, y actualizados; también el proceso de capitalización de los mismos, basándose en criterios sacarlos de obras en proceso para mandarlos al activo propio.

Es por ello la importancia que reviste destacar algunos aspectos relativos al activo fijo productivo que inciden directamente en la toma de decisiones.

CAPITULO 1

CAPITULO 1 GENERALIDADES DE LAS EMBOTELLADORAS DE REFRESCO Y ACTIVOS FIJOS

1.1. EMBOTELLADORAS DE REFRESCO.

1.1.1 CONCEPTO

Embotelladora: Es aquella entidad creada para satisfacer factores económicos, sociales y de autorrealización de las personas que la integran, que se dedica a la fabricación y distribución de bebidas envasadas.

Inmobiliaria: Es aquella que se encarga de comprar terrenos para explotarlos y continua con la elaboración de los planos para subdividirlos, la urbanización y el desarrollo de las obras de construcción, ya sea por su propia cuenta o mediante la contratación de terceros.

Corporativo: Es aquella donde se encuentra la Gerencia y la Dirección de las cuales dependen las embotelladoras.

1.1.2. ANTECEDENTES

En los últimos años del siglo pasado nació en México la Industria de Refrescos y forma parte de una importante cadena productiva en la

que destacan la industria de los envases, azúcar, plásticos, automotriz, refrigeradores y comunicación.

El antecedente más antiguo del que se tiene registro y que es considerado como una de las primeras empresas del ramo fue "La Montañesa", fundada en el año de 1886.

Después de varias fusiones esta empresa llegó a formar parte de la Compañía Topo Chico, S.A., la cual comenzó a embotellar agua mineral desde 1895. Otras empresas fueron fundadas a principios del siglo XX como "Electropura", que se dedicó a la producción de agua purificada y limonadas. De esa misma época son también las empresas "El Gallo", "La Higiénica", "Benjamín Puente" y "Mundet", que envasaban las llamadas "limonadas" o "gaseosas" en las clásicas botellas de canica. En ese entonces, la distribución se realizaba en unos pequeños carritos de mano hechos de madera, los cuales se hicieron muy populares en las calles de México de principios de siglo. Posteriormente se incorporaron los carros tirados por mulas o caballos.

Dos nombres son representativos de esta etapa: Don Arturo Mundet, productor desde 1918 del popular "Sidral Mundet", quien empezó a producir corcholatas en México casi tan pronto como apareció este invento en los Estados Unidos y Don Antonio Rivera, quien instaló fábricas de corcholatas y plantas embotelladoras en diferentes partes del país.

El 5 de Febrero de 1945 se aprobaron los Estatutos y se ordenó la protocolización ante el Notario Público número 26, Lic. Rafael Oliveros Delgado, para dar origen a la Asociación de Productores de Aguas Gaseosas, A.C., actualmente conocida como Asociación Nacional de Productores de Refrescos y Aguas Carbonatadas.

COOPERATIVA PASCUAL

La Sociedad Cooperativa Trabajadores Pascual es una embotelladora de bebidas naturales con una tradición de mas de medio siglo en su producción en México. Dos de sus tres fábricas se ubican en México, D.F. y la tercera está en San Juan del Río, Querétaro.

Pascual empezó su apoyo al Ingenio Puruarán en 1998. En solidaridad con la nueva Sociedad Cooperativa Trabajadores del Ingenio Puruarán, ambos de las cuales duraban años en lucha contra la dominación corporativa, Pascual compra 100% del azúcar producido por la nueva cooperativa del ingenio en el estado de Michoacán. Los anticipos para la compra de su producción permiten al ingenio de

Puruarán hacer reparaciones en la fábrica y cubrir los sueldos de sus obreros. Este arreglo asegura a Pascual una fuente del azúcar para sus bebidas naturales de fruta y garantiza un mercado al ingenio de Puruarán para su producción. Distinto de otras bebidas en las cuales se utilizan la alta fructosa del maíz en lugar del azúcar de la caña, Pascual se utiliza solo azúcar de la caña. Así, el ingenio de Puruarán no se

enfrenta la misma pérdida de acceso al mercado como otros ingenios asociados con las embotelladoras de las bebidas "colas".

Pascual es un líder tecnológico en esta rama de la industria de bebidas, y se goza una reconocimiento internacional. La fábrica es un líder mundial en la sanidad y control de la calidad de sus productos. Sus bebidas, pasteurizados y sin gas, Boing!, Lulú, y Pascual, son naturales y saludables productos hechos de las frutas producidas en varias regiones de México. Estas se incluyen mango, uva, fresa, guayaba, piña, manzana, tamarindo, naranja, toronja, limón, y guanaba.

Rafael Víctor Jiménez Zamudio se fundó Pascual, S.A. en 1940. En medio de los 1960, Jiménez se firmó un contrato con la compañía Suiza, Tetra Pak, S.A. de C.V., para el empaque exclusivo de Boing. Jiménez adquirió su fábrica del norte de Canadá Dry a l fin de los 1960, junto con una franquicia para producir y comercializar sus productos. Los derechos exclusivos al empaque Tetra Pak y la franquicia de Canadá Dry se le perdieron cuando se estalló una huelga de obreros en 1982.

Mientras Pascual se realizó un gran crecimiento, la calidad de vida de sus obreros, quienes se vieron obligados a trabajar aún más sin aumento en sus sueldos, se disminuyó. Los obreros sufrían la doble explotación de un sistema de trabajo opresiva y la indiferencia de su sindicato a sus condiciones de trabajo. Los gerentes despidieron a los obreros que trataban de organizarse para enfrentar estas injusticias.

Muchos obreros tenían sus raíces en el campo y se carecían conocimientos de sus derechos.

En Marzo de 1982, el Presidente López Portillo, seguido a la devaluación del peso, mandó un decreto presidencial dando un incremento urgente al sueldo obrero, pero Pascual se negó cumplir con el incremento. El Ing. Heberto Castillo, antes líder del movimiento estudiantil de 1968, un obrero ferrocarril C. Demetrio Vallejo, Dionisio Noriega, y Raúl Pedraza se organizaron a los obreros para protestar estas condiciones. Como Jiménez empezó de despedir a 150 trabajadores, los obreros se iniciaron una huelga el 18 de Mayo de 1982. El 31 de Mayo, Jiménez y sus ayudantes llagaron a la fábrica del sur, donde se asesinaron a dos trabajadores y se quedaron heridos 17 más. Jiménez nunca fue castigado por estos crímenes.

Durante su larga y intensiva lucha, los obreros se tomaron las oficinas de la Junta Federal de Conciliación y Arbitraje. El comité para la Lucha de Mujeres, Esposas, y Parientes de los Obreros de Pascual se formó. Los obreros alcanzaron aprobación legal de su contrato trabajo, junto con apoyo público para su lucha.

En Agosto de 1984, los obreros se juntaron con el Presidente Miguel de la Madrid y se llegó a una solución del conflicto: "Que la propiedad de Refrescos Pascual, S.A. se devuelva a los trabajadores en forma legal y que los trabajadores se acuerde n trabajar como cooperativa." Esta alternativa fue aprobada por las autoridades y los

trabajadores de Pascual se pusieron dueños, pero sin la capital necesaria para seguir con la producción. El S.T.U.N.A.M. se dio \$1,450,000 a la cooperativa, el cual se usó para conseguir permisos y para reparar la maquinaria, lo cual se había parado desde 1982.

La marca "Boing" ahora se perteneció a los obreros, no obstante, se supieron que Jiménez estaba produciendo la marca en Aguascalientes y estaba comercializándola. Los obreros mandaron una comisión a Aguascalientes donde se negociaron seguir con la producción de Boing. La comisión se devolvió al D.F. donde, en asamblea, 176 de los antes 1100 obreros fueron escogidos para iniciar la operación de la Cooperativa Pascual. El ingreso de la venta de Boing se depositó en el banco para capitalizar a la cooperativa. El 17 de Noviembre de 1985, la Sociedad Cooperativa Trabajadores de Pascual, S.C.L. empezó a trabajar su fábrica. Todos los trabajadores recibieron el mismo sueldo y en Mayo de 1986, la cooperativa se realizó sus primeras utilidades. Hoy, la cooperativa de Pascual es un negocio muy exitoso.

EMBOTELLADORAS ARGOS, S. A. (ARGOS)

La historia de ARGOS, comienza en 1936 cuando Don Tomás Fernández Blanco inaugura la primera planta embotelladora del Grupo en Ciudad Juárez, Chihuahua, Embotelladora de la Frontera, la cual a través de una licencia otorgada por The Coca-Cola Co., comenzó con la producción, envasado y comercialización de refrescos de la marca Coca-Cola.

CAP. 1 GENERALIDADES DE LAS EMBOTELLADORAS DE REFRESCO Y ACTIVOS FIJOS

Actualmente produce, distribuye y comercializa bebidas carbonatadas en los Estados de Chihuahua, Sinaloa, Sonora y Baja California Norte.

Posteriormente, Sistema Axis, S. A. [antes Sistema Argos, S. A. (antecesora de Embotelladoras Argos, S. A., ver "La Escisión")], fue expandiendo sus operaciones en la zona noroeste del país con la adquisición de más licencias por parte de The Coca-Cola Co. y el establecimiento de otras plantas embotelladoras a través de sus subsidiarias.

A continuación presentamos una cronología de la historia de ARGOS:

1926. Primer negocio embotellador en Ciudad Juárez, Chihuahua.

1936. Se obtiene la primer licencia de The Coca-Cola Co., en el territorio de Ciudad Juárez, Chihuahua. Embotelladora de la Frontera, S.A. de C.V., localizada en esta Ciudad, vende aproximadamente el 25.7% del volumen de ventas totales del Grupo.

1937. Se inician operaciones en Hidalgo del Parral, Chih., con la segunda licencia de Coca-Cola. Refrigeradora de Parral, S.A. de C.V., opera en esta Ciudad y atiende a las poblaciones de Jiménez, San Francisco del Oro, Guachochi y Balleza en el estado Chihuahua y a las Nieves, Durango Vende un 4.2% del volumen total de ARGOS.

1972. Se adquiere la franquicia de Hermosillo en el Estado de Sonora. Embotelladora Pitic, S.A. de C.V., constituida en 1962 en Hermosillo, Son., y opera también en Guaymas, Caborca, Santa ana y Miguel Alemán, Son. Sus ventas representan el 11.3%.

1973. Se logra el dominio del mercado de Ciudad Juárez, Chih., al adquirirse la planta embotelladora que producía Pepsi Cola.

1982. Se integran las embotelladoras de Juárez, Hidalgo el Parral y Hermosillo en una empresa matriz bajo la denominación de Sistema Argos, S.A. de C.V.

1983. Se adquiere el territorio de Ciudad Obregón en el Estado de Sonora, el cual es colindante con el de Hermosillo. Cía. Embotelladora

1984. Nueva Obregón, S.A. de C.V., sus ventas representan el 7.6% del volumen total de ventas de ARGOS.

1985. Se adquiere la franquicia de Culiacán en el Estado de Sinaloa. Cía. Embotelladora de Culiacán, S.A. de C.V., sus ventas representan el 18.3% del volumen total del Grupo.

1991. Se adquieren las franquicias de Mexicali y San Luis Río Colorado con territorios pertenecientes a los Estados de Baja California y Sonora. Embotelladora de Mexicali, S.A. de C.V., opera ambos

CAP. 1 GENERALIDADES DE LAS EMBOTELLADORAS DE REFRESCO Y ACTIVOS FIJOS

territorios desde la Ciudad de Mexicali, B.C.N. Las ventas de esta embotelladora representan el 16.3% del total del Grupo.

1991. A finales de noviembre de este año Sistema Argos, S.A., se inscribe en la Bolsa Mexicana de Valores y sus acciones empiezan a cotizar en el mercado.

1997. Se adquieren los territorios de Chihuahua y Casas Grandes en el Estado de Chihuahua. Embotelladora Chihuahua, S.A. de C.V., y Embotelladora Stege, S.A. de C.V., fueron adquiridas en octubre de 1997 y confirmadas por The Coca-Cola Co., en diciembre de 1999. Estos territorios en conjunto representan el 16.6% de las ventas de ARGOS.

1998. Derivada de la escisión de Sistema Axis, S.A. (antes Sistema Argos, S.A.) nace en noviembre de este año Embotelladoras Argos, S.A., como empresa matriz de las embotelladoras de Sistema Argos, S.A. Embotelladoras Argos, S.A., empieza a cotizar en la Bolsa Mexicana de Valores el 16 de noviembre de 1998 bajo la clave de pizarra ARSA con la serie B.

1998. En diciembre de este año The Coca-Cola Company se convierte en accionista de Embotelladoras Argos, S.A., suscribiendo un 20% de su capital social.

1999. A principios del año se fusiona Embotelladora Stege, S.A. de C.V. (Casas Grandes) Embotelladora de la Frontera, S.A. de C.V. (Ciudad Juárez), para hacer más eficiente la operación de Casas Grandes.

CAP. 1 GENERALIDADES DE LAS EMBOTELLADORAS DE REFRESCO Y ACTIVOS FIJOS

2000. El 19 de Junio del 2000, se cambia la clave de pizarra de Embotelladoras Argos, S.A. ARSA a ARGOS. El propósito del cambio obedece a que la clave de pizarra ARGOS se identifica fácilmente con la denominación de Embotelladoras Argos, S.A.

Durante 1995, a raíz del acuerdo entre Pepsi-Gemex y Pepsi-Cola International, esta última adquirió el 25% del capital de Pepsi-Gemex a través de una emisión primaria. Esta emisión fue por un total de 117,426,261 acciones que llevaron el número total de acciones a ser de 469,705,044.

Posteriormente, se llevó a cabo un split 3:1 por lo que, el número total de acciones llegó a 1,409,115,132. La relación entre CPO's a GDS's cambió entonces a 6:1.

En 1999, hubo acciones ejercidas dentro del Plan de Opción de Compra para empleados por un total de 530,712 acciones (176,904 acciones de cada una de las series: B, D y L), llevando el número total de acciones al cierre de 1999 a ser de 1,409,645,844.

Durante el año 2000, se llevó a cabo una suscripción de acciones de nueva emisión de Pepsi-Gemex. Estas acciones fueron ofrecidas en primer término a los accionistas titulares de Pepsi-Gemex quienes suscribieron y pagaron un total de 5,579,734 CPOs. Una parte de las acciones que no se suscribieron fueron destinadas para la adquisición de las participaciones accionarias de PepsiCo tanto en Tenedora del

Noreste, S.A. de C.V. (NBG) (50%) como en Embotelladores Mexicanos de Pepsi-Cola, S.A. de C. V. (EMPECSA) (18%).

1.1.3 PROCEDIMIENTOS PARA LOGRAR LA MISIÓN, VISIÓN Y OBJETIVOS.

MISIÓN

La misión identifica la función o tarea básica de una empresa o agencia o de cualquier parte de ella. Cualquier clase de operación organizada tiene, o al menos debe tener para que tenga algún significado, propósitos o misiones. En cada sistema social las empresas

tienen una función o tarea básica que les asigna la sociedad. Por lo general, el propósito de una negocio es la producción y distribución de bienes y servicios

La misión de la organización provee el contexto dentro del cual se formulan las estrategias intentadas y los criterios frente a los cuales se evalúan las estrategias emergentes.

La misión expone él por qué de la existencia de la organización y el qué debe hacer. Por ejemplo, la misión de una embotelladora de refrescos podría definirse como conquistar a todos los clientes y

consumidores, todos los días. A través de: Vivir apasionadamente cada día nuestro compromiso de servir con excelencia Ofrecer productos con la más alta calidad, preferencia e innovación. Tener y desarrollar al mejor personal, crear y mantener el mejor ambiente laboral, contar con las instalaciones, sistemas y procesos de trabajo, mas actualizados y competitivos. Incrementar el patrimonio de nuestros accionistas, con el máximo de rentabilidad. Respetar la relación con los proveedores, la autoridad y el medio ambiente.

VISIÓN

El segundo componente en la exposición de la misión de una compañía, es decir, la explicación detallada de su visión y sus principales metas corporativas, consiste en una declaración formal de lo que la

empresa trata de lograr. La descripción minuciosa de estos elementos proporciona orientación de la misión corporativa y ayuda a guiar la formulación de estrategias.

Con frecuencia, la visión presentada en la exposición de la misión articula el intento estratégico de una compañía.

Una de las tareas claves del liderazgo consiste en dar a la organización sentido de dirección. Los líderes fuertes parecen tener una visión hacia donde debe ir ésta. Además, son suficientemente elocuentes para poder comunicar su visión a los demás en términos que puedan influirse a las personas y articulen en forma consistente su visión hasta

que haga parte de la cultura de la organización, por ejemplo la visión de una embotelladora de refrescos como debemos ser la mejor empresa de bebidas refrescantes de México.

Un fuerte líder es alguien que demuestra compromiso con su visión particular. Con frecuencia esta condición involucra liderazgo mediante la ejemplificación.

OBJETIVOS

Los objetivos son los fines hacia los que se dirige la actividad: son los resultados a lograr. Representa no solo el punto final de la planeación, sino también el fin hacia el que se encaminan la organización, la integración de personal, la dirección y el control. Aunque los objetivos de la empresa son el plan básico de la misma, un departamento puede tener también sus propios objetivos.

Los objetivos establecen resultados finales y los objetivos globales necesitan del respaldo de subobjetivos. Por lo tanto, los objetivos forman una jerarquía y al mismo tiempo una red. Más aún, las organizaciones y los gerentes tienen múltiples metas que en ocasiones son incompatibles y que pueden conducir a conflictos dentro de la organización, dentro del grupo e incluso dentro de las personas.

Los objetivos forman una jerarquía que oscila desde el propósito amplio hasta los objetivos individuales específicos. El punto máximo de

la jerarquía es el propósito, que tiene dos dimensiones. Primero, existe el propósito de la sociedad, como puede exigir a la organización que contribuya al bienestar de las personas proporcionando bienes y servicios a un costo razonable. Segundo, existe el propósito del negocio, que podría ser proporcionado transportación cómoda y de bajo costo para la persona promedio.

El siguiente nivel de la jerarquía contiene objetivos más específicos, tales como los que se encuentran en las áreas claves de resultados. Éstas son las áreas en las que el desempeño es esencial para el éxito de la empresa

Al diseñar un ambiente para el desempeño efectivo de las personas que trabajan juntas en grupos, la tarea fundamental de un gerente es ver que todos comprendan los propósitos y objetivos del grupo y sus métodos para lograrlos. Para que el esfuerzo de grupo sea efectivo, las personas tienen que conocer lo que se espera de ellas cumplan. Ésta es la función de planeación. Es la más básica de todas las funciones administrativas. La planeación comprende seleccionar objetivos y las acciones para alcanzarlos; se requiere tomar decisiones, es decir seleccionar entre cursos de acción futuros alternativos.

Por ejemplo los objetivos de una embotelladora de refrescos son:

Objetivos Estratégicos: Ser la mejor empresa en:

1. Satisfacción de Cliente.

2. Calidad de Producto.
3. Participación de Mercado.
4. Valor de Marca.
5. Recursos Humanos Comprometidos.
6. Rentabilidad.
7. Productividad.
8. Innovación.
9. Tecnología.
10. Comunidad y Medio Ambiente.

1.1.4 POLÍTICAS Y PROCEDIMIENTOS

CONCEPTO DE POLÍTICAS

Las políticas son también planes en el sentido de que son declaraciones o interpretaciones generales que guían o encauzan el pensamiento en la toma de decisiones. No todas las políticas son declaraciones; con frecuencia tan sólo se sobrentienden de las acciones de los gerentes.

Las políticas definen un área dentro de la cual se va a tomar una decisión y aseguran que ésta sea consistente con un objetivo y contribuya al logro del mismo. Las políticas ayudan a decidir temas antes de que se convierta en un problema, hacen que sea innecesario analizar la misma situación cada vez que se presenta y unifican otros planes, con

lo que permiten a los gerentes delegar autoridad y, a pesar de ello, mantener control sobre lo que hacen sus subordinados.

Normalmente existen políticas en todos los niveles de la organización, que oscilan desde políticas importantes de la compañía a políticas importantes de los departamentos y políticas secundarias aplicables al segmento más pequeño de la organización. Pueden estar relacionadas con funciones tales como ventas y finanzas o tan sólo con un proyecto como el diseño de un nuevo producto para hacer frente a una competencia específica.

Puesto que las políticas son guías para la toma de decisiones, se desprende que tienen que tener cierta flexibilidad.

La política es una forma de estimular la discreción y la iniciativa, pero dentro de ciertos límites. La cantidad de libertad dependerá, como es natural, de la política y a su vez reflejará la posición y la autoridad que se tiene en la organización.

El hacer que las políticas sean suficientemente consistentes e integradas para cumplir los objetivos de la empresa es difícil por muchas razones. Primero, es raro que las políticas se definan por escrito y que sus interpretaciones exactas sean muy poco conocidas. Segundo, la misma delegación de autoridad- que es la intención de las políticas- conducen, mediante su influencia de descentralización, a una amplia participación en la creación e interpretación de las políticas,

produciéndose ciertas variaciones casi seguras entre las personas. Tercero, no siempre resulta fácil controlar la política, debido a que quizá sea difícil conocer la política real y tal vez la política deseada no siempre sea clara

Unas de las políticas de las embotelladoras en distintos departamentos serian las siguientes:

Compras:

- o Toda negociación para la adquisición de bienes y servicios para las empresas embotelladoras se realiza por el área de Abastecimiento o compras local o Corporativa según sea el caso, con el propósito de lograr las mejores condiciones para la empresa.
- o Las negociaciones mayores tales como las materias primas y activos fijos o inversiones de capital, se hará en forma centralizada por el Corporativo de compras. Los tramites de pedido y pagos se harán en la unidad de negocio, a excepción de las inversiones de capital, que se harán totalmente en el Corporativo.
- o Toda adquisición de bienes o servicios para las empresas del Grupo deberán estar soportadas por una Orden de Compra (O.C.).
- o La O.C. debidamente autorizada es el único documento valido que se reconoce como compromiso de pago a proveedores.

- o Las compras de nuevos artículos deben respaldarse por 3 cotizaciones, salvo en los casos que sea proveedores negociados y autorizados, exista un solo proveedor o se trate de precios controlados. Tratándose de artículos en consignación se hará con base en el comparativo de precios de mercado en forma trimestral.

- o Todo tramite administrativo de importación en la adquisición de bienes y servicios será coordinado por el área de Compras Corporativo. Los tramites operativos y su seguimiento serán llevados a cabo por el área de Compras Local.

- o Toda adquisición de material de importación, además de contar con la orden de compra, debe tramitarse el pedido aduanal correspondiente, apegados a la ley aduanera y su reglamento emitido por la SHCP.

- o Todo bien adquirido debe registrarse y custodiarse en los almacenes específicos de la compañía, que asegure su conservación hasta su suministro y utilización.

- o La venta de activos fijos, previo Sinca autorizado, se negocia y realiza por el área de abastecimiento o Compras local a valor comercial, a través de mecanismos interno autorizado de concurso o subasta de venta.

Sistemas Informática:

- o Todas las compras de equipo de computo, de comunicaciones y los periféricos impresoras, plotters, scanners, hand held, lectores ópticos de realizaran en forma centralizada en el Corporativo, por la Dirección de Compras. De acuerdo a negociaciones realizadas por áreas de informática y Compras.

- o Al realizarse una renovación de equipo ya sea por obsolescencia y/o cualquier otro motivo. El equipo a renovar tendrá que ser entregado al área de informática de la empresa y/o región que en caso de ser un equipo que cumpla con las características mínimas decida si se utiliza en otra área o de lo contrario se entrega al encargado de activos fijos para que realice la venta correspondiente.

Sincas :

- o Es obligación de cada unidad de negocios identificar, sustentar y solicitar las inversiones de capital en función de sus necesidades de mejoras o incrementos de productividad, a fin de cumplir con los objetivos establecidos por la Dirección General.

- o Toda inversión de capital deberá formar parte del presupuesto anual autorizado de gastos de inversión de cada unidad de negocios. En caso de surgir una necesidad de inversión imprevista

(no presupuestada), estará sujeta a la aprobación de la Dirección General.

- o Los tipos de inversión son para venta adicional de volumen o por reducción de costo de gastos y por indispensables y son:
 - Por proyecto (incremento de volumen de ventas, reducción de costo o gasto)
 - Por reemplazo y mantenimiento.

- o Toda inversión de capital se deberá solicitar a través del formato de "Solicitud de Inversiones de Capital" (SINCA), siempre y cuando iguale o supere la cantidad equivalente acorde a los montos autorizados por tipo de inversión

- o Las erogaciones menores a las estipuladas y que no se utilicen para un proyecto o mejora de activos , se podrán llevar a cabo a través de los mecanismos internos autorizados en unidad de negocio, considerándose como gastos y por consecuencia no capitalizables.

- o Los proyectos de inversión una vez autorizados caducan al término del año fiscal en se fueron presupuestadas y en caso de requerir continuar o prolongar un proyecto, este se deberá incluir en el presupuesto del año siguiente.

- Los excesos de un proyecto tendrán que ser tramitados vía SINCA. De ninguna manera lo que es capitalizable se podrá aplicar al gasto.
- Todo activo fijo debe estar cubierto con una póliza, que tenga cobertura total contra siniestros por accidentes, daños fortuitos de origen natural o sociales como manifestaciones, mítines, etc.
- Toda baja (venta, cancelación, traspaso) de activos fijos se realizara a través de la solicitud de SINCAS autorizada de acuerdo a la tabla de nivel de autoridad.
- Los traspasos de activos fijos entre compañías, deben ser autorizadas por la Dirección Corporativa de Servicios Técnicos y la Dirección Corporativa de Administración y Finanzas, antes de realizar el movimiento, y tener la confirmación del área de Seguros que existe la póliza para el riesgo en transportación.
- La adquisición y emisión de ordenes de compra de activos fijos y cualquier equipo o servicio auxiliar que este autorizado en un SINCA solo podrá realizarse por el área de Compras Corporativa. En algunos casos, principalmente por la ubicación del proyecto, se podrán delegar compras menores en la localidad, pero solo autorización expresa del rea Corporativa.

- Tesorería Corporativa es la única que tiene facultado emitir cheques o pagos electrónicos para la adquisición de SINCAS. Cualquier pago a proveedores por ordenes de compra delegadas, se tendrá que tramitar en el corporativo.
- La administración y control de los SINCAS autorizados, será responsabilidad de la unidad de negocios solicitante, por lo que cualquier cambio en el destino de los activos, equipo o servicio auxiliar que integre los mismos, se deberán informar por escrito al Corporativo, si el SINCA no, es ejercido después de los dos meses inmediatos siguientes a su autorización, automáticamente será cancelado.
- No se tramita ningún pago, ni envió de línea de crédito para inversiones, sin el SINCA autorizado y la orden de compra correspondiente.

Cuentas por pagar:

- Todos los pagos por adquisición de bienes y servicios se efectúan preferentemente con transferencia electrónica de pagos. Por excepción, en los casos de pago único, se podrá emitir cheque nominativo con el requisito indispensable de que el beneficiario sea el proveedor de los bienes o servicios, y nunca a nombre de empleados de la empresa, ni al portador o a nosotros mismos.

Administración de riesgos:

- Toda alta de activos fijos en la unidad de negocios debe reportarse al Área de Administración de Riesgos Corporativo, a fin de incluirlos dentro de la póliza de seguros contratada.
- Todo traspaso de activos fijos entre compañías deberá informarse al Área de Administración de riesgos Corporativos para que se cuente con una póliza de seguros para riegos en transportación. Este seguro será temporal y tendrá una cobertura en todos los riegos de siniestro desde su salida y/o desmontaje de la unidad de negocios origen, durante su traslado a su destino, hasta su montaje y/o entrega final.

Exclusivas:

- La inversión de activos tales como: Anuncios, enfriadores, equipo post-mix, vending, mobiliario, etc. Para una exclusiva deberán ser recuperables en el periodo del convenio o el porcentaje de amortización que corresponda a cada uno de ellos.
- En la negociación de una exclusiva, solo se podrá otorgar la instalación de equipo de acuerdo con el tipo de cliente y previa evaluación del mismo (enfriador, vending, post-mix, etc.) Para

cualquier equipo adicional se necesitara la aprobación de la Dirección Corporativa de Cuentas Nacionales.

CONCEPTO DE PROCEDIMIENTOS

Los procedimientos son los planes que establecen un método requerido de manejar las actividades futuras. Son guías para la acción más que para el pensamiento y detalla la forma exacta en que se deben llevar a cabo ciertas actividades. Son sucesiones cronológicas de acciones requeridas encaminadas al logro de un fin determinado.

"Es una serie de labores concatenadas (unidas) que constituyen una sucesión cronológica y la manera de ejecutar un trabajo encaminado al logro de un fin determinado" Gómez Ceja .

"Es el conjunto de rutinas específicas de trabajo en las que se incluyen el flujo de documentos, la manutención de registros, el establecimiento de normas de trabajo, arreglo de espacio, etc." Barrios

"Son los planes en cuanto establecen un método habitual de manejar actividades futuras. Son verdaderas guías de acción, más que de pensamiento, que detallan la forma exacta bajo la cual ciertas actividades deben cumplirse".

Una vez expuesto y definidos los anteriores conceptos, es necesario ahora definir el concepto de procedimientos.

“Es una serie de funciones, pasos, empleados por la dirección para su labor o cualquier trabajo sea desempeñado con mayor eficiencia, efectividad y economía”.

El objetivo principal de todo estudio de procedimientos es simplificar los métodos de trabajo así como eliminar operaciones y papelería innecesaria, con la finalidad de reducir los costos y dar fluidez y eficacia a las actividades.

Características: completas: consideran elementos materiales y humanos y el objetivo deseado. **Coherentes:** que sus pasos sean sucesivos, complementarios y que tiendan al mismo objetivo. **Estables:** firmeza del curso establecido, que no cambie a menudo, sino únicamente por emergencias. **Flexibles:** que permitan resolver emergencias sin romper la estructura establecida y que se restablezca el procedimiento al cesar la emergencia. **Continuidad:** tienden a perpetuarse una vez establecidas y las modificaciones solo se agregan a las ya establecidas.

La naturaleza del procedimiento se encuentra apoyada en la tendencia humana de seguir la línea del menor esfuerzo; es decir, en el trabajo diario evitar el estar diciendo a cada paso, ¿qué hacer?, ¿cómo hacerlo?... etc., y esto se logra estableciendo los procedimientos que

indican las rutinas fijadas para la resolución de los diferentes aspectos del trabajo.

Los procedimientos pueden ser:

- Para producir un artículo----- fabricas
- Para tramitar un documento----- gobierno
- Para lograr un servicio----- bancos
- Para vender un producto----- comercios

Los procedimientos se consideran en tercer nivel de la planeación; es decir, en el primer plano se encuentra los objetivos señala la meta a alcanzar; en el segundo nivel las políticas nos trazan un camino de cómo llegar a esas metas; esto lo hace en términos generales, conscientes; y el tercero los procedimientos nos indican paso a paso como realizar las actividades fijadas a trazadas por la política. Se hacen trabajos específicos y no deben ser interpretados para su aplicación.

1.1.5 ORGANIZACIÓN

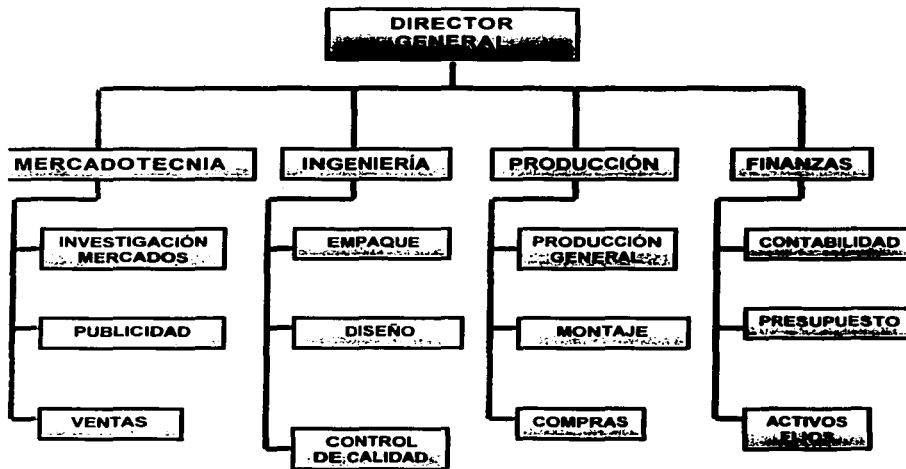

1.2. ACTIVOS FIJOS.

1.2.1 CONCEPTO.

El Activo Fijo, también denominado inmovilizado, esta formado por los bienes destinados asegurar la vida de la empresa, son bienes que no se destinan a la venta, y se consumen en largos periodos de tiempo, superiores a un año, por ejemplo una máquina, un automóvil etc.

El fin ultimo del inmovilizado de su conversión en dinero. El inmovilizado se va convirtiendo en liquidez plurianualmente a través de un proceso de amortización. En una empresa debe existir una adecuada proporción entre el activo fijo y el circulante, la cual dependerá del tipo de actividad que realice la empresa.

Activo fijo son los bienes y derechos que tienen cierta permanencia o fijeza, adquiridos con el propósito de usarlos y no de venderlos.

Los activos fijos están formados por partidas de larga duración que tengan potencial rendimiento y estén en condiciones de prestar un buen servicio. Se adquieren para usarlos y no para su venta.

El activo fijo son los bienes tangibles que tienen por objeto: a) El uso o usufructo de los mismos en beneficio de la entidad, b) la

producción de artículos para su venta o para el uso de la propia entidad y c) la prestación de servicios a la entidad, a su clientela o al público en general. La adquisición de estos bienes denota el propósito de utilizarlos y no de venderlos en el curso normal de las operaciones de la entidad.

El activo fijo en la mayoría de las organizaciones constituyen la fuerza de desarrollo y productividad ya sea en la industria de la transformación o bien en la empresa de servicios.

El activo fijo representa bienes físicos que por su naturaleza se pueden destinar a la producción de otros activos o servir a la empresa para desarrolle sus operaciones. Algunas de las características del activo permanente son:

Tiene vida limitada, y su número de años depende del uso para el cual se destine, pues el deterioro varía según se trate de equipo de reparto o de maquinaria.

Los beneficios que se obtienen de esta clase de activos no son directamente monetarios, sino que provienen del uso que de ellos se haga, o por la venta de los servicios que dichos activos proporcionan (como el equipo de transporte).

El servicio que se obtenga del activo fijo debe ser superior a un año.

1.2.3 CLASIFICACIÓN

Se clasifican de acuerdo con sus características físicas o económicas, de manera que, en cierto momento, se pueda informar sobre su costo y forma original, y de los cambios que dichas inversiones hayan sufrido a través de la aplicación que se dé a dicho activo, considerando, además las medidas que se tomen para su conservación y control, según sea el departamento por el cual se destinan y la función que dentro el mismo desempeñen.

La clasificación del activo fijo es la siguiente:

Material. Constituido por los elementos patrimoniales tangibles, que tienen sustancia física, muebles e inmuebles, como por ejemplo: terrenos, edificios, máquinas, elementos de transporte, etc.

Inmaterial. Formado por los elementos patrimoniales intangibles, que no tienen naturaleza corporal, como por ejemplo: patentes, marcas, etc.

Material en curso. Son aquellos Activos fijos en proceso de adaptación, construcción o montaje, por ejemplo edificios en construcción.

Financiero. Son las inversiones permanentes en acciones obligaciones, créditos concedidos a largo plazo, etc.

Fijo no realizable. Gastos que se consideran necesarios para el funcionamiento de la empresa, pero que no tienen valor de realización en el mercado, como son gastos de constitución, de primer establecimiento, etc.

TERRENOS: Sitio o espacio de tierra, Inversiones en bienes raíces. Son los predios que pertenecen a la entidad. Solares de naturaleza urbana, fincas rústicas, otros terrenos no urbanos, minas y canteras.

EDIFICIOS: Obra o fábrica construida para habitación u otros usos. Esta constituido por las construcciones de la entidad. Edificaciones en general, cualquiera que sea su destino.

MEJORAS: Es el reemplazo de un activo fijo existente o de una parte de dicho activo por otro o por parte mejorada generalmente a un precio de costo mayor al de la unidad que sustituye. Es el gasto que tiene el efecto de aumentar la vida útil de una partida de activo fijo existente, por concepto de mantenimiento, y de invariablemente se considera como gastos.

MAQUINARÍA Y EQUIPO: Dicese de cualquier aparato, por lo general fijo, empleado para modelar, tornear, cepillar, ensamblar, o para ejecutar

otro trabajo útil sobre materiales: con infinidad de usos. Conjunto de máquinas para un fin determinado. Conjunto de máquinas mediante las cuales se realiza la extracción o elaboración de los productos.

EQUIPO DE TRANSPORTE: Unidades de activo fijo generalmente movibles. Vehículos de transporte tales como camiones, camionetas, motocicletas, autos. Vehículo de todas clases utilizables para el transporte terrestre, marítimo o aéreo de personas, animales, materiales o mercaderías, excepto los que se deban registrar como maquinaria.

EQUIPO DE COMPUTO: Son las unidades centrales de proceso (CPU), monitores, teclados, impresoras, drive, scanner, plotters, entre otros. Ordenadores y demás conjuntos electrónicos.

MOBILIARIO Y EQUIPO DE OFICINA: Mobiliario, material y equipos de oficina, con excepción de los que deban figurar en equipo de computo. Se considera mobiliario y equipo a los escritorios, sillas, las mesas, libreros mostradores, las básculas, las vitrinas, las máquinas de oficinas, etc.

1.2.3 RELACIÓN CON LOS PRINCIPIOS DE CONTABILIDAD GENERALMENTE ACEPTADOS.

La Comisión de Principios de Contabilidad del Instituto Mexicano de Contadores Públicos tiene la función, entre otras, de publicar una serie de boletines sobre el tratamiento que se debe dar a los conceptos que integran los estados financieros, con la finalidad de dar una base más firme tanto a los contadores que producen la información contable como los interesados en la misma, evitando o reduciendo la discrepancia de criterios que pueden resultar en diferencias sustanciales en los datos que muestran los estados financieros.

Los principios de contabilidad son conceptos básicos que establecen la delimitación e identificación del ente económico, las bases de cuantificación de las operaciones y la presentación de la información financiera cuantitativa por medio de los estados financieros.

Los principios relacionados con el Activo Fijo son los siguientes:

Principio de Entidad: Es la unidad identificable que realiza actividades económicas, constituida por combinaciones de recursos humanos, recursos naturales y capital, coordinados por una autoridad que toma decisiones encaminadas a la consecuencia de los fines para los que fue creada. Las entidades que realizan actividades económicas para efectos de este boletín se han clasificado en entidades con personalidad jurídica

propia y entidades que no tienen personalidad jurídica. La entidad con personalidad jurídica propia es aquella que se sujeta a derechos y obligaciones, de conformidad con lo establecido en la leyes. Este tipo de entidades pueden ser: físicas y colectivas (morales). Ambas tienen personalidad y patrimonios propio. Las entidades colectivas (morales) tienen personalidad y patrimonio propios distintos de los que ostentan las personas que las constituyen y administran; por tal razón, deben presentar, de conformidad con nuestras leyes, información financiera en la que solo se deben incluir los derechos y obligaciones y resultados de la operación de la entidad.

Los bienes deben ser propiedad de la empresa y deben estar a nombre de está ya que está plenamente identificada.

Principio de Realización: El fundamento del principio de realización es fijar un punto de partida acerca del "por qué" debe considerarse que la entidad a efectuado una transacción sujeta a medición.

"La contabilidad cuantifica en términos monetarios las operaciones que realiza una entidad con sus participantes en la actividad económica y ciertos eventos económicos que la afectan. Las operaciones y eventos económicos que la contabilidad cuantifica se consideran por ella realizados: cuando a efectuado transacciones con otros entes económicos, cuando han tenido lugar transformaciones internas que modifican la estructura de recursos o de sus fuentes, o cuando han

ocurrido eventos económicos externos a la entidad o derivados de las operaciones de estas cuyo efecto puede cuantificarse en términos monetarios.”

La necesidad de conocer los resultados de operación y la situación financiera de la entidad, que tiene una existencia continua, obliga a dividir su vida en periodos convencionales. Las operaciones y eventos como sus efectos derivados susceptibles de ser cuantificados, se identifican con el periodo en que ocurren por tanto, cualquier información contable debe indicar claramente el periodo en que se refiere. En términos generales, los costos y gastos deben identificarse con el ingreso que originaron, independientemente en la fecha que se paguen.

Principio de Importancia Relativa: Los bienes de poco valor no deben capitalizarse aunque tengan un periodo de vida más o menos largo. De las partidas se determina en función a su efecto en la información financiera, en atención a su monto y naturaleza. En consecuencia, todo aquello que tenga significación debe ser tomado en cuenta en el proceso de registro, pues de no hacerlo no se lograrían cabalmente los objetivos que se pretenden con la presentación de la información.

Principio de Comparabilidad: Las decisiones económicas basadas en la información financiera requiere en la mayoría de los casos, la posibilidad de comparar la situación financiera y resultados de operación de una entidad en épocas diferentes de su vida y con otras entidades,

consecuentemente es necesario que los principios de contabilidad y las reglas particulares sean aplicados uniforme y consistentemente.

Principio de Valor Histórico: Las transacciones y eventos económicos que la contabilidad cuantifica se registran según las cantidades en efectivo que se afecten o su equivalente o la estimación razonable que de ellos se haga al momento en que se consideren realizados contablemente. Estas cifras deberán ser modificadas en el caso de que ocurran eventos posteriores que les hagan perder su significado, aplicando métodos de ajustes en forma sistemática que preserven la imparcialidad y objetividad de la información contable.

Principio de Negocio en Marcha: La entidad se presume en existencia permanente, salvo especificación en contrario; por lo que las cifras de sus estados financieros representarán valores históricos.

CAPITULO 2

CAPITULO 2 MÉTODOS DE VALUACIÓN DE ACTIVOS FIJOS

2.1 CONCEPTO DE VALUACIÓN.

La acción de fijar el costo o el valor a través de procedimientos sistemáticos que incluyen el examen físico, para determinar su costo real.

Que están registrados al costo de adquisición debidamente pagados.

De acuerdo con los principios de contabilidad, las inversiones en inmuebles, maquinaria y equipo deberá valuarse al costo de adquisición, al de construcción o, en su caso, a su valor equivalente. El costo de adquisición incluye el precio neto pagado por los bienes sobre la base de efectivo o su equivalente más todos los gastos necesarios para tener el activo en lugar y condiciones que permitan su funcionamiento, tales como los derechos y gastos de importación, fletes, seguros, gastos de instalación, etc.

El Instituto Mexicano de Contadores Públicos, A.C., en su Boletín C-6 intitulado Inmuebles, maquinaria y equipo, habla de las reglas de valuación que deben tenerse en cuenta para determinar el costo

referente a los bienes muebles e inmuebles; y más adelante, en forma breve, se menciona:

El activo fijo, formado por edificios, terrenos, maquinaria y equipo en General, deberá valuarse de acuerdo con los principios de contabilidad, conforme al costo en que se hayan adquirido dichos bienes o al de su construcción.

El costo de adquisición esta formado por precio de compra, más todos los gastos que se hagan hasta que el activo este en condiciones de utilizarlo eficientemente. Esa serie de gastos pueden ser los fletes, los derechos de importación, gastos de acondicionamiento que requiera determinar clase de maquinaria, etc.

Por lo que se refiere a la construcción, su costo esta formado por el importe de la planeación, más materiales, mano de obra, supervisión, impuestos e intereses que corresponden a los préstamos obtenidos; siempre y cuando éstos sean invertidos en la construcción, gastos de escrituras legales, licencias para la construcción, etc. Todos los gastos relativos al inmueble edificado cesan, como se verá más adelante, en el momento en que esté en condiciones de utilizarlo debidamente.

Si se compra un lote de activo fijo sin especificar el que corresponda a cada bien que comprenda, el costo total del lote deberá distribuirse entre los diversos bienes con base en el valor relativo de cada uno, determinado por avalúo hecho por peritos.

A lo anterior cabe agregar que la valoración de activo fijo, especialmente maquinaria, depende del valor inicial de entrada y del valor que se le dé en cualquier fecha posterior a la adquisición.

De los cambios en nivel de precios.

Lo común es que la maquinaria, el equipo y todo que se relacione con el activo fijo se valore con base en su costo de adquisición por lo que respecta. Existen varios principios de valuación, entre los cuales los más frecuentes son los que a continuación se mencionan.

VALOR HISTÓRICO. Una de las características de este método es que los precios que se asignan a las unidades son prácticamente verificables, pues el "costo histórico" es la base para valorar el activo fijo. Los elementos del costo histórico, lo forman el precio de compra más todos los gastos necesarios para lograr que las unidades estén en condiciones de proporcionar buen servicio. Es necesario analizar el costo histórico del activo, considerando que cuando se adquiere éste, es porque la empresa está plena marcha, en condiciones normales y se supone que la inversión se va a recuperar a través del servicio que en el transcurso de cierto tiempo se va a recibir. Hay un factor que debe considerarse en los costos históricos: el precio puede variar por los adelantos de la tecnología que va dejando atrás el funcionamiento del equipo adquirido, también ello puede afectar los cambios de precios, pues cuanto más larga sea la vida del equipo, más acentuado será el efecto de los

cambios de precios si se comparan éstos a partir de la fecha de adquisición.

VALOR DE TASACIÓN. El empleo de este método depende del objetivo que se persiga; por ejemplo, si se trata de una empresa en marcha la valuación que se obtenga deberá ser igual al costo de reemplazo, disminuido de la depreciación que exista hasta la fecha en que se aplique el método de la tasación. La aplicación de este método generalmente lo calcula alguien que no pertenezca a la empresa, pues se estima que más real que cuando la misma empresa lo calcula.

COSTO DE REEMPLAZO. Este procedimiento consiste en que la empresa adquiera una maquinaria nueva exactamente igual a la que se trata sustituir y que se compra en establecimientos del mercado. Si por alguna circunstancia no se encuentra la maquinaria o equipo exactamente igual a la que se trata reemplazar, entonces se conseguirá una que tenga el mismo grado de eficiencia operativa, considerando además la misma calidad del producto. La valoración que se haga en el costo de reemplazo puede ser igual o no al precio de mercado de activos fijos que sean idénticos al mismo tiempo de vida y uso.

LA COMPRA EN CONJUNTO. Cuando se adquiere o se compra un grupo de activos de la misma naturaleza o muy similares, el problema de la separación de costos implica dificultad alguna; sin embargo, si el lote incluye activos circulantes y fijos y dentro del grupo de éstos algunos son de diversa naturaleza, por su constitución misma y el servicio que

prestan, es indispensable hacer una segregación; es decir, primero separan los que correspondan al activo circulante y enseguida se clasifican los del activo fijo, formando grupos de los que sean muy similares. Se ha mencionado lo que podría clasificarse desde el punto de vista físico. La compra de activos por grupos debe valuarse por peritos, con el fin de conocer el costo de cada unidad.

2.2 BOLETÍN B-10 Y SUS DOCUMENTOS DE ADECUACIÓN.

2.2.1 BOLETÍN B-10.

El boletín B-10 "Reconocimiento de los efectos de la inflación en la información financiera" elaborado por el Instituto Mexicano de Contadores Públicos, A.C. es el documento que establece los lineamientos para determinar, registrar y presentar en los estados financieros los efectos inflacionarios. Su emisión data del mes de junio de 1983 y debido a lo complejo que ha resultado su aplicación, a la fecha se han emitido 5 documentos de adecuaciones al documento original. B-10 Reconoce la actualización en forma oficial (no extralibros), además establece una nueva terminología referente a los gastos y productos financieros, agrupándolos en una cuenta denominada Costo Integral de Financiamiento, al cual contempla como una subcuenta el resultado por

posición monetaria. Continúa con el criterio de actualización parcial que comprende:

Inventarios y costo de ventas

Inmuebles, maquinaria y equipo, depreciación acumulada y depreciación del ejercicio

Capital contable

Costo integral de financiamiento (incluye el resultado por posición monetaria)

2.2.2 1° DOCUMENTO DE ADECUACIÓN

A continuación se exponen los aspectos más importantes de este documento:

Partidas que deben actualizarse: para el balance, todas las partidas no monetarias, incluyendo a las del capital contable. No tomando en cuenta las de poca importancia o las de dudosa naturaleza.

Para el estado de resultados, gastos e ingresos (en su caso), asociados con pasivos no monetarios.

Metodología de actualización

Costos específicos: aplicable a: inventarios-costo de venta, activos fijos-depreciación

Método de participación: inversiones en subsidiarias (no consolidadas y asociadas)

Cambios en el nivel general de precios: las demás partidas no monetarias.

Los activos fijos se actualizarán hasta el límite máximo del valor actualizado.

Actualización negativa del capital contable, cuando la actualización contable sea negativa, el importe reducirá el Efecto Monetario Acumulado.

Conceptos patrimoniales que surgen de la aplicación de B-10, estos conceptos patrimoniales solo se presentan en dos rubros: Actualización del capital social y de los resultados acumulados.

Exceso o insuficiencia en la actualización del capital contable: (+ ó -) Resultado monetario patrimonial, Resultado por tenencia de activos no monetarios

Capital social preferente

El capital social preferente sujeto a ser amortizado en efectivo a un importe determinado se considerará un pasivo, y por tanto una partida monetaria.

Naturaleza capitalizable de los rubros integrantes del capital contable.

El capital contable es susceptible de capitalizarse hasta por el límite máximo que equivale a la suma de. Actualización del capital contable, Resultado monetario patrimonial y Resultado por tenencia de activos no monetarios.

Distribución del capital contable

El capital social más aportaciones + actualización del capital social conforman la base distribuible, si se distribuye una cantidad superior a la base distribuible, se considera contablemente como reembolso de capital.

Partidas no monetarias no actualizadas

Las partidas no monetarias que por alguna razón justificaba, no se actualicen se considera como una partida monetaria, para fines de la determinación del efecto monetario

Cálculo del efecto monetario

Se pide cuantificar en unidades monetarias promedio, el efecto monetario del ejercicio, que será la suma de los efectos monetarios mensuales aplicando a las posiciones monetarias al inicio del mes la tasa de inflación de los meses que les fueran correspondiendo

El saldo del resultado por tenencia de activos no monetarios en cualquier situación se va al capital contable

2.2.3 2° DOCUMENTO DE ADECUACIÓN

Los puntos más relevantes del documento se exponen a continuación:

Tratamiento del efecto monetario favorable. El efecto monetario favorable del periodo se llevará íntegramente a resultados, el CIF deberá verse afectado por el monto total del efecto monetario favorable, independientemente que este sea superior a la suma de los intereses y

fluctuaciones cambiarias, con lo anterior se pretende lograr un mejor reconocimiento de los efectos de la inflación en el estado de resultados.

Comparabilidad con los estados financieros de periodos anteriores. Para eliminar el impacto de la inflación sobre la comparabilidad de los estados financieros que incluyen cifras de periodos anteriores, es necesario reexpresar dichas cifras a la fecha de los estados financieros del ultimo periodo, determinados con factores derivados del INPC (circular 28).

Es aceptable que se presente por medio de notas a los estados financieros:

El incremento del INPC asociado a cada fecha de los balances generales y cada periodo de los estados de resultados que se presenten en los estados financieros para fines de comparabilidad

Revelar al menos los siguientes rubros a pesos de poder adquisitivo de la fecha de los estados financieros del último ejercicio que se está informando:

A pesos Promedio	A pesos de cierre
Ventas netas	Activos totales
Utilidad en operación	Capital contable
Utilidad (pérdida) neta	

Información complementaria relativa al costo de histórico original de las partidas monetarias

En virtud de haber disminuido la relevancia de conocer las cifras históricas a precios nominales, las entidades económicas que así lo deseen, pueden eliminar la revelación del costo original histórico de las partidas no monetarias

En el primer ejercicio de aplicación de estas normas, los estados financieros de periodos anteriores que se incluyan para fines de comparabilidad, se deberán reestructurar únicamente para fines de presentación y sin modificación alguna en los registros contables

2.2.4 3° DOCUMENTO DE ADECUACIÓN

Los puntos más relevantes del documento son los siguientes:

Expresión de los estados financieros en pesos de un mismo poder adquisitivo: Todos los estados financieros deben expresarse en moneda del mismo poder adquisitivo

A pesos de cierre

Ventas netas

Utilidad de operación

Utilidad (pérdida) neta

A pesos de cierre

Activos totales

Capital contable

Cada una de las partidas que integran el estado de resultados se deben reexpresar a pesos de poder adquisitivo de cierre del último ejercicio.

Esta regla de reexpresión se aplica independientemente de que la partida se encuentre; expresada a valor histórico, a valor de reemplazo o actualizada por índices generales de precios.

Las partidas se reexpresarán relacionando el INPC al final del periodo de dicho estado, con el INPC relativo al final del mes al que corresponda el estado de resultado que se actualice.

Reglas para la mejor comparabilidad de los estados financieros a través del tiempo

Cuando se presentan estados financieros comparativos, estos se deben expresar en pesos de poder adquisitivo del cierre del último ejercicio informado.

No es válido presentar en una nota información parcial reexpresada de estados financieros de periodos anteriores, ya que su contenido informativo es muy limitado

2.2.5 4° DOCUMENTO DE ADECUACIÓN

Antecedentes

Las experiencias súbitas y significativas por la devaluación del peso mexicano con relación a las divisas, ocurridas en 1954, 1976 y 1982, causaron serios quebrantos a las empresas, que en esos años, tenían importantes posiciones cortas en monedas extranjeras.

Después de esas experiencias, prevaleció la idea entre preparadores, auditores y usuarios de la información financiera, de aumentar los requisitos de revelación y aún de reconocimiento de las contingencias por riesgo cambiario que la operación con divisa implica.

En el proceso de elaboración del boletín B-10, se evaluaron diferentes alternativas para la solución de este problema. Aquella por la que finalmente se optó fue la de aplicar el concepto de "Paridad de poder de compra " denominada en el Boletín B-10 como "paridad técnica ", utilizando 1977 como año base y al dólar norteamericano como divisa de referencia.

Se aplicaría en los casos en que la paridad técnica fuera superior a la de mercado y sólo en aquellas empresas que tuvieran una posición monetaria corta en divisas.

Se trataba de una medida de criterio prudencial que permitiera evaluar los riesgos del mercado cambiario.

Desde la emisión del Boletín B-10, no fue necesario aplicar el concepto de la paridad técnica cambiaria. A fines de 1990, cuando se dieron las condiciones para su aplicación, resurgió la discusión sobre la validez de este concepto, para la solución del problema del tratamiento de la contingencia del riesgo cambiario.

Así, a principios de 1991 se emitió la circular 34, con la recomendación de diferir la obligación de aplicar la paridad técnica, mientras ésta Comisión evaluara nuevamente sus implicaciones.

Evaluación

El concepto de paridad de poder de compra, es una herramienta útil para medir el precio relativo entre dos monedas. Sin embargo, la manera de medirla puede variar significativamente, en función al objetivo y a la fórmula establecida; es decir, a la ponderación de bienes y servicios, de monedas o a la selección del año base.

Como único determinante del riesgo cambiario, la paridad técnica puede ser cuestionable, ya que cualquier fórmula que se utilice, con una divisa o una mezcla de ellas; sólo resultará en un indicador de rumbo, correlacionándose irregularmente con una devaluación. Además, puede darse el caso de que una moneda se devalúe con relación a otra, pero

se revalúe con relación a una tercera. La paridad técnica es mas un indicador de competitividad comercial que de riesgo cambiario.

Adicionalmente, aunque la sobrevaluación de la moneda de un país con relación a otra, puede dar lugar a déficit en su balanza comercial o en su cuenta corriente, éste podrá ser o no financiado. Por lo tanto, la balanza de pagos de un país es un elemento importante en la medición de su riesgo cambiario. Cuando existe un deterioro en la balanza de pagos, se pueden condiciones para que en el mediano o largo plazo el riesgo cambiario aumente. Sin embargo, no se encontró un método para cuantificar razonablemente la contingencia por el riesgo derivado de este concepto. Además, existen otros factores no cuantificables que también afectan a la paridad cambiaria,

Por otra parte, desde el punto de vista financiero la devaluación de la moneda afecta de manera diferente a las empresas, no solo dependiendo de su posición en divisas, tanto para sus partidas monetarias como no monetarias, sino también en función al resultado neto de sus actividades de operación, financiamiento e inversión. No es igual una empresa que se endeude en moneda extranjera para importar equipos y vender sus productos en México, a otra que haga los mismo, pero para exportarlos.

No obstante todo lo anterior, prevalece la necesidad de revelar la exposición de las empresas ante cambios potenciales en el mercado de divisas. Las experiencias inicialmente mencionadas, así lo demuestra.

2.2.6 5° DOCUMENTO DE ADECUACIÓN

El propósito de este documento es lograr la máxima homologación con los principios internacionales y permitir opciones de actualización que puedan diferir del método de índices, bajo ciertas circunstancias:

En el caso de inventarios y costo de ventas, se restablece la posibilidad de actualizar mediante costos de reposición (B-10 original, párrafos 38-43 y 49-56). Cuando una entidad considere que con esta opción se actualizan en forma más relevante dichas partidas.

Para maquinaria y equipo (equipo de fabricación, computo y transporte), cuando exista una clara identificación del costo histórico en la moneda del país de origen, este costo será el que se actualice. Dicha actualización se efectuará utilizando el INPC del país de origen, cuya resultante se convertirá en pesos, utilizando el tipo de cambio del mercado en el momento de la valuación. Si las partidas no cumplen con la identificación señalada, se utilizará el INPC de México. En la primera aplicación de este método, los saldos iniciales serán los del 31 de diciembre de 1996.

En el caso de que se siga el procedimiento de actualización que permite esta opción, toda la maquinaria y equipo identificable se deberá valorar consistentemente por ese método.

Prevalece la posibilidad de que, por los activos no monetarios actualizados por índices, se revele, en notas a los estados financieros, su valor de reposición.

Independientemente de la metodología de actualización de los activos no monetarios, se confirma la regla de valor de recuperación (cuya terminología internacional estamos adoptando mediante este documento, sustituyendo la de valor de uso) a que alude el párrafo 3.2 del primer documento de adecuaciones de este boletín.

En caso de castigo de un activo no monetario por aplicación de la regla de valor de recuperación, la cantidad que se compara contra dicho valor, será el valor neto actualizado en libros al momento de hacer el cálculo. En caso de ser menor dicho valor de recuperación, el diferencial debe afectar los resultados del periodo. Si en ejercicios futuros dicho valor de recuperación mejora y rebasa la cantidad previamente determinada, dicha recuperación se llevará a los resultados hasta el monto del castigo previamente cargado a resultados. La cantidad que se debe llevar a resultados en el momento de una venta o baja, es el valor neto actualizado en libros al momento de ocurrir el evento.

Vigencia

Entrarán el vigor a partir del 1° de enero de 1997, el cual reemplaza el quinto documento de adecuaciones al Boletín B-10. Todas las

disposiciones del Boletín B-10 original y sus cuatro adecuaciones que se contrapongan a esta Norma, quedan sin efecto.

Es conveniente aclarar que el resultado por tenencias de activos no monetarios acumulado a la fecha de inicio de aplicación de este boletín junto con el que se genere en el futuro por la utilización del método opcional, en el caso de maquinaria y equipo y por el uso de costos de reposición en el caso de inventarios y costo de ventas, quedan a disposición de los accionistas. Sin embargo, no se podrá llevar a resultados del ejercicio.

2.3 MÉTODOS DE VALUACIÓN

2.3.1 INDEXACIÓN

Para actualizar la información financiera se han propuesto dos métodos como solución:

El método de índices, también conocido como método de ajustes al costo histórico por cambios en el nivel general de precios, que consiste en corregir la unidad de medida empleada para la contabilidad tradicional, utilizando pesos constantes en lugar de pesos nominales.

El método de costos específicos o valores de reposición, que se aplica cuantificando valores actuales del mercado aplicables a

inventarios, activos fijos y otros bienes tangibles, así como a los costos y gastos relacionados con dichos rubros.

La información obtenida en cada uno de los métodos no es comparable entre sí, dado que parten de bases diferentes y se emplean criterios de cuantificación distintos.

Para llevar a cabo una reexpresión de estados financieros se utiliza el Índice Nacional de Precios al Consumidor (INPC) que publica el Banco de México en el Diario Oficial de la Federación.

A fin de determinar tal índice, el Sistema Nacional de Índices de Precios al Consumidor, recopila mensualmente 35,000 cotizaciones directas en 16 ciudades, sobre los precios de aproximadamente mil artículos y servicios específicos.

Los factores de ajuste a las cifras históricas se calcularán conforme a la fórmula siguiente:

$$\text{Factor} = \frac{\text{Índice a la fecha de actualización}}{\text{Índice de la fecha de origen de la partida sujeta a actualización}}$$

El numerador será el Índice de la fecha a la que estamos actualizando las cifras y el denominador el Índice de la fecha de la cual vamos a traer un valor histórico a un valor presente.

El Índice promedio de algún año se determina sumando los índices de cada uno de los meses de dicho año y dividiendo el resultado entre 12.

2.3.2 AVALÚO

DEFINICIÓN

El avalúo se entiende como la determinación del valor del cambio (dinero), de un bien a una fecha dada, con lo que se logra una equidad entre las partes involucradas (comprador-vendedor, compañía aseguradora-asegurado, socios, etc).

¿PARA QUÉ SIRVE UN AVALÚO?

Nos sirve como base para tomar decisiones respecto al bien en cuestión en los siguientes ámbitos:

Compra – venta:

Licitación de equipo usado

Donación

Conocer su valor comercial para su venta

Conocer su valor comercial para su compra

Financieros:

Capitalizar el superávit por reevaluación

Reexpresión de estados financieros

Incremento de capital social

Estudio de costo operativo

Revisión de pago de impuesto predial

Jurídico:

Expropiaciones

Demandas

Demanda de ajuste a menor pago de impuesto predial

Fiscales:

Cálculo de (ISAI) impuesto sobre adquisición de inmuebles (compra).

Cálculo de ISR impuesto sobre la renta (venta)

Regularización de obra en la delegación política

Dictaminación del Impuesto Predial (Valor Catastral)

Seguros:

Determinación de sumas aseguradas

Fusión o escisión de sociedades:

Incremento de capital o socios

Desintegración de sociedades o liquidación de socios

Garantía de Crédito:

Arrendadoras

Préstamos hipotecarios (con instituciones nacionales) con respaldo bancario

Prestamos hipotecarios (con instituciones internacionales)* con respaldo bancario

* El avalúo se presentará traducido en inglés con peritos de idioma autorizados por la embajada de E.U.A. o autorizados por los tribunales del D.D.F.

EL AVALÚO:

Deducción de Impuestos:

Es importante remarcar que el avalúo al igual que los seguros son deducibles de impuestos, permitiendo tener bien protegidos los activos de una empresa o patrimonio.

Fines Seguros:

Determinar adecuadamente la suma asegurada, para evitamos problemas en caso de ocurrir un siniestro.

Ajuste de Siniestros:

Al presentarse un siniestro, el ajustador nos va a solicitar las facturas de la maquinaria o equipo dañado; el avalúo, puede hacer las veces de la factura, además como comprobante de preexistencia del equipo y proporcionar los valores de reposición nuevo y valor neto de reposición de los equipos, ahorrándole gran parte de su trabajo y agilizando el pago del siniestro.

BENEFICIOS:

Comerciales:

Tener la tranquilidad de que se está efectuando una operación de compra – venta en los parámetros reales del mercado.

Fines de crédito:

En el caso de requerirlo, se cuenta con el avalúo, el cual es vigente por un año para solicitar líneas de crédito bancarias y arrendamiento financiero.

Reexpresión de estados financieros:

Al revaluar los activos fijos de una empresa, esto va a permitir incrementar el margen de deducción de impuestos, debido a que es mayor el valor real de los equipos por depreciar.

¿QUIÉN NECESITA UN AVALÚO?

Todas las empresas o personas físicas que desconozcan, duden o requieran determinar en forma escrita y avalada el valor de un bien, ya sea para información interna o a terceros.

Bancos, arrendadoras, afianzadoras, aseguradoras, instituciones de vivienda, contadores, abogados, jueces, S.H.C.P., socios, compradores, vendedores, notarios, inmobiliarias, constructoras, hoteles, hospitales, centros comerciales, etc.

TIPO DE AVALÚOS:

Inmuebles en general

Equipo Médico

Equipo de Laboratorio

Maquinaria

Equipo de oficina en general

Industriales

Equipo de cómputo

Equipo de Transporte

Equipo de video, sonido y grabación

Equipo Fotográfico

Equipo Electrónico

Menaje de casa

Negocios en Marcha

Avalúos para diferentes fines particulares

Avalúos comerciales de inmuebles:

° Habitacional

° Comercial

° Oficinas

° Industrial

Avalúos para compraventa, traslado de dominio, adquisiciones o enajenaciones

Avalúos para juicio

Avalúos para seguro de daños

Avalúos para liquidación de sociedades mercantiles o aumento de capital

Avalúos para créditos: garantía y arrendamiento financiero

Asesoría y estudios de mercado para compraventa, rentabilidad, toma de decisiones e inversión

Avalúos para exportación

Avalúos para pago de impuestos

Avalúos de industrial, reevaluación de sus activos fijos (reexpresión de estados financieros)

REQUISITOS PARA UN AVALÚO:

Avalúos De Inmuebles (Habitacionales)

Copia de escrituras ó contrato de compraventa

Copia de la Boleta Predial

Copia de la Boleta de Agua.

Croquis de localización en caso de que sea terreno baldío.

Concertar cita para realizar una inspección física. (botón para números telefónicos ó mail)

Copia de planos si es que existen, en caso contrario se realizara una medición en campo.

Autorización para tomar fotografías.

Avalúos De Inmuebles (No Habitacionales)

Copia de escrituras ó contrato de compraventa

Copia de la Boleta Predial

Copia de la Boleta de Agua.

Croquis de localización en caso de que sea terreno baldío.

Concertar cita para realizar una inspección física.

Copia de planos si es que existen, en caso contrario se realizara una medición en campo.

Autorización para tomar fotografías.

Avalúos De Inmuebles (Uso Especializado)

Copia de escrituras ó contrato de compraventa

Copia de la Boleta Predial

Copia de la Boleta de Agua.

Licencia de construcción.

Juego de copias de Planos Arquitectónicos

Juego de copias de Planos Estructurales.

Juego de copias de Planos Instalaciones.

Inventario de instalaciones especiales (Copia de facturas o catalogo de especificaciones).

Concertar cita para realizar una inspección física.

Autorización para tomar fotografías y video.

* Uso especializado: Hoteles, Hospitales, Edificios Inteligentes, Centros comerciales, Deportivos, etc.

Avalúos De Maquinaria Y Equipo, Y/O Control De Activo Fijo

Copia del ultimo Inventario (si es que existe)

Si no existe inventario Juramoto lo realiza.

Políticas de capitalización

Facturas de los activos (copia)

Concertar cita para realizar una inspección física.

Autorización para tomar fotografías y video.

Seleccionar el tipo de placa ó etiqueta que se colocara en los activos.

A continuación se presentan una serie de términos con los cuales se sugiere denominar a los distintos valores y parámetros que se obtienen al realizar una actualización de activos fijos.

Las cifras que se obtienen por el método siguen denominándose "VALORES".

Lo que resulta de indizar (actualizar) el Valor de Reposición Nuevo del último avalúo o de actualizar el costo de adquisición en libros se sugiere llamarlo "VALOR NUEVO ACTUALIZADO" (VNA). Se entienda la Valor Nuevo del activo fijo(de avalúo o según libros) registrado al final del período anterior, o al valor de las altas del período, ambos multiplicados por el factor de actualización. Este factor de actualización se determina según la empresa seleccione una de las dos siguientes opciones:

Por el cociente del Índice Nacional de Precios al Consumidor de México (INPC) de la fecha final del período de actualización entre el INPC de la fecha final del período anterior y/o de registro de altas.

Para maquinaria y equipo de fabricación, equipo de cómputo y de transporte, según se identifique su procedencia, mediante el cociente del Índice de Precios al Consumidor de su País de Origen (IPO) de la fecha final del período de actualización entre el IPO de la fecha final del período anterior y/o de registro de las altas, ajustado por la relación del tipo de cambio entre ambas fechas. Para todos los demás bienes que no

cumplan con la identificación del país de origen se utiliza el INPC de México.

Por País de Origen: se entiende al país de donde proviene al menos el 60% de la integración del costo de producción del bien.

Lo que resulta de indizar el Valor Neto de Reposición del último avalúo o de actualizar el valor neto en libros se sugiere denominarlo "VALOR NETO ACTUALIZADO o VALOR EN LIBROS ACTUALIZADO" (VLA). Se entiende al Valor que resulta de la diferencia entre el Valor Nuevo Actualizado y la Depreciación Acumulada Actualizada, a la fecha final del período de actualización.

Lo que resulta de actualizar la Depreciación Acumulada se sugiere denominarlo "DEPRECIACIÓN ACUMULADA ACTUALIZADA" (DacA). Se entiende a la cantidad que resulta de multiplicar el Valor Nuevo Actualizado de cada bien por el cociente de la vida consumida al final del período entre la vida total del bien.

Lo que resulta de actualizar la Depreciación del Período se sugiere denominarlo "DEPRECIACIÓN DEL PERÍODO ACTUALIZADA" (DPA). Se entiende a la cantidad que resulta de la diferencia de la Depreciación Acumulada Actualizada menos la Depreciación Acumulada al final del período anterior, esta última multiplicada por el factor de actualización del período.

Por Vida Consumida: se entiende a la suma de la vida consumida al final del período anterior más la vida consumida en el período de actualización según la determinación de la empresa.

Por Vida Total del Bien: se entiende a los años que se estima que durará el bien desde que inicia su operación, cuando nuevo, hasta el momento en que sea retirado de operación por razones de desgaste, mantenimiento y/o obsolescencia.

El informe que se le entrega a un cliente con los resultados de la aplicación del método de actualización por INPC o por país de origen se sugiere denominarlo en su carátula "INFORME DE ACTUALIZACIÓN DE VALORES CONTABLES DEL ACTIVO FIJO".

El cuadro resumen de valores actualizados No se debe denominar "Certificado". Se sugiere llamarlo "RESUMEN DE VALORES ACTUALIZADOS".

A continuación se presenta un ejemplo de encabezado para un resumen de valores:

RESUMEN DE VALORES ACTUALIZADOS

al ___ de _____ de 20__.

Según 5° Documento Modificado de Adecuaciones al Boletín B-10.
Por Índice Nacional de Precios al Consumidor ó por Índices de País de Origen y Ajuste en Tipo de Cambio.

El informe correspondiente a una actualización no es propiamente un informe de avalúo, porque no se aplica ninguno de los tres métodos convencionales de valuación; por lo tanto, puede llevar la firma del funcionario valuador responsable, pero no debe llevar ninguno de los registros de la CNByV.

La fecha a partir de la cual se actualizan los valores tratándose de altas, es la correspondiente al día de registro como activo fijo de la empresa.

Cuando se trate de una inversión que se haya realizado durante varios meses pero que se haya registrado como activo fijo hasta el último mes, la actualización se hace a partir de este último mes. Cuando se trate de una inversión similar pero que haya sido registrada en partes durante cada mes, la actualización se hace a partir de cada mes en el monto correspondiente.

Para los cálculos de la actualización, los índices oficiales que deben considerar todos los miembros de AMVE son:

Para México, el Índice Nacional de Precios al Consumidor que publica mensualmente el Banco de México, y aparece también en el Diario Oficial de la Federación y en periódicos como el Financiero y revistas especializadas como PAF.

Para países del extranjero, los Índices Generales de Precios al Consumidor que se obtienen de Fuentes Oficiales como las siguientes:

Gobiernos de los Países de Origen

Estadísticas Financieras Internacionales publicadas por el Fondo Monetario Internacional.

Cuando se actualicen los registros contables que proporcione la empresa, puede hacerse adecuaciones especiales, siempre que estas adecuaciones se manifiesten clara y totalmente en el Informe de Actualización que se prepare. Como por ejemplo, se pueden citar los siguientes casos: Al actualizar por país de origen se aplica la inflación del País, pero no se refleja el cambio de paridad respecto del peso mexicano. Al actualizar por INPC, la empresa solicita que a los costos de adquisición actualizados se les agregue los costos indirectos de instalación, que no fueron registrados por la empresa como activo fijo, porque los llevó a gastos.

La fecha a partir de la cual se empieza a depreciar el valor actualizado de una lata, es la fecha de registro en el activo fijo de la empresa, aunque la factura de compra sea de fecha anterior.

Cuando se tienen bajas durante el período de actualización, es necesario calcular la depreciación correspondiente al período entre la fecha del período anterior y la fecha de la baja, y mostrarla tal cual o actualizada, según lo aplique la empresa en el Informe de Actualización al final del período.

Los bienes que llegan al término de su Vida Total deben aparecer en el inventario con Valor Neto Actualizado (VLA) igual a cero, mientras no sean dados de baja por la empresa. Cuando sean dados de baja, se elimina del inventario.

Hay que tener cuidado que cuando el Valor Neto Actualizado (VLA) de actualización de una partida llegue a ser cero, la DPA también tiene que ser cero.

Cuando la VUR sea menor de uno, la DPA tiene que ser menor a la de un año completo en forma proporcional.

CAPITULO 3

CAPITULO 3 PROCESOS DE CONCILIACIÓN ENTRE UN AVALÚO Y UN INVENTARIO FÍSICO DE ACTIVOS FIJOS

3.1 CONCEPTO.

Conciliación: es la determinación de las partidas necesarias para determinar él porque de las discrepancias de dos o más saldos o estados que concuerden entre sí, ejemplo: el estado de los detalles de las diferencias entre dos o más cuentas, la conciliación de una cuenta en los libros de la oficina matriz que contenga transacciones con una sucursal, mostrará el saldo de dicha cuenta y de la correspondiente con la matriz, en los libros de la sucursal y una enumeración de los detalles que constituyen la o las diferencias; Conciliar se dice de la acción de comparar dos más elementos que por alguna razón presentan alguna diferencia.

3.2 INVENTARIO FÍSICO.

Inventario físico se hace por medio de la observación y comprobado con una lista de conteo, del peso o de la medida real obtenidos. Hay tres tipos de inventarios físicos, y son el inventario (o recuento), inventario continuo y el inventario anual.

3.3 PROCESO PARA LA CONCILIACIÓN.

El proceso que se lleva a cabo es el de conciliar el inventario físico de activo fijo con el avalúo tanto de las inmobiliarias como el de la embotelladora y dar el valor correspondiente a cada activo de un periodo determinado, ajustar el valor en libros actualizado, identificar la maquinaria y equipo, transporte, equipo de computo, mobiliario y equipo de oficina. Las herramientas y datos para realizar la conciliación correctamente son: avaluos de las inmobiliarias y embotelladora, auxiliares contables como son los SINCAS y el registro de un programa llamado ACTIVE para revisar los obras en proceso. En el inventario físico se van adicionar columnas como fecha de adquisición, observaciones y comentarios, número de factura, fecha de factura, valor de adquisición (VALADQ), valor neto actualizado (VNA), valor en libros actualizado (VLA), proveedor, propiedad de los activos (embotelladora, inmobiliaria, rentado).

3.3.1 CONCILIACIÓN DE LOS INVENTARIOS CONTRA ÉL AVALÚO.

Anotar en el avalúo en el espacio de (NOINV), el número de inventario y planta en donde se localizo el activo; Hacer referencia en el inventario en la columna de observaciones la página del avalúo,

empresa y libro correspondiente. Hay que tener en cuenta que existen varios libros de la inmobiliaria y la embotelladora.

El objetivo primordial de este punto es el poder ubicar todos los avalúos con el inventario físico practicado por la embotelladora para así saber cuales avalúos no entraron en el inventario físico.

3.3.2 IDENTIFICACIÓN DE LOS COSTOS DE ACUERDO AL AVALÚO.

Este paso se efectúa simultáneamente con el punto anterior, al registrar los datos en el archivo de los inventarios, para tal efecto es necesario adicionar las columnas necesarias como son fecadq-valadq-vna y vla, así como el número de factura en caso de hacer referencia en la descripción.

De los activos propiedad de las embotelladoras al concluir con la conciliación de cada rubro de activo deberá enviar al responsable del corporativo vía correo electrónico, el archivo de las partidas identificadas propiedad de la embotelladora, preparar archivo de los activos sin referencia en los avalúos con los responsables del inventario y de cada planta, para obtener conclusiones: de activos no inventariados, activos traspasados y activos obsoletos y fuera de uso.

De los activos propiedad de las inmobiliarias capturar en el archivo del inventario en la columna de observaciones, la información del libro de donde se obtuvieron los datos, ejemplo avalúo B1-Pág.-?.

Lo importante de este punto es dar un valor al activo fijo de acuerdo a los avaluos practicados por los valuadores de la empresa contratada por la embotelladora.

3.3.3 IDENTIFICACIÓN DE LA PROPIEDAD DE LOS ACTIVOS.

Esta fase es consecuencia de los dos puntos anteriores, debe existir tal coordinación para agotar la conciliación de cada uno de los avaluos, esta actividad esta enfocada a la actualización de la información y documentación analizada, producto de la supervisión.

Lo principal de este punto es determinar la pertenencia de los activos fijos por parte de la inmobiliaria y embotelladora, acreditándoles a cada uno los que les corresponden.

3.3.4 AMARRE DE LAS CIFRAS CONTABLES CON LOS AVALUOS.

Este trabajo es consecuencia del cierre al 31 de diciembre 200x, sin embargo debemos reunir y obtener copia de todos los avaluos que como un auxiliar de la contabilidad integre el saldo global de cada rubro.

En este punto es importante el encontrar los soportes de la información contable siendo este soporte el importe total de la suma de todos los avaluos comparado con el importe de las cifras contables al cierre del ejercicio.

3.3.5 INTEGRACIÓN DE LA DOCUMENTACIÓN SOPORTE DE LOS ACTIVOS.

Básicamente es el trabajo más fino en el cual debemos reunir fotocopia de la documentación de los equipos de mayor importancia, ya sea por su costo, tamaño, país de origen, etc.; para soportar nuestras adquisiciones y para la toma de decisiones.

Para tal efecto se debe preparar un archivo en donde en cada una de las copias de las facturas se haga referencia del número de inventario del activo y se deberán capturar los datos de dichas facturas en los espacios respectivos del archivo del inventario físico.

Es importante mencionar que las embotelladoras vendieron equipos a las inmobiliarias, por lo que debemos obtener información de estas operaciones, para facilitar su identificación en el inventario físico.

En el caso de compras de importación, capturar en la columna de observaciones su valor, tipo de moneda y de cambio en caso de tenerlo, podría existir diferencia contra el costo del avalúo, básicamente por los gastos de importación y costo financiero capitalizados, debemos obtener fotocopias de las pólizas, relaciones, facturas, cuenta de gastos, etc.

Es importante obtener toda la documentación que sirva de soporte a las cifras obtenidas producto de la conciliación del inventarios físico y de los avaluos.

3.3.6 INTEGRACIÓN DE LOS ACTIVOS PROPIEDAD DE LAS INMOBILIARIAS EN RENTA A LAS EMBOTELLADORAS Y CONCILIACIÓN CONTRA LOS INVENTARIOS FÍSICOS.

Integrar el cobro mensual de rentas con los anexos a detalle de los equipos propios en arrendamiento, anotar en cada uno de los análisis el número de inventario, hasta su completa satisfacción y conciliar contra los activos relacionados en los avaluos, para detectar posibles omisiones en el cobro de rentas y preparar relación de las excepciones detectadas para su aclaración inmediata, en el caos de detectar la transferencia de

activos, tomar nota para informar al responsable de la facturación y se efectúen los cambios necesarios.

Determinar los activos propiedad de la inmobiliaria los cuales son producto de arrendamientos de la embotelladora, otro de los objetivos es que la embotelladora reporte a la inmobiliaria de los traslados por medio de un SINCA de traslado entre otras plantas para modificar el monto de las rentas.

3.3.7 INTEGRACIÓN DE LOS ACTIVOS PROPIEDAD DE TERCEROS CON CONTRATOS DE ARRENDAMIENTO PUROS Y DADOS EN SUBARRENDAMIENTO A LAS EMBOTELLADORAS Y CONCILIACIÓN CONTRA LOS INVENTARIOS FÍSICOS.

Preparar un expediente para estos equipos, anotar en las cedulas el número de inventario y en el archivo de los inventarios en la columna de observaciones capturar el nombre de la financiera propietaria de los activos y el número de contrato hasta su completa satisfacción y en el archivo de los inventarios el importe del bien de acuerdo a la factura o contrato de arrendamiento preparar listado de los activos dados en subarrendamiento no identificados en los inventarios para su aclaración inmediata.

El objetivo primordial de este punto es identificar los activos propiedad de terceros que son producto de contratos diferentes a los que se manejan internamente en la entidad.

3.3.8 ANÁLISIS DE MAQUINARÍA EN TRÁNSITO Y EN OBRAS EN PROCESO DE SINCAS PENDIENTES DE CAPITALIZAR, PARA SU IDENTIFICACIÓN CON LOS INVENTARIOS FÍSICOS PRACTICADOS.

Preparar listados de los SINCAS autorizados por año a partir de 1998 a la fecha, determinar cuales fueron concluidos y no han sido capitalizados. Obtener información de cada subcuenta (SINCA) del registro en auxiliares (ACTIVE) para su análisis, verificando la documentación y soporte (pólizas y facturas) para capturar la información faltante en la base de datos, obteniendo fotocopia de los documentos y armar expediente por SINCA.

Verificar que los registros contables coincidan con los auxiliares, de lo contrario identificar la diferencia y corregir los auxiliares (ACTIVE.)

En la base a los auxiliares contables determinar la subcuenta en donde se registro cada SINCA para su identificación en él ACTIVE, actualizar los datos en el resumen, agruparlos por tipo de activo (maq-trans-comp) para efecto de solicitar y controlar la información capturada en él ACTIVE para facilitar su análisis y depuración.

De los activos propiedad de la embotelladora e inmobiliaria, obtener listados por SINCA de los activos pendientes de capitalizar y preparar póliza de diario para su aprobación, anotar en los listados el número de placa del inventario físico, capturar los datos de las facturas en el archivo de los inventarios y anotar en la columna de observaciones la leyenda "activo en proceso de capitalización". Preparar listado de los activos pendientes de capitalizar no identificados en el inventario físico para su aclaración con los responsables del inventario y de la planta respectivamente, enviar por correo electrónico la información al corporativo para su seguimiento.

El objetivo importante es el de conocer todos aquellos proyectos que aun no han sido capitalizados averiguando las causas de su estado; para poder realizar la depuración de las cuentas de obras en proceso.

3.3.9 DETERMINACIÓN DE LOS ACTIVOS PROPIEDAD DE LA INMOBILIARIA Y SU CONCILIACIÓN CONTRA LOS REGISTROS DE FACTURACIÓN DE RENTAS.

Debemos integrar la información recabada de los puntos 3.3.6 y 3.3.8 para en su caso depurar los anexos de la facturación de las rentas y preparar relación de los activos propiedad de cada inmobiliaria en arrendamiento para obtener la conformidad de la Dirección de Finanzas.

El objetivo es el de identificar que activos están en renta por parte de la inmobiliaria a la embotelladora y los activos que se encuentran en tránsito o como parte de las obras en proceso.

3.3.10 DEPURACIÓN Y CONCILIACIÓN DE ACTIVOS INVENTARIADOS NO LOCALIZADOS EN AVALÚO.

Preparar relación por planta de los activos inventariados sin referencia, para su aclaración con el gerente de la planta, e investigar fecha de ingreso a la planta, n° de SINCA, transferencia de otra planta y en su caso con que documentación se cuenta, talón de embarque, remisión o factura, n° de pedido, n° de entrada al almacén, etc. Y dar seguimiento hasta su completa satisfacción.

El objetivo es el de determinar la propiedad de los activos que no se encontraron en el avalúo pero que se encuentran en el inventario físico, para lo cual es importante que la embotelladora nos especifiquen y aclaren de quien son los activos fijos.

3.3.11 DEPURACIÓN Y CONCILIACIÓN DE ACTIVOS EN AVALÚO Y DETERMINACIÓN EN EL ANÁLISIS DE MAQUINARÍA EN TRÁNSITO Y OBRAS EN PROCESO NO INVENTARIADOS.

Como resultado final tomando como base los libros de los avalúos y las relaciones de los SINCAS con los activos en proceso de capitalización, aclarar con los responsables de los inventarios de cada planta, cual fue el destino de los activos adquiridos y no localizados físicamente, auxiliándose de las facturas y documentación recabada, hasta la completa satisfacción, en su caso preparar archivo de los activos no localizados para la toma de decisiones de la Dirección Corporativa.

Cuando se inventario un activo como parte integrante o accesorio de un equipo y la inversión se efectuó para reemplazo, lo que equivale a un gasto de mantenimiento o el activo se inventario con un nombre diferente o sinónimo, en tal caso identificar el número de inventario y aplicar los procedimientos normales de valuación para la actualización de datos en el archivo de inventarios.

En este punto es importante considerar que mucha de la maquinaria en tránsito y obras en proceso en muchas ocasiones son partes o accesorios de un conjunto de maquinas ensambladas y no se encuentran en el inventario físico.

3.3.12 INFORME DE LOS RESULTADOS OBTENIDOS.

La preparación de un reporte en donde se determine el valor total de los activos fijos utilizados en la operación de cada planta y su propietario, así como el efecto que resulte al comparar su importe contra el saldo global en los registros contables par conocer en su caso las cifras de ajuste en las embotelladoras y en cada una de las inmobiliarias para su información a la Dirección Corporativa para la toma de decisiones. Informar avances semanales cortando todos los viernes, incluir en el reporte final un apartado en donde se mencionen los aspectos más relevantes de manera cualitativa y su efecto monetario.

CAPITULO 4

CAPITULO 4 CAPITALIZACIÓN DE ACTIVOS

4.1 CONCEPTO DE CAPITALIZACIÓN.

Capitalizar: Es aumentar a una cuenta de activo el costo de las adicciones a la planta, las mejoras y las erogaciones que tengan el efecto de aumentar la eficiencia o rendimiento de los bienes de capital o de realizar posibles ahorro futuros. Agregar a un capital inicial los rendimientos por él producidos y periódicamente a fin de establecer una nueva base par computar los intereses subsecuentes.

4.2 PROYECTOS

Los proyectos son planes o propósitos que tienen las unidades internas de trabajo en la empresa cuyos objetivos son los de incrementar el volumen de ventas, reducir costos o gastos y en casos especiales reemplazar o dar mantenimiento a los activos fijos que se encuentran funcionando cuyo costo se contabiliza en forma separada de otros trabajos y se financian ordinariamente empleado fondos especiales el cual se encuentra contemplan en el presupuesto anual.

La forma en que las unidades de trabajo solicitan una inversión de capital en ellas se hace por medio de un formato llamado de solicitud de inversión de capital (SINCA) por medio de la cual dichas unidades identifica, sustentan y solicitan los activos fijos necesarios para cumplir con los objetivos por las cuales fueron creadas.

Un ejemplo claro de esto es la requisición que hace el departamento de producción de un determinado activo fijo a la Gerencia General; realiza su solicitud y la presenta a esta; esta a su vez la presenta a al Director de Producción que su vez la presenta a la Dirección Corporativa que finalmente la autoriza y la envía a compras corporativas la cual emite las ordenes de compra y el resumen de todos los gastos efectuados del SINCA, dando luz verde a la adquisición correspondiente, que posteriormente es enviada al proveedor y pagada por tesorería quienes consideran dicha factura como una obra en proceso.

4.3 MAQUINARÍA EN TRÁNSITO

Es la maquinaria que no se encuentra en la planta pero que ya se tiene documento comprobatorio de dicha adquisición.

Primeramente es necesaria la factura de compra la cual puede ser de procedencia nacional o extranjera, si es extranjera es necesario un pedimento de importación y además la cuenta de gastos del agente aduanal.

Todos los gastos necesarios desde la compra hasta la instalación para su funcionamiento en la planta de la maquinaria se incluyen en el valor histórico de esta, el procedimiento contable que se efectúa es el de enviar todos los gastos de la maquinaria a la cuenta de obras en proceso porque se considera que esa máquina aun no se ha capitalizado debido a que aun no se encuentra funcionando ni produciendo y cuando dicha maquinaria ya esta instalada en la planta y produciendo se dice que ya no esta en transito sino que ya forma parte de su activo propio.

Una manera de controlar la maquinaria en tránsito es mediante una hoja de control o de costo de maquinaria en la cual se van aumentando los gastos y costos de la maquinaria

4.4 OBRAS EN PROCESO

Es el conjunto de cuentas complementaria de activo fijo donde se encuentra el registro de todos aquellos activos que aun no han sido capitalizados debido a que no se encuentran en funcionamiento y porque aun no se encuentran físicamente en la planta o en posesión de esta.

Dentro del activo fijo existen dos tipos de cuentas, las de equipo propio y las de obras en proceso. En el catalogo de cuentas de la embotelladora se encuentran ordenados de la siguiente forma:

Equipo propio:

- 1701 Terrenos
- 1702 Edificios
- 1703 Mejoras
- 1704 Maquinaria y equipo
- 1705 Equipo de transporte
- 1706 Equipo de computo
- 1707 Mobiliario y equipo de oficina
- 1708 Otros activos

Obras en proceso:

- 1709-0015 Obra civil
- 1709-0017 Maquinaria nacional
- 1709-0018 Maquinaria extranjera
- 1709-0019 Equipo de transporte
- 1709-0020 Equipo de computo
- 1709-0021 Mobiliario y equipo de oficina
- 1709-0022 Otros activos

Las cuentas de obras en proceso se cargan por el importe de los activos fijos que aun no han sido capitalizados y se abonan por los activos fijos capitalizados sus saldos representan los activos fijos que aun no se encuentran en funcionamiento, que se encuentran en transito o que se encuentran almacenados.

4.5 CRITERIOS PARA LA CAPITALIZACIÓN

Se debe establecer políticas para la capitalización de activos fijos, ya sea en conceptos y/o montos. Por ejemplo una calculadora de bolsillo... ¿es un gasto o es una inversión (activo fijo).? De considerarse un gasto afectara nuestros resultados disminuyendo la utilidad y no se requerirá un control especial ya que se entiende que en el corto plazo es bien perecedero. Sin embargo, de considerarse un activo fijo se requerirá identificarlo y controlarlo. El establecer políticas nos ayudará a uniformar las decisiones y darle calidad a nuestros procedimientos. Debido a que en las obras en proceso no producen, es decir, no están capitalizadas no se calcula depreciación.

4.6 PROCEDIMIENTO CONTABLE PARA LA CAPITALIZACIÓN.

El procedimiento contable para la capitalización de activos es el siguiente:

1. Cuando se adquieren los activos fijos se cargan las cuentas de obras en proceso, al I.V.A acreditable y se abona a acreedores diversos.

	DEBE	HABER
1709-0000 Obras en proceso	X	
1220-0000 I.V.A. acreditable	X	
2120-0000 Acreedores diversos		X

2. En el momento que se paga el activo fijo se carga a acreedores diversos y se abona a bancos.

	DEBE	HABER
2120-0000 Acreedores diversos	X	
1102-0000 Bancos		X

3. Cuando el activo fijo esta en funcionamiento se capitaliza entonces se carga a equipo propio y se abona obras en proceso.

	DEBE	HABER
1704-0000 Maquinaria y equipo	X	
1709-0000 Obras en proceso		X

EMBOTELLADORA DE REFRESCOS, S.A. DE C.V.
HOJA DE CONTROL DE MAQUINARIA EN TRANSITO

AGENTE ADUANAL : BORDER
FACT. A 1658
PEDIMENTO : 4303562-1000491
PROVEEDOR : SIDEL
FACT. 90063084

CONCEPTO	IMPORTE FRANCOS	T.C.	IMPORTE M.N.	INCREMENTABLES FLETES EXTRANJEROS	ADV	DTA	I.V.A. IMPORTACION	GASTOS ADUANALES	COSTO TOTAL
MAQUINA SOPLADORA SIDEL MOD. SB20 Y ACCESORIOS	14.793.600,00	1,25	18.431.627,00	401.744,00	-	155,00	2.825.029,00	257.106,90	21.915.661,90

TESIS CON
FALLA DE ORIGEN

CASO PRACTICO

PEDIMENTO DE IMPORTACION

HOJA 1 DE 2

REF: 01/0213-00

FECHA DE PAGO 27042001 NO. PEDIMENTO 3562-1000491
 TIPO OPERACION 1 CLAVE PEDIMENTO AI T.C. 9.27230
 ADUANA/SEC 43-0 FACTOR MONEDA EXTRANJERA 0.13437000
 FECHA ENTRADA 19042001 TRANSPORTE 1 PESO 49025.000
 R.F.C. DAE871112HR7 PAIS VENDEDOR H5 DE ORIGEN H5
 REEXPEDICION POR TERCEROS No. PED.ESP.DE TRANSITO -
 IMPORTADOR DISTRIBUIDORA DE AGUAS ENVASADAS DEK, S.A. DE C.V.
 DOMICILIO CALZADA DE LA VIGA NO.891 IZTACALCO
 CIUDAD/EDO. MEXICO, D.F. CODIGO 08800
 FACTURAS /FECHAS / FORMAS DE FACTURACION / PROVEEDOR / DOMICILIO
 (1), 90063084 de 03/04/2001 FOB
 SIDEL

Sello de Caja

AV. DE LA PATROUILLE DE FRANCE -OCTEVILLE-SUR-MER .
 76053 LE HAVRE CEDEX, FRANCE TAX No. FR50365501089

MARCAS, NUMEROS TOTAL DE BULTOS - CONOCIMIENTOS, GUIA O VEHICULOS NOS.
 ,XTRU-404339-5, TOLU-496261-6, MSCU-452233-4; *3 CONTENEDORES (40') Y 3 BULTOS*
 MSF#ILH002119 DE LE HAVRE.;

V E. 14793600.00 VALOR DLS 1987816.03 FLETES 337234 SEGUROS 64511
 VALOR FACTURA + INCREMENTABLES = VALOR DE ADUANA FACTOR
 18431627 401744 18833371 1.0217

NO. ORD.	DESCRIPCION DE MERCANCIAS	PRECIO UNIT.	FACTURA EN ADUANA	TASA VINC.	FP	IMPUESTO
	FRACCION CANTIDAD UNIDAD CANT. TPA UMT		DLS	M.VAL		
	IDENTIFICADORES / CLAVES / NUMEROS / FIRMA					
1	"MAQUINA DE MOLDEAR POR SOPLADO COMPLETA CON TODOS SUS ACCESORIOS PARA SU BUEN FUNCIONAMIENTO SBO20 MARCA SIDEL". (PAIS DE ORIGEN FRANCIA, CLAVE: H5). 84773001 1.000-06 1.000-06 LU 3250660		18431627 18833370 1987816.03	0.00 0 1	0	0

ACUSE DE RECIBO CODIGO DE BARRAS P. 1006491
 ZKNTQ7XU

OBSERVACIONES: F.A. 1.0000 F.R. 0.0000

CONTRIBUCIONES	
D.T.A.	0 155
I.V.A.	0 2825029
TOTAL	
T O T A L E S :	
EFFECTIVO	0 2825184
OTROS	0
TOTAL	2825184

Req: E0522 MSC MARTINA, ALEMAN
 PATENTE/NOMBRE/REC/FIRMA DEL AGENTE O APODERADO ADUANAL
 3562 A.A. MARCELA EDUARDA LOPEZ DURAN LODM6802212J9

COPIA: IMPORTADOR DESTINO/ORIGEN: INTERIOR DEL PAIS

TESIS CON FALLA DE ORIGEN

100-2

ANEXO DE PEDIMENTO DE IMPORTACION
REF:01/0213-00
FECHA DE PAGO:27/04/2001

HOJA 2 DE 2

NUMERO DE PEDIMENTO 3562-1000491

OBSERVACIONES:

"CONTINUACION DE MARCAS/NUMEROS:
EMBOTELLADORA METROPOLITANA, S.A. DE C.V., EMBOTELLADORA
METROPOLITANA, S.A. DE C.V.

"SE ANEXAN FACTURAS COMERCIALES, CONOCIMIENTO MARITIMO".

"SE ANEXA CERTIFICADO DE EUR1. No.A 13250660 DE 05/04/2001".

"SE ANEXA CARTA DEL CLIENTE ESPECIFICANDO EL IMPORTE DEL
FLETE Y SEGURO MARITIMO".

"SE ANEXA OFICIO No. 00023659 DEL 07/11/2000".

"MERCANCIA DESCONSOLIDADA DE LOS CONTENEDORES Nos. MSCU-445934-0.
MSCU-445092-8 (40')".

"SE ANEXA TARJA DE DESCONSOLIDACION Y ARTICULO 10".

"EL NUMERO DE SERIE DE ESTA MAQUINARIA SE PRESENTARA A LOS 90
DIAS SIGUIENTES A LA FECHA QUE SE REALICE EL DESPACHO, SEGUN
LO DISPUESTO EN EL ARTICULO 89 DE LA LEY ADUANERA".

"EL DTA Y EL IVA DE LOS PARTE II ESTAN PAGADOS EN EL FORMATO
MULTIPLE DE PAGOS".

TESIS CON
FALLA DE ORIGEN

PATENTE/NOMBRE/RFC/FIRMA DEL AGENTE O APODERADO ADUANAL
3562 A.A. MARCELA EDUARDA LOPEZ DURAN LODM6802212J9

COPIA: IMPORTADOR

DESTINO/ORIGEN:INTERIOR DEL PAIS

SIDEL

Avenue de la Patrouille de France - Octeville-sur-Mer
B.P. 204 - 76053 LE HAVRE Cedex - France
E-mail: Sales@fra.sidel.com

Livraison / Delivery: 1768128

EMBOTELLADORA METROPOLITANA,
S.A. DE C.V.
AVENIDA ACOXPA N° 69
SAN LORENZO, HUIPULCO
14370 MEXICO, D.F.
Mexico

FACTURE / INVOICE n° 90063084

Contact: CORINNE PALFRAY
Tél: 02 32 86 82 34
Fax: 02 32 86 81 41

03.04.2001

Facturation / Invoicing: 1761363

DISTRIBUIDORA DE AGUAS ENVASADAS
DEK.S.A. DE C.V.
Calzade de la Viga 691
COL IZTACALCO
DELEGACION IZTACALCO
06800 MEXICO
Mexico

Incoterms : FOB LE HAVRE
N. référence / Our P.O.: 11568

V. référence / Your P.O.: O.C. 87 REV. 0
Du / Date: 27.09.2000

Qté (n°)	Désignation / Description	Prix Unitaire Unit Price	Montant Total Total Amount
1	Máquina SBO 20 configurada con Quick Change incluyendo : <ul style="list-style-type: none">Control presostáticoControl alimentación preformasRegulación de temperatura por cámaraDetección y expulsión botellas mal apiladasDetección rotura lámparasRegulación caudal aire ventilaciónCilindro de extrado para todas las capacidadesCelula aire estancoCompensación moldesToberas campanaMotorización asincrónicoUnidad porta molde redunda estándarPrimer juego porta coquillaUnidad FACOM Pupitre de mando incluyendo : <ul style="list-style-type: none">Pantalla 14 pulgadasCarta CODROM, lector disquette, disco duro amovibleOncludador del pupitre de mando		
1	Conjunto de alimentación de preformas <ul style="list-style-type: none">Tolva de alimentación de preformas (monomateriala polietileno)Rodillos orientadores		
1	Buscador elevador de preformas		
1	Brumizador solo		
1	SPC (ver descriptivo detallado)		
1	Camatación armario		
1	Auto transformador Régimen diferente de 380 V. 50 HZ Adaptación de la máquina a los requerimientos electricos del cliente.		
1	Recuperador de calor		
1	Electroválvula de flujo a moldes y fondo de moldes		

TESIS CON
FALLA DE ORIGEN

SIDEL

Avenue de la Patrouille de France - Citeville-sur-Mer
B.P. 204 - 78553 LE HAVRE Cedex - France
E-mail: Sales@fr.sidel.com

Livraison / Delivery: 1781238

EMBOTELLADORA METROPOLITANA,
S.A. DE C.V.
AVENIDA ACOXPA N° 59
SAN LORENZO, HUIPULCO
14370 MEXICO, D.F.
Mexico

FACTURE / INVOICE n° 90063084

Contact: CORINNE PALFRAY
Tel: 02 32 86 82 34
Fax: 02 32 86 81 41

03.04.2007

Fabrication / Issuing: 1781263

DISTRIBUIDORA DE AGUAS ENVASADAS
DEK.S.A. DE C.V.
Calzada de la Viga 861
COL. IZTACALCO
DELEGACION IZTACALCO
06800 MEXICO
Mexico

Incoterm: FOB LE HAVRE
N. référence / Our P.O.: 11888

V. référence / Your P.O.: O.C. 97 REV. 0
Du / Date: 27.08.2006

Qté Qty	Désignation / Description	Prix Unitaire Unit Price	Montant Total Total Amount
1	Utilage spécifique		
1	Lot de rechanges recommandés		
1	Termoregulateur agua C 80°		
1	Juego de 21 moldes shell Global Smeri para tamaño 800 ml		
1	Capacitación en nuestra planta de LE HAVRE		
1	Implantación y puesta en marcha No incluido billetes de avión, estancia ni manutención 56 días por persona		
	Empaque y puesta a FOB LE HAVRE embalajes FCA Le Havre marítimo		
	Conditions de règlement / Payment terms:		
	5% en nuestra posesion		
	10% a recepcion de la factura		
	85% restante mediante crédito comprador.		

TESIS CON
FALLA DE ORIGEN

100-5

SIDEL

Avenue de la Patrouille de France - Octeville-sur-Mer
B.P. 204 - 76053 LE HAVRE Cedex - France
E-mail: Sales@fr.sidel.com

Livraison / Delivery: 1780128

EMBOTELLADORA METROPOLITANA,
S.A. DE C.V.
AVENIDA ACOXPA N° 69
SAN LORENZO, HUIPULCO
14370 MEXICO, D.F.
Mexico

FACTURE / INVOICE n° 90063084

Contact: CORINNE PALFRAY
Tel: 02 32 85 82 34
Fax: 02 32 85 81 41

03.04.2001

Facturation / Invoicing: 1781263

DISTRIBUIDORA DE AGUAS ENVASADAS
DEK.S.A. DE C.V.
Calzada de la Viga 891
CCL IZTACALCO
DELEGACION IZTACALCO
08800 MEXICO
Mexico

Incoterm: FOB LE HAVRE
N. référence / Our P.O.: 11888

V. référence / Your P.O.: O.C. 97 REV. 0
Du / Dated: 27.05.2000

Qté (/m)	Désignation / Description	Prix Unitaire Unit Price	Montant Total Total Amount
	Coordonnées bancaires / Banking details: BNP PARIBAS 81 Bd de Strasbourg 75600 LE HAVRE FRANCIA Cuenta N° 00021873180 Codigo Banco 30004/00113 RIB 16 OR SOCIETE GENERALE 2, Place Léon Meyer 75000 LE HAVRE FRANCIA Cuenta N° 00020832856 Codigo Banco 30003/01020 RIB 22 OR CREDIT AGRICOLE INDUSTRIE 59 Bd de la Mairie BP 579 76008 NOUEN CEDEX FRANCIA Cuenta N° 00034849330 Codigo Banco 31488/00140 RIB 71		
	EXONERATION DE TVA ARTICLE 262 TER - 1 DU CGI IDENTIFICATION T.V.A. CLIENT:	MONTANT NET HORS TAXES T.V.A.: NET A PAYER TTC au FRF Régularité Amont	14 783 808,88 14 783 808,88

SA au capital de 582 851 520 FRF - A.C. S. LE HAVRE - 3088010000012 - Identification T.V.A. Suppl: F262 285401008

3/3

TESIS CON
FALLA DE ORIGEN

100-6

SIDEL

Avenue de la Patrouille de France - Octeville-sur-Mer
B.P. 204 - 76053 LE HAVRE Cedex - France
E-mail: Sales@fr.sidel.com

Livraison / Delivery: 1760126

EMBOTELLADORA METROPOLITANA,
S.A. DE C.V.
AVENIDA ACOXPA N° 69
SAN LORENZO, HUIPULCO
14370 MEXICO, D.F.
Mexico

Incoterm : FOB LE HAVRE
N. référence / Our P.O.: 11598

FACTURE / INVOICE n° 90063084

Contact: CORINNE PALFRAY
Tél: 02 32 85 87 34
Fax: 02 32 85 81 41

03.04.2001

Facturation / Invoicing: 1751353

DISTRIBUIDORA DE AGUAS ENVASADAS
DEK.S.A. DE C.V.
Carretera de la Viga 891
COL IZTACALCO
DELEGACION IZTACALCO
08800 MEXICO
Mexico

V. référence / Your P.O.: D.C. 87 REV. 0
Du / Date: 27.08.2000

Qte Qty	Désignation / Description	Prix Unitaire Unit Price	Montant Total Total Amount
1	Maquina sopladora completa Con todos sus accesorios para su buen Funcionamiento SBO20 marca: SIDEL		14 793 600,00
EXONERATION DE TVA ARTICLE 262 TER - 1 DU CGI		MONTANT NET HORS TAXES	14 793 600,00
IDENTIFICATION T.V.A. CLIENT:		T.V.A.:	
		NET A PAYER TTC en FRF (Responsible Amount)	14 793 600,00

SA au capital de 502 061 520 FRF - R.C.S. LE HAVRE : 3886010880013 - Immatriculation T.V.A. Décl : FR89 388601088

3/3

TESIS CON
FALLA DE ORIGEN

100-7

CLAVE

EMPTY DEPOT
O-771121

SE
SECRETARÍA DE ECONOMÍA
ESTADO DE GUJARAT
2008 ESTAMPADO EN MEXICO

CUENTA: DISTRIBUIDORA DE AGUAS ENVASADAS DEK, SA. CV.
 DOMICILIO: CALZADA DE LA VIGA NO.891 COLIZTACALCO,
 MEXICO DF.
 DAE 871112HR7 30/04/2001 19:18
 AG AD: MÁRCELA E. LÓPEZ D.
 PEDIMENTO: 113201

RECIBO DE
DESCARGA

PATENTE 3562

CLAVE	CONCEPTO	CANT.	PRECIO UNIT.	IMPORTE
	MSCU4459340			
	SELLO ORIG:			
200084	ELABORACION DE E.I.R. POR CONTENEDOR	1		41.84

RECIBO DE
DESCARGA
ARR 0001
AGUAS DEK

FC 80 0 1

MMARTIN

SUBTOTAL 41.84
 IVA 15 6.28
 48.12

CUARENTA Y OCHO 12/100 M.N.

TESIS CON
FALLA DE ORIGEN

100-9

1. IMPRESION EN UN LADO DEL PAPEL. 2. EL PAPEL DEBE SER DE 100% PESO. 3. EL PAPEL DEBE SER DE 100% PESO. 4. EL PAPEL DEBE SER DE 100% PESO.

1. IMPRESION EN UN LADO DEL PAPEL. 2. EL PAPEL DEBE SER DE 100% PESO. 3. EL PAPEL DEBE SER DE 100% PESO. 4. EL PAPEL DEBE SER DE 100% PESO.

ICAVE

INSTITUTO NACIONAL DE ESTADÍSTICA Y CENSOS, AV. DE LA ESTADÍSTICA S/N, P.O. BOX 1000, MEXICO, D.F.

EMPTY DEPOT
0-770466

FACTURA
A 000000

CLIENTE	DISTRIBUIDORA DE AGUAS ENVASADAS DEK, SA. CV.		
DOMICILIO	CALZADA DE LA VIGA NO.891 COL.IZTACALCO, MEXICO DF.		
R.F.C.	DAE 871112HR7	FECHA	02/05/2001 15:20
BUQUE		FECHA FIN DESCARGA	
AG AD	MARCELA E. LOPEZ D.	PATENTE	3582
PEDIMENTO	113201	CONSIGNATARIO	

CLAVE	CONCEPTO	CANT.	PRECIO UNIT.	IMPORTE
	XTRU4043395			
	SELLO ORIG:			
200010	ENTREGA/RECEPCION CONTENORIZADA	1		417.00
200084	ELABORACION DE E.I.R. POR CONTENEDOR	1		41.84
200083	REMOVER/COLOCAR ETIQUETAS	1		98.79

POSICION	SELLO DESP PREVIO	ELABORADO POR	SUBTOTAL	557.63
JV 22 E 3		FIRMA	LVA (16%)	83.64
TIPO	MED	CATEG		641.27
		DALAVEZ		

SEISCIENTOS CUARENTA Y UN PESOS 27/100 M.N.

**TESIS CON
FALLA DE ORIGEN**

100-10

ICAVEIMPORTACION
0-773533

CLIENTE	DISTRIBUIDORA DE AGUAS ENVASADAS DEK. SA. CV.		
DOMICILIO	CALZADA DE LA VIGA NO. 891 COL. IZTACALCO, MEXICO DF.,		
R.F.C.	DAE 87112HR7	FECHA	27/04/2001 13:58
BUQUE	MSC MARTINA	MSC2001015	FECHA FIN DESCARGA
AG AD	MARCELA E. LOPEZ D.	PATENTE	3562
PEDIMENTO	3562-1000491	CONSIGNATARIO	COLGATE PALMOLIVE PERU S.A.

CLAVE	CONCEPTO	CANT.	PRECIO UNIT.	IMPORTE
	XTRU 404339 5 SELLO ORIG: 21154			
200010	ENTREGA/RECEPCION CONTENERIZADA	1		417.00
200020	COSTADO DE MUELLE - PATIO / VICEVERSA	1		660.00
200015	MUELLAJE	1		82.24

POSICION	SELO DESP PREVIO	ELABORADO POR	SUBTOTAL	1,159.24
6A 30 E 2		TRINSA	I.V.A. 0.52	173.89
TIPO	MED	CATEG	PESO	
DC	40	2	9.05	1,333.13
USANCHEZ				

UN MIL TRESCIENTOS TREINTA Y TRES PESOS 13/100 M.N.

**TESIS CON
FALLA DE ORIGEN**

100-11

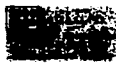
ICAVEIMPORTACION
0-773520

REGISTRADO
 MARCA DE
 PATENTE
 N.º 3562

CLIENTE	DISTRIBUIDORA DE AGUAS ENVASADAS DEK. SA. CV.		
DOMICILIO	CALZADA DE LA VIGA NO.891 COL.IZTACALCO. MEXICO DF..		
R.F.C.	DAE 871112HR7	FECHA	27/04/2001 13:57
BUQUE	MSC MARTINA	MSC2001015	FECHA FIN DESCARGA
AG AD	MARCELA E. LOPEZ D.	PATENTE	3562
PEDIMENTO	3562-1000491	CONSIGNATARIO	COLGATE PALMOLIVE PERU S.A.

CLAVE	CONCEPTO	CANT.	PRECIO UNIT.	IMPORTE
	MSCU 445934 0			
	SELLO ORIG: FR			
200020	COSTADO DE MUELLE - PATIO / VICEVERSA	1		660.00
200015	MUELLAJE	1		82.24
200067	MOVIMIENTO DE LA CARGA VACIADO PELIGROSA	1		2,793.84

AGADO
 500

SEMPRES / CUI	POSICION 3M 32 D 1	SELLO DESP PREVO.	ELABORADO POR USANCHEZ	SUBTOTAL I.V.A. 15%	3,536.08 530.41 4,066.49
---------------	-----------------------	-------------------	---------------------------	------------------------	--------------------------------

CUATRO MIL SESENTA Y SEIS PESOS 497100 M.N.

**TESIS CON
 FALLA DE ORIGEN**

100- 12

ICAVE

FACTURA

A

02/02/01

EMPTY DEPOT
0-770468

CLIENTE	DISTRIBUIDORA DE AGUAS ENVASADAS DEK, SA. CV.		
DOMICILIO	CALZADA DE LA VIGA NO.891 COL.IZTACALCO,		
	MEXICO DF.		
R.F.C.	DAE 871112HR7	FECHA	02/05/2001 16:18
BUQUE		FECHA FPI DESCARGA	
AG AD	MARCELA E. LOPEZ D.	PATENTE	3562
PEDIMENTO	113201	CONSIGNATARIO	

CLAVE	CONCEPTO	CANT.	PRECIO UNIT.	IMPORTE																				
	TOU4962616																							
	SELLO ORIG:																							
200010	ENTREGA/RECEPCION CONTENERIZADA	1		417.00																				
200084	ELABORACION DE E.I.R. POR CONTENEDOR	1		41.84																				
<table border="1"> <tr> <td>POSICION</td> <td>SELLO DESP. PREVIO</td> <td>ELABORADO POR</td> <td>SUBTOTAL</td> <td style="text-align: right;">458.84</td> </tr> <tr> <td>FC 54 D 4</td> <td></td> <td>PRIMA</td> <td></td> <td></td> </tr> <tr> <td>TIPO</td> <td>MED</td> <td>ATAC</td> <td>I.V.A. 05%</td> <td style="text-align: right;">68.83</td> </tr> <tr> <td colspan="3"></td> <td></td> <td style="text-align: right;">527.67</td> </tr> </table>		POSICION	SELLO DESP. PREVIO	ELABORADO POR	SUBTOTAL	458.84	FC 54 D 4		PRIMA			TIPO	MED	ATAC	I.V.A. 05%	68.83					527.67	DALAVEZ		
POSICION	SELLO DESP. PREVIO	ELABORADO POR	SUBTOTAL	458.84																				
FC 54 D 4		PRIMA																						
TIPO	MED	ATAC	I.V.A. 05%	68.83																				
				527.67																				

IMPORTE: QUINIENTOS VEINTISIETE PESOS 67/100 M.N.

**TESIS CON
FALLA DE ORIGEN**

100-14

ICAVE

INTERNACIONAL DE CONTADORES Y EMPRESARIOS DE LOS ESTADOS UNIDOS DE AMERICA

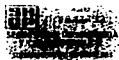
IMPORTACION
0-773517

ICAVE 22164

CALLE 100 N. 100

CALLE 100 N. 100

CALLE 100 N. 100

CALLE 100 N. 100

CALLE 100 N. 100

CALLE 100 N. 100

CALLE 100 N. 100

CALLE 100 N. 100

CLIENTE	DISTRIBUIDORA DE AGUAS ENVASADAS DEK. SA. CV.		
DOMICILIO	CALZADA DE LA VIGA NO. 891 COL. ZITACALCO,		
	MEXICO DF..		
R.F.C.	DAE 871112HR7	FECHA	27/04/2001 13:59
BUQUE	MSC MARTINA	MSC2001015	FECHA FIN DESCARGA
AG AD	MARCELA E. LOPEZ D.		PATENTE 3582
PEDIMENTO	DGA23	CONSIGNATARIO	COLGATE PALMOLIVE PERU S.A.

CLAVE	CONCEPTO	CANT.	PRECIO UNIT.	IMPORTE
200065	MSCU 445934 0 SELLO ORIG: FR RETORNO DE CONTENEDOR VACIO	1		1,457.72
<p style="text-align: center;">AGADO</p>				
POSICION 3M 52 D 1 SELLO DESP. P. VINO INCL. 08 VED 40 CATEG. 529		ELABORADO POR USANCHEZ	SUBTOTAL IVA 15	1,457.72 218.66 1,676.38

UN MIL SEISCIENTOS SETENTA Y SEIS PESOS 38/100 M.N.

TESIS CON
 FALLA DE ORIGEN

10015

ICAVE

ESTADO DE GUATEMALA - INSTITUTO GUATEMALTECO DE CALIDAD DE AGUAS - ICAVE

EMPTY DEPOT
0-770467



LABORATORIO
ANÁLISIS DE AGUAS
CALLE 12 F 1
ZONA 13, GUATEMALA

CLIENTE	DISTRIBUIDORA DE AGUAS ENVASADAS DEK. SA. CV.		
DOMICILIO	CALZADA DE LA VIGA NO.891 COL.IZTACALCO,		
	MEXICO DF.		
R.F.C.	DAE 871112HR7	FECHA	02/05/2001 16:19
BUQUE		FECHA FIN DESCARGA	
AG AD	MARCELA E. LOPEZ D.	PATENTE	3562
PEDIMENTO	113201	CONSIGNATARIO	

CLAVE	CONCEPTO	CANT.	PRECIO UNIT.	IMPORTE
	MSCU4522334			
	SELLO ORIG:			
200010	ENTREGA/RECEPCION CONTENERIZADA	1		417.00
200084	ELABORACION DE E.I.R. POR CONTENEDOR	1		41.84
200082	LAVADO DE CONTENEDOR	1		188.17
POSICION 1 SELLO DE SF. PREVILO ELABORADO POR 15 12 F 1 7407 7 TEL.		SUBTOTAL		647.01
		IVA 6%		97.05
				744.06

SETECIENTOS CUARENTA Y CUATRO PESOS 6/100 M.N.

**TESIS CON
FALLA DE ORIGEN**

100-16

ICAVEIMPORTACION
0-773511

ICAVE 2001/04/27

ICAVE 2001/04/27

ICAVE 2001/04/27

ICAVE 2001/04/27

CLIENTE	DISTRIBUIDORA DE AGUAS ENVASADAS DEK, SA. CV.		
DOMICILIO	CALZADA DE LA VIGA NO.891 COL.IZTACALCO, MEXICO DF..		
R.F.C.	DAE 871112HR7	FECHA	27/04/2001 13:59
BUQUE	MSC MARTINA	MSC2001015	FECHA FIN DESCARGA
AG AD	MARCELA E. LOPEZ D.	PATENTE	3582
PEDIMENTO	3562-1000491	CONSIGNATARIO	COLGATE PALMOLIVE PERU S.A.

CLAVE	CONCEPTO	CANT.	PRECIO UNIT.	IMPORTE
	MSCU 445092 8 SELLO ORIG: FR			
200020	COSTADO DE MUELLE - PATIO / VICEVERSA	1		660.00
200015	MUPELLAJE	1		82.24
200067	MOVIMIENTO DE LA CARGA VACIADO PELIGROSA	1		399.12

POSICION 3M 52 A 1	SELLO DESP PREVID	ELABORADO POR	SUBTOTAL	1.141.36
TIPO OS	WED 40	GATE 7	IVA 05	171.20
	RES 83	USAMCHZ		1.312.56

UN MIL TRESCIENTOS DOCE PESOS 56/100 M.N.

**TESIS CON
FALLA DE ORIGEN**

100- 17

ICAVEIMPORTACION
0-773530

CLIENTE	DISTRIBUIDORA DE AGUAS ENVASADAS DEK. SA. CV.		
DOMICILIO	CALZADA DE LA VIGA NO.891 COL.IZTACALCO. MEXICO DF.,		
R.F.C.	DAE 971112HR7	FECHA	27/04/2001 13:58
BUQUE	MSC MARTINA	MSC2001015	FECHA FIN DESCARCA
AG AD	MARCELA E. LOPEZ D.	PATENTE	3562
PEDIMENTO	3562-1000491	CONSIGNATARIO	COLGATE PALMOLIVE PERU S.A.

CLAVE	CONCEPTO	CANT.	PRECIO UNIT.	IMPORTE
	TOLU 496261 6 SELLO ORIG: 83789			
200010	ENTREGA/RECEPCION CONTENORIZADA	1		834.00
200020	COSTADO DE MUELLE - PATIO / VICEVERSA	1		660.00
200015	MUPELLAJE	1		82.24
IMPORTE TOTAL 1,576.24				
IMPRESOS Y CON		SELLO DESP PREVIC ELABORADO POR	SUBTOTAL I.V.A. 35.	1,576.24 236.44 1,812.68
POSICION 361 58 0 1 TIND MED CATEG FECHA OS 40 F 12 1	USANCHEZ			

UN MIL OCHOCIENTOS DOCE PESOS 68/100 M.N.

TESIS CON
FALLA DE ORIGEN

100-18

ICAVEIMPORTACION
0-773527

LA35873344

CALLE DE...

CALLE DE...

CALLE DE...

CALLE DE...

CALLE DE...

CLIENTE	DISTRIBUIDORA DE AGUAS ENVASADAS DEK. SA. CV.		
DOMICILIO	CALZADA DE LA VIGA NO. 891 COL. IZTACALCO.		
	MEXICO DF.,		
R.F.C.	DAE 871112HR7	FECHA	27/04/2001 13:57
BUQUE	MSC MARTINA	MSC2001015	FECHA FIN DESCARGA
AG AD	MARCELA E. LOPEZ D.	PATENTE	3562
PEDIMENTO	3562-1000491	CONSIGNATARIO	COLGATE PALMOLIVE PERU S.A.

CLAVE	CONCEPTO	CANT.	PRECIO UNIT.	IMPORTE
	MSCU 452233 4			
	SELLO ORIG: F83745			
200010	ENTREGA/RECEPCION CONTENERIZADA	1		834.00
200020	COSTADO DE MUELLE - PATIO / VICEVERSA	1		660.00
200015	MUELLAJE	1		82.24

SAFO

POSICION	SELLO DESP. PREVIO	LABORADO POR	SUBTOTAL	1,576.24
3M 52 C 1			IVA 15	236.44
TIR. 06	TAR. 40	REC. 11 42		1,812.68

USANCHIZ

UN MIL OCHOCIENTOS DOCE PESOS 68/100 M.N.

**TESIS CON
FALLA DE ORIGEN**

100-19



SERVICIOS INTEGRALES A CONTENEDORES, S.A. DE C.V.

R.F.C. SIC 000823 1Y8

BLVD. PATRICIO CHIRINOS No. 324 COL. LOMAS DEL COYOL
C.P. 91779 VERACRUZ, VER.

FACTURA		
Nº		2
DIA 08	MES MAYO	AÑO 2001

NOMBRE: DISTRIBUIDORA DE AGUAS ENVASADAS DECK SA DE CV

DIRECCION: CALZSDA DE LA VIGA # 091 IZTACALCO

CIUDAD: MEXICO, D.F. R.F.C. DAE 871112 HR7

CANT.	DESCRIPCION	PRECIO UNITARIO	IMPORTE
3	MANIOBRA DE TRASLADO DE CONTENEDOR 40' REVISION PGR XTRU-404339-5, MSCU 445934-0, MSCU445092-8	\$1,250.00	\$3,750.00
1	MANIOBRA DE TRASLADO DE MERCANCIA RECONOCIMIENTO COM VISTA ADUANAL MERCANCIA DE GRAN VOLUMEN	\$1,800.00	\$1,800.00
4	LAVADO DE CONTENEDOR 40'	\$280.00	\$1,120.00

	IMPORTE TOTAL CON LETRA:	SUB-TOTAL \$	\$6,670.00
	SIETE MIL SEISCIENTOS SETENTA PESOS 50/100 MN	L.V.A. \$	\$1,000.50
	<small> ORNEL SANCHEZ JIMENEZ ALT D D F 7-40 92 IMPRENTA VERACRUZ R.F.C. SAA-405530-CLN BARREROS No 200 TEL. 942-48-09 VERACRUZ, VER VERACRUZ 7 ASES ANT. 2544 PUNTO 10 </small>	TOTAL \$	\$7,670.50

LA REPRODUCCION NO AUTORIZADA DE ESTE COMPROBANTE CONSTITUYE UN DELITO EN LOS TERMINOS DE LAS DISPOSICIONES FISCALES

TESIS CON
FALLA DE ORIGEN

100-20



JOSE RAFAEL VISTA HAKIM

SERVICIO PUBLICO FEDERAL DE CARGA ESPECIALIZADA DE
OBJETOS VOLUMINOSOS DE GRAN PESO Y PRODUCTOS EN GENERAL

R.F.C. VIHR 610927 379

Av. Lázaro Cárdenas No. 100 Col. Rafael Lucio
C.P. 91110 Xalapa-Enriquez, Ver. Tel. 14-19-41

Nº 1592

CONTRIBUYENTE DEL REGIMEN SIMPLIFICADO

LUGAR Y FECHA DE EXPEDICIÓN: XALAPA, VER. A 27 DE		Abri		DEL 200 2001	
ORIGEN: VERACRUZ, VER.			DESTINO: MEXI... J. D.F.		
REMITENTE: ORGANIZACION ADUANERA DEL GOLFO S C			DESTINATARIO: DISTRIBUIDORA DE AGUAS ENVASADAS DECK SA DE C...		
R.F.C.: OAGP0567008			R.F.C.: DAE871124E7		
DOMICILIO: ATEN. LIZARRAGA # 69 COL. STA. URSULA COAPA			DOMICILIO DEL DESTINATARIO: MEXICO, D.F. CP 06900		
SE RECOGERA EN:			SE ENTREGARA EN:		

VALOR UNITARIO, CUOTA CONVENIDA POR TONELADA, O CARGA PREFERENCIAL Y OTRO	CLASE	UNIDAD DE CARGA	CONTRIBUYENTE
MULTIPLICA	CONVENIDA	N. D.	COBRAR REMITENTE

NUMERO	DESCRIPCION	CANTIDAD	VALOR UNITARIO	VALOR TOTAL
	UNA CAJA CONT. ACCESORIOS PARA MAQUINA DE MOLDEAR POC SOLAD... REF. 014/213-00 PED. 3562-1000000 ATTN. ING. ROBERTO LIZARRAGA (5627-8600) CALLE ACOMPA # 69 COL. STA. URSULA COAPA MEXICO, D.F.	27200		30 000.00

REMBARCO	REMBARCARSE CON
JOSE ALFREDO GARCIA CASTRO CONOCIDO DE A	ECO 16 PLACAS 126-B2 LW-6 CONOCIDA DE A

IMPORTE TOTAL CON LETRA: **Trenta y Tres Mil Trececientos pesos 00/100 mn.**

RECEBIDO	RECEBIDO DE COMPROBANTE	RECEBIDO DE COMPROBANTE
RITA		

IMPRESION AUTORIZADA: HE HECHO A BUEN HORARIO: DO R.F.C. SUMI 930407 373 AUT. S.O.P. 36 DEC 93
8 SECCION TLAGUILTAN No. 14 COL. SALUD TEL. 514-26-95 514-27-76 XALAPA, VER.
LA IMPRESION NO AUTORIZADA DE ESTE COMPROBANTE CONSTITUYE UN DELITO EN LOS
TERMINOS DE LA DISPOSICION FISCAL.
06 DE MARZO DE 2001 FOLIO DEL 1.061 AL 1.069 VIGENCIA HASTA EL 06 DE MARZO DE 2003

COMPROBANTE DEL CONTRATO DE SERVICIO AL REVENIDO
"IMPUESTO RETENIDO DE COMPROBANTE" COMO LA LEY DEL IMPUESTO AL VALOR AGREGADO"

NOTA: Si esta sesión es liquidada con cheque, su devolución por fondos insuficientes causará intereses moratorios al 20% mensual.

TESIS CON FALLA DE ORIGEN

100-21



JOSE RAFAEL VISTA HAKIM

SERVICIO PUBLICO FEDERAL DE CARGA ESPECIALIZADA DE
OBJETOS VOLUMINOSOS DE GRAN PESO Y PRODUCTOS EN GENERAL
R.F.C. VIHRR 610927 3TR

Av. Lázaro Cárdenas No. 1004 Col. Rafael Lucio
C.P. 91110 Xalapa-Enriquez, Ver. Tel. 14-19-41

CONTRIBUYENTE DEL REGIMEN SIMPLIFICADO

Nº 1593

LUGAR Y FECHA DE EMISION: XALAPA, VER. A 27 DE Abril DEL 200 2002	
ORIGEN: VERACRUZ, VER. REMITENTE: ORGANIZACION ADUANERA DEL GOLFO S C R.F.C.: OAG990567068 DOMICILIO: NO SE RECOGERA EN: SE RECOGERA EN:	DESTINO: MEXICO, D.F. DESTINATARIO: DISTRIBUIDORA DE AGUAS ENVAZADAS DEO SA DE CV R.F.C.: DAEB71112497 DOMICILIO: CALLE DE LA VIGIA NO 293 127 CALLE EL OJAL DE MEXICO, D.F. CP 06000 SE ENTREGARA EN:

VALOR UNITARIO, CUOTA CONVENIDA POR TONELADA O CARGA FRECUENCIARA	CLASE	VALOR DECLARADO	CONDICIONES DE PAGO
CONVENIDA			CONTAR REMITENTE

REMBARCO	REMBARCARSE CON	ESTADIAS	RECOLECCION Y ENTREGA	OTROS
MARIO GARCIA GUEVARA CONDUJO	ECO CONDUJO PLACAS: 246-BY9 LW-2			SUBTOTA \$ 20,000.00 L.V.A. \$ 3,000.00 RETENCIÓN L.V.A. \$ 800.00 TOTAL \$ 22,200.00
IMPORTE TOTAL CON LETRA			Veridos Mil Doscientos pesos 00/100 m.n.	

REMARKS	REMARKS	REMARKS



IMPRESA AUTORIZADA: HERIBERTO AGUILAR HERRERA S DE RL CALLE EMERSON 10447 D.F. MEXICO
DISTRITO FEDERAL, MEXICO TEL: 517-38-35 / 5194-27-71 XALAPA, VER.
LA REPRODUCCION NO AUTORIZADA DE ESTE COMPROMISOR CONSTITUYE UN DELITO EN LOS
TERMINOS DE LAS DISPOSICIONES FISCALES
DE MARZO DE 1997 FOLIO DEL 1 361 AL 1 369 VIGENCIA HASTA EL 30 DE MARZO DE 1997

CONDICIONES DEL CONTRATO DE
SERVICIO AL REVENEDOR
"IMPUESTO RETENIDO DE
CONTRIBUCION CON LA LEY DEL
IMPUESTO AL VALOR AGENDADO"

NOTA: Si este talón es liquidado con cheque, su devolución por fondos insuficientes causará intereses moratorios al 20% mensual.

**TESIS CON
FALLA DE ORIGEN**



JOSE RAFAEL VISTA HARIM

SERVICIO PUBLICO FEDERAL DE CARGA ESPECIALIZADA DE
OBJETOS VOLUMINOSOS DE GRAN PESO Y PRODUCTOS EN GENERAL

R.F.C. VIHR 610927 379

Av. Lázaro Cárdenas No. 1006 Col. Rafael Lucio
C.P. 91110 Xalapa-Enriquez, Ver. Tel. 14-19-41

CONTRIBUYENTE DEL REGIMEN UNIFICADO

Nº 1505
1996

LUGAR Y FECHA DE EXPEDICIÓN: XALAPA, VER. A 11 DE Abril DEL 2001 2001	
ORIGEN: VERACRUZ, VER.	DESTINO: MEXICO, D.F.
REMITENTE: ORGANIZACION ADUANERA DEL GOLFO S C	DESTINATARIO: DISTRIBUIDORA DE AGUAS ENVASADAS DECA SA DE CV
R.F.C. 0409050704	R.F.C. DA671112467
DOMICILIO: C/O ALVARO TORRES	DOMICILIO: C/O DE LA VISTA No. 1006 COL. RAFAEL LUCIO
SE RECOGERA EN:	SE ENTREGARA EN: MEXICO, D.F. CP 06600

VALOR UNITARIO, CUOTA CONVENIDA POR TONELADA O CARGA FRACCIONADA	CONVENIDA	CLASE	VALOR DEL IMPORTE	CONDICIONES DE PAGO
			N. D.	CONTRAS REMITENTE

SALDOS		CLASE	VALOR DEL IMPORTE	CONDICIONES DE PAGO
NUMERO	DESBAR	QUE ES PARA QUE SE CONTRIBUYERE	IMPORTE	CONDICIONES DE PAGO
CON	40DC	CONTIENE AGCS.MAQ. P/MOLDEAR MARCA: XTP-LA04339-5 REF.: 01/0213-00 PED.: 2562-100000 ATN.: ING. ROBERTO LIZARRAGA (5527-8500) CALLE ACONDA #69 COL. STA. LRSULA COAPA MEXICO, D.F.	3045	7,500.00 200.00
				FLETE CAMBIO POR SERVIDOR BARRIBRAS AUTOPISM. LUBRICANTES Y TRANSBOCADORES Y ESTADAS Recoleccion y Entrega OTROS SUBTOTA \$ 7,700.00 I.V.A. \$ 1,155.00 RETENCION I.V.A. \$ 200.00 TOTAL \$ 8,555.00

REMBARCO	REMBARCARSE CON
JOSE JUAN DOMINGUEZ VAZQUEZ	ECO.: 15 PLACAS: 891-B21 R-8 D-9
CONDUCO DE A	CONDUCTORA DE A

IMPORTE TOTAL CON LETRA: Ccho Mil Cuarentas y Cinco pesos 00/100 m.n.



ATA

SERVICIO AUTORIZADO MEDIANTE AGUAS NDL008 R.F.C. ALVARO TORRES LIZARRAGA S.C.P. SA DIC 11 SECCION VIACR PARA No. 14 COL. SALUS TELIS 912-26-28 / 919-45-73 XALAPA, VER.
LA REPRODUCCION NO AUTORIZADA DE ESTO CONSTITUYE UN DELITO PENAL DE ACORDO CON LA LEY DE PROTECCION DE LA INFORMACION PERSONAL.
04 DE MARZO DE 2001 FOLIO DEL 1 AL 141 DEL VOLUMEN NUESTRO EL 04 DE MARZO DE 2001

CONDICIONES DEL CONTRATO DE SERVIDOR AL REVERENDO
SUSCRIBIENDO RETENIENDO DE COMPROMISO CON LA LEY DEL IMPUESTO AL VALOR AGREGADO.

NOTA: Si este talón es liquidado con cheque, su devolución por fondos insuficientes causará intereses Moratorios al 20% mensual.

TESIS CON
FALLA DE ORIGEN



JOSE RAFAEL VISTA HAKIM

SERVICIO PUBLICO FEDERAL DE CARGA ESPECIALIZADA DE
OBJETOS VOLUMINOSOS DE GRAN PESO Y PRODUCTOS EN GENERAL
R.F.C. VIHR 810927 379

Av. Lázaro Cárdenas No. 1004 Col. Rafael Lucio
C.P. 91110 Xalapa-Enriquez, Ver. Tel. 14-19-41

CONTRIBUYENTE DEL REGIMEN SIMPLIFICADO

Nº 1596

1556

LUGAR Y FECHA DE EMISION:		XALAPA, VER. A 27		DE	Abri	DEL 200	2001
ORIGEN:		VERACRUZ, VER.		DESTINO:		MEXICO, D.F.	
REMITENTE:		ORGANIZACION AGRICOLA DEL GOLFO S C		DESTINATARIO/DISTRIBUIDORA DE AGUAS ENVASADAS OCEA SA DE CV			
R.F.C.:		OAG99056DB8		R.F.C.:		DAE871112-R7	
DOMICILIO:		MEXICO, VERACRUZ, VERACRUZ		DOMICILIO/PLAZA DE LA VIGILANCIA:		MEXICO, D.F. CP 06900	
SE RECIBIERA EN:				SE ENTREGARA EN:			
VALOR LIMITE DE CUOTA CONVENCIONAL POR TONELAJA O CARGA PERMISADA:		CONVENIDA		CLASE:		N. D.	
VALOR LIMITE DE CUOTA CONVENCIONAL POR TONELAJA O CARGA PERMISADA:				VALOR DE CARGA:		COBRAR REMITENTE	
NUMERO	DESCRIPCION	QUANTIDAD	VALOR UNITARIO	VALOR TOTAL	ESTADO	FECHA	OTROS
1	4000 CONT. ACCES. MAQ. P.MOLDEAR MARCA: TOLLUM9625 I-G REF.: 01/0213-00 PID.: 3562-1000000 ATTN. ING. ROBERTO LIZARRAGA (5627-8600) CALLE ACONPA #69 COL. STA. URSULA COAPA MEXICO, D.F.		10720		ESTADO MEXICO		FLETE CARGO POR SEGURO BARRIDAS AUTOPISIA LIBRAMIENTOS Y TRANSBORDADORES ESTADAS Recobros y Entrega OTROS
							7,500.00 400.00
REMBARCO		REMBARCARSE CON		ECO.:		15 PLACAS: 891-821 R-7	
JOSE JUAN DOMINGUEZ VAZQUEZ CONDUCE DE A				A			
IMPORTE TOTAL CON LETRA		Ocho Mil Setecientos Ochenta y Cinco pesos 00/100 m.n.					
CONSERVACIONES:							



RITA	
------	--

PERSONAS AUTORIZADO: HERRERA AGUILAR HERRERA S P C ALVARO RAMOS 703 AVT. S.P.P. 30 INC 31
6 SECCION TLACOTALPA No. 14 DEL. SAN ANTONIO 013-20-28 013-20-72 XALAPA, VER.
LA REPRODUCCION NO AUTORIZADA DE ESTE COMPROBANTE CONSTITUYE UN DELITO EN LOS
TERMINOS DE LA LEY FEDERAL DE LOS DELITOS CONTRA LA FE PUBLICA
06 DE MARZO DE 2001 FOLIO DEL 1 861 AL 1 869 PRESENDA HASTA EL 06 DE MARZO DE 2002

CONDICIONES DEL CONTRATO DE
SERVICIO AL REVENDEDOR
"SERVICIO DE ENTREGA DE
COMPROBADO CON LA LEY DEL
IMPUESTO AL VALOR AGREGADO"

NOTA: Si este talón es liquidado con cheque, su devolución por fondos insuficientes causará intereses Moratorios al 20% mensual.

**TESIS CON
FALLA DE ORIGEN**

100-24



JOSE RAFAEL VISTA HAKIM
 SERVICIO PUBLICO FEDERAL DE CARGA ESPECIALIZADA DE
 OBJETOS VOLUMINOSOS DE GRAN PESO Y PRODUCTOS EN GENERAL
 R.F.C. VHR 810827 3TB

Av. Lázaro Cárdenas No. 1084 Cal. Rafael Lucio
 C.P. 91110 Xalapa-Enriquez, Ver. Tel. 14-19-41

Nº 1597
 "EE"

CONTRIBUYENTE DEL REGIMEN SIMPLIFICADO

LUGAR Y FECHA DE EMISIÓN: XALAPA, VER. A 27 DE		Abril		DEL 200 2001	
ORIGEN: VERACRUZ VER.		DESTINO: MEXICO, D.F.			
REMITENTE: ORGANIZACION ADEMANERA DEL GOLFO, S C		DESTINATARIO: DISTRIBUIDORA DE AGUAS ENVASADAS DED SA DE CV			
R.F.C.: O4399057DB8		R.F.C.: DAE971113-R7			
DOMICILIO: 404 B. ERICSON BLVD 700		DOMICILIO DE LA MERCANCIA: 25127 ALA DE OESTE DE MEXICO			
SE RECOGERA EN:		MEXICO D.F. (P. OMBCA)			
SE ENTREGARA EN:					

VALOR UNITARIO, CUOTA MENSURAS POR TONELAJE CARGA PAGO		CLASE: CONVENIDA	N. D.	COBRAR REMITENTE	
--	--	------------------	-------	------------------	--

NUMERO	DESCRIPCION	CLASE	N. D.	COBRAR REMITENTE	
1	CON 4DOT CONTIENE ACCS. MAQ P/MOLDEAR MARCA JMSQU452233-4 REF.: 01/0213-00 PED.: 3562-1000000 ATTN. ING. ROBERTO LIZARRAGA (5627-8600) CALLE ACOXPA #69 COL. STA. LUISULA COAPA MEXICO, D.F.		11420	FLETE 19,500.00 CARGO POR SEGURO -400.00 MANOS AUTOPISL LUBRIFICANTES Y TRANSBORNADORES ESTADAS Recolección y Entrega STROS SUBTOTA \$ 19,900.00 I.V.A. \$ 2,985.00 INTERENES I.V.A. \$ 780.00 TOTAL \$ 22,105.00	
REMBARCO PONCIANO I. CASTILLO MENDEZ CONDUJO		REMBARCARSE CON ECO.: 13 PLACAS: 075-822 CONDUCIORA DE A			
DE A		A			
IMPORTE TOTAL CON LETRA		Veinte Dos Mil Cuatro Cien pesos 00/100 m.n.			



DECLARACION DE REMITENTE	DECLARACION DE RECEPTOR
RITA	

IMPRESOR AUTORIZADO MEMBROS REGULAR MEXALDO S.P.C. ASISTENTE FEDERAL S O P M DE C 11
 8 SECCION TLUCCOTELAR No. 14 COL. SALUS TELS. 918-85 919-877 DELIARA, VER.
 LA REPRODUCCION NO AUTORIZADA DE ESTE COMPENSADO CONVIENE UN SELLO EN LOS
 TERMINOS DE LAS DISPOSICIONES FISCALES.
 04 DE MARZO DE 2001 FOLIO DEL 1.061 AL 1.069 FISCALIA HASTA EL 06 DE MARZO DE 2002

CONDICIONES DEL CONTRATO DE
 SERVICIO AL RECEPTOR
 "EMPLISTO REQUERIDO DE
 COMPENSACION CON LA LEY DEL
 IMPUESTO AL VALOR AGREGADO"

NOTA: Si este talón es liquidado con cheque, su devolución por fondos insuficientes causará intereses Moratorios al 20% mensual.

**TESIS CON
 FALLA DE ORIGEN**

100-25

240.00 \$ 2,300,000 2,540.00

 2,537.00

DOS MIL DOSCIENTOS TREINTA Y SEIS PESOS

IMPORTANTE
 COMISION POR CANCELACION
 DE GIRO \$100 PESOS

CLIENTE

2
 80.00 \$ 3,300,000 3,480.00

 3,477.00

(SETEICENTOS CUARENTA Y CUATRO PESOS)

IMPORTANTE
 COMISION POR CANCELACION
 DE GIRO \$100 PESOS

CLIENTE

2
 815.00 \$ 200,000 276.50

 276.50

IMPORTANTE
 COMISION POR CANCELACION
 DE GIRO \$100 PESOS

**TESIS CON
 FALLA DE ORIGEN**

100-26



Resale No. 28-633291
Federal Tax ID No. 94-1697559

BILL TO ADDRESS :
BIENES RAICES METROPOLITANOS
SA DE CV
CALZADA DE LA VIGA 891
05800, COL. IZTACALCO DF
Mexico

Invoice No 036112

Customer 000734

BIENES RAICES METROPOLITANOS SA DE
CV
CALZADA DE LA VIGA 891
BARRIO SANTIAGO NORTE SUR
COL. IZTACALCO DE 05800 MEXICO

WIRE TRANSFER INFORMATION: WELLS FARGO BANK
RODESTO, CA 95384
ACCTS# 4359-197795
ABAS# 121696248

Customer PO Number	Invoice Date	Terms	Sales Order	FOB	Ship Via	Sales Person	
1601REV.0	10/04/2001	PRIOR TO	24815			FB	
Item	Part / Description / Details			Quantity	Unit Price	Extended Price	
000010	FINAL BILLING MACHINE #2513			1.0000	161,014.5600	161,014.56	
<p>THIS BILLING REPRESENTS 80% OF TOTAL CONTRACT AMOUNT OF \$201,268.22</p> <p>PREVIOUSLY BILLED</p> <p>INVOICE #35607 \$40,263.64 DOWN PAYMENT</p> <p>THIS INVOICE DUE PRIOR TO SHIPMENT. AMOUNT DUE THIS INVOICE.....\$161,014.56</p>				<p>Total Item Price 161,014.56</p> <p>Shipping 0.00</p> <p>Sales Tax 0.00</p> <p>Total Inv Price \$ 161,014.56</p>			
<p>APROBADO</p> 				<p>CONTABILIZADO 08 NOV 2001</p>			

TERMS OF PAYMENT: All invoices are due and payable upon receipt and a service charge may be added of 1 1/2% per month (18% per annum) on accounts unpaid 31 days from the date of invoice or after the payment date is due. Claims must be made within 15 days of receipt of invoice.

Card Type _____ Date _____ Acct. No. _____ Expiration Date _____

Acct Name _____ Signature _____ Amount _____

TESIS CON
FALLA DE ORIGEN

CALZ DE LA VIGA 891
 0300 MEXICO, D.F.
 L 56 27 96 01
 FAX 56 27 96 17

NUMERO DE D.C. P.O. NUMBER 1801 Rev. 0	PAGINA PAGE 1
--	---------------------

EN ADELANTE COMPRADOR / HERE IN AFTER CALLED BUYER
 SIENES RAICES METROPOLITANOS, S.A. DE C.V.

FACTURAR A:

INVOICE TO:

CALZADA DE LA VIGA 891
 BARRIO SANTIAGO NORTE SUR
 DEL. IZTACALCO, 08800

SEN LABELING SYSTEMS

3481 ROZINDO ROAD
 O, CERES, S.A 93307 Estados Unidos

ORDENADO A:
 EN ADELANTE LLAMADO
 VENDEDOR
 ORDER TO:
 HERE IN AFTER CALLED
 SELLER

ENVIAR A:

SHIP TO:

CALZADA DE LA VIGA 891
 BARRIO SANTIAGO NORTE SUR

DEL. IZTACALCO, 08800
 Mexico

SINCR: EME-2001-212

FECHA / DATE 11-JUL-01	TIPO / TYPE Standard	STATUS Aprobado
---------------------------	-------------------------	--------------------

CLAVE IVA TVA 188	APROBADO Aprobado	FECHA DE EMISION 21-08-2001
----------------------	----------------------	--------------------------------

VALLEJO, E	PRESTATA	ACUM	CONF	CLAS / POS	NUMERO	FECHA	MONEDA	IMPORTE	MODIFIC
------------	----------	------	------	------------	--------	-------	--------	---------	---------

LINE	QTY	CANTIDAD / QUANTITY	UM / UNIT	DESCRIPCION / DESCRIPTION	NO. ART. PROVEEDOR / VENDOR CODE	PRECIO UNITARIO / UNIT PRICE	FECHA REQUERIDA / DELIVERY DATE	IMPORTE AMOUNT	MODIFIC. CANCEL
21	AF 08	SOPLADORA	UNIDAD	MAQUINA AUTOMATICA DE ETIQUETADO EN BOBINA NDD SEN 8000S, COMPLETA CON UN CAMBIO DE MANEJO NECESARIO PARA ETIQUETA FULL - WRAP SOPP. (INCLUYENDO EQUIPO OPCIONAL) DE ACUERDO AL PRESUPUESTO AMER.	SEN	201,296.2200	08-OCT-01	201,296.2200	
TOTAL								201,296.2200	USD

Mary Sierra
 01-08-01
 10 10 AM

OBSERVACIONES / COMMENTS: T/E: 12 SEMANAS. CONDICIONES DE PAGO: 20% ANTICIPO, 80% VS EMBARQUE. (PROVEEDOR APROBADO POR EL ING. JESUS LOPEZ.)

CONTRATACION	DATE CONTRACT / CONTRACT NUMBER	PRECIO POR LITRO / CONTRACT PRICE PER LITER	DIRECCION / FROM / FROM'S DIRECTOR	← 48646
--------------	---------------------------------	---	------------------------------------	---------

PROVEEDOR

TESIS CON FALLA DE ORIGEN

100-30

Empresa: Embotelladora Metropolitana, S.A. de C.V. (ACOXPA-IZTACALCO)
CONTROL DE INVERSION DE CAPITAL 2007

PROYECTO: Miquera Soteros 18 y Soteros 20
 No. SACIA: EME-2001-212
 FECHA AUTORIZACION / NIVEL: 09/08/01

Bitá de Pases
 PLANO PRESUPUESTO
 AUTORIZADO:
 PENDIENTE DE AUTORIZAR:

0.00
 \$3,200.00
 \$3,200.00

DESCRIPCIÓN ACTIVO	MONTOS DE SACIA	GACSA DE GACSA		PROVEEDOR	CONCEPTO DEL PAGO	REF. PAGO		PAGOS PENDIENTES	
		FECHA	MONTOS			FECHA	CHEQUE		MONTOS
1 Soteros BMO 18 Soto 2 Estrada con 18 Hornos y complemento "Cable-Change"	53,200	6/01	1502	11,740 Grupos Sotol	Fac. Pograma (EUR 1,986,960 A T.C. 8.8812)			17,240	
1 Agua de 21 Hornos de 12 CC Grado Sotol y Juego de Petroresistencia completa		6/01	1503	1,500 Grupos Sotol	Fac. Pograma, 100% (US 190,250 A T.C. 8.8812)			1,500	
1 Soteros BMO 20 Soto 2 Estrada con 20 Hornos y complemento "Cable-Change"		6/01	1505	18,648 Grupos Sotol	Fac. Pograma (EUR 2,008,750 A T.C. 8.8812)			18,648	
1 Agua de 18 Hornos de 2 Lit. Grado Sotol y Juego de Petroresistencia completa		6/01	1506	1,471 Grupos Sotol	Fac. Pograma, 100% (US 165,850 A T.C. 8.8812)			1,471	
1 Chiller Pasteril AEC Modelos NAGA- 30 para una capacidad de 30 l por hora. Suministro agua a 10°C (50°F) temperatura ambiente de 20°C		6/01	1504	268 AEC Inc	Fac. 581433 (US 23,178.90 a T.C. 8.82)			268	
1 Chiller Pasteril AEC Modelos NAGA- 30 para una capacidad de 30 l por hora. Suministro agua a 10°C (50°F) temperatura ambiente de 20°C		6/101	1508	268 AEC Inc	Fac. 581438 (US 23,178.90 a T.C. 8.82)			268	
1 Puffler Morsa Uniflora Mod. PE 8572, para obtener productos completos con aromas y sabores esenciales (líquido)		6/101	1546	25 Cñ Sash S.A. De C.V.	Fac. 5807 (US 2,862.90 A T.C. 8.82)			25	
1 Puffler Morsa Uniflora Mod. PE 8572, para obtener productos completos con aromas y sabores esenciales (líquido)		6/101	1547	25 Cñ Sash S.A. De C.V.	Fac. 5877 (US 2,862.90 a T.C. 8.82)			25	
1 Compressor Tipo 60PSI con reservorio y unidades controladas, (Tipo de compresión TCR7C) con motor eléctrico de 300 HP para com- primir el nitrógeno al consumo de 400 V, 60Hz, 1000 RPM (reservorio)		6/101	1548	2,800 Atlas Copco Compress, Inc.	Fac. 273901, 30% Antepago (EUR 86,843.11 A T.C. 8. 8812)			807	
				1548	Atlas Copco Compress, Inc.	Fac. 273302, 20% An- telpago (EUR 86,843.11 A T.C. 8.8812)			807
1 Compressor Mod. GARDISH, con reservorio de uno Mod. SATSIN, 1 Filtro Mod. CO-300, 1 Filtro Mod. PD-300 y 1 Torre de Secado de Humedad SWAPO Mod. ATW-3- 45-3 (reservorio)		6/101	1583	480 Atlas Copco Compress, S.A. De C.V.	Fac. 04815-04812 completación \$163.10 a T.C. 9.2)			471	
1 Compressor Mod. GARDISH, con reservorio de uno Mod. SATSIN, 1 Filtro Mod. CO-300, 1 Filtro Mod. PD-300 (reservorio)		6/101	1584	200 Atlas Copco Compress, S.A. De C.V.	Fac. 3761, 50% anticipo (US 34,888.87 a T.C. 9.2)			326	

TESIS CON
FALLA DE ORIGEN

100-31

170 5012

Empresa: Embotelladora Metropolitana, S.A. de C.V. (ACOXPA-IZTACALCO)
 CONTROL DE INVERSIÓN DE CAPITAL 2001

PROYECTO: Máquina Sopladoras 18 y Sopladoras 20
 No. BANCIA: EME-2001-212
 FECHA AUTORIZACIÓN: NIVEL: 06/08/01

PLAN O PRESUPUESTO:
 AUTORIZADO:
 PENDIENTE DE AUTORIZAR:

0.00
 \$3,200.00
 \$3,200.00

DESCRIPCIÓN ACTIVO	MONTANTE DE BANCIA		ORDEN DE COMPRA		PROVEEDOR	CONCEPTO DEL PAGO	RES PAGO			PAGOS PENDIENTES
	FECHA	MNT.	No.	MONTANTE			FECHA	CHECKS	MONTANTE	
1 Búnos para sustituir de 8 unidades de alta presión con capacidad de 1"	09/01	187			SCA Salm Internacional S.A. De C.V.	FAC. 6452				
1 Estación de control y clave de paro de concreto armado, para control de nivel de carga (plata montada de sopladora serie 520-27)	6/26/01	1565			2 Inventarios Edificadores de Sr. S.A. De C.V.	Fac. 1229				5
1 Compresor Tipo 40PK con accesorios y conexiones especiales (Torre de enfriamiento T2271C) con motor eléctrico de 200 KW para ser instalado al compresor de 400 V 60HZ, 1000 RPM. (Acoopa)		1550	2724		Alma Copco Compañía, Inc.	Fac. 2753/01, 30% Arrepro \$2,527.80 EUR al T.C. 8.9812)				817
		1550			Alma Copco Compañía, Inc.	Fac. 2753/02, 30% 2do Pago - \$2,527.80 EUR al T.C. 8.9812)				817
1 Compresor Mod. G40Y125H, con tanque receptor de aire Mod. SAT 916, 1 Filtro Mod. DD-300, 1 Filtro PS 200 (Cibacel)		1565	356		Alma Copco Mecánica S.A. De C.V.	Fac. 05411 50% arrepro \$2668.97 al T.c. 8.2)				340
1 Servidor para el control, control de ingreso remoto y control de presión al sistema de refrigeración industrial, para la L. 2 de la Planta de Acoopa.	7/5/01	1584	807		Sel de México S.A. De C.V.	Fac. 21296, 50% Arrepro (US 48,281.50 al T.C. 8.2)				453
		1584			Sel de México S.A. De C.V.	Fac. 22243, 50% arrepro (US 48,281.50 al T.C. 8.2)				453
1 Máquina Automática de empaquetado en bolsa Mod. BSH 6886A, completa con su equipo de manejo necesario para utilizar PSL-5000 (BOPP, incluye los equipos opcionales)	2/14/01	1801	1,882		BMF Labeling Systems	Fac. 28007 20% anticipo (US 48653.84 al T.C. 8.2)				270
		1801			BMF Labeling Systems	Fac. 028112 (US 181,014.54 al T.C. 8.2)				1,481
1 Perfil para una carpeta de alta presión, 1 lámina para una carpeta de alta presión, 1 Filtro de carbon activado, Change sustitución tipo estándar (Acoopa)	7/14/01	1608	34		SCA Salm Internacional S.A. De C.V.	Fac. 8079 (US 3,748.50 al T.C. 8.2)				34
1 Perfil para una carpeta de alta presión, 1 lámina para una carpeta de alta presión, 1 Filtro de carbon activado, Change sustitución tipo estándar (Acoopa)	7/14/01	1607	34		SCA Salm Internacional S.A. De C.V.	FAC. 5396 (US 3,748.50 al T.C. 8.2)				34
1 Instalación y modificación de instalaciones de aire (presión y vacío)	7/5/01	1592	480		Paces Nuevo Usos	FAC. 80				450

APROBADO

CONTABILIZADO

8 6 NOV 2001

**TESIS CON
 FALLA DE ORIGEN**

100-32

Empresa: Embalajeros Metropolitanos, S.A. de C.V. (ACOXPA-IZTACALCO)
 CONTROL DE INVERSION DE CAPITAL 2001

México de Poses

PROYECTO: Misión September 18 y Septiembre 20
 No. BRCA: 896-2001-212
 FECHA AUTORIZACION / NIVEL: 896/01

PLAN O PRESUPUESTO:
 AUTORIZADO:
 PENDIENTE DE AUTORIZAR:

0 00
 53,200 00
 -53,200 00

TESIS CON
 FALLA DE ORIGEN

DESCRIPCION ACTIVO	IMPORTE DE BRCA		ORIGEN DE COMPRA		PROVEEDOR	CONCEPTO DEL PAGO	REF PAGOS		PAGOS PENDIENTES
	FECHA	No	FECHA	No			FECHA	IMPORTE	
Cuenta de servicios técnicos de Ing. Víctor Vega, Corruco por 1 año	7/5/01	1828		270	Vega Libre José Luis	Fac. 01-002-005-004			50
		1829			Vega Libre José Luis	Fac. 005-004			46
		1829			Vega Libre José Luis	Fac. 007			23
		1829			Vega Libre José Luis	Fac. 008			23
		1829			Vega Libre José Luis	Fac. 010			23
Módulo Encuentros Móvil L77 de Cobro Pasa, en su procesamiento del modelo de 6.6 M. Por pagarlo, incluyendo un formato de 200 M, los de dos pines.	7/17/01	1817		2,262	Zumbado SRL	T.C. 8.8 M			
	8/1/01	1837		113	Palos Nuevo Ulises	Fac. 0083 (50% anticipo)			57
Formación técnica de la Best 21.		1837			Palos Nuevo Ulises	Fac. 0083 50% anticipo			57
	8/20/01	1838		207	Corruco Matamoros, S.A. De C.V.	Fac. 0111 (50% anticipo)			100
		1838			C. V.				101
Plan Máximo La Hora, Formas Personal Múltiple. (Ejemplar BRCA y BDO/8)	8/20/01	1866		486	Corruco Matamoros, S.A. De C.V.	Fac. 5138 1a. Estimación en Cheque del Best			486

CONTRATADO:
 DISPONIBLE:

TOTAL: 2153

100-33

**SOLICITUD DE INVERSION DE CAPITAL O
BAJA DE ACTIVOS
S I N C A**

USO EXCLUSIVO DEL CORPORATIVO		
FINANZAS Unidad de negocio que adquiere o arrienda el activo	PRESUPUESTOS No. del proyecto autorizado Año Clave de Control de Síncas	COMENTARIOS
<input type="checkbox"/> Propio <input type="checkbox"/> Arrendado	2011 EME 2001 226 Fecha recepción del Síncas 13 Ago 01	

INFORMACIÓN A LLENAR POR LA UNIDAD DE NEGOCIO SOLICITANTE		
UNIDAD DE NEGOCIO EMBOTELLADORA METROPOLITANA S.A. DE C.V.	CENTRO DE COSTOS	FECHA DE SOLICITUD Día Mes Año 6 AGOSTO 2001

SOLICITUD DE INVERSION			BAJA DE ACTIVO		PRIORIDAD	
TASA INTERNA DE RECORRIDO	Presupuestado	Supuesto	Diferencia	Importe (1000 pesos)	Indispensable	<input type="checkbox"/>
PERIODO DE RECUPERACION DE LA INVERSION	0	2,016	2016	Venta <input type="checkbox"/> Traslado <input type="checkbox"/>	Necesario	<input checked="" type="checkbox"/>
					Recomendado	<input type="checkbox"/>

CANT.	DESCRIPCION DE LA INVERSION O BAJA DE ACTIVO	DESTINO (PLANTA, LINEA, PROYECTO, ETC.)
	COMPLEMENTO DE SINCA 212 <i>0.54 229,000</i>	EMSA

JUSTIFICACION DEL PROYECTO																					
SITUACION ACTUAL	<table border="1"> <thead> <tr> <th>TIPO DE ACTIVO</th> <th>BENEFICIOS</th> </tr> </thead> <tbody> <tr> <td><input type="checkbox"/> Terreno</td> <td><input type="checkbox"/> Incremento de ventas</td> </tr> <tr> <td><input type="checkbox"/> Edificios</td> <td><input checked="" type="checkbox"/> Ahorro de costos</td> </tr> <tr> <td><input type="checkbox"/> Mejoras edificios arrendados</td> <td><input checked="" type="checkbox"/> Ahorro de tiempos</td> </tr> <tr> <td><input checked="" type="checkbox"/> Maquinaria y eq. embotellado</td> <td><input checked="" type="checkbox"/> Mejora del producto</td> </tr> <tr> <td><input type="checkbox"/> Maquinaria y equipo diverso</td> <td><input type="checkbox"/> Expansión del negocio</td> </tr> <tr> <td><input type="checkbox"/> Equipo de oficina</td> <td><input type="checkbox"/> Disposición de autoridades</td> </tr> <tr> <td><input type="checkbox"/> Equipo de transporte</td> <td><input type="checkbox"/> Seguridad</td> </tr> <tr> <td><input type="checkbox"/> Equipo de cómputo</td> <td><input type="checkbox"/> Imagen</td> </tr> <tr> <td><input type="checkbox"/> Inversiones al mercado</td> <td><input type="checkbox"/> Otros (indicar al reverso)</td> </tr> </tbody> </table>	TIPO DE ACTIVO	BENEFICIOS	<input type="checkbox"/> Terreno	<input type="checkbox"/> Incremento de ventas	<input type="checkbox"/> Edificios	<input checked="" type="checkbox"/> Ahorro de costos	<input type="checkbox"/> Mejoras edificios arrendados	<input checked="" type="checkbox"/> Ahorro de tiempos	<input checked="" type="checkbox"/> Maquinaria y eq. embotellado	<input checked="" type="checkbox"/> Mejora del producto	<input type="checkbox"/> Maquinaria y equipo diverso	<input type="checkbox"/> Expansión del negocio	<input type="checkbox"/> Equipo de oficina	<input type="checkbox"/> Disposición de autoridades	<input type="checkbox"/> Equipo de transporte	<input type="checkbox"/> Seguridad	<input type="checkbox"/> Equipo de cómputo	<input type="checkbox"/> Imagen	<input type="checkbox"/> Inversiones al mercado	<input type="checkbox"/> Otros (indicar al reverso)
TIPO DE ACTIVO	BENEFICIOS																				
<input type="checkbox"/> Terreno	<input type="checkbox"/> Incremento de ventas																				
<input type="checkbox"/> Edificios	<input checked="" type="checkbox"/> Ahorro de costos																				
<input type="checkbox"/> Mejoras edificios arrendados	<input checked="" type="checkbox"/> Ahorro de tiempos																				
<input checked="" type="checkbox"/> Maquinaria y eq. embotellado	<input checked="" type="checkbox"/> Mejora del producto																				
<input type="checkbox"/> Maquinaria y equipo diverso	<input type="checkbox"/> Expansión del negocio																				
<input type="checkbox"/> Equipo de oficina	<input type="checkbox"/> Disposición de autoridades																				
<input type="checkbox"/> Equipo de transporte	<input type="checkbox"/> Seguridad																				
<input type="checkbox"/> Equipo de cómputo	<input type="checkbox"/> Imagen																				
<input type="checkbox"/> Inversiones al mercado	<input type="checkbox"/> Otros (indicar al reverso)																				
ANÁLISIS COSTO-BENEFICIO (detallar al reverso)																					

AUTORIZACION UNIDAD DE NEGOCIO (nombre y firma)			
Líder de Proyecto o Solicitante	Gerente o Director de Área	Gerente o Director de Administración y Finanzas	Director General o Regional
<i>[Firma]</i> ING JESUS LOPEZ MARTINEZ	<i>[Firma]</i> ING JUAN ANTONIO ANDRADE		
Fecha 6/08/01	Fecha 6/10/01	Fecha / /	Fecha / /

APROBACION DEL CORPORATIVO (nombre y firma)			
Director de Servicios	Director de Mercadeo	Director de Admin. y Finanzas	Director General
<i>[Firma]</i>		<i>[Firma]</i> 5/13/01	
ING DIONISIO MARTIN GARCIA		ING JUAN MANUEL MUÑOZ	LIC. RAFAEL OBREGON
Fecha 6/18/01	Fecha / /	Fecha / /	Fecha / /

**TESIS CON
FALLA DE ORIGEN**

lef
Latinoamericana s.a.



ADMINISTRACION Y FABRICA
AV. De Acceso Sur Km 3,5
C.P. 5501 Godoy Cruz
Mendoza - Rep. Argentina
Tel: 0034-261-4320080/81/102
Fax: 0034-261-4320395

BIENES RAICES METROPOLITANOS S.A. DE C.V.
CALZADA DE LA VIDA 891
BARRIO SANTIAGO NORTE SUR
DEL. IZTACALCO, 08800 MEXICO D.F.

FACTURA
PROFORMA:

17576/1

FECHA: 25/09/2001

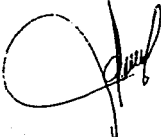
CANT	DESCRIPCION	PRECIO.U	IMPORTE
	POR PAGO 60% DE ANTICIPO CORRESPON- DIENTE A V/ ORDEN DE COMPRA NQ 1674		US\$ 55.130,00
 APROBADO			
	TOTAL	US\$	55.130,00

FABRICA Y ADM.: ACCESO SUR LAT. CESTE KM 3.5 - SAN FRANCISCO DEL MONTE - GODOY CRUZ (5501) - MENDOZA
TELS. (0261) 4318932 - 4320080 / 081 / 0-02 / 0104 - FAX (0261) 4320395

**TESIS CON
FALLA DE ORIGEN**

100-35

CALZ DE LA VIGA 891
 08000 MEXICO D.F.
 TEL: 56-27-88-00
 FAX 56-27-88-17

NUMERO DE O.C. P.O. NUMBER	PAGINA PAGE
1874 Rev.	1

ADELANTADO COMPRA/DOR / HERE IN AFTER CALLED BUYER

FACTURAR A: BIENES RAICES METROPOLITANOS, S.A. DE C.V.

INVOICE TO: CALZADA DE LA VIGA 891
 BARRIO SANTIAGO NORTE SUR
 DEL. IZTACALCO, 08000

DEMANDA A: ACC. SUR No 3.5 Y DEL NORTE No. 550
 ADELANTE LLAMADO (ORDER DER TO: 1E IN AFTER CALLED 1ER)
 IEF LATINOAMERICANA S.A.
 GODOY CRUZ MENDOZA, O O Argentina

SINCLA: EME-2001-228

FECHA / DATE	TIPO / TYPE	STATUS
15-AGO-01	Standard	Aprobado

QUOTAZA QUOTATION	ANTERIOR PREVIOUS	N.º PROVEEDOR SUPPLIER
IVA 15%		25-11-2001

ENVIAR A: CARRETERA TAMPICO-MANTE KM 12.5 S 20
 ALTAMIRA
 SHIP TO: TAMAULIPAS, 89600
 MEXICO

VALLEJO, E	Insoluto	N	N	ALMACEN				
------------	----------	---	---	---------	--	--	--	--

CANTIDAD QUANTITY	DESCRIPCION DESCRIPTION	UNIDAD UNIT	PROVEEDOR SUPPLIER	PRECIO UNITARIO UNIT PRICE	IMPORTE AMOUNT	REPORTES REPORTS	MODIFICACIONES CANCELS
15 AF 12	TRANSPORTADORES NEUMATICOS DE ENVASES A151. (INCLUYE: INSTALACION ELECTRICA, AUTOMATISMO, SUPERVISION DE MONTAJE Y PUESTA EN MARCHA), DE ACUERDO A LA COTIZACION ANEXA MUN. 240701/01.	UNITS	BRM 11-SEP-01	\$8,850.000	\$8,850.000		
Tx. OK. 23-09-01.							

SERVACIONES / COMMENTS: T/E: 4 SEMANAS. CONDICIONES DE PAGO: 30% ANTICIPO, 60% VS EMBAJADA, 10% SALDO PUESTA EN MARCHA. (PROVEEDOR APROBADO POR EL ING. JESUS LOPEZ) NOTA: POR INSTRUCCIONES DEL ING. LO

CONSEJERO GENERAL / GENERAL MANAGER	DIRECCION GENERAL / GENERAL DIRECTOR	DIRECTOR FINANCIERO / FINANCIAL DIRECTOR	DIRECTOR DE OPERACIONES / OPERATIONS DIRECTOR
			7132

PROVEEDOR

TESIS CON
 FALLA DE ORIGEN

100-36

12-000-000-1709-0017 Falta firma

102201

Empresa: Embotelladora Metropolitana, S.A. de C.V. (Region Metropolitana)
CONTROL DE INYERSON DE CAPITAL 2001

PROYECTO: Complemento del Simca DME 2001-312
 No. SIMCA: DME-2001-326 /
 FECHA AUTORIZACION: NIVEL: 0013X01

PLAN O PRESUPUESTO
 AUTORIZADO
 PENDIENTE DE AUTORIZAR

0.00
 2,018.00
 -2,018.00

DESCRIPCION ACTIVO	IMPORTE DE SIMCA	CREDITO COMPLETO		PROVEEDOR	CONCEPTO DEL PAGO	IMP PAGOS		IMPORTE PAGOS PENDIENTES
		FECHA	No			FECHA	CHECKING	
Transportación Nómadas de personal ASE (Boques, instructores, asistencia, mantenimiento, supervisión de montaje y puesta en marcha)	2,018	01/01/01	1073	807	Señal de Mexico S.A. De C.V.	Fac: 22,751 95,900 al T.C 9.2		802
		01/01/01	1074	815	Latinoamericana S.A.	Fac: 17,576 30% anticipo (20,000 al T.C 9.2)		244
			1074		Latinoamericana S.A.	Fac: 17,576(1 60% anticipo) (4,453,130 al T.C 9.2)		488
Mantenimiento de Equipos BBO 18	01/01/01	01/01/01	1075	81	Servicios Compañías Ansa S.A. De C.V.	Fac: 15,117 80% anticipo		45
			1075		Servicios Compañías Ansa S.A. De C.V.	Fac: 15,289 80% anticipo		45
Contribución de servicios por suministro de materiales para el montaje de la Estación BBO 18 de Pta.	02/00/01	02/00/01	1087	23	Ornela del Norte, S.A. De C.V.	Fac: 17,3251		20
		02/00/01	1088	30	Solange Flores Jose Luis	Fac: 287 Anticipo		10
Mantenimiento Operativo de sistemas para la estación BBO 18 en planta, suministro, mano de obra y mantenimiento del sitio de acuerdo a la estación en obra	02/00/01	02/00/01	1089	34	Distribuidora Eléctrica Almar, S.A. De C.V.	Fac: 6778 Pago Total		34
		02/04/01	1730	6	Transmisiones Representación Mexicana S.A. De C.V.	Fac: 4054		6
Costo de 200 MCM TUNNEL MCA (Contribución Material de acuerdo a contrato)	02/70/01	02/70/01	1700	85	Coef Regeneración, S.A.	Fac: 140427 pago total		35
		15-10-01	1830	70	Pagos Nueva Libera	Fac: 0107 Pago Total		70
	2,018							

CONTRATADO

2,022

TOTALES:

2,811 112

DISPONIBLE:

—3)

TESIS CON FALLA DE ORIGEN

100-37

Handwritten mark resembling a stylized 'X' or signature.

CONTABILIZADO

29 OCT 2001

APROBADO

La compañía de refrescos "La Naranja, S.A." va realizar la valuación, conciliación y capitalización de mobiliario y equipo de oficina al 31 de diciembre de 2002.

Para lo cual se realiza un inventario físico de mobiliario y equipo de oficina. **(Anexo I).**

Posteriormente se identificara el mobiliario y equipo de la compañía. **(Anexo II).**

Se hará lo mismo con el mobiliario y equipo de la inmobiliaria. **(Anexo III).**

Basándose en los criterios de capitalización y políticas de la compañía se realizara un control de las erogaciones que se mandaràn a gastos contablemente y que no formaran parte del costo del mobiliario y equipo de oficina. **(Anexo IV).**

Enseguida se identifica los avalúos y facturas que no fueron considerados en el inventario físico. **(Anexo V).**

Conjuntamente con el punto anterior se identifica el mobiliario y equipo que esta en el inventario físico y que no se encuentra valuado ni documentado. **(Anexo VI).**

TESIS CON
FALLA DE ORIGEN

Se determinara el monto del mobiliario y equipo que se encuentra funcionando pero que aun se encuentra como una obra en proceso, es decir que aun no ha sido capitalizado. **(Anexo VII)**.

Se realizara la determinación cuantitativa de aquel mobiliario y equipo que se encuentra fuera de servicio, obsoleto, bajas no reportadas y no localizados en el inventario físico. **(Anexo VIII)**.

Y por ultimo se realizara un resumen de la valuación del mobiliario y equipo de oficina, abarcando los anexos anteriores cuyo propósito final será el de realizar el ajuste contable del valor en libros actualizado contra nuestra valuación

El valor en libros actualizado es \$ 110,532.00 (Avalúo).

LA NARANJA, S A

RESUMEN DE LA VALUACION DEL INVENTARIO FISICO DE MOBILIARIO Y EQUIPO EFECTUADO EN LA MARALLA

DESCRIPCION	ETIQUETAS		TOTAL INVENTARIO				PROCESOS DE LA UNO TALLADO				PROPIEDAD DE LA INMOBILIARIA			
	DE	AL	COSTO	VIA	VIA	A	COSTO	VIA	VIA	A	COSTO	VIA	VIA	A
MOBILIARIO Y EQUIPO DE OFICINA	1813-1901	1911-1918	586 894.54	631 489.84	235 200.87	I	26 564.00	463 538.00	85 063.00	II	55 061.21	66 215.84	54 788.87	III
TOTAL (BY FISICO VALUADO)			888 694.54	631 489.84	235 200.87		26 564.00	463 538.00	85 063.00		55 061.21	66 215.84	54 788.87	
ACTIVOS INVENTARIADOS EN PROCESO DE CAPITALIZACION:														
MOBILIARIO Y EQUIPO											458 226.28			VI
MOBILIARIO EN GASTOS							53.00			IV				
TOTAL POR CAPITALIZAR							53.00				458 226.28			
INVENTARIO FISICO COMPLETADO VS REGISTROS CONTABLES (AVULOS Y EN OBRAS EN PROCESO)			888 694.54	631 489.84	235 200.87		26 617.00	463 538.00	85 063.00		611 227.69	66 249.84	54 788.87	
ACTIVOS EN PROCESO DE CAPITALIZACION MENORES DE ETIQUETAR:														
NO INVENTARIADOS														
ACTIVOS RECIBIDOS POSTERIORES A LA FECHA DE INVENTARIO														
Suma														
ACTIVOS PROBABLEMENTE IDENTIFICAN EN EL INVENTARIO														
MOBILIARIO Y EQUIPO											129 768.00	35 837.00	32 876.50	V
Suma											129 768.00	35 837.00	32 876.50	
ACTIVOS POR INCORPORAR AL INVENTARIO Y ETIQUETAR											129 768.00	35 837.00	32 876.50	
ACTIVOS EN REGISTROS CONTABLES LOCALIZADOS PRECISAMENTE							26 617.00	463 538.00	85 063.00		641 954.45	102 062.84	87 659.37	

RESUMEN DE LA VALUACION DEL INVENTARIO FISICO DE MOBILIARIO Y EQUIPO EFECTUADO EN LA NARANJA

DESCRIPCION	ETIQUETAS		TOTAL INVENTARIO				PROPIEDAD DE LA EMBOTELLADORA				PROPIEDAD DE LA AMOBILIARIA			
	DE	AL	COSTO	VNA	VLA	A	COSTO	VNA	VLA	A	COSTO	VNA	VLA	A
HAAR, ACTIVOS EN AVALLUCOS NO LOCALIZADOS, OBSOLETOS, FUERA DE SERVICIO, BAJAS NO REPORTADAS, ETC.							61 940,00	1 076 830,00	255 294,00	VN				
TOTAL ACTIVOS CONCILIADOS REPORTADOS EN AVALLUCOS							60 577,00	1 040 448,00	320 357,00		641 034,45	102 983,84	87 630,37	
ACTIVOS INVENTARIADOS PENDIENTES DE DOCUMENTAR Y VALORAR:														
DETERMINACION DE LA CIFRA DE AJUSTE EN														
MOBILIARIO Y EQUIPO			114,00			VI	REGISTROS CONTABLES VLA:							
SUMA			114,00				MOBILIARIO Y EQ. OFICINA 110 532,00							
NOTAS							SUMA 110 532,00							
1) LOS \$3.000 DE COSTO EN PROPLASA REPRESENTA LA CANTIDAD DE EQUIPOS							TOTAL REGISTROS CONTABLES 110 532,00							
2) LOS \$67.00 REPRESENTAN LA CANTIDAD DE ACTIVOS POR DOCUMENTAR							INVENTARIO VALLUCO 85.963,00							
							DIFERENCIA (AJUSTE) 25.469,00							

N° DE INV. ANT.	N° DE INV. ETIQ. B.C.A.	DESCRIPCIÓN	AÑO DE ADQ.	COMENTARIOS OBSERVACIONES	FACTURA			VNA	VLA	PROVEEDOR	PROPIETARIO	
					N°	FECHA	COSTO				EMBOT	INMOB
		* COCINA *										
18997	1033	Mueble de autoservicio en acero inoxidable de 330 x 75 x 90 cm, con baño María de 125 x 50 x 22 cm, sección fría de 66 x 50 cm, tarje para pan de 40 x 40 x 25 cm, con un entrapaño, repisa anterior medida de 135 x 27 x 40 cm, nal para charolas de 330 x 37										
18995	1034	Mesa modular doble de trabajo en acero inoxidable de 335 x 160 x 90 cm, copete de 14 cm, con dos entrapaños y patas tubulares galvanizadas de 1 1/2" de diámetro										
	1035	Mesa modular doble de trabajo en acero inoxidable de 335 x 70 x 90 cm, copete de 14 cm, con un entrapaño repisa superior de 335 x 24 x 52 cm y patas tubulares galvanizadas de 1 1/2" de diámetro										
	1036	Estufa industrial en lámina negra SAN SON, de 142 x 70 x 90 cm, copete repisa de 142 x 50 x 25 cm de ancho, con seis quemadores, horna plancha de 55 x 65 cm, charola para grasas con tres quemadores y cubierta en acero inoxidable de 50 x 76 cm	1985	GROMEX-PPL-70 SERIE A001 INCLUYE COSTO DE PLANCHA, MUEBLE METALICO Y REPISA.				51.560,00	5.156,00		X	
	1037	Fogon industrial de 60 x 76 x 22 cm, base en ángulo de 1 1/2" x 1 1/2", con tres quemadores										

105

N° DE INV. ANT.	N° DE INV. ETIQ. BCA	DESCRIPCION	AÑO DE ADQ.	COMENTARIOS OBSERVACIONES	FACTURA			VNA	VLA	PROVEEDOR	PROPIETARIO	
					N°	FECHA	COSTO				EMBOT	INMOB
	1038	Mesa de trabajo en acero inoxidable de 120 x 80 x 90 cm, copete de 14 cm, con patas tubulares galvanizadas de 1 1/2" de diámetro.										
18890	1039	Refrigerador industrial metálico color blanco NIETO, Mod RE-30, de 130 x 80 x 75 cm, con cuatro puertas y dos congeladores	1992	GROMEX-PPL-72 SERIE 1526649			5.261,00	14.519,00	2.674,00		X	
	1040	Mesa de trabajo en acero inoxidable de 210 x 70 x 90 cm, copete de 15 cm, con un cajón y patas tubulares galvanizadas de 1 1/2" de diámetro.										
	1041	Licudora industrial en acero inoxidable TAPISA, Mod LICTZL, para 12 lts										
	1042	Repisa superior en acero inoxidable de 210 x 35 cm.										
	1043	Fregadero en acero inoxidable de 245 x 70 x 90 cm, con copete de 20 cm, con dos larjas de 50 x 59 x 30 cm, con patas tubulares galvanizadas de 1 1/2" de diámetro.										
	1044	Repisa superior en acero inoxidable de 248 x 35 cm.										
	1045	Mesa de trabajo en acero inoxidable de 150 x 70 x 90 cm, copete de 14 cm, con un antraspato en madera y patas tubulares galvanizadas de 1 1/2" de diámetro.										

N° DE INV. ANT.	N° DE INV. ETIO. B.C.A.	DESCRIPCION	ANO DE ADQ.	COMENTARIOS OBSERVACIONES	FACTURA			VNA	VLA	PROVEEDOR	PROPIETARIO	
					N°	FECHA	COSTO				EMBOI	INMOB
	1046	Fregadero en acero inoxidable, de 280 x 70 x 90 cm, con copete de 20 cm, con dos larjas de 50 x 59 x 34 cm, con un entrapaño y con patas tubulares galvanizadas de 1 1/2" de										
	1047	Raposa superior en acero inoxidable de 150 x 37 cm.										
	1048	Mesa de tajo con cubierta en madera de 2" de diámetro de 150 x 72 x 90 cm, copete de 14 cm, con un entrapaño y patas tubulares galvanizadas de 1 1/2" de diámetro.										
	1049	Carro para 16 charoles en aluminio, de 92 x 60 x 190 cm, con llantas de 4" de diámetro.										
	1050	Mesa de trabajo en acero inoxidable de 50 x 70 x 90 cm, copete de 14 cm, y patas tubulares galvanizadas de 1 1/2" de diámetro.										
	1051	Campara industrial en acero inoxidable de 320 x 120 x 60 cm, con dos bases cuadradas, de 4" x 3" x 200 cm de altura.	1985	GROMEX-PPL-69 320X110X60 DE ALTO SOBRE PATAS				10.379,00	1.038,00		X	
	1052	Siete anaqueles metálicos compuestos cada uno por cuatro entrapaños de 90 x 45 cm y cuatro postes de 180 cm de altura.										
	749	1053 Inealronic ELECTRO SERT, de 66 x 50 cm, con una lampara										
	748	1054 Inealronic ELECTRO SERT, de 66 x 70 cm, con una lampara.										

N° DE N° DE INV. ETIQ ANT.	DE INV. ETIQ. IBCA	DESCRIPCION	AÑO DE ADO.	COMENTARIOS OBSERVACIONES	FACTURA			VNA	VLA	PROVEEDOR	PROPIETARIO	
					N°	FECHA	COSTO				EMBOT	INMOB
	1055	Inseccion ELECTRO SERT, de 66 x 70 cm, con una lampara										
750	1056	Inseccion ELECTRO SERT, de 66 x 70 cm, con una lampara										
	1057	Carro para charolas en acero inoxidable, de 57 x 52 x 84 cm, con llantas de 4" de diametro.										
	1058	Fregadero en acero inoxidable, de 250 x 70 x 90 cm, con copete de 20 cm, con dos tarjas de 50 x 59 x 34 cm, con un escurrido y con patas tubulares galvanizadas de 1 1/2" de diametro.										
	1059	Repesa superior en acero inoxidable de 250 x 37 cm.										
	1060	Repesa superior en acero inoxidable de 250 x 37 cm.										
	1061	Campena industrial en acero inoxidable de 330 x 90 x 50 cm, con cinco filtros										
		* SALA DE JUNTAS *										
10883	1062	Mueble con fregadero integrado en plastico laminado color nogal POLOMATIC, de 120 x 57 x 72 cm, con dos puertas		GRONEX-PPL-ALTAS MOB Y EQPO 142				5 131.00	2 801.00		X	
	1063	Mesa para maquina con cubierta en plastico laminado color nogal, de 60 x 46 x 67 cm, patas esmaltadas con rodajes										
	1064	Retrproyector de acetato Mod. 8050, serie No 1334496										
	1065	Rotafolio plegable de dos caras O PULSAR, de 70 x 90 x 170 cm.										

N° DE INV. ANT.	N° DE INV. ETIQ. BICA	DESCRIPCION	AÑO DE ADQ.	COMENTARIOS		FACTURA			VIA	VLA	PROVEEDOR	PROPIETARIO	
				OBSERVACIONES		N°	FECHA	COSTO				EMBO	INMOB
	1066	Pantalla electronica de tela cuentas de cristal DALITE, de 178 x 178 cm.											
	1067	Pantalla electronica de tela cuentas de cristal DALITE, de 178 x 178 cm.											
	1068	Televisor a color de 19" TOSHIBA, Mod CF19622, serie No 38905974											
	1069	Videocasetera de cuatro cabezas SONY, Mod SLV- 688HF, serie No 350500											
18564	1070	Proyector de transparencias KODAK, Mod ENTAGRAPHIC III-A, serie No A570750											
	1071	Ventilador de pedestal ELECTROKINE, serie No 88758		SE VALUA PARA EFECTOS DE CONTROL				1.00					
	1072	Ventilador de pedestal ELECTROKINE, serie No 8872		SE VALUA PARA EFECTOS DE CONTROL				1.00					
	1073	Mesa para maquina con cubierta en plastico laminado color nogal, de 60 x 46 x 67 cm, patas esmaltadas con rodajas	1996	GROMEX-PPL-41		1406	02-nov-92	48.00	83.00	19.00	PREMIUM DE MEXICO	X	
	1074	Pizarra magnetica blanca de 120 x 90 cm.		SE VALUA PARA EFECTOS DE CONTROL				1.00					
	1075	Pizarra magnetica blanca de 120 x 90 cm.		SE VALUA PARA EFECTOS DE CONTROL				1.00					
		"PASILLO JUNTO A SALA DE CAPACITACION"											
	1076	Vitrina para anuncios en tela color negro, de 200 x 100		SE VALUA PARA EFECTOS DE				1.00					
		"GERENCIA PLANTA CAJA"											
18766	1077	Escritorio en madera caoba de 210 x 90 cm, con cinco cabinas											

INVENTARIO FISICO DE MOBILIARIO Y EQUIPO TOMADO LOS DIAS 9, 10, 11, 14 Y 16 DE MAYO DEL 2002.

CASO PRACTICO

ANEJO I

N° DE INV. ANT.	N° DE INV. ETIQ. IBCA	DESCRIPCION	AÑO DE ADO.	COMENTARIOS OBSERVACIONES	FACTURA			VNA	VLA	PROVEEDOR	PROPIETARIO	
					N°	FECHA	COSTO				EMBOT	INMOB
	1078	Sitón ejecutivo con respaldo alto tapizado en tela color verde, base de plástico neumática con rodajes	1998	O.C. 4136 SINCA PPL/8011 EN PROCESO DE CAPITALIZAR	PEND	PEND	1358.72			PRODUCTOS METALICOS STEELE, S.A DE C.V		X
18776	1079	Sitón fijo para visitas capitonado tapizado en vinilo color verde, con brazos y patas en madera caoba	1996	GROMEX-PPL-66 GIRATORIO CON DESCANSABRAZOS TAPIZADO EN PLUANA	1408	02-nov-92	150.00	259.00	26.00	PREMIX DE MEXICO	X	
18771	1080	Sitón fijo para visitas capitonado tapizado en vinilo color verde, con brazos y patas en madera caoba	1999	gromex-dek-p111 O.C. SINCA PPL/8011/022	181	12-abr-95	1632.58	1776.65	1579.20	ámulo, sa de cv		X
	1081	Frigobar DM NACIONAL de 60 x 58 x 86 cm, en color nogal	1985	GROMEX-PPL-64				4562.00	456.00		X	
18768	1082	Librero horizontal en madera con chapa caoba de 490 x 54 x 90 cm, con seis puertas, seis cajones, librero de 490 x 30 x 142 cm, con 14 compartimientos.	HECH	SE VALUA PARA EFECTOS DE CONTROL			1.00					
	1083	Perforadora manual de tres perforaciones PEGASO Mod 300	GTOS	SE VALUA PARA EFECTOS DE CONTROL			1.00					
18772	1084	Mesa de juntas en plástico laminado color nogal de 240 x 110 x 75 cm.	1998	O.C. 4136 SINCA PPL/8011 EN PROCESO DE CAPITALIZAR	PEND	PEND	3661.68			PRODUCTOS METALICOS STEELE, S.A DE C.V.		X
18774	1085	Sitón fijo para visitas con clavillos, tapizado en tela color verde con patas en madera caoba	1999	gromex-dek-p111	181	12-abr-95	1303.40	1418.42	1260.79	ámulo, sa de cv		X
18773	1086	Sitón fijo para visitas con clavillos, tapizado en tela color verde con patas en madera caoba	1999	gromex-dek-p111	181	12-abr-95	1303.40	1418.42	1260.79	ámulo, sa de cv		X

110

N° DE INV. ANT.	N° DE ETIQ. BCA	DESCRIPCION	AÑO DE ADQ.	COMENTARIOS OBSERVACIONES	FACTURA			VNA	VLA	PROVEEDOR	PROPIETARIO	
					N°	FECHA	COSTO				EMBOT	INMOB
18777	1087	Silla fija para visitas con clavillos, tapizada en tela color verde con pallas en madera caoba	1993	GROMEX-DEK-ALTAS 1998-P-2	4595	12-dc-89	117.00	690.00	299.00	OFICENTRO CAMPECHE, S.A. DE C.V.		X
18778	1088	Silla fija para visitas con clavillos, tapizada en tela color verde con pallas en madera caoba	1993	GROMEX-DEK-ALTAS 1998-P-2	4595	12-dc-89	117.00	690.00	299.00	OFICENTRO CAMPECHE, S.A. DE C.V.		X
18775	1089	Silla fija para visitas con clavillos, tapizada en tela color verde con pallas en madera caoba	1996	GROMEX-PPL-83 CON DESCANSABRAZOS	1408	03-nov-92	484.00	834.00	167.00	PREMX DE MEXICO	X	
18776	1090	Silla fija para visitas con clavillos, tapizada en tela color verde con pallas en madera caoba	1996	GROMEX-PPL-85 CON DESCANSABRAZOS	1408	03-nov-92	166.00	286.00	29.00	PREMX DE MEXICO	X	
	1091	Pizarrón magnético blanco de 150 x 90 cm.		SE VALUA PARA EFECTOS DE CONTROL			1.00					
		* SECRETARIA DIRECCION PLANTA *										
		YOLANDA ROBLES										
18779	1092	Escritorio ejecutivo en plástico laminado color nogal, de 150 x 70 cm, con dos cajones.	1999	O.C. 4136 SINCA PPL8011 EN PROCESO DE CAPITALIZACION	PEND	PEND	2348.72			PRODUCTOS METALICOS STEELE, S.A. DE C.V.		X
	1093	Silla secretarial tapizada en tela color verde, base de plástico neumática con rodajes.	1993	GROMEX-DEK-ALTAS 1998-P-1-MOD 8904	4595	12-dc-89	162.00	475.00	155.00	OFICENTRO CAMPECHE, S.A. DE C.V.		X
18781	1094	Mesa múltiple en formica color arena MESA, de 120 x 60 cm.										
	1095	Ventilador de pedestal MITEK		SE VALUA PARA EFECTOS DE CONTROL			1.00					
		* GERENCIA DE REC. HUMANOS *										
		SR MARGARITO MARTINEZ										

N° DE INV.	N° DE ETIQ	DESCRIPCION	AÑO DE ADQ.	COMENTARIOS OBSERVACIONES	FACTURA			VNA	VLA	PROVEEDOR	PROPIETARIO	
					N°	FECHA	COSTO				EMBOT	INMOB
18721	1096	Escritorio ejecutivo en plástico laminado color nogal con formica color negro, de 210 x 86 cm, con cuatro cajones y bases de aluminio pulido	1993	GROMEX DEK ALTAS DE 1998 PAG 1	495	12-dic-89	667.80	1 943.00	1 069.00	OFICENTRO DE CANPECHE		X
	1097	NOTA. No DE INVENTARIO ETIQUETA NO PEGO										
	1098	Credenza en plástico laminado color nogal con formica color negro, de 120 x 42 cm, con dos cajones y dos puertas	1993	GROMEX DEK ALTAS DE 1998 PAG.1	495	12-dic-89	754.20	2 200.00	1 193.00	OFICENTRO DE CANPECHE		X
18725	1099	Credenza en plástico laminado color nogal con formica color negro, de 210 x 50 cm, con cuatro cajones y cinco puertas										
18722	1100	Sillón ejecutivo con respaldo alto tapizado en tela color verde, base cromada con rodajes	1998	O.C. 4136 SINCA PPU59011 EN PROCESO DE CAPITALIZAR	PEND	PEND	1 356.72			PRODUCTOS METALICOS STEELE, S.A DE C.V.		X
	1101	Radio comunicador KENWOOD	GTOS	GROMEX DEK PAG-1 ALTAS 2000 SERIE 10400509	6054		3 714.75	3 877.00	3 489.00	AVIA ELECTRONICA S.A DE C.V.		X
	1102	Pizarra magnética blanca, de 120 x 90 cm.	GTOS	SE VALUA PARA EFECTOS DE CONTROL			1.00					
18726	1103	Archivero en plástico laminado color nogal de dos gavetas		GROMEX-PPL-143				2 052.00	1 120.00		X	
	1104	Librero vertical en plástico laminado color nogal de 80 x 30 x 175 cm, con cuatro estantes										
18728	1105	Mesa de juntas en madera chape cabe laminada en poliester de 240 x 189 x 75 cm, con bases										

112

N° DE INV. ANT.	N° DE INV. ETIQUETA	DESCRIPCION	AÑO DE ADQ.	COMENTARIOS OBSERVACIONES	FACTURA			VNA	VLA	PROVEEDOR	PROPIETARIO		
					N°	FECHA	COSTO				EMBOT	INMOB	
18729	1106	Calculadora electrónica OLYMPIA, Mod CPD 3214, serie No 745031900	1985	GROMEX-PPL-P-35				2,006.00	201.00			X	
743	1107	Salón fijo para visitas tapizado en vinilo color verde, con brazos y palas en madera caoba	1999	gromex-dek-p111	181	12-abr-95	1,632.58	1,776.65	1,579.20	dmfuo, sa de cv			X
742	1108	Salón fijo para visitas tapizado en vinilo color verde, con brazos y palas en madera caoba	1999	gromex-dek-p111	181	12-abr-95	1,632.58	1,776.65	1,579.20	dmfuo, sa de cv			X
740	1109	Salón fijo para visitas tapizado en vinilo color verde, con brazos y palas en madera caoba	1999	gromex-dek-p111	181	12-abr-95	1,632.58	1,776.65	1,579.20	dmfuo, sa de cv			X
741	1110	Salón fijo para visitas tapizado en vinilo color verde, con brazos y palas en madera caoba	1999	gromex-dek-p111	133	15-mar-95	2,191.17	2,233.00	1,972.61	dmfuo, sa de cv			X
18724	1111	Salón fijo para visitas tapizado en vinilo color verde, con clavillos, con brazos y palas en madera caoba.	1996	GROMEX-PPL-83 SILLAS FIJAS	1408	02-nov-92	453.00	834.00	167.00	PREMIX DE MEXICO		X	
18723	1112	Salón fijo para visitas tapizado en vinilo color verde, con brazos y palas en madera caoba.		GROMEX-PPL-83 SILLAS FIJAS	1408	02-nov-92	483.00	834.00	167.00	PREMIX DE MEXICO		X	
	1113	Vanillador de pedestal PHILIPS	GTOS	GROMEX-PPL- PAG-50				432.00	43.00			X	
		* SECRETARIA DE REC. HUMANOS *											
		ROCIO ALCANTAR											
18730	1114	Mesa para computadora en formaca color arena de 120 x 60 cm.											
18731	1115	Mesa para computadora en formaca color arena de 120 x 60 cm.											
18733	1116	Mesa para máquina metálica color café de 45 x 45 cm, palas esmaltadas con rodajas.	1996	GROMEX-PPL-41	1408	02-nov-92	48.00	83.00	19.00	PREMIX DE MEXICO		X	

INVENTARIO FISICO DE MOBILIARIO Y EQUIPO TOMADO LOS DIAS 9, 10, 11, 14 Y 16 DE MAYO DEL 2002.

CASO PRACTICO

ANEXO I

N° DE INV. ANT.	N° DE ETIQ. BCA	DESCRIPCION	AÑO DE ADQ.	COMENTARIOS OBSERVACIONES	FACTURA			VNA	VLA	PROVEEDOR	PROPIETARIO	
					N°	FECHA	COSTO				EMBOT	INMOB
	1117	Máquina de escribir electrónica OLYMPIA, Mod COMFORTYPE MD, con memoria, serie No 0100732										
	1118	Ventilador de pedestal MANN	1985	GROMEX-PPL-62				432.00	43.00			X
18735	1119	Escritorio secretarial en plástico laminado color rogal, de 120 x 75 cm, con dos cajones	1993	GROMEX DEK-ALTAS 1998-P-1 MOD0-0103	4595	12-dic-95	435.60	1 270.00	688.00	OFICENTRO DE CAMPECHE, S.A. DE C.V.		X
	1120	Silla secretarial tapizada en tela color negro, base de plástico neumático con rodajes										
		* ARCHIVO DE REC. HUMANOS *										
18742	1121	Archivero metálico color arena de tres gavetas	1996	GROMEX-PPL-86 DE MADERA POLOMATIC	1408	02-nov-92	689.00	1189	119.00	PREMIX MEXICO	DE	X
18741	1122	Archivero metálico color gris, de tres gavetas	1996	GROMEX-PPL-86 DE MADERA POLOMATIC	1408	02-nov-92	689.00	1189	119.00	PREMIX MEXICO	DE	X
18740	1123	Archivero metálico color gris DM NACIONAL, Mod. 100, de tres gavetas										
18743	1124	Archivero metálico color gris, de tres gavetas.	1996	GROMEX-PPL-66 DE MADERA CON CUBIERTA FORMAICA	1408	02-nov-92	536.00	924.00	183.00	PREMIX MEXICO	DE	X
18744	1125	Archivero metálico color gris, de tres gavetas.		OC 4136 SINCA PPL-98-001 EN PROCESO DE CAPITALIZACION	PEND	PEND	3 157.44			PRODUCTOS METALICOS STEELE, SA DE C.V.		X
	1126	Archivero metálico color gris DM NACIONAL, Mod. 1533-3, de tres gavetas										
	1127	Cizalla TRIMMER de 30 x 30 cm.	GOTOS	SE VALUA PARA EFECTOS DE CONTROL			1.00					
	1128	Perforadora manual de tres perforaciones PEGASO, Mod. 300.	GOTOS	SE VALUA PARA EFECTOS DE CONTROL			1.00					

N° DE INVENTARIO ANT.	N° DE ETIQUETA BCA	DESCRIPCION	AÑO DE ADQ.	COMENTARIOS OBSERVACIONES	FACTURA			VNA	VLA	PROVEEDOR	PROPIETARIO	
					N°	FECHA	COSTO				EMBOT	INMOB
	1129	Retroproyector de acetatos 3M, Mod 9050, serie No 1369179										
	1130	Silla fija tipo escolar en madera triplay pino color nogal, con paleta y canastilla	1985	GROMEX-PPL-48 EM CAOBA				905,00	91,00		X	
	1131	Silla fija tipo escolar en madera triplay pino color nogal, con paleta y canastilla										
	1132	Silla fija tipo escolar en madera triplay pino color nogal, con paleta y canastilla										
	1133	Silla fija tipo escolar en madera triplay pino color nogal, con paleta y canastilla										
		* RECLUTAMIENTO PERSONAL *										
		LIC. MONICA OLIVAS										
18749	1134	Escritorio ejecutivo en plástico laminado color nogal, de 150 x 76 cm, con cuatro cajones	1999	O.C. 4136 SINCA PPL/98011 EN PROCESO DE CAPITALIZACION	PEND	PEND	2.348,72			PRODUCTOS METALICOS STEELE, S.A DE C.V.		X
	1135	Silla fija tipo escolar en madera triplay pino color nogal, con paleta y canastilla										
734	1136	Silla fija tipo escolar en madera triplay pino color nogal, con paleta y canastilla										
	1137	Silla secretarial tapizada en vinilo color miel, base cromada con rodajes.										
	1138	Escritorio secretarial en plástico laminado color nogal, de 120 x 75 cm, con cuatro cajones										
18750	1139	Mesa para computadora en formica color arena de 120 x 80 cm										

N° DE INVENTARIO	N° DE ETIQUETA	DESCRIPCION	AÑO DE ADQ.	COMENTARIOS OBSERVACIONES	FACTURA			VNA	VLA	PROVEEDOR	PROPIETARIO	
					N°	FECHA	COSTO				EMBOT	INMOB
1875	1140	Mesa para impresora en formica color arena (MESA) de 80 x 60 cm, con dos entrapaños	1994	GROMEX-PPL- PAG-39			681,00	1.539,00	541,00			X
1875	1141	Librero vertical en plástico laminado color nogal de 90 x 30 x 180 cm, con dos puertas y tres compartimientos										
	1142	Vanillador de pedestal (BIRTMAN, Mod LP401B, serie No "CAJA")	GTOS	GROMEX-PPL-79				432,00	43,00			X
		LETICIA MARTINEZ										
1891	1190	Escritorio ejecutivo en plástico laminado color nogal de 150 x 76 cm, con dos cajones	1999	O.C. 4136 SINCA PPL/80011 EN PROCESO DE CAPITALIZACION	PEND	PEND	2.348,72			PRODUCTOS METALICOS STEELE, S A DE C.V.		X
1891	1191	Mesa para máquina en plástico laminado color nogal de 100 x 60 cm, con un entrapaño										
	1192	Silla secretarial tapizada en tela color negro, base de plástico neumática con rodajes										
1892	1193	Mesa para computadora en formica de 120 x 60 cm		GROMEX-PPL-145				2.639,00	777,00			X
1892	1194	Caja fuerte metálica color gris de 45 x 40 x 67 cm COLUMBIA		GROMEX-PPL-145				8.356,00	3.725,00			X
1892	1195	Mesa para máquina metálica color gris de 46 x 46 cm, con patas esmaltadas con rodajes										
1892	1196	Máquina de escribir electrónica (BM, Mod 6783, serie No 11-0281717)		GROMEX-PPL-144				6.597,00	660,00			X
	1197	Vanillador de pedestal (FLORMAN, serie No 93051870)	GTOS	SE VALUA PARA EFECTOS DE CONTROL			1,00					

N° DE INV. ANT.	N° DE INV. ETIO. B.C.A.	DESCRIPCION	AÑO DE ADQ.	COMENTARIOS OBSERVACIONES	FACTURA			VNA	VLA	PROVEEDOR	PROPIETARIO	
					N°	FECHA	COSTO				EMBOT	INMOB
18925	1198	Archivero metálico con cubierta en inoleum color gris, de tres gavetas		OC 4136 SINCA PPL-98-001 EN PROCESO DE CAPITALIZACION	PEND	PEND	3 157.44			PRODUCTOS METALICOS STEELE, S A DE CV		X
	1199	Enfriador de aire ARCHC CIRELE PERSONAL, Mod P908, serie No 911212850										
18926	1201	Calculadora electrónica OLIVETTI SUMMA 22, serie No 1137066 "NOMINAS" SR ANTONIO ROSETE		GROMEX-PPL-145				1.759,00	176,00		X	
18704	1143	Escritorio ejecutivo en plástico laminado color nogal, de 150 x 75 cm, con cuatro cajones	1999	O.C. 4136 SINCA PPL/5011 EN PROCESO DE CAPITALIZACION	PEND	PEND	2 348.72			PRODUCTOS METALICOS STEELE, S A DE CV.		X
	1144	Silla seccional tapizada en vinilo color negro, base cromada con rodajas										
18716	1145	Máquina sumadora eléctrica con pantalla e impresora marca Olivetti mod Summa22 serie 1241326		GROMEX-PPL-140				1.759,00	176,00		X	
18705	1146	Credenza en plástico laminado color nogal POLOMATIC, de 170x 48 cm, con dos puertas	1996	GROMEX-PPL-85 150X40X75 CMS	1408	03-nov-92	450,00	776,00	158,00	PREMIX DE MEXICO	X	
18706	1147	Mesa para impresora en formica color arena IMESA, de 80 x 60 cm, con dos entrapafios										
	1148	Mesa para computadora en formica color arena de 120 x 60 cm.										
18710	1143	Librero vertical en plástico laminado color nogal, de 90 x 38 x 160 cm, con cuatro entrapafios										
18709	1150	Librero vertical en plástico laminado color nogal, de con cuatro entrapafios	1996	GROMEX-PPL-61 80X170X40 CMS EN MADERA POLOMATIC	1408	03-nov-92	588,00	1 015,00	205,00	PREMIX DE MEXICO	X	

N° DE INV. ANT.	N° DE ETIQ. BCA	DESCRIPCION	AÑO DE ADQ.	COMENTARIOS OBSERVACIONES	FACTURA			VNA	VLA	PROVEEDOR	PROPIETARIO	
					N°	FECHA	COSTO				EMBOI	INMOB
18707	1151	Mesa para computadora en formica color arena INESA, de 120 x 60 cm.	1994	GROMEX-PPL- PAG-38			487,00	1.099,00	388,00			X
18711	1152	Escritorio secretarial en plástico laminado color nogal, de 120 x 75 cm, con cuatro cajones										X
18713	1153	Silla secretarial tapizada en vinilo color castón, base esmaltada con rodajes										X
	1154	Ventilador de pedestal BIRTMAN	GTO5	GROMEX-PPL-80				432,00	43,00			X
18714	1155	Archivero en plástico laminado color nogal de tres gavetas.		DC 4136 SINCA PPL-96-001 EN PROCESO DE CAPITALIZACION	PEND	PEND	3.157,44			PRODUCTOS METALICOS STEELE, S A DE C.V.		X
18715	1156	Calculadora electrónica OLIVETTI, Mod SUMMA 32, serie No. 1241331		GROMEX-PPL-140				1.759,00	176,00			X
		"VENTAS" GERARDO ALANS										
18696	1157	Escritorio ejecutivo en plástico laminado color nogal, de 180 x 76 cm, con cinco cajones.	1999	DE 1.60x0.80x0.76 GROMEX DEK-P- 111	175	07-abr-95	5.124,49	5.581,25	4.961,09		DIMUFO, SA DE CV	X
18700	1158	Credenza en plástico laminado color nogal, de 180 x 45 cm, con dos puertas.		DC-4136 SINCA PPL/98/011 EN PROCESO DE CAPITALIZACION	PEND	PEND	2.824,80			PRODUCTOS METALICOS STEELE, S A DE C.V.		X
18701	1159	Escritorio secretarial en plástico laminado color nogal, de 120 x 75 cm, con dos cajones.	1996	GROMEX-PPL-87 EN MADERA POLOMATIC	1408	02-nov-92	411,00	709,00	71,00		PREMIX DE MEXICO	X
18702	1160	Silla secretarial tapizada en vinilo color verde, base cromada con rodajes	1985	GROMEX-PPL- P-36				1.036,00	104,00			X
18699	1161	Silla secretarial tapizada en tela color negro PIA STEELE, base esmaltada con rodajes		GROMEX-PPL-141				4.691,00	2.320,00			X
	1162	Ventilador de pedestal	GTO5	GROMEX-PPL-84 MARCA PHILLIPS				501,00	50,00			X
		"RECURSOS HUMANOS, CAPACITACION"										

N° DE INV. ANT.	N° DE INV. ETIQ. JCA	DESCRIPCION	AÑO DE ADQ.	COMENTARIOS OBSERVACIONES	FACTURA			VNA	VLA	PROVEEDOR	PROPIETARIO	
					N°	FECHA	COSTO				EMBOT	INMOB
		LUC JUANA LOPEZ										
769	1163	Escritorio ejecutivo en madera caoba de 165 x 86 cm, con cinco cajones										X
	1164	Credenza en madera caoba, de 165 x 45 x 95 cm, con dos puertas de cristal		OC-4137 SINCA PPL/96022 EN PROCESO DE CAPITALIZACION	PEND	PEND	2.824,80			PRODUCTOS METALICOS STEELE, S A DE C.V.		X
	1165	Archivero en madera caoba de cuatro gavetas	1999	GROMEX-DEK P-111	175	07-abr-95	3.906,21	4.251,25	3.778,87	Dimúo, sa de cv		X
768	1166	Sillón ejecutivo con clavillos tapizado en vinilo color verde, base en madera caoba con rodajes	1999	GROMEX-DEK-ALTAS 1999-P-111	181	12-abr-95	2.191,17	2.384,53	2.119,53	Dimúo, sa de cv		X
755	1167	Silla fija para visitas con clavillos, tapizada en tela color verde con patas en madera caoba	1985	GROMEX-PPL-34 DE CAOBA CON ASIENTO SEPARADOS				905,00	91,00			X
776	1168	Silla fija para visitas con clavillos, tapizada en tela color verde con patas en madera caoba	1985	GROMEX-PPL-47				905,00	91,00			X
	1169	Vanedor de pedestal FAH-STAR	GTOS	SE VALUA PARA EFECTOS DE CONTROL			1,00					
		SEGURIDAD										
		SR JORGE ANGELES										
18745	1170	Escritorio ejecutivo en madera caoba de 150 x 75 cm, con tres cajones	1985	GROMEX-PPL-P-35				5.529,00	744,00			X
18747	1171	Credenza en plástico laminado color nogal POLONMATIC, de 145 x 41 x 72 cm, con dos puertas	1996	GROMEX-PPL-57	1408	03-nov-92	620,00	1.068,00	107,00	PREMIX DE MEXICO		X
	1172	Vanedor de pedestal AIR MONSTER	GTOS	SE VALUA PARA EFECTOS DE CONTROL			1,00					
18754	1173	Sillón gresorio tapizado en tela color gris DM NACIONAL, base cromada con regalones	1998	EN PROCESO DE CAPITALIZACION OC, 2696 SILLÓN FIJO CON PATIN	120871	24-feb-94	548,60			PRODUCTOS METALICOS STEELE		X

INVENTARIO FISICO DE MOBILIARIO Y EQUIPO TOMADO LOS DIAS 9, 10, 11, 14 Y 16 DE MAYO DEL 2002.

CASO PRACTICO

ANEXO I

N° DE INV. ANT.	N° DE INV. ETIQ. BCA	DESCRIPCION	AÑO DE ADQ.	COMENTARIOS OBSERVACIONES	FACTURA			VNA	VLA	PROVEEDOR	PROPIETARIO	
					N°	FECHA	COSTO				EMBOT	INMOB
* INFORMACION FINANCIERA *												
SR GERARDO ROMERO												
765	1174	Escritorio ejecutivo en madera caoba de 185 x 86 cm, con cinco cajones	1996	GROMEX-PPL-61 CUBIERTA DE FORMICA PEDESTALES	1408	02-nov-92	989,00	1.707,00	343,00	PREMIX DE MEXICO	X	
767	1175	Salón ejecutivo con clavillos tapizado en vinilo color verde, base en madera caoba con rodajes	1999	GROMEX-DEK-ALTAS 1999-P-111	181	12-abr-95	2.191,17	2.384,53	2.119,53	dimulo, sa de cv		x
	1176	Librero horizontal en madera de 166 x 46 x 96 cm, con dos puertas de cristal, una puerta ciega y un entrepaño	1999	GROMEX-DEK-ALTAS 1999-P-111 LIBRERO DE PUERTAS CORREDIZAS DE VIDRIO MODELO REGINE (L160REG)	175	07-abr-95	3.360,25	3.657,50	3.251,10	DIFUSO, S A DE C V.		x
10610	1177	Archivero en formica color arena IMESA, de una gaveta	1994	GROMEX PAG -39			314,00	707,00	254,00		X	
	1200	Calculadora electrónica OLIVETTI, Mod. SUMMA 32, serie No. 1136965										
	1178	Silla tipo apilable tapizada en tela color negro PVA STEELE, con patas cromadas										
	1179	Silla tipo apilable tapizada en tela color negro PVA STEELE, con patas cromadas										
* SISTEMAS *												
SR ADRIAN DIAZ												

120

N° DE INV. ANT.	N° DE INV. ETIQ. BCA	DESCRIPCION	AÑO DE ADQ.	COMENTARIOS OBSERVACIONES	FACTURA			VNA	VLA	PROVEEDOR	PROPIETARIO	
					N°	FECHA	COSTO				EMBOT	INMOB
1180		Módulo de trabajo para tres personas PM STEELE compuesto por: siete mamparas de tela color vino (3) de 60 x 116 cm, (4) de 90 x 158 cm, ocho cubiertas en plástico laminado color roble; (4) de 90 x 160 cm, (3) cubiertas esquineras de 90 x 90 cm, con portal.										
1181		Silla ejecutiva tapizada en tela color negro PM STEELE, base de plástico neumática con rodajas.										
1182		Silla ejecutiva tapizada en tela color negro PM STEELE, base de plástico neumática con rodajas.										
1183		Silla ejecutiva tapizada en tela color negro PM STEELE, base de plástico neumática con rodajas.										
1184		Pizarra magnética blanco de 120 x 90 cm.		SE VALIA PARA EFECTOS DE CONTROL			1,00					
1185		Mesa para impresora en forma color arena (MESA) de 80 x 60 cm, con dos entrepaños.										
1186		Mesa de juntas en plástico laminado color nogal de 120" de diámetro, con base de tres cuerpos.	1996	GROMEX-PPL-83 110 CMS DE DIAMETRO	1408	03-nov-92	527,00	909,00	183,00	PREMIX DE MEXICO	X	
1187		Salón fijo para visitas tapizado en tela color negro, con estructura tubular esmaltada negra.		OC-4137 SINCA PPL-98-LE-022 EN PROCESO DE CAPITALIZACION	PEND	PEND	812,24			PRODUCTO METALICOS STEELE, SA DE CV		X
1188		Salón fijo para visitas tapizado en tela color negro, con estructura tubular esmaltada negra.		OC-4137 SINCA PPL-98-LE-022 EN PROCESO DE CAPITALIZACION	PEND	PEND	812,24			PRODUCTO METALICOS STEELE, SA DE CV		X

121

N° DE INV. ANT.	N° DE INV. ETIQ. BCA	DESCRIPCION	AÑO DE ADQ.	COMENTARIOS OBSERVACIONES	FACTURA			VNA	VLA	PROVEEDOR	PROPIETARIO	
					N°	FECHA	COSTO				EMBOT	INMOB
	1185	Ventilador de pedestal MYTEK		SE VALUA PARA EFECTOS DE CONTROL								
		"CUARTO SAI"	GTOS					1,00				
18692	1202	Mesa para computadora en formaca color arena IMESA de 80 x 60 cm, con un estrepajo.										
18646	1203	Mesa para computadora en formaca color arena IMESA de 120 x 60 cm y librero de 120 x 30 x 60 cm, con un estrepajo.										
		"VESTIDORES HOMBRES"										
	1204	15 lockers metálicos color azul de 38 x 45 x 183 cm, con dos puertas y porta candado cada uno		GROMEX-PPL145					12.990,00	2.520,00		X
	1205	Ocho lockers metálicos color arena de 30 x 30 x 183 cm, con dos puertas y porta candado cada uno		GROMEX-PPL145					6.928,00	1.344,00		X
	1206	Seis lockers metálicos color arena de 38 x 45 x 183 cm, con dos puertas y porta candado cada uno.		GROMEX-PPL145					5.196,00	1.008,00		
	1207	Nueve lockers metálicos DANACIONAL de 30 x 30 x 183 cm, con dos puertas y porta candado cada uno	1985	GROMEX PAG.-52-96-97-98 7 sin costo de avahco					23.778,00	2.376,00		X
		"PASILLO BAÑOS MUJERES"										
	1208	Vitrina para recados en talle color verde de 204 x 104 cm, con dos puertas de cristal.	GTOS	SE VALUA PARA EFECTOS DE CONTROL					1,00			
		"BAÑOS MUJERES"										
	1209	78 lockers metálicos DANACIONAL color arena de 30 x 30 x 183 cm, con dos puertas y porta candado cada uno										

N° DE INV. ANT.	N° DE INV. BCA	DESCRIPCION	AÑO DE ADQ.	COMENTARIOS OBSERVACIONES	FACTURA			VNA	VLA	PROVEEDOR	PROPIETARIO	
					N°	FECHA	COSTO				EMBOT	INMOB
	1210	16 lockers metálicos CIMA color arena de 30 x 30 x 183 cm, con dos puertas y porta candado cada uno	1985	GROMEX PAG 51-52 53-91-92 11 sin costo de avaluo				82 320,00	8 224,00			X
	1211	Tres lockers metálicos color azul de 38 x 45 x 183 cm, con dos puertas cada uno		GROMEX-PPL-142 MARCA STEELE				3 287,00	635,00			X
		"PLANTA"										
	1212	Escritorio ejecutivo en forma irregular metálico con cubierta en inoleum verde de 183 x 84 cm, con tres cajones										X
	1213	Salón ejecutivo para visitas capitoneo lapizado en vinil; color verde, base cromada con rodajas	1996	GROMEX-PPL-61 GIRATORIO TIPO CONCHA	1408	02-nov-92	164,00	282,00	28,00	PREMIUM DE MEXICO		X
	1214	Rotafolio magnético blanco de 80 x 90 x 170 cm, con marco de aluminio	GTOS	SE VALUA PARA EFECTOS DE CONTROL				1,00				
	1215	Gabinete metálico con cubierta en inoleum color verde de 70 x 38 x 75 cm, con dos gavetas	1998	EN PROCESO DE CAPITALIZACIÓN 2698, GABINETE MOVIBLE 2 GAVETAS MCA STEELE	120871	24-feb-94	783,60			PRODUCTOS METALICOS STEELE		X
	1216	Vitrina de cristal de 100 x 40 x 100 cm, con marco de aluminio negro										
		"CONTROL DE CALIDAD"										
	1217	Escritorio ejecutivo en plástico laminado color nogal de 180 x 80 cm, con cuatro cajones	1999	gromex-delt p-111	175	07-abr-95	5 454,33	5 935,68	5 276,13	dimulfo, sa de cv		X
18876	1218	Archivero horizontal metálico con cubierta en inoleum color arena, de seis gavetas STEELE										
	1219	Ventilador de pedestal PHILIPS	GTOS	GROMEX-PPL-76 MOD 1200F				501,00	50,00			X

INVENTARIO FISICO DE MOBILIARIO Y EQUIPO TOMADO LOS DIAS 9, 10, 11, 14 Y 16 DE MAYO DEL 2002.

CASO PRACTICO

ANEXO I

N° DE INV. ANT.	N° DE INV. ETIQ. BCA	DESCRIPCION	AÑO DE ADQ.	COMENTARIOS OBSERVACIONES	FACTURA			VNA	VLA	PROVEEDOR	PROPIETARIO	
					N°	FECHA	COSTO				EMBOT	INMOB
	1220	Placero en madera pino de 162 x 116 x 90 cm, con cuatro cajones										
	1221	Mesa de juntas en madera chapa de anono de 150 cm de diámetro, con base de cruzeta	1996	GROMEX-PPL-86 CON BASE 3 CUBIERTAS	1408	02-nov-92	494,00	852,00	171,00	PREMIX DE MEXICO		X
	1222	Vitrina para recados de tela de 120 x 90 cm, con dos puertas de cristal		SE VALUA PARA EFECTOS DE CONTROL			1,00					
	1223	Pizarrón magnético blanco O PULSA de 120 x 90 cm		SE VALUA PARA EFECTOS DE CONTROL			1,00					
		* ORIGINA PRODUCCION *										
794	1224	Escritorio ejecutivo metálico con cubierta en linoleum color verde de 150 x 76 cm, con seis cajones	1999	O C 4136 SINCA PPL/98/011 EN PROCESO DE CAPITALIZACION	PEND	PEND	2.348,72			PRODUCTOS METALICOS STEELE, S A DE C V		X
	1225	Sillón ejecutivo con respaldo alto capitonado tapizado en vinilo color verde, base cromada con rodajas	1998	O C 4136 SINCA PPL/98/011 EN RPOCESO DE CAPITALIZAR	PEND	PEND	1.358,72			PRODUCTOS METALICOS STEELE, S A DE C V		X
	1226	Sillón giratorio tapizado en tela color gris, base cromada con regulaciones	1996	GROMEX-PPL- PAG-40	1408	02-nov-92	333,00	574,00	57,00	PREMIX DE MEXICO		X
	1227	Ventilador de pedestal MITEK		SE VALUA PARA EFECTOS DE CONTROL			1,00					
	1228	Pizarrón magnético blanco de 150 x 90 cm		SE VALUA PARA EFECTOS DE CONTROL			1,00					
	1229	Vitrina para recados de tela de 80 x 40 cm, con dos puertas de cristal										
	1230	Perforadora manual de tres perforaciones PEGASO, Mod 300	1996	GROMEX-PPL-57	1408	02-nov-92	150,00	259,00	26,00	PREMIX DE MEXICO		X
		* PRODUCCION ACABADO *										

124

N° DE INV. ANT.	N° DE INV. ETIQ. BCA	DESCRIPCION	AÑO DE ADQ.	COMENTARIOS OBSERVACIONES	FACTURA			VNA	VLA	PROVEEDOR	PROPIETARIO	
					N°	FECHA	COSTO				EMBOI	INMOB
	1231	Escritorio secretarial en plástico laminado color nogal de 120 x 70 cm, lateral de 80 x 40 cm										
	1232	Salón giratorio tapizado en tela color gris, base cromada con rodajones	1996	GROMEX-PP-86 TIPO CONCHA GIRATORIA	1408	02-nov-92	485,00	836,00	84,00	PREMIUM DE MEXICO		X
	1233	Archivero metálico color arena, de tres gavetas		OC 4136 SINCA PPL-98-001 EN PROCESO DE CAPITALIZACION	PEND	PEND	3 157,44			PRODUCTOS METALICOS STEELE, S A DE C.V.		X
	1234	Pizarrón magnético blanco O PULSAR, de 120 x 90 cm.		SE VALUA PARA EFECTOS DE CONTROL			1,00					
	1235	Silla fija tipo comedor tapizada en vinilo color almendra, con paldas cromadas		GITOS								
		* MANTENIMIENTO *										
18965	1236	Escritorio ejecutivo en plástico laminado color nogal de 150 x 75 cm, con dos cajones	1996	GROMEX-PPL-87 EN MADERA POLOMATIC	1408	02-nov-92	328,00	566,00	113,00	PREMIUM DE MEXICO		X
	1237	Salón giratorio tapizado en vinilo color osión PM STEELE, base cromada con rodajones	1998	EN PROCESO DE CAPITALIZACION OC 2698 SILLÓN FLUJO CON PATÍN	120871	24-feb-94	648,60			PRODUCTOS METALICOS STEELE		X
18987	1238	Mesa para máquina en plástico laminado color nogal de 56 x 38 x 84 cm, con un antirresaca		GROMEX-PPL-142				1 026,00	458,00			X
	1239	Credenza en plástico laminado color nogal de 180 x 46 cm, con dos puertas		OC-4136 SINCA PPLUS0011 EN PROCESO DE CAPITALIZACION	PEND	PEND	2 824,80			PRODUCTOS METALICOS STEELE, S A DE C.V.		X
18960	1240	Líbano superior en plástico laminado color nogal de 180 x 30 x 118 cm, con puertas y cuatro compartimientos										

N° DE INV. ANT.	N° DE ETIQ. BCA	DESCRIPCION	AÑO DE ADQ.	COMENTARIOS OBSERVACIONES	FACTURA			VNA	VLA	PROVEEDOR	PROPIETARIO	
					N°	FECHA	COSTO				EMBOT	INNOB
	1241	Pizarra magnética blanca MONARCH, de 180 x 90 cm		SE VALUA PARA EFECTOS DE CONTROL			1.00					
	1242	Engargoladora manual GBC COMBO, Mod KOMBO, serie No. J168097P.										
	1243	Perforadora manual de tres perforaciones BOSTON Mod STD		SE VALUA PARA EFECTOS DE CONTROL			1.00					
18669	1244	Silla ejecutiva tapizada en tela color gris, base de plástico neumática con rodajes	1996	GROMEX-PPL-87 GIRATORIA	1406	02-nov-92	540.00	532.00	93.00	PREMIX DE MEXICO		X
	1245	Mesa para computadora en forma color arena, de 120 x 60 cm										
18861	1246	Archivero en plástico laminado color nogal, de dos gavetas										
	1247	Escritorio metálico con cubierta en laminado color café de 152 x 76 cm, con tres cajones										
18868	1248	Silla fija para visitas tapizada en vinilo color gris, con patas cromadas	1996	GROMEX-PPL-57 GIRATORIA	1406	02-nov-92	375.00	647.00	65.00	PREMIX DE MEXICO		X
		* TALLER DE MOLDES *										
		SRL GERARDO GOMEZ										
18858	1249	Escritorio ejecutivo en plástico laminado color nogal, de 180 x 90 cm, con cinco cajones										
	1250	Sillón ejecutivo con respaldo alto tapizado en tela color café, base cromada con rodajes	1998	O.C. 4136 SINCA PPL/98011 EN PROCESO DE CAPITALIZAR	PEND	PEND	1,356.72			PRODUCTOS METALICOS STEELE, S A DE C.V.		X
	1251	Archivero metálico color gris, de tres gavetas		OC 4136 SINCA PPL-98-001 EN PROCESO DE CAPITALIZACION	PEND	PEND	3 157.44			PRODUCTOS METALICOS STEELE, S A DE C.V.		X

126

N° DE INV. ANT.	N° DE INV. ETIQ. BCA	DESCRIPCION	AÑO DE ADQ.	COMENTARIOS OBSERVACIONES	FACTURA			VNA	VLA	PROVEEDOR	PROPIETARIO	
					N°	FECHA	COSTO				EMBOT	INMOB
18867	1252	Credenza en plástico laminado color nogal de 240 x 40 cm, con tres puertas y un entrepiso	1996	GROMEX-PPL-87 DE MADERA	1408	02-nov-92	708,00	1 221,00	245,00	PREMIX MEXICO	DE	X
	1253	Archivero en plástico laminado color nogal DM NACIONAL, de dos gavetas										
18834	1254	Archivero en plástico laminado color nogal DM NACIONAL, de dos gavetas										
	1255	Banca fija para visitas de tres plazas tapizada en vinilo color negro de 152 x 60 cm, con marco de madera		OC-4137 SINCA PPL-98-LE-022 SILLON FLUO PARA VISITAS EN PROCESO DE CAPITALIZACION	PEND	PEND	812,24			PRODUCTO METALICOS STEELE, S A DE C.V.		X
	1256	Pizarrón magnético blanco O PULSAR, de 150 x 90 cm	GTOS	SE VALUA PARA EFECTOS DE CONTROL			1,00					
	1257	Archivero metálico color gris, de tres gavetas		OC 4136 SINCA PPL-98-001 EN PROCESO DE CAPITALIZACION	PEND	PEND	3 157,44			PRODUCTOS METALICOS STEELE, S A DE C.V.		X
	1258	Pizarrón magnético blanco P. CORZO, de 120 x 90 cm	GTOS	SE VALUA PARA EFECTOS DE CONTROL			1,00					
	1259	Escritorio en forma irregular metálico con cubierta en linoleum verde de 183 x 84 cm, con dos cajones										
	1260	Silla secretarial tapizada en vinilo color verde, base cromada con rodajes	1985	GROMEX-PPL-P-45				1 809,00	181,00		X	
	1261	Vinilo para recados de tela de 120 x 90 cm, con dos puertas de cristal	GTOS	SE VALUA PARA EFECTOS DE CONTROL			1,00					
	1262	Gabinete universal metálico color azul de 118 x 50 x 178 cm, con dos puertas										
	1263	Locker metálico color gris de 50 x 35 x 155 cm, con una puerta y porta candado										

127

N° DE INV. ANT.	N° DE ETIQUETA	DESCRIPCION	AÑO DE ADQ.	COMENTARIOS OBSERVACIONES	FACTURA			VNA	VLA	PROVEEDOR	PROPIETARIO		
					N°	FECHA	COSTO				EMBOT	INMOB	
1264		Tres lockers metálicos color gris PM STEELE de 40 x 40 x 170 cm, con dos puertas y porta candado cada uno		GROMEX-PPL-142				3 287,00	636,00			X	
1265		Tres lockers metálicos color gris de 36 x 45 x 183 cm, con cuatro puertas y porta candado cada uno	1985	GROMEX-PPL-P-51				663,00	66,00			X	
1266		Dois lockers metálicos color gris DM NACIONAL de 36 x 45 x 183 cm, con cuatro puertas y porta candado cada uno											
1267		Locker metálico color gris DM NACIONAL de 30 x 30 x 183 cm, con dos puertas y porta candado	1985	GROMEX-PPL-P-53				11 326,00	1 133,00			X	
1268		Anaquelel metálico LORETO compuesto por seis entreparcos de 80 x 30 cm y cuatro postes de 210 cm de altura											
1269		Pizarrón magnético blanco P. CORZO, de 120 x 90 cm	GTOS	SE VALUA PARA EFECTOS DE CONTROL			1,00						
1300		Pizarrón magnético O PULSAR, de 150 x 90 cm	GTOS	SE VALUA PARA EFECTOS DE CONTROL			1,00						
		"ALMACEN GENERAL"											
1270		Escritorio metálico con cubierta en plástico laminado color nogal de 152 x 76 cm, con tres cajones											
1271		Silla secretarial tapizada en tela color negro, base cromada con rodajes											
18691	1272	Silla secretarial tapizada en tela color negro, base de plástico neumática con rodajes											

N° DE INV. ANT.	N° DE INV. ETIQ. BICA	DESCRIPCION	AÑO DE ADQ.	COMENTARIOS OBSERVACIONES	FACTURA			VNA	VLA	PROVEEDOR	PROPIETARIO	
					N°	FECHA	COSTO				EMBOT	INMOB
18608	1273	Mesa para computadora en formica color arena INESA de 80 x 60 cm, con un antipañeo.										
	1274	Archivero metálico color gris de 100 x 45 x 154 cm, con tres antipañeos.										
	1275	Archivero metálico con cubierta en linoleum, de tres gavetas.		OC 4136 SINCA PPL-96-001 EN PROCESO DE CAPITALIZACION	PEND	PEND	3.157,44			PRODUCTOS METALUCOS STEELE, S.A DE C.V.		X
	1276	Silla secretarial tapizada en tela color negro, base cromada con rodajes.										
	1277	Verificador de pedestal MYTEK.		SE VALUA PARA EFECTOS DE CONTROL	GTOS		1,00					
18644	1278	Mesa para impresora en madera pino de 50 x 37 x 62 cm.		SE VALUA PARA EFECTOS DE CONTROL	HECHIZA		1,00					
	1279	Cuatro lockers metálicos color gris PIA STEELE de 40 x 40 x 170 cm, con dos puertas y porta candado.		GROMEX-PPL-141				3.372,00	1.330,00			X
	1280	Gabinete universal metálico color gris de 90 x 80 x 203 cm, con cuatro pallas y dos antipañeos.										
	1281	Gabinete universal metálico color gris de 90 x 80 x 203 cm, con cuatro pallas y dos antipañeos.										
	1282	Gabinete universal metálico color gris de 106 x 48 x 180 cm, con dos puertas y dos antipañeos.										
	1283	Pizarrón magnético blanco O PULSA, de 150 x 90 cm.		SE VALUA PARA EFECTOS DE CONTROL	GTOS		1,00					
	1284	Pizarrón magnético blanco MONARCH, de 90 x 60 cm.										

N° DE INV. ANT.	N° DE INV. ETIQ. BCA	DESCRIPCIÓN	AÑO DE ADQ.	COMENTARIOS OBSERVACIONES	FACTURA			VNA	VLA	PROVEEDOR	PROPIETARIO	
					N°	FECHA	COSTO				EMBOI	INMOB
	1285	32 anaqueles metálicos color gris compuestos cada uno por siete entrepaños de 80 x 60 cm y cuatro postes de 202 cm de altura.										
	1286	Dos anaqueles metálicos color gris compuestos cada uno por seis entrepaños de 90 x 45 cm y cuatro postes de 220 cm de altura.	1999	OC-4389 SINCA PPU/S/LE/011 EN PROCESO DE CAPITALIZACIÓN	1749	23-ago-95	6.594,45			METALICA INDUSTRIAL Y COMERCIAL		X
	1287	Dos anaqueles metálicos color gris compuestos cada uno por nueve entrepaños de 90 x 30 cm, cuatro postes de 202 cm de altura y respaldo de 90 x 202 cm.										
	1288	Anaqueles metálicos color gris compuesto por nueve entrepaños de 80 x 30 y cuatro postes de 220 cm de altura.										
	1289	Tres anaqueles metálicos color gris compuesto cada uno por nueve entrepaños de 80 x 30, cuatro postes de 202 cm de altura y dos respaldos de 90 x 202 cm.										
	1290	Mueble tipo librero en madera caoba de 220 x 70 cm, con puertas ciegas y dos puertas de cristal EMPACADO		SE VALUA PARA EFECTOS DE CONTROL			1,00					
	1291	Mesa para máquina metálica color blanco de 40 x 36 x 50 cm, con rodajes HECHIZA		SE VALUA PARA EFECTOS DE CONTROL			1,00					
	1292	Mesa para máquina metálica color blanco de 40 x 36 x 50 cm, con rodajes HECHIZA		SE VALUA PARA EFECTOS DE CONTROL			1,00					
18864 18865 18956	1293	Cuatro kardex metálicos color gris, de ocho charolas cada uno										

N° DE INV. ANT.	N° DE INV. ETIQ. BICA	DESCRIPCION	AÑO DE ADQ.	COMENTARIOS OBSERVACIONES	FACTURA			VNA	VLA	PROVEEDOR	PROPIETARIO	
					N°	FECHA	COSTO				EMBOT	INMOB
	1294	Perforadora manual de tres perforaciones PEGASO, Mod 300.	GTOS	SE VALUA PARA EFECTOS DE CONTROL			1,00					
	1295	Dos anaqueles metálicos color gris compuestos cada uno por cinco entrapaños de 90 x 60 cm y cuatro postes de 220 cm de altura.	1999	OC-4389 SINCA PPL/98/LE/011 EN PROCESO DE CAPITALIZACION	1749	23-ago-95	6 594,45			METALICA INDUSTRIAL Y COMERCIAL		X
	1296	Anaquele metálico color gris compuestos por 13 entrapaños de 90 x 60 cm y seis postes de 233 cm de altura.										
		* SERVICIO GENERALES *										
	1297	Silla secretarial tapizada en tela color café, base cromada con rodajes.										
	1298	Dos lockers metálicos color gris de 38 x 45 x 183 cm, con dos puertas y porta candado cada uno.										
	1299	Gabinete universal metálico color gris de 90 x 64 x 220 cm, con cuatro puertas.										
	1301	Escritorio metálico con cubierta en linoleum color gris de 106 x 70 cm, con tres cajones.										
	1302	Silla secretarial tapizada en tela color café, base cromada con rodajes.										
	1303	Pizarrón magnético blanco de 120 x 90 cm.	GTOS	SE VALUA PARA EFECTOS DE CONTROL			1,00					
18851	1304	Enfriador y calentador de agua Pm STEELE, Mod SAFC-2.										
		* PLANTA-PRODUCCION *										
	1305	Enfriador de agua color beige, con una puerta.										
		* SERVICIO MEDICO *										

N° DE INV. ANT.	N° DE ETIQ. BCA	DESCRIPCION	ANO DE ADQ.	COMENTARIOS OBSERVACIONES	FACTURA			VNA	VLA	PROVEEDOR	PROPIETARIO	
					N°	FECHA	COSTO				EMBOT	INMOB
18913	1306	Escritorio secretarial en plástico laminado color nogal de 120 x 76 cm, con dos cajones	1996	GROMEX-PPL-87 DE MADERA POLOMATIC	1406	03-nov-92	685.00	1 181.00	233.00	PREMIX DE MEXICO	X	
	1307	Mesa para máquina en plástico laminado color nogal de 120 x 45 cm, con dos cajones										
18912	1306	Librero vertical en plástico laminado color nogal de 80 x 30 x 160 cm, con dos entrepaños										
	1309	Vitrina en madera color blanco de 140 x 30 x 150 cm, con dos puertas de cristal y cuatro entrepaños										
18910	1310	Archivero en plástico laminado color nogal, de tres gavetas.		OC 4136 SINCA PPL-98-001 EN PROCESO DE CAPITALIZACION	PEND	PEND	3 157.44			PRODUCTOS METALICOS STEELE, SA DE CV.		X
18908	1311	Máquina de escribir eléctrica BROTHER, Mod CE-60, serie No. BP50902516										
	1312	Mesa para instrumentos en acero inoxidable 50 x 40 x 87 cm, con un entrepaño y rodajes										
	1313	Mesa de obsecutación metálica con cojín tapizado en vinilo color café de 122 x 52 x 72 cm, con dos puertas										
	1314	Lámpara de chocolate de 6" de diámetro x 150 de altura.										
18909	1315	Enfriador y calentador de agua PM STEELE, Mod SAFC-2										
	1316	Bote de basura con asiento tapizado en vinilo color negro.		OC-4136 SINCA PPL/98ALE011 EN PROCESO DE CAPITALIZACION	PEND	PEND	164.56			PRODUCTOS METALICOS STEELE, SA DE CV.		X

N° DE INV. ANT.	N° DE INV. ETIQ. B.C.A.	DESCRIPCION	ANO DE ADQ.	COMENTARIOS OBSERVACIONES	FACTURA			VNA	VLA	PROVEEDOR	PROPIETARIO	
					N°	FECHA	COSTO				EMBOT	INMOB
	1317	Silla fija tipo comedor tapizada en vinilo color anaranjado, con patas cromadas										
	1318	Silla fija tipo comedor tapizada en vinilo color anaranjado, con patas cromadas										
18907	1319	Mesa para máquina con cubierta en plástico laminado PM STEELE de 60 x 60 x 40 cm, con patas cromadas.										
	1321	Báscula pese personas BAME de 140 kg										
	1320	Banca fija para visitas tapizada en vinilo color verde, de 145 x 55 x 50 cm, con patas en madera		OC-4137 SINCA PPL-98-LE-022 SILLON FLUJO PARA VISITAS EN PROCESO DE CAPITALIZACION	PEND	PEND	812,24			PRODUCTO METALICOS STEELE, S.A DE C.V.		X
	1322	Baibanometro de columna TYCOS, Mod CE9090										
	1323	Perforadora manual de tres perforaciones PEGASO Mod 300		SE VALUA PARA EFECTOS DE CONTROL			1,00					
	1324	Estatuete de diagnostico RIESTER		SE VALUA PARA EFECTOS DE CONTROL			1,00					
	1325	Estatuete de diagnostico (inservible fuera de uso)		SE VALUA PARA EFECTOS DE CONTROL			1,00					
		* COMPRAS *										
		ING. JUAN MANUEL SAVEDRA										
18936	1326	Escritorio ejecutivo en madera caoba de 180 x 90 cm, con cinco cajones										
730	1327	Sillón ejecutivo con respaldo alto tapizado en tela color verde, base de plástico neumática con rodajas	1998	O.C 4136 SINCA PPL/98011 EN PROCESO DE CAPITALIZAR	PEND	PEND	1.358,72			PRODUCTOS METALICOS STEELE, S.A DE C.V.		X

N° DE INV. ANT.	N° DE INV. ETIQ. B.C.A.	DESCRIPCION	AÑO DE ADD.	COMENTARIOS OBSERVACIONES	FACTURA			VNA	VLA	PROVEEDOR	PROPIETARIO	
					N°	FECHA	COSTO				EMBOT	INVMOB
18839	1328	Silla fija para visitas con clavillos tapizada en vinilo color verde, con patas en madera		GROMEX-PPL-141				4 691,00	2 320,00		X	
18840	1329	Silla fija para visitas con clavillos tapizada en vinilo color verde, con patas en madera		GROMEX-PPL-141				4 691,00	2 320,00		X	
	1330	Credenza en madera caoba de 220 x 48 cm, con cinco cajones, una gaveta y dos puertas.										
	1331	Archivero en plástico laminado color nogal, de cuatro gavetas										
	1332	Mesa para computadora en plástico laminado de 80 x 48 x 76 cm, con portateclado.										
	1333	Pizarrón magnético blanco P. MONARCH, de 150 x 90 cm.		SE VALUÓ PARA EFECTOS DE CONTROL				1,00				
		GTOS Sr. JOSE IBARRA										
18930	1334	Escritorio ejecutivo en plástico laminado color nogal, de 180 x 90 cm, con dos cajones										
	1335	Sillón ejecutivo tapizado en tela color negro, base esmaltada con rodajes	1993	GROMEX-DEK-ALTAS 1598-P-1	4595	12-dic-89	598,00	1 728,00	747,00	OFICENTRO CAMPECHE, S.A. DE C.V.		X
18746	1336	Sillón ejecutivo tapizado en tela color café, base esmaltada con rodajes	1998	EN PROCESO DE CAPITALIZACION OC 2698 SILLÓN FIJO CON PATÍN	120871	24-feb-94	648,60			PRODUCTOS METALICOS STEELE		X
	1337	Silla fija para visitas tapizada en piel color negro, con estructura en madera	1985	GROMEX-PAG-28				944,00			X	
	1338	Mesa lateral en plástico laminado color nogal de 120 x 45 cm, con dos cajones										

N° DE INV. ANT.	N° DE INV. ETIQ. SCA	DESCRIPCION	AÑO DE ADQ.	COMENTARIOS OBSERVACIONES	FACTURA			VNA	VLA	PROVEEDOR	PROPIETARIO		
					N°	FECHA	COSTO				EMBOT	INMOB	
	1339	Ventilador de mesa STAR-STAN	GTOS	SE VALUA PARA EFECTOS DE CONTROL				1,00					
	1340	Archivero en plástico laminado color nogal, de tres gavetas		OC 4136 SINCA PPL-98-001 EN PROCESO DE CAPITALIZACION	PEND	PEND		3 157,44			PRODUCTOS METALICOS STEELE, S A DE CV.		X
		LIC ARTURO ROMERO											
	1341	Escritorio ejecutivo en madera caoba de 180 x 90 cm, con cinco cajones											
	1342	Mesa lateral en madera caoba de 130 x 50 cm, con una gaveta											
18763	1343	Salón ejecutivo con respaldo alto con clavillos tapizado en vinilo color verde, base en madera caoba con rodajas	1998	O C 4136 SINCA PPL/98/011 EN PROCESO DE CAPITALIZAR	PEND	PEND		1 358,72			PRODUCTOS METALICOS STEELE, S A DE CV.		X
18794	1344	Silla fija para visitas tapizada en piel color negro, con estructura en madera	1985	GROMEX PAG-28				944,00	94,00			X	
	1345	Ventilador de pedestal ZOOM FAN	GTOS	SE VALUA PARA EFECTOS DE CONTROL				1,00					
	1346	Archivero horizontal en plástico laminado color nogal PM STEELE, de dos gavetas											
		LIC MARGARITA GARRIDO											
18823	1347	Escritorio secretarial en plástico laminado color negro, de 120 x 76 cm, con dos cajones	1996	GROMEX-PPL-87 DE MADERA POLOMATIC	1408	02-nov-92	243,00	420,00	84,00		PREMIX DE MEXICO	X	
	1348	Salón ejecutivo con respaldo alto con clavillos tapizado en vinilo color verde, base en madera caoba con rodajas	1998	O.C. 4136 SINCA PPL/98/011 EN PROCESO DE CAPITALIZAR	PEND	PEND		1 358,72			PRODUCTOS METALICOS STEELE, S A DE CV		X
18805	1349	Silla fija para visitas tapizada en piel color negro, con estructura en madera.		GROMEX PPL-PAG-140				2 639,00	1 305,00			X	

N° DE INV. ANT.	N° DE INV. ETIQ. BCA	DESCRIPCION	AÑO DE ADQ.	COMENTARIOS OBSERVACIONES	FACTURA			VNA	VLA	PROVEEDOR	PROPIETARIO		
					N°	FECHA	COSTO				EMBOT	INMOB	
	1350	Pizarón magnético blanco P. MONARCH, de 90 x 60 cm.	GTOS	SE VALUA PARA EFECTOS CONTROL DE				1,00					
	1351	Ventilador de pedestal AIR MONSTER, Mod. AM-8154	GTOS	SE VALUA PARA EFECTOS CONTROL DE				1,00					
18828	1352	Archivero en plástico laminado color nogal, de dos gavetas											
		PATRICIA HERNANDEZ											
18841	1353	Escritorio ejecutivo en madera caoba de 150 x 75 cm, con dos cajones.	1999	O.C. 4136 SINCA PPL/98/011 EN PROCESO DE CAPITALIZACION	PEND	PEND		2.348,72			PRODUCTOS METALICOS STEELE, S A DE CV.		X
	1354	Silla secretarial tapizada en tela color vino, base de plástico neumática con rodajes	1999	gromex-dek-p 111	133	15-mar-95		659,00	671,58	593,27			x
	1355	Mesa lateral en madera caoba de 132 x 50 cm, con una gaveta											
18843	1356	Mueble en madera caoba de 91 x 51 x 96 cm, con dos puertas y dos entrepaños.											
18842	1357	Silla secretarial tapizada en tela color vino, base de plástico neumática con rodajes		GROMEX-PPL-141					4.691,00	1.850,00		X	
705	1358	Silla secretarial tapizada en tela color vino, base de plástico neumática con rodajes	1999	gromex-dek-p 111	133	15-mar-95		659,00	671,58	593,27			x
	1359	Mesa de trabajo en madera caoba, de 200 x 73 cm											
	1360	Librero superior en madera caoba de 198 x 56 x 114 cm, con dos entrepaños											
	1361	Archivero en plástico laminado color nogal, de cuatro gavetas	1993	ARCHIVERO 4 GAVETAS OFICIO GROMEX-DEK-P. I	319	15-abr-52		699,00	2.022,00	1.114,00			X

136

N° DE INV. ANT.	N° DE INV. ETIQ. BCA	DESCRIPCION	ANO DE ADQ.	COMENTARIOS OBSERVACIONES	FACTURA			VNA	VLA	PROVEEDOR	PROPIETARIO	
					N°	FECHA	COSTO				EMBOT	INMOB
18544	1362	Máquina de escribir electrónica IBM, Mod 6781, serie No. 11-RLG77.										
	1363	Banca fija para visitas tapizada en vinilo color negro, de 152 x 52 x 38 cm, con base en madera.		CC-4137 SINCA PPL-98-LE-022 SILLON FIJO PARA VISITAS EN PROCESO DE CAPITALIZACION	PEND	PEND	812.24			PRODUCTO METALUCOS STEELE, SA DE C.V.		X
	1364	Fax multifuncional CANON, Mod. FAX PHONE 8640, serie No. LWZ367981.										
		* DIRECCION DE FINANZAS *										
		C.P. DAVID TORRES										
18542	1365	Escritorio ejecutivo en madera caoba de 183 x 90 cm, con cinco cajones.										
	1366	Mesa para computadora en madera caoba de 86 x 50 x 81 cm, con porta teclado.										
18545	1367	Mueble en madera caoba de 183 x 45 x 75 cm, con cuatro puertas.										
18546	1368	Mueble en madera caoba de 183 x 45 x 75 cm, con cuatro puertas.										
	1369	NOTA: No pago la etiqueta										
	1370	Sillón ejecutivo con respaldo alto tapizado en piel color negro, base de plástico neumática con rodajas.	1998	O.C. 4136 SINCA PPL88011 EN PROCESO DE CAPITALIZAR	PEND	PEND	1.356.72			PRODUCTOS METALUCOS STEELE, SA DE C.V.		X
18551	1371	Archivero en plástico laminado color nogal, de tres gavetas.	1996	CROMEX-PPL-41 EN MADERA POLOMATIC	1408	02-nov-92	612.00	1.055.00	210.00	PREMIX DE MEXICO		X
18550	1372	Archivero en plástico laminado color nogal, con peltas cromadas.										
18552	1373	Mesa de juntas en madera chapa caoba de 120 cm, con base de cruceta.										

N° DE INV. ANT.	N° DE ETIQ. BCA	DESCRIPCION	ANO DE ADQ.	COMENTARIOS OBSERVACIONES	FACTURA			VNA	VLA	PROVEEDOR	PROPIETARIO	
					N°	FECHA	COSTO				EMBO	INMOB
18654	1374	Sillón tipo para visitas tapizada en tela color negro PM STEELE, con estructura tubular cromada		OC-4137 SINCA PPL-98-LE-022 EN PROCESO DE CAPITALIZACION	PEND	PEND	812,24			PRODUCTO METALICOS STEELE, S A DE CV		X
18656	1375	Sillón tipo para visitas tapizada en tela color negro PM STEELE, con estructura tubular cromada		OC-4137 SINCA PPL-98-LE-022 EN PROCESO DE CAPITALIZACION	PEND	PEND	812,24			PRODUCTO METALICOS STEELE, S A DE CV		X
18653	1376	Sillón tipo para visitas tapizada en tela color negro PM STEELE, con estructura tubular cromada		OC-4137 SINCA PPL-98-LE-022 EN PROCESO DE CAPITALIZACION	PEND	PEND	812,24			PRODUCTO METALICOS STEELE, S A DE CV		X
18655	1377	Sillón tipo para visitas tapizada en tela color negro PM STEELE, con estructura tubular cromada		OC-4137 SINCA PPL-98-LE-022 EN PROCESO DE CAPITALIZACION	PEND	PEND	812,24			PRODUCTO METALICOS STEELE, S A DE CV		X
18790	1378	Silla fija para visitas tapizada en piel color negro, con estructura en madera roble color nogal	1985	GROMEX PAG-49				905,00	91,00		X	
18792	1379	Silla fija para visitas tapizada en piel color negro, con estructura en madera roble color nogal										
18649	1380	Mueble tipo librero en madera chape caoba de 236 x 45 x 240 cm, con cuatro puertas y cuatro entrepaños	1985	GROMEX PAG-48				7.543,00	754,00		X	
* SECRETARIA DE DIRECCION DE FINANZAS *												
PATRICIA BLANCO C												
18658	1381	Escritorio ejecutivo en madera chape caoba de 150 x 75 cm, con dos cajones.	1999	O.C. 4136 SINCA PPL98011 EN PROCESO DE CAPITALIZACION	PEND	PEND	2.348,72			PRODUCTOS METALICOS STEELE, S A DE CV.		X
	1382	Mesa lateral en madera chape caoba de 132 x 50 cm, con una gaveta										
	1383	Perforadora manual KW-TRIO, serie No 953		SE VALUA PARA EFECTOS DE CONTROL			1,00					

1
3
8

N° DE INV. ANT.	N° DE INV. ETIQ. JCA	DESCRIPCION	AÑO DE ADQ.	COMENTARIOS OBSERVACIONES	FACTURA			VNA	VLA	PROVEEDOR	PROPIETARIO	
					N°	FECHA	COSTO				EMBO	INMOB
18650	1384	Máquina de escribir electrónica OLIVETTI, Mod ET-2250, serie No. 10009333	1992	GROMEX PAG-38				1 950,00	4 794,00	1 926,00		X
	1385	Mesa para computadora de dos niveles en forma color blanco ACORDE, con dos entrapaños y rodajas										
18676	1386	Silla secretarial tapizada en tela color negro, base de plástico neumática con rodajas										
		* DIRECCION GENERAL *										
		SANDRA FLORES										
18812	1387	Escritorio ejecutivo en madera chapa caoba de 150 x 75 cm, con dos cajones	1999	O.C. 4136 SINCA PPL/96011 EN PROCESO DE CAPITALIZACION	PEND	PEND		2 348,72			PRODUCTOS METALICOS STEELE, S.A DE C.V.	X
	1388	Mesa lateral en madera chapa caoba de 132 x 50 cm, con una gaveta										
667	1389	Silla secretarial tapizada en tela color negro, base cromada con rodajas										
18814	1390	Máquina de escribir electrónica IBM, Mod 6781-2, serie No 11-XEY77										
18816	1391	Archivero en plástico laminado color nogal, de dos gavetas										
18816	1392	Archivero en plástico laminado color nogal, de dos gavetas										
	1393	Mesa para computadora de dos niveles en forma color blanco ACORDE, con dos entrapaños y rodajas										
669	1394	Fax SAMSUNG, Mod SF1600, serie No BGA600218L										
		* DIRECCION GENERAL *										

N° DE INV. ANT.	N° DE INV. ETIQ. BICA	DESCRIPCION	AÑO DE ADQ.	COMENTARIOS OBSERVACIONES	FACTURA			VNA	VLA	PROVEEDOR	PROPIETARIO	
					N°	FECHA	COSTO				EMBOI	INMOB
		ING LUIS RODRIGUEZ										
18001	1395	Escritorio ejecutivo en madera tpo parque terminado en poliester de 183 x 87 cm, con seis cajones.										
	1396	Mesa para computadora en madera, tpo parque terminado en poliester de 83 x 46 x 74 cm, con portateclado.										
	1397	Sillón ejecutivo capitonado con respaldo alto tapizado en piel color negro, base esmaltada con rodajas.	1985	GROMEX-PPL-P-28				4 500,00	450,00		X	
18003	1398	Mueble tpo librero en madera duela con poliester de 470 x 55 x 240 cm, con seis cajones, ocho puertas y 17 compartimientos.										
18004	1399	Mesa de juntas esquinera en madera caoba de 69 cm de diametro, con patas.		GROMEX-PPL-140				2 492,00	983,00			
18010	1400	Sillón tpo para vistas de dos plazas tapizado en piel color negro, con base en madera caedo.		OC-4137 SINCA PPL-98-LE-022 EN PROCESO DE CAPITALIZACION	PEND	PEND				PRODUCTO METALICOS STEELE, SA DE C.V.		X
18007	1401	Sillón tpo individual de una plaza con cojin tapizado en piel color negro, con brazos y patas en madera caedo.	1998	EN PROCESO DE CAPITALIZACION OC 2698 SILLÓN FIJO CON PATÍN	120071	24-feb-94	646,60			PRODUCTOS METALICOS STEELE		X
18008	1402	Sillón tpo individual de una plaza con cojin tapizado en piel color negro, con brazos y patas en madera caedo.	1998	EN PROCESO DE CAPITALIZACION OC 2698 SILLÓN FIJO CON PATÍN	120071	24-feb-94	646,60			PRODUCTOS METALICOS STEELE		X
	1403	Sofa decorativo en madera laminada con fono de 94 x 55 x 58 cm	1985	GROMEX-PAG 28				2 677,00	268,00		X	
	1404	Verificador de pedaste FRESH		SE VALUA PARA EFECTOS DE CONTROL								

N° DE INV. ANT.	N° DE INV. ETIQ. BCA	DESCRIPCION	AÑO DE ADD.	COMENTARIOS OBSERVACIONES	FACTURA			VNA	VLA	PROVEEDOR	PROPIETARIO	
					N°	FECHA	COSTO				EMBOT	INMOB
18648	1405	Silla fijo para visitas tapizada en piel color negro, con estructura en madera roble color nogal	1985	GROMEX PAG -47				905,00	91,00		X	
18759	1406	Silla fijo para visitas tapizada en piel color negro, con estructura en madera roble color nogal	1985	GROMEX PAG -47				905,00	91,00		X	
* SALA DE JUNTAS DIRECCION CENTRAL *												
18768	1407	Mesa de juntas en madera, tipo parque laminada en poliester de 240 cm de diametro, con base	1998	EN PROCESO DE CAPITALIZACIÓN OC 2698 MED 240 X 90 MCA STEELE	120071	24-feb-94	1.709,36			PRODUCTOS METALICOS STEELE		X
18832	1408	Silla fijo para visitas tapizada en piel color negro, con estructura en madera roble color nogal		GROMEX-PPL-141				4 691,00	2 320,00		X	
18647	1409	Silla fijo para visitas tapizada en piel color negro, con estructura en madera roble color nogal	1985	GROMEX PAG -48				905,00	91,00		X	
18795	1410	Silla fijo para visitas tapizada en piel color negro, con estructura en madera roble color nogal	1985	GROMEX PAG -48				905,00	91,00		X	
18833	1411	Silla fijo para visitas tapizada en piel color negro, con estructura en madera roble color nogal		GROMEX-PPL-141				4 691,00	2 320,00		X	
18826	1412	Silla fijo para visitas tapizada en piel color negro, con estructura en madera roble color nogal		GROMEX-PPL- PAG-141				4 691,00	2 320,00		X	
18796	1413	Silla fijo para visitas tapizada en piel color negro, con estructura en madera roble color nogal	1985	GROMEX PAG -42				905,00	91,00		X	
18791	1414	Silla fijo para visitas tapizada en piel color negro, con estructura en madera roble color nogal	1985	GROMEX PAG -36				905,00	91,00		X	

N° DE INV. ANT.	N° DE INV. ETIQ. IBCA	DESCRIPCION	AÑO DE ADQ.	COMENTARIOS OBSERVACIONES	FACTURA			VNA	VLA	PROVEEDOR	PROPIETARIO		
					N°	FECHA	COSTO				EMBOT	INMOB	
18025	1415	Silla fija para visitas tapizada en piel color negro, con estructura en madera roble color nogal		GROMEX PPL-PAG-141				4 691,00	2 320,00			X	
18797	1416	Mueble tipo vitrina en madera caoba, con cuatro puertas de cristal											
18798	1417	Mueble tipo vitrina en madera caoba, con cuatro puertas de cristal											
	1418	Mesa para telefono en madera pino color nogal de 52 x 42 x 63 cm, con un entrapaño y rodajes	1985	GROMEX-PPL-P-32				1 350,00	135,00			X	
18000	1419	Cajonera en madera caoba color nogal de, 40 x 48 x 76 cm, de cuatro cajones											
	1420	Pantalla electrica en tela cuentes de cristal color blanco, de 178 x 178 cm.											
	1421	Pizarra magnética blanco, de 150 x 95 cm, con cuatro puertas en madera pino color nogal											
		* PASILLO *											
	1422	Máquina fotocopidora XEROX, Mod. 5826, serie No. D70001283, con alimentador, compagador de diez charolas y gabinete.											
	1424	Mesa lateral en plástico laminado, de 60 x 60 x 38 cm, con patas cromadas											
18641	1423	Banco fija para visitas de tres plazas tapizada en tela color negro con estructura tubular cromada	1996	EN PROCESO DE CAPITALIZACIÓN OC. SILLÓN, PRECEPCIÓN MCA STEELE	120871	24-feb-94	1 618,26			PRODUCTOS METALICOS STEELE			X
		* FINANZAS *											
		C.P. VICTORIO MARTINEZ											

N° DE INV. ANT.	N° DE ETIQ. IBCA	DESCRIPCION	AÑO DE ADQ.	COMENTARIOS OBSERVACIONES	FACTURA			VNA	VLA	PROVEEDOR	PROPIETARIO	
					N°	FECHA	COSTO				EMBOT	INBOB
18668	1425	Escritorio ejecutivo en plástico laminado color nogal, de 180 x 90 cm, con tres cajones	1996	GROMEX-PPL-83 DE MADERA POLONATIC	1408	03-nov-92	436,00	752,00	75,00	PREMIX MEXICO	DE	X
	1426	Credenza en plástico laminado color nogal, de 140 x 40 x 68 cm, con dos puertas										
18671	1427	Archivero en plástico laminado color nogal POLONATIC, de dos gavetas	1996	GROMEX-PPL-85 DE MADERA POLONATIC	1408	03-nov-92	612,00	1055,00	210,00	PREMIX MEXICO	DE	X
	1428	Silla ejecutiva tapizada en tela color negro, base de plástico neumática con rodajes	1996	GROMEX-PPL-86 TIPO 1/2 CONCHA	1408	03-nov-92	451,00	776,00	78,00	PREMIX MEXICO	DE	X
18672	1429	Calculadora electrónica DIGITA VICTOR, Mod 1480, serie No. 690-A1000728	1985	GROMEX-PPL-67 SERIE 85325				1964,00	196,00			X
18673	1430	Mesa para impresora en formica color arena, de 80 x 60 cm, con un entrapaño										
18675	1431	Mesa para computadora en formica color arena, de 120 x 80 cm, y librero de 120 x 30 x 65 cm, con un entrapaño	1996	GROMEX-PPL-80 MESA DE 120X80 PARA IMPRESORA LIBRERO 110X30X75 CMS DE MADERA	1408	03-nov-92	483,00	834,00	174,00	PREMIX MEXICO	DE	X
18670	1432	Mesa para máquina en plástico laminado color nogal, de 68 x 46 cm, con rodajes										
18609	1433	Silla secretarial tapizada en tela color negro, base cromada neumática con rodajes	1996	GROMEX-PPL-41 GRATORIA	1408	03-nov-92	440,00	759,00	76,00	PREMIX MEXICO	DE	X
		" CONTABILIDAD "										
		SR. ANTONIO VERDUGO										
18687	1434	Escritorio ejecutivo en madera caoba, de 150 x 75 cm, con tres cajones	1985	GROMEX-PPL-P-43				5.807,00				X

N° DE INV. ANT.	N° DE ETIQ. BCA	DESCRIPCION	ANO DE ADQ.	COMENTARIOS OBSERVACIONES	FACTURA			VNA	VLA	PROVEEDOR	PROPIETARIO	
					N°	FECHA	COSTO				EMBOI	INMOB
	1435	Librero en madera caoba, de 130 x 50 x 76 cm, con dos puertas de cristal y un entrepaño	1999	GROMEX-DEX-ALTAS 1999-P-111 LIBRERO DE PUERTAS CORREDIZAS DE VIDRIO MODELO REGINE (L160REG)	175	07-abr-95	3 360,25	3 657,50	3 251,10	OFUSO, S.A DE C.V.		X
	1436	Mesa para computadora en formica color blanco, con un entrepaño y rodajes										X
	1437	Sillón ejecutivo tapizado en vinilo color verde, base en madera con rodajes	1985	GROMEX-PPL-P-30				3 042,00	304,00			X
18589	1438	Calculadora electrónica PRINTAFORM, Mod 1444, serie No. 063810	1996	GROMEX-PPL-P-41	1408	03-nov-92	55,00	107,00	11,00	PREMIX MEXICO	DE	X
	1439	Archivero en plástico laminado color nogal, de dos gavetas	1996	GROMEX-PPL-P-96	1408	03-nov-92	389,00	670,00	134,00	PREMIX MEXICO	DE	X
	1440	Ventilador de pedestal SUPER CROWN		SE VALUA PARA EFECTOS DE CONTROL			1,00					
		VENTAS										
		SIR DANIEL GONZALEZ										
	1441	Escritorio ejecutivo en madera caoba, de 183 x 90 cm, con cuatro cajones	1985	GROMEX-PPL-P-32				8 709,00	1 172,00			X
	1442	Mesa para computadora en madera caoba de 86 x 50 x 81 cm, con porta teclado										
18502	1443	Sillón ejecutivo tapizado en vinilo color verde con brazos, base cromada con rodajes	1985	GROMEX-PPL-P-32				3 072,00	307,00			X
	1444	Credenza en madera caoba, de 220 x 48 cm, con dos puertas, cuatro cajones y una gaveta										
	1445	Librero superior en madera caoba, de 105 x 27 x 30 cm, con dos entrepaños móviles										

N° DE INVENTARIO	N° DE ETIQUETA	DESCRIPCION	AÑO DE ADQ.	COMENTARIOS OBSERVACIONES	FACTURA			VNA	VLA	PROVEEDOR	PROPIETARIO	
					N°	FECHA	COSTO				EMBOT	INNOB
	1446	Pizarrón magnético blanco P. ALFHER, de 120 x 60 cm		SE VALUA PARA EFECTOS DE CONTROL			1,00					
18605	1447	Sillón fijo para visitas tapizado en vinilo color verde, con clavillos, con brazos y patas en madera caoba		OC-4137 SINCA PPL-96-LE-022 EN PROCESO DE CAPITALIZACION	PEND	PEND	812,24			PRODUCTO METALICOS STEELE, SA DE C.V.		X
18604	1448	Sillón fijo para visitas tapizado en vinilo color verde, con clavillos, con brazos y patas en madera caoba		OC-4137 SINCA PPL-96-LE-022 EN PROCESO DE CAPITALIZACION	PEND	PEND	812,24			PRODUCTO METALICOS STEELE, SA DE C.V.		X
	1449	NOTA: No pago la etiqueta										
	1450	Archivero en plástico laminado color nogal, de dos gavetas	1996	GROMEX-PPL-84 EN MADERA POLOMATIC	1408	02-nov-92	278,00	479,00	48,00	PREMIX DE MEXICO	X	
693	1451	Archivero en madera chapada de enano PM STEELE, de tres gavetas		OC 4136 SINCA PPL-96-001 EN PROCESO DE CAPITALIZACION	PEND	PEND	3 157,44			PRODUCTOS METALICOS STEELE, SA DE C.V.		X
		* CREDITO Y COBRANZAS *										
		C.P. JOSE GARCIA B										
18951	1452	Escritorio ejecutivo en plástico laminado color nogal, de 152 x 76 cm, con dos cajones.	1996	GROMEX-PPL-43 EN MADERA POLOMATIC	1408	02-nov-92	804,00	187,00	275,00	PREMIX DE MEXICO	X	
18643	1453	Sillón ejecutivo tapizado en tela color gris, base cromada con rodajes	1996	GROMEX-PPL 61TAPIZADO EN PLIANA	1408	02-nov-92	83,00	143,00	14,00	PREMIX DE MEXICO	X	
	1454	Mueble tipo librero en madera chapa caoba, de 115 x 46 x 200 cm, con dos puertas y dos entrapaños	1985	GROMEX PAG-50				5 939,00	594,00		X	
	1455	Mueble tipo librero en madera chapa caoba, de 115 x 46 x 200 cm, con dos puertas y dos entrapaños										
	1456	Mesa para computadora en plástico laminado color nogal, de 68 x 40 x 73 cm, con extensión de 28 x 40 cm.										

N° DE INV. ANT.	N° DE INVENTARIO DE ETIQUETA	DESCRIPCION	AÑO DE ADQ.	COMENTARIOS OBSERVACIONES	FACTURA			VNA	VLA	PROVEEDOR	PROPIETARIO	
					N°	FECHA	COSTO				EMBOT	INMOB
18638	1457	Archivero en plástico laminado color nogal, de dos gavetas										
18793	1458	Silla fije para visitas tapizada en piel color negro, con estructura en madera roble color nogal	1996	GROMEX-PPL-87 TAPIZADA EN V INIL CON ASIENTO DE PLIANA	1408	02-nov-92	291,00	502,00	50,00	PREMIX MEXICO	DE	X
690	1459	Calculadora electrónica OLIVETTI, Mod. CA-1200, sin número de serie										
		CAFETERIA										
	1460	Frigobar PHILIPS	1996	GROMEX-PPL-57 MARCA EPECSA MOD. RCB/36 SERIE 4R430797	1408	02-nov-92	660,00	1.139,00	114,00	PREMIX MEXICO	DE	X
		VENTAS										
		EVANGELINA CASTAÑEDA										
18614	1461	Escritorio ejecutivo en madera caoba de 150 x 76 cm, con tres cajones	1985	GROMEX-PPL- PAG 35				5.529,00	744,00			X
685	1462	Mesa lateral en madera caoba de 130 x 50 cm, con una gaveta										
18606	1463	Archivero horizontal en madera chapa de anro PMA STEELE de 84 x 52 x 112 cm, con tres gavetas		OC 4136 SINCA PPL-98-001 EN PROCESO DE CAPITALIZACION	PEND	PEND	3.157,44			PRODUCTOS METALICOS STEELE, S A DE C.V.		X
684	1464	Mesa para computadora en formica color blanco ACORDE, con dos empujadores y rodajes										
	1465	Silla ejecutiva tapizada en tela color negro, base de plástico neumática con rodajes										
18618	1466	Máquina de escribir electrónica IBM, Mod 6781, serie No 11-XC291										
	1467	Perforadora manual de tres perforaciones PEGASO Mod 300		SE VALUA PARA EFECTOS DE CONTROL			1,00					

N° DE INV. ANT.	N° DE INV. ETIQ. BCA	DESCRIPCION	AÑO DE ADQ.	COMENTARIOS OBSERVACIONES	FACTURA			VNA	VLA	PROVEEDOR	PROPIETARIO	
					N°	FECHA	COSTO				EMBOT	INMOB
	1468	Fax BROTHER, Mod FAX-255, serie No US6478KXK01169										
18622	1469	Mueble horizontal en madera caoba de 235 x 40 x 76 cm. con cuatro puertas										
		JESUS ENRIQUE ROJO										
18627	1470	Escritorio ejecutivo en madera caoba de 150 x 76 cm. con tres cajones.	1985	GROMEX-PPL-P-44				5 529.00	690.00		X	
	1471	Silla secretarial tapizada en tela color negro, base de plástico neumática con rodajes										
	1472	Calculadora electrónica OLIVETTI, Mod LOGOS 262, serie No 7380778										
	1473	Mueble horizontal en madera caoba de 235 x 40 x 76 cm. con cuatro puertas										
		* TESORERIA *										
		ABELARDO VEYRA										
18626	1474	Escritorio ejecutivo en madera caoba de 150 x 76 cm. con tres cajones.	1985	GROMEX-PPL-P-31				5 529.00	744.00		X	
18633	1475	Silla secretarial tapizada en tela color negro, base cromada con rodajes										
18634	1476	Calculadora electrónica OLIVETTI, Mod. SUMMA22, serie No 1137087.		GROMEX-PPL-140				1,759.00	176.00		X	
		* CONTABILIDAD *										
		C.P. GUALBERTO CUEVAS										
18628	1477	Escritorio ejecutivo en madera caoba de 150 x 76 cm. con tres cajones.	1985	GROMEX-PPL-P-34				5 529.00	744.00		X	
	1478	Silla secretarial tapizada en tela color negro, base de plástico neumática con rodajes										

147

N° DE INV. ANT.	N° DE INV. ETIQ. BCA	DESCRIPCION	AÑO DE ADQ.	COMENTARIOS OBSERVACIONES	FACTURA			VNA	VLA	PROVEEDOR	PROPIETARIO	
					N°	FECHA	COSTO				EMBOI	INMOB
18635	1479	Calculadora electrónica OLIVETTI, Mod SUMMA22 serie No. 1136904.		GROMEX-PPL-140				1.759,00	176,00		X	
18624	1480	Mueble horizontal en madera caoba de 235 x 40 x 76 cm, con cuatro puertas										
* CREDITO Y COBRANZAS *												
C.P. ROBERTO CALLEJAS												
18629	1481	Escritorio ejecutivo en madera caoba de 150 x 76 cm, con tres cajones	1985	GROMEX-PPL-P-34				5.529,00	744,00		X	
18615	1482	Silla secretarial tapizada en tela color negro, base cromada con rodajes										
18637	1483	Calculadora electrónica OLIVETTI, Mod. SUMMA22, serie No. 1241327.		GROMEX-PPL-140				1.759,00	176,00		X	
18625	1484	Mueble horizontal en madera caoba de 235 x 40 x 76 cm, con cuatro puertas										
18636	1485	Silla secretarial tapizada en vinilo color verde, base cromada con rodajes		GROMEX-PPL-140				1.759,00	176,00		X	
18683	1486	Mesa para computadora en formica color arena de 120 x 75 cm, con base para impresora de 46 x 36 x 25 cm.										
18659	1487	Silla secretarial tapizada en tela color negro, base de plástico neumática con rodajes										
* VIGILANCIA *												
1488		Ventilador de pedestal BIRTMAN	1985	GROMEX PAG-42				408,00	41,00		X	

N° DE INV. ANT.	N° DE ETIQ. BCA	DESCRIPCION	AÑO DE ADQ.	COMENTARIOS OBSERVACIONES	FACTURA			VNA	VLA	PROVEEDOR	PROPIETARIO	
					N°	FECHA	COSTO				EMBOT	INMOB
1489		Mesa para equipos de circuito cerrado en plástico laminado color gris de 156 x 80 x 77 cm, con pedestal de tres cajones y base para monitores y videocassetera de 156 x 60 x 76 cm										
1490		Videocassetera PELCO, Mod TLR2096, para 96 horas		COSTO INCLUIDO EN INVENTARIO N° 1491								
1491		Multiplexor para controlador de cámaras PELCO GENEX, con base para cámaras PELCO, Mod KBD4000	ago-96	EN PROCESO DE CAPITALIZACION OC-76 SINCA PPL-200-001 COSTO DE 36,366 47 DLS AL TC 9 5614	384-636	14/09/1996	347,905,54			INTEGRACION DE SEGURIDAD PRIVADA		X
1492		Monitor a color de 21" PELCO, Mod PMC21A, con tres cámaras		COSTO INCLUIDO EN INVENTARIO N° 1491								
1493		Monitor a color de 21" PELCO, Mod PMC21A, con tres cámaras		COSTO INCLUIDO EN INVENTARIO N° 1491								
1494		Máquina de escribir	1985	GROMEX PAG-53				4 335,00	3 902,00			X
1495		Base tipo radio KENWOOD, Mod. TK-760, serie No 80800183, con regulador sac. 20.	2000	GROMEX DEK PAG-1 ALTAS 2000	6054	19/06/1996	5 846,95	6 102,00	5 492,00	AVIAELECTRONICA		X
1496		Radio de comunicación portátil KENWOOD.	2000	GROMEX DEK PAG-1 ALTAS 2000 SERIE 10100569	6054	19/06/1996	3 714,75	3 877,00	3 489,00	AVIAELECTRONICA		X
1497		Reloj para velador digital MORSE WATCHMAN, Mod 2002, serie No. 80825813, con regulador PC-300										
1498		Reloj checador para personal		GROMEX-PPL-142				9 822,00	3 090,00			X
		"CTM"										
1499		Escritorio secretarial en plástico laminado color nogal de 120 x 76 cm, con dos cajones	1996	GROMEX-PPL-84 EN MADERA POLOMATIC	1408	02-nov-92	411,00	709,00	71,00	PREMIX DE MEXICO		X

149

N° DE INV. ANT.	N° DE ETIQ. BGA	DESCRIPCIÓN	AÑO DE ADQ.	COMENTARIOS		FACTURA			VNA	VLA	PROVEEDOR	PROPIETARIO	
				OBSERVACIONES		N°	FECHA	COSTO				EMBOI	INMOB
1500		Salón ejecutivo con respaldo alto tapizado en tela color negro, base cromada con rodajes	1998	D.C. 4136 SINCA PPU84011 EN PROCESO DE CAPITALIZAR	PEND	PEND		1358,72			PRODUCTOS METALICOS STEELE, S A DE C.V.		X
1501		Archivero en plástico laminado color nogal, de dos gavetas. *ACABADO*											
1517		Ventilador de pedestal MAYTEK, Mod MY-0139		SE VALUA PARA EFECTOS DE CONTROL				1,00					
1518		Anaquele tipo mueble metálico color gris, compuesto por siete estantes de 90 x 60 cm, con cuatro postes de 220		SE VALUA PARA EFECTOS DE CONTROL				1,00					
				HECHIZO									
				SUMA				537.904,48	528.783,84	138.851,87			

INVENTARIO FISICO DE MOBILIARIO Y EQUIPO TOMADO LOS DIAS 9, 10, 11, 14 Y 16 DE MAYO DEL 2002.

ANEXO II

N° DE INV.	N° DE	DESCRIPCION	AÑO DE	COMENTARIOS OBSERVACIONE	FACTURA			VNA	VLA	PROVEEDOR	PROPIETARIO	
					N°	FECHA	COSTO				EMBOT	INMOB
18741	1122	Archivero metálico color grns de tres gavetas.	1996	GROMEX-PPL-86 DE MADERA POLOMATIC	1408	02-nov-92	689.00	1189	119.00	PREMIX DE MEXICO		X
18743	1124	Archivero metálico color grns de tres gavetas.	1996	GROMEX-PPL-66 DE MADERA CON CUBIERTA FORMIACA	1408	02-nov-92	536.00	924.00	183.00	PREMIX DE MEXICO		X
	1130	Silla fija tipo escolar en madera triplay pino color nogal, con paleta y canastilla	1985	GROMEX-PPL-48 EN CAOBA			-	905.00	91.00			X
		* RECLUTAMIENTO PERSONAL *										
		LIC MONICA OLIVAS										
18751	1140	Mesa para impresora en formica color arena IMESA, de 80 x 60 cm, con dos entrapartos.	1994	GROMEX-PPL-PAG-39			681.00	1 539.00	541.00			X
	1142	Ventilador de pedestal BIRTMAN, Mod. LP401B.	GTOS	GROMEX-PPL-79				432.00	43.00			X
		* CAJA *										
		LETICIA MARTINEZ										
18923	1193	Mesa para computadora en formica, de 120 x 60 cm.		GROMEX-PPL-145			-	2 639.00	777.00			X
18922	1194	Caja fuerte metálica color grns de 45 x 40 x 67 cm COLUMBIA		GROMEX-PPL-145			-	8 356.00	3 725.00			X
18921	1196	Máquina de escribir electrónica IBM, Mod 6783, serie No 11-0281717.		GROMEX-PPL-144			-	6 597.00	660.00			X
18926	1201	Calculadora electrónica OLIVETTI SUMMA 22, serie No 1137086		GROMEX-PPL-145			-	1 759.00	176.00			X
		* NOMINAS *										
		SR. ANTONIO ROSETE										
18716	1145	Máquina sumadora eléctrica con pantalla e impresora marca olivetti mod Summa22 serie 1241326		GROMEX-PPL-140			-	1 759.00	176.00			X
18705	1146	Credenza en plástico laminado color nogal POLOMATIC, de 170x 48 cm, con dos puertas	1996	GROMEX-PPL-85 150X40X75 CMS	1408	03-nov-92	450.00	776.00	158.00	PREMIX DE MEXICO		X

N° DE INV.	N° DE	DESCRIPCION	AÑO DE	COMENTARIOS OBSERVACIONE	FACTURA			VNA	VLA	PROVEEDOR	PROPIETARIO	
					N°	FECHA	COSTO				EMBOT	INMOB
18747	1171	Credenza en plástico laminado color nogal POLOMATIC, de 145 x 41 x 72 cm, con dos puertas	1996	GROMEX-PPL-57	1408	03-nov-92	620,00	1.068,00	107,00	PREMIX DE MEXICO		X
		* INFORMACION FINANCIERA *										
		SR GERARDO ROMERO										
765	1174	Escritorio ejecutivo en madera caoba de 185 x 96 cm, con cinco cajones	1996	GROMEX-PPL-61 CUBIERTA DE FORMICA PEDESTALES 2	1408	02-nov-92	969,00	1.707,00	343,00	PREMIX DE MEXICO		X
18610	1177	Archivero en formaica color arena IMESA, de una gaveta	1994	GROMEX PAG-39			314,00	707,00	254,00			X
		* SISTEMAS *										
		SR ADRIAN DIAZ										
	1186	Mesa de juntas en plástico laminado color nogal de 120" de diámetro, con base de tres cuerpos	1996	GROMEX-PPL-43 110 CMS DE DIAMETRO	1408	03-nov-92	527,00	909,00	183,00	PREMIX DE MEXICO		X
		* CUARTO SAI *										
	1204	15 lockers metálicos color azul de 38 x 45 x 183 cm, con dos puertas y porta candado cada uno		GROMEX-PPL145				12.990,00	2.520,00			X
	1206	Ocho lockers metálicos color arena de 30 x 30 x 183 cm, con dos puertas y porta candado cada uno		GROMEX-PPL145				6.928,00	1.344,00			X
	1206	Seis lockers metálicos color arena de 38 x 45 x 183 cm, con dos puertas y porta candado cada uno		GROMEX-PPL145				5.196,00	1.008,00			X
	1207	Nueve lockers metálicos DM NACIONAL de 30 x 30 x 183 cm, con dos puertas y porta candado cada uno	1985	GROMEX PAG-52-96-97-98 7 sin costo de avalúo.				23.778,00	2.376,00			X
	1210	16 lockers metálicos CIMA color arena de 30 x 30 x 183 cm, con dos puertas y porta candado cada uno	1985	GROMEX PAG-51-52-53-91-92 11 sin costo de avalúo.				82.320,00	8.224,00			X

N° DE INV.	N° DE	DESCRIPCION	ANO DE	COMENTARIOS OBSERVACIONE	FACTURA			VNA	VLA	PROVEEDOR	PROPIETARIO	
					N°	FECHA	COSTO				EMBOT	INMOB
18649	1380	Mueble tipo librero en madera chapa caoba de 236 x 45 x 240 cm, con cuatro puertas y cuatro entrepaños	1985	GROMEX PAG-48				7.543,00	754,00			X
		* SECRETARIA DE DIRECCION DE FINANZAS *										
		PATRICIA BLANCO C										
18650	1384	Máquina de escribir electrónica OLIVETTI, Mod ET-2250, serie No 1000933	1992	GROMEX PAG-38			1.950,00	4.794,00	1.926,00			X
		* DIRECCION GENERAL *										
		ING. LUIS RODRIGUEZ										
	1397	Sillón ejecutivo capitonado con respaldo alto tapizado en piel color negro, base esmaltada con rodajas	1985	GROMEX-PPL-P-28				4.500,00	450,00			X
18804	1399	Mesa de juntas esquenera en madera caoba de 69 cm de diámetro, con patas		GROMEX-PPL-140			2.492,00		983,00			
	1403	Baul decorativo en madera labrada con flores de 94 x 55 x 58 cm	1985	GROMEX-PAG-28			2.677,00		268,00			X
18648	1405	Silla fija para visitas tapizada en piel color negro, con estructura en madera roble color nogal	1985	GROMEX PAG-47				905,00	91,00			X
18759	1408	Silla fija para visitas tapizada en piel color negro, con estructura en madera roble color nogal	1985	GROMEX PAG-47				905,00	91,00			X
		* SALA DE JUNTAS DIRECCION CENTRAL *										
18832	1408	Silla fija para visitas tapizada en piel color negro, con estructura en madera roble color nogal		GROMEX-PPL-141				4.691,00	2.320,00			X
18647	1409	Silla fija para visitas tapizada en piel color negro, con estructura en madera roble color nogal	1985	GROMEX PAG-48				905,00	91,00			X

N° DE INV.	N° DE	DESCRIPCION	ANO DE	COMENTARIOS OBSERVACIONE	FACTURA			VNA	VLA	PROVEEDOR	PROPIETARIO	
					N°	FECHA	COSTO				EMBOT	INMOB
18672	1428	Calculadora electrónica DIGITA VICTOR, Mod 1460, serie No 690-A1000728	1985	GROMEX-PPL-67 SERIE 85325				1,964.00	196.00			X
18675	1431	Mesa para computadora en formica color arena, de 120 x 60 cm, y librero de 120 x 30 x 65 cm, con un entrepaño.	1996	GROMEX-PPL-80 MESA DE 120X50 PARA IMPRESORA LIBRERO 110X30X75 CMS DE MADERA	1408	03-nov-92	483.00	834.00	174.00	PREMIX DE MEXICO		X
18609	1433	Silla secretarial tapizada en tela color negro, base cromada neumática con rodajas	1996	GROMEX-PPL-41 GIRATORIA	1408	03-nov-92	440.00	759.00	76.00	PREMIX DE MEXICO		X
		* CONTABILIDAD *										
		SR. ANTONIO VERDUGO										
18687	1434	Escritorio ejecutivo en madera caoba, de 150 x 75 cm, con tres cajones	1985	GROMEX-PPL-P-43				5,807.00				X
	1437	Sillón ejecutivo tapizado en vinilo color verde, base en madera con rodajas	1985	GROMEX-PPL-P-30				3,042.00	304.00			X
18680	1436	Calculadora electrónica PRINTFORM, Mod 1444, serie No. 063810	1996	GROMEX-PPL-P-41	1408	03-nov-92	55.00	107.00	11.00	PREMIX DE MEXICO		X
1439		Archivero en plástico laminado color nogal, de dos gavetas.	1996	GROMEX-PPL-P-86	1408	03-nov-92	389.00	670.00	134.00	PREMIX DE MEXICO		X
		* VENTAS *										
		SR. DANIEL GONZALEZ										
1441		Escritorio ejecutivo en madera caoba, de 183 x 90 cm, con cuatro cajones	1985	GROMEX-PPL-P-32				8,709.00	1,172.00			X
1442		Mesa para computadora en madera caoba de 86 x 50 x 81 cm, con porta teclado										
18602	1443	Sillón ejecutivo tapizado en vinilo color verde con brazos, base cromada con rodajas	1985	GROMEX-PPL-P-32				3,072.00	307.00			X

N° DE INV.	N° DE	DESCRIPCION	ANO DE	COMENTARIOS OBSERVACIONE	FACTURA			VNA	VLA	PROVEEDOR	PROPIETARIO	
					N°	FECHA	COSTO				EMBOT	INMOB
18634	1476	Calculadora electrónica OLIVETTI, Mod. SUMMA22, serie No. 1137087.		GROMEX-PPL-140				1.759,00	176,00		X	
		* CONTABILIDAD *										
		C.P. GUALBERTO CUEVAS										
18628	1477	Escritorio ejecutivo en madera caoba de 150 x 76 cm. con tres cajones	1985	GROMEX-PPL-P-34				5.529,00	744,00		X	
18635	1479	Calculadora electrónica OLIVETTI, Mod. SUMMA22, serie No. 1136984.		GROMEX-PPL-140				1.759,00	176,00		X	
		* CREDITO Y COBRANZAS *										
		C.P. ROBERTO CALLEJAS										
18629	1481	Escritorio ejecutivo en madera caoba de 150 x 76 cm. con tres cajones	1985	GROMEX-PPL-P-34				5.529,00	744,00		X	
18637	1483	Calculadora electrónica OLIVETTI, Mod. SUMMA22, serie No. 1241327.		GROMEX-PPL-140				1.759,00	176,00		X	
18636	1485	Silla secretarial tapizada en vinilo color verde, base cromada con rodajes		GROMEX-PPL-140				1.759,00	176,00		X	
		* VIGILANCIA *										
1486		Ventilador de pedestal BIRTMAN	1985	GROMEX PAG-42				408,00	41,00		X	
1494		Máquina de escribir mecánica OLIVETTI, serie No. 8546812, con carro de 33 cm	1985	GROMEX PAG-53				4.335,00	3.902,00		X	
1498		Reloj checador para empleados digital ELECTRONAC CRONOS, Mod. SR11.		GROMEX-PPL-142				9.822,00	3.090,00		X	
		* CTM *										
1499		Escritorio secretarial en plástico laminado color nogal de 120 x 76 cm, con dos cajones	1996	GROMEX-PPL-84 EN MADERA POLOMATIC	1408	02-nov-92	411,00	709,00	71,00	PREMIX DE MEXICO	X	

N° DE BIV. ANT.	N° DE INV. ETIQ. BCA	DESCRIPCION	AÑO DE ADQ.	COMENTARIOS OBSERVACIONES	FACTURA			VNA	VLA	PROVEEDOR	PROPIETARIO	
					N°	FECHA	COSTO				EMBOT	INMOB
* GERENCIA PLANTA CAJA *												
18771	1080	Sillón fjo para visitas capitonado tapizado en vinilo color verde, con brazos y patas en madera caoba	1999	gromex-dek-p111 O.C. 3938 SINCA PPL/98/LE/022	181	12-abr-95	1 632,58	1 776,65	1 579,20	dimulo, sa de cv		X
18774	1085	Silla fija para visitas con clavillos, tapizada en tela color verde con patas en madera caoba	1999	gromex-dek-p111	181	12-abr-95	1 303,40	1 418,42	1 260,79	dimulo, sa de cv		X
18773	1086	Silla fija para visitas con clavillos, tapizada en tela color verde con patas en madera caoba	1999	gromex-dek-p111	181	12-abr-95	1 303,40	1 418,42	1 260,79	dimulo, sa de cv		X
18777	1087	Silla fija para visitas con clavillos, tapizada en tela color verde con patas en madera caoba	1993	GROMEX-DEK-ALTAS 1998-P-2	4595	12-dic-89	117,00	690,00	299,00	OFICENTRO CAMPECHE, S.A. DE C.V.		X
18776	1086	Silla fija para visitas con clavillos, tapizada en tela color verde con patas en madera caoba	1993	GROMEX-DEK-ALTAS 1998-P-2	4595	12-dic-89	117,00	690,00	299,00	OFICENTRO CAMPECHE, S.A. DE C.V.		X
* SECRETARIA DIRECCION PLANTA *												
YOLANDA ROBLES												
	1093	Silla secretarial tapizada en tela color verde, base de plástico neumática con rodajas	1993	GROMEX DEK-ALTAS 1998-P-1-MOD. 8904	4595	12-dic-89	162,00	475,00	155,00	OFICENTRO CAMPECHE, S.A. DE C.V.		X
* GERENCIA DE REC. HUMANOS *												
SR. MARGARITO MARTINEZ												
18721	1096	Escritorio ejecutivo en plástico laminado color nogal con formaica color negro, de 210 x 86 cm, con cuatro cajones y bases de aluminio pulido	1993	GROMEX DEK ALTAS DE 1998 PAG 1	495	12-dic-89	667,80	1 943,00	1 069,00	OFICENTRO DE CAMPECHE		X

N° DE INV. ANT.	N° DE INV. ETIQ. BCA	DESCRIPCION	AÑO DE ADQ.	COMENTARIOS OBSERVACIONES	FACTURA			VNA	VLA	PROVEEDOR	PROPIETARIO	
					N°	FECHA	COSTO				EMBOT	INMOB
	1098	Credenta en plástico laminado color nogal con formaica color negro, de 120 x 42 cm, con dos cajones y dos puertas	1993	GROMEX DEK-ALTAS DE 1998 PAG.1	495	12-dic-89	754.20	2 200,00	1 193,00	OFICENTRO DE CAMPECHE		X
	1101	Radio comunicación KENWOOD.		GROMEX DEK PAG-1 ALTAS 2000 GASTOS SERIE 10400509	6054		3 714.75	3 877,00	3 489,00	AVIA ELECTRONICA S.A DE CV		X
743	1107	Sillón fijo para vistas tapizado en vinilo color verde, con brazos y patas en madera caoba	1999	gromex-dek-p111	181	12-abr-95	1 632.58	1 776.65	1 579,20	dimufo, sa de cv		x
742	1108	Sillón fijo para vistas tapizado en vinilo color verde, con brazos y patas en madera caoba	1999	gromex-dek-p111	181	12-abr-95	1 632.58	1 776.65	1 579,20	dimufo, sa de cv		x
740	1109	Sillón fijo para vistas tapizado en vinilo color verde, con brazos y patas en madera caoba	1999	gromex-dek-p111	181	12-abr-95	1 632.58	1 776.65	1 579,20	dimufo, sa de cv		x
741	1110	Sillón fijo para vistas tapizado en vinilo color verde, con brazos y patas en madera caoba	1999	gromex-dek-p111	133	15-mar-95	2 191.17	2 233,00	1 972,61	dimufo, sa de cv		x
		* SECRETARIA DE REC. HUMANOS *										
		ROCIO ALCANTAR										
18735	1119	Escritorio secretarial en plástico laminado color nogal, de 120 x 75 cm, con dos cajones	1993	GROMEX DEK-ALTAS 1998-P-1 MODO-0103	4595	12-dic-95	435.60	1 270,00	688,00	OFICENTRO DE CAMPECHE, S.A DE CV		X
		* VENTAS *										
		GERARDO ALANIS										
18698	1157	Escritorio ejecutivo en plástico laminado color nogal, de 180 x 78 cm, con cinco cajones	1999	DE 160x0 80x0 78 GROMEX DEK-P-111	175	07-abr-95	5 124.49	5 581,25	4 961,00	DIMUFO, SA DE CV		X
		* RECURSOS HUMANOS, CAPACITACION *										
		LIC JUANA LOPEZ										

N° DE INV. ANT.	N° DE INV. ETIQ. BCA	DESCRIPCION	ANO DE ADQ.	COMENTARIOS OBSERVACIONES	FACTURA			VNA	VLA	PROVEEDOR	PROPIETARIO	
					N°	FECHA	COSTO				EMBOT	INMOB
	1165	Archivero en madera caoba de cuatro gavetas	1999	GROMEX-DEK P-111	175	07-abr-95	3.906,21	4.251,25	3.778,87	Dumulo, sa de cv		X
768	1166	Salón ejecutivo con clavitos tapizado en vinilo color verde, base en madera caoba con rodajas	1999	GROMEX-DEK-ALTAS 1999-P-111	181	12-abr-95	2.191,17	2.384,53	2.119,53	Dumulo, sa de cv		X
* INFORMACION FINANCIERA *												
SR. GERARDO ROMERO												
767	1175	Salón ejecutivo con clavitos tapizado en vinilo color verde, base en madera caoba con rodajas	1999	GROMEX-DEK-ALTAS 1999-P-111	181	12-abr-95	2.191,17	2.384,53	2.119,53	dumulo, sa de cv		x
	1176	Librero horizontal en madera, de 166 x 46 x 96 cm, con dos puertas de cristal, una puerta ciega y un entrepaño.	1999	GROMEX-DEK-ALTAS 1999-P-111 LIBRERO DE PUERTAS CORREDIZAS DE VIDRIO MODELO REGINE (L160REG)	175	07-abr-95	3.360,25	3.657,50	3.251,10	DI FUSO, S A DE C.V.		X
* CONTROL DE CALIDAD *												
	1217	Escritorio ejecutivo en plástico laminado color nogal de 180 x 80 cm, con cuatro cajones	1999	gromex-dek p-111	175	07-abr-95	5.454,33	5.935,68	5.276,13	dumulo, sa de cv		x
Sr. JOSE IBARRA												
	1335	Salón ejecutivo tapizado en tela color negro, base esmaltada con rodajas.	1993	GROMEX-DEK-ALTAS 1998-P-1	4595	12-dic-89	598,00	1.728,00	747,00	OFICENTRO CAMPECHE, S.A. DE C.V.		X
PATRICIA HERNANDEZ												
	1354	Sala secretarial tapizada en tela color vino, base de plástico neumática con rodajas	1999	gromex-dek-p 111	133	15-mar-95	659,00	671,58	593,27			x

N° DE INV. ANT.	N° DE INV. ETIQ. BCA	DESCRIPCION	AÑO DE ADQ.	COMENTARIOS OBSERVACIONES	FACTURA			VNA	VLA	PROVEEDOR	PROPIETARIO	
					N°	FECHA	COSTO				EMBO	INMOB
705	1356	Silla secretarial tapizada en tela color vino, base de plástico neumática con rodajes	1999	gromex-dek-p 111	133	15-mar-95	659.00	671.58	593.27			x
	1361	Archivero en plástico laminado color nogal, de cuatro gavetas	1993	ARCHIVERO 4 GAVETAS OFICIO GROMEX-DEK-P.1	319	15-abr-52	699.00	2 022.00	1 114.00			x
		* CONTABILIDAD *										
		SR ANTONIO VERDUGO										
	1435	Librero en madera caoba, de 130 x 50 x 78 cm, con dos puertas de cristal y un entrepaño.	1999	GROMEX-DEK-ALTAS 1999-P-111 LIBRERO DE PUERTAS CORREDIZAS DE VIDRIO MODELO REGINE (L160REG)	175	07-abr-95	3 360.25	3 657.50	3 251.10	DIFUSO, S.A DE C.V.		x
		* VIGILANCIA *										
	1495	Base tipo radio KENWOOD, Mod TK-760, serie No 90800163, con regulador sec. 20.	2000	GROMEX DEK PAG-1 ALTAS 2000	6054	19/08/1998	5 846.95	6 102.00	5 492.00	AVIAELECTRONICA		x
	1498	Radio de comunicación portátil KENWOOD.	2000	GROMEX DEK PAG-1 ALTAS 2000 SERIE 10100569	6054	19/08/1998	3 714.75	3 877.00	3 489.00	AVIAELECTRONICA		x
				SUMA			55 061.21	68 245.84	54 768.87			

LA NARANJA, S.A.
INVENTARIO VALUADO PARA EFECTOS DE CONTROL

ANEXO IV

N° INV.	N° DE INV. ETIQ. B.C.A.	DESCRIPCION	AÑO DE ADQ.	COMENTARIOS OBSERVACIONES	FACTURA			VNA	VLA	PROVEEDOR	PROPIETARIO	
					N°	FECHA	COSTO				EMBO	INMOB
		* SALA DE JUNTAS *										
	1071	Ventilador de pedestal ELECTROKINE, serie No. 88798.	GTOS	SE VALUA PARA EFECTOS DE CONTROL			1,00				X	
	1072	Ventilador de pedestal ELECTROKINE, serie No. 8872.	GTOS	SE VALUA PARA EFECTOS DE CONTROL			1,00				X	
	1074	Pizarrón magnético blanco de 120 x 90 cm	GTOS	SE VALUA PARA EFECTOS DE CONTROL			1,00				X	
	1075	Pizarrón magnético blanco de 120 x 90 cm.	GTOS	SE VALUA PARA EFECTOS DE CONTROL			1,00				X	
		* PASILLO JUNTO A SALA DE CAPACITACION *										
	1076	Vitrina para anuncios en tela color negro, de 200 x 100 cm, con dos puertas de cristal.	GTOS	SE VALUA PARA EFECTOS DE CONTROL			1,00				X	
		* GERENCIA PLANTA CAJA *										
18768	1082	Librero horizontal en madera con chapa caoba de 490 x 54 x 90 cm, con seis puertas, seis cajones, librero de 490 x 30 x 142 cm, con 14 compartimientos.	HECHIZO	SE VALUA PARA EFECTOS DE CONTROL			1,00				X	
	1083	Perforadora manual de tres perforaciones PEGASO, Mod. 300.	GTOS	SE VALUA PARA EFECTOS DE CONTROL			1,00				X	
	1091	Pizarrón magnético blanco de 150 x 90 cm.	GTOS	SE VALUA PARA EFECTOS DE CONTROL			1,00				X	
	1095	Ventilador de pedestal MITEK.	GTOS	SE VALUA PARA EFECTOS DE CONTROL			1,00				X	
		* GERENCIA DE REC. HUMANOS *										
		SR. MARGARITO MARTINEZ										

INVENTARIO VALUADO PARA EFECTOS DE CONTROL

CASO PRACTICO

ANEXO IV

N° INV.	N° DE ETIQ.	N° DE INVENTARIO	DESCRIPCION	AÑO DE ADQ.	COMENTARIOS OBSERVACIONES	FACTURA			VNA	VLA	PROVEEDOR	PROPIETARIO		
						N°	FECHA	COSTO				EMBOT	INMOB	
		1102	Pizarrón magnético blanco, de 120 x 90 cm.		SE VALUA PARA EFECTOS DE CONTROL				1,00				X	
			* ARCHIVO DE REC. HUMANOS *											
		1127	Cizalla TRIMMER de 30 x 30 cm		SE VALUA PARA EFECTOS DE CONTROL				1,00				X	
		1128	Perforadora manual de tres perforaciones PEGASO, Mod 300		SE VALUA PARA EFECTOS DE CONTROL				1,00				X	
			* CAJA *											
			LETICIA MARTINEZ											
		1197	Ventilador de pedestal FLORMAN, serie No. 93051870.		SE VALUA PARA EFECTOS DE CONTROL				1,00				X	
			* RECURSOS HUMANOS, CAPACITACION *											
			LIC. JUANA LOPEZ											
		1169	Ventilador de pedestal FAN-STAR		SE VALUA PARA EFECTOS DE CONTROL				1,00				X	
			* SEGURIDAD *											
			SR. JORGE ANGELES											
		1172	Ventilador de pedestal AIR MONSTER		SE VALUA PARA EFECTOS DE CONTROL				1,00				X	
			* SISTEMAS *											
			SR. ADRIAN DIAZ											
		1184	Pizarrón magnético blanco de 120 x 90 cm		SE VALUA PARA EFECTOS DE CONTROL				1,00				X	
		1189	Ventilador de pedestal MYTEK		SE VALUA PARA EFECTOS DE CONTROL				1,00				X	
			* PASILLO BAÑOS MUJERES *											
		1206	Vitrina para recados en tela color verde de 204 x 104 cm, con dos puertas de cristal		SE VALUA PARA EFECTOS DE CONTROL				1,00				X	
			* PLANTA *											

170

N° INV.	DE N° DE INV. ETQ. BCA	DESCRIPCION	AÑO DE ADQ.	COMENTARIOS OBSERVACIONES	FACTURA			VNA	VLA	PROVEEDOR	PROPIETARIO	
					N°	FECHA	COSTO				EMBOT	INMOB
	1214	Rotafolio magnético blanco de 80 x 90 x 170 cm, con marco de aluminio	GTOS	SE VALUA PARA EFECTOS DE CONTROL			1,00					X
		* CONTROL DE CALIDAD *										
	1222	Vitrina para recados de tela de 120 x 90 cm, con dos puertas de cristal	GTOS	SE VALUA PARA EFECTOS DE CONTROL			1,00					X
	1223	Pizarrón magnético blanco O PULSA de 120 x 90 cm	GTOS	SE VALUA PARA EFECTOS DE CONTROL			1,00					X
		* OFICINA PRODUCCION *										
	1227	Ventilador de pedestal MITEK.	GTOS	SE VALUA PARA EFECTOS DE CONTROL			1,00					X
	1228	Pizarrón magnético blanco, de 150 x 90 cm.	GTOS	SE VALUA PARA EFECTOS DE CONTROL			1,00					X
		* PRODUCCION ACABADO *										
	1234	Pizarrón magnético blanco O PULSAR, de 120 x 90 cm.	GTOS	SE VALUA PARA EFECTOS DE CONTROL			1,00					X
		* MANTENIMIENTO *										
	1241	Pizarrón magnético blanco MONARCH, de 180 x 90 cm	GTOS	SE VALUA PARA EFECTOS DE CONTROL			1,00					X
	1243	Perforadora manual de tres perforaciones BOSTON, Mod STD.	GTOS	SE VALUA PARA EFECTOS DE CONTROL			1,00					X
		* TALLER DE MOLDES *										
		SR. GERARDO GOMEZ										
	1256	Pizarrón magnético blanco O PULSAR, de 150 x 90 cm	GTOS	SE VALUA PARA EFECTOS DE CONTROL			1,00					X
	1258	Pizarrón magnético blanco P CORZO, de 120 x 90 cm	GTOS	SE VALUA PARA EFECTOS DE CONTROL			1,00					X

N° INV.	DE N° DE INV. ETIQ. B.C.A.	DESCRIPCION	AÑO DE ADQ.	COMENTARIOS OBSERVACIONES	FACTURA			VNA	VLA	PROVEEDOR	PROPIETARIO		
					N°	FECHA	COSTO				EMBOT	INMOB	
	1261	Vitina para recados de tela de 120 x 90 cm, con dos puertas de cristal	GTOS	SE VALUA PARA EFECTOS DE CONTROL			1,00					X	
	1269	Pizarrón magnético blanco P CORZO, de 120 x 90 cm.	GTOS	SE VALUA PARA EFECTOS DE CONTROL			1,00					X	
	1300	Pizarrón magnético O PULSAR, de 150 x 90 cm	GTOS	SE VALUA PARA EFECTOS DE CONTROL			1,00					X	
		* ALMACEN GENERAL *											
	1277	Ventilador de pedestal MYTEK	GTOS	SE VALUA PARA EFECTOS DE CONTROL			1,00					X	
18644	1278	Mesa para impresora en madera pino de 50 x 37 x 62 cm.	HECHIZA	SE VALUA PARA EFECTOS DE CONTROL			1,00					X	
	1283	Pizarrón magnético blanco O PULSA, de 150 x 90 cm	GTOS	SE VALUA PARA EFECTOS DE CONTROL			1,00					X	
	1290	Mueble tipo librero en madera caoba de 220 x 70 cm, con puertas ciegas y dos puertas de cristal.	EMPAcado	SE VALUA PARA EFECTOS DE CONTROL			1,00					X	
	1291	Mesa para máquina metálica color blanco de 40 x 36 x 50 cm, con rodajas.	HECHIZA	SE VALUA PARA EFECTOS DE CONTROL			1,00					X	
	1292	Mesa para máquina metálica color blanco de 40 x 36 x 50 cm, con rodajas.	HECHIZA	SE VALUA PARA EFECTOS DE CONTROL			1,00					X	
	1294	Perforadora manual de tres perforaciones PEGASO, Mod 300.	GTOS	SE VALUA PARA EFECTOS DE CONTROL			1,00					X	
		* SERVICIO GENERALES *											
	1303	Pizarrón magnético blanco, de 120 x 90 cm.	GTOS	SE VALUA PARA EFECTOS DE CONTROL			1,00					X	
		* SERVICIO MEDICO *											

N° INV.	DE N° DE INV. ETIQ. B.C.A.	DESCRIPCIÓN	AÑO DE ADQ.	COMENTARIOS OBSERVACIONES	FACTURA			VNA	VLA	PROVEEDOR	PROPIETARIO		
					N°	FECHA	COSTO				EMBOT	INMOB	
	1323	Perforadora manual de tres perforaciones PEGASO, Mod. 300	GTOS	SE VALUA PARA EFECTOS DE CONTROL				1,00				X	
	1324	Estuche de diagnostico RIESTER.	GTOS	SE VALUA PARA EFECTOS DE CONTROL				1,00				X	
	1325	Estuche de diagnostico (Inservible fuera de uso)	GTOS	SE VALUA PARA EFECTOS DE CONTROL				1,00				X	
		* COMPRAS *											
		ING. JUAN MANUEL SAVEDRA											
	1333	Puzamón magnético blanco P. MONARCH, de 150 x 90 cm.	GTOS	SE VALUA PARA EFECTOS DE CONTROL				1,00				X	
		Sr. JOSE IBARRA											
	1339	Ventilador de mesa STAR-STAN	GTOS	SE VALUA PARA EFECTOS DE CONTROL				1,00				X	
		LIC. ARTURO ROMERO											
	1345	Ventilador de pedestal ZOOM-FAN	GTOS	SE VALUA PARA EFECTOS DE CONTROL				1,00				X	
		LIC. MARGARITA GARRIDO											
	1350	Puzamón magnético blanco P. MONARCH, de 90 x 60 cm.	GTOS	SE VALUA PARA EFECTOS DE CONTROL				1,00				X	
	1351	Ventilador de pedestal AIR MONSTER, Mod. AM-815A.	GTOS	SE VALUA PARA EFECTOS DE CONTROL				1,00				X	
		* SECRETARIA DE DIRECCION DE FINANZAS *											
		PATRICIA BLANCO C											
	1383	Perforadora manual KW-TRIO, serie No. 953	GTOS	SE VALUA PARA EFECTOS DE CONTROL				1,00				X	
		* DIRECCION GENERAL *											
		ING. LUIS RODRIGUEZ											
	1404	Ventilador de pedestal FRESH.	GTOS	SE VALUA PARA EFECTOS DE CONTROL				1,00				X	
		* CONTABILIDAD *											

INVENTARIO VALUADO PARA EFECTOS DE CONTROL

CASO PRACTICO

ANEXO IV

N° INV.	DE N° DE INV. ETIQUETA	DESCRIPCION	AÑO DE ADQ.	COMENTARIOS OBSERVACIONES	FACTURA			VNA	VLA	PROVEEDOR	PROPIETARIO EMBOT INMOB
					N°	FECHA	COSTO				
		SR ANTONIO VERDUGO									
	1440	Ventilador de pedestal SUPER CROWN	GTOS	SE VALUA PARA EFECTOS DE CONTROL			1,00				X
		* VENTAS *									
		SR DANIEL GONZALEZ									
	1446	Pizarrón magnético blanco P. ALPHER, de 120 x 60 cm	GTOS	SE VALUA PARA EFECTOS DE CONTROL			1,00				X
		* VENTAS *									
		EVANGELINA CASTANEDA									
	1467	Perforadora manual de tres perforaciones PEGASO, Mod. 300.	GTOS	SE VALUA PARA EFECTOS DE CONTROL			1,00				X
		* ACABADO *									
	1517	Ventilador de pedestal MAYTEK, Mod. MY-0139	GTOS	SE VALUA PARA EFECTOS DE CONTROL			1,00				X
	1518	Anaque tipo mueble metálico color gris, compuesto por siete entrepaños de 90 x 60 cm, con cuatro postes de 220 cm de altura y dos puertas.	HECHIZO	SE VALUA PARA EFECTOS DE CONTROL			1,00				X
		TOTAL					53,00				

LA NARANJA, S.A.
 INVENTARIO FISICO PRACTICADO EN LA NARANJA, S.A.
 ACTIVOS PENDIENTES DE IDENTIFICAR EN EL INVENTARIO FISICO

CASO PRACTICO

ANEXO V

						CANTIDAD					
4371	PPL/98/018	TINA FRIA MOD. STFH DE 1.20 X 0.75 X 0.90	INDUSTRIAS BAAL, S.A. DE C.V.	10585	29-sep-95	5,236.00	1	5,236.00	5,848.61	5,485.23	DEK
4371	PPL/98/018	REJILLA A PISO MOD. C-1 DE 1.20 X 0.25 X 0.0025 MTS.	INDUSTRIAS BAAL, S.A. DE C.V.	10586	29-sep-95	1,285.00	1	1,285.00			DEK
4371	PPL/98/018	REJILLA A PISO MOD. C-1 DE 1.20 X 0.25 X 0.0025 MTS.	INDUSTRIAS BAAL, S.A. DE C.V.	10586	29-sep-95	1,285.00	1	1,285.00			DEK
4136	PPL/98/011	CESTO PARA PAPELES DE MADERA AGLOMERADA CON TERMINADO MELAMINICO COLOR NOGAL DE 0.30 MTS. DE FRENTE X 0.22 MTS. DE FONDO X 0.30 MTS DE ALTURA. MODELO 6964 PN.	PRODUCTOS METALICOS STEELE, S.A. DE C.V.			164.56	1	164.56			DEK
4136	PPL/98/011	CESTO PARA PAPELES DE MADERA AGLOMERADA CON TERMINADO MELAMINICO COLOR NOGAL DE 0.30 MTS. DE FRENTE X 0.22 MTS. DE FONDO X 0.30 MTS DE ALTURA. MODELO 6964 PN.	PRODUCTOS METALICOS STEELE, S.A. DE C.V.			164.56	1	164.56			DEK

175

INVENTARIO FISICO PRACTICADO EN LA NARANJA, S.A.
 ACTIVOS PENDIENTES DE IDENTIFICAR EN EL INVENTARIO FISICO

CASO PRACTICO

ANEXO V

ITEM	DESCRIPCION	CANTIDAD	VALOR UNITARIO	VALOR TOTAL	DEPARTAMENTO	ESTADO	OTROS	COMENTARIOS
4136	PPL/98/011	CESTO PARA PAPELES DE MADERA AGLOMERADA CON TERMINADO MELAMINICO COLOR NOGAL DE 0.30 MTS. DE FONTEO X 0.22 MTS. DE FONDO X 0.30 MTS DE ALTURA. MODELO 8964	PRODUCTOS METALICOS STEELE, S.A. DE C.V.	164,56	1	164,56		DEK
4136	PPL/98/011	CESTO PARA PAPELES DE MADERA AGLOMERADA CON TERMINADO MELAMINICO COLOR NOGAL DE 0.30 MTS. DE FONTEO X 0.30 MTS DE ALTURA. MODELO 8964	PRODUCTOS METALICOS STEELE, S.A. DE C.V.	164,56	1	164,56		DEK
4136	PPL/98/011	CHAROLA DOBLE DE MADERA AGLOMERADA CON ACABADO MELAMINICO COLOR NOGAL DE 0.27 MTS. DE FONTEO X 0.38 MTS DE FONDO X 0.14 MTS. DE ALTURA MOD. 89162 PN.	PRODUCTOS METALICOS STEELE, S.A. DE C.V.	116,16	1	116,16		DEK
4136	PPL/98/011	CHAROLA DOBLE DE MADERA AGLOMERADA CON ACABADO MELAMINICO COLOR NOGAL DE 0.27 MTS. DE FONTEO X 0.38 MTS DE FONDO X 0.14 MTS. DE ALTURA MOD. 89162 PN.	PRODUCTOS METALICOS STEELE, S.A. DE C.V.	116,16	1	116,16		DEK

176

INVENTARIO FISICO PRACTICADO EN LA NARANJA, S.A.
 ACTIVOS PENDIENTES DE IDENTIFICAR EN EL INVENTARIO FISICO

CASO PRACTICO

ANEXO V

CA	CL	DESCRIPCION	UNIDAD	CANTIDAD	VALOR UNITARIO	VALOR TOTAL	OTROS VALORES	VALOR TOTAL	CA
4136	PPL/98/011	CHAROLA DOBLE DE MADERA AGLOMERADA CON ACABADO MELAMINICO COLOR NOGAL DE 0.27 MTS. DE FRENTE X 0.38 MTS. DE FONDO X 0.14 MTS. DE ALTURA MOD. 89162 PH.	PRODUCTOS METALICOS STEELE, S.A. DE C.V.		116,16	1	116,16		DEK
4136	PPL/98/011	CHAROLA DOBLE DE MADERA AGLOMERADA CON ACABADO MELAMINICO COLOR NOGAL DE 0.27 MTS. DE FRENTE X 0.38 MTS. DE FONDO X 0.14 MTS. DE ALTURA MOD. 89162 PH.	PRODUCTOS METALICOS STEELE, S.A. DE C.V.		116,16	1	116,16		DEK
4136	PPL/98/011	CHAROLA DOBLE DE MADERA AGLOMERADA CON ACABADO MELAMINICO COLOR NOGAL DE 0.27 MTS. DE FRENTE X 0.38 MTS. DE FONDO X 0.14 MTS. DE ALTURA MOD. 89162 PH.	PRODUCTOS METALICOS STEELE, S.A. DE C.V.		116,16	1	116,16		DEK
4136	PPL/98/011	CHAROLA DOBLE DE MADERA AGLOMERADA CON ACABADO MELAMINICO COLOR NOGAL DE 0.27 MTS. DE FRENTE X 0.38 MTS. DE FONDO X 0.14 MTS. DE ALTURA MOD. 89162 PH.	PRODUCTOS METALICOS STEELE, S.A. DE C.V.		116,16	1	116,16		DEK

177

INVENTARIO FISICO PRACTICADO EN LA NARANJA, S.A.
 ACTIVOS PENDIENTES DE IDENTIFICAR EN EL INVENTARIO FISICO

CASO PRACTICO

ANEXO V

4136	PPU98/011	CHAROLA DOBLE DE MADERA AGLOMERADA CON ACABADO MELAMINICO COLOR NOGAL DE 0.27 MTS. DE FRENTE X 0.38 MTS DE FONDO X 0.14 MTS. DE ALTURA MOD. 89162 PN.	PRODUCTOS METALICOS STEELE, S.A. DE C.V.		116,16	1	116,16				DEK
4137	PPU98/LE/022	ESCRITORIO PEDESTAL DERECHO, FABRICADO EN MADERA AGLOMERADA CON ACABADO MELAMINICO COLOR NOGAL, JALADERAS DE GAVETA Y PATAS CROMADAS, DE 1.50 MTS. DE FRENTE X 0.75 MTS. DE FONDO X 0.75 MTS. DE ALTURA MOD. 8901 PPN.	UN PRODUCTOS METALICOS STEELE, S.A. DE C.V.		2.348,72	1	2.348,72				DEK
4137	PPU98/LE/022	CESTO PARA PAPELES DE MADERA AGLOMERADA CON TERMINADO MELAMINICO COLOR NOGAL DE 0.30 MTS. DE FRENTE X 0.22 MTS. DE FONDO X 0.30 MTS DE ALTURA. MODELO 8964 PN.	PRODUCTOS METALICOS STEELE, S.A. DE C.V.		164,56	1	164,56				DEK

178

INVENTARIO FISICO PRACTICADO EN LA NARANJA, S.A.
 ACTIVOS PENDIENTES DE IDENTIFICAR EN EL INVENTARIO FISICO

CASO PRACTICO

ANEXO V

4137	PPL/98/L/E/022	CESTO PARA PAPELES DE MADERA AGLOMERADA CON TERMINADO MELAMINICO COLOR NOGAL DE 0.30 MTS. DE FRENTE X 0.22 MTS. DE FONDO X 0.30 MTS DE ALTURA. MODELO 8964	PRODUCTOS METALICOS STEELE, S.A. DE C.V.		164.56	1		164.56			DEK
4137	PPL/98/L/E/022	CESTO PARA PAPELES DE MADERA AGLOMERADA CON TERMINADO MELAMINICO COLOR NOGAL DE 0.30 MTS. DE FRENTE X 0.22 MTS. DE FONDO X 0.30 MTS DE ALTURA. MODELO 8964	PRODUCTOS METALICOS STEELE, S.A. DE C.V.		164.56	1		164.56			DEK
4137	PPL/98/L/E/022	CESTO PARA PAPELES DE MADERA AGLOMERADA CON TERMINADO MELAMINICO COLOR NOGAL DE 0.30 MTS. DE FRENTE X 0.22 MTS. DE FONDO X 0.30 MTS DE ALTURA. MODELO 8964	PRODUCTOS METALICOS STEELE, S.A. DE C.V.		164.56	1		164.56			DEK
4137	PPL/98/L/E/022	CESTO PARA PAPELES DE MADERA AGLOMERADA CON TERMINADO MELAMINICO COLOR NOGAL DE 0.30 MTS. DE FRENTE X 0.22 MTS. DE FONDO X 0.30 MTS DE ALTURA. MODELO 8964	PRODUCTOS METALICOS STEELE, S.A. DE C.V.		164.56	1		164.56			DEK

179

INVENTARIO FISICO PRACTICADO EN LA NARANJA, S.A.
 ACTIVOS PENDIENTES DE IDENTIFICAR EN EL INVENTARIO FISICO

CASO PRACTICO

ANEXO V

		FACTURA									
4137	PPU/98/LE/022	CESTO PARA PAPELES DE MADERA AGLOMERADA CON TERMINADO MELAMINICO COLOR NOGAL DE 0.30 MTS. DE FRENTE X 0.22 MTS. DE FONDO X 0.30 MTS DE ALTURA. MODELO 8964	PRODUCTOS METALICOS STEELE, S.A. DE C.V.			164,56	1	164,56			DEK
4137	PPU/98/LE/022	CESTO PARA PAPELES DE MADERA AGLOMERADA CON TERMINADO MELAMINICO COLOR NOGAL DE 0.30 MTS. DE FRENTE X 0.22 MTS. DE FONDO X 0.30 MTS DE ALTURA. MODELO 8964	PRODUCTOS METALICOS STEELE, S.A. DE C.V.			164,56	1	164,56			DEK
4137	PPU/98/LE/022	CHAROLA DOBLE DE MADERA AGLOMERADA CON ACABADO MELAMINICO COLOR NOGAL DE 0.27 MTS. DE FRENTE X 0.38 MTS. DE FONDO X 0.14 MTS. DE ALTURA MODELO 89162 PN.	PRODUCTOS METALICOS STEELE, S.A. DE C.V.			116,16	1	116,16			DEK
4137	PPU/98/LE/022	CHAROLA DOBLE DE MADERA AGLOMERADA CON ACABADO MELAMINICO COLOR NOGAL DE 0.27 MTS. DE FRENTE X 0.38 MTS. DE FONDO X 0.14 MTS. DE ALTURA MODELO 89162 PN.	PRODUCTOS METALICOS STEELE, S.A. DE C.V.			116,16	1	116,16			DEK

180

INVENTARIO FÍSICO PRACTICADO EN LA NARANJA, S.A.
 ACTIVOS PENDIENTES DE IDENTIFICAR EN EL INVENTARIO FÍSICO

CASO PRACTICO

ANEXO V

IDENTIFICACION	DESCRIPCION	CANTIDAD	VALOR	VALOR	VALOR	VALOR	VALOR	VALOR	VALOR	
4137	PPL/98/E/022	CHAROLA DOBLE DE MADERA AGLOMERADA CON ACABADO MELAMINICO COLOR NOGAL DE 0.27 MTS. DE FRENTE X 0.38 MTS. DE FONDO X 0.14 MTS. DE ALTURA MODELO 89162 PN.	PRODUCTOS METALICOS STEELE, S.A. DE C.V.			116,16	1	116,16		DEK
4137	PPL/98/E/022	CHAROLA DOBLE DE MADERA AGLOMERADA CON ACABADO MELAMINICO COLOR NOGAL DE 0.27 MTS. DE FRENTE X 0.38 MTS. DE FONDO X 0.14 MTS. DE ALTURA MODELO 89162 PN.	PRODUCTOS METALICOS STEELE, S.A. DE C.V.			116,16	1	116,16		DEK
4137	PPL/98/E/022	CHAROLA DOBLE DE MADERA AGLOMERADA CON ACABADO MELAMINICO COLOR NOGAL DE 0.27 MTS. DE FRENTE X 0.38 MTS. DE FONDO X 0.14 MTS. DE ALTURA MODELO 89162 PN.	PRODUCTOS METALICOS STEELE, S.A. DE C.V.			116,16	1	116,16		DEK
4137	PPL/98/E/022	CHAROLA DOBLE DE MADERA AGLOMERADA CON ACABADO MELAMINICO COLOR NOGAL DE 0.27 MTS. DE FRENTE X 0.38 MTS. DE FONDO X 0.14 MTS. DE ALTURA MODELO 89162 PN.	PRODUCTOS METALICOS STEELE, S.A. DE C.V.			116,16	1	116,16		DEK

181

INVENTARIO FISICO PRACTICADO EN LA NARANJA, S.A.
 ACTIVOS PENDIENTES DE IDENTIFICAR EN EL INVENTARIO FISICO

CASEO PRACTICO

ANEXO V

C.C.	IMP.	DESCRIPCIÓN	FACTURAS	VALOR	CANTIDAD	IMPORTE	VALOR	VALOR	VALOR	VALOR
4137	PPL/98/LE/022	MESA METALICA PARA TELEFONO CON ENTREPAÑOS CON RUEDAS, CUBIERTA DE MADERA AGLOMERADA MELAMINICO COLOR NOGAL DE 0.45 MTS. DE FRENTE X 0.45 MTS. DE FONDO X 0.66 MTS. DE ALTURA MOD. 653 RPN.	PRODUCTOS METALICOS STEELE, S.A. DE C.V.			436.48	1	436.48		DEK
4137	PPL/98/LE/022	LIBRERO HORIZONTAL CON 2 ENTREPAÑOS, PUERTAS CORREDIZAS DE CRISTAL FABRICADO EN MADERA AGLOMERADA CON ACABADO MELAMINICO, COLOR NOGAL, DE 1.20 MTS. DE FRENTE X 0.40 MTS. DE FONDO DE 1.14 MTS. DE ALTURA MOD. 8986	PRODUCTOS METALICOS STEELE, S.A. DE C.V.			2.657.60	1	2.657.60		DEK
4137	PPL/98/LE/022	LIBRERO HORIZONTAL CON 2 ENTREPAÑOS, PUERTAS CORREDIZAS DE CRISTAL FABRICADO EN MADERA AGLOMERADA CON ACABADO MELAMINICO, COLOR NOGAL, DE 1.20 MTS. DE FRENTE X 0.40 MTS. DE FONDO DE 1.14 MTS. DE ALTURA MOD. 8966	PRODUCTOS METALICOS STEELE, S.A. DE C.V.			2.657.60	1	2.657.60		DEK

1-4
 00
 25

INVENTARIO FÍSICO PRACTICADO EN LA NARANJA, S.A.
 ACTIVOS PENDIENTES DE IDENTIFICAR EN EL INVENTARIO FÍSICO

CASO PRACTICO

ANEXO V

4137	PPU/98/LE/022	LIBRERO HORIZONTAL CON 2 ENTREPAÑOS, PUERTAS CORREDIZAS DE CRISTAL FABRICADO EN MADERA AGLOMERADA CON ACABADO MELAMINICO, COLOR NOGAL, DE 1.20 MTS. DE FRENTE X 0.40 MTS. DE FONDO DE 1.14 MTS. DE ALTURA MOD. 8966	PRODUCTOS METALICOS STEELE, S.A. DE C.V.		2.657,60	1	2.657,60		DEK
4137	PPU/98/LE/022	LIBRERO HORIZONTAL CON 2 ENTREPAÑOS, PUERTAS CORREDIZAS DE CRISTAL FABRICADO EN MADERA AGLOMERADA CON ACABADO MELAMINICO, COLOR NOGAL, DE 1.20 MTS. DE FRENTE X 0.40 MTS. DE FONDO DE 1.14 MTS.	PRODUCTOS METALICOS STEELE, S.A. DE C.V.		2.657,60	1	2.657,60		DEK
4137	PPU/98/LE/022	LIBRERO HORIZONTAL CON 2 ENTREPAÑOS, PUERTAS CORREDIZAS DE CRISTAL FABRICADO EN MADERA AGLOMERADA CON ACABADO MELAMINICO, COLOR NOGAL, DE 1.20 MTS. DE FRENTE X 0.40 MTS. DE FONDO DE 1.14 MTS. DE ALTURA MOD. 8966	PRODUCTOS METALICOS STEELE, S.A. DE C.V.		2.657,60	1	2.657,60		DEK

INVENTARIO FISICO PRACTICADO EN LA NARANJA, S.A.
 ACTIVOS PENDIENTES DE IDENTIFICAR EN EL INVENTARIO FISICO

CASO PRACTICO

ANEXO V

CLASIFICACION	IDENTIFICACION	DESCRIPCION	FACTURAS	COSTO	CANTIDAD	IMPORTE	VIA	VIA	CIA
4137	PPL/98/LE/022	LIBRERO HORIZONTAL CON 2 ENTREPAÑOS, PUERTAS CORREDIZAS DE CRISTAL FABRICADO EN MADERA AGLOMERADA CON ACABADO MELAMINICO, COLOR NOGAL, DE 1.20 MTS. DE FRENTE X 0.40 MTS. DE FONDO DE 1.14 MTS. DE ALTURA MOD. 8866	PRODUCTOS METALICOS STEELE, S.A. DE C.V.			2,657.60	1	2,657.60	DEK
4390	PPL/98/LE/011	MESA DE TRABAJO PARA USO RUDO CON ESTRUCTURA METALICA Y BASE DE MADERA CON CAJONERA PARA REFACCIONES MEDIDAS 4.50 MTS. DE LARGO X 1.10 MTS. DE ANCHO X 1.10 MTS. DE	FRAYAM DE MEXICO, S.A. DE C.V.			30,000.00	1	30,000.00	DEK
4390	PPL/98/LE/011	MESA DE TRABAJO USO RUDO DE ESTRUCTURA METALICA Y BASE DE MADERA CON CAJONERA PARA REFACCIONES MEDIDAS 3.00 MTS. DE LARGO X 1.10 MTS. DE ANCHO X 1.10 MTS DE ALTURA.	FRAYAM DE MEXICO, S.A. DE C.V.			20,000.00	1	20,000.00	DEK

184

4390	PPL/98/LE/011	MESA DE TRABAJO USO RUDO DE ESTRUCTURA METALICA Y BASE DE MADERA CON CAJONERA PARA REFACCIONES MEDIDAS 3.00 MTS. DE LARGO X 1.10 MTS. DE ANCHO X 1.10 MTS DE ALTURA.	FRAYAM DE MEXICO, S.A. DE C.V.			20,000.00	1	20,000.00			DEK
4390	PPL/98/LE/011	FABRICACION DE BASE DE MADERA PARA RECUBRIR MESA DE TRABAJO	FRAYAM DE MEXICO, S.A. DE C.V.			2,300.00	1	2,300.00			DEK
4269	PPL/98/LE/011	MESA SUSPENDIDA 60X90 CLAVE MU23.	A.E. VON HAUCKE, S.A. DE C.V.	19413	18-ago-95	546.00	1	546.00	596.62	543.00	DEK
4269	PPL/98/LE/011	MESA SUSPENDIDA 60X75 CLAVE MU27.	A.E. VON HAUCKE, S.A. DE C.V.	19413	18-ago-95	480.00	1	480.00	522.04	475.13	DEK
4269	PPL/98/LE/011	MESA RINCON 90X90 CLAVE MR3	A.E. VON HAUCKE, S.A. DE C.V.	19413	18-ago-95	780.00	1	780.00	857.54	780.60	DEK
4269	PPL/98/LE/011	MESA EJECUTIVA EN P. DERECHA CLAVE EP360	A.E. VON HAUCKE, S.A. DE C.V.	19413	18-ago-95	2,484.00	1	2,484.00	2,684.80	2,443.54	DEK
4269	PPL/98/LE/011	GAVETA PEDESTAL MOD.GECU3	A.E. VON HAUCKE, S.A. DE C.V.	19413	18-ago-95	3,072.00	1	3,072.00	3,356.00	3,054.32	DEK
4269	PPL/98/LE/011	GAVETA PEDESTAL MOD.GECU3	A.E. VON HAUCKE, S.A. DE C.V.	19413	18-ago-95	3,072.00	1	3,072.00	3,356.00	3,054.32	DEK
4269	PPL/98/LE/011	MESA JUNTAS 90CM DIAMETRO. CLAVE MU3	A.E. VON HAUCKE, S.A. DE C.V.	19413	18-ago-95	1,266.00	1	1,266.00	1,379.70	1,255.71	DEK
4269	PPL/98/LE/011	PEDESTAL TUBULAR PARA MESA CLAVE POM	A.E. VON HAUCKE, S.A. DE C.V.	19413	18-ago-95	414.00	1	414.00	447.50	407.26	DEK

INVENTARIO FÍSICO PRACTICADO EN LA NARANJA, S.A.
ACTIVOS PENDIENTES DE IDENTIFICAR EN EL INVENTARIO FÍSICO

CASO PRACTICO

ANEXO V

4269	PPL98/LE/011	PEDESTAL TUBULAR PARA MESA CLAVE POM	A.E. VON HAUCKE, S.A. DE C.V.	19413	18-ago-95	414.00	1	414.00	447.50	407.26	DEK	
4269	PPL98/LE/011	PEDESTAL TUBULAR PARA MESA CLAVE POM	A.E. VON HAUCKE, S.A. DE C.V.	19413	18-ago-95	414.00	1	414.00	447.50	407.26	DEK	
4269	PPL98/LE/011	GAVINETE MULTIUSOS FONDO LAMINA MOD.GM31	A.E. VON HAUCKE, S.A. DE C.V.	19413	18-ago-95	3.312,00	1	3.312,00	3.579,30	3.258,04	DEK	
4269	PPL98/LE/011	GAVETA PEDESTAL CURVA CLAVE GECU3	A.E. VON HAUCKE, S.A. DE C.V.	19413	18-ago-95	1.536,00	1	1.536,00	1.678,00	1.527,21	DEK	
4269	PPL98/LE/011	GAVETA RODANTE CLAVE GRU3	A.E. VON HAUCKE, S.A. DE C.V.	19413	18-ago-95	1.716,00	1	1.716,00	1.864,40	1.697,00	DEK	
4269	PPL98/LE/011	ARCHIVERO CON 2 PUERTAS Y 1 CAJON CLAVE ABC	A.E. VON HAUCKE, S.A. DE C.V.	19413	18-ago-95	3.300,00	1	3.300,00	3.579,70	3.258,50	DEK	
4269	PPL98/LE/011	SILLA ANALISTA SIN BRAZOS CLAVE TIA	A.E. VON HAUCKE, S.A. DE C.V.	19416	18-ago-95	834,00	1	834,00	894,90	814,51	DEK	
4269	PPL98/LE/011	SOFA MODULAR CLAVE TBOF	A.E. VON HAUCKE, S.A. DE C.V.	19416	18-ago-95	1.608,00	1	1.608,00	1.752,60	1.595,09	DEK	
4612	PPL98/LE/011	CESTO DE PAPELES 8964PN	PRODUCTOS METALICOS STEELE, S.A. DE C.V.	159198	15-nov-95	164,56	1	164,56	176,69	167,12	DEK	
4612	PPL98/LE/011	CESTO DE PAPELES 8964PN	PRODUCTOS METALICOS STEELE, S.A. DE C.V.	159198	15-nov-95	164,56	1	164,56	176,69	167,12	DEK	
4612	PPL98/LE/011	CESTO DE PAPELES 8964PN	PRODUCTOS METALICOS STEELE, S.A. DE C.V.	159198	15-nov-95	164,56	1	164,56	176,69	167,12	DEK	

987

INVENTARIO FISICO PRACTICADO EN LA NARANJA, S.A.
 ACTIVOS PENDIENTES DE IDENTIFICAR EN EL INVENTARIO FISICO

CASO PRACTICO

ANEXO V

4612	PPL98/LE/011	CESTO DE PAPELES 8964PN	PRODUCTOS METALICOS STEELE, S.A. DE C.V.	159198	15-nov-95	164.56	1	164.56	176.69	167.12	DEK
4612	PPL98/LE/011	CESTO DE PAPELES 8964PN	PRODUCTOS METALICOS STEELE, S.A. DE C.V.	159198	15-nov-95	164.56	1	164.56	176.69	167.12	DEK
4612	PPL98/LE/011	CESTO DE PAPELES 8964PN	PRODUCTOS METALICOS STEELE, S.A. DE C.V.	159198	15-nov-95	164.56	1	164.56	176.69	167.12	DEK
4612	PPL98/LE/011	CESTO DE PAPELES 8964PN	PRODUCTOS METALICOS STEELE, S.A. DE C.V.	159198	15-nov-95	164.56	1	164.56	176.69	167.12	DEK
4612	PPL98/LE/011	CESTO DE PAPELES 8964PN	PRODUCTOS METALICOS STEELE, S.A. DE C.V.	159198	15-nov-95	164.56	1	164.56	176.69	167.12	DEK
4612	PPL98/LE/011	CHAROLA DOBLE MOD- 89182 PN	PRODUCTOS METALICOS STEELE, S.A. DE C.V.	159198	15-nov-95	116.16	1	116.16	125.64	118.84	DEK
4612	PPL98/LE/011	CHAROLA DOBLE MOD- 89182 PN	PRODUCTOS METALICOS STEELE, S.A. DE C.V.	159198	15-nov-95	116.16	1	116.16	125.64	118.84	DEK
4612	PPL98/LE/011	CHAROLA DOBLE MOD- 89182 PN	PRODUCTOS METALICOS STEELE, S.A. DE C.V.	159198	15-nov-95	116.16	1	116.16	125.64	118.84	DEK
4612	PPL98/LE/011	CHAROLA DOBLE MOD- 89182 PN	PRODUCTOS METALICOS STEELE, S.A. DE C.V.	159198	15-nov-95	116.16	1	116.16	125.64	118.84	DEK

107

INVENTARIO FISICO PRACTICADO EN LA NARANJA, S.A.
 ACTIVOS PENDIENTES DE IDENTIFICAR EN EL INVENTARIO FISICO

CASO PRACTICO

ANEXO V

C.C.	DESCRIPCIÓN	CANTIDAD	VALOR UNITARIO	VALOR TOTAL	FECHA	ESTADO	VALOR	VALOR	VALOR	VALOR	VALOR	VALOR
4612	PPU98/LE/011	CHAROLA DOBLE MOD. 89162 PN	PRODUCTOS METALICOS STEELE, S.A. DE C.V.	159198	15-nov-95		116,16	1	116,16	125,64	118,84	DEK
4612	PPU98/LE/011	CHAROLA DOBLE MOD. 89162 PN	PRODUCTOS METALICOS STEELE, S.A. DE C.V.	159198	15-nov-95		116,16	1	116,16	125,64	118,84	DEK
4612	PPL98/LE/011	CHAROLA DOBLE MOD. 89162 PN	PRODUCTOS METALICOS STEELE, S.A. DE C.V.	159198	15-nov-95		116,16	1	116,16	125,64	118,84	DEK
4612	PPL98/LE/011	CHAROLA DOBLE MOD. 89162 PN	PRODUCTOS METALICOS STEELE, S.A. DE C.V.	159198	15-nov-95		116,16	1	116,16	125,64	118,84	DEK
4612	PPU98/LE/011	CHAROLA DOBLE MOD. 89162 PN	PRODUCTOS METALICOS STEELE, S.A. DE C.V.	159198	15-nov-95		116,16	1	116,16	125,64	118,84	DEK
							TOTAL		128.764,96	35.837,00	52.870,50	

188

LA NARANJA, S.A. ACTIVOS PENDIENTES DOCUMENTAR Y VALORIZAR
 INVENTARIO FISICO DE MOBILIARIO Y EQUIPO TOMADO LOS DIAS 9, 10, 11, 14 Y 16 DE MAYO DEL 2001.

ANEXO VI

N° DE INV. ANT.	N° DE INV. ETIQ. BCA	DESCRIPCION	AÑO DE ADQ.	COMENTARIOS OBSERVACIONES	FACTURA		VNA	VLA	PROVEEDOR	PROPIETARIO	
					N°	FECHA				COSTO	EMBOT
	1040	Mesa de trabajo en acero inoxidable de 210 x 70 x 90 cm, copele de 15 cm, con un capón y palas tubulares galvanizadas de 1 1/2" de diámetro					1,00				
	1041	Liquidadora industrial en acero inoxidable TAPISA, Mod. LICTIZL, para 12 lts					1,00				
	1042	Repisa superior en acero inoxidable de 210 x 35 cm					1,00				
	1044	Repisa superior en acero inoxidable de 248 x 35 cm					1,00				
	1047	Repisa superior en acero inoxidable de 150 x 37 cm					1,00				
	1048	Mesa de tajo con cubierta en madera de 2" de diámetro, de 150 x 72 x 90 cm, copele de 14 cm, con un enriepaño y palas tubulares galvanizadas de 1 1/2" de diámetro					1,00				
	749	1053 Inaectronic ELECTRO SERT, de 66 x 50 cm, con una lampara					1,00				
	748	1054 Inaectronic ELECTRO SERT, de 66 x 70 cm, con una lampara					1,00				
		1055 Inaectronic ELECTRO SERT, de 66 x 70 cm, con una lampara					1,00				
	750	1056 Inaectronic ELECTRO SERT, de 66 x 70 cm, con una lampara					1,00				
		1059 Repisa superior en acero inoxidable de 250 x 37 cm					1,00				
		1060 Repisa superior en acero inoxidable de 250 x 37 cm					1,00				

LA NARANJA, S.A. ACTIVOS PENDIENTES DOCUMENTAR Y VALORIZAR
 INVENTARIO FISICO DE MOBILIARIO Y EQUIPO TOMADO LOS DIAS 9, 10, 11, 14 Y 16 DE MAYO DEL 2001.

ANEXO VI

N° DE INV. ANT.	N° DE INV. ETIQ. B.C.A.	DESCRIPCION	AÑO DE ADQ.	COMENTARIOS OBSERVACIONES	FACTURA		VNA	VLA	PROVEEDOR	PROPIETARIO	
					N°	FECHA COSTO				EMBOT	INMOB
	1061	Campana industrial en acero inoxidable de 330 x 90 x 50 cm, con cinco filtros.					1,00				
		SALA DE JUNTAS					1,00				
	1063	Mesa para máquina con cubierta en plástico laminado color nogal, de 60 x 46 x 67 cm, patas esmaltadas con rodajas.					1,00				
	1064	Retroyector de acetatos Mod. 9050, serie No 1334496					1,00				
	1065	Rotafolio plegable de dos caras O PULSAR, de 70 x 90 x 170 cm.					1,00				
	1066	Pantalla electronica de tela cuentes de cristal DALITE, de 178 x 178 cm					1,00				
	1067	Pantalla electronica de tela cuentes de cristal DALITE, de 178 x 178 cm.					1,00				
	1068	Televisor a color de 19" TOSHIBA, Mod. CF19622, serie No. 38905974.					1,00				
	1069	Videocassetera de cuatro cabezas SONY, Mod. SLV-688HF, serie No. 350500.					1,00				
18884	1070	Proyector de transparencias KODAK, Mod. EKTAGRAPHIC III-A, serie No. A570750					1,00				
		GERENCIA PLANTA CAJA									
18766	1077	Escritorio en madera caoba de 210 x 90 cm, con cinco cajones					1,00				
		SECRETARIA DIRECCION PLANTA					1,00				
		YOLANDA ROBLES									

LA NARANJA, S.A. ACTIVOS PENDIENTES DOCUMENTAR Y VALORIZAR
 INVENTARIO FISICO DE MOBILIARIO Y EQUIPO TOMADO LOS DIAS 9, 10, 11, 14 Y 16 DE MAYO DEL 2001.

ANEKO VI

N° DE INV. ANT.	N° DE INV. ETIQ. B.C.A.	DESCRIPCION	AÑO DE ADQ.	COMENTARIOS OBSERVACIONES	FACTURA		VNA	VLA	PROVEEDOR	PROPIETARIO	
					N°	FECHA				COSTO	EMBOT
	1455	Mueble tipo librero en madera chapa caoba, de 115 x 46 x 200 cm, con dos puertas y dos entrepaños.					1,00				
690	1459	Calculadora electrónica OLIVETTI, Mod. CA-1200, sin número de serie.					1,00				
		VENTAS									
		EVANGELINA CASTAÑEDA									
685	1462	Mesa lateral en madera caoba de 130 x 50 cm, con una gaveta					1,00				
18618	1466	Máquina de escribir electrónica IBM, Mod 6781, serie No 11-XCZ91.					1,00				
	1468	Fax BROTHER, Mod FAX-255, serie No US6478K0K01169					1,00				
18622	1469	Mueble horizontal en madera caoba de 235 x 40 x 76 cm, con cuatro puertas					1,00				
		JESUS ENRIQUE ROJO									
	1472	Calculadora electrónica OLIVETTI, Mod LOGOS 382, serie No 7380778					1,00				
	1473	Mueble horizontal en madera caoba de 235 x 40 x 76 cm, con cuatro puertas					1,00				
		CONTABILIDAD									
		C.P. GUALBERTO CUEVAS									
18624	1480	Mueble horizontal en madera caoba de 235 x 40 x 76 cm, con cuatro puertas					1,00				
		CREDITO Y COBRANZAS									
		C.P. ROBERTO CALLEJAS									
18625	1484	Mueble horizontal en madera caoba de 235 x 40 x 76 cm, con cuatro puertas					1,00				
		VIGILANCIA									

LA NARANJA, S.A. ACTIVOS PENDIENTES DOCUMENTAR Y VALORIZAR
 INVENTARIO FISICO DE MOBILIARIO Y EQUIPO TOMADO LOS DIAS 9, 10, 11, 14 Y 16 DE MAYO DEL 2001.

ANEXO VI

N° DE INV. ANT.	N° DE INV. ETQ. BCA	DESCRIPCION	AÑO DE ADQ.	COMENTARIOS OBSERVACIONES	FACTURA			VNA	VLA	PROVEEDOR	PROPIETARIO	
					N°	FECHA	COSTO				EMBOT	INMOB
	1489	Mesa para equipos de circuito cerrado en plástico laminado color gris de 156 x 80 x 77 cm, con pedestal de tres cajones y base para monitores y videocassetera de 156 x 60 x 76 cm.						1,00				
	1497	Reloj para velador digital MORSE WATCHMAN, Mod. 2002, serie No 80825813, con regulador PC-300						1,00				
SUMA								114,00				

LA INMOBILIARIA, S.A.

POLIZA DE DIARIO NUM. _____

FECHA:

1

DE MARZO DEL 2003.

CUENTA	CONCEPTO	PARCIAL	DEBE	HABER
1707-0000	MOBILIARIO Y EQUIPO DE OFICINA		456.226,28	
	CAPITALIZACIÓN DE MOBILIARIO Y EQUIPO DE OFICINA DEBIDAMENTE DOCUMENTADOS DE CONFORMIDAD CON LA RELACIÓN ANEXA	456.226,28		
1709-0015	OBRAS EN PROCESO-OBRA CIVIL			456.226,28
SUMAS IGUALES			456.226,28	456.226,28
CONCEPTO	CAPITALIZACIÓN DE MOBILIARIO Y EQUIPO DE OFICINA PENDIENTE DOCUMENTAR VALUADA UTILIZADOS EN LA OPERACIÓN DE LA NARANJA, DE INVERSIONES DE LA INMOBILIARIA DE CONFORMIDAD CON LOS INVENTARIOS FÍSICOS PRACTICADOS	ELABORO	REVISO	AUTORIZO

LA NARANJA, S.A.
 MOBILIARIO EN PROCESO DE CAPITALIZACION
 INVENTARIO FISICO DE MOBILIARIO Y EQUIPO TOMADO LOS DIAS 9, 10, 11, 14 Y 16 DE MAYO DEL 2002.

ANEXO VII

N° DE INV. ANT.	N° DE INV. ETIQ. BCA	DESCRIPCION	AÑO DE ADQ.	COMENTARIOS OBSERVACIONES	FACTURA			VNA	VLA	PROVEEDOR	PROPIETARIO	
					N°	FECHA	COSTO				EMBOT	INMOB
		* GERENCIA PLANTA CAJA *										
	1078	Sillón ejecutivo con respaldo alto tapizado en tela color verde, base de plástico neumática con rodajas.	1998	O.C. 4136 SINCA PPL/98/011 EN PROCESO DE CAPITALIZAR	PEND	PEND	1358,72			PRODUCTOS METALICOS STEELE, S A DE C.V.		X
18772	1094	Mesa de juntas en plástico laminado color nogal de 240 x 110 x 75 cm.	1998	O.C. 4136 SINCA PPL/98/LE/0011 EN PROCESO DE CAPITALIZAR	PEND	PEND	3661,68			PRODUCTOS METALICOS STEELE, S A DE C.V.		X
		* SECRETARIA DIRECCION PLANTA *										
		YOLANDA ROBLES										
18779	1092	Escritorio ejecutivo en plástico laminado color nogal, de 150 x 70 cm, con dos cajones	1999	O.C. 4136 SINCA PPL/98/011 EN PROCESO DE CAPITALIZACION	PEND	PEND	2348,72			PRODUCTOS METALICOS STEELE, S A DE C.V.		X
		* GERENCIA DE REC. HUMANOS *										
		SR. MARGARITO MARTINEZ										
18722	1100	Sillón ejecutivo con respaldo alto tapizado en tela color verde, base cromada con rodajas.	1998	O.C. 4136 SINCA PPL/98/011 EN PROCESO DE CAPITALIZAR	PEND	PEND	1358,72			PRODUCTOS METALICOS STEELE, S A DE C.V.		X
18744	1125	Archivero metálico color gris, de tres gavetas.		OC 4136 SINCA PPL-98/001 EN PROCESO DE CAPITALIZACION	PEND	PEND	3.157,44			PRODUCTOS METALICOS STEELE, S A DE C.V.		X
		* RECLUTAMIENTO PERSONAL *										
		LIC. MONICA OLIVAS										
18749	1134	Escritorio ejecutivo en plástico laminado color nogal, de 150 x 76 cm, con cuatro cajones	1999	O.C. 4136 SINCA PPL/98/011 EN PROCESO DE CAPITALIZACION	PEND	PEND	2348,72			PRODUCTOS METALICOS STEELE, S A DE C.V.		X
		* SEGURIDAD *										
		SR. JORGE ANGELES										
18754	1173	Sillón giratorio tapizado en tela color gris DM NACIONAL, base cromada con regatones	1998	EN PROCESO DE CAPITALIZACION OC 2698 SILLÓN FLOJ CON PATÍN	120871	24-feb-94	648,60			PRODUCTOS METALICOS STEELE		X

MOBILIARIO EN PROCESO DE CAPITALIZACION
INVENTARIO FISICO DE MOBILIARIO Y EQUIPO TOMADO LOS DIAS 9, 10, 11, 14 Y 16 DE MAYO DEL 2002.

CASO PRÁCTICO

ANEXO VII

N° DE INV. ANT.	N° DE INV. ETIQ. B.C.A.	DESCRIPCION	AÑO DE ADQ.	COMENTARIOS OBSERVACIONES	FACTURA			VNA	VLA	PROVEEDOR	PROPIETARIO EMBOT/INMOB
					N°	FECHA	COSTO				
		* CAJA *									
		LETICIA MARTINEZ									
18917	1190	Escritorio ejecutivo en plástico laminado color nogal de 150 x 76 cm. con dos cajones	1999	O.C. 4136 SINCA PPL/98/011 EN PROCESO DE CAPITALIZACION	PEND	PEND	2 348,72			PRODUCTOS METALICOS STEELE, SA DE C.V.	X
18925	1198	Archivero metálico con cubierta en linoleum color gris, de tres gavetas		OC 4136 SINCA PPL-98/001 EN PROCESO DE CAPITALIZACION	PEND	PEND	3 157,44			PRODUCTOS METALICOS STEELE, SA DE C.V.	X
		* NOMINAS *									
		SR ANTONIO ROSETE									
18704	1143	Escritorio ejecutivo en plástico laminado color nogal, de 150 x 75 cm. con cuatro cajones	1999	O.C. 4136 SINCA PPL/98/011 EN PROCESO DE CAPITALIZACION	PEND	PEND	2 348,72			PRODUCTOS METALICOS STEELE, SA DE C.V.	X
18714	1155	Archivero en plástico laminado color nogal de tres gavetas		OC 4136 SINCA PPL-98/001 EN PROCESO DE CAPITALIZACION	PEND	PEND	3 157,44			PRODUCTOS METALICOS STEELE, SA DE C.V.	X
		* VENTAS *									
		GERARDO ALANIS									
18700	1158	Credenza en plástico laminado color nogal, de 180 x 45 cm. con dos puertas		OC-4136 SINCA PPL/98/011 EN PROCESO DE CAPITALIZACION	PEND	PEND	2 824,80			PRODUCTOS METALICOS STEELE, SA DE C.V.	X
		* RECURSOS HUMANOS, CAPACITACION *									
		LIC. JUJANA LOPEZ									
	1164	Credenza en madera caoba, de 165 x 45 x 95 cm. con dos puertas de cristal		OC-4137 SINCA PPL/98/022 EN PROCESO DE CAPITALIZACION MED 180x45x75 MOD 8943	PEND	PEND	2 824,80			PRODUCTOS METALICOS STEELE, SA DE C.V.	X
		* INFORMACION FINANCIERA *									
		SR GERARDO ROMERO									
	1187	Sillón tipo para visitas tapizado en tela color negro, con estructura tubular esmaltada negra		OC-4137 SINCA PPL-98/LE-022 EN PROCESO DE CPANTALIZACION	PEND	PEND	812,24			PRODUCTO METALICOS STEELE, SA DE C.V.	X

204

MOBILIARIO EN PROCESO DE CAPITALIZACION
 INVENTARIO FISICO DE MOBILIARIO Y EQUIPO TOMADO LOS DIAS 9, 10, 11, 14 Y 16 DE MAYO DEL 2002.

CASO PRACTICO

ANEXO VII

N° DE INV. ANT.	N° DE INV. ETIQ. BCA	DESCRIPCION	AÑO DE ADQ.	COMENTARIOS OBSERVACIONES	FACTURA			VNA	VLA	PROVEEDOR	PROPIETARIO	
					N°	FECHA	COSTO				EMBOT	INMOB
	1188	Sillón fijo para visitas tapizado en tela color negro, con estructura tubular esmaltada negra		OC-4137 SINCA PPL-99/LE-022 EN PROCESO DE CAPITALIZACION	PEND	PEND	812,24			PRODUCTO METALICOS STEELE, S A DE C.V.		X
		PLANTA										
	1215	Gabinete metálico con cubierta en linoleum color verde de 70 x 38 x 75 cm, con dos gavetas	1998	EN PROCESO DE CAPITALIZACION OC 2698, GABINETE MOVIBLE 2 GAVETAS MCA STEELE	120871	24-feb-94	763,60			PRODUCTOS METALICOS STEELE		X
		OFICINA PRODUCCION										
794	1224	Escritorio ejecutivo metálico con cubierta en linoleum color verde de 150 x 76 cm, con seis cajones	1999	O C 4136 SINCA PPL/99/011 EN PROCESO DE CAPITALIZACION	PEND	PEND	2.348,72			PRODUCTOS METALICOS STEELE, S A DE C.V.		X
	1225	Sillón ejecutivo con respaldo alto capitonado tapizado en vinilo color verde, base cromada con rodajas	1998	O C 4136 SINCA PPL/99/011 EN PROCESO DE CAPITALIZAR	PEND	PEND	1.358,72			PRODUCTOS METALICOS STEELE, S A DE C.V.		X
	1233	Archivero metálico color arena, de tres gavetas		OC 4136 SINCA PPL-99/001 EN PROCESO DE CAPITALIZACION	PEND	PEND	3.157,44			PRODUCTOS METALICOS STEELE, S A DE C.V.		X
		MANTENIMIENTO										
	1237	Sillón giratorio tapizado en vinilo color oslón PM STEELE, base cromada con rodajas	1998	EN PROCESO DE CAPITALIZACION OC 2698 SILLÓN FIJO CON PATÍN	120871	24-feb-94	648,60			PRODUCTOS METALICOS STEELE		X
	1239	Credenza en plástico laminado color nogal de 180 x 46 cm, con dos puertas		OC-4136 SINCA PPL/99/011 EN PROCESO DE CAPITALIZACION	PEND	PEND	2.824,80			PRODUCTOS METALICOS STEELE, S A DE C.V.		X
	1250	Sillón ejecutivo con respaldo alto tapizado en tela color café, base cromada con rodajas	1998	O C 4136 SINCA PPL/99/011 EN PROCESO DE CAPITALIZAR	PEND	PEND	1.358,72			PRODUCTOS METALICOS STEELE, S A DE C.V.		X

MOBILIARIO EN PROCESO DE CAPITALIZACION
 INVENTARIO FISICO DE MOBILIARIO Y EQUIPO TOMADO LOS DIAS 9, 10, 11, 14 Y 16 DE MAYO DEL 2002.

CASO PRACTICO

ANEXO VII

N° DE INV. ANT.	N° DE INV. ETIQ. BCA	DESCRIPCION	AÑO DE ADQ.	COMENTARIOS OBSERVACIONES	FACTURA			VNA	VLA	PROVEEDOR	PROPIETARIO EMBOT INMOB
					N°	FECHA	COSTO				
	1251	Archivero metálico color gns, de tres gavetas		OC 4136 SINCA PPL-98 001 EN PROCESO DE CAPITALIZACION	PEND	PEND	3 157,44			PRODUCTOS METALICOS STEELE, SA DE C.V.	X
	1255	Banca fija para visitas de tres plazas tapizada en vinilo color negro de 152 x 60 cm, con marco de madera		OC 4137 SINCA PPL-98 LE-022 SILLON FLUO PARA VISITAS EN PROCESO DE CPAITALIZACION	PEND	PEND	812,24			PRODUCTO METALICOS STEELE, SA DE C.V.	X
	1257	Archivero metálico color gns, de tres gavetas		OC 4136 SINCA PPL-98 001 EN PROCESO DE CAPITALIZACION	PEND	PEND	3 157,44			PRODUCTOS METALICOS STEELE, SA DE C.V.	X
	1275	Archivero metálico con cubierta en linoleum, de tres gavetas		OC 4136 SINCA PPL-98 001 EN PROCESO DE CAPITALIZACION	PEND	PEND	3 157,44			PRODUCTOS METALICOS STEELE, SA DE C.V.	X
	1286	Dos anaqueles metálicos color gns compuestos cada uno por seis entrepaños de 90 x 45 cm y cuatro postes de 220 cm de altura	1999	OC-4389 SINCA PPL/98/LE/011 EN PROCESO DE CAPITALIZACION		1749 23-ago-95	6 594,45			METALICA INDUSTRIAL Y COMERCIAL	X
	1296	Dos anaqueles metálicos color gns compuestos cada uno por cinco entrepaños de 90 x 60 cm y cuatro postes de 220 cm de altura	1999	OC-4389 SINCA PPL/98/LE/011 EN PROCESO DE CAPITALIZACION		1749 23-ago-95	6 594,45			METALICA INDUSTRIAL Y COMERCIAL	X
18910	1310	Archivero en plástico laminado color nogal, de tres gavetas		OC 4136 SINCA PPL-98 001 EN PROCESO DE CAPITALIZACION	PEND	PEND	3 157,44			PRODUCTOS METALICOS STEELE, SA DE C.V.	X
	1316	Bote de basura con asiento tapizado en vinilo color negro.		OC-4136 SINCA PPL/98/LE/011 EN PROCESO DE CAPITALIZACION	PEND	PEND	164,56			PRODUCTOS METALICOS STEELE, SA DE C.V.	X
	1320	Banca fija para visitas tapizada en vinilo color verde, de 145 x 55 x 50 cm, con patas en madera.		OC-4137 SINCA PPL-98 LE-022 SILLON FLUO PARA VISITAS EN PROCESO DE CPAITALIZACION	PEND	PEND	812,24			PRODUCTO METALICOS STEELE, SA DE C.V.	X
		* COMPRAS *									X

MOBILIARIO EN PROCESO DE CAPITALIZACION
INVENTARIO FISICO DE MOBILIARIO Y EQUIPO TOMADO LOS DIAS 9, 10, 11, 14 Y 16 DE MAYO DEL 2002.

CASE PRACTICO

ANEXO VII

N° DE INV. ANT.	N° DE INV. ETIQ. BCA	DESCRIPCION	ANO DE ADQ.	COMENTARIOS OBSERVACIONES	FACTURA			VNA	VLA	PROVEEDOR	PROPIETARIO EMBOT INNOB
					N°	FECHA	COSTO				
		ING JUAN MANUEL SAVEDRA									
730	1327	Sillón ejecutivo con respaldo alto tapizado en tela color verde, base de plástico neumática con rodajas	1998	O C 4136 SINCA PPL/98/011 EN PROCESO DE CAPITALIZAR	PEND	PEND	1358,72			PRODUCTOS METALICOS STEELE, S.A DE C.V.	X
		* COMPRAS *									
		Sr JOSE IBARRA									
18746	1336	Sillón ejecutivo tapizado en tela color café, base esmaltada con rodajas	1998	EN PROCESO DE CAPITALIZACION OC 2698 SILLÓN FUJO CON PATIN	120871	24-feb-94	648,60			PRODUCTOS METALICOS STEELE	X
	1340	Archivero en plástico laminado color nogal, de tres gavetas		OC 4136 SINCA PPL-98-001 EN PROCESO DE CAPITALIZACION	PEND	PEND	3157,44			PRODUCTOS METALICOS STEELE, S.A DE C.V	X
		LIC ARTURO ROMERO									
18783	1343	Sillón ejecutivo con respaldo alto con clavillos tapizado en vinilo color verde, base en madera caoba con rodajas	1998	O C 4136 SINCA PPL/98/011 EN PROCESO DE CAPITALIZAR	PEND	PEND	1358,72			PRODUCTOS METALICOS STEELE, S.A DE C.V.	X
	1348	Sillón ejecutivo con respaldo alto con clavillos tapizado en vinilo color verde, base en madera caoba con rodajas	1998	O C 4136 SINCA PPL/98/011 EN PROCESO DE CAPITALIZAR	PEND	PEND	1358,72			PRODUCTOS METALICOS STEELE, S.A DE C.V.	X
		PATRICIA HERNANDEZ									
18841	1353	Escritorio ejecutivo en madera caoba de 150 x 75 cm, con dos cajones	1999	O C 4136 SINCA PPL/98/011 EN PROCESO DE CAPITALIZACION	PEND	PEND	2348,72			PRODUCTOS METALICOS STEELE, S.A DE C.V.	X
	1363	Banca fija para visitas tapizada en vinilo color negro, de 152 x 52 x 38 cm, con base en madera		OC-4137 SINCA PPL-98-LE-022 SILLON FUJO PARA VISITAS EN PROCESO DE CAPITALIZACION	PEND	PEND	812,24			PRODUCTO METALICOS STEELE, S.A DE C.V.	X
		* DIRECCION DE FINANZAS *									
		C.P. DAVID TORRES									

MOBILIARIO EN PROCESO DE CAPITALIZACION
 INVENTARIO FISICO DE MOBILIARIO Y EQUIPO TOMADO LOS DIAS 9, 10, 11, 14 Y 16 DE MAYO DEL 2002.

FORM. PRACTICO

ANEXO VII

N° DE INV. ANT.	N° DE INV. ETIQ. BCA	DESCRIPCION	AÑO DE ADQ.	COMENTARIOS OBSERVACIONES	FACTURA			VNA	VLA	PROVEEDOR	PROPIETARIO	
					N°	FECHA	COSTO				EMBOTI	INMOB
	1370	Sillón ejecutivo con respaldo alto tapizado en piel color negro, base de plástico neumática con rodillos	1998	O C 4136 SINCA PPL98/011 EN PROCESO DE CAPITALIZAR	PEND	PEND	1 358,72			PRODUCTOS METALICOS STEELE, S A DE CV		X
18654	1374	Sillón fijo para visitas tapizada en tela color negro, PM STEELE, con estructura tubular cromada		OC-4137 SINCA PPL-98 LE-022 EN PROCESO DE CAPITALIZACION	PEND	PEND	812,24			PRODUCTO METALICOS STEELE, S A DE CV.		X
18656	1375	Sillón fijo para visitas tapizada en tela color negro, PM STEELE, con estructura tubular cromada		OC-4137 SINCA PPL-98 LE-022 EN PROCESO DE CAPITALIZACION	PEND	PEND	812,24			PRODUCTO METALICOS STEELE, S A DE CV.		X
18653	1376	Sillón fijo para visitas tapizada en tela color negro, PM STEELE, con estructura tubular cromada		OC-4137 SINCA PPL-98 LE-022 EN PROCESO DE CAPITALIZACION	PEND	PEND	812,24			PRODUCTO METALICOS STEELE, S A DE CV		X
18655	1377	Sillón fijo para visitas tapizada en tela color negro, PM STEELE, con estructura tubular cromada		OC-4137 SINCA PPL-98 LE-022 EN PROCESO DE CAPITALIZACION	PEND	PEND	812,24			PRODUCTO METALICOS STEELE, S A DE CV.		X
* SECRETARIA DE DIRECCION DE FINANZAS *												
PATRICIA BLANCO C												
18658	1381	Escritorio ejecutivo en madera chapa caoba de 150 x 75 cm, con dos cajones	1999	O C 4136 SINCA PPL98/011 EN PROCESO DE CAPITALIZACION	PEND	PEND	2 348,72			PRODUCTOS METALICOS STEELE, S A DE CV		X
* DIRECCION GENERAL *												
SANDRA FLORES												
18612	1387	Escritorio ejecutivo en madera chapa caoba de 150 x 75 cm, con dos cajones	1999	O C 4136 SINCA PPL98/011 EN PROCESO DE CAPITALIZACION	PEND	PEND	2 348,72			PRODUCTOS METALICOS STEELE, S A DE CV.		X
18610	1400	Sillón fijo para visitas de dos plazas tapizado en piel color negro, con base en madera cedro		OC-4137 SINCA PPL-98 LE-022 EN PROCESO DE CAPITALIZACION	PEND	PEND	812,24			PRODUCTO METALICOS STEELE, S A DE CV		X
ING LUIS RODRIGUEZ												

208

MOBILIARIO EN PROCESO DE CAPITALIZACION
 INVENTARIO FISICO DE MOBILIARIO Y EQUIPO TOMADOS LOS DIAS 9, 10, 11, 14 Y 16 DE MAYO DEL 2002.

CASO PRACTICO

ANEXO VII

N° DE INV. ANT.	N° DE INV. ETIQ. B.C.A.	DESCRIPCION	AÑO DE ADQ.	COMENTARIOS OBSERVACIONES	FACTURA			VNA	VLA	PROVEEDOR	PROPIETARIO	
					N°	FECHA	COSTO				EMBOT	INXOB
18807	1401	Sillón fijo individual de una plaza con cojín tapizado en piel color negro, con brazos y patas en madera cedro	1998	EN PROCESO DE CAPITALIZACION OC 2698 SILLÓN FIJO CON PATÍN	120871	24-feb-94	648,60			PRODUCTOS METALICOS STEELE		X
18808	1402	Sillón fijo individual de una plaza con cojín tapizado en piel color negro, con brazos y patas en madera cedro	1998	EN PROCESO DE CAPITALIZACION OC 2698 SILLÓN FIJO CON PATÍN	120871	24-feb-94	648,60			PRODUCTOS METALICOS STEELE		X
		SALA DE JUNTAS DIRECCION CENTRAL										
18788	1407	Mesa de juntas en madera, tipo parque terminada en poliester de 240 cm de diametro, con base	1998	EN PROCESO DE CAPITALIZACION OC 2698 MED. 240 X 90 MCA STEELE	120871	24-feb-94	1.706,36			PRODUCTOS METALICOS STEELE		X
		* PASILLO *										
18641	1423	Banca fija para visitas de tres plazas tapizada en tela color negro con estructura tubular cromada	1998	EN PROCESO DE CAPITALIZACION OC 2698 SILLÓN PRECEPCIÓN MCA STEELE	120871	24-feb-94	1.618,28			PRODUCTOS METALICOS STEELE		X
18605	1447	Sillón fijo para visitas tapizado en vinilo color verde, con clavillos, con brazos y patas en madera caoba		OC-4137 SINCA PPL-98 LE-022 EN PROCESO DE CAPITALIZACION	PEND	PEND	812,24			PRODUCTO METALICOS STEELE, S A DE C.V.		X
18604	1448	Sillón fijo para visitas tapizado en vinilo color verde, con clavillos, con brazos y patas en madera caoba		OC-4137 SINCA PPL-98 LE-022 EN PROCESO DE CAPITALIZACION	PEND	PEND	812,24			PRODUCTO METALICOS STEELE, S A DE C.V.		X
693	1451	Archivero en madera chapa de encino PM STEELE, de tres gavetas		OC 4136 SINCA PPL-98 001 EN PROCESO DE CAPITALIZACION	PEND	PEND	3.157,44			PRODUCTOS METALICOS STEELE, S A DE C.V.		X
18606	1463	Archivero horizontal en madera chapa de encino PM STEELE de 84 x 52 x 112 cm, con tres gavetas		OC 4136 SINCA PPL-98 001 EN PROCESO DE CAPITALIZACION	PEND	PEND	3.157,44			PRODUCTOS METALICOS STEELE, S A DE C.V.		X
	1490	Videocassetera PELCO, Mod. TLR2096, para 96 horas		COSTO INCLUIDO EN INVENTARIO N° 1491								

209

MOBILIARIO EN PROCESO DE CAPITALIZACION
 INVENTARIO FISICO DE MOBILIARIO Y EQUIPO TOMADO LOS DIAS 9, 10, 11, 14 Y 16 DE MAYO DEL 2002.

CASO PRACTICO

ANEXO VII

N° DE INV. ANT.	N° DE INV. ETIQ. BCA	DESCRIPCION	AÑO DE ADQ.	COMENTARIOS OBSERVACIONES	FACTURA			VNA	VLA	PROVEEDOR	PROPIETARIO		
					N°	FECHA	COSTO				EMBOT	INMOB	
	1491	Multiplexor para controlador de camaras PELCO GENEX, con base para camaras PELCO, Mod KBD4000		EN PROCESO DE CAPITALIZACION OC-76 SINCA PPL-200-001 COSTO DE 36,386.47 DLLS AL TC-9 5614	384-636	#####	347 905,54				INTEGRACION DE SEGURIDAD PRIVADA		X
	1492	Monitor a color de 21" PELCO, Mod P1AC21A, con tres camaras	ago-95	COSTO INCLUIDO EN INVENTARIO N° 1491									
	1493	Monitor a color de 21" PELCO, Mod P1AC21A, con tres camaras		COSTO INCLUIDO EN INVENTARIO N° 1491									
	1500	Sillón ejecutivo con respaldo alto lapizado en tela color negro, base cromada con rodajas	1998	O.C 4136 SINCA PPL68/011 EN PROCESO DE CAPITALIZAR	PEND	PEND	1.358,72				PRODUCTOS METALICOS STEELE, SA DE C.V.		X
				SUMA			456.226,28	-	-				

LA NARANJA, S.A.
 ACTIVOS NO LOCALIZADOS EN EL INVENTARIO FÍSICO (OBSOLETOS, NO LOCALIZADOS, ETC.)
 ACTUALIZACIÓN DE VALORES DE ACTIVO FIJO AL 31 DE DICIEMBRE DE 2009
 (MPC X ORIGEN)
 (MONEDA NACIONAL)

ANEXO VII

MOBILIARIO		CTA	USIC	TIPO	EDIF	C.C.	PROCE	FECCADO	VALADO	NOINV	VNA	DACA	VLA	DPA	VUR	VALRESC	DAR	REGIS	VA
DESCRIPCION																			
62 001 0001	LIBRERO DE MADERA DE ESTILO AMERICANO TERMINADO EN BARNIZ LA SECCION SUPERIOR MAS ANGOSTA ESTA DIVIDIDA EN 16 COMPARTIMENTOS DE DISTINTAS DIMENSIONES UNO CON DOS PUERTAS ABATIBLES LA SECCION INFERIOR MAS ANCHA DE 6 CAJONES EN LADO DERECHO 5 COMPARTIMENTOS 3 CON 2 PUERTAS ABATIBLES Y 1 CON 3 ENTREPAÑOS DIMENSIONES 4 85 X 0 25 X 1 04 Y 4 85 X 0 54 X 0 75 MTS	62	001					1	8512	-	11331	8 630	1 702	425	4	1 133	142	1	6
62 001 0001	MESA DE CENTRO CLASICA REDONDA CON CHAPA DE NOGAL OSCURO CUBIERTA DE CAoba TERMINADO LISO EN BARNIZ MATE 4 PATAS CORTAS DIMENSIONES 0 38 X 0 37 MTS. 4-4-14	62	001					1	8512	-	4 920	4 367	532	175	3	492	13	3	6
62 001 0001	SILLON EJECUTIVO TAPIZADO EN PIEL NEGRO BRAZOS CUADRADOS PLANOS RESPALDO CARTONADO EN 2 RECCIONES ASIENTO Y COJIN CUADRADOS BASE CROMADA DE ACERO CON 4 RODAJAS. 4-4-08	62	001					1	8512	-	5 548	4 993	555	-	1	555	-	6	6
62 001 0001	ESCRITORIO ESTILO AMERICANO DE MADERA TERMINADO EN BARNIZ MATE 2 PEDRESTALES, 4 CAJONES, 2 GAVETAS CAJON CENTRAL SIN PATAS DIMENSIONES 1 83 X 0 87 X 0 85 MTS. 4-4-01	62	001					1	8512	-	8 235	7 352	884	294	3	824	20	7	6
62 001 0001	GABINETE PARA BAÑO DE SOMBREPONER TODO ACERO INOXIDABLE 3 PUERTAS ABATIBLES 2 ENTREPAÑOS, 4 LAMPARAS DE ILUMINACION DIMENSIONES 0 80 X 0 12 X 0 40 MTS	62	001					1	8512	-	1 011	789	222	35	6	101	19	18	6
62 001 0001	ESCRITORIO CLASICO CON CHAPA DE NOGAL OSCURO CUBIERTA DE CAoba CON TERMINADO LISO EN	62	001					1	8512	-	5 807	5 226	581	-	3	581	-	20	6

LA NARANJA, S.A.
 ACTIVOS NO LOCALIZADOS EN EL INVENTARIO FISICO (OBSOLETOS, NO LOCALIZADOS, ETC)
 ACTUALIZACION DE VALORES DE ACTIVO FLOJO AL 31 DE DICIEMBRE DE 2000
 (INPC X ORIGEN)
 (MONEDA NACIONAL)

ANEXO VII

MOBILIARIO

DESCRIPCION	CTA	UBIC	TIPO	EDIF	CC	PROCE	FECCAO	VALADO	NOINV	VNA	DcaA	VLA	DPA	VUR	VALRESC	DAR	REGIS	VA
BARNIZ MATE PEDESTAL DERECHO 3 CAJONES, 4 PATAS LARGAS DIMENSIONES 1.50 X 0.50 X 0.76 MTS. 4-4-02																		
62 001 0001 ESCRITORIO CLASICO AUXILIAR CON CHAPA DE MOGAL OSCURO CUBIERTA DE CAOBA CON TERMINADO LISO EN BARNIZ MATE GAVETA IZQUIERDA 4 PATAS CUADRADAS DIMENSIONES 1.32 X 0.50 X 0.85 MTS. 4-4-05	62	001				1	8512	-		4.456	4.020	447	-	3	447	-	21	6
62 001 0001 ARCHIVERO DE MADERA AGLOMERADA CUBIERTA EN MELAMINA 2 GAVETAS TAMAÑO OFICIO DIMENSIONES 0.53 X 0.50 X 0.75 MTS.	62	001				1	8512	-		2.284	2.056	228	-	3	228	-	22	6
62 001 0001 ARCHIVERO DE MADERA AGLOMERADA CUBIERTA EN MELAMINA 2 GAVETAS TAMAÑO OFICIO DIMENSIONES 0.53 X 0.50 X 0.75 MTS.	62	001				1	8512	-		2.284	2.056	228	-	3	228	-	23	6
62 001 0001 SILLA SECRETARIAL TAPIZADA EN VINIL Y TELA AMARILLA CON BASE CROMADA DE ACERO CON 4 RODAJAS	62	001				1	8512	-		887	798	89	-	-	89	-	25	6
62 001 0001 MAQUINA DE ESCRIBIR ELECTRICA MARCA IBM MODELO 78 SERIE 2142988 CAFE CARRO DE 40 CMS. ESFERA.	62	001				1	8512	-		13.310	11.979	1.331	-	-	1.331	-	26	6
62 001 0002 ESCRITORIO ESTILO CLASICO DE CAOBA CON CHAPA DE MOGAL OSCURO CUBIERTA CON TERMINADO LISO DE BARNIZ MATE PEDESTAL DERECHO 3 CAJONES ADJUNTAMENTO LATERAL GAVETA IZQUIERDA 8 PATAS LARGAS CUADRADAS DIMENSIONES 1.80 X 0.88 X 0.78 X 1.28 X 0.80 X 0.88 MTS. 4-4-01	62	001				1	8512	-		6.922	6.227	695	232	3	692	1	29	6
62 001 0002 ARCHIVERO DE MADERA AGLOMERADA	62	001				1	8512	-		2.153	1.938	215	-	-	215	-	31	6

LA NARANJA, S.A.
 ACTIVOS NO LOCALIZADOS EN EL INVENTARIO FÍSICO (OBSOLETOS, NO LOCALIZADOS, ETC.)
 ACTUALIZACIÓN DE VALORES DE ACTIVO FIJO AL 31 DE DICIEMBRE DE 2009
 (INPC X ORIGEN)
 (MONEDA NACIONAL)

ANEXO VII

MOBILIARIO	CTA	UBIC	TIPO	EDIF	C.C.	PROCE	FECAÑO	VALADO	INDINV	VNA	DeCA	VLA	DPA	VUR	VALRESC	DAR	REGIS	VA
CUBIERTA DE MELAMINA 2 GAVETAS TAMARO OFICIO DIMENSIONES 0.53 X 0.99 X 0.75 MTS. 4F-02																		
62 001 0002	62	001				1	8512	-		857	807	90	-	-	90	-	32	6
SILLA DE CAOBA CON ASIENTO Y RESPALDO SEPARADOS TAPIZADOS EN VINIL PIEL NEGRA 4 PATAS. 4A-13																		
62 001 0002	62	001				1	8512	-		2.387	2.126	260	84	3	239	7	33	6
ARCHIVERO DE MADERA AGLOMERADA CUBIERTA EN MELAMINA 3 GAVETAS TAMARO OFICIO DIMENSIONES 0.53 X 0.80 X 1.07 MTS. 4F-03																		
62 001 0002	62	001				1	8512	-		4.255	3.699	556	136	4	425	32	36	6
ESCRITORIO CLASICO AUXILIAR CON CHAPA DE NOGAL OSCURO CUBIERTA DE CAOBA CON TERMINADO LISO EN BARNIZ MATE GAVETA IZQUIERDA 4 PATAS CUADRADAS DIMENSIONES 1.32 X 0.90 X 0.85 MTS. 4B-03																		
62 001 0002	62	001				1	8512	-		2.173	1.890	284	71	4	217	17	37	6
ARCHIVERO DE MADERA AGLOMERADA CUBIERTA DE MELAMINA 2 GAVETAS TAMARO OFICIO DIMENSIONES 0.53 X 0.99 X 0.75 MTS																		
62 001 0002	62	001				1	8512	-		12.100	10.890	1.210	-	-	1.210	-	39	6
MAQUINA DE ESCRIBIR ELECTRICA MARCA 19 M MODELO 78 SERIE 78-1082757 VERDE ESFERA CARRO 40 CMS																		
62 001 0002	62	001				1	8512	-		7.543	6.527	1.016	252	4	754	85	40	6
CREDENZA CLASICA CON CHAPA DE NOGAL OSCURO CUBIERTA DE CAOBA CON TERMINADO LISO EN BARNIZ MATE 4 CALAJES, 3 GAVETAS, 1 PUERTA ABATIBLE, 4 PATAS LARGAS DIMENSIONES 2.22 X 0.88 X 0.84 MTS 4W-02																		
62 001 0002	62	001				1	8512	-		1.940	1.746	194	-	-	194	-	45	6
CALCULADORA IMPRESORA MARCA ROYAL																		

TESIS CON
 FALLA DE ORIGEN

LA NARANJA, S.A.
 ACTIVOS NO LOCALIZADOS EN EL INVENTARIO FISICO (OBSOLETOS, NO LOCALIZADOS, ETC.)
 ACTUALIZACION DE VALORES DE ACTIVO FLOJO AL 31 DE DICIEMBRE DE 2008
 (INPC X ORIGEN)
 (MONEDA NACIONAL)

ANEXO VIII

MOBILIARIO	CLASIFICACION	CIA	UBIC	TPO	EDIF	C.C.	PROCE	FECHADO	VALADQ	NOINV	VNA	DeCA	VLA	DPA	VUR	VALRESC	DAR	REGIS	VA
MODELO 812 PD SERIE 8187125 ELECTRONICA.																			
62 001 0002 SALON SEMIEJECUTIVO CLASICO DE MADERA TAPIZADO EN VINIL VERDE BRAZOS DE MARCO CON 14 CMS. DE VINIL 4 PATAS. 4-B-07	62 001						1	8512	-		3072	2765	307	-	-	307	-	46	6
62 001 0002 SALON SEMIEJECUTIVO CLASICO DE MADERA TAPIZADO EN VINIL VERDE BRAZOS DE MARCO CON 14 CMS. DE VINIL 4 PATAS. 4-B-07	62 001						1	8512	-		3072	2765	307	-	-	307	-	47	6
62 001 0002 LIBRERO EMPOTRADO EN LA PARED TIPO CUBIERTO CON CHAPA DE NOGAL OSCURO 5 ENTREPAREOS, 2 PUERTAS ABATIBLES DIMENSIONES 1.43 X 0.40 X 2.34 MTS	62 001						1	8512	-		5920	5130	801	198	4	594	-	50	6
62 001 0002 LIBRERO CLASICO CON CHAPA DE NOGAL OSCURO 4 COMPARTIMENTOS DE 1 ENTREPARO Y PUERTA ABATIBLE Y DIMENSIONES 2.32 X 0.45 X 0.78 MTS. 4-F-12	62 001						1	8512	-		7.543	6789	754	-	3	754	-	51	6
62 001 0002 LIBRERO CLASICO CON CHAPA DE NOGAL 4 COMPARTIMENTOS DE 1 ENTREPARO Y PUERTA ABATIBLE DIMENSIONES 2.30 X 0.45 X 0.78 MTS	62 001						1	8512	-		7.543	6789	754	-	3	754	-	52	6
62 001 0002 LIBRERO CLASICO CON CHAPA DE NOGAL OSCURO 4 COMPARTIMENTOS DE 1 ENTREPARO Y PUERTA ASATIBLE DIMENSIONES 2.32 X 0.45 X 0.78 MTS. 4-E-07	62 001						1	8512	-		7.543	6789	754	-	3	754	-	53	6
62 001 002 LIBRERO CLASICO CON CHAPA DE NOGAL OSCURO 4 COMPARTIMENTOS DE 1 ENTREPARO Y PUERTA ABATIBLE DIMS 2.32 X 0.45 X	62 001						1	8512	-		7.543	6789	754	-	3	754	-	54	6

TESIS CON
FALLA DE ORIGEN

214

LA NARANJA, S.A.
 ACTIVOS NO LOCALIZADOS EN EL INVENTARIO FISICO (OBSOLETOS, NO LOCALIZADOS, ETC.)
 ACTUALIZACION DE VALORES DE ACTIVO FIJO AL 31 DE DICIEMBRE DE 2008
 (NPC X ORIGEN)
 (MONEDA NACIONAL)

ANEXO VIII

MOBILIARIO	CTA	USIC	TIPO	EDIF	C.C.	PROCE	FECCADO	VALADO	INDIV	VNA	DmA	VLA	DPA	VUR	VALRESC	DAR	REGIS	VA
0 76 MTS 4-E-07																		
62 001 0002 MESA BLANCA MADERA AGLOMERADA CUBIERTA EN MELAMINA PARA COMPUTO TRAVESAÑO VERTICAL A LO LARGO BASE DE 2 PLANOS A LO ANCHO DIMENSIONES 1 20 X 0 60 X 0 70 MTS	62	001					1	8512	-	1 779	1 505	274	66	4	170	23	56	6
62 001 0002 ARCHIVERO DE MADERA AGLOMERADA CUBIERTA EN MELAMINA 2 GAVETAS TAMAÑO OFICIO DIMENSIONES 0 51 X 0 59 X 0 75 MTS 4-E-11	62	001					1	8512	-	2 173	1 956	217	-	3	217	-	62	6
62 001 0002 CALCULADORA IMPRESORA MARCA ROYAL MODELO 810 PD SERIE 81827134 ELECTRONICA	62	001					1	8512	-	1 840	1 746	194	-	-	194	-	66	6
62 001 0002 CALCULADORA IMPRESORA MARCA LOGICA MODELO 103 SERIE 2811808 ELECTRONICA	62	001					1	8512	-	1 840	1 746	194	-	-	194	-	75	6
62 001 0002 MUEBLE DE CHAPA DE NOGAL ORSUNJO Y CUBIERTA CON FORMACION AMARILLA PROVISTO DE TARJA DE ACERO INOXIDABLE DIMENSIONES 0 40 X 0 37 MTS. LLAVE MEZCLADORA 3 PUERTAS ABATIBLES 1 ENTREPAREO DIMENSIONES 1 97 X 0 66 X 1 05 MTS	62	001					1	8512	-	7 221	6 499	722	-	2	722	-	77	6
62 001 0002 TOCADOR PARA BAÑO DE MADERA AGLOMERADA CUBIERTA EN FORMACION CUBIERTA EN IMITACION MARRON, PROVISTO DE 2 LAVABOS OVALADOS 4 PUERTAS ABATIBLES DIMENSIONES 1 80 X 0 51 X 0 80 MTS	62	001					1	8512	-	3 343	3 008	334	-	-	334	-	81	6
62 001 0002 TOCADOR PARA BAÑO DE MADERA	62	001					1	8512	-	3 406	3 066	341	-	-	341	-	84	6

TESIS CON
 FALLA DE ORIGEN

215

LA NARANJA, S.A.
 ACTIVOS NO LOCALIZADOS EN EL INVENTARIO FÍSICO (OBSOLETOS, NO LOCALIZADOS, ETC.)
 ACTUALIZACIÓN DE VALORES DE ACTIVO FIJO AL 31 DE DICIEMBRE DE 2000
 (INPC X ORIGEN)
 (MONEDA NACIONAL)

ANEXO VIII

MOBILIARIO	CTA	UBIC	TIPO	EDIF	C.C.	PROCE	FECAQD	VALAQD	NOMV	WVA	DeCA	VLA	DPA	VUR	VALRESC	DAR	REGIS	VA
AGLOMERADA CUBIERTA EN FORMAUA CUBIERTA EN IMITACION MARMOL PROVISTA DE 2 LAVABOS OVALADOS 4 PUERTAS ABATIBLES DIMENSIONES 1.80 X 0.51 X 0.80 MTS																		
62 001 0002 MAQUINA DE ESCRIBIR. MARCA IBM. MODELO 2010 SERIE 110281717	62	001				1	8512	-		8 902	8 012	890	-	-	830	-	87	8
62 001 0002 ESCRITORIO TIPO EJECUTIVO CON MODELO H.F. CUBIERTA DE 1.80 X 80 CMS EN COLOR NOGAL	62	001				1	9203	759		1 940	1 138	801	113	7	194	65	89	6
62 001 0002 CREDEZA EN MADERA TIPO MODELO H.F. EJECUTIVA DE 1.80 CMS DE LARGO EN COLOR NOGAL	62	001				1	9203	554		1 481	868	613	88	7	148	65	90	6
62 001 0002 SILLON FIJO TIPO VISITANTE MODELO PRACTICO TAPIZADO EN VINIL CAFE	62	001				1	9203	450		1 140	667	474	66	7	114	50	93	6
62 001 0002 ARCHIVERO DE MADERA TIPO VERTICAL LINEA M DE 3 GAVETAS TAMANO OFICIO EN COLOR NUEZ DE HAYA	62	001				1	9206	769		1 092	642	450	64	7	109	48	95	6
62 001 0002 SILLON PRACTICO TIPO EJECUTIVO TAPIZADO EN TELA COLOR ARENA	62	001				1	9200	-		863	507	356	50	7	86	38	96	6
62 001 0002 SILLA SECRETARIAL NEUMATICA	62	001				1	9310	220		519	296	223	30	7	52	23	98	6
62 001 0002 ARCHIVERO MODULAR COLOR ARENA MARCA IMESA MODELO 40-50 TAMANO 40 X 50 X 80 MTS	62	001				1	9407	314		707	454	254	60	4	71	44	871	8
62 001 0002 MESA MODULAR PARA IMPRESORA MARCA IMESA MODELO 80-40 COLOR ARENA DIMENSIONES	62	001				1	9407	681		1 538	998	541	134	4	154	98	872	6

TESIS CON
 FALTA DE ORIGEN

216

LA NARANJA, S.A.
 ACTIVOS NO LOCALIZADOS EN EL INVENTARIO FISICO (OBSOLETOS, NO LOCALIZADOS, ETC.)
 ACTUALIZACION DE VALORES DE ACTIVO FLUJO AL 31 DE DICIEMBRE DE 2000
 (IMPX X ORIGEN)
 (MONEDA NACIONAL)

ANEXO VIII

MOBILIARIO	CTA	UBIC	TIPO	EDIF	C C	PROCE	FECAQD	VALADO	INDIV	VNA	DprA	VLA	DPA	VDR	VALRESC	DAR	REGIS	VA
DESCRIPCION																		
80 X 60 X 69 MTS																		
62 001 0002 SURTIIDOR DE AGUA CALIENTE Y SERIE 56 A LA 85 FRIA	62	001				1	9402	11 610		27 943	18 157	9 706	2 444	4	2 794	1 746	677	6
62 001 0002 JUEGO DE CASILLEROS MODELO 1669-5	62	001				1	9403	2 529		5 926	3 846	2 079	517	4	593	370	679	6
62 001 0002 JUEGO DE CASILLEROS MODELO 1669	62	001				1	9404	6 569		15 258	9 912	5 346	1 334	4	1 526	953	661	6
62 001 0002 MAQUINA DE ESCRIBIR TIPO MARCA OLIVETTI MODELO E72250 SERIE 10043M ELECTRICA	62	001				1	9405	1 900		4 372	2 835	1 537	381	4	437	273	685	6
62 001 0002 ESCRITORIO	62	001				1	9407	2 956		6 673	4 332	2 341	583	4	667	417	687	6
62 001 0002 SILLON SEMI EJECUTIVO TAPIZADO EN TELA GRIS GRATORIO Y RODILAS CON DESCANSABRAZOS	62	001				1	9610	333		574	517	57	-	-	57	-	754	6
62 001 0002 MESA DE TRABAJO DIMENSIONES 110 X 150 X 75 CMS 2 CAJONES	62	001				1	9610	301		521	469	52	-	-	52	-	774	6
62 001 0003 CREDENZA CLASICA CON CHAPA DE HOYAL OSCURO CUBIERTA DE CACIÑA CON TERMINADO LISO EN BARNIZ MATE 4 CAJONES, 3 GAVETAS, 1 PUERTA ABATIBLE, 4 PATAS LARGAS CON LIBRERO SOBRE PUESTO CLASICO DE 2 ENTREPIANOS MOVIBLES DIMENSIONES 2.22 X 0.48 X 0.64 Y 1.05 X 0.27 X 1.30 MTS 48-08	62	001				1	8512	-		11 472	9 979	1 493	373	4	1 147	86	99	6
62 001 0003 SILLON SEMI EJECUTIVO CLASICO DE MADERA TAPIZADO EN VINIL VERDE BRAZOS DE MARCO CON 14 CMS. DE VINIL BASE CROMADA GIRATORIA DE ACERO CON 4 RODILAS	62	001				1	8512	-		2 803	2 685	298	-	-	298	-	101	6

TESIS CON
 FALTA DE ORIGEN

217

LA HARANJA, S.A.
 ACTIVOS NO LOCALIZADOS EN EL INVENTARIO FISICO (OBSOLETOS, NO LOCALIZADOS, ETC.)
 ACTUALIZACION DE VALORES DE ACTIVO FIJO AL 31 DE DICIEMBRE DE 2000
 (MPC X ORIGEN)
 (MONEDA NACIONAL)

ANEXO VII

MOBILIARIO	CTA	UBIC	TIPO	EDIF	C	PROCE	FECCADO	VALADQ	NONVY	VNA	DaCA	VLA	DPA	VUR	VALRESC	DAR	REGIS	VIA
62 001 0003 ESCRITORIO CLASICO CON CHAPA DE NOGAL OSCURO CUBIERTA DE CAOBA CON TERMINADO LISO EN BARNIZ MATE 2 PEDESTALES CORTOS, 4 CAJONES, 4 PATAS LARGAS DIMENSIONES 1.85 X 0.88 X 0.76 MTS.	62	001					1	8512	-	5.953	5.185	806	200	4	599	52	102	6
62 001 0003 SILLA DE CAOBA CON ASIENTO Y RESPALDO SEPARADOS TAPIZADOS EN PIEL NEGRA 4 PATAS	62	001					1	8512	-	905	815	91	-	-	91	-	104	6
62 001 0003 ARCHIVERO DE MADERA AGLOMERADA CUBIERTA 4 GAVIETAS TAMARO OFICIO DIAMETRO 0.53 X 0.58 X 0.75 MTS.	62	001					1	8512	-	2.173	1.956	217	-	3	217	-	109	6
62 001 0003 ESCRITORIO CLASICO AUXILIAR CON CHAPA DE NOGAL OSCURO CUBIERTA DE CAOBA CON TERMINADO LISO EN BARNIZ MATE GAVIETA COQUERA 4 PATAS CUADRADAS LARGAS DIMENSIONES 1.50 X 0.56 X 0.78 MTS. 4C-04	62	001					1	8512	-	4.255	3.899	556	138	4	425	32	113	6
62 001 0003 SILLA "L" TAPIZADA EN VINIL NEGRO ASIENTO CON TELA BASE CROMADA GRATONIA DE ACERO CON 4 RODAJAS. 4F-15	62	001					1	8512	-	1.036	933	104	-	-	104	-	114	6
62 001 0003 MAQUINA DE ESCRIBIR ELECTRICA MARCA OLIVETTI MODELO TEOMÉ 4 SERIE 6843525 CARRIO DE 36 CMS. 4F-18	62	001					1	8512	-	8.675	7.800	668	-	-	668	-	115	6
62 001 0003 MUEBLE DE MADERA ESTILO CLASICO CON CHAPA DE NOGAL OSCURO 2 PUERTAS ABATIBLES, 2 ENTREPANOS DIMENSIONES 0.90 X 0.70 X 0.87 MTS. 4C-15	62	001					1	8512	-	4.770	4.293	477	-	-	477	-	120	6

TESIS CON
 FALTA DE ORIGEN

218

LA NARANJA, S.A.
 ACTIVOS NO LOCALIZADOS EN EL INVENTARIO FISICO (OBSELETOS, NO LOCALIZADOS, ETC.)
 ACTUALIZACION DE VALORES DE ACTIVO FIJO AL 31 DE DICIEMBRE DE 2000
 (INPC X ORIGEN)
 (MONEDA NACIONAL)

ANEXO VIII

MOBILIARIO		CTA	UBIC	TIPO	EDIF	C.C.	PROCE	FECCAO	VALADO	NOINV	VNA	DecA	VLA	OPA	IVUR	VALRESC	DAR	REGIS	VA	
62 001 0004	ESCRITORIO CLASICO AUXILIAR CON CHAPA DE NOGAL OSCURO CUBIERTA DE CAOBA CON TERMINADO LISO EN BARNIZ MATE GAVETA IZQUIERDA, 4 PATAS LARGAS DIMENSIONES 1.32 X 0.80 X 0.85 MTS	62	001				1	8512	-		4 255	3 699	556	138	4	425		32	118	6
62 001 0004	MAQUINA DE ESCRIBIR ELECTRICA MARCA OLIVETTI MODELO TEXNE 4 SERIE W10031 CARRRO DE 36 CMS	62	001				1	8512	-		8 875	7 300	868	-	-	868			121	6
62 001 0004	ESCRITORIO CLASICO CON CHAPA DE NOGAL OSCURO CUBIERTA DE CAOBA CON TERMINADO LISO EN BARNIZ MATE PEDESTAL DERECHO 3 CAJONES, 4 PATAS LARGAS DIMENSIONES 1.50 X 0.75 X 0.78 MTS	62	001				1	8512	-		5 520	4 668	831	207	4	553		69	130	6
62 001 0004	SILLON SEMI EJECUTIVO CLASICO DE MADERA TAPIZADO EN VINIL VERDE BRAZOS DE MARCO CON 74 CMS DE VINIL BASE CROMADA DE ACERO CON 4 RODAJAS 4-8-05	62	001				1	8512	-		3 072	2 765	307	-	-	307			132	6
62 001 0004	SILLA CLASICA DE MADERA TAPIZADA EN VINIL VERDE 4 PATAS 4-W-04	62	001				1	8512	-		1 809	1 620	181	-	-	181			134	6
62 001 0004	LIBRERO CLASICO CON CHAPA DE NOGAL OSCURO 4 COMPARTIMENTOS DE 1 ENTREPIAÑO Y PUERTA ADAPTABLE DIMENSIONES 2.32 X 0.45 X 0.78 MTS. 4-C-07	62	001				1	8512	-		7 543	6 789	754	-	3	754			136	6
62 001 0004	LIBRERO CLASICO CON CHAPA DE NOGAL OSCURO 4 COMPARTIMENTOS DE 1 ENTREPIAÑO Y PUERTA ADAPTABLE DIMENSIONES 2.32 X 0.45 X 0.78 MTS 4-C-07	62	001				1	8512	-		7 543	6 789	754	-	3	754			137	6

TESIS CON
 FALLA DE ORIGEN

219

LA NARANJA, S.A.
 ACTIVOS NO LOCALIZADOS EN EL INVENTARIO FÍSICO (OBSOLETOS, NO LOCALIZADOS, ETC.)
 ACTUALIZACIÓN DE VALORES DE ACTIVO FIJO AL 31 DE DICIEMBRE DE 2004
 (INFC X ORIGEN)
 (MONEDA NACIONAL)

ANEXO VII

MOBILIARIO	CTA	UBIC	TIPO	EDIF	C.C.	PROCE	FECCADO	VALADD	NOINV	VNA	Daca	VLA	DPA	VUR	VALRESC	DAR	REGIS	VA
62 001 0004 ESCRITORIO DE MADERA MARCA EPECSA-POLOMATIC AGLOMERADA CUBIERTA EN MELAMINA PEDESTAL DERECHO CAJON GAVETA CLAVE 150 DIMENSIONES 1 50 X 0 80 X 0 75 MTS 4-Y-01	62	001				1	8512	-		2 516	2 184	333	81	4	252	20	140	6
62 001 0004 ARCHIVERO DE MADERA AGLOMERADA CUBIERTA EN MELAMINA CON 2 GAVETAS TAMAÑO OFICIO DIMENSIONES 4-C-09 0 53 X 0 59 X 0 75 MTS	62	001				1	8512	-		2 173	1 956	217	-	3	217	-	142	6
62 001 0004 ARCHIVERO DE MADERA AGLOMERADA CUBIERTA EN MELAMINA CON 3 GAVETAS TAMAÑO OFICIO DIAS 0 53 X 0 59 X 1 07 MTS 4-C-10	62	001				1	8512	-		2 412	2 171	241	-	3	241	-	143	6
62 001 0005 COMODADOR CON CABINETE PARA MARCA PANASONIC SERIE SOBVB08209 8 LINEAS CON TARJETAS PARA EXPANSION 8 EXTENSIONES SERIE SOBVB08117 CON PROTECTOR DE TRONCAL SERIE SBAVFO07568 CON INSTALACION	62	001				2	9511	15 159		17 787	6 038	12 749	637	20	1 778	546	737	6
62 001 0006 MESA REDONDA DE MADERA DE ENCINO ESTILO AMERICANO BASE DE 4 PLANOS VERTICALES APOYADOS Y SUJETOS A UN TETRAPE EN EL MISMO ESTILO DIMENSIONES 2 40 X 0 70 MTS	62	001				1	8512	-		7 784	5 719	2 064	284	7	778	183	150	6
62 001 0007 MESA DE MADERA AGLOMERADA CUBIERTA EN MELAMINA CON 1 ENTREPIERO Y PATAS DE PLANO A LO ANCHO DIMENSIONES 1 20 X 0 80 X 0 75 MTS 4-E-13	62	001				1	8512	-		1 702	1 531	170	-	2	170	-	171	6
62 001 0007 SILLA "L" TAPIZADA EN VINIL	62	001				1	8512	-		1 036	933	104	-	-	104	-	173	6

TESIS CON
 FALTA DE ORIGEN

220

LA NARANJA, S A
 ACTIVOS NO LOCALIZADOS EN EL INVENTARIO FISCO (BOLSILETOS, NO LOCALIZADOS, ETC.)
 ACTUALIZACION DE VALORES DE ACTIVO FIJO AL 31 DE DICIEMBRE DE 2009
 (INPC X ORIGEN)
 (MONEDA NACIONAL)

ANEXO VII

MOBILIARIO		CTA	UBIC	TIPO	EDF	C.C.	PROCE.	FECCADO	VALADO	NONIV	VNA	DacA	VLA	DPA	VUR	VALRESC	DAR	REGIS	VA
VERDE CAPITONADO BASE CROMADA DE ACERO CON 4 RODAJAS 4E-14																			
62 001 0007	62	001					1	8512	-		507	437	71	15	5	51	4	174	6
MESA CAPE DE ACERO ESTRUCTURA PERFIL CIRCULO DE 1 1/2 PLO 4 RODAJAS 4F-17																			
62 001 0007	62	001					1	8512	-		8 675	7 808	868	-	-	868	-	175	6
MAQUINA DE ESCRIBIR ELECTRICA MARCA OLIVETTI MODELO E11 COMPACT 70 SERIE 5332113 CABRO 37 CMS DE MARGARITA.																			
62 001 0007	62	001					1	8512	-		3 638	3 274	364	-	3	364	-	176	6
CAJA DE SEGURIDAD CON CERRADURA DE COMBINACION PALANCA 1 RODAJAS SIN ROTACION DIMENSIONES 0 45 X 0 45 X 0 75 CMS 4E-19																			
62 001 0007	62	001					1	8512	-		1 330	1 187	133	-	2	133	-	177	6
GABINETE MADERA PARA LLAVES PUERTA ABATIBLE DIMENSIONES 0 77 X 0 45 X 0 08 MTS.																			
62 001 0007	62	001					8	8512	-		7 178	6 639	1 539	364	4	718	265	150	6
PROTECTORA DE CHEQUES (JAPON) MARCA HUPPO MODELO L3 SERIE 80500058 11 DIGITOS.																			
62 001 0007	62	001					1	8512	-		1 964	1 767	196	-	-	196	-	181	6
CALCULADORA IMPRESORA MARCA ROYAL MODELO 812 PD SERIE 818288N ELECTRONICA.																			
62 001 0008	62	001					1	8512	-		5 138	4 624	514	-	-	514	-	185	6
SILLON DE MADERA TIPO CLASICO BRAZOS DE MARCO TORNEADOS RESPLAFO D Y ASIENTO TAPIZADO EN PIEL, CAPE 4 PATAS. 4G-02																			
62 001 0008	62	001					1	8512	-		2 336	2 103	234	-	-	234	-	156	6
ESCRITORIO GRIS DE ACERO 2 PEDESTALES, 4 CAJONES, GAVETA.																			

LA NARANJA, S.A.
 ACTIVOS NO LOCALIZADOS EN EL INVENTARIO FÍSICO (OBJETOS, NO LOCALIZADOS, ETC.)
 ACTUALIZACIÓN DE VALORES DE ACTIVO FIJO AL 31 DE DICIEMBRE DE 2000
 (MPC X ORIGEN)
 (MONEDA NACIONAL)

ANEXO VII

MOBILIARIO

DESCRIPCIÓN	CTA	UBIC	TIPO	EDIF	C.C.	PROCE	FECADO	VALADO	INDIV	VNA	Dnc	VLA	DPA	VUR	VALRESC	DAR	REGIS	VA
CALON CENTRAL CUBIERTA EN MELAMINA 4 POSTES CROMADOS DIMENSIONES 1.52 X 0.76 X 0.73 MTS 4D-25																		
62 001 0009 SILLA APILABLE ESTRUCTURA CROMADA TAPIZADA EN VINIL AMARILLO	62	001					1 8512	-		274	246	27	-	-	27	-	206	6
62 001 0009 SILLA APILABLE ESTRUCTURA CROMADA TAPIZADA EN VINIL AMARILLO.	62	001					1 8512	-		274	246	27	-	-	27	-	207	6
62 001 0009 SILLA CON RESPALDO ASIENTO Y PALETA DE TRIPPLAY CON 1 ENTREPÁNO	62	001					1 8512	-		321	289	32	-	-	32	-	208	6
62 001 0010 RELOJ REGISTRADOR DE MARCA STROMBERG MODELO 614 SERIE 409921 ASISTENCIA	62	001					1 8512	-		10 271	9 244	1 027	-	-	1 027	-	241	6
62 001 0011 SILLA METALICA TIPO PUPTRE CON ASIENTO RESPALDO Y CUBIERTA DE MADERA ESTRUCTURA METALICA CON Peldaño	62	001					1 8512	-		4 562	4 106	456	-	-	456	-	264	6
62 001 0011 ESCRITORIO METALICO SECRETARIAL CON DOBLE PEDESTAL CON 3 GAVETAS PAPELERAS UNA LAPICERA Y UNA INTERMEDIA Y OTRO PEDESTAL CON PUERTA ABATIBLE CUBIERTA EN LINOLEUM DE 150 X 75 X 75 CMS	62	001					1 8512	-		2 551	2 296	255	-	-	255	-	277	6
62 001 0011 SILLON DE MADERA TIPO ESPERA TAPIZADO EN VINIL COLOR ROSA CON DESCANABRAZOS	62	001					1 8512	-		870	783	87	-	-	87	-	232	6
62 001 0012 ARCHIVERO METALICO VERTICAL DE 4 GAVETAS TAMARO OFICIO COLOR GRIS	62	001					1 8512	-		2 365	2 128	236	-	-	236	-	213	6
62 001 0012 MESA METALICA PARA MAQUINA DE	62	001					1 8512	-		516	483	51	-	-	51	-	215	6

TESIS CON
 FALTA DE ORIGEN

222

LA NARANJA, S.A.
 ACTIVOS NO LOCALIZADOS EN EL INVENTARIO FÍSICO (DROSOLETOS, NO LOCALIZADOS, ETC.)
 ACTUALIZACIÓN DE VALORES DE ACTIVO FLUJO AL 31 DE DICIEMBRE DE 2000
 (INPC X ORIGEN)
 (MONEDA NACIONAL)

ANEXO VII

MOBILIARIO	CTA	UBIC	TPO	EDIF	C.C	PROCE	FECCADO	VALADO	NOINV	VNA	DeA	VLA	DPA	YUR	VALRESC	DAR	REGIS	VA
ESCRIBIR CON CARRETLAS Y CUBIERTA METALICA DE 45 X 40 X 75 CMS DE ALTO CON PELDAÑO COLOR GRIS																		
62 001 0012 ESCRITORIO DE MADERA E.ECUTIVO MARCA POLOMATIC DE 2 PEDESTALES CON 8 GAVETAS CUBIERTA DE MADERA DE 185 X 80 X 75 CMS DE ALTURA	62	001				1	8512	-		4.562	4.106	456	-	-	456	-	223	6
62 001 0012 SILLON E.ECUTIVO TAPIZADO EN VINIL COLOR BEIGE CON CODERAS GRATARIO FLUO BASE METALICA CROMADA.	62	001				1	8512	-		2.115	1.903	211	-	-	211	-	226	6
62 001 0012 ESCRITORIO DE MADERA POLOMATIC SECRETARIAL UN PEDESTAL CON 2 GAVETAS CUBIERTA DE MADERA DE 150 X 75 X 75 CMS.	62	001				1	8512	-		2.936	2.642	294	-	-	294	-	227	6
62 001 0012 GABINETE METALICO TIPO TABLERO CON 14 CHAROLAS PARA TARJETAS	62	001				1	8512	-		3.321	2.889	332	-	-	332	-	229	6
62 001 0013 ESCRITORIO DE MADERA E.ECUTIVO MODELO CLASICO 2 PEDESTALES 1 CON 2 GAVETAS PAPELERAS Y 1 LAPICERA OTRA CON GAVETA ARCHIVO Y LAPICERA CUBIERTA DE MADERA DE 200 X 75 X 75 CMS.	62	001				1	8512	-		8.717	7.846	872	-	2	872	-	233	6
62 001 0013 SILLON E.ECUTIVO DE MADERA TAPIZADO EN VINIL COLOR VERDE BASE METALICA CON RODAJAS RECLINABLE CON DESCANSABRAZOS	62	001				1	8512	-		2.966	2.670	297	-	-	297	-	235	6
62 001 0013 MESA PARA IMPRESORA DE 120 X 90 CMS.	62	001				1	9610	183		281	220	60	54	1	28	29	214	6
62 001 0014 CONJUNTO SECRETARIAL FORMADO MARCA POLOMATIC POR ESCRITORIO DE MADERA CON PEDESTAL DERECHO DE 2 GAVETAS	62	001				1	8512	-		4.607	4.147	461	-	2	461	-	234	6

TESIS CON
 FALTA DE ORIGEN

223

LA NARANJA, S.A.
 ACTIVOS NO LOCALIZADOS EN EL INVENTARIO FISICO (OBSOLETOS, NO LOCALIZADOS, ETC.)
 ACTUALIZACION DE VALORES DE ACTIVO FIJO AL 31 DE DICIEMBRE DE 2000
 (WPC X ORIGEN)
 (MONEDA NACIONAL)

ANEXO VII

MOBLIARIO		CIA	UBIC	TIPO	EDIF	C.C.	PROCE	FECCAO	VALAQQ	INNOVI	VNA	DeaA	VLA	DPA	VUR	VALRESC	DAR	REGS	VA
DESCRIPCION																			
	CUBIERTA DE MADERA DE 120 X 70 X 75 CMS Y LATERAL DE 120 X 45 X 70 CMS. DE ALTO CON PEDESTAL Y 2 GAVETAS																		
62 001 0014	APARATO TELEFAX CON TELEFONO MARCA CANNON MODELO 35 CON CORTE AUTOMATICO ALIMENTADORA 5 PAGS CONTESTADORA DE 64 MEDIOS TONOS Y DE 130 MEMORIAS	62	001				2	8512	-		8 748	7 873	875	-	-	875	-	276	6
62 001 0015	CREDENZA DE MADERA CON MARCA POLOMATIC CUBIERTA DE MADERA DE 180 X 45 X 70 CMS. DE ALTO Y PUERTAS CORREDIZAS DE MADERA	62	001				1	8512	-		3 123	2 819	313	-	3	313	-	250	6
62 001 0015	SILLON EJECUTIVO TAPIZADO EN TELA PLANA COLOR NEGRO RESPALDO BAJO BASE METALICA FLUJ CROMADA GRIATORIO RECLINABLE CON CODERAS	62	001				1	8512	-		1 345	1 211	135	-	-	135	-	254	6
62 001 0015	ESCRITORIO DE MADERA CON 1 MARCA POLOMATIC PEDESTAL 2 GAVETAS CUBIERTA EN MADERA DE 1 50 X 75 X 75 MTS	62	001				1	8512	-		2 946	2 652	295	-	-	295	-	256	6
62 001 0016	ARCHIVERO METALICO VERTICAL MARCA ARMIDA CUBIERTA EN LINOLEUM DE 3 GAVETAS TAMAÑO OFICIO.	62	001				1	8512	-		1 305	1 175	131	-	-	131	-	252	6
62 001 0016	ESCRITORIO DE MADERA E EJECUTIVO MARCA POLOMATIC DE 1 80 X 80 X 75 CMS 3 PEDESTALES CON 5 GAVETAS CON JALADERA DE ALUMINIO.	62	001				1	8512	-		4 562	4 106	458	-	-	456	-	258	6
62 001 0016	CREDENZA DE MADERA DE MARCA POLOMATIC 180 X 45 X 70 CMS. DE ALTO CON PUERTAS CORREDIZAS DE MADERA Y ENTREPISO.	62	001				1	8512	-		3 133	2 819	313	-	-	313	-	269	6

LA NARANJA, S.A.
 ACTIVOS NO LOCALIZADOS EN EL INVENTARIO FISICO (DESOLETOS, NO LOCALIZADOS, ETC.)
 ACTUALIZACION DE VALORES DE ACTIVO FIJO AL 31 DE DICIEMBRE DE 2009
 (INPC X ORIGEN)
 (MONEDA NACIONAL)

ANEXO VIII

MOBILIARIO																		
DESCRIPCION	CTA	UBIC	TIPO	EDIF	C	PROCE	FECADO	VALIDADO	NOINV	VNA	DeaA	VLA	DPA	VUR	VALRESC	DAR	REGIS	VA
62 001 0016 ARCHIVERO DE MADERA VERTICAL MARCA POLOMATIC DE 2 GAVETAS TAMAÑO OFICIO	62	001					1 8512	-		2.530	2.277	253	-	-	253	-	272	6
62 001 0016 SILLON FIJO GRATORIO TAPIZADO EN PLANA GRIS CON DESCANSABRAZOS	62	001					1 9610	83		143	128	14	-	-	14	-	783	6
62 001 0016 ESCRITORIO DE MADERA CON CUBIERTA DE FORMICA 2 PEDESTALES 3 GAVETAS Y ARCHIVERO DIMENSIONES 180 X 90 X 75 CMS.	62	001					1 9610	969		1.787	1.364	343	341	1	171	171	793	6
62 001 0016 LIBRERO DE MADERA DE POLICRATICO 80 X 170 X 40 CMS. CON 2 PUERTAS Y 2 ENTREPAÑOS	62	001					1 9610	588		1.015	810	205	198	1	101	100	795	6
62 001 0016 SILLON GRATORIO TIPO MEDIA CONCHA TAPIZADO DE VINIL	62	001					1 9610	164		282	254	28	-	-	28	-	797	6
62 001 0017 ESCRITORIO METALICO MARCA DM NACIONAL SECRETARIAL 2 PEDESTALES UNO CON 3 GAVETAS PAPELERAS Y LAPICERO OTRO CON 3 GAVETAS DE ARCHIVO Y PAPELERA Y LAPICERO CUBIERTA EN LINOLEUM COLOR NEGRO DE 180 X 87 X 87 CMS Y GAVETA INTERMEDIA.	62	001					1 8512	-		2.953	2.658	295	-	-	295	-	279	6
62 001 0017 CREDENCA DE MADERA CON GABINETE LA TERNAL CON PUERTA ABITRILE Y SECCION CON PUERTAS COMEDIZAS DE VIDRIO Y 2 ENTREPAÑOS DE 180 X 45 X 80 CMS. DE ALTO.	62	001					1 8512	-		3.153	2.819	313	-	-	313	-	201	6
62 001 0017 ESCRITORIO METALICO EN TRES CUERPOS CUBIERTA EN LINOLEUM COLOR NEGRO DE 170 X 90 X 75 CMS 2 PEDESTALES Y 3 GAVETAS	62	001					1 8512	-		2.924	2.632	292	-	-	292	-	285	6
62 001 0017 SILLA SECRETARIAL TAPIZADA EN	62	001					1 8512	-		1.172	1.055	117	-	-	117	-	288	6

TESIS CON
 FALLA DE ORIGEN

225

LA NARANJA, S.A.
 ACTIVOS NO LOCALIZADOS EN EL INVENTARIO FISICO (OBSOLETOS, NO LOCALIZADOS, ETC.)
 ACTUALIZACION DE VALORES DE ACTIVO FIJO AL 31 DE DICIEMBRE DE 2009
 (NPC X ORIGEN)
 (MONEDA NACIONAL)

ANEXO VV

MOBILIARIO	CTA	UBIC	TIPO	EDIF	C.C.	PROCE.	FECHADO	VALADO	INDOV	VNA	Dea	VLA	OPA	VUR	VALRESC	DAR	REGIS	VA
VINYL COLOR AMARILLO BASE METALICA CON RODAJAS																		
62 001 0017 SILLON EJECUTIVO TAPIZADO EN VINYL COLOR AMARILLO CON CODERAS BASE METALICA CROMADA CON RODAJAS RECLINABLE	62	001				1	8512	-		2.115	1.903	211	-	-	211	-	250	6
62 001 0017 SILLA GIRATORIA SECRETARIAL MODELO 27-FT TELA COLOR NEGRO	62	001				1	9307	518		1.221	665	556	69	8	122	54	300	6
62 001 0018 ARCHIVERO DE MADERA DE MARCA POLGMATIC 2 GAVETAS TAMAÑO OFICIO.	62	001				1	8512	-		2.177	1.799	378	74	5	218	31	301	6
62 001 0018 SILLON TIPO EJECUTIVO DE MADERA TAPIZADO EN VINYL COLOR BLANCO BASE DE MADERA CON CARRETILLAS GIRATORIO RECLINABLE CON CODERAS	62	001				1	8512	-		1.816	1.634	182	-	1	182	-	314	6
62 001 0020 MESA DE MADERA ELIPSOIDAL CON CUBIERTA DE MADERA DE 170 X 100 X 75 CMS. DE ALTO TIPO CLASICA.	62	001				1	8512	-		3.734	2.832	902	146	6	373	87	319	6
62 001 0021 ESCRITORIO DE MADERA 1 MARCA POLGMATIC PEDESTAL CON 3 GAVETAS CUBIERTA DE MADERA DE 150 X 70 X 75 CMS	62	001				1	8512	-		2.516	2.137	380	94	4	252	32	292	6
62 001 0022 SILLON EJECUTIVO TAPIZADO EN VINYL COLOR VERDE RESPALDO ALTO BOTONADO CON CODERAS BASE METALICA CROMADA CON RODAJAS GIRATORIO RECLINABLE.	62	001				1	8512	-		3.072	2.765	307	-	1	307	-	306	6
62 001 0022 ESCRITORIO EJECUTIVO DE MADERA TIPO CLASICO CUBIERTA DE MADERA DE 200 X 80 X 75 CMS. DE ALTO CON 2 PEDESTALES Y 3 GAVETAS.	62	001				1	8512	-		8.717	7.846	872	-	2	872	-	309	6
62 001 0024	62	001				1	8512	-		3.526	2.991	534	131	4	353	45	335	6

TESIS CON
 FALLA DE ORIGEN

226

LA HARANJA, S.A.
 ACTIVOS NO LOCALIZADOS EN EL INVENTARIO FÍSICO (ORSOLETOS, NO LOCALIZADOS, ETC.)
 ACTUALIZACIÓN DE VALORES DE ACTIVO FLUO AL 31 DE DICIEMBRE DE 2009
 (MPC X ORIGEN)
 (MONEDA NACIONAL)

ANEXO VII

MOBILIARIO	CTA	UBIC	TIPO	EDIF	C	PROCE	FECADO	VALADO	INDIV	VNA	DaC	VLA	DPA	VUR	VALRESC	DAR	REGIS	VA
MESA METALICA TUBULAR CON ENTREPAÑO Y CUBIERTA DE MADERA PARA PICAR VERDURA DE 150 X 70 X 90 CMS DE ALTO																		
62 001 0024	62	001				1	8512	-		13 288	11 289	1 999	487	4	1 329	167	348	6
MUEBLE METALICO TIPO MOSTRADOR (BARRA) CON 4 TARIAS PARA CALENTAR COMIDA SECCION DE ESCURRIDO DE TRASTES CON CUBIERTA DE ACERO INOXIDABLE CON PELDAÑO Y 2 SECCIONES CON ESPACIO DE APROXIMADAMENTE 370 X 70 X 90 CMS DE ALTO CON MUEBLE TUBULAR CON 2 ENTREPAÑOS DE VIDRIO DE 65 X 35 X 75 CMS DE ALTO CON MOSTRADOR DE VIDRIO Y BARRA PARA CORRER CHAROLAS CON BASE TUBULAR DE 370 X 40 X 90 CMS DE ALTO.																		
62 001 0024	62	001				1	8512	-		1 243	1 119	124	-	3	124	-	355	6
CARRITO PARA CHAROLAS EN LAMINA DE ACERO INOXIDABLE TIPO GABINETE CON CARRETILLAS DE PLATICO CON DIMENSIONES 50 X 50 X 65 CMS																		
62 001 0024	62	001				1	8512	-		3 321	2 989	332	-	3	332	-	359	6
GABINETE PARA CHAROLAS DIVIDIDA EN 2 SECCIONES CON 8 ESPACIOS DOBLES PARA CHAROLA Y CON RODAJAS METALICO TIPO ESQUELETO DE 50 X 80 X 150 CMS DE ALTURA.																		
62 001 0025	62	001				1	8512	-		5 479	4 931	548	-	3	548	-	366	6
CREMERA LIBRERO DE MADERA CON MARCA POLONATIC PUERTAS CORREDIZAS DE MADERA EN 2 SECCIONES CON ENTREPAÑO Y LIBRERO EN 2 SECCIONES CON 3 Y 4 ENTREPAÑOS 1 SECCION CON PUERTAS CORREDIZAS DE MADERA DE 180 X 45 X 200 CMS DE ALTO																		
62 001 0025	62	001				1	8512	-		2 177	1 959	218	-	3	218	-	367	6
ARCHIVERO DE MADERA VERTICAL MARCA POLONATIC DE 2 GAVETAS TAMAÑO OFICIO																		
62 001 0025	62	001				1	8512	-		4 087	3 678	409	-	3	409	-	368	6
ESCRITORIO DE MADERA 2																		

TESIS CON
 FALTA DE ORIGEN

LA NARANJA, S.A.
 ACTIVOS NO LOCALIZADOS EN EL INVENTARIO FISICO (OBSOLETOS, NO LOCALIZADOS, ETC.)
 ACTUALIZACION DE VALORES DE ACTIVO FIJO AL 31 DE DICIEMBRE DE 2000
 (INPC X ORIGEN)
 (MONEDA NACIONAL)

ANEXO VIII

MOBILIARIO	DESCRIPCION	CIA	UBIC	TPO	EDF	CC	PROCE	FECADO	VALADO	NOINV	VNA	DeCA	VLA	DPA	VUR	VALRESC	DAR	REGIS	VA
	MARCA POLOMATIC PEDESTALES CON 5 GAVETAS Y CUBIERTA DE MADERA EN MELAMINA DE 210 X 80 X 75 CMS DE ALTO																		
62 001 0025	GABINETE METALICO CUBIERTA EN LINOLEUM NEGRO CON PUERTAS DE VIDRIO CORREDIZAS CON ENTREPAÑO DE 80 X 35 X 65 CMS. DE ALTO.	62	001				1	8512	-		1057	951	106	-	2	106	-	372	6
62 001 0025	SILLA FLIX APILABLE TAPIZADA EN VINIL COLOR BEIGE.	62	001				1	8512	-		264	237	26	-	-	26	-	374	6
62 001 0026	ESCRITORIO SECRETARIAL 1 MARCA POLOMATIC PEDESTAL CON 2 GAVETAS Y CUBIERTA EN PLASTICO LAMINADO DE 150 CMS.	62	001				1	8512	-		2.516	2.137	360	94	4	252	32	375	6
62 001 0026	GABINETE METALICO CUBIERTA EN LINOLEUM CON ENTREPAÑO SIN PUERTAS DE VIDRIO CORREDIZAS DE 80 X 45 X 75 CMS.	62	001				1	8512	-		1.057	951	106	-	-	106	-	376	6
62 001 0026	ARCHIVERO VERTICAL DE 3 GAVETAS TAMAÑO COLOR GRIS Y BEIGE. 2 PIEZAS	62	001				1	8512	-		2.681	2.413	268	-	-	268	-	378	-
62 001 0027	ESCRITORIO DE MADERA 1 MARCA POLOMATIC PEDESTAL CON 2 GAVETAS Y CUBIERTA EN MELAMINA DE 150 X 70 X 75 CMS	62	001				1	8512	-		2.516	2.265	252	-	3	252	-	381	6
62 001 0027	ARCHIVERO METALICO VERTICAL DE 3 GAVETAS TAMAÑO OFICIO.	62	001				1	8512	-		1.305	1.175	131	-	-	131	-	383	6
62 001 0028	SILLON TIPO EJECUTIVO TAPIZADO EN VINIL COLOR BEIGE CON CODERAS BASE METALICA CROMADA CON RODAJAS.	62	001				1	8512	-		2.115	1.903	211	-	-	211	-	388	6
62 001 0029	MESA AUXILIAR CON 1 PEDESTAL DERECHO Y DOS GAVETAS CON	62	001				1	8512	-		2.491	2.242	249	-	-	249	-	401	6

TESIS CON
FALTA DE ORIGEN

228

LA NARANJA, S.A.
 ACTIVOS NO LOCALIZADOS EN EL INVENTARIO FISICO (OBSOLETOS, NO LOCALIZADOS, ETC.)
 ACTUALIZACION DE VALORES DE ACTIVO FIJO AL 31 DE DICIEMBRE DE 2009
 (INPC X ORIGEN)
 (MONEDA NACIONAL)

ANEXO VII

MOBILIARIO	CTA	UBIC	TIPO	EDIF	C.C.	PROCE	FECADO	VALADO	NOINV	VNA	Dcto	VLA	DPA	VUR	VALRESC	DAR	REGIS	VA
CUBIERTA DE LINOLIN NEGRO Y SU RECUBIERTA DE VORIO DE 175 X 70 X 75 CMS																		
62 001 0029 SALLON TIPO EJEUTIVO TAPIZADO EN VINIL COLOR BEIGE CON RESPALDO BAJO CON RODAJAS GRATORIO	62	001				1	8512	-		2.115	1.903	211	-	-	211	-	412	6
62 001 0029 MESA FILA PARA MAQUINA DE ESCRIBIR METALICA CON ENTREPIAÑO DE 55 X 40 X 70 CMS. DE ALTURA	62	001				1	8512	-		514	463	51	-	-	51	-	413	6
62 001 0030 ARCHIVERO DE MADERA DE 2 MARCA POLOMATIC GAVETAS TAMAÑO OFICIO	62	001				1	8512	-		2.177	1.950	210	-	3	218	-	426	6
62 001 0030 SALLON TIPO EJEUTIVO TAPIZADO EN VINIL COLOR BEIGE BASE METALICA CON RODAJAS GRATORIO RECLINABLE	62	001				1	8512	-		2.115	1.903	211	-	-	211	-	427	6
62 001 0030 ESCRITORIO DE MADERA DE MARCA POLOMATIC 180 X 80 X 75 CMS. DE ALTO 1 PEDESTAL CON 3 GAVETAS CUBIERTA EN MELAMINA	62	001				1	8512	-		2.824	2.541	282	-	-	282	-	428	6
62 001 0031 SALLON EJEUTIVO TAPIZADO EN VINIL Y TELA PLUMA COLOR NEGRO CON CORDERAS GRATORIO RECLINABLE BASE METALICA CON RODAJAS RESPALDO BAJO.	62	001				1	8512	-		1.554	1.390	155	-	-	155	-	430	6
62 001 0032 GABINETE DE MADERA CON CUBIERTA DE PIEDRA DE GRANITO CON TALLA Y LLAVE DE 80 X 50 X 80 CMS. DE ALTO.	62	001				1	8512	-		2.073	1.865	207	-	-	207	-	445	6
62 001 0034 ARCHIVERO DE MADERA DE 2 MARCA POLOMATIC GAVETAS TAMAÑO OFICIO	62	001				1	8512	-		2.173	1.956	217	-	3	217	-	454	6
62 001 0036 MESA DE TRABAJO AUXILIAR CON	62	001				1	8512	-		1.199	1.078	120	-	-	120	-	459	6

TESIS CON
 FALTA DE ORIGEN

229

LA NARANJA, S.A.
 ACTIVOS NO LOCALIZADOS EN EL INVENTARIO FÍSICO (OBSOLETOS, NO LOCALIZADOS, ETC.)
 ACTUALIZACIÓN DE VALORES DE ACTIVO FIJO AL 31 DE DICIEMBRE DE 2000
 (IMPX X ORIGEN)
 (MONEDA NACIONAL)

ANEXO VII

MOBILIARIO	CTA	UBIC	TIPO	EDIF	C.C.	PROCE	FECCADO	VALADO	NOINV	VNA	Daca	VLA	DPA	VUR	VALRESC	DAR	REGIS	VA
GAVETA INTERMEDIA Y CUBERTA AGLOMERADA 120 X 70 X 75 CMS																		
82 001 0037	62	001				1	8512	-		5 602	5 042	560	-	-	560	-	471	6
MESA AUXILIAR DE MADERA CON UN PEDESTAL CON GAVETA Y Peldaño CUBERTA AGLOMERADA COLOR AZUL DE 175 X 75 X 75 CMS DE ALTO MECHIZA																		
82 001 0037	62	001				1	8512	-		2 073	1 865	207	-	-	207	-	473	6
GABETE DE MADERA PUERTAS ASABTILES Y UN ENTREPAÑO CUBERTA AGLOMERADO DE 50 X 85 X 95 CMS																		
62 001 0037	62	001				1	8512	-		1 866	1 600	187	-	-	187	-	476	6
MESA DE TRABAJO DE MADERA CON GAVETA INTERMEDIA DE 150 X 75 X 70 CMS DE ALTO																		
Total										63 960	694 999	583 568	110 532	17 152	6	63 410	8 761	
MOBILIARIO Y EQ. (ALTA)																		
SILLA SECRETARIAL ERGONOMETRICA CON RODAJAS EN PLANA NEGRA						1		18730		4 691	2 841	1 850	313	6	469	233		1
SILLA DE CAOBA BARNIZADA AL NATURAL TAPIZADA EN PIEL NEGRA						1		18006		2 830	1 334	1 305	176	7	264	140		1
LOTE DE 38 RACKS METALICOS DE 7 ENTRE- PAÑOS 90X90X180						1		*****		41 048	18 643	22 405	2 652	11	4 105	1 676		1
SILLA SECRETARIAL ERGONOMETRICA CON RODAJAS EN PLANA NEGRA						1		18664		4 691	3 779	912	313	3	469	152		1
MESA CIRCULAR DE MADERA BARNIZADA COLOR CAOBA DE 150X75X75 DE DIAM						1		18877		3 079	1 249	1 830	265	9	308	171		1
COPIADORA HELOGRAFICA PARA PLANOS MARCA FARMACO 220 MOD 220 SERIE 1550						1		18878		27 268	24 541	2 727	-	-	2 727	-		1
VIDEOCASSETERA PORTATIL VHS MARCA PANASONIC MOD PV2000 SERIE D05243683						1		18885		3 865	2 512	1 153	458	3	366	312		3
TELEVISION A COLOR MARCA TRINITRON SONY MOD KV-2150R						1		18888		4 545	4 090	454	-	-	454	-		3

TESIS CON
 FALTA DE ORIGEN

230

LA NARANJA, S.A.
 ACTIVOS NO LOCALIZADOS EN EL INVENTARIO FISICO (OBSOLETOS, NO LOCALIZADOS, ETC.)
 ACTUALIZACION DE VALORES DE ACTIVO FIJO AL 31 DE DICIEMBRE DE 2000
 (MPC X ORIGEN)
 (MONEDA NACIONAL)

ANEXO VIII

MOBILIARIO																		
DESCRIPCION	CTA	UBIC	TIPO	EDIF	C.C.	PROCE	FECCADO	VALADO	NONV	VNA	DeCa	VLA	DPA	VUR	VALRESC	DAR	REGIS	VA
SERIE 8056607																		
VIDEOCASSETERA VHS MARCA SONY MOD SLDV-367 SERIE 029780							1	16889	3.665	3.298		366			368			3
LOTE DE 7 RACKS DE 80X45X160							1	16890	7.623	3.482		4.161	381	11	762	311		1
AIRE ACONDICIONADO TIPO MINISPLIT MARCA YORK MOD HC4011KA SERIE 703KA00547 CAP. 11000 BTU							1	16949	19.351	11.718		7.633	1.290	6	1.935	963		1
SILLA TIPO MEDIA CONCHA GIRATORIA CON RODAJAS TAPIZADA EN PLANA GUINDA							1	16876	1.246	1.004		242	83	3	125	40		1
SILLA TIPO MEDIA CONCHA GIRATORIA CON RODAJAS TAPIZADA EN VINIL CAFE							1	16878	1.246	1.004		242	83	3	125	40		1
SILLA TIPO MEDIA CONCHA GIRATORIA CON RODAJAS TAPIZADA EN VINIL CAFE							1	16885	1.246	1.004		242	83	3	125	40		1
MESA PARA COMPUTADORA DE MADERA CON CUBIERTA DE FORMICA DE 120X75X75 cm							1	16999	2.629	1.598		1.041	176	6	264	131		1
MUEBLE DE MADERA CON 6 GAVETAS Y UN ENTREPEAÑO BARBIZADO AL NATURAL DE 105X53X150cm							1	16011	5.571	2.530		3.041	279	11	557	228		1
RELOJ DE RONDIN PARA VELADOR MARCA DIETEX NEWMAN MOD NEWTTAN SERIE 73366							1	19031	8.356	6.563		1.793	1.045	2	836	556		1
FRIGORIFERO MARCA PHILLIPS 50x50X80 cm							1	16915	4.545	4.090		454			454			1
SILLA SECRETARIAL GIRATORIA CON RODA- JAS TAPIZADA EN PLANA NEGRA							1	16818	1.613	1.138		475	108	4	161	71		1
TOTAL CUENTA:										382.829	258.966	124.782	21.815	6	38.283	14.376		
TOTAL GENERAL:								83.960		1.016.928	841.634	235.284	38.767	12	107.883	23.137		

TESIS CON
 VALIA DE ORIGEN

231

CONCLUSIONES

La importancia de mi investigación la baso en la justificación de tener una información contable que nos sea útil en su oportunidad, por lo que es necesario que se proporcionen datos vigentes y apegados a la situación económica que este viviendo cada entidad, es decir; que la información mostrada en la situación financiera sea confiable y eficaz, la cual debe ser fundamentada sobre la base de principios de contabilidad y otras reglas de valuación y presentación, lo que nos va a permitir tener veracidad en la información para la toma de decisiones.

El activo fijo es uno de los rubros más importantes del Estado de Situación Financiera en una empresa, ya que representa una inversión considerable de los accionistas, se debe de tener un buen control y valuarse correctamente; así mismo se debe de considerar los gastos necesarios para permitir su buen funcionamiento.

Muchas veces el activo fijo no es capitalizado cuando ya se encuentra funcionando, y la deducción de estos no se realiza oportunamente, esto trae como consecuencia en aspectos fiscales que se pierda esta deducción (depreciación).

La falta de vigilancia obedece por lo general a un deficiente sistema de control interno, originado tal vez por el supuesto de que el

equipo no esta en continuo movimiento, por lo que es frecuente encontrar que las adquisiciones y mejoras capitalizables del activo fijo se cargan a las cuentas respectivas.

Por lo anterior es conveniente, hacer que la contabilidad controle la inversión en todas y cada una de las unidades que forman el equipo mediante la implantación de un adecuado Control Interno, el cual debe comprender los procedimientos que en forma coordinada se debería adoptar en la empresa para llevar un buen control de los mismos.

Algunas medidas de Control Interno para los activos fijos y no se llevan a cabo que deberían considerarse son las siguientes:

- a) Que los consumos de materiales, partes o equipos utilizados en la construcción sean controlados mediante la emisión de salidas de almacén prenumeradas con secuencia numérica que aseguran su registro.
- b) Una vez que los activos fijos estén listos para su uso, se emita un aviso para que sean dados de alta en las cuentas de mayor correspondientes y se establezcan los auxiliares apropiados para su control.
- c) Que se mantengan auxiliares de activos totalmente depreciados que aun se encuentren en uso se hayan dado de baja.

Los procedimientos anteriores aseguran una buena captación de las operaciones, y control numérico progresivo aseguran la no-omisión de alguna operación.

Por ultimo, puedo concluir que el tema ha sido de gran ayuda para mi formación profesional, y espero que estos beneficios se amplíen a mis lectores, ya que este es un tema relevante y de retroalimentación continua, siendo este estudio tan solo una modesta aportación de todo lo que conforman los activos fijos y finalmente espero que mi tesis sea de utilidad.

BIBLIOGRAFÍA

Libros

1. **Contabilidad Intermedia**
Autor: Loren Nikolat A / John Bazley D.
Edit. Thomson Learning, México, 2000.
2. **Contabilidad General Tomo I**
Autor: Juan M. Aguirre Ormaechea.
Edit. Cultural de Ediciones, S.A., España, 2002
3. **Contabilidad un Enfoque Administrativo**
Autor: Myran Gordon J.
Edit: Diana, México, 1981.
4. **Contabilidad Presente y Futuro.**
Autor: Juan Carlos Viegas.
Edit: Macshi Grupo Editor, Buenos Aires, 1997.
5. **Contabilidad General.**
Autor: Maximino Anzures.
Edit: Librería Porrúa Hnos y Cía, México, 2000
6. **Auditoria.**
Autor: Eric I Kuhler
Edit: Diana, México, 1987.
7. **Contabilidad General**
Autor: A. H. Finney
Edit: Unión Tipográfica Editorial Hispano-americana. 1979
8. **Contabilidad Segundo Curso.**
Autor: Antonio Méndez Villanueva
1980
9. **Diccionario de Contabilidad.**

Autor: Paola Stephany.
1994.

10. Manual de Políticas y procedimientos

Autor: Pepsi-Gemex
Abril 2001

11. Cómo hacer una tesis?

Autor: Salvador Mercado H.
Edit: Limusa, México, 1991

Tesis

12. Estudio fiscal integral aspecto fiscal de los inventarios de la materia prima y determinación del costo de producción en una empresa embotelladora de refrescos.

Autor: Rafael Ramírez Sánchez
Tesis, Edo. de México, 1999.

13. Administración financiera el efecto financiero de los activos fijos productivos en la industria embotelladora de refrescos.

Autor: Pedro Eva Pérez.
Tesis, Edo. de México, 1994.

14. Problemas fiscales "tratamiento fiscal para el acreditamineto del I.V.A. en una inmobiliaria.

Autor: Jasso Sánchez de la Barquera.
Tesis, Edo. de México, tesis, 2000