



UNIVERSIDAD NACIONAL AUTÓNOMA  
DE MÉXICO

FACULTAD DE ESTUDIOS SUPERIORES  
CUAUTITLAN

**MERCADOTECNIA VETERINARIA**

**BASES MERCADOLÓGICAS PARA ESTABLECER  
UN SISTEMA ADMINISTRATIVO EN LA "FARMACIA  
VETERINARIA DEL CENTRO", UBICADA EN  
TLALNEPANTLA, ESTADO DE MÉXICO.**

**TRABAJO DE SEMINARIO**

QUE PARA OBTENER EL TÍTULO DE:

**MÉDICA VETERINARIA ZOOTECNISTA**

P R E S E N T A :

**CELESTINA ANTONIA MARTINEZ GUZMAN**

ASESOR: M.V.Z. SERGIO CORTES Y HUERTA

CUAUTITLAN IZCALLI, EDO. DE MÉXICO.

TESIS CON  
FALLA DE ORIGEN

02749 70999.



Universidad Nacional  
Autónoma de México



**UNAM – Dirección General de Bibliotecas**  
**Tesis Digitales**  
**Restricciones de uso**

**DERECHOS RESERVADOS ©**  
**PROHIBIDA SU REPRODUCCIÓN TOTAL O PARCIAL**

Todo el material contenido en esta tesis esta protegido por la Ley Federal del Derecho de Autor (LFDA) de los Estados Unidos Mexicanos (México).

El uso de imágenes, fragmentos de videos, y demás material que sea objeto de protección de los derechos de autor, será exclusivamente para fines educativos e informativos y deberá citar la fuente donde la obtuvo mencionando el autor o autores. Cualquier uso distinto como el lucro, reproducción, edición o modificación, será perseguido y sancionado por el respectivo titular de los Derechos de Autor.

= Paginación  
Discontinua =



UNIVERSIDAD NACIONAL  
AUTÓNOMA DE  
MÉXICO

FACULTAD DE ESTUDIOS SUPERIORES CUAUTITLAN  
UNIDAD DE LA ADMINISTRACION ESCOLAR  
DEPARTAMENTO DE EXAMENES PROFESIONALES

FACULTAD DE ESTUDIOS  
SUPERIORES-CUAUTITLAN



DEPARTAMENTO DE  
EXAMENES PROFESIONALES

DR. JUAN ANTONIO MONTARAZ CRESPO  
DIRECTOR DE LA FES-CUAUTITLAN  
PRESENTE.

AT'N: Q. MA. DEL CARMEN GARCIA MIJARES  
Jefe del Departamento de Exámenes  
Profesionales de la FES-C.

Con base en el art. 51 del Reglamento de Exámenes Profesionales de la FES-Cuautitlán, nos permitimos comunicar a usted que revisamos el Trabajo de Seminario:

Mercadotecnia Veterinaria

Bases Mercadológicas para establecer un sistema Administrativo en  
la "Farmacia Veterinaria del Centro", ubicada en Tlatenepantla,  
Estado de México.

que presenta la pasante: Celestina Antonia Martínez Guzmán

con número de cuenta: 8309008-8 para obtener el Título de  
Médica Veterinaria Zootecnista

Considerando que dicho trabajo reúne los requisitos necesarios para ser discutido en el EXAMEN PROFESIONAL correspondiente, otorgamos nuestro VISTO BUENO.

A T E N T A M E N T E .

"POR MI RAZA HABLARA EL ESPIRITU"

Cuautitlán Izcalli, Edo. de México, a 12 de Marzo de 19 99

MODULO:	PROFESOR:	FIRMA:
I	MVZ. Sergio Cortés y Huerta	<i>[Firma]</i>
II	M. C. Antonio Ramón Herrera	<i>[Firma]</i>
IV	MVZ. Carlos de las Casas Marañón	<i>[Firma]</i>

*[Firma]*  
*[Firma]*  
*[Firma]*  
2

## DEDICATORIAS.

### A MIS PADRES.

#### **Angela Guzmán y Genaro Martínez:**

Por darme la vida y una educación de grandes valores humanos, construyendo así los cimientos firmes que me llevaron a seguir adelante en mi vida profesional y personal. Les agradezco haberme dejado libre, para decidir que hacer de mi vida contando siempre con toda su confianza y apoyo.

A ti papá te dedicó esta tesis especialmente. Siempre quisiste tener un hijo profesionalista y me clavaste esa chispa desde pequeña; fue el impulso constante para ver tus sueños plasmados en mí y hacer realidad los míos. Gracias...

### LOS AMOS.

### A MIS HERMANOS:

#### **Teodoro, Genaro y Rosalino.**

Con quien compartí los mejores momentos de mi infancia, Además de apoyar mi decisión de seguir con una carrera Profesional. Siempre voy a contar con ustedes. Gracias...  
LOS AMO.

A **Mauro y Miguel Angel**. Son parte de mi familia y cuando decida el destino sabremos apoyarnos. Gracias.

### A MI ABUELA:

#### **Rufina Vázquez.**

Por su carácter fuerte que nunca lo Doblegaron. Solo los años q.e.d.

### A MI ABUELO:

#### **Miguel Angel Guzmán.**

En todo momento fuiste importante en mi infancia al disfrutar esas travesuras y juegos contigo, mi niñez fue segura y feliz. Siempre estas en mí q.d.e.

## **A MIS SOBRINOS.**

### **Azucena y Mitzi Martínez Moreno.**

Deseo sirva de inspiración para que alcancen  
Sus metas. Entre más fuertes y seguras sean  
No hay obstáculos que les impida llegar a  
Donde quieren.

### **A Guadalupe, Victor Y Daniel Martínez Ortega.**

Aunque la vida es difícil Esta de nuestra parte  
Darle los momentos y motivos que nos permita  
Ser felices. Sigán adelante.

### **A Araceli y Marco Antonio Martínez Martínez.**

### **A Guadalupe, Jorge y Fernando Guzmán S.**

Sigán adelante para obtener lo mejor de la vida.  
Los quiero a todos.

Al sr. Luis Meza E. Por haberme tratado siempre  
Como a una más de sus hijas, inculcando amor  
Y respeto al sentir su apoyo en todo momento. Gracias.  
q.d.e.

A sra. Lourde Navarrete. Por el apoyo  
Incondicional que me brindo hasta la  
Culminación de esta tesis, Además de  
Encontrar el calor familiar que aveces  
Me hizo falta. Mil gracias.

A Alejandra Meza N. Por contar siempre con tu amistad  
Aceptarme como soy y los momentos que compartimos.

A Daniela, Lupita y Luis Daniel. Con quien he compartido grandes momentos al verlos crecer  
Los amo y deseo que en el trayecto que les falta por recorrer este lleno de momentos  
Maravillosos.

## A MIS AMIGOS

**Ma. Isabel Hernández Carrasco.** Por confiar en mí; considerarme y hacerme sentir capaz de que todo se puede lograr siempre y cuando tengamos decisión y entereza.

Por su amistad que nunca tuvo límites y en todo momento fue incondicional.

**Graciela Castañeda Aceves.** Por haber tomado el papel de asesora de mi Tesis y mi vida. Me permitió volver a creer en mí y ser capaz de alcanzar esta meta. Fortificó los valores de la amistad, amor y respeto en las relaciones humanas y aceptar a las personas como son.

A las dos por su revisión y sus noches de desvelo para que este trabajo finalizara satisfactoriamente. Mil Gracias...

Las Amo.

A **Guadalupe Mondragón Olivera** Por tu amistad y los consejos que siempre llegaron en los momentos apropiados. Se que siempre voy a contar contigo y con **Juan**.

A **Manuel Delgado Estrella.**  
Siempre serás mi mejor amigo

A **Elizabeth, Francisco, Rossina, Nora, Irma Valle, Irma Merino, Amparo** por los momentos compartidos en la Facultad y por su amistad

A la familia **Pineda Navarro**. Por su amistad y se que pueden vencer cualquier reto que les ponga la vida por el amor y unión familiar que los fortalece. Sigán adelante.

A mis amigos **Juan Hernández, Víctor Vargas, Sergio Cabral, Isabel Meza**. Por que siempre continuemos siendo los 5 mosqueteros uno para todos y todos para uno

A **Paty Herrera González y Marina Menes Días**. Aunque estemos lejos y sigamos caminos diferentes nuestra amistad se mantenga siempre.

A mis compañeros del seminario. Aunque éramos de diferentes generaciones nos llevamos bien, apoyamos y conocimos otra forma de relación humana en este curso.

Muy especial a **Dina Martha Rodríguez Díaz**. Fuiste mi ángel de la guarda. Confiando y brindando tu apoyo incondicional en tan corto tiempo

Tu vida está llena de éxitos, mil gracias.



## **Al Gran AMOR de Mi VIDA.**

De quien recibí lo mejor de sus enseñanzas su apoyo, amor y ternura al compartir una vida juntos. Nada tiene límites cuando haces las cosas compartiéndolas con amor.

Tuve todo tu apoyo en el transcurso de mi carrera, así como tu amistad en ese momento.

El ciclo se terminó y me quedo con los mejores recuerdos de todo ese tiempo. En mi vida trascendió dejando grandes huellas.

Donde quiera que estés, siempre estás en mi corazón y en mi mente T.Q.M. q d e. Adiós

# INDICE.

<b>I.- INTRODUCCION.</b>	1
1.1. Misión	3
1.2. Visión.	4
1.3. Organigrama.	5
1.4. Descripción de puestos.	6
<b>II.- ANALISIS SITUACIONAL.</b>	
2.1. Entorno externo.	10
2.2. Estudio de Mercado	13
2.3. Problemas y oportunidades.	14
2.4. Entorno interno.	15
2.5. Fuerzas y debilidades.	17
<b>III.- OBJETIVOS.</b>	
3.1. Estrategias.	18
3.2. Plan de acción y cronograma.	22
<b>IV.- PRESUPUESTOS.</b>	
4.1. Presupuesto de inversiones.	23
4.2. Presupuesto gastos.	24
4.3. Presupuesto de ventas.	25
4.4. Presupuesto de costos.	26
4.5. Estado de resultados.	27
4.6. Flujo de efectivo.	28
<b>V.- CONCLUSIONES.</b>	29
<b>VI.- ANEXOS.</b>	31
Cuestionario de clientes.	32
Inventario 1998.	34
<b>VII.- BIBLIOGRAFIA.</b>	35

## **I. INTRODUCCION.**

Toda empresa debe contar con un sistema administrativo que permita planear, organizar, dirigir y controlar al personal, dependiendo de las funciones que desempeñen en cada área. Esto permite saber cual es el camino que los llevara al éxito; todo lo anterior debe estar fundamentado en una serie de procedimientos perfectamente conocidos.

El establecer la misión, visión y objetivos; de los cuales se derivan las estrategias, planes de acción y estudio financiero, permite un amplio conocimiento de la empresa que garantice su estabilidad.

Ser veterinario, no es tarea fácil ya que requiere de una especialidad y capacitación constante en el área profesional; además de la poca significación de la profesión ante la sociedad. La falta de visión empresarial da como resultado un nivel poco competitivo, mediocre e inseguro; siendo limitantes que llevan al fracaso a las empresas.

1999 puede ser un año para el Médico Veterinario con objetivos bien definidos, una planificación de actividades clínicas y comerciales soportadas administrativamente. El mercado como puede verse es explotado en forma mínima, los supuestos de que existe una sobrepoblación de veterinarios carece de exactitud; la infraestructura de servicios es débil y la comunicación entre los profesionistas es escasa .

De acuerdo al estudio de mercado las pequeñas especies representan una oportunidad para el Médico Veterinario de legitimar sus servicios profesionales, crear un mayor número de fuentes de empleo estable y bien remunerado.

Un estudio de mercado en la industria farmacéutica veterinaria en 1997 totalizó en promedio 320 millones de dólares en ventas. De estos 320 millones de dólares, 10 fueron de pequeñas especies y 310 corresponden a producción animal

Las cifras expuestas revelan que el clínico no hace stock de productos Farmacéuticos Veterinarios en su gran mayoría y que la farmacia humana es un recurso empleado, que genera pérdidas cuantiosas en el mercado propiciando un débil posicionamiento de la profesión.

Lo anterior establece la justificación contundente de llevar a implantar un sistema administrativo en la "Farmacia Veterinaria del Centro" que por 5 años no ha contado con una base mercadológica y un sistema administrativo; por lo que no se sabe si su desempeño a sido el óptimo.

## **1.1. MISION.**

Proporcionar servicios y productos que satisfagan las necesidades de los propietarios de mascotas y pequeños productores de animales; garantizando y preservando su salud en beneficio de la sociedad.

## **1.2. VISION.**

Ser la mejor Farmacia Veterinaria de la zona de Tlalnepantla que satisfaga las necesidades de sus clientes permanentemente; basados en un servicio de excelencia. Que en un futuro permita crear más sucursales a otras zonas.

### 1.3. ORGANIGRAMA.

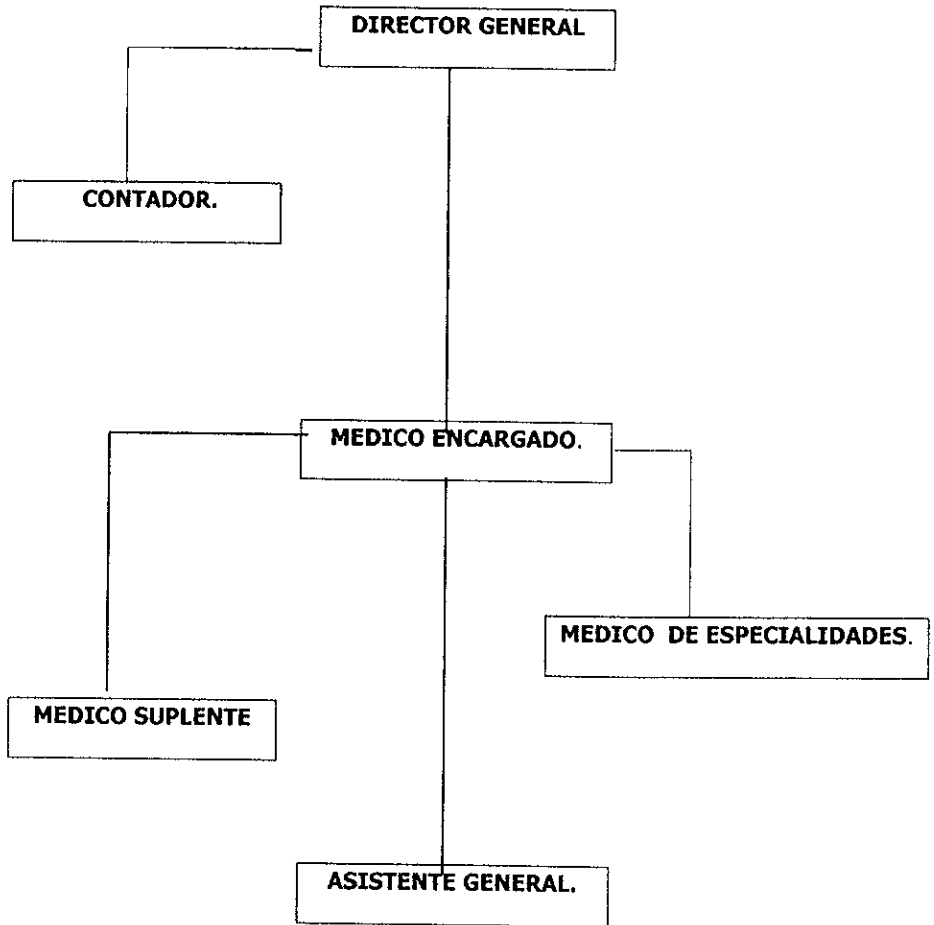

#### 1.4. DESCRIPCIÓN DEL ORGANIGRAMA.

##### GERENTE GENERAL.

**MISIÓN:** Toma de decisiones en las áreas administrativas, laborales y financieras que permitan obtener los mejores resultados de la empresa.

AREA DE RESULTADOS.	RESPONSABILIDADES.	PARAMETROS.
* Finanzas.	<ul style="list-style-type: none"> <li>• Manejo de capital.</li> <li>• Rentabilidad.</li> <li>• Trato con proveedores.</li> </ul>	<ul style="list-style-type: none"> <li>• Evaluación de ingresos y egresos.</li> <li>• Inversión de utilidades.</li> <li>• Compra y venta de productos.</li> <li>• Pago créditos.</li> <li>• Obtener ofertas.</li> </ul>
* Organización.	<ul style="list-style-type: none"> <li>• Toma de decisiones.</li> <li>• Organigrama definido.</li> <li>• Contratación de personal.</li> <li>• Cumplimiento de horarios.</li> </ul>	<ul style="list-style-type: none"> <li>• Responsabilidades delegadas</li> <li>• Areas Supervisadas.</li> <li>• Desempeño laboral.</li> <li>• # de retardo y faltas.</li> <li>• Abrir y cerrar el local a las horas establecidas.</li> </ul>
* Comercialización.	<ul style="list-style-type: none"> <li>• Selección de productos.</li> <li>• Actualización de precios.</li> <li>• Control de productos que más se venden.</li> </ul>	<ul style="list-style-type: none"> <li>• Lista de faltantes.</li> <li>• Productos con mayor margen de utilidad.</li> <li>• Control de Caducados.</li> <li>• Cambios de precios.</li> </ul>
* Promoción.	* Atención al cliente.	<ul style="list-style-type: none"> <li>• # de clientes que entran al local</li> <li>• # de clientes que regresan.</li> <li>• Volumen de compra.</li> <li>• Aumentar ventas.</li> </ul>
* Capacitación.	<ul style="list-style-type: none"> <li>• Estímulos a los empleados.</li> <li>• Cursos.</li> </ul>	<ul style="list-style-type: none"> <li>• Unificar un equipo de trabajo responsable.</li> <li>• Actualización.</li> </ul>



**MEDICO ENCARGADO.**

**MISION: Apoyar en las responsabilidades delegadas por el director, en beneficio del mejor funcionamiento de la empresa.**

<b>AREA DE RESULTADOS.</b>	<b>RESPONSABILIDADES.</b>	<b>PARAMETROS.</b>
* Finanzas.	<ul style="list-style-type: none"><li>• Manejo de capital.</li><li>• Control de ventas diarias.</li><li>• Depósitos en banco.</li> <li>• Trato directo con Proveedores.</li></ul>	<ul style="list-style-type: none"><li>• Evaluación de ingresos y egresos.</li><li>• Corte de caja.</li><li>• Inversión de efectivo acumulado.</li></ul>
* Servicios.	<ul style="list-style-type: none"><li>• Servicio Médico.</li></ul>	<ul style="list-style-type: none"><li>• # de pacientes registrados.</li><li>• # de pacientes tratados y recuperados.</li><li>• # de diagnósticos acertados.</li><li>• Aumentar el # de consultas.</li></ul>
* Organización.	<ul style="list-style-type: none"><li>• Atención al cliente.</li></ul>	<ul style="list-style-type: none"><li>• # de clientes que entran y compran.</li><li>• Volumen de compra.</li><li>• # de clientes satisfechos.</li><li>• # de clientes que regresan.</li></ul>
* Organización.	<ul style="list-style-type: none"><li>• Horarios.</li><li>• Análisis de objetivos.</li> <li>• Supervisión del personal.</li></ul>	<ul style="list-style-type: none"><li>• Apertura y cierre del negocio.</li><li>• Entrada y salida de los empleados.</li><li>• Cumplimientos de labores del personal.</li><li>• Metas cumplidas.</li></ul>

## MEDICO SUPLENTE.

**MISION: Apoyar al médico encargado en el seguimiento de casos clínicos, asesorías y atención del cliente frente a mostrados.**

<b>AREA DE RESULTADOS.</b>	<b>RESPONSABILIDADES.</b>	<b>PARAMETROS.</b>
* Servicios.	<ul style="list-style-type: none"><li>• Servicio médico.</li></ul>	<ul style="list-style-type: none"><li>• Seguimiento de casos clínicos.</li><li>• Casos clínicos resueltos.</li><li>• Diagnósticos acertados.</li><li>• % de morbilidad y mortalidad.</li><li>• Cliente satisfecho, regresa.</li><li>•</li></ul>
* Comercialización.	<ul style="list-style-type: none"><li>• Atención al cliente.</li><li>• Aumentar ventas.</li></ul>	<ul style="list-style-type: none"><li>• # de clientes que regresan.</li><li>• Productos vendidos.</li><li>• Manejo de stock de productos.</li><li>• Lista de faltantes.</li><li>• Difusión y promoción, de los mismos clientes.</li></ul>
* Organización.	<ul style="list-style-type: none"><li>• Cumplimiento de Horarios.</li><li>• Seguimiento del organigrama.</li><li>• Supervisión del personal.</li><li>• Personal motivado.</li></ul>	<ul style="list-style-type: none"><li>• Respeto horarios.</li><li>• Función adecuada de las áreas.</li><li>• Desempeño del personal.</li><li>• Trabajo en equipo.</li></ul>
* Capacitación.	<ul style="list-style-type: none"><li>• Cursos.</li></ul>	<ul style="list-style-type: none"><li>• Personal competente.</li><li>• Actualización constante.</li></ul>

## ASISTENTE GENERAL.

**Misión: Responsable de la alimentación y limpieza de l local, así como de los animales. Otorgar un buen trato y atención al cliente. Apoyar al médico veterinario en todo lo necesario.**

AREA DE RESULTADOS.	RESPONSABILIDADES.	PARAMETROS.
* Laboral.	<ul style="list-style-type: none"><li>• Aseo del local</li><li>• Limpieza de los animales.</li><li>• Alimentación de los animales.</li><li>• Dar tratamiento a los animales enfermos.</li><li>• Mantener llenos los semilleros.</li><li>• Surtir productos de la bodega al local.</li></ul>	<ul style="list-style-type: none"><li>• Areas limpias.</li><li>• Confort del cliente al permanecer en el local.</li><li>• Animales sanos.</li><li>• Baja mortalidad y morbilidad.</li><li>• Evita perder clientes a hacerlo esperar.</li><li>• El cliente regresa.</li></ul>
* Servicios.	* Atención al cliente.	<ul style="list-style-type: none"><li>• Aumentar ventas.</li><li>• No hay quejas.</li><li>• El cliente regresa.</li><li>• Seguridad en compra de animales.</li></ul>
* Capacitación.	<ul style="list-style-type: none"><li>• Educación.</li><li>• Estímulos.</li></ul>	<ul style="list-style-type: none"><li>• Personal capacitado.</li><li>• Mayor desempeño en el trabajo.</li></ul>

## **II. ANALISIS SITUACIONAL.**

### **2.1. ENTORNO EXTERNO.**

El estado de México, representa la extensión territorial más grande de la república mexicana; teniendo casi el 89 % (1,999,737.9 Has.) de la superficie estatal destinada a la actividad agropecuaria y de ella dependen más de un millón y medio de habitantes

La superficie con vocación agrícola es cercana a las 900,000 Has. De las cuales en los últimos años han venido explotando en promedio 850,000. Los cultivos básicos en 1995 ocuparon el 85% del área agrícola sembrada, el maíz aportó el 81%, las cebadas, hortalizas papas, forrajes, flores y otros cultivos cubrieron el 19 % restante.

La actividad ganadera cubre 385,933 Has., que representa el 17.1 % del total estatal, las principales especies ganaderas que se explotan son: Bovinos ( Engorda y leche), Ovinos (carne y lana), caprinos (carne), Porcinos (cría y engorda), Aves ( de postura y engorda) y abejas (miel y cera). Las especies pecuarias de acuerdo al volumen de producción de carne fueron: Aves 50 %, Bovinos 25 %, Porcinos 22%, Ovinos 2% y caprinos 1% en 1995.

El Estado de México se divide en varios municipios, siendo Tlalnepantla uno de los más importantes; ubicado en la cuenca del valle, en el lado noreste, entre los paralelos 20° 15' y los meridianos 90° 30' de latitud norte y longitud oeste de greenwich. Colinda con los municipios de Ecatepec, Naucalpan, Atizapan, Tultitlán, Cuautitlán Izcalli y Coacalco; con las Delegaciones Gustavo A. Madero y Azcapozalco del distrito federal. Su clima es templado, suhúmedo con lluvias en verano y una temperatura media de 15 °C y una altitud de 2,250 msnm.

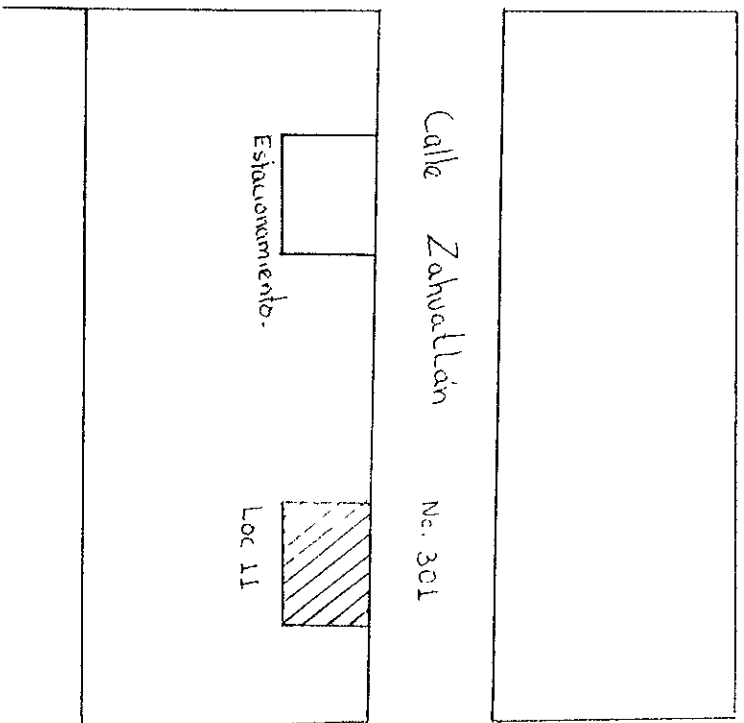
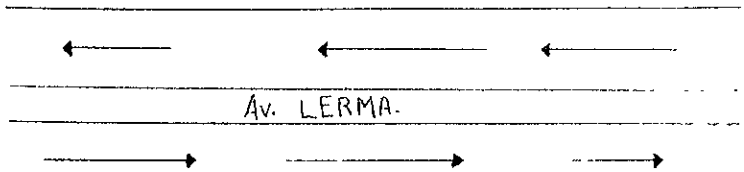

Emilio Carranza.



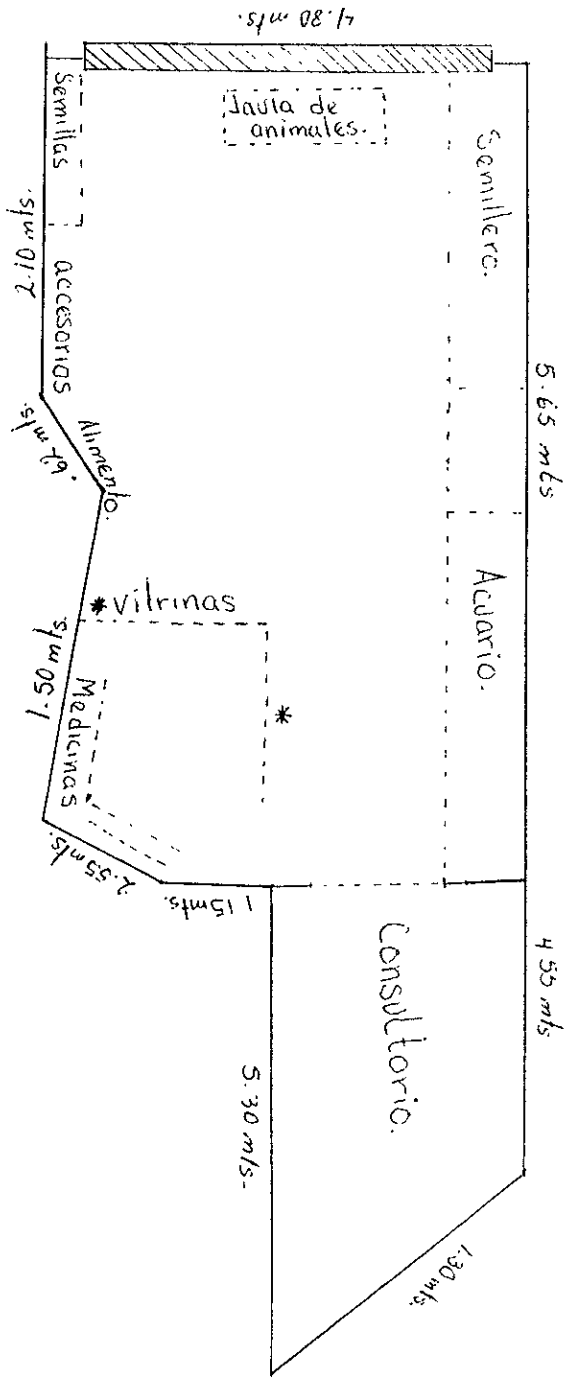

La población total es de 713, 143 Habitantes , siendo 349,170 hombres y 363, 973 mujeres con una densidad de 8,543 habitantes por Km2. La población rural ocupa el 0.1 % y la urbana 99.90 %. Población económicamente activa de 12 años y más: 46 % con una tasa de crecimiento media anual de 0.26 %.

Tlalnepantla, esta dividido 227 comunidades entre pueblos, colonias, fraccionamientos y unidades habitacionales. Representando un total de 160,240 viviendas , de las cuales 157,843 cuentan con agua potable, 157,063 con drenaje y 159,927 con luz.. Tiene 438 escuelas de educación básica y 48 escuelas de educación media superior.

Es un Municipio bien comunicado con 70.1 kms. De longitud de carreteras pavimentadas lo que le permite gran afluencia de gente sobre todo hacia el centro de Tlalnepantla donde pueden encontrar todos los productos que satisfagan sus necesidades dependiendo de cuales sean estas.

En la misma zona se localizan otras veterinarias, 1 acuario y un acuario veterinaria.

1.- Veterinaria Tlalnepantla se ubica entre Aldama y Zahuatlan Tiene venta de conejos gallos y gallinas de pelea y cachorros. Tiene venta de medicamentos, alimento de granja familiar perro y gatos. Teniendo un inventario reducido a simple vista; además de tener los servicios veterinarios incluye el de incubadora para huevo de codorniz, gallinas y guajolotes.

No usan bata el médico y el asistente, no hay atención desde el momento que entra el cliente.

2.- Veterinaria Guifer, se ubica entre Toltecas y Zhautlan. Atiende el médico y 2 ayudantes, sí hay gente comprando y viendo en el interior. Hay consultas la cual es dada en el

mostrador que se despacha. Venden animales: patos, pollito de engorda y postura, canarios perdiz gallinas, conejo chinchilla, hamster, ratones y cuyos.

Tiene 3 anaqueles de medicamentos los que se ven bien surtidos, accesorios para pollos, pájaros, perros y gatos. También venden alimento de granja, semillas y alimento para perro y gatos; así como accesorios.

El servicio de acuario esta abandonado y da un mal aspecto al lugar y tienen almacenadas cosas que no se utilizan lo cual da un aspecto sucio al lugar. El médico no usa bata blanca y su ayudante la trae sucia. El lugar se ve obscuro sucio y amontonado.

3.- La otra veterinaria se localiza en Aldama y Azteca y se dedica a la atención y venta de gallos de pelea. Tiene un pequeño surtido en medicina y el médico no usa bata.

Acuario el cual se localiza en toltecas y Morelos, nada mas se dedica a pura venta de alimento, para peces; accesorios bien surtido y variados así como peces de agua dulce y marina. El lugar es pequeño pero bien surtido, en orden y limpio.

Acuario veterinaria Esta muy bien surtido y el único lugar que maneja ofertas y descuentos en todo lo que incluye acuario. Esta bien organizado, siempre hubo gente.

También dan servicio de consultas, vacunas, estéticas, inseminación en cerdas y vacas.

Se dedican a la crianza de cachorros rotwayler, chihuahueño y coker spaniel.



## 2.2. ESTUDIO DE MERCADO.

Mercado potencial. ----- 150,000 habitantes que tienen mascotas y animales de producción.

Mercado disponible. ----- 25,000 habitantes que consumen productos veterinarios y utilizan servicios médicos.

Mercado real.----- 1,414 clientes visitan la farmacia Veterinaria mensual.

Mercado meta. ----- Aumentar a 2,000 clientes mensual.

### 2.3. IDENTIFICACION DE PROBLEMAS Y OPORTUNIDADES.

AREA DE INFLUENCIA.	OPORTUNIDADES	PROBLEMAS.
Mercado.	<ul style="list-style-type: none"> <li>• Proporcionar diversidad de productos y servicios.</li> <li>• La población canina se considera 2 animales por familia.</li> <li>• Existencia de pequeños productores.</li> <li>• Ubicarse en un lugar comercial por la afluencia de gente</li> </ul>	<ul style="list-style-type: none"> <li>• No tener surtido.</li> <li>• El cliente decide a donde llevar a sus animales.</li> <li>• Vacunadores ambulantes.</li> <li>• Desconocer el área de productos que no se desplazan dentro de la farmacia.</li> </ul>
Competencia.	<ul style="list-style-type: none"> <li>• Tiene pocos productos y servicios.</li> <li>• No es puntal al abrir el negocio.</li> <li>• No se actualizan.</li> </ul>	<ul style="list-style-type: none"> <li>• División de clientela.</li> <li>• Diferencia de precios.</li> </ul>
Proveedores.	<ul style="list-style-type: none"> <li>• Tener créditos.</li> <li>• Varios proveedores, lo que permite no tener faltantes.</li> <li>• Descuentos.</li> </ul>	<ul style="list-style-type: none"> <li>• Poca seriedad en la entrega de mercancía.</li> <li>• Medicamentos con corta vigencia.</li> <li>• No sean constantes en sus visitas, para recoger pedido.</li> </ul>
Economía	<ul style="list-style-type: none"> <li>• Población con diferente posición económica, que permite tener clientes que puedan pagar el servicio.</li> </ul>	<ul style="list-style-type: none"> <li>• No obtener ganancias suficientes que permitan tener bien surtida la Farmacia en sus diferentes áreas.</li> <li>• Perdidas en caducados, alimento etc., que no se recupera.</li> </ul>
Sociedad	<ul style="list-style-type: none"> <li>• Capacitación de la gente para que lleve a sus animales al veterinario con frecuencias.</li> </ul>	<ul style="list-style-type: none"> <li>• Idiosincrasia de la gente después de que ya le hicieron o dieron algo.</li> </ul>

## **2.4. ENTORNO INTERNO.**

La "Farmacia Veterinaria del centro " se ubica en la calle de Zahuatlan 301 local 11, entre la avenida Lerma y la calle Emilio Carranza en el centro de Tlalnepantla. Estado de México; mide 32.41 metros cuadrados con una altura de 3 metros.

Ofrece una gran variedad de productos y alimentos para el bienestar animal, además del servicio médico veterinario (estética canina, consultas, cirugías menores, vacunas y desparasitación). La venta de productos es de mostrador, se tiene gran surtido en medicina, accesorios, alimentos, semillas, acuario y animales.

Esta cuenta con vías de comunicación rápidas, hay un estacionamiento en la esquina de la avenida Lerma, lo que permite dejar el carro en un lugar seguro y llevar al paciente a consulta. Principalmente son animales de compañía; se revisa detalladamente tomando sus constantes fisiológicas (temperatura, frecuencia cardiaca y respiratoria). Posteriormente se da un diagnóstico presuntivo y tratamiento mínimo por tres días. En caso que sea necesario realizar diagnóstico de laboratorio, se toman las muestras y se envían, permitiendo una integración más precisa del caso clínico.

Animales de producción es difícil que los lleven, sólo si son pequeños, en este caso, se realiza la consulta a domicilio y se aprovecha para dar asesoría zootécnica.

El control de la farmacia se maneja por secciones, las cuales son: acuario, alimento para perro y ganado, semillas para aves, medicina, accesorios para gallos de pelea, perros, gatos, aves de ornato y venta de animales. Estas secciones se controlan en una hoja de venta diaria y el servicio médico se anota en un cuaderno. Se toman datos del paciente, signos clínicos, diagnóstico presuntivo, tratamiento y los datos del dueño.

Con todo este manejo se trata de llevar un control de la farmacia que permita su conocimiento y manejo, para obtener mejores utilidades.

## 2.5. FUERZAS Y DEBILIDADES.

AREA.	FUERZAS.	DEBILIDADES:
* Finanzas.	<ul style="list-style-type: none"> <li>• Se obtiene un ingreso de 45,000 mensual.</li> <li>• Tener créditos.</li> <li>• Saber cuales son los medicamentos que más se venden.</li> <li>• Capital para invertir continuamente.</li> </ul>	<ul style="list-style-type: none"> <li>• No tener buena planeación.</li> <li>• No se tiene un control de las inversiones.</li> <li>• Control de faltantes.</li> <li>• Control de caducados.</li> </ul>
* Administración.	<ul style="list-style-type: none"> <li>• Implantar un sistema administrativo que permita el buen control de la empresa.</li> </ul>	<ul style="list-style-type: none"> <li>• Poco conocimiento del área.</li> </ul>
* Comercialización.	<ul style="list-style-type: none"> <li>• Promociones.</li> <li>• Campañas.</li> <li>• Local bien ubicado.</li> <li>• Zona concurrida por la gente.</li> </ul>	<ul style="list-style-type: none"> <li>• Competencia.</li> <li>• El cliente busca precios bajos muchas veces sin importar calidad.</li> </ul>
* Capacitación.	<ul style="list-style-type: none"> <li>• Experiencia en pequeñas Especies.</li> <li>• Práctica en cirugías.</li> <li>• Cursos de actualización.</li> <li>• Asistencia a congresos.</li> </ul>	<ul style="list-style-type: none"> <li>* No se ha alcanzado el nivel profesional adecuado, en algunas ramas.</li> </ul>

### III. OBJETIVOS.

**Objetivo 1: Alcanzar una venta mínima de 2,500 diarios.**

3.1. ESTRATEGIAS.	RESPONSABLE.	FECHA INICIO.	FECHA TERMINO.
1.1. Control de compras. 1.2. Brinda un servicio rápido y eficiente. 1.3. Promociona productos y servicios. 1.4. Clasificación de proveedores.			
<b>3.2. PLAN DE ACCION.</b>			
1.1.1. Realizar cuestionarios a clientes. 1.1.2. Análisis de los cuestionarios. 1.1.3. Determinar cuales son las necesidades del Cliente. 1.1.4. Cubrir esas necesidades dependiendo del caso.	Médico encargado.  Todo el personal.	2/04/99  3/04/99	2/04/99  6/04/99
1.2.1. Abordar al cliente desde que entra.. 1.2.2. Ser amables, sonreír y muy atentos. 1.2.3. Ser sinceros y éticos con los clientes. 1.2.4. Dar solución al problema del cliente cuando sea Posible.	Todo el personal.	Diarios.	Diario.
1.3.1. Por medio de volantes y comunicación personal. 1.3.2. Utilizar ofertas en algunas áreas. 1.3.3. Promocionar productos con mayor margen de utilidad. 1.3.4. Dejar buena impresión como médico, para que el cliente te promociione.	Médico encargado.  Gerente general.	05/05/99	05/06/99
1.4.1. Buscar proveedores eficientes 1.4.2. Mejores descuento que dan proveedores. 1.4.3. Mayor crédito. 1.4.4. Visitas regulares de los proveedores. 1.4.5. Que se respete la fecha de entrega de mercancía.	Médico encargado.	1/04/99	30/12/99

**Objetivo. 2: Establecer un sistema administrativo anualmente.**

<b>3.1. ESTRATEGIAS.</b>	<b>RESPONSABLE.</b>	<b>FECHA INICIO.</b>	<b>FECHA TERMINO.</b>
2.1. Organizar la empresa. 2.2. Comprar un equipo de computación. 2.3. Seleccionar un paquete administrativo, adecuado. 2.4. Realizar inventarios. 2.5. Planeación de las finanzas.			
<b>3.2. PLAN DE ACCIÓN.</b>			
2.1.1. Cumplir con el organigrama. 2.1.2. Cumplir con las responsabilidades asignadas. 2.1.3. Pensar siempre que el cliente es primero. 2.1.4. Cumplir con la misión día a día.	Todo el personal.	1/05/99	30/12/99
2.2.1. Comprar con 10,000 la computadora. 2.2.2. Instalar la computadora en la empresa.	Médico encargado. Auxiliar.	1/05/99	30/12/99
2.3.1. Instalar el paquete apropiado que lleve un control exacto de las existencias. 2.3.2. Tener personal capacitado. 2.3.3. Llevar control de faltantes. 2.3.4. Manejar el stock de productos.	Gerente general.  Médico encargado.  Auxiliar.	01/05/99	30/12/99
2.4.1. Realizar 2 inventarios anualmente. 2.4.2. Conocer existencias reales. 2.4.3. Descartar laboratorios que no se desplazan. 2.4.4. Control de medicamentos por caducar. 2.4.5. Conocer el monto de la inversión.	Todo el personal.	15/6/99  18/12/99	15/6/99  18/12/99
2.5.1. Control de compras. 2.5.2. Control de ventas. 2.5.3. Entrada y salida de efectivo. 2.5.4. Pago proveedores. 2.5.5. Inversiones definidas.	Gerente general.  Médico encargado.	1/05/99	30/12/99.

**Objetivo 3 : Mejorar el servicio al cliente durante, los 365 días del año.**

<b>3.1. ESTRATEGIAS.</b>	<b>RESPONSABLE.</b>	<b>FECHA INICIO.</b>	<b>FECHAS TERMINO</b>
3.1. Ofrecer gran variedad de productos. 3.2. Ampliar el horario de servicio. 3.3. Atender urgencias. 3.4. Capacitación continua del personal. 3.5. Ampliar los servicios al cliente.			
<b>3.2. PLAN DE ACCION.</b>			
3.1.1. Tener un gran surtido de productos.			
3.2.1. Abrir de las 9 a.m. y cerrar 7 p.m. 3.2.2. Ser puntual.	Médico encargado. Auxiliar.	4/04/99	30/12/99
3.3.1. Tener localizador o celular . 3.3.2. Estar dispuesto a atender urgencias, 3.3.3. Ir bien equipado. 3.3.4. Llegar rápido.	Gerente general. Médico encargado.	2/4/99	30/12/99
3.4.1. Pertenecer a una asociación. 3.4.2. Seleccionar cursos de áreas que no se manejan. 3.4.3. Localizar lugar y fecha donde se imparten. 3.4.4. Asistir a cursos de capacitación.	Gerente general. Médico encargado. Médico suplente. Auxiliar.	15/06/99 27/08/99	19/06/99 31/08/99
3.5.1. Dar más auge a acuario, análisis clínico, pensión y cirugías especializadas. 3.5.2. Promocionar estas áreas. 3.5.3. Notificar al cliente con volantes o comunicación Personal de los servicios que presta.	Todo el personal.	1/04/99	1/06/99



**Objetivo. 4: Aumentar los ingresos en un 20 %, después de impuestos.**

3.1. ESTRATEGIAS.	RESPONSABLE.	FECHA INICIO.	FECHA TERMINO.
4.1. Evitar mermas. 4.2. Reducción de gastos varios. 4.3. Llevar un control de bodega estricto. 4.4. Conseguir mejores descuentos.			
<b>3.2. PLAN DE ACCION.</b>			
4.1.1. Revisar caducidad de medicamentos. 4.1.2. Eliminación de plagas en bodega. 4.1.3. Evitar que enfermen los animales en venta. 4.1.4. Disminución de mortalidad ( En acuarios y venta de mascotas).	Auxiliar.  Médico suplente.	2/05/99	30/12/99
4.2.1. Saber en que se gasta el dinero. 4.2.2. Solo se compra lo necesario. 4.2.3. Control de estas compras.	Médico encargado. Gerente general.	1/04/99	30/12/99
4.3.1. Registro de existencia en bodega. 4.3.2. Debe de estar bien surtida. 4.3.3. Inversión de ingresos en productos nuevos. 4.3.4. Contabilizar ingresos.	Todo el personal.	1/04/99	30/04/99
4.4.1. Proveedores bien surtidos. 4.4.2. Productos que ofrecen mayor utilidad. 4.4.3. Retirar medicamento que casi no se vende. 4.4.4. Búsqueda de ofertas.	Médico encargado	1/04/99	30/04/99

**Objetivo 5: Promocionar productos cada 3 meses en algunas campañas.**

3.1. ESTRATEGIAS.	RESPONSABLE.	FECHA INICIO.	FECHA TERMINO.
5.1 Desparasitación. 5.2 Campaña de vacunación antirrábica. 5.3 Promocionar medicamentos dependiendo de la época del año.			
<b>3.2. PLAN DE ACCIÓN</b>			
5.1.1. Desparasitación de animales cada 6 meses. 5.1.2. En época de frío promocionar medicamentos para problema respiratorio, 5.1.3. En lluvias, promoción de desparasitantes.	Médico encargado. Médico suplente.	Trimestral.	Trimestral.
5.2.1. Campaña de vacunación de rabia gratuita. 5.2.2. Campaña de vacunación en cachorros de 2 meses. 5.2.3. Descuentos en medicamentos con mayor utilidad.	Médico encargado médico suplente.	Trimestral	Trimestral
5.3.1. Otorga descuentos del 10 % a clientes permanentes. 5.3.2. Descuentos a médicos veterinarios.	Todo el personal.	04/04/99	30/12/99

## IV. PRESUPUESTOS

### 4.1. PRESUPUESTO DE INVERSIONES 1998.

DESCRIPCION DE LA INVERSION,	ENE	FEB.	MAR.	ABRI.	MAY	JUN.	JUL.	AGO.	SEP.	OCT	NOV	DIC.	TOTAL
Mesa de cirugía						\$750.00							\$750.00
Equipo de estética.			\$3,250.00										\$3,250.00
Jaulas ( 4 baterías).	\$1,000.00												\$1,000.00
Mascoterias (8 de diferentes tamaños).				\$1,350.00									\$1,350.00
Refrigerador.	\$900.00												\$900.00
Equipo de cirugía.			\$500.00										\$500.00
Equipo médico.	\$1,750.00												\$1,750.00
Báscula.	\$2,000.00												\$2,000.00
Caja para el dinero	\$100.00												\$100.00
Inmobiliario.	\$6,320.00												\$6,320.00
Pizarron para precios.	\$180.00												\$180.00
Acuario				\$2,500.00									\$2,500.00
Bomba para acuario.									\$450.00				\$450.00
Lamparas de emergencia									\$550.00				\$550.00
exhibidores colgantes.									\$850.00				\$850.00
Equipo de computación.									\$10,000.00				\$10,000.00
Batas							\$200.00						\$200.00
<b>TOTAL.</b>	\$12,150.00		\$3,750.00	\$3,850.00		\$750.00	\$200.00		\$10,000.00	\$1,850.00			\$32,850.00

## 4.2. PRESUPUESTO DE GASTOS 1998

CONCEPTO.	ENE.	FEB.	MAR.	ABR.	MAY	JUN	TOTAL
Renta local y bodega.	\$4,450.00	\$4,450.00	\$4,450.00	\$4,450.00	\$4,450.00	\$4,450.00	\$26,700.00
Sueldos.	\$6,000.00	\$6,000.00	\$6,000.00	\$6,000.00	\$6,000.00	\$6,000.00	\$36,000.00
Prestaciones, 20%	\$1,200.00	\$1,200.00	\$1,200.00	\$1,200.00	\$1,200.00	\$1,200.00	\$7,200.00
Luz.	\$531.00		\$428.00	\$490.00			\$1,449.00
Teléfono.	\$182.00	\$30.59	\$511.00	\$436.81	\$330.00		\$1,490.40
Permiso uso de suelo	\$320.00						\$320.00
Papelería.	\$120.00	\$140.59	\$122.10	\$183.95	\$690.00	\$175.46	\$1,432.10
Reparaciones.					\$200.00		\$200.00
Contador.	\$350.00			\$350.00			\$700.00
Comidas.	\$720.00	\$720.00	\$720.00	\$720.00	\$720.00	\$720.00	\$4,320.00
Gasolina.	\$100.00	\$100.00	\$100.00	\$100.00	\$100.00	\$100.00	\$600.00
Reparaciones.	\$150.00		\$150.00		\$150.00		\$450.00
Varios.	\$450.00	\$414.00	\$559.20	\$119.00	\$147.00	\$775.00	\$2,464.20
Capacitación profesional.			\$1,500.00	\$100.00		\$2,000.00	\$3,600.00
<b>TOTAL.</b>	<b>\$14,573.00</b>	<b>\$13,055.18</b>	<b>\$15,740.30</b>	<b>\$14,149.76</b>	<b>\$13,987.00</b>	<b>\$15,420.46</b>	<b>\$86,925.70</b>

CONCEPTO.	JUL	AGO	SEP	OCT	NOV	DICIE.	TOTAL
Renta local y bodega.	\$4,450.00	\$4,450.00	\$4,450.00	\$4,450.00	\$4,450.00	\$4,450.00	\$26,700.00
Sueldos.	\$6,000.00	\$6,000.00	\$6,000.00	\$6,000.00	\$6,000.00	\$6,000.00	\$36,000.00
Prestaciones, 20%	\$1,200.00	\$1,200.00	\$1,200.00	\$1,200.00	\$1,200.00	\$1,200.00	\$7,200.00
Luz.	\$281.00		\$294.00	\$360.00		\$408.00	\$1,343.00
Teléfono.	\$414.55		\$517.82	\$383.30	\$214.52	\$193.93	\$1,724.12
Permiso uso de suelo							\$0.00
Papelería.			\$550.00			\$450.00	\$1,000.00
Reparaciones.		\$200.00			\$200.00		\$400.00
Contador.	\$350.00			\$350.00			\$700.00
Comidas.	\$720.00	\$720.00	\$720.00	\$720.00	\$720.00	\$720.00	\$4,320.00
Gasolina.	\$100.00	\$100.00	\$100.00	\$100.00	\$100.00	\$100.00	\$600.00
Reparaciones.	\$150.00		\$150.00		\$150.00		\$450.00
Varios.	\$23.00	\$443.00	\$111.01	\$201.00	\$121.50	\$511.00	\$1,410.51
Capacitación profesional.			\$200.00	\$200.00	\$200.00	\$200.00	\$800.00
<b>TOTAL.</b>	<b>\$13,688.55</b>	<b>\$13,113.00</b>	<b>\$14,292.83</b>	<b>\$13,964.30</b>	<b>\$13,356.02</b>	<b>\$14,232.93</b>	<b>\$82,647.63</b>
							<b>\$86,925.70</b>
							<b>\$169,573.33</b>

### 4.3. PRESUPUESTO DE VENTAS 1998

SECCIONES.	ENE.	FEB.	MAR.	ABRIL.	MAYO	JUN.
Alimento	\$15,001.50	\$11,123.54	\$12,960.00	\$12,978.54	\$14,843.64	\$12,898.24
Semillas	\$9,376.00	\$6,952.21	\$8,100.00	\$8,111.59	\$9,277.28	\$8,061.40
Medicinas.	\$13,126.40	\$9,733.10	\$11,340.00	\$11,356.22	\$12,988.19	\$11,285.96
Accesorios	\$3,850.00	\$4,079.00	\$3,295.30	\$2,475.30	\$2,632.00	\$2,242.50
Acuario.	\$1,370.00	\$1,431.00	\$868.15	\$1,105.50	\$1,250.00	\$1,565.00
Animales	\$4,531.00	\$4,494.00	\$4,560.00	\$4,612.00	\$6,261.00	\$3,453.00
Consultas.	\$7,195.00	\$5,675.88	\$5,906.80	\$3,331.50	\$5,200.00	\$4,925.00
<b>SUMA TOTAL.</b>	<b>\$54,449.90</b>	<b>\$43,488.73</b>	<b>\$47,030.25</b>	<b>\$43,970.65</b>	<b>\$52,452.11</b>	<b>\$44,431.10</b>

SECCIONES.	JUL.	AGOS	SEP.	OCT.	NOV.	DIC.
Alimento.	\$15,001.60	\$11,840.38	\$10,824.09	\$12,277.30	\$12,246.68	\$11,660.91
Semillas	\$9,376.00	\$7,400.24	\$6,765.10	\$7,673.31	\$7,654.18	\$7,288.07
Medicinas.	\$13,126.40	\$10,360.33	\$9,471.08	\$10,742.64	\$10,715.85	\$10,203.29
Accesorios.	\$3,850.00	\$2,739.00	\$2,404.25	\$3,962.50	\$3,078.69	\$4,120.00
Acuario.	\$1,370.00	\$1,350.50	\$1,587.50	\$758.00	\$973.00	\$988.00
Animales.	\$4,531.00	\$4,255.50	\$3,060.00	\$3,918.50	\$2,934.00	\$4,843.50
Consultas.	\$7,195.00	\$4,003.00	\$6,580.00	\$4,735.00	\$6,080.00	\$7,563.00
<b>SUMA TOTAL.</b>	<b>\$54,450.00</b>	<b>\$41,948.95</b>	<b>\$40,692.02</b>	<b>\$44,067.25</b>	<b>\$43,682.40</b>	<b>\$46,666.77</b>

**TOTAL VENTAS \$ 557,330.13**

#### 4.4 PRESUPUESTO DE COSTOS 1998.

SECCIONES.	ENE.	FEB.	MAR	ABRI.	MAY.	JUN.
Alimento	\$14,857.08	\$8,088.80	\$13,230.40	\$7,344.27	\$12,640.91	\$11,134.74
Semillas.	\$2,363.50	\$2,578.30	\$2,508.00	\$2,757.15	\$2,449.00	
Medicinas.	\$6,439.43	\$17,175.72	\$12,205.30	\$8,787.30	\$11,720.35	\$11,468.93
Accesorios.	\$2,500.00	\$1,474.00	\$3,142.00	\$1,067.00	\$1,177.00	\$247.00
Acuario.	\$948.65		\$2,177.00	\$92.00	\$250.70	
Animales	\$2,300.00	\$2,490.00	\$2,304.00	\$2,917.00	\$960.00	\$1,728.00
Consultas.	\$3,500.00	\$500.00	\$500.00	\$500.00	\$500.00	\$500.00
<b>TOTAL.</b>	<b>\$32,908.66</b>	<b>\$32,306.82</b>	<b>\$36,066.70</b>	<b>\$23,464.72</b>	<b>\$29,697.96</b>	<b>\$25,078.67</b>

SECCIONES.	JUL.	AGOS.	SEP.	OCT.	NOV.	DIC.
Alimento.	\$7,637.90	\$10,088.11	\$6,824.56	\$8,220.58	\$12,381.78	\$10,227.71
Semillas	\$2,312.70	\$3,314.10	\$3,359.00	\$1,483.40	\$4,594.80	
Medicinas.	\$11,073.51	\$16,173.92	\$12,789.81	\$10,808.37	\$6,435.49	\$6,070.32
Accesorios.	\$566.00	\$640.00	\$98.50	\$1,065.00	\$420.00	\$794.00
Acuario.	\$1,895.00	\$1,594.90	\$1,587.20		\$1,133.52	
Animales.	\$1,941.00	\$986.00	\$930.00	\$2,250.00	\$1,197.50	
Consultas	\$500.00	\$500.00	\$500.00	\$500.00		\$500.00
<b>TOTAL.</b>	<b>\$25,926.11</b>	<b>\$33,197.03</b>	<b>\$26,089.07</b>	<b>\$24,327.35</b>	<b>\$26,163.09</b>	<b>\$17,592.03</b>

<b>TOTAL COSTOS \$ 332,818.21</b>
-----------------------------------

4.5. ESTADO DE RESULTADOS PROYECTADOS 1998.

CONCEPTO.	ENE	FER	MAR	ABR	MAY	JUN
Ventas ( productos y servicios).	\$54,449.90	\$43,488.73	\$47,030.25	\$43,970.65	\$52,452.11	\$44,431.10
<b>MENOS.</b>						
Costos ( productos y servicios).	\$32,908.66	\$32,306.82	\$36,066.07	\$23,464.72	\$29,697.96	\$25,078.67
<b>IGUAL.</b>						
Resultado bruto-	\$21,541.24	\$11,181.91	\$10,963.55	\$20,505.93	\$22,754.15	\$19,352.43
% sobre ventas	39.56%	25.71%	23.33%	46.63%	43.38%	43.55%
<b>MENOS.</b>						
Gastos adimon	\$14,573.00	\$13,055.18	\$15,740.30	\$14,149.76	\$13,987.00	\$15,420.46
<b>IGUAL.</b>						
Resultado de operación	\$6,968.24	\$1,873.27	\$4,776.75	\$6,356.17	\$8,767.15	\$4,336.97
% sobre venta.	12.79%	0.00%	0.00%	14.45%	16.71%	9.74%
Utilida o perdida acumu.	\$6,968.24	\$5,094.97	\$318.22	\$6,674.39	\$15,441.54	\$19,778.51

CONCEPTO.	JUL	AGO	SEP	OCT	NOV	DIC
Ventas ( productos y servicios).	\$54,450.00	\$41,948.95	\$40,692.02	\$44,067.25	\$43,682.40	\$46,666.77
<b>MENOS.</b>						
Costos ( productos y servicios).	\$25,926.11	\$33,197.03	\$26,089.07	\$24,327.35	\$26,163.09	\$17,592.03
<b>IGUAL.</b>						
Resultado bruto-	\$28,523.89	\$8,751.92	\$14,602.95	\$19,739.90	\$17,519.31	\$29,074.74
% sobre ventas	52.38%	20.86%	35.88%	44.79%	40.10%	62.30%
<b>MENOS.</b>						
Gastos adimon	\$13,688.55	\$13,113.00	\$14,292.83	\$13,964.30	\$13,356.30	\$14,232.93
<b>IGUAL.</b>						
Resultado de operación.	\$14,835.34	\$4,361.08	\$310.12	\$5,775.60	\$4,163.29	\$14,841.81
% sobre venta	27.24%	-0.10%	76.00%	13.10%	9.53%	31.80%
Utilida o perdida acumu	\$34,613.85	\$30,252.77	\$30,562.89	\$36,338.49	\$40,501.78	\$55,343.59

#### 4.6. FLUJO DE EFECTIVO PROYECTADO A 1998

CONCEPTO.	ENER	FEB	MAR	ABRI	MAY	JUN
Saldo bancos o inversiones.	\$18,726.47	\$13,544.71	\$11,671.42	\$2,144.67	\$4,650.84	\$13,417.99
<b>MAS</b>						
Ingresos. Ventas	\$54,449.90	\$43,488.73	\$47,030.25	\$43,970.65	\$52,452.11	\$44,431.10
<b>IGUAL INGRESOS</b>	\$73,176.37	\$57,033.44	\$58,701.67	\$46,115.32	\$57,102.95	\$57,849.09
<b>MIENOS EGRESOS.</b>						
Gastos	\$14,573.00	\$13,055.18	\$15,740.30	\$14,149.76	\$13,987.00	\$15,420.46
Costos	\$32,908.66	\$32,306.82	\$36,066.70	\$23,464.72	\$29,697.96	\$25,078.67
Inversiones.	\$12,150.00		\$3,750.00	\$3,850.00		\$750.00
<b>IGUAL EGRESOS</b>	\$59,631.66	\$45,362.00	\$55,557.00	\$41,464.48	\$43,684.96	\$41,249.13
<b>MAS INGRESOS.</b>						
Ventas.	\$73,176.37	\$57,033.73	\$57,701.67	\$46,115.32	\$57,102.95	\$57,849.09
Menos egresos.	\$59,631.66	\$45,362.31	\$55,557.00	\$41,464.48	\$43,684.96	\$41,249.13
<b>TOTAL SALDO.</b>	\$13,544.71	\$11,671.42	\$2,144.67	\$4,650.84	\$13,417.99	\$16,599.96

CONCEPTO.	JUL	AGO	SEP	OCT	NOV	DICIE
Saldo bancos o inversiones	\$16,599.96	\$31,235.30	\$26,874.22	\$40,584.39	\$44,509.99	\$48,673.28
<b>MAS</b>						
Ingresos. Ventas	\$54,450.00	\$41,948.95	\$40,692.02	\$44,067.25	\$43,682.40	\$46,666.77
<b>IGUAL.</b>	\$71,049.96	\$73,184.25	\$67,566.24	\$84,651.64	\$88,192.39	\$95,340.05
<b>MIENOS EGRESOS.</b>						
Gastos	\$13,688.55	\$13,113.00	\$14,292.83	\$13,964.30	\$13,356.02	\$14,232.93
Costos	\$25,926.11	\$33,197.03	\$26,089.07	\$24,327.35	\$26,163.09	\$17,592.03
Inversiones.	\$200.00		\$10,000.00	\$1,850.00		
<b>IGUAL.</b>	\$39,814.66	\$46,310.03	\$50,381.90	\$40,141.65	\$39,519.11	\$31,824.96
<b>MAS INGRESOS.</b>						
Ingresos. Ventas	\$71,049.96	\$73,184.25	\$67,566.24	\$84,651.64	\$88,192.39	\$98,340.05
Menos egresos.	\$39,814.66	\$46,310.03	\$26,981.85	\$40,141.65	\$39,519.11	\$31,824.96
<b>SALDO.</b>	\$31,235.30	\$26,874.22	\$40,584.39	\$44,509.99	\$48,673.28	\$66,515.09



## V. CONCLUSIONES.

ESTA TESIS NO DEBE  
SALIR DE LA BIBLIOTECA

1.- Debe de instalarse lo más rápido posible el programa de computación que ayude a llevar un control administrativo, financiero así como inventarios y stock de productos.

2.- Definir el organigrama para que cada quien cumpla con sus responsabilidades.

3.- Realizar este trabajo fue importante para darse cuenta, donde sé esta fallando y cuales son las medidas necesarias para mejorar y hacer una empresa rentable; aplicando las bases de la mercadotecnia (misión, visión, estudio de mercado, fuerzas y debilidades, objetivos, plan de acción y finanzas).

4.- A partir del análisis financiero del ejercicio de 1998, se obtuvieron los siguientes datos:

a) Presupuesto de ventas.	-----\$ 557, 330.13
b) Presupuesto de costos.	----- \$ 333, 818.21
c) Presupuesto de gastos.	-----\$ 169, 573.33
d) Presupuesto inversión.	-----\$ 32, 550.00
e) Ganancia bruta.	-----\$ 57, 250.99
f) Ganancia real	-----\$ 24, 700.99

5.- El estado de resultados se puede interpretar de la siguiente manera:

El total de los ingresos por ventas y servicios de enero del 98 a diciembre del 98 es de **\$ 557, 330.13** lo que significa el **100%**. La utilidad acumulada es de **\$ 55, 343.59** que multiplicada por el 100% y dividida entre el total de los ingresos, nos da un margen de operación de **10%**. Lo que significa que por cada peso que entra se ganan **\$ 0.10 centavos** de la ganancia neta.

NOTA:

- Para el análisis de este trabajo no se tomo en cuenta la inversión inicial ni el inventario inicial de \$ 35,000.00
- El inventario actual es de **\$ 112,761.68**
- El Saldo Inicial de Banco de : \$ 18, 726.47
- Saldo final de Banco de: \$ 46, 673.28
- Saldo Banco Neto de: **\$ 27, 946.81**

Tomando en cuenta los datos del inventario que no son incluidos en el análisis financiero nos indica un crecimiento del **31.5%** con respecto a la inversión inicial.

## **VI. ANEXOS**

## CUESTIONARIO PARA CLIENTES

1.- Es su primera visita a la Farmacia.  
Sí-----

No-----

2.- ¿Cómo se enteró de nosotros?  
viven con usted ?

Referencia-----

Amigos -----

Vecinos -----

Publicidad en -----  
animales tiene ?

Marquesina -----

Volantes -----

3.- ¿ Qué tan lejos vive del consultorio?

0 a 5 Km -----

5 A 10 Km -----

10 a 15 Km -----

castrados?

más de 15 Km. -----

4.- ¿Cuál es su estado civil?

Soltero -----

Casado. -----

Divorciado. -----

5.- ¿ Dentro de qué rango se encuentra su edad ?

7.- ¿Cuál es su ocupación ?

8.- ¿Cuántas personas

Adultos. -----

Niños. -----

9.- ¿Qué tipo y cuántos

Gatos. -----

Perros. -----

Aves. -----

Peces. -----

Animales de producción. -----

10.- ¿Están sus animales

Sí. -----

No. -----

11.- ¿ Porqué tiene usted un animal?

Compañía. -----

Entretenimiento. -----

12.- Cuantas veces lleva al  
veterinario las mascota.

Menos de 18. -----

19 a 25. -----

26 a 35. -----

36 a 45. -----

46 a 55. -----

56 a 65. -----

Más de 66. -----

6.- ¿Cuál es su ingreso anual ?

Una ----- Dos. -----

Tres. -----cuatro. -----

13.- ¿Cuál es el propósito de sus visitas ?

Enfermedad. -----

Cuidados Preventivos. -----

Vacunas .-----

Cirugías. -----

Otras. -----

14.- ¿ Compró Alguna clase de artículo con su veterinario?

Sí. -----

No. -----

15.- ¿ Qué producto. ?

16.- ¿ Qué otros servicios y productos cree usted que se deberían proporcionar en esta farmacia veterinaria?

FALTA PAGINA

No. 34

PRODUCTO	PRECIO COMPRA	PRECIO VENTA	EXISTENCIAS	UNIDAD	INVERSION	UTILIDAD	CAPITAL
<b>AGROQUIMICA, FERTILIZANTE Y AGROMUNDO</b>							
Avepel 500g	\$16.8700	\$17.00	0.00	BTE	\$0.00	\$0.0000	
Carex plus 250ml	\$61.6000	\$97.00	3.00	FCO	\$184.80	\$106.2000	
Carex plus 950ml	\$109.0000	\$170.00	2.00	FCO	\$218.00	\$122.0000	
Floklar 500g	\$11.2500	\$16.00	3.00	BTE	\$33.75	\$14.2500	
Foley 50% 240 ml	\$21.0000	\$32.76	3.00	FCO	\$63.00	\$35.2800	
Fosforo de Zinc 50g	\$8.5000	\$11.00	9.00	PZA	\$68.50	\$40.5000	
Fosforo de Zinc 100g	\$9.7000	\$15.00	0.00	PZA	\$0.00	\$0.0000	
Graneril 21	\$10.0000	\$16.00	3.00	KG	\$30.00	\$18.0000	
Malathion 50% 240ml	\$16.9000	\$27.00	0.00	FCO	\$0.00	\$0.0000	
Malathion 50% 970 ml	\$42.5000	\$68.00	0.00	FCO	\$0.00	\$0.0000	
<b>SUBTOTAL</b>					<b>\$588.05</b>	<b>\$336.2300</b>	<b>\$924.2800</b>
<b>ANCHOR</b>							
Amiselle 500ml	\$48.0000	\$65.00	1.00	FCO	\$48.00	\$17.0000	
Canealar 15ml	\$90.0000	\$144.00	1.00	GTS	\$90.00	\$54.0000	
Hydroliote 200gr	\$26.4000	\$31.70	1.00	FCO	\$28.40	\$5.5000	
Oxipart 10ml	\$30.0000	\$43.00	1.00	FCO	\$30.00	\$13.0000	
Oxipart 50ml	\$67.0000	\$95.00	1.00	FCO	\$67.00	\$38.0000	
Vermifin 100ml	\$88.5000	\$130.50	1.00	FCO	\$88.55	\$41.9500	
Vermifin 500ml	\$258.7000	\$442.80	0.00	FCO	\$0.00	\$0.0000	
<b>SUBTOTAL</b>					<b>\$398.95</b>	<b>\$169.2500</b>	<b>\$568.2000</b>
<b>ANDOCI</b>							
Ave'emcol 20ml	\$12.7500	\$24.00	4.00	GTS	\$61.00	\$45.0000	
Zvettencol 100 lab	\$0.5000	\$1.50	60.00	TAB	\$30.00	\$60.0000	
Tripackaps 120ml	\$18.5000	\$29.00	0.00	FCO	\$0.00	\$0.0000	
Ubicrina 2.5 Mill. (25ml)	\$28.5000	\$40.00	4.00	FCO	\$114.00	\$46.0000	
Ubicrina 5 Mill. (25ml)	\$29.4000	\$49.00	1.00	FCO	\$29.40	\$19.6000	
Ubicrina Unguento 200g	\$19.8000	\$0.00	0.00	PZA	\$0.00	\$0.0000	
<b>SUBTOTAL</b>					<b>\$224.40</b>	<b>\$178.6000</b>	<b>\$395.0000</b>
<b>ARANDA</b>							
Absorvet 460 ml	\$34.7000	\$59.50	0.00	FCO	\$0.00	\$0.0000	
Ampavet 100 lab	\$0.3210	\$2.00	155.00	TAB	\$49.76	\$280.2450	
Ava-test iny 10 ml 250mg	\$15.0500	\$26.00	4.00	FCO	\$60.20	\$43.6000	
Ascorbol iny 10 ml	\$9.8000	\$16.00	2.00	FCO	\$19.60	\$12.1000	
Ascorbol iny 50 ml	\$31.5000	\$60.00	1.00	FCO	\$31.50	\$28.5000	
Ascorbol jr 50 caps	\$23.4500	\$34.00	1.00	CAPS	\$23.45	\$10.5500	
Ascorbol jr 100 caspulas	\$37.4500	\$58.50	0.00	CAPS	\$0.00	\$0.0000	
Ascorbol plus 50 caspulas	\$30.8000	\$49.00	1.00	CAPS	\$39.80	\$19.2000	
Ascorbol plus 100 caps	\$37.4500	\$76.00	1.00	CAPS	\$37.45	\$38.5500	
Balsamo bco 100 grs	\$11.2000	\$21.50	2.00	PZA	\$22.40	\$20.6000	
Balsamo bco 240 grs	\$23.4500	\$45.00	3.00	PZA	\$70.35	\$84.6500	
Bebida universal vs la tos 300 ml	\$17.8500	\$31.00	2.00	FCO	\$35.70	\$28.3000	
Caldest FM 160ml	\$13.6500	\$21.80	2.00	FCO	\$27.30	\$15.7000	
Caldest FM 250ml	\$26.2500	\$41.00	0.00	FCO	\$0.00	\$0.0000	
Chermal 500ml	\$25.0000	\$45.00	1.00	FCO	\$25.00	\$20.0000	
Chermal fit	\$35.3500	\$67.00	1.00	FCO	\$35.35	\$31.6500	
Complejo B chigado 10ml	\$8.4000	\$19.00	0.00	FCO	\$0.00	\$0.0000	

PRODUCTO	PRECIO COMPRA	PRECIO VENTA	EXISTENCIAS	UNIDAD	INVERSION	UTILIDAD	CAPITAL
Complejo B cfringado 50ml	\$18 2000	\$31 50	0 00	FCO	\$0 00	\$0 0000	
Complejo B cfringado 100 ml	\$27 3000	\$47 00	0 00	FCO	\$0 00	\$0 0000	
Ferrajet 10 ml	\$12 8000	\$22 00	0 00	FCO	\$0 00	\$0 0000	
Ferrajet 20 ml	\$16 8000	\$28 00	3 00	FCO	\$50 40	\$27 6000	
Ferrajet 50 ml	\$25 9000	\$44 50	0 00	FCO	\$0 00	\$0 0000	
Ferrajet 100 ml	\$50 4000	\$90 00	1 00	FCO	\$50 40	\$39 6000	
Mata girsano 120 ml	\$8 8000	\$18 00	2 00	FCO	\$17 80	\$18 2000	
Ocusol	\$12 8000	\$18 00	0 00	PZA	\$0 00	\$0 0000	
Pentobafital 50 ml lny	\$28 1000	\$55 00	2 00	FCO	\$57 40	\$52 8000	
Pentobafital 100 ml lny	\$51 1000	\$87 60	0 00	FCO	\$0 00	\$0 0000	
Shampoo zavelia 1lit	\$45 8500	\$79 00	1 00	PZA	\$45 85	\$33 1500	
Trifen Avicola (tab suelta)	\$6 2825	\$11 50	44 00	PZA	\$11 55	\$54 4500	
Trifen Avicola 500 grs 25 tab	\$6 1000	\$17 50	1 00	PZA	\$9 10	\$8 4000	
Trifen Avicola 500 mg 50 tab	\$15 1500	\$27 00	1 00	PZA	\$15 75	\$11 2500	
Vasuna Invaliente 100 ml (bavmo)	\$26 2500	\$45 00	1 00	PZA	\$26 25	\$18 7500	
<b>SUBTOTAL</b>					<b>\$763 36</b>	<b>\$655 1450</b>	<b>\$1 608 5000</b>
<b>BAYER</b>							
Advantage -10 (1 ml)	\$34 5800	\$54 00	1 00	PZA	\$34 56	\$19 4400	
Agusucol (60g)	\$11 5000	\$17 00	7 00	SOBRE	\$80 50	\$38 5000	
Asuntol liquido 20% 100 ml	\$42 2400	\$68 00	1 00	FCO	\$42 24	\$23 7600	
Asuntol polvo (15g)	\$12 5000	\$19 00	7 00	SOBRE	\$87 50	\$45 5000	
Bayvern pasta (40g)	\$71 2500	\$114 00	0 00	PZA	\$0 00	\$0 0000	
Bayvern polvo (10 25g)	\$27 9000	\$37 50	4 00	SOBRE	\$108 00	\$42 0000	
Bayfil iny 5% (25ml)	\$58 4000	\$73 00	2 00	FCO	\$116 80	\$29 2000	
Bayfil iny 5% (50 ml)	\$97 9200	\$153 00	2 00	FCO	\$185 84	\$110 1600	
Bayfil iny 10% (25 ml)	\$67 5200	\$105 50	2 00	FCO	\$135 04	\$75 9600	
Bayfil pug doser. (100 ml)	\$28 8000	\$45 00	1 00	FCO	\$28 80	\$16 2000	
Bayfil 50 mg past	\$4 8000	\$7 50	4 00	PASTILLA	\$19 20	\$10 8000	
Bayml 150 mg 10 past	\$16 0000	\$25 00	10 00	PASTILLA	\$160 00	\$90 0000	
Barmitol unguento 200 grs	\$25 8400	\$56 00	15 00	PZA	\$387 60	\$452 4000	
Bofo shampoo 230 ml	\$25 8800	\$42 00	9 00	PZA	\$241 92	\$136 0800	
Bofo talco 100 grs	\$20 8000	\$32 50	6 00	FCO	\$124 80	\$70 2000	
Carfon fuerte iny. (100ml)	\$67 5200	\$105 50	1 00	FCO	\$67 52	\$37 9800	
Carbol pulbit (15g)	\$15 5000	\$24 00	5 00	SOBRE	\$77 50	\$42 5000	
Catossal B-12 (100 ml)	\$105 6000	\$165 00	1 00	FCO	\$105 60	\$59 4000	
Dronet 2 tab	\$16 0000	\$25 00	4 00	CJA	\$64 00	\$38 0000	
Dronet plus 6 tab	\$16 0000	\$25 00	17 00	CJA	\$272 00	\$153 0000	
Jabor asuntol 60 grs	\$9 6000	\$15 00	13 00	PZA	\$124 80	\$70 2000	
Negason polvo 100 grs	\$33 9200	\$53 00	2 00	FCO	\$67 84	\$38 1600	
Negason polvo 15g	\$14 5000	\$24 00	7 00	SOBRE	\$101 50	\$66 5000	
Rompun iny. (25 ml)	\$359 4000	\$560 00	2 00	SOBRE	\$176 80	\$403 2000	
Solfaco Ph. 10 (10g)	\$20 7000	\$34 50	2 00	SOBRE	\$41 40	\$27 6000	
Shampoo espuma secca 400 ml	\$32 0000	\$60 00	1 00	PZA	\$40 00	\$8 0000	
Super bofo reforzado 430 ml	\$40 0000	\$48 00	1 00	PZA	\$48 00	\$0 0000	
Vigantol ADE fuerte (25 ml)	\$52 8000	\$68 00	1 00	FCO	\$62 80	\$13 2000	
Vigantol ADE fuerte (100 ml)	\$122 4100	\$191 00	2 00	FCO	\$244 82	\$137 1800	
Vatten B-12 100ml	\$56 0000	\$87 50	1 00	FCO	\$56 00	\$31 5000	
<b>SUBTOTAL</b>					<b>\$1 927 338</b>	<b>\$2 372 5900</b>	<b>\$5 140 0000</b>





PRODUCTO	PRECIO COMPRA	PRECIO VENTA	EXISTENCIAS	UNIDAD	INVERSION	UTILIDAD	CAPITAL
<b>CHINOIN</b>							
Dyscural porcino 20 ml	\$32 5500	\$58 00	1 00	FCO	\$32 55	\$23 4500	
Dyscural porcino 100 ml	\$107 5500	\$142 00	1 00	FCO	\$107 55	\$34 4500	
Dyscural rumante 20 ml	\$23 8000	\$42 50	1 00	FCO	\$23 80	\$18 7000	
Dyscural rumante 100 ml	\$85 1200	\$152 00	1 00	FCO	\$85 12	\$66 8800	
Piluslin 10 ml	\$18 4000	\$33 00	1 00	FCO	\$18 40	\$14 6000	
Seabasin shampoo 250 ml	\$20 1600	\$36 00	1 00	FCO	\$20 16	\$15 8400	
Seabasin solucion 100 ml	\$17 3600	\$31 00	3 00	FCO	\$52 08	\$40 9200	
<b>SUBTOTAL</b>					<b>\$339,66</b>	<b>\$214,9400</b>	<b>\$554,5000</b>
<b>COLUMBIA</b>							
Carosen	\$21 1200	\$33 00	2 00	SOBRE	\$42 24	\$23 7600	
Complanay B-12 100ml	\$27 5200	\$43 00	2 00	FCO	\$55 04	\$30 9600	
Complanay 12 AP 100 ml	\$86 4000	\$135 00	1 00	FCO	\$86 40	\$48 6000	
Furacin pom 85 gra	\$33 2800	\$52 00	1 00	CJA	\$33 28	\$18 7200	
NF 180 susp 120ml Concentrada	\$37 4400	\$58 50	1 00	FCO	\$37 44	\$21 0600	
NF 180 Tabs c/12	\$12 1600	\$19 00	13 00	BLISTER	\$158 08	\$88 9200	
Sebendazol	\$10 2400	\$16 00	5 00	SOBRE	\$51 20	\$28 8000	
Topazone	\$47 3600	\$74 00	2 00	SPRAY	\$94 72	\$55 2800	
Valsyn plus 5g	\$5 7600	\$9 00	68 00	SOBRE	\$391 68	\$220 3200	
<b>SUBTOTAL</b>					<b>\$960,08</b>	<b>\$534,4200</b>	<b>\$1 484,5000</b>
<b>CUAMEX</b>							
Cujo	\$3 3000	\$5 00	50 00	PASTILLA	\$165 00	\$85 0000	
Cuamex 10ml	\$3 0000	\$5 00	5 00	GTS	\$15 00	\$10 0000	
Cuamex 100ml	\$9 0000	\$15 00	1 00	FCO	\$9 00	\$6 0000	
<b>SUBTOTAL</b>					<b>\$189,00</b>	<b>\$101,0000</b>	<b>\$290,0000</b>
<b>CYANAMID</b>							
Domoso 100 ml Sol iny	\$95 0000	\$150 00	1 00	FCO	\$96 00	\$54 0000	
Fluvet 0.625 tab	\$2 5600	\$4 00	60 00	TABLETAS	\$153 60	\$66 4000	
Fluvel 10 ml iny	\$32 0000	\$50 00	2 00	FCO	\$64 00	\$36 0000	
Fluvel 50 ml iny	\$80 0000	\$125 00	1 00	FCO	\$80 00	\$45 0000	
Fluvicna 800,000 Uf	\$26 8800	\$42 00	3 00	PZA	\$80 64	\$45 3600	
Fluvicna 2 Millones	\$38 9000	\$55 00	0 00	PZA	\$0 00	\$0 0000	
Fluvicna 4 Millones	\$40 3200	\$63 00	2 00	PZA	\$80 64	\$45 3600	
Fluvicna 10 Millones	\$84 4800	\$132 00	2 00	PZA	\$168 96	\$95 0400	
Oxitosin (10ml)	\$27 2000	\$70 80	0 00	FCO	\$0 00	\$0 0000	
Ropacel L 7.5 % 25 ml iny	\$15 3600	\$24 00	5 00	FCO	\$30 00	\$43 2000	
Ropacel L 12 % 100 ml iny	\$44 8000	\$70 00	2 00	FCO	\$89 60	\$50 4000	
Synt-A-D-E 10 ml	\$26 5600	\$41 50	1 00	FCO	\$26 56	\$14 9400	
<b>SUBTOTAL</b>					<b>\$916,80</b>	<b>\$516,7000</b>	<b>\$1 432,5000</b>
<b>ELANCO</b>							
Tylan 200 (100ml)	\$127 0000	\$180 00	1 00	FCO	\$127 00	\$53 0000	
Tylan 50 (100 ml)	\$86 0000	\$103 00	3 00	FCO	\$258 00	\$51 0000	
<b>SUBTOTAL</b>					<b>\$385,00</b>	<b>\$104,0000</b>	<b>\$489,0000</b>

PRODUCTO CÓDIGO	PRECIO COMPRA	PRECIO VENTA	EXISTENCIAS	UNIDAD	INVERSION	UTILIDAD	CAPITAL
Azulín (120ml)	\$8 6400	\$18 00	1 00	PZA	\$8 64	\$9 3600	
A.D.E. (100ml)	\$81 9200	\$129 00	1 00	FCO	\$61 92	\$67 0800	
A.D.E. ( 50ml)	\$47 0400	\$98 00	1 00	FCO	\$47 04	\$50 9800	
A.D.E. ( 10 ml )	\$14 8800	\$31 00	1 00	FCO	\$14 88	\$16 1200	
Broncofuar ( 50 ml)	\$13 2000	\$27 50	1 00	FCO	\$13 20	\$14 3000	
Danci puppy shampoo 250 ml	\$8 8800	\$18 50	2 00	FCO	\$17 76	\$19 2400	
Dimetiladona (5g)	\$11 4000	\$23 00	7 00	SOBRE	\$17 80	\$81 2000	
Estrepto benicoforte 1 millones iny	\$12 6000	\$21 50	0 00	PZA	\$0 00	\$0 0000	
Estrepto benicoforte 2 millones iny	\$18 8000	\$28 50	0 00	PZA	\$18 80	\$7 7000	
Estrepto benicoforte 4 millones iny	\$25 8000	\$43 40	0 00	PZA	\$0 00	\$0 0000	
Fedex. 20 ml	\$10 3200	\$21 50	6 00	PZA	\$0 00	\$0 0000	
Fedex 100 ml	\$16 8000	\$35 00	4 00	FCO	\$61 92	\$67 0800	
Fedex 100 ml	\$46 4000	\$108 00	2 00	FCO	\$67 20	\$72 8000	
Fiprom 25 ml	\$9 6000	\$20 00	3 00	FCO	\$28 80	\$31 2000	
Furax 100 tab	\$4 8000	\$10 00	18 00	TIRAS	\$86 40	\$93 6000	
Furax polvo (100g)	\$12 6000	\$22 00	3 00	SOBRE	\$37 80	\$28 2000	
Hepavet 10 ml Sol iny	\$7 2000	\$15 00	4 00	FCO	\$28 80	\$31 2000	
Hepavet 20 ml Sol iny	\$11 2800	\$23 50	1 00	FCO	\$11 28	\$12 2200	
Hepavet 50 ml Sol iny	\$20 8400	\$43 00	1 00	FCO	\$11 28	\$11 8000	
Hepavet 100 ml Sol iny	\$36 0000	\$75 00	4 00	FCO	\$103 20	\$156 0000	
Kaofonn susp 120 ml	\$12 4800	\$26 00	3 00	FCO	\$37 44	\$40 5600	
Lectron 20 100 ml	\$43 2000	\$90 00	1 00	FCO	\$43 20	\$46 8000	
Lombrim 50 ml	\$12 0000	\$20 00	12 00	FCO	\$144 00	\$96 0000	
Sulimid 25 ml Gotas	\$3 8400	\$8 00	4 00	GTS	\$15 36	\$16 6400	
Sulimid 100 ml	\$12 0000	\$25 00	1 00	FCO	\$12 00	\$13 0000	
Uterbol	\$3 0000	\$5 00	4 00	BOLOS	\$12 00	\$8 0000	
Vitaflori (10g)	\$3 6000	\$7 00	9 00	SOBRE	\$32 40	\$30 6000	
Yodasan ung 125 gr	\$9 1200	\$19 00	1 00	BTE	\$9 12	\$9 8800	
<b>SUBTOTAL</b>					<b>\$1,228,76</b>	<b>\$1,254,740</b>	
<b>HIPODERMEX</b>							
Agua Hipodermica 14x1	\$6 0000	\$9 00	11 00	PZA	\$66 00	\$33 0000	
Agua Hipodermica 14x2	\$6 0000	\$9 00	31 00	PZA	\$186 00	\$93 0000	
Agua Hipodermica 14x2 5	\$6 0000	\$9 00	12 00	PZA	\$72 00	\$36 0000	
Agua Hipodermica 16x2	\$6 0000	\$9 00	12 00	PZA	\$72 00	\$36 0000	
Agua Hipodermica 16x2 5	\$6 0000	\$9 00	17 00	PZA	\$102 00	\$51 0000	
Agua Hipodermica 18x1	\$6 0000	\$9 00	7 00	PZA	\$42 00	\$21 0000	
Agua Hipodermica 18x2 5	\$6 0000	\$9 00	20 00	PZA	\$120 00	\$60 0000	
Agua Hippo 18x 3/4	\$6 0000	\$9 00	46 00	PZA	\$276 00	\$138 0000	
Agua Hippo 20x38	\$6 0000	\$9 00	52 00	PZA	\$312 00	\$156 0000	
<b>SUBTOTAL</b>					<b>\$1,248 00</b>	<b>\$624,0000</b>	
<b>HOECHS</b>							
Bovollavna ( 2 PZA )	\$52 5000	\$82 00	1 00	TUBO	\$52 50	\$29 5000	
Corban 25 ml	\$76 6000	\$120 00	1 00	FCO	\$76 60	\$43 4000	
Lipoficina 10 ml	\$28 8000	\$45 00	1 00	FCO	\$28 80	\$16 2000	
Marmisan ungüento	\$42 3000	\$66 00	2 00	FCO	\$84 60	\$47 4000	
Neo-melubrina 100ml	\$81 3000	\$127 00	1 00	FCO	\$81 30	\$45 7000	
Neo-melubrina 15 ml	\$11 7000	\$18 00	5 00	FCO	\$58 50	\$31 5000	
Panacur 12%	\$32 0000	\$40 00	4 00	SOBRE	\$128 00	\$32 0000	
Panacur 4% 12 5 grs	\$11 8000	\$18 50	50 00	SOBRE	\$580 00	\$345 0000	

PRODUCTO	PRECIO COMPRA	PRECIO VENTA	EXISTENCIAS	UNIDAD	INVERSION	UTILIDAD	CAPITAL
Panacurt 100 ml	\$39 7000	\$62 00	1 00	FCO	\$39 70	\$22 3000	
Panacurt Pasta	\$60 0000	\$96 50	2 00	PZA	\$120 00	\$53 0000	
Porovac 50 ds	\$230 4000	\$345 50	0 00	FCO	\$0 00	\$0 0000	
Porovac 25 ds	\$153 6000	\$230 00	0 00	FCO	\$0 00	\$0 0000	
Porovac 10ds	\$68 7000	\$112 00	1 00	FCO	\$68 70	\$43 3000	
Porovac 5ds	\$47 7000	\$71 00	3 00	FCO	\$143 10	\$69 9000	
Taktic	\$43 3000	\$68 00	2 00	FCO	\$86 60	\$49 4000	
Tonolofastan 50 ml	\$115 2000	\$180 00	1 00	FCO	\$115 20	\$64 8000	
<b>SUBTOTAL</b>					<b>\$1,663.60</b>	<b>\$983.4000</b>	<b>\$2,557.0000</b>
<b>HOELAND</b>							
Lassy jabon	\$9 0000	\$15 00	3	PZA	\$27 00	\$18 0000	
Lassy shampoo	\$22 5000	\$37 50	8	FCO	\$180 00	\$120 0000	
Ultrashield	\$40 0000	\$60 00	4	FCO	\$160 00	\$80 0000	
Vermiplex 50 tab	\$2 4000	\$4 00	22	PASTILLA	\$52 80	\$35 2000	
Vermiplex plus 50 tab	\$9 6000	\$18 00	16	PASTILLA	\$153 60	\$102 4000	
<b>SUBTOTAL</b>					<b>\$573.40</b>	<b>\$355.6000</b>	<b>\$928.0000</b>
<b>INTERVEL</b>							
Antibioserva 4mil	\$30 7200	\$48 00	1 00	FCO	\$30 72	\$17 2800	
Cevinan	\$213 0000	\$330 00	1 00	FCO	\$213 00	\$117 0000	
Ercovar 4g	\$3 5000	\$6 00	2 00	SOBRE	\$7 00	\$5 0000	
Estiroxen Vitamizado 50 grs	\$12 0000	\$15 00	6 00	SOBRE	\$72 00	\$18 0000	
Laurabolin 20mg 10ml	\$30 5000	\$47 50	1 00	FCO	\$30 50	\$17 0000	
Laurabolin 50mg 10ml	\$86 5000	\$135 00	1 00	FCO	\$86 50	\$48 5000	
Picoosan Sieva (200g)	\$26 2400	\$41 00	1 00	PZA	\$26 24	\$14 7600	
<b>SUBTOTAL</b>					<b>\$465.96</b>	<b>\$237.5400</b>	<b>\$703.5000</b>
<b>LOEFFLER</b>							
Caléna 50 ml	\$17 0000	\$17 00	1 00	FCO	\$17 00	\$0 0000	
Extracto pituitario post 10 ml	\$20 0000	\$23 00	11 00	FCO	\$220 00	\$33 0000	
Formula diarrea	\$4 2000	\$6 00	24 00	SOBRE	\$100 80	\$43 2000	
Laxotomco oral	\$15 0000	\$16 00	1 00	SOBRE	\$16 00	\$1 0000	
Laxotomco 30 ml iny	\$46 0000	\$53 00	2 00	FCO	\$92 00	\$14 0000	
Neomastil Jg 10 ml	\$13 0000	\$10 50	4 00	JGA	\$52 00	\$10 0000	
Sulfato de atropina 60 ml iny	\$54 0000	\$55 00	1 00	FCO	\$54 00	\$1 0000	
In sul c/ electro 100 ml	\$21 0000	\$24 00	3 00	FCO	\$63 00	\$9 0000	
<b>SUBTOTAL</b>					<b>\$613.80</b>	<b>\$91.2000</b>	<b>\$705.0000</b>
<b>MAVER</b>							
Butavirt 126 gr Poly	\$26 2500	\$45 00	\$5 00	BTE	\$131 25	\$93 7500	
Butavirt sobr	\$3 7100	\$6 00	\$2 00	SOBRE	\$7 42	\$4 5800	
Butodex sobr	\$6 1200	\$8 00	\$2 00	SOBRE	\$12 24	\$3 7800	
Butoral sobr	\$4 6900	\$6 00	\$9 00	SOBRE	\$42 21	\$29 7900	
Corbac 25 ml	\$5 0000	\$9 50	\$5 00	FCO	\$25 00	\$22 5000	
Corbac 30 ml	\$6 7000	\$12 50	\$5 00	FCO	\$33 50	\$29 0000	
Cortisol 30 ml	\$6 1700	\$13 00	\$4 00	FCO	\$24 68	\$27 3200	
Cuadruple canna	\$22 2900	\$70 00	\$3 00	FCO	\$66 87	\$293 1300	
D.M.S.O 120 ml	\$51 8700	\$75 00	\$1 00	FCO	\$51 87	\$23 1300	
Doxoral	\$4 8100	\$9 00	\$9 00	GTS	\$43 29	\$37 7100	
Newcastle Virus Vivo B1 (25ds)	\$8 6600	\$15 00	\$9 00	GTS	\$78 12	\$56 8800	
Newcastle Virus Vivo B1 (50ds)	\$8 9000	\$16 50	\$10 00	GTS	\$89 00	\$75 0000	

PRODUCTO	PRECIO COMPRA	PRECIO VENTA	EXISTENCIAS	UNIDAD	INVERSION	UTILIDAD	CAPITAL
Newcastle Virus Vivo L (25ds)	\$8,0660	\$15 00	\$2 00	GTS	\$16 12	\$13,8860	
Newcastle Virus Vivo L (50 ds)	\$6 9000	\$16 50	\$7 00	GTS	\$62 30	\$53,2000	
Newcastle Virus Vivo L (100 ds)	\$9 5000	\$17 50	\$0 00	GTS	\$0 00	\$0 0000	
Newcastle Virus Muerto 10 ml	\$3 3800	\$6 50	\$6 00	FCO	\$27 04	\$24 9000	
Newcastle Virus Muerto 25 ml	\$4,8100	\$9 00	\$6 00	FCO	\$28 86	\$25 1400	
Newcastle Virus Muerto 50ml	\$5 6800	\$12 00	\$10 00	FCO	\$46 80	\$33 2000	
Newcastle Virus Muerto 100ml	\$12 9500	\$22 50	\$2 00	FCO	\$102 96	\$19 1000	
Pavovirus	\$17 1600	\$80 00	\$6 00	PZA	\$34 46	\$37 7400	
Provite 125 grs	\$17 2300	\$31 00	\$2 00	PZA	\$43 19	\$27 5400	
Tisulfan 30ml	\$6 1700	\$11 50	\$7 00	GTS	\$37 3100		
Triple Aviar 10 ds.	\$7 9300	\$15 00	\$4 00	FCO	\$31 72	\$28 2800	
Triple Aviar 25 ds	\$12 6100	\$23 50	\$9 00	FCO	\$113 49	\$98 0100	
Triple Aviar 50ds	\$16 3200	\$33 00	\$3 00	FCO	\$48 96	\$44 0400	
Triple Aviar 100ml	\$21 1300	\$39 00	\$9 00	FCO	\$190 17	\$160,8300	
Triple canina	\$17 3500	\$80 00	\$1 00	FCO	\$17 35	\$62 6500	
Vacuna antirrabica 1 ml	\$11 3700	\$24 00	\$18 00	FCO	\$204 66	\$1,235 3400	
Virus aviar 50 Ds	\$12 9600	\$24 00	\$3 00	GTS	\$38 88	\$33 1200	
Vitaler 125 grs. Poby	\$25 6700	\$47 50	\$5 00	SOBRE	\$128 35	\$109 1500	
Vitaler sobr	\$3,4500	\$6 00	\$9 00	FCO	\$27 60	\$20 4000	
Yodosol 120 ml	\$15 0800	\$31 00	\$3 00	FCO	\$45 24	\$47 7600	
Yodosol 120 ml Espu	\$15 0800	\$31 00	\$5 00	FCO	\$75 40	\$79 6000	
<b>SUBTOTAL</b>					<b>\$1,954,90</b>	<b>\$3,228,1000</b>	<b>\$5,183,000</b>
<b>NOVARTIS</b>							
Atadex 100 ml	\$55 6800	\$87 00	6 00	BOTE	\$334 08	\$187 9200	
Aliacon plus 500g	\$350 0000	\$515 00	1 00	FCO	\$350 00	\$165 0000	
Consumix 100g	\$21 7500	\$32 00	10 00	SOBRE	\$217 50	\$102 5000	
Dynamalite sol. Inyec. 20% 50 ml	\$112 0000	\$175 00	8 00	FCO	\$896 00	\$504 0000	
Esteladon 30 100ml	\$35 2500	\$51 00	3 00	FCO	\$105 75	\$47 2500	
Ferrocel Vitaminado 20ml	\$24 6000	\$41 00	12 00	FCO	\$295 20	\$196 8000	
Ferrocel Vitaminado 100ml	\$84 0000	\$132 00	0 00	FCO	\$0 00	\$0 0000	
Ganabol sol. Inyec. 10 ml	\$33 6000	\$55 00	8 00	FCO	\$268 80	\$171 2000	
Geform plus (500g)	\$29 0000	\$50 00	8 00	SOBRE	\$232 00	\$168 0000	
Ilocofin IV. Inyec. 20ml	\$32 6400	\$51 00	1 00	FCO	\$32 64	\$18 3600	
Ilocofin L.A. 20ml	\$25 6000	\$40 00	2 00	FCO	\$51 20	\$28 8000	
Ilocofin R. 20ml	\$31 3600	\$49 00	2 00	FCO	\$62 72	\$35 2800	
Lanurat 25g	\$3 4000	\$6 00	6 00	SOBRE	\$21 60	\$14 4000	
Lopatal 100 10 comp. (lopatalito)	\$3 4500	\$6 00	104 00	PASTILLA	\$358 80	\$265 2000	
Lopatal 500 24 comp	\$9 1800	\$15 50	49 00	PASTILLA	\$449 82	\$309 6800	
Neocitol H. 25g	\$13 8000	\$22 00	80 00	SOBRE	\$1,104 00	\$656 0000	
Program 204.9 mg	\$28 8000	\$45 00	6 00	PASTILLA	\$172 80	\$97 2000	
Program 90 mg	\$37 8500	\$45 00	9 00	AMP	\$338 85	\$96 1500	
Snip 20g	\$9 0300	\$14 50	42 00	SOBRE	\$379 26	\$229 7400	
Snip 250g	\$64 0000	\$95 00	4 00	BOTE	\$256 00	\$124 0000	
Vermisal granulado (12 5g)	\$7 0000	\$11 50	85 00	SOBRE	\$595 00	\$382 5000	
Veisnorl cetrata 300 gr	\$34 4000	\$96 00	6 00	BOTE	\$206 40	\$129 6000	
<b>SUBTOTAL</b>					<b>\$3,728,42</b>	<b>\$3,898,5800</b>	<b>\$10,628,0000</b>
<b>ORDONEZ</b>							
Pomada tia 60 grs	\$9 6000	\$15 00	1	PZA	\$9 60	\$5 4000	
Pomada tia 125 grs	\$17 3000	\$27 00	1	PZA	\$17 30	\$9 7000	
Pomada tia 250 grs	\$30 7200	\$48 00	1	PZA	\$30 72	\$17 2800	
<b>SUBTOTAL</b>					<b>\$57,62</b>	<b>\$32 3800</b>	<b>\$90,0000</b>

PRODUCTO -PARFARM	PRECIO COMPRA	PRECIO VENTA	EXISTENCIAS	UNIDAD	INVERSION	UTILIDAD	CAPITAL
Asclil 50 ml lny	\$40 2060	\$87 00	1 00	FCO	\$40 20	\$26 8000	
Colimn 250 ml Susp	\$39 6000	\$66 00	1 00	FCO	\$66 00	\$26 4000	
Colimn 100 ml Susp	\$43 8000	\$59 00	1 00	FCO	\$43 80	\$14 2000	
Dexamet 50 ml	\$56 4000	\$84 00	2 00	FCO	\$112 80	\$75 2000	
Dexamet 10 ml	\$28 8000	\$48 00	1 00	FCO	\$28 80	\$19 2000	
Drona 50 ml lny	\$41 7000	\$69 50	1 00	FCO	\$41 70	\$27 8000	
Espanfort 100 ml	\$144 0000	\$240 00	1 00	FCO	\$144 00	\$96 0000	
Endor (10g)	\$7 8000	\$12 00	4 00	SOBRE	\$31 20	\$16 8000	
Forestro 10 ml lny	\$21 6000	\$36 00	2 00	FCO	\$36 00	\$28 8000	
Fortabl 10 ml lny	\$31 8000	\$53 00	2 00	FCO	\$53 00	\$42 4000	
Histafin 30 ml lny	\$26 1000	\$43 50	2 00	FCO	\$87 00	\$34 8000	
Mastose-1 Jg 9 ml	\$9 0000	\$15 00	1 00	GUA	\$9 00	\$6 0000	
Parol T-plus C/2 tab	\$9 4000	\$15 00	2 00	PASTILLA	\$18 80	\$11 2000	
Parol 100 tab	\$1 0000	\$5 00	78 00	PASTILLA	\$172 92	\$312 0000	
Vitalort A 10g	\$2 6200	\$5 00	66 00	SOBRE	\$172 92	\$157 0800	
Vitalort A 100g	\$11 2500	\$16 20	1 00	SOBRE	\$11 25	\$4 9500	
Vitalort A 50g	\$26 2500	\$38 50	2 00	SOBRE	\$52 50	\$28 5000	
Vitalort B12 5000 20 ml	\$63 7500	\$108 50	1 00	FCO	\$63 75	\$42 7500	
Vitalort B 12 5000 100ml	\$236 2500	\$354 37	1 00	FCO	\$0 00	\$0 0000	
Vitalort H 10 ml	\$8 7500	\$13 50	1 00	FCO	\$8 75	\$4 7500	
Vitalort P 30 caps	\$31 5000	\$47 50	3 00	CJA	\$84 50	\$48 0000	
Vitalort G 80 caps	\$34 5000	\$52 00	3 00	CJA	\$103 50	\$52 5000	
<b>SUBTOTAL</b>					<b>\$1 254 07</b>	<b>\$1 074 1300</b>	<b>\$2 328 2000</b>
<b>PFIZER</b>							
Bonadoxina 20 ml	\$14 7000	\$23 00	4 00	GTS	\$88 80	\$33 2000	
Emicina L/A 100ml	\$80 0000	\$142 00	1 00	FCO	\$90 00	\$52 0000	
Emicina Liq 100ml	\$34 8000	\$50 50	0 00	FCO	\$0 00	\$0 0000	
Emicina Liq 20ml	\$14 2000	\$20 50	0 00	FCO	\$0 00	\$0 0000	
Mamsan Unguento 200g	\$42 2400	\$66 00	4 00	PZA	\$168 96	\$95 0400	
Malacresa 350 ml	\$32 8200	\$50 50	1 00	BTE	\$32 32	\$18 1800	
Pet cal 60 tab	\$82 4000	\$123 00	1 00	PASTILLAS	\$82 40	\$40 6000	
Pet tabs plus 60 tab	\$70 5000	\$100 00	1 00	PASTILLAS	\$70 50	\$29 5000	
Terramicina C/Hiamina (5g)	\$4 0000	\$5 50	2 00	SOBRE	\$8 00	\$3 0000	
Terramicina Formula Animal (5g)	\$18 3200	\$27 50	1 00	SOBRE	\$0 00	\$0 0000	
Terramicina Formula Animal (50g)	\$4 1000	\$6 00	1 00	SOBRE	\$4 10	\$1 9000	
Terramicina Formula Animal (200g)	\$13 8000	\$21 00	1 00	SOBRE	\$0 00	\$0 0000	
Terramicina Formula Animal (200g)	\$39 4000	\$50 00	1 00	SOBRE	\$39 40	\$10 6000	
<b>SUBTOTAL</b>					<b>\$59 4 48</b>	<b>\$284 0200</b>	<b>\$838 5000</b>
<b>SANFER</b>							
Colvesan 5 Dosis	\$96 3600	\$85 50	4 00	FCO	\$265 44	\$76 5600	
Darmeton b-20 100ml	\$109 6000	\$165 00	0 00	FCO	\$0 00	\$0 0000	
Darmeton b-20 25ml	\$30 4000	\$46 00	0 00	FCO	\$0 00	\$0 0000	
Darmeton T-20 25ml	\$64 8000	\$97 20	0 00	FCO	\$0 00	\$0 0000	
Diarrefin 120 ml	\$34 0000	\$53 00	3 00	FCO	\$102 00	\$57 0000	
Diarrefin 60 ml	\$20 0000	\$30 00	1 00	FCO	\$20 00	\$10 0000	
<b>SUBTOTAL</b>					<b>\$387 44</b>	<b>\$143 5600</b>	<b>\$531 0000</b>

PRODUCTO	PRECIO COMPRA	PRECIO VENTA	EXISTENCIAS	UNIDAD	INVERSION	UTILIDAD	CAPITAL
A-D-E-san	\$18 5600	\$29 00	1 00	FCO	\$18 56	\$10 4400	
Cal-fo-san 50 grs A496	\$19 2000	\$30 00	2 00	BTE	\$38 40	\$21 6000	
Cal-fo-san 100 grs	\$34 5600	\$54 00	3 00	BTE	\$103 68	\$58 3200	
Vitasan F/Gallos 100 grs	\$27 2000	\$34 00	5 00	BTE	\$170 00	\$34 0000	
Vitasan Piperitos 100grs	\$21 7600	\$34 00	14 00	BTE	\$304 64	\$171 3600	
Yerbasan 80 ml	\$9 2800	\$14 50	7 00	FCO	\$64 96	\$36 5400	
Yerbasan (la pareja perfecta)	\$46 0800	\$72 00	4 00	FCO	\$184 32	\$103 6800	
Yerbasan 110 ml	\$16 6400	\$26 00	6 00	FCO	\$96 84	\$56 1600	
Yerbasan 230 ml	\$30 7200	\$48 00	4 00	FCO	\$192 88	\$60 1200	
Yerbasan 480 ml Linimento	\$53 7600	\$84 00	2 00	FCO	\$107 52	\$30 4800	
<b>SUBTOTAL</b>					<b>\$1,160,960</b>	<b>\$621,7600</b>	<b>\$1,892,5000</b>
<b>SENOSIAN</b>							
Entroxil 5% (25ml)	\$22 4000	\$36 50	0 00	FCO	\$0 00	\$0 0000	
Entroxil 10% (25ml)	\$52 2000	\$80 00	1 00	FCO	\$62 20	\$27 8000	
CC- 51 20 comp. (Senosian)	\$28 0000	\$46 00	3 00	CJA	\$84 00	\$54 0000	
Korecer	\$21 4500	\$33 00	7 00	SOBRES	\$150 15	\$80 8500	
Respavet 800	\$12 8000	\$21 50	0 00	FCO	\$0 00	\$0 0000	
Respavet 2 mil	\$25 2000	\$31 50	1 00	FCO	\$25 20	\$6 3000	
Respavet 4 mil	\$25 2000	\$42 00	2 00	FCO	\$50 40	\$33 6000	
Respavet 6 mil	\$27 5000	\$55 00	1 00	FCO	\$27 50	\$27 5000	
<b>SUBTOTAL</b>					<b>\$389,45</b>	<b>\$230,0500</b>	<b>\$519,5000</b>
<b>LAB. TORNEL</b>							
Antoplez 10ml	\$7 8000	\$13 00	0 00	FCO	\$0 00	\$0 0000	
Antoplez 50ml	\$27 7200	\$56 50	1 00	FCO	\$27 72	\$28 7800	
Antoplez 100ml	\$43 2200	\$66 50	3 00	CJA	\$129 66	\$129 8400	
Antoplez Gallos 90 caps	\$22 4600	\$43 2000	3 00	FCO	\$67 38	\$62 2200	
Avipen 10ml	\$8 8900	\$19 0000	2 00	FCO	\$19 76	\$18 2400	
Avipen 20ml	\$12 7400	\$24 5000	3 00	FCO	\$38 22	\$35 2800	
Avipen 50ml	\$26 0000	\$50 0000	1 00	FCO	\$26 00	\$24 0000	
Ca Amnioplex 250 ml	\$20 8000	\$40 00	1 00	FCO	\$20 80	\$19 2000	
Complejo B super 10 ml	\$12 4800	\$24 00	5 00	FCO	\$62 40	\$57 6000	
Complejo B super 100 ml	\$34 3300	\$66 00	1 00	FCO	\$34 33	\$31 6700	
Complejo B super 50 ml	\$26 2600	\$50 50	2 00	FCO	\$52 52	\$48 4800	
Endo-sepline	\$11 70	\$22 50	2 00	FCO	\$23 40	\$21 6000	
Entroxil 10% 25 ml	\$37 9600	\$73 00	3 00	FCO	\$113 88	\$105 1200	
Entero-septol 200 ml	\$16 46	\$36 50	3 00	FCO	\$55 38	\$47 0400	
Equigan 10 ml	\$50 9600	\$98 00	1 00	FCO	\$50 96	\$80 2000	
Hydro-pen 100 ml	\$111 8000	\$192 00	1 00	FCO	\$60 1200	\$60 2000	
L Elicina 10 ml	\$7 2800	\$14 00	7 00	FCO	\$50 96	\$47 0400	
L-elicina 100 ml	\$28 6300	\$55 00	2 00	FCO	\$52 8000	\$52 8000	
Ojosan pomada	\$9 88	\$18 50	1 00	PZA	\$9 88	\$8 6200	
Pomada roja arder 50 gra	\$10 1400	\$18 50	1 00	PZA	\$10 14	\$8 3600	
Sarna-sana 100 ml	\$17 68	\$34 00	3 00	FCO	\$53 04	\$48 9600	
Super flum-strep AAA 1 millon	\$21 3200	\$41 00	2 00	PZA	\$42 64	\$39 3600	
Super flum-strep AAA 2millon	\$26 0000	\$50 00	2 00	PZA	\$52 00	\$48 0000	
Super flum-strep AAA 4 millon-A242-A82	\$36 4000	\$70 00	0 00	PZA	\$0 00	\$0 0000	

PRODUCTO	PRECIO COMPRA	PRECIOVENTA	EXISTENCIAS	UNIDAD	INVERSION	UTILIDAD	CAPITAL
Super vit B 12 5500 5 ml	\$34 3200	\$66 00	3 00	FCO	\$102.96	\$95 0400	
Super vit B 12 5500 30 ml	\$93 6000	\$180 00	1 00	FCO	\$84 76	\$86 4000	
Vit B12 3000 30 ml	\$42 3800	\$81 50	2 00	FCO	\$1 291.39	\$78 2400	
<b>SUBTOTAL</b>						<b>\$1 282.2100</b>	<b>\$2,673,6000</b>
<b>URUS</b>							
Anti sarna urus 120ml	\$28 7000	\$50 00	5 00	FCO	\$143 50	\$106 5000	
Jabon urus 80 grs	\$10 1500	\$17 50	13 00	PZA	\$131 95	\$95 5500	
Shampoo clacondicionador 250ml	\$28 7000	\$49 00	8 00	FCO	\$229 60	\$162 4000	
Shampoo clacondicionador 500ml	\$37 8000	\$54 00	4 00	FCO	\$151 20	\$64 8000	
Shampoo urus 250 ml	\$21 0000	\$36 00	6 00	FCO	\$98 00	\$90 0000	
Shampoo urus jr 250 ml	\$24 5000	\$42 00	4 00	FCO	\$98 00	\$70 0000	
Talco insecticida 100 grs	\$16 8000	\$29 00	22 00	BTE	\$369 60	\$268 4000	
Tin-calao colijador 30 grs	\$33 6000	\$46 00	1 00	BTE	\$33 60	\$12 4000	
Urus oftalmicas 10 ml	\$16 8000	\$29 00	2 00	GTS	\$33 60	\$24 4000	
<b>SUBTOTAL</b>					<b>\$1 217.05</b>	<b>\$884.4500</b>	<b>\$2,211,5000</b>
<b>VEDI</b>							
Caballo de poder 150 grs	\$50 0000	\$78 00	1 00	PZA	\$50 00	\$28 0000	
Ruvrotic 20 grs	\$4 4800	\$8 00	5 00	SOBRE	\$22 40	\$17 6000	
Ruvrotic 125 grs	\$24 0000	\$30 00	4 00	SOBRE	\$66 00	\$24 0000	
Ercaanol iny 50 ml	\$25 9000	\$44 50	2 00	FCO	\$51 80	\$37 2000	
Ercaanol iny 10 ml	\$7 6500	\$14 00	8 00	FCO	\$62 80	\$49 2000	
Menthinol	\$24 0000	\$43 00	10 00	PZA	\$240 00	\$190 0000	
<b>SUBTOTAL</b>					<b>\$523.00</b>	<b>\$246.0000</b>	<b>\$669,0000</b>
<b>VETOQUINOL</b>							
Calimvet 100 ml	\$149 3300	\$241 00	1 00	FCO	\$149 33	\$91 6700	
Calimvet comp 40	\$2 0000	\$5 00	71 00	TABLETA	\$142 00	\$213 0000	
Toifedine 40 comp	\$22 7000	\$40 50	1 00	TABLETA	\$22 70	\$17 6000	
<b>SUBTOTAL</b>					<b>\$514.03</b>	<b>\$322.4700</b>	<b>\$638,9000</b>
<b>VRVAC</b>							
Allergroom 237 ml	\$36 7500	\$66 00	1 00	FCO	\$36 75	\$29 2500	
Allerseb-T 170 grs	\$36 7500	\$46 00	1 00	FCO	\$36 75	\$9 2500	
Collar harmony med	\$22 4300	\$35 00	3 00	PZA	\$67 29	\$37 7100	
Collar harmony ch	\$21 9000	\$35 00	3 00	PZA	\$65 70	\$39 3000	
Collar harmony gde	\$24 1800	\$35 00	3 00	PZA	\$72 48	\$32 5200	
Dermazole 237ml	\$67 2000	\$105 00	8 00	FCO	\$537 60	\$202 4000	
Dexocyl 20 grs	\$73 5000	\$126 00	1 00	GTS	\$73 50	\$62 5000	
Epiotic 120 ml	\$22 0500	\$35 00	2 00	FCO	\$44 10	\$25 9000	
Nutrimup gel 120 S grs	\$49 0000	\$88 00	1 00	PZA	\$49 00	\$39 0000	
Pyoben 237 ml	\$36 7500	\$67 00	1 00	FCO	\$36 75	\$30 2500	
Tiacil 5ml	\$34 3000	\$58 00	1 00	FCO	\$34 30	\$24 7000	
Vac leucemia	\$56 0000	\$70 00	5 00	FCO	\$280 00	\$70 0000	
Vac parvovirus	\$21 7000	\$26 00	11 00	FCO	\$238 70	\$36 3000	
Vac triple canina	\$22 0000	\$28 00	5 00	FCO	\$110 00	\$30 0000	
Vac antrirabica	\$14 3500	\$22 00	3 00	FCO	\$43 05	\$22 9500	
Vac cuadruple	\$26 6600	\$38 00	8 00	FCO	\$213 28	\$60 7200	
Vac triple felina	\$28 0000	\$40 00	12 00	FCO	\$336 00	\$144 0000	
Vivamec 50 ml	\$184 3000	\$288 00	1 00	FCO	\$184 30	\$103 7000	
Vitaminthe 25ml	\$49 3500	\$85 00	1 00	PZA	\$49 35	\$35 6500	



PRODUCTO	PRECIO COMPRA	PRECIO VENTA	EXISTENCIAS	UNIDAD	INVERSION	UTILIDAD	CAPITAL
Vitaminhe 10 ml	\$28 0000	\$48 00	2 00	PZA	\$58 00	\$40 0000	
Zotell-50 10ml	\$56 0000	\$96 00	2 00	FCO	\$112 00	\$80 0000	
<b>SUBTOTAL</b>					<b>\$2,676.90</b>	<b>\$1,276.1000</b>	<b>\$3,953.0000</b>
<b>VONDALEAN</b>							
Oflavon	\$16 25	\$25 00	3 00	GTS	\$48 75	\$26 2500	
Sarnavon	\$26 65	\$38 00	1 00	FCO	\$26 65	\$11 3500	
Calavon ade	\$27 30	\$50 00	1 00	FCO	\$27 30	\$22 7000	
<b>SUBTOTAL</b>					<b>\$102.70</b>	<b>\$60.3000</b>	<b>\$183.0000</b>
<b>VIARIOS</b>							
3 Sulfas iny 100 ml (Pisa)	\$24 9600	\$48 00	2 00	FCO	\$49 92	\$48 0800	
Azul ctractante 50 ml (Garvet)	\$3 8000	\$9 00	1 00	PZA	\$3 60	\$5 4000	
Bohrine 100ml	\$49 8000	\$63 00	5 00	PZA	\$249 00	\$168 0000	
Bitter tonon (Hagen)	\$27 5000	\$55 00	1 00	PZA	\$27 5000	\$27 5000	
Calco 500 tab (Hagen)	\$0 7000	\$2 00	384 00	BTE	\$275 80	\$512 2000	
Calcosol c/Fliador 150comp (pisa)	\$49 2800	\$68 00	3 00	BTE	\$147 84	\$116 1600	
Corona Virus (Ford Dodge)	\$19 0000	\$35 00	7 00	PZA	\$133 00	\$112 0000	
Crealina 150ml	\$4 4800	\$7 00	1 00	PZA	\$4 48	\$2 5200	
Dectiver 10ml (La pisa)	\$33 6000	\$58 00	1 00	FCO	\$33 60	\$24 4000	
Dectiver 50ml (La pisa)	\$140 0000	\$240 00	1 00	FCO	\$140 00	\$100 0000	
Est Powder 24g (Hagen)	\$30 0000	\$60 00	1 00	PZA	\$30 00	\$30 0000	
Emtryl 25ml (Rhone-M)	\$62 6600	\$92 00	1 00	PZA	\$62 66	\$29 3400	
Emtryl 100g (Rhone-M)	\$40 8000	\$60 00	1 00	PZA	\$40 80	\$19 2000	
Eqvalan pasta 6 42g (MSD AGVET)	\$88 0000	\$115 00	1 00	PZA	\$88 00	\$27 0000	
Estreptolen 12 ml (La pisa)	\$48 3000	\$83 00	2 00	PZA	\$96 50	\$69 4000	
Estreptolen 6 ml (La pisa)	\$26 6000	\$46 00	3 00	PZA	\$79 80	\$58 2000	
Fumex 10ml (Rhone-M)	\$141 6000	\$6 50	7 00	SOBRE	\$31 50	\$14 0000	
Jabon Ferro Agradecido (GAMMAS)	\$9 6000	\$15 00	1 00	FCO	\$212 00	\$141 60	\$70 4000
Jabon Rotweiler	\$8 6000	\$13 50	3 00	PZA	\$28 80	\$15 2000	
Labon Lindano 100g (Narmex)	\$17 2800	\$13 50	3 00	PZA	\$25 80	\$14 7000	
Lindano 1 litro (Helios)	\$68 0000	\$27 00	3 00	PZA	\$51 84	\$28 1600	
Lindano 15% 100ml (Helios)	\$17 6000	\$100 00	5 00	FCO	\$340 00	\$160 0000	
Magsolon 25g (Quim y Farmac)	\$4 3000	\$7 00	2 00	PZA	\$8 60	\$5 8000	
Otomax 15g (Schering plough)	\$58 1000	\$95 50	1 00	PZA	\$95 10	\$41 4000	
Patron 300g (FCM)	\$27 5000	\$43 00	3 00	PZA	\$92 50	\$46 5000	
Peribendazole 10g (Salud Animal)	\$5 0000	\$11 50	0 00	SOBRE	\$0 00	\$0 0000	
Potenay B12 iny (10ml)	\$21 8000	\$34 00	1 00	FCO	\$21 80	\$12 2000	
Potenay B12 Elixir	\$35 2000	\$53 00	2 00	FCO	\$70 40	\$35 6000	
Ratovan	\$4 5000	\$6 50	9 00	SOBRE	\$40 50	\$18 0000	
Replent CAT 170g (Hagen)	\$27 5000	\$55 00	0 00	BTE	\$0 00	\$0 0000	
Replentent DOG 170g (Hagen)	\$27 5000	\$65 00	1 00	BTE	\$27 50	\$27 5000	
Rumenphore (Salud y Bienestar)	\$9 0000	\$12 00	2 00	SOBRE	\$18 00	\$6 0000	
Sal Nitro	\$6 0000	\$10 00	10 00	SOBRE	\$60 00	\$40 0000	
Salas minerales para Cerdo (buffet)	\$3 0000	\$10 00	2 00	BULTO	\$6 00	\$14 0000	
Terrimetros	\$7 5000	\$8 15 00	7 00	PZA	\$52 50	\$25 5000	
Triple Canma (Ford Dodge)	\$23 3300	\$35 00	1 00	PZA	\$23 33	\$11 6700	
Troxid 250ml	\$126 4000	\$158 00	1 00	PZA	\$126 40	\$31 6000	
Vrotón 50 grageas (Avi-mex)	\$23 3600	\$31 00	1 00	CJA	\$23 36	\$7 6400	
Vita-mex jarabe 10ml (Avi-mex)	\$7 5000	\$10 50	2 00	CJA	\$15 00	\$6 0000	
Vitaminas 5000Tab (Hagen)	\$1 0000	\$2 00	257 00	BTE	\$257 00	\$257 0000	
<b>SUBTOTAL</b>					<b>\$3,096.33</b>	<b>\$2,314.6700</b>	<b>\$5,411.0000</b>

PRODUCTO (MED. Y ALIM.)	PRECIO COMPRA	PRECIO VENTA	EXISTENCIAS	UNIDAD	INVERSION	UTILIDAD	CAPITAL
Acetate de bacalao 35 gr	\$5 5000	\$10 00	27 00	PZA	\$148 50	\$121 5000	
Alimento para carito	\$5 5000	\$12 00	2 00	PZA	\$11 00	\$13 0000	
Alimento para crías	\$5 5000	\$10 00	3 00	PZA	\$16 50	\$13 5000	
Alimento cambio de pluma	\$5 5000	\$10 00	3 00	PZA	\$16 50	\$13 5000	
Alimento color plumas	\$5 5000	\$10 00	4 00	PZA	\$22 00	\$18 0000	
Alimento Vitaminado Canarios	\$5 5000	\$10 00	2 00	PZA	\$11 00	\$9 0000	
Avsecta	\$10 0000	\$20 00	3 00	PZA	\$30 00	\$30 0000	
Barquillo de Alajuste y miel	\$1 5000	\$5 50	2 00	PZA	\$3 00	\$4 0000	
Barquillo de Piedra	\$1 5000	\$5 50	0 00	PZA	\$0 00	\$0 0000	
Calcebo Vitaminado	\$5 5000	\$10 00	2 00	PZA	\$11 00	\$9 0000	
Estimulante de Postura	\$6 5000	\$10 00	9 00	PZA	\$58 50	\$31 5000	
Insecticida P/Corucos	\$5 5000	\$10 00	9 00	PZA	\$48 50	\$40 5000	
Jibia	\$2 8000	\$5 00	47 00	PZA	\$131 80	\$103 4000	
Tónico multivitaminico conc 50	\$6 0000	\$12 00	4 00	PZA	\$24 00	\$24 0000	
Tónico castro	\$5 5000	\$10 00	4 00	PZA	\$22 00	\$18 0000	
Tónico postura	\$5 5000	\$10 00	4 00	PZA	\$22 00	\$18 0000	
Tónico hierro	\$5 5000	\$10 00	4 00	PZA	\$22 00	\$18 0000	
Tónico espectorante	\$5 5000	\$10 00	4 00	PZA	\$22 00	\$18 0000	
Postura periquitos 100	\$5 5000	\$10 00	1 00	PZA	\$5 50	\$4 5000	
Vitaljiquero	\$5 5000	\$10 00	12 00	PZA	\$66 00	\$54 0000	
Vitaclam	\$5 5000	\$12 00	2 00	PZA	\$11 00	\$13 0000	
Trill Canarios 500g	\$15 0000	\$24 00	0 00	PZA	\$0 00	\$0 0000	
Trill Pericos 500g	\$15 0000	\$24 00	1 00	PZA	\$15 00	\$9 0000	
Trill Loros 500g	\$15 0000	\$24 00	0 00	PZA	\$0 00	\$0 0000	
Trill Aves Pequeñas 500g	\$15 0000	\$24 00	1 00	PZA	\$15 00	\$9 0000	
<b>SUBTOTAL</b>					<b>\$733 30</b>	<b>\$592 4000</b>	<b>\$1 325 0000</b>
Maniquera	\$12 5000	\$25 00	3 00		\$37 50	\$37 5000	
Maniquera	\$22 5000	\$45 00	1 00		\$22 50	\$22 5000	
Maniquera	\$28 0000	\$56 00	1 00		\$28 00	\$28 0000	
Collar castigo cuero	\$16 5000	\$33 00	1 00		\$16 50	\$16 5000	
Collar castigo	\$20 5000	\$41 00	7 00		\$143 50	\$143 5000	
Collar castigo	\$22 5000	\$45 00	2 00		\$45 00	\$45 0000	
Collar castigo	\$27 5000	\$55 00	4 00		\$110 00	\$110 0000	
Collar cuero Chico	\$16 5000	\$33 00	4 00		\$66 00	\$66 0000	
Collar cuero argolla 2	\$10 0000	\$20 00	9 00		\$90 00	\$90 0000	
Collar Naylor	\$15 0000	\$30 00	1 00		\$15 00	\$15 0000	
Collar cuero liso (16)	\$11 0000	\$22 00	1 00		\$11 00	\$11 0000	
Collar cuero liso (18)	\$12 0000	\$24 00	4 00		\$48 00	\$48 0000	
Collar cuero liso (22)	\$20 0000	\$40 00	4 00		\$80 00	\$80 0000	
Collar cuero liso (24)	\$14 5000	\$29 00	4 00		\$68 00	\$68 0000	
Collar cuero liso (24)	\$23 0000	\$46 00	4 00		\$92 00	\$92 0000	
Collar cuero liso (26)	\$25 0000	\$50 00	4 00		\$100 00	\$100 0000	
Collar cuero liso	\$30 0000	\$60 00	4 00		\$120 00	\$120 0000	
Collar cuero liso	\$35 0000	\$70 00	1 00		\$35 00	\$35 0000	
Collar cuero liso, hebilla 2 hoyos	\$21 5000	\$43 00	10 00		\$215 00	\$215 0000	
Collar cuero argolla en medio	\$15 0000	\$30 00	7 00		\$105 00	\$105 0000	
Collar cuero argolla en medio	\$13 0000	\$26 00	9 00		\$117 00	\$117 0000	

PRODUCTO	PRECIO COMPRA	PRECIO VENTA	EXISTENCIAS	UNIDAD	INVERSION	UTILIDAD	CAPITAL
Collar cuero argolla en medio	\$24 0000	\$48 00	6 00		\$144 00	\$144 0000	
Collar cuero Argolla en medio	\$22 5000	\$45 00	4 00		\$90 00	\$90 0000	
Collar cuero argolla en medio	\$26 0000	\$52 00	7 00		\$182 00	\$182 0000	
Collar cuero estropoles (2U)	\$32 5000	\$65 00	1 00		\$32 50	\$32 5000	
Collar estropoles (22)	\$34 5000	\$69 00	1 00		\$34 50	\$34 5000	
Collar felino	\$27 0000	\$54 00	1 00		\$27 00	\$27 0000	
Collar felino	\$34 5000	\$69 00	6 00		\$207 00	\$207 0000	
Collar felino	\$31 5000	\$63 00	1 00		\$31 50	\$31 5000	
Collar felino	\$24 5000	\$49 00	2 00		\$49 00	\$49 0000	
Collar felino	\$19 7500	\$39 50	2 00		\$39 50	\$39 5000	
Collar felino	\$19 5000	\$39 00	2 00		\$39 00	\$39 0000	
Collar felino	\$24 7500	\$49 50	2 00		\$49 50	\$49 5000	
Collar felino	\$26 5000	\$53 00	1 00		\$26 50	\$26 5000	
Collar felino plastico	\$26 0000	\$50 00	1 00		\$26 00	\$26 0000	
Corre/collar cuero	\$30 0000	\$60 00	11 00		\$330 00	\$330 0000	
Correa cuero	\$21 5000	\$43 00	8 00		\$172 00	\$172 0000	
Correa cuero	\$20 0000	\$40 00	1 00		\$20 00	\$20 0000	
Correa cuero	\$22 5000	\$45 00	2 00		\$45 00	\$45 0000	
Correa cuero	\$32 5000	\$65 00	2 00		\$65 00	\$65 0000	
Correa cuero	\$60 0000	\$120 00	1 00		\$60 00	\$60 0000	
Correa cuero	\$55 0000	\$110 00	1 00		\$55 00	\$55 0000	
Correa Nylon	\$15 0000	\$30 00	8 00		\$120 00	\$120 0000	
Pechera borrega	\$46 5000	\$93 00	1 00		\$46 50	\$46 5000	
Pechera borrega	\$62 5000	\$125 00	1 00		\$62 50	\$62 5000	
Pechera borrega	\$70 0000	\$140 00	1 00		\$70 00	\$70 0000	
Pechera borrega	\$39 0000	\$78 00	2 00		\$78 00	\$78 0000	
Pechera normal (12)	\$22 5000	\$45 00	1 00		\$22 50	\$22 5000	
Pechera normal (19)	\$45 0000	\$90 00	1 00		\$45 00	\$45 0000	
Pechera cuero	\$19 0000	\$38 00	1 00		\$19 00	\$19 0000	
Pechera cuero	\$43 5000	\$87 00	1 00		\$43 50	\$43 5000	
Pechera cuero Ajustable	\$55 0000	\$110 00	1 00		\$55 00	\$55 0000	
Pechera cuero	\$36 5000	\$73 00	1 00		\$36 50	\$36 5000	
Pechera cuero	\$30 0000	\$60 00	1 00		\$30 00	\$30 0000	
Pechera cuero	\$22 5000	\$45 00	1 00		\$22 50	\$22 5000	
Pechera lisa sencilla	\$15 0000	\$30 00	3 00		\$45 00	\$45 0000	
Pechera lisa sencilla	\$45 0000	\$90 00	1 00		\$45 00	\$45 0000	
Pechera lisa	\$44 5000	\$89 00	2 00		\$89 00	\$89 0000	
Bozal chico nylon	\$17 0000	\$34 00	6 00		\$102 00	\$102 0000	
Bozal gato nylon	\$19 0000	\$38 00	3 00		\$57 00	\$57 0000	
Bozal cuero (0)	\$21 0000	\$42 00	2 00		\$42 00	\$42 0000	
Bozal cuero (1)	\$23 0000	\$46 00	1 00		\$23 00	\$23 0000	
Bozal cuero (2)	\$26 0000	\$52 00	2 00		\$52 00	\$52 0000	
Bozal cuero (4)	\$33 5000	\$67 00	1 00		\$33 50	\$33 5000	
Bozal cuero (6)	\$39 0000	\$78 00	1 00		\$39 00	\$39 0000	
Bozal cerrado c/ hoyos # 1	\$35 0000	\$70 00	1 00		\$35 00	\$35 0000	
Bozal cerrado c/ hoyos # 2	\$38 0000	\$76 00	2 00		\$76 00	\$76 0000	
Bozal cerrado c/ hoyos # 3	\$52 0000	\$104 00	1 00		\$52 00	\$52 0000	
Bozal cerrado c/ hoyos # 4	\$58 5000	\$117 00	1 00		\$58 50	\$58 5000	
Bandola chico	\$5 0000	\$10 00	2 00		\$10 00	\$10 0000	
Bandola mediano	\$6 0000	\$12 00	7 00		\$30 00	\$30 0000	
Bandola grande	\$10 0000	\$20 00	3 00		\$30 00	\$30 0000	
Destocador	\$10 0000	\$20 00	1 00		\$10 00	\$10 0000	

PRODUCTO	PRECIO COMPRA	PRECIO VENTA	EXISTENCIAS	UNIDAD	INVERSION	UTILIDAD	CAPITAL
Carda Grande	\$58 0000	\$71 00	1 00		\$58 00	\$13 0000	
Carda chica	\$35 0000	\$35 00	0 00		\$0 00	\$0 0000	
Pala para escarmento, gato	\$5 0000	\$12 00	1 00		\$6 00	\$6 0000	
Arenero plastico	\$21 0000	\$42 00	2 00		\$42 00	\$42 0000	
Impermeable	\$15 0000	\$25 00	1 00		\$15 00	\$15 0000	
Pañal anticoncepcivo	\$10 0000	\$20 00	1 00		\$10 00	\$10 0000	
Capa	\$50 0000	\$100 00	1 00		\$50 00	\$50 0000	
Pelotas (Juguetes)	\$11 0000	\$22 00	2 00		\$22 00	\$22 0000	
Pelotas grandes	\$15 5000	\$31 00	1 00		\$15 50	\$15 5000	
Uvas Plastico	\$12 5000	\$25 00	1 00		\$12 50	\$12 5000	
Limon plastico	\$12 5000	\$25 00	1 00		\$12 50	\$12 5000	
Hueso caimaza	\$5 0000	\$10 00	1 00		\$5 00	\$5 0000	
Hueso caimaza chico	\$2 5000	\$5 00	25 00		\$62 50	\$62 5000	
Periodico Plastico	\$7 5000	\$15 00	1 00		\$7 50	\$7 5000	
Manopla perro	\$30 0000	\$60 00	1 00		\$30 00	\$30 0000	
Conta uñas	\$40 0000	\$80 00	1 00		\$40 00	\$40 0000	
Cepillo limpiador, de perchas	\$7 5000	\$15 00	1 00		\$7 50	\$7 5000	
Campaña cobre	\$5 0000	\$10 00	3 00		\$15 00	\$15 0000	
Plato perro grande (puirna)	\$22 2600	\$24 00	3 00		\$66 78	\$5 2200	
Plato perro mediano	\$16 7700	\$20 00	4 00		\$67 08	\$12 9200	
Plato E. (Gato)	\$10 8200	\$15 00	1 00		\$10 82	\$4 1800	
Plato E. (gato) Alto	\$28 0000	\$50 00	2 00		\$56 00	\$56 00	
Plato perro cooker	\$17 0000	\$30 00	3 00		\$51 00	\$38 0000	
Plato perro	\$23 0000	\$38 00	4 00		\$92 00	\$60 0000	
Plato perro	\$28 0000	\$50 00	1 00		\$28 00	\$22 0000	
Plato perro	\$40 0000	\$80 00	2 00		\$80 00	\$80 0000	
Plato gato	\$12 0000	\$15 00	3 00		\$36 00	\$9 0000	
Moñitos gato	\$5 0000	\$10 00	12 00		\$60 00	\$60 0000	
Bebedero hamster (Hagen)	\$15 5000	\$31 00	10 00		\$155 00	\$155 0000	
Gorro chico gato	\$5 0000	\$10 00	2 00		\$10 00	\$10 0000	
Gorro mini	\$8 0000	\$16 00	5 00		\$40 00	\$40 0000	
Gorro mediano	\$10 0000	\$20 00	4 00		\$40 00	\$40 0000	
Gorro grande	\$13 0000	\$26 00	4 00		\$52 00	\$52 0000	
Collar para gato	\$14 0000	\$30 00	5 00		\$70 00	\$70 0000	
Subtotal	\$5 0000	\$10 00	13 00		\$65 00	\$65 0000	
<b>SUBTOTAL</b>					<b>\$621298</b>	<b>\$57413000</b>	<b>\$119540000</b>
<b>ACCESORIOS VARIOS</b>							
Navaja para gallos calleros	\$30 0000	\$38 00	15 00	PZA	\$450 00	\$120 0000	
Navaja para gallo pata azul	\$25 0000	\$35 00	10 00	PZA	\$250 00	\$100 0000	
Hilo para gallo	\$1 6000	\$9 00	3 00	MTS	\$4 50	\$42 0000	
Calza para gallo	\$6 0000	\$12 00	7 00	PZA	\$42 00	\$42 0000	
Calza para gallo	\$3 5000	\$7 00	18 00	PZA	\$63 00	\$63 0000	
Calza para gallo	\$7 5000	\$15 00	12 00	PZA	\$90 00	\$90 0000	
Repuesto para bebedero de cerdo	\$20 0000	\$36 00	2 00	PZA	\$72 00	\$32 0000	
Botadores	\$18 0000	\$36 00	5 00	PZA	\$90 00	\$90 0000	
Botanas	\$16 0000	\$32 00	9 00	PZA	\$144 00	\$144 0000	
Parche	\$7 0000	\$14 00	1 00	PZA	\$7 00	\$7 0000	
Sierra para corte de espolon	\$20 0000	\$40 00	2 00	PZA	\$40 00	\$40 0000	
Resorte para bebedero cerdo	\$5 0000	\$10 00	2 00	PZA	\$10 00	\$10 0000	
Lentes para gallo	\$11 0000	\$22 00	5 00	PZA	\$55 00	\$55 0000	

PRODUCTO	PRECIO COMPRA	PRECIO VENTA	EXISTENCIAS	UNIDAD	INVERSION	UTILIDAD	CAPITAL
Anillos para gallos metálicos	\$2 0000	\$4 50	13.00	PZA	\$26 00	\$32 5000	
Anillos para gallo de plástico	\$3 5000	\$6 00	15.00	PZA	\$52 50	\$37 5000	
Cubierta para navaja	\$12 0000	\$24 00	1.00	PZA	\$12 00	\$12 0000	
Revestido de jeringa de vidrio 25 ml	\$7 0000	\$14 00	11.00	PZA	\$77 00	\$17 0000	
Rep. De vidrio para jeringa 2 ml	\$7 0000	\$14 00	2.00	PZA	\$14 00	\$14 0000	
Resp. De vidrio para jeringa 20ml	\$7 0000	\$14 00	2.00	PZA	\$14 00	\$14 0000	
Resp. De vidrio para jeringa 50ml	\$7 0000	\$14 00	4.00	PZA	\$28 00	\$28 0000	
Caperuza para halcon.	\$17 0000	\$35 00	4.00	PZA	\$68 00	\$72 0000	
Bedero de chipon para centro	\$30 0000	\$59 50	2.00	PZA	\$60 00	\$59 0000	
Palenque de oro No. 148	\$14 0000	\$25 00	10.00	PZA	\$140 00	\$110 0000	
Palenque de oro No. 142	\$12 0000	\$20 00	1.00	PZA	\$12 00	\$8 0000	
Palenque de oro No. 133	\$12 0000	\$18 00	2.00	PZA	\$24 00	\$12 0000	
Tarantulas de Mexico	\$84 5000	\$130 00	1.00	PZA	\$54 50	\$45 5000	
Plie de Cnra	\$14 0000	\$20 00	8.00	PZA	\$112 00	\$48 0000	
Jeringa 60 ml (Terumo)	\$10 0000	\$20 00	10.00	PZA	\$100 00	\$100 0000	
Jeringa 20	\$4 0000	\$10 00	10.00	PZA	\$40 00	\$60 0000	
Jeringa 10 ml	\$3 0000	\$6 00	32.00	PZA	\$96 00	\$96 0000	
Jeringa 5 ml	\$1 2000	\$4 00	20.00	PZA	\$24 00	\$56 0000	
Jeringa 3 ml	\$0 7300	\$3 00	1.00	PZA	\$0 73	\$2 2700	
Comedero plastico aves. colores	\$2 5000	\$5 00	13.00	PZA	\$32 50	\$32 5000	
Nidos	\$1 0000	\$2 00	4.00	PZA	\$4 00	\$4 0000	
Bebedero plastico aves. colores	\$2 5000	\$5 00	26.00	PZA	\$65 00	\$65 0000	
Nidos base de plastico	\$1 0000	\$2 00	7.00	PZA	\$7 00	\$7 0000	
Comedero café y rojos cuadrados	\$3 0000	\$6 00	40.00	PZA	\$120 00	\$120 0000	
Comederos dobles	\$2 5000	\$5 00	8.00	PZA	\$20 00	\$20 0000	
Ruedas Hamster chica	\$7 0000	\$14 00	3.00	PZA	\$21 00	\$21 0000	
Ruedas hamster grande	\$8 0000	\$16 00	3.00	PZA	\$24 00	\$24 0000	
Resbaladilla chica	\$5 0000	\$18 00	7.00	PZA	\$63 00	\$63 0000	
Resbaladilla mediana	\$10 0000	\$10 00	5.00	PZA	\$25 00	\$25 0000	
Sube y baja	\$6 0000	\$20 00	2.00	PZA	\$20 00	\$20 0000	
Comedero conejo	\$18 0000	\$12 00	3.00	PZA	\$18 00	\$18 0000	
Jaula hamster	\$25 0000	\$56 00	5.00	PZA	\$90 00	\$90 0000	
Jaula perro portafolio	\$380 0000	\$750 00	23.00	PZA	\$575 00	\$575 0000	
Jaula doble hamster	\$60 0000	\$120 00	2.00	PZA	\$760 00	\$740 0000	
Rascadero	\$58 0000	\$80 00	1.00	PZA	\$60 00	\$60 0000	
Conejera	\$130 0000	\$200 00	10.00	PZA	\$580 00	\$220 0000	
Conejera doble	\$170 0000	\$300 00	2.00	PZA	\$260 00	\$140 0000	
Bebedero pollo fierro 4 lts	\$42 0000	\$60 00	2.00	PZA	\$84 00	\$38 0000	
Comedero tova 2 kg.	\$38 5000	\$55 00	1.00	PZA	\$38 50	\$16 5000	
Comedero tova 5 kg	\$56 0000	\$80 00	1.00	PZA	\$56 00	\$24 0000	
Comedero tova 8 kg	\$65 0000	\$94 00	1.00	PZA	\$65 00	\$29 0000	
Bebedero puero.	\$77 0000	\$110 00	2.00	PZA	\$154 00	\$66 0000	
Bebedero pollo plástico 1 lts	\$12 6000	\$18 00	5.00	PZA	\$63 00	\$27 0000	
Bebedero pollo plástico 2 lts	\$14 0000	\$20 00	5.00	PZA	\$60 00	\$30 0000	
Bebedero pollo plástico 4 lts	\$15 4000	\$22 00	2.00	PZA	\$30 80	\$13 2000	
Casitas pajaro	\$13 0000	\$25 00	3.00	PZA	\$39 00	\$36 0000	
Jaulas hamster cura	\$28 0000	\$50 00	5.00	PZA	\$140 00	\$110 0000	
Jaula triple hamster	\$90 0000	\$160 00	2.00	PZA	\$160 00	\$160 0000	
Caja para gallo	\$14 0000	\$21 00	5.00	PZA	\$70 00	\$55 0000	
<b>SUBTOTAL</b>					<b>\$6,155.03</b>	<b>\$4,656,4700</b>	<b>\$10,811,5000</b>

PRODUCTO	PRECIO COMPRA	PRECIO VENTA	EXISTENCIAS	UNIDAD	INVERSION	UTILIDAD	CAPITAL
<b>ALIMENTO PURINA (VENTA KILO)</b>							
Incarfina	\$2 8000	\$4 50	188 90	KG	\$528 92	\$321 1300	
Crecimiento	\$2 5000	\$3 50	126 10	KG	\$312 75	\$125 1000	
Engorda	\$3 8000	\$4 50	90 80	KG	\$345 04	\$63 5600	
Ponedora	\$3 2000	\$4 50	40 23	KG	\$128 74	\$52 2950	
Castia brava	\$3 8000	\$5 50	0 00	KG	\$0 00	\$0 0000	
Entre pelta	\$2 5500	\$4 00	78 00	KG	\$188 90	\$113 1000	
Consejina	\$2 2000	\$3 50	77 80	KG	\$171 16	\$101 1400	
Lechonema	\$3 2000	\$4 50	90 40	KG	\$289 28	\$177 5200	
Crecimiento cerdo	\$2 0000	\$3 50	128 20	KG	\$189 3000	\$88 9500	
Engorda cerdo	\$2 5000	\$3 50	88 95	KG	\$222 38		
Nutricubo 20 kg	\$8 8000	\$18 00	0 00	KG			
<b>SUBTOTAL</b>					<b>\$2 448 56</b>	<b>\$1 172 0990</b>	<b>\$3 621 8600</b>
<b>ALIMENTO PURINA (40kg)</b>							
Incienna	\$111 0000	\$150 00	4 00	KG	\$444 00	\$156 0000	
Crecimiento	\$91 0000	\$123 00	2 00	KG	\$182 00	\$64 0000	
Engorda	\$112 0000	\$151 50	2 00	KG	\$224 00	\$79 0000	
Ponedora	\$128 0000	\$174 80	1 00	KG	\$129 00	\$45 5000	
Castia brava	\$151 0000	\$204 00	0 00	KG	\$0 00	\$0 0000	
Entre pelta	\$102 0000	\$137 70	1 00	KG	\$102 00	\$35 7000	
Consejina	\$87 0000	\$117 50	1 00	KG	\$87 00	\$30 5000	
Lechonema	\$127 0000	\$171 50	1 00	KG	\$127 00	\$44 5000	
Crecimiento cerdo	\$100 0000	\$135 00	3 00	KG	\$300 00	\$105 0000	
Engorda cerdo	\$110 0000	\$149 50	2 00	KG	\$220 00	\$77 0000	
<b>SUBTOTAL</b>					<b>\$1 615 00</b>	<b>\$637 2000</b>	<b>\$2 452 2000</b>
<b>ALIMENTO PURINA (5KG)</b>							
Pollitas	\$13 6000	\$18 60	23 00	PZA	\$312 80	\$115 0000	
Pollitos	\$14 0000	\$18 90	12 00	PZA	\$168 00	\$58 8000	
Pollas	\$15 0000	\$20 50	17 00	PZA	\$255 00	\$93 5000	
Conejos	\$12 0000	\$16 50	12 00	PZA	\$144 00	\$54 0000	
Lechones	\$13 0000	\$17 50	14 00	PZA	\$182 00	\$63 0000	
Desarrollo cerdo	\$12 4000	\$17 00	8 00	PZA	\$99 20	\$36 8000	
Finatacion cerdo	\$12 1000	\$16 50	9 00	PZA	\$105 90	\$39 6000	
Entrepelea startina	\$16 0000	\$21 60	7 00	PZA	\$112 00	\$39 2000	
Entrepelea	\$13 0000	\$17 50	8 00	PZA	\$104 00	\$36 0000	
Gallinas	\$11 9000	\$16 00	10 00	PZA	\$119 00	\$41 0000	
Castia brava	\$19 5000	\$26 50	2 00	PZA	\$39 00	\$14 0000	
<b>SUBTOTAL</b>					<b>\$1 643 90</b>	<b>\$590 9000</b>	<b>\$2 234 8000</b>
<b>ALIMENTO PERRO</b>							
Arena cat-san 3 kg	\$15 6000	\$24 00	4 00	PZA	\$62 40	\$33 6000	
Arena wonderfull kg	\$9 0000	\$15 00	5 00	PZA	\$45 00	\$30 0000	
Biscuit 225 gr	\$7 7000	\$10 50	3 00	PZA	\$23 10	\$8 4000	
Car chaw delicasas rellenas 7 5 kg	\$14 6000	\$20 00	0 95	PZA	\$13 87	\$5 1300	
F-aine old 4 5 kg	\$131 0000	\$200 00	1 00	PZA	\$131 00	\$68 0000	
Gatina plu pollo 7 5 kg	\$11 0000	\$19 00	4 30	PZA	\$47 30	\$34 4000	
Gatina pollo 387 gr	\$5 2700	\$5 50	8 00	PZA	\$26 25	\$11 8400	
Happy dog 15 kg	\$7 0000	\$10 00	3 75	PZA	\$42 25	\$11 2500	
Krokkas campeon 15 kg	\$7 9000	\$12 00	13 55	PZA	\$407 05	\$55 5550	
Mainstay 17kg	\$7 5000	\$11 00	9 17	PZA	\$88 78	\$32 0950	

PRODUCTO	PRECIO COMPRA	PRECIO VENTA	EXISTENCIAS	UNIDAD	INVERSION	UTILIDAD	CAPITAL
Pedigre adulto 2 kg	\$28 3000	\$37 00	3 00	PZA	\$84 90	\$26 1000	
Pedigre adulto 4 kg	\$54 0000	\$71 50	0 00	PZA	\$0 00	\$0 0000	
Pedigre adulto 25 kg \$229 24	\$9 2000	\$14 50	9 85	PZA	\$90 62	\$52 2050	
Pedigre adulto 25 kg	\$229 2400	\$309 50	0 00	PZA	\$0 00	\$0 0000	
Pedigre ad. Chiviega 25kg \$194 98	\$7 8000	\$16 00	6 70	PZA	\$52 28	\$54 9400	
Pedigre adulto 375 gr	\$195 0000	\$283 50	1 00	PZA	\$195 00	\$68 5000	
Pedigre adulto 625 gr	\$9 0000	\$9 50	25 00	PZA	\$150 00	\$87 5000	
Pedigre cachorro 2 kg	\$26 8000	\$36 50	0 00	PZA	\$36 60	\$20 0000	
Pedigre cachorro 4 kg	\$50 8000	\$68 60	15 50	PZA	\$0 00	\$0 0000	
Pedigre cachorro 8 kg	\$12 4000	\$16 50	0 00	KG	\$0 00	\$0 0000	
Pedigre cachorro 8 kg	\$98 0000	\$132 50	0 00	PZA	\$0 00	\$0 0000	
Pedigre cachorro 375 gr	\$6 0800	\$6 50	0 00	PZA	\$0 00	\$0 0000	
Pedigre cachorro 625 gr	\$9 0000	\$12 50	1 00	PZA	\$9 00	\$3 5000	
Pro-plan crecimiento 1 81 kg	\$44 7100	\$60 50	2 00	PZA	\$99 42	\$31 5800	
Pro-plan crecimiento 3 630	\$80 7100	\$109 00	1 00	PZA	\$80 71	\$28 2900	
Pro-plan crecimiento 9 080 kg	\$184 3700	\$249 00	0 00	PZA	\$0 00	\$0 0000	
Pro-plan crecimiento 17 03 kg	\$17 7000	\$23 00	7 97	PZA	\$141 87	\$90 0810	
Pro-plan adulto 1 81 kg	\$41 2500	\$56 00	2 00	PZA	\$82 50	\$28 5000	
Pro-plan adulto 3 630	\$61 5800	\$83 50	0 00	PZA	\$0 00	\$0 0000	
Pro-plan adulto 17 03 kg	\$15 9000	\$25 00	6 20	PZA	\$98 58	\$56 4200	
Pro-plan dieta 3 630	\$61 5800	\$83 00	1 00	PZA	\$61 58	\$21 4200	
Rosetas apican 15 kg	\$6 5000	\$8 00	24 00	PZA	\$156 00	\$36 0000	
Whiskas lata 186 gr	\$4 9000	\$5 50	24 00	PZA	\$55 20	\$14 4000	
Whiskas lata 350 gr	\$6 9000	\$9 50	8 00	PZA	\$117 60	\$14 4000	
Whiskas cara 1/2 kg	\$9 4200	\$14 00	9 00	PZA	\$84 78	\$41 2200	
Whiskas bulto 1/8 kg	\$22 9200	\$31 00	15 50	PZA	\$355 28	\$125 2400	
Whiskas bulto 8 kg	\$12 9000	\$20 00	2 00	PZA	\$26 80	\$14 2000	
Nutri cachorro	\$6 8500	\$13 50	1 00	PZA	\$6 85	\$6 6500	
Marrow bone 12 5 gr	\$7 7000	\$10 50	6 00	PZA	\$48 20	\$16 8000	
<b>SUBTOTAL:</b>					<b>\$3,373.83</b>	<b>\$1,402.4960</b>	<b>\$4,776.43</b>
<b>SEMILLAS (KG.)</b>							
Linaza	\$4 5000	\$7 00	41 20	KG	\$185 40	\$103 0000	
Niger	\$9 5000	\$18 00	20 65	KG	\$196 18	\$175 5250	
Milo rojo	\$3 2000	\$5 50	25 15	KG	\$80 48	\$57 8450	
Milo blanco	\$3 2000	\$5 50	9 35	KG	\$29 92	\$21 5950	
Niabo	\$4 5000	\$7 00	26 15	KG	\$126 68	\$70 3750	
Mosco	\$68 0000	\$85 00	5 00	KG	\$340 00	\$85 0000	
Maz puebrado	\$1 8000	\$2 50	11 86	KG	\$21 35	\$20 1620	
Maz del cerro	\$2 0000	\$4 50	0 00	KG	\$0 00	\$0 0000	
Maz entero	\$1 5000	\$3 50	40 40	KG	\$60 60	\$60 8000	
Arroz quebrado	\$3 2000	\$5 00	29 10	KG	\$93 12	\$52 3800	
Cebada	\$3 5000	\$4 00	37 15	KG	\$130 03	\$18 5750	
Avena	\$2 2000	\$3 50	38 72	KG	\$151 01	\$120 0320	
Trigo	\$3 5000	\$5 50	20 35	KG	\$44 77	\$28 4550	
Soflo	\$1 8000	\$4 00	12 70	KG	\$22 86	\$27 9400	
Semilla de girasol	\$5 7000	\$11 00	16 20	KG	\$92 34	\$63 8600	
Alpiste simple	\$4 2000	\$8 00	37 92	KG	\$159 26	\$744 0960	
Alpiste compuesto	\$4 2000	\$8 00	22 60	KG	\$85 8800	\$65 8800	
Cena	\$1 5200	\$3 50	20 35	KG	\$30 93	\$40 2930	
Maz palomero	\$4 8000	\$7 00	0 00	KG	\$0 00	\$0 0000	
<b>SUBTOTAL:</b>					<b>\$1,859.84</b>	<b>\$1,157,720</b>	<b>\$3,075.58</b>

PRODUCTO	PRECIO COMPRA	PRECIO VENTA	EXISTENCIAS	UNIDAD	INVERSION	UTILIDAD	CAPITAL
<b>SEMILLAS SIEMBRA</b>							
Semilla de chile de árbol 100 gr	\$11.0000	\$3.00	0.00	BOLSITA	\$0.00	\$0.0000	
Semilla de jitomate 100 gr	\$26.0000	\$3.00	0.00	BOLSITA	\$0.00	\$0.0000	
Semilla de brocoli 100 gr	\$25.0000	\$3.00	0.00	BOLSITA	\$0.00	\$0.0000	
Semilla de betabel 100 gr	\$9.0000	\$3.00	0.00	BOLSITA	\$0.00	\$0.0000	
Semilla de perejil liso 100 gr	\$12.0000	\$3.00	0.00	BOLSITA	\$0.00	\$0.0000	
Semilla de perejil chino 100 gr	\$19.0000	\$3.00	0.00	BOLSITA	\$0.00	\$0.0000	
Semilla de pepino 100 gr	\$20.0000	\$3.00	0.00	BOLSITA	\$0.00	\$0.0000	
Semilla de calabaza bola 100 gr	\$25.0000	\$3.00	0.00	BOLSITA	\$0.00	\$0.0000	
Semilla de calabaza larga 100 gr	\$25.0000	\$3.00	0.00	BOLSITA	\$0.00	\$0.0000	
Semilla de espinaca 100 gr	\$6.0000	\$3.00	0.00	BOLSITA	\$0.00	\$0.0000	
Semilla de aceite 100 gr	\$8.5000	\$3.00	0.00	BOLSITA	\$0.00	\$0.0000	
Semilla de café 100 gr	\$120.0000	\$3.00	0.00	BOLSITA	\$0.00	\$0.0000	
Semilla de chicharo 250 gr	\$6.0000	\$3.00	0.00	BOLSITA	\$0.00	\$0.0000	
Semilla de rabano largo 250 gr	\$20.0000	\$3.00	0.00	BOLSITA	\$0.00	\$0.0000	
Semilla de rabano bola 250 gr	\$20.0000	\$3.00	0.00	BOLSITA	\$0.00	\$0.0000	
Semilla de alfalfa 2 kg	\$136.0000	\$3.00	0.00	BOLSITA	\$0.00	\$0.0000	
Semilla de pasto inglés 10 kg	\$15.0000	\$3.00	0.00	KG	\$0.00	\$0.0000	
<b>SUBTOTAL</b>					\$0.00	\$0.0000	\$0.00
<b>ACUARIO</b>							
<b>ALIMENTO</b>							
Tetramin hoju Civt Peces tropi 62 gr	\$40.5000	\$81.00	2.00	PZA	\$81.00	\$81.0000	
Tetramin hoju Civt Peces tropi 28 gr	\$22.5000	\$45.00	2.00	PZA	\$45.00	\$45.0000	
Tetramin hoju Peces tropi 62 gr	\$35.0000	\$70.00	2.00	PZA	\$70.00	\$70.0000	
Tetramin hoju Peces tropi 12 gr	\$12.5000	\$25.00	2.00	PZA	\$25.00	\$25.0000	
Repto min. Pelet flotante 30 gr	\$15.5000	\$31.00	2.00	PZA	\$31.00	\$31.0000	
Repto min (aditives) 35 gr	\$12.5000	\$25.00	1.00	PZA	\$12.50	\$12.5000	
Doro marin 45 gr	\$21.5000	\$43.00	2.00	PZA	\$43.00	\$43.0000	
Tetra brine shrimp treat 20 gr	\$13.5000	\$27.00	8.00	PZA	\$108.00	\$108.0000	
Tetramin hoju Peces tropi 6 gr	\$6.0000	\$12.00	3.00	PZA	\$18.00	\$18.0000	
Tetramin- baby fish food "L" 16 gr	\$10.5000	\$21.00	1.00	PZA	\$10.50	\$10.5000	
Tetra gold medal roio 100 gr	\$25.0000	\$50.00	1.00	PZA	\$25.00	\$25.0000	
Tetra gold medal azul 100 gr	\$25.0000	\$50.00	1.00	PZA	\$25.00	\$25.0000	
Tetramin hoju Civt p. Tropi 10 gr	\$11.5000	\$23.00	2.00	PZA	\$23.00	\$23.0000	
<b>PETIMAL</b>							
Tortuguetas inicio 120 gr	\$15.0000	\$30.00	3.00	PZA	\$45.00	\$45.0000	
Tortuguetas crecimiento 120 gr	\$7.0000	\$14.00	1.00	PZA	\$7.00	\$7.0000	
Tortuguetas inicio 40 gr	\$4.0000	\$8.00	1.00	PZA	\$4.00	\$4.0000	
Tortuguetas inicio 15 gr	\$10.0000	\$20.00	6.00	PZA	\$60.00	\$60.0000	
<b>NUTRIPEZ</b>							
Tetrapez hoju 100 gr	\$10.0000	\$20.00	1.00	PZA	\$10.00	\$10.0000	
Tetrapez hoju Crecimiento 30 gr	\$4.0000	\$8.00	11.00	PZA	\$44.00	\$44.0000	
Tetrapez hoju Crecimiento 20 gr	\$3.0000	\$6.00	2.00	PZA	\$6.00	\$6.0000	
Tetrapez hoju Crecimiento	\$2.5000	\$5.00	1.00	PZA	\$2.50	\$2.5000	
Tetrapez hoju Generales 30 gr	\$4.0000	\$8.00	1.00	PZA	\$4.00	\$4.0000	
<b>WARLEY</b>							
Alimento lfg para bebes	\$10.0000	\$20.00	1.00	PZA	\$10.00	\$10.0000	
Hojuelas básicas 53 gr	\$18.5000	\$38.00	4.00	PZA	\$78.00	\$78.0000	
Hojuelas para guppy 28 35 gr	\$12.0000	\$24.00	1.00	PZA	\$12.00	\$12.0000	



PRODUCTO	PRECIO COMPRA	PRECIOVENTA	EXISTENCIAS	UNIDAD	INVERSION	UTILIDAD	CAPITAL
Total tropical 28.35 gr.	\$14 0000	\$28 00	1.00	PZA	\$14 00	\$14 0000	
Hojuelas básicas 28 gr	\$6 5000	\$13 00	1.00	PZA	\$6 50	\$6 5000	
Total tropical 10 gr	\$10 0000	\$20 00	2.00	PZA	\$20 00	\$20 0000	
Shrimp pellets	\$6 5000	\$13 00	1.00	PZA	\$6 50	\$6 5000	
Turtle elite 40 gr.	\$16 5000	\$33 00	1.00	PZA	\$16 50	\$16 5000	
Gambas (Acuabel)	\$7 5000	\$15 00	4.00	PZA	\$15 00	\$30 0000	
Mini-camarón (Pet's) 20 gr.	\$10 0000	\$20 00	4.00	PZA	\$40 00	\$40 0000	
Mini-camarón (Pet's) 10 gr.	\$6 0000	\$12 00	3.00	PZA	\$18 00	\$18 0000	
Tenebrias	\$10 0000	\$20 00	3.00	PZA	\$30 00	\$30 0000	
Alimento de fin de semana	\$5 5000	\$11 00	1.00	PZA	\$5 50	\$5 5000	
Alimento en bolsita	\$0 5000	\$1 00	10.00	PZA	\$5 00	\$5 0000	
<b>SUBTOTAL</b>		\$1 00			\$981.50	\$981.5000	\$1,983.00
<b>MEDICAMENTOS ACUARIO.</b>							
Destructor de algas	\$17 5000	\$35 00	3.00	PZA	\$52 50	\$52 5000	
Calcio tortugas	\$4 0000	\$8 00	1.00	PZA	\$4 00	\$4 0000	
T C Cápsulas	\$18 0000	\$36 00	2.00	PZA	\$36 00	\$36 0000	
Grat cure	\$2 5000	\$5 00	248.00	PZA	\$620 00	\$620 0000	
Pastillas Iuran II	\$3 5000	\$7 00	248.00	PZA	\$861 00	\$861 0000	
Tetraciclina past	\$3 5000	\$7 00	1.00	PZA	\$3 50	\$3 5000	
Sel de acuario	\$1 5000	\$3 00	2.00	PZA	\$3 00	\$3 0000	
Anticloro 100 ml (Fer) *	\$2 5000	\$5 00	4.00	PZA	\$10 00	\$10 0000	
Acruflavina 100 ml *	\$3 0000	\$6 00	1.00	PZA	\$3 00	\$3 0000	
Verde de malaquita 100 ml *	\$3 0000	\$6 00	3.00	PZA	\$9 00	\$9 0000	
Eliminador de turbidez 100 ml *	\$2 5000	\$5 00	3.00	PZA	\$7 50	\$7 5000	
Verde de malaquita (Acuabel)	\$2 0000	\$4 00	3.00	PZA	\$21 00	\$21 0000	
Klarfil 26 ml (Bioma)	\$2 0000	\$4 00	3.00	PZA	\$9 00	\$9 0000	
Pentabiocear 28 ml	\$3 5000	\$7 00	3.00	PZA	\$6 00	\$6 0000	
Permasceptic 28 ml (Bioma)	\$2 0000	\$4 00	3.00	PZA	\$10 50	\$10 5000	
All blue (Bioma)	\$2 0000	\$4 00	5.00	PZA	\$6 00	\$6 0000	
Acruflavina 30 ml. (Acuario lomas)**	\$2 5000	\$5 00	3.00	PZA	\$10 00	\$10 0000	
Neutra stress **	\$2 5000	\$5 00	3.00	PZA	\$7 50	\$7 5000	
Optakal 28 ml (Mega 700)	\$4 0000	\$8 00	1.00	PZA	\$5 00	\$5 0000	
Tap water conditioner 30 ml Phiarma	\$7 5000	\$15 00	6.00	PZA	\$45 00	\$45 0000	
<b>SUBTOTAL</b>					\$1,733.50	\$1,733.5000	\$3,467.00
<b>ACCESORIO ACUARIO.</b>							
Carboline	\$1 5000	\$3 00	5.00	PZA	\$7 50	\$7 5000	
Carbon para acuario (Pet's)	\$3 0000	\$6 00	1.00	PZA	\$1 50	\$1 5000	
Carbon activado	\$9 0000	\$18 00	2.00	PZA	\$18 00	\$18 0000	
Repuesto de carbón. Plataforma filtro	\$3 5000	\$7 00	1.00	PZA	\$3 50	\$3 5000	
PH test	\$12 0000	\$24 00	2.00	PZA	\$24 00	\$24 0000	
Bomba de aire elite 800 Hagen	\$35 0000	\$70 00	2.00	PZA	\$70 00	\$70 0000	
Bomba de aire elite 801	\$40 0000	\$80 00	2.00	PZA	\$80 00	\$80 0000	
Bomba de aire elite 799	\$28 5000	\$57 00	1.00	PZA	\$28 50	\$28 5000	
Aqua fizzer 6"	\$7 5000	\$15 00	2.00	PZA	\$15 00	\$15 0000	
Plataforma chica 2 lts. Lee's	\$8 0000	\$16 00	1.00	PZA	\$8 00	\$8 0000	
Plataforma gde	\$19 0000	\$38 00	1.00	PZA	\$19 00	\$19 0000	
Plataforma gde 40l Pet's	\$23 5000	\$47 00	2.00	PZA	\$47 00	\$47 0000	
Plataforma 801	\$32 5000	\$65 00	1.00	PZA	\$32 50	\$32 5000	
Tapa pecera	\$168 0000	\$336 00	1.00	PZA	\$168 00	\$168 0000	
Filtro interno 51/4"	\$32 5000	\$65 00	1.00	PZA	\$32 50	\$32 5000	
<b>SUBTOTAL</b>					\$2,500.00	\$2,500.0000	\$5,000.00



PRODUCTO	PRECIO COMPRA	PRECIO VENTA	EXISTENCIAS	UNIDAD	INVERSION	UTILIDAD	CAPITAL
<b>ANIMALES:</b>							
Catorro coker, spaniel	\$300,0000	\$600,00		ca	\$0,00	\$0,0000	
Cachorro french poolid	\$900,0000	\$600,00		ca	\$0,00	\$0,0000	
Cachorro fox terrier	\$250,0000	\$500,00		ca	\$0,00	\$0,0000	
Cachorro maltes	\$200,0000	\$400,00		ca	\$0,00	\$0,0000	
Cachorro pastor alemán	\$250,0000	\$500,00		ca	\$0,00	\$0,0000	
Cachorro rott wayerler	\$400,0000	\$800,00		ca	\$0,00	\$0,0000	
Codorniz	\$7,5000	\$15,00		ca	\$0,00	\$0,0000	
Canario	\$45,0000	\$90,00		ca	\$0,00	\$0,0000	
Conejo chico	\$17,5000	\$35,00		ca	\$0,00	\$0,0000	
Conejo grande	\$40,0000	\$80,00		ca	\$0,00	\$0,0000	
Gatos	\$25,0000	\$50,00		ca	\$0,00	\$0,0000	
Guajacote doble pechuga	\$70,0000	\$140,00		ca	\$0,00	\$0,0000	
Hamster	\$17,5000	\$35,00		ca	\$0,00	\$0,0000	
Paloma	\$5,0000	\$20,00		ca	\$0,00	\$0,0000	
Pajarito australiano	\$10,0000	\$20,00		ca	\$0,00	\$0,0000	
Pollitas	\$7,5000	\$15,00		ca	\$0,00	\$0,0000	
Pollitos	\$6,5000	\$13,00		ca	\$0,00	\$0,0000	
Raton	\$3,0000	\$6,00		ca	\$0,00	\$0,0000	
Tortuga japonesa	\$15,0000	\$30,00		ca	\$0,00	\$0,0000	
<b>SUBTOTAL:</b>					<b>\$0,00</b>	<b>\$0,0000</b>	<b>\$0,00</b>
<b>PECES:</b>							
Artemia	\$0,7000	\$1,50		BOLSA	\$0,00	\$0,0000	
Bagre cola azul	\$2,5000	\$5,00		ca	\$0,00	\$0,0000	
Beta macho	\$6,0000	\$12,00		ca	\$0,00	\$0,0000	
Cebra	\$1,5000	\$3,00		ca	\$0,00	\$0,0000	
Ciclido surtido	\$8,0000	\$16,00		ca	\$0,00	\$0,0000	
Charalales	\$8,3000	\$16,50		ca	\$0,00	\$0,0000	
Espada	\$2,0000	\$4,00		ca	\$0,00	\$0,0000	
Fantasia pintada	\$6,3000	\$13,00		ca	\$0,00	\$0,0000	
Guppy delta rojo	\$5,6000	\$12,00		ca	\$0,00	\$0,0000	
Gurami dorado	\$9,2500	\$18,50		ca	\$0,00	\$0,0000	
Japoneses carpá	\$1,0000	\$2,00		ca	\$0,00	\$0,0000	
Japoneses cabeza de león	\$8,8500	\$18,00		ca	\$0,00	\$0,0000	
Japoneses s. rojiblanco	\$11,5000	\$23,00		ca	\$0,00	\$0,0000	
Molly danimata	\$7,0000	\$14,00		ca	\$0,00	\$0,0000	
Molly duque	\$1,9500	\$4,00		ca	\$0,00	\$0,0000	
Molly plata	\$3,3000	\$6,50		ca	\$0,00	\$0,0000	
Platy surtido	\$3,0000	\$6,00		ca	\$0,00	\$0,0000	
Tiburón bala	\$10,0000	\$20,00		ca	\$0,00	\$0,0000	
Plecosomus	\$8,1000	\$16,50		ca	\$0,00	\$0,0000	
<b>SUBTOTAL:</b>					<b>\$0,00</b>	<b>\$0,0000</b>	<b>\$0,00</b>

SERVICIOS							
Consulta				\$80.00			
Consulta a domicilio				\$120.00			
Desparasitación perro chico				\$25.00			
Desparasitación perro mediano				\$45.00			
Desparasitación perro grande				\$60.00			
Cirugía Corte de cola				\$100.00			
ovarioesterectomía gato				\$200.00			
ovarioesterectomía perro chico				\$150.00			
ovarioesterectomía perro mediano				\$200.00			
ovarioesterectomía perro grande				\$250.00			
Cesaria chico o mediana				\$250.00			
Cesaria perro grande				\$350.00			
Corte de orejas perro mediano				\$250.00			
Hernia				\$200.00			
Corte dedo accesorio				\$100.00			
Vacuna parvo				\$80.00			
Vacuna moquillo				\$80.00			
Vacuna rabia				\$80.00			
Vacuna triple				\$80.00			
Vacuna puppy				\$100.00			
Vacuna cuadruple				\$120.00			
Vacuna sextuple				\$180.00			
Vacuna de leucemia				\$120.00			
Estética canina Chico				\$60.00			
Estética canina mediano				\$80.00			
Estética canina grande				\$100.00			
Eutanasia chico				\$50.00			
Eutanasia mediano				\$100.00			
Eutanasia Grande				\$150.00			
Urgencias				\$200.00			
<b>SUBTOTAL</b>			\$0.00	\$0.0000		\$0.00	\$112,531.63

## VII. BIBLIOGRAFIA.

- 1.- Mercado Veterinario, boletín Informativo (1998). 7 días en la vida de un Veterinario. No. 19 P.P. 1-7
- 2.- *Ser Veterinario entre otros, boletín informativo (1998), 7 días en la vida de un Veterinario*. No. 27 P.P. 1-9
- 3.- Conoce la labor del Médico Veterinario Zootecnista (1998). ¡siempre amigos! Año 1. No. 1. P.P. 4-7
- 4.- Mercadotecnia, la práctica redituable 2 da. parte (1997). VEPE, purina. Año 19 No. 1 P.P. 1-12
- 5.- Internet. //www.edomexico.gob.mx/municipios.
- 6.- Internet. Altavista. El sector agropecuario del Estado De México.
- 7.- Información recabada de hoja de venta diaria, notas y facturas de la empresa en análisis (1998).
- 8.- Inventario realizado en Diciembre de 1998.