

88/203

UNIVERSIDAD ANAHUAC
ESCUELA DE ARQUITECTURA

UNIVERSIDAD NACIONAL AUTONOMA DE MEXICO
FACULTAD DE ARQUITECTURA

CENTRO DE READAPTACION SOCIAL, MORELOS MEXICO

T E S I S

QUE PARA OBTENER EL TITULO DE ARQUITECTO PRESENTAN

ALEX CARRANZA VALLES
GERARDO RUIZ DIAZ

MEXICO D.F. 1994

**TESIS CON
FALLA DE ORIGEN**



UNAM – Dirección General de Bibliotecas Tesis Digitales Restricciones de uso

DERECHOS RESERVADOS © PROHIBIDA SU REPRODUCCIÓN TOTAL O PARCIAL

Todo el material contenido en esta tesis está protegido por la Ley Federal del Derecho de Autor (LFDA) de los Estados Unidos Mexicanos (México).

El uso de imágenes, fragmentos de videos, y demás material que sea objeto de protección de los derechos de autor, será exclusivamente para fines educativos e informativos y deberá citar la fuente donde la obtuvo mencionando el autor o autores. Cualquier uso distinto como el lucro, reproducción, edición o modificación, será perseguido y sancionado por el respectivo titular de los Derechos de Autor.

SINODALES :

PRESIDENTE: RICARDO ARANCON GARCIA

VOCAL : ENRIQUE VACA CHRIETZBERG

SECRETARIO : MIGUEL PEREZ Y GONZALEZ

PROFESORES DE LA FACULTAD DE ARQUITECTURA DE LA U.N.A.M.

EL SIMBOLISMO PUEDE SER UN CAMINO, PARA NUESTRO
QUEHACER ARQUITECTONICO, UNA FUENTE DE
INSPIRACION, MAS ALLA DEL FORMALISMO PURO.

HAGAMOS MAS PRESENTES LOS SIMBOLOS EN NUESTRA
VIDA DIARIA, DEJEMOS ASOMARSE AL MISTERIO, CREAMOS
EN LAS BONDADES DE SU PRESENCIA.

HAGAMOS DE NUESTRAS VIDAS UN SIMBOLO.

A MI PADRE

INDICE

I.- INTRODUCCION

II.- INVESTIGACION

- 1.- FUNCIONES DEL SISTEMA PENITENCIARIO ACTUAL EN EL ESTADO DE MORELOS.
 - A) DEPARTAMENTO DE PREVENCION Y READAPTACION SOCIAL
 - B) INSTITUCIONES PARA LA READAPTACION SOCIAL
 - C) FUNCIONAMIENTO ACTUAL DE LOS CENTROS DE READAPTACION SOCIAL
 - D) CLASIFICACION DE LA POBLACION ACTUAL EN EL CENTRO DE READAPTACION SOCIAL
- 2.- EL ESTADO DE MORELOS
 - A) ASPECTOS FISICOS Y USO DEL SUELO
 - B) DEMOGRAFIA
- 3.- LOCALIZACION DEL TERRENO
 - A) NECESIDADES PRIMARIAS PARA LA UBICACION DEL CENTRO
 - B) LINEAMIENTOS GENERALES PARA LA SELECCION DEL TERRENO
 - C) UBICACION DEFINITIVA DEL TERRENO

III.- ANALISIS DE PROGRAMA

- 1.- PROGRAMA ARQUITECTONICO
- 2.- ORGANIGRAMA ADMINISTRATIVO
- 3.- DIAGRAMA DE FUNCIONAMIENTO
- 4.- INTERRELACION DE AREAS

IV.- PROYECTO

V.- CRITERIO ESTRUCTURAL

VI.- CRITERIO DE INSTALACIONES

VII.- BIBLIOGRAFIA

I-INTRODUCCION

I. - INTRODUCCION

LA ARQUITECTURA DE UN CENTRO DE READAPTACION SOCIAL DEBE SER ENTENDIDA COMO LA ELABORACION DE UN MARCO FISICO ADECUADO PARA EL AMPLIA GAMA DE ACTIVIDADES QUE ES NECESARIO REALIZAR CON MIRAS A LA PREVENCIÓN Y READAPTACION SOCIAL DE LOS INTERNOS, Y AL MISMO TIEMPO, ASEGURAR DURANTE EL TIEMPO DE SU SENTENCIA, LA PERMANENCIA DE LOS MISMOS EN EL ESTABLECIMIENTO.

LA CONCEPCION DE ESTE GENERO DE EDIFICIOS DEBE ATENDER EN UN PORCENTAJE MUY ALTO A LA FUNCION QUE VAN A DESEMPEÑAR, EN FORMA MAS RIGUROSA QUE EN OTRO TIPO DE ESTABLECIMIENTOS, Y TENER MUY PRESENTE QUE SE DEBEN DISEÑAR ESPACIOS PARA SERES HUMANOS QUE HAN SIDO PRIVADOS DE SU LIBERTAD, MAS NO DE SU DIGNIDAD COMO PERSONAS.

A DIFERENCIA DE LAS TECNICAS ANTERIORES, LAS DE RECLUSION ACTUALES ORIENTAN NO SOLO AL CASTIGO EN SI, SINO A TRATAR DE LOGRAR EN LOS INTERNOS UNA VERDADERA READAPTACION SOCIAL, QUE SE TRATA DE LOGRAR POR MEDIO DE UNA CLASIFICACION QUE DETERMINA EL ARTICULO 18 CONSTITUCIONAL, POR SEXO: HOMBRES Y MUJERES, POR SITUACION JURIDICA: PROCESADOS Y SENTENCIADOS.

ESTA CLASIFICACION SIENTA LAS BASES PARA LLEVAR A CABO UN PROYECTO ARQUITECTONICO QUE PERMITA BRINDAR A LOS INTERNOS UNA MEJOR ATENCION Y REDUCIR O EVITAR LA CONTAMINACION CRIMINOLOGICA ENTRE LOS MISMOS.

PRETENDEMOS DE ESTA FORMA LLEVAR A CABO, A MANERA DE TESIS, EL PROYECTO ARQUITECTONICO DEL CENTRO DE READAPTACION SOCIAL DEL ESTADO DE MORELOS, UNICAMENTE PARA SENTENCIADOS DEL SEXO MASCULINO, EXCLUYENDO A LOS PROCESADOS QUE CUMPLEN UNA FUNCION DISTINTA Y A LAS MUJERES QUE UNICAMENTE SIGNIFICAN EL 5% DE LA POBLACION EN EL CENTRO DE READAPTACION .

ACTUALMENTE, EL CENTRO DE READAPTACION SOCIAL DEL ESTADO DE MORELOS, A REBASADO EN MAS DEL 100% LA CAPACIDAD DE ALOJAMIENTO PARA LA QUE FUE DISEÑADO; POR TAL MOTIVO, EL GOBIERNO DEL ESTADO A REALIZADO EL PROYECTO PARA LA CONSTRUCCION DE UN NUEVO CENTRO QUE CUMPLA CON LAS NORMAS Y DISPOSICIONES QUE SE REQUIEREN.

QUISIERAMOS HACER NOTAR, QUE PARA LA REALIZACION DE ESTE TRABAJO, EN CIERTA FORMA HA SIDO DIFICIL OBTENER INFORMACION, POR LA LOGICA RAZON DE QUE EN ESTE CAMPO EN PARTICULAR, LA MISMA SE MANEJA A NIVEL CONFIDENCIAL.

SIN EMBARGO RECOPIAMOS LA INFORMACION SIFICIENTE TOMANDO EN CUENTA QUE LA PROPUESTA ARQUITECTONICA QUE DEFINITIVAMENTE ES LA PARTE FUNDAMENTAL DEL TRABAJO - LA LLEVAREMOS A CABO A MANERA DE TESIS - SIN OMITIR CLARO ESTA, EL FUNCIONAMIENTO BASICO DEL CENTRO DE READAPATACION SOCIAL.

UTILIZAREMOS DOS PUNTOS FUNDAMENTALES A MANERA DE INFORMACION, ANTES DE EMPRENDER UNA PROPUESTA AL DISEÑO ARQUITECTONICO: EL DEL SISTEMA Y FUNCIONAMIENTO PENITENCIARIOS DEL ESTADO DE MORELOS Y EL DEL CONOCIMIENTO BASICO SOBRE EL MISMO, TRATANDO A SU VEZ EN ESTA TESIS, HACER FACIL Y AMENA LA LECTURA DE DICHOS PUNTOS POR MEDIO DE PLANOS Y GRAFICAS.

ES MUY IMPORTANTE SABER QUE LA UBICACION DE UN ESTABLECIMIENTO DE ESTE TIPO, NECESARIAMENTE TIENE QUE CUMPLIR CON LAS RESTRICCIONES QUE MARCA LA DIRECCION GENERAL DE INMUEBLES Y SUPERVISION DE OBRAS, DE LA SECRETARIA DE GOBERNACION, RAZON POR LA CUAL SE HARA UN ANALISIS TRATANDO DE ABARCAR LOS CONCEPTOS MAS IMPORTANTES SOBRE EL ESTADO.

ASI MISMO LOS SISTEMAS Y FUNCIONAMIENTOS PENITENCIARIOS DARAN LA PAUTA Y GENERARAN EL COMIENZO DEL PROGRAMA Y DISEÑO ARQUITECTONICOS QUE POR SU VARIEDAD, EXTENSION Y COMPLEJIDAD EN EL FUNCIONAMIENTO, HARA POSIBLE QUE SE RESUELVAN DIFERENTES GENEROS DE EDIFICIOS.

FINALMENTE, LA CONCEPCION DEL PROYECTO ARQUITECTONICO TENDRA COMO OBJETIVOS PRINCIPALES : LA SENCILLA DETERMINACION DE LOS ESPACIOS Y LA RAPIDA ESTRUCTURACION QUE PERMITIRA ABATIR TIEMPO Y COSTOS EN LA CONSTRUCCION, FACTORES DETERMINANTES PARA QUE SE PUEDA LLEVAR A CABO UN PROYECTO DE ESTA NATURALEZA.

II.- INVESTIGACION

1.- FUNCIONES DEL SISTEMA PENITENCIARIO ACTUAL EN EL ESTADO DE MORELOS.

A) DEPARTAMENTO DE PREVENCIÓN Y READAPTACIÓN SOCIAL.

ES ESTE EN TERMINOS GENERALES, EL ORGANO DEL EJECUTIVO ESTATAL ENCARGADO DE APLICAR Y EJECUTAR LAS SANCIONES PRIVATIVAS Y RESTRICTIVAS DE LA LIBERTAD.

EN SUS FUNCIONES, CONTROLARA Y SUPERVISARA LOS CENTROS Y ESTABLECIMIENTOS DE READAPTACION SOCIAL DENTRO DEL ESTADO, ADEMAS DE ESTABLECER DICHOS INMUEBLES, FORMULARA TODOS LOS REGLAMENTOS Y DISPOSICIONES DE ORDEN INTERIOR DE LOS MISMOS Y VIGILARA SU EXACTO CUMPLIMIENTO.

POR OTRA PARTE, Y DE ACUERDO CON LO QUE EL CODIGO PENAL Y DEMAS DISPOSICIONES LEGALES ORDENA; TRATARA, TRASLADARA, DISTRIBUIRA Y VIGILARA A TODA PERSONA PRIVADA DE LA LIBERTAD DESDE EL MOMENTO DE INGRESO A CUALQUIER INSTITUCION A SU CARGO

UNA VEZ INGRESADA LA PERSONA, EL DEPARTAMENTO SE RESPONSABILIZARA DE REGISTRAR LA MISMA, INCLUYENDO LOS DATOS SOBRE EL DELITO Y DE SU PERSONALIDAD, ESTUDIARA Y CLASIFICARA A LOS INTERNOS, Y DEPENDIENDO DE LOS RESULTADOS, DETERMINARA EL TRATAMIENTO QUE DEBERA APLICARSE A CADA UNO.

RESOLVERA LO CONCERNIENTE A : LIBERTAD PREPARATORIA ; CONMUTACION O REDUCCION DE LAS SANCIONES, REMISION PARCIAL Y APLICACION DE LAS MISMAS Y EL INGRESO DE LA FASE PRELIBERACIONAL.

EJERCERA VIGILANCIA SOBRE TODAS LAS PERSONAS QUE SE ENCUENTREN SUJETAS A : CONFINAMIENTO, PROHIBICION DE IR A LUGARES DETERMINADOS, CONDENAS CONDICIONALES Y LIBERTADES PREPARATORIAS.

SERA EL ENCARGADO DE PROPONER AL EJECUTIVO DEL ESTADO LAS MEDIDAS DE SEGURIDAD PREVENTIVAS O REPRESENTATIVAS QUE CONSIDERE ADECUADAS PARA EL BIENESTAR Y DEFENSA DE LA SOCIEDAD Y A SU VEZ ORIENTARA TECNICAMENTE EL TRATAMIENTO DE PERSONAS CON DEFICIENCIAS FISICAS, COMO SORDOMUDOS, CIEGOS, ENFERMOS MENTALES, ETC., QUE POR CUALQUIER MOTIVO HAYAN SIDO PRIVADOS DE SU LIBERTAD.

VIGILARA EL TRATAMIENTO DE LOS MENORES INFRACTORES Y PROPODRA LAS MEDIDAS QUE CONSIDERE CONVENIENTES, CONOCERA E INVESTIGARA LAS QUEJAS QUE LOS INTERNOS FORMULEN.

EL DEPARTAMENTO DE PREVENCION Y READAPTACION DARA A LOS JUECES (DURANTE LOS PROCESOS) LOS ANTECEDENTES DE LOS PROCESADOS Y LOS ESTUDIOS PRACTICADOS A LOS MISMOS SOBRE SU PERSONALIDAD DESDE LOS PUNTOS DE VISTA MEDICOS, PSICOLOGICOS, EDUCACIONALES LABORALES Y SOCIALES.

ES IMPORTANTE COMENTAR QUE EL DEPARTAMENTO DE PREVENCION Y READAPTACION DEL ESTADO ESTA A CARGO DEL SUBDIRECTOR DE GOBERNACION Y QUE CUENTA CON EL PERSONAL TECNICO, ADMINISTRATIVO Y DE VIGILANCIA QUE DETERMINA EL PRESUPUESTO DE EGRESO DEL ESTADO. POR ESTE MOTIVO NOS RESALTA UNA FRASE QUE DURANTE LOS ESTUDIOS DE INVESTIGACION ESCUCHAMOS CON FRECUENCIA :

" UN GOBIERNO COMO EL NUESTRO QUE ATRAVIEZA POR UNA EPOCA DIFICIL NO PUEDE EN OCASIONES PRESTAR SERVICIOS A LA SOCIEDAD LIBRE, CON MAYOR DIFICULTAD LO HARA CON LA QUE NO LO ESTA "

B) INSTITUCIONES PARA LA READAPTACION SOCIAL

PARA EJECUTAR LAS SANCIONES Y MEDIDAS DE SEGURIDAD, PRIVATIVAS Y RESTRICTIVAS DE LA LIBERTAD, DENTRO DEL ESTADO FUNCIONAN ACTUALMENTE LAS SIGUIENTES INSTITUCIONES :

- EL CENTRO DE READAPTACION SOCIAL
- SEIS ESTABLECIMIENTOS DISTRITALES READAPTACION SOCIAL
- EL INSTITUTO DE TERAPIA SOCIAL (CUERNAVACA)

EL CENTRO DE READAPTACION SOCIAL AGRUPA LAS SIGUIENTES SECCIONES.

- INDICIADOS Y SUJETOS A INVESTIGACION
- PROCESADOS
- SENTENCIADOS
- INTERNOS A DISPOSICION DE OTRAS ENTIDADES FEDERATIVAS O DEL EXTRANJERO
- SECCION DE MUJERES

LOS ESTABLECIMIENTOS DISTRITALES ALBERGAN A INDICIADOS Y SUJETOS A INVESTIGACION, PROCESADOS, Y MUJERES EN DIFERENTES SECCIONES, QUE EN LA MEDIDA DE LO PROSIBLE BRINDAN A ESTOS LOS SIGUIENTES SERVICIOS :

- ESCUELAS DE ALFABETIZACION, PRIMARIAS Y BIBLIOTECAS
- TALLERES PARA DISTINTAS ACTIVIDADES
- LOCALES PARA ACTIVIDADES CULTURALES Y RECREATIVAS
- LOCALES PARA VISITAS INTIMAS
- COMEDORES
- INSTALACIONES DEPORTIVAS
- LOCALES PARA LA VISITA DE PARIENTES Y AMIGOS

- LOCALES PARA RECEPCION DE LOS DEFENSORES
- PABELLONES DE RECLUSION MAXIMA, MEDIA Y MINIMA DE SEGURIDAD
- DORMITORIOS COLECTIVOS
- AREAS PARA EL DESARROLLO DE ACTIVIDADES AGRICOLAS Y AGROPECUARIAS
- HOSPITAL CON ACCESO PSIQUIATRICO E INSTALACIONES SUFICIENTES PARA ATENDER A LOS INTERNOS.

EL INSTITUTO DE TERAPIA SOCIAL ALBERGA A ENFERMOS MENTALES, CIEGOS, SORDOMUDOS Y OTROS SUJETOS QUE HAYAN INCURRIDO EN CONDUCTAS ANTISOCIALES.

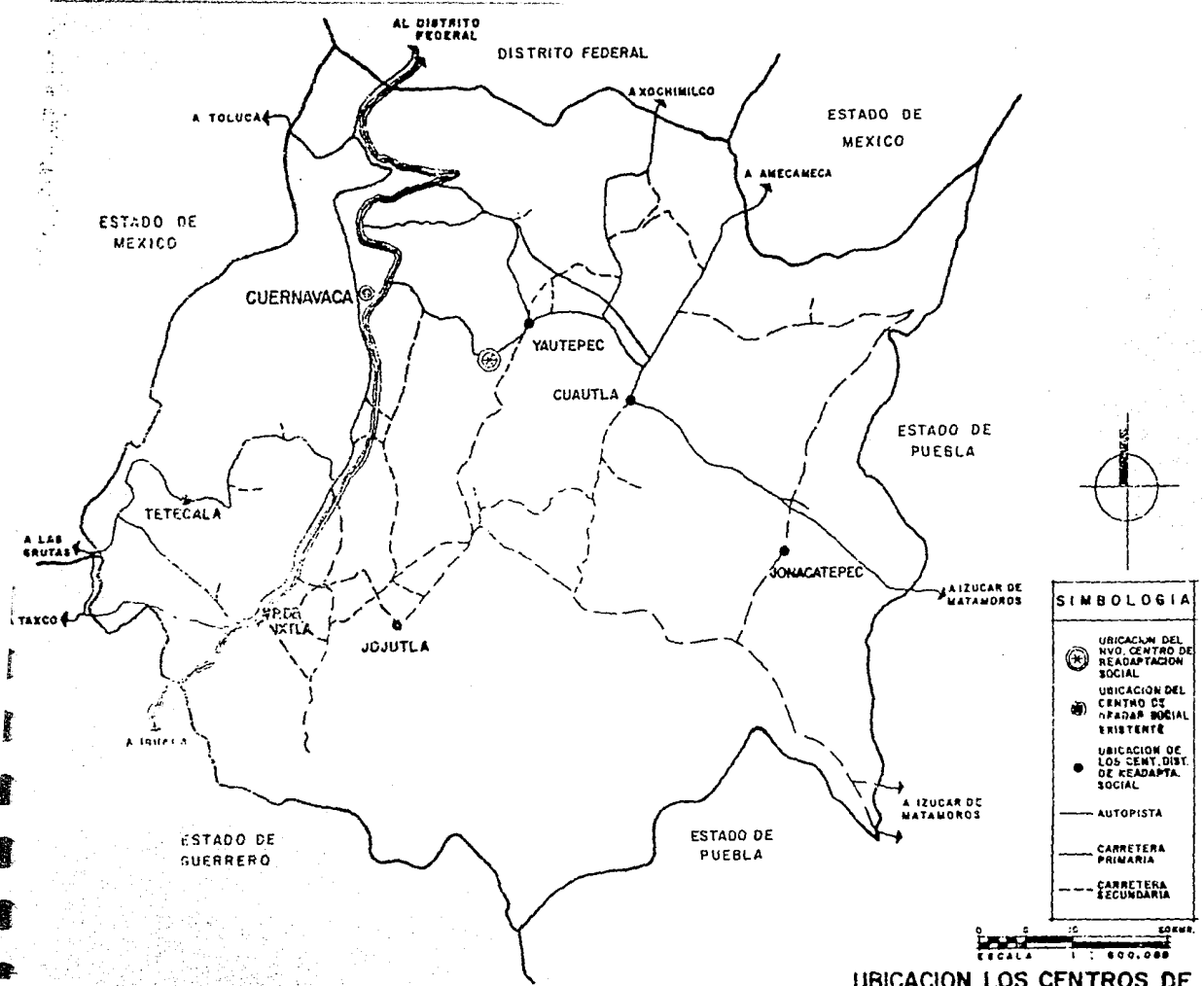

SIMBOLOGIA	
	UBICACION DEL NVO. CENTRO DE READAPTACION SOCIAL
	UBICACION DEL CENTRO DE READAPTACION SOCIAL EXISTENTE
	UBICACION DE LOS CENT. DIST. DE READAPTA. SOCIAL
	AUTOPISTA
	CARRETERA PRIMARIA
	CARRETERA SECUNDARIA

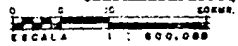

UBICACION LOS CENTROS DE READAPTACION SOCIAL EN EL EDO.

C) FUNCIONAMIENTO ACTUAL DE LOS CENTROS DE READAPTACION SOCIAL

LA CONCENTRACION DE LA MAYORIA DE LOS INTERNOS DENTRO DEL ESTADO SE ALBERGAN EN EL CENTRO DE READAPTACION SOCIAL QUE SE ENCUENTRA UBICADO PRACTICAMENTE EN EL CENTRO DE LA CIUDAD DE CUERNAVACA, SE CONSTRUYO EN EL AÑO DE 1933 Y ACTUALMENTE NO PUEDE BRINDAR LOS SERVICIOS ADECUADOS A SU POBLACION. SUS INSTALACIONES SON YA MUY DEFICIENTES Y CADA DIA ES MAS DIFICIL LOGRAR UNA READAPTACION ADECUADA DE LOS INTERNOS.

ESTE CENTRO AGRUPA EL 65% DE LOS INTERNOS EN EL ESTADO Y EL 35% RESTANTE SE ENCUENTRA DIVIDIDO EN SEIS CABECERAS DE LOS SIGUIENTES DISTRITOS JUDICIALES :

TETECALA, PUENTE DE IXTLA, JOJUTLA, JONACATEPEC, YAUTEPEC Y CUAUTLA.

EL CENTRO DE READAPTACION SOCIAL EN CUERNAVACA CUENTA CON LAS SIGUIENTES INSTALACIONES :

- DOS JUZGADOS
- DIRECCION Y ADMINISTRACION
- CUARTO DE VISITAS INTIMAS
- CONSULTORIO DE PRIMEROS AUXILIOS Y DENTAL
- TIENDA
- TALLERES DE : CARPINTERIA, HOJALATERIA, MECANICA, SASTRERIA, MACRAME, MAQUILA DE ROPA, JUGUETES DE PLASTICO Y FIBRA DE VIDRIO
- PANADERIA
- COCINA
- COMEDOR
- TORTILLERIA

- DIEZ DORMITORIOS GENERALES CON BAÑOS GENERALES C/U
- BAÑOS GENERALES FUERA DE LOS DORMITORIOS
- AREAS DE SERVICIO PARA ENTREVISTAS
- CUBICULOS PARA ENTREVISTAS
- DIEZ CUARTOS DE MAXIMA SEGURIDAD
- TEATRO
- LOCAL DE AREAS DE USOS MULTIPLES
- DOS AREAS PARA PRIMARIA Y SECUNDARIA
- PATIO GENERAL
- ZONA DE SERVICIOS
- CANCHA DE FUTBOL
- CANCHAS DE BASKETBOL Y VOLEIBOL

SU CAPACIDAD ORIGINAL ERA DE 250 A 300 INTERNOS, PERO ACTUALMENTE NO PUEDE DAR SERVICIO A LOS 850 HOMBRES Y 35 MUJERES QUE SON APROXIMADAMENTE.

LOS CENTROS DISTRITALES DE READAPTACION SOCIAL TIENEN LA SIGUIENTE CAPACIDAD :

- TETECALA	20 INTERNOS
- PUENTE DE IXTLA	35 INTERNOS
- JOJUTLA	60 INTERNOS
- YAUTEPEC	30 INTERNOS
- CUAUTLA	60 INTERNOS
- JONACATEPEC	20 INTERNOS

LA POBLACION SE AUMENTA APROXIMADAMENTE EN 50 INTERNOS CADA NUEVE AÑOS, PERO LOGICAMENTE ESTO VARIA DE ACUERDO A LAS MODIFICACIONES DE LAS LEYES, LA SEVERIDAD DE LOS JUECES Y LA AGILIDAD DE LOS DEFENSORES.

COMPARACION DE LA CAPACIDAD ACTUAL DE INTERNOS EN LOS CENTROS DISTRITALES CON EL CENTRO DE READAPTACION DE CUERNAVACA

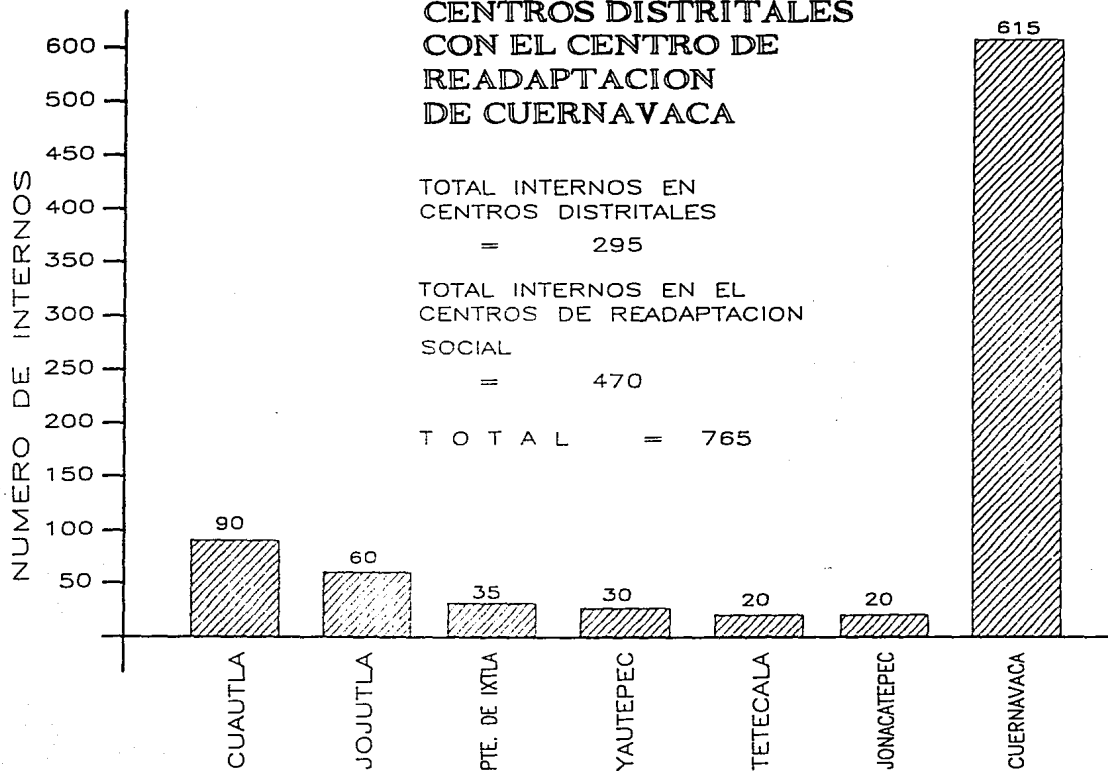

D) CLASIFICACION DE LA POBLACION ACTUAL EN EL CENTRO DE READAPTACION SOCIAL

ES MUY IMPORTANTE DESTACAR LA IMPORTANCIA QUE REPRESENTA PARA LAS AUTORIDADES ENCARGADAS DE DIRIGIR EL CENTRO DE READAPTACION SOCIAL, EL PODER CLASIFICAR DE DIFERENTES MANERAS A LOS INTERNOS, YA QUE ESTA PERMITE LA DISTRIBUCION MAS ADECUADA DE LOS MISMOS.

EVIDENTEMENTE, LA EFICACIA DEL TRATAMIENTO DE RECLUSION, REQUIERE QUE ESTE SEA INDEPENDIENTE Y PROGRESIVO, HASTA DONDE ESTO SEA POSIBLE , DENTRO DE CONTINGENTES NUMEROSOS DE INTERNOS.

LA PRIMERA MEDIDA PARA ABORDAR EL PROBLEMA DE RECLUSION, ES LA DE CLASIFICAR EN LA FORMA MAS AGIL Y REALISTA POSIBLE, PARA PODER REDUCIR A NIVELES MANEJABLES LA AMPLIA GAMA DE VARIANTES DE SITUACION Y PERSONALIDAD QUE EN LOS PLANOS JURIDICOS Y CRIMINOLOGICOS PUEDE PRESENTAR LA POBLACION DEL CENTRO DE READAPTACION. CALSIFICACION QUE DETERMINA EL ARTICULO 18 CONSTITUCIONAL. POR SEXO, HOMBRES Y MUJERES, POR SITUACION JURIDICA, PROCESADOS Y SENTENCIADOS.

ACTUALMENTE EN EL CENTRO DE READAPTACION SOCIAL NO ES POSIBLE, DADA LA ENEFICACIA E INSUFICIENCIA DE SUS INSTALACIONES LLEVAR A CABO UNA CLASIFICACION ADECUADA.

SIN EMBARGO SE TIENE CONOCIMIENTO DE LAS NECESIDADES QUE ESTO GENERA, Y SE ESTA TRABAJANDO NO SOLO EN LA CLASIFICACION POR SI MISMA, SINO EN TRATAR DE INTERRELACIONAR UNAS CON OTRAS, PARA EVITAR UNA CONTAMINACION DE LOS PROPIOS INTERNOS.

PRINCIPALES CLASIFICACIONES

- SEGUN SU EDAD
- SEGUN SU OFICIO O ACTIVIDAD
- SEGUN SU CLASE O DELITO
- SEGUN SU ESTADO CIVIL

- SEGUN SU ORIGEN

- SEGUN SU GRADO DE INSTRUCCION

DESCRIPCION Y GRAFICAS DE LAS CLASIFICACIONES

SEGUN SU EDAD : LA GRAN MAYORIA DE LOS INTERNOS TIENEN ENTRE 20 Y 40 AÑOS, 73% MAYORES DE 40 AÑOS SON EL 16% Y MENORES DE 20 AÑOS SON EL 11%. ES IMPORTANTE MENCIONAR QUE EL MAYOR PORCENTAJE DEL TOTAL CUENTA APENAS CON 23 AÑOS. (VER GRAFICA)

SEGUN SU ACTIVIDAD : ESTA ESTADISTICA ES LA MAS DIFICIL DE INVESTIGAR, DEBIDO A LA ALTERACION Y CONFUSION U OFICIO : DE LOS DATOS PROPORCIONADOS POR LOS INTERNOS AL CENTRO DE READAPTACION SOCIAL

SIN EMBARGO SE SABE QUE CASI EN SU TOTALIDAD SON DESOCUPADOS Y DE ESTOS EL PORCENTAJE MAS ALTO CORRESPONDE A CAMPESINOS Y EL RESTO, EN SU MINORIA SON PROFESIONISTAS.

SEGUN SU CLASE : SERA ESTA LA MAS IMPORTANTE DE LAS ESTADISTICAS PROPORCIONADAS A LOS RESPONSABLES DE LA READAPTACION SOCIAL, DE AQUI EL DESTINO, LA SENTENCIA Y UBICACION DE LOS INTERNOS, LOS NUMEROS HABLAN POR SI SOLOS. (VER GRAFICA)

DESCRIPCION DE LAS CLASIFICACIONES SEGUN EL DICCIONARIO :

ROBO : LA ACCION DE ROBAR, SALTEAMIENTO, PILLAJE, SAQUEO.

HOMICIDIO : ASESINAR, MATAR ALEVOSAMENTE, DESTRUIR, EXTERMINAR, ACABAR CON ALGUIEN.

*CONTRA LA SALUD : MANEJO, USO Y DISTRIBUCION DE DROGAS, Y ESTUPEFACIENTES.

* Esta no es descripción del diccionario

VIOLACION : LA ACCION Y EFECTO DE VIOLAR O PROFANAR, LA ACCION DE FORZAR A UNA MUJER, ESTUPRO:VIOLACION DE UNA DONCELLA (MUJER VIRGEN)

LESIONES : GOLPES HERIDAS, CONTUSIONES, MAL, DAÑOS, PERJUICIO.

FRAUDE : ENGAÑO, ARTIFICIO, TRAICION, DE MALA FE.

DESPOJO : ESPOLIACION DE BIENES, PRIVAR, DESNUDAR, SAQUEAR, ROBAR.

PECULADO : LA ACCION O DELITO DE DEDICAR LOS CAUDALES PUBLICOS AL USO PROPIO, MALVERSACION.

ENCUBRIMIENTO : CALLAR, TAPAR, OCULTAR, ESCONDER, TENER SECRETO, DISIMULAR.

SEGUN SU ESTADO CIVIL : ESTOS DATOS NO REVELAN ALGO SOBRESALIENTE CON RESPECTO A LAS DEMAS CLASIFICACIONES, POR EL CONTRARIO LOS PORCENTAJES PARECEN MUY NORMALES CON REFERENCIA A LA POBLACION NORMAL.

DEL TOTAL DE INTERNOS

CASADOS	43%
SOLTEROS	34%
UNION LIBRE	19%
VIUDOS	2.5%
DIVORCIADOS	1.5%
(VER GRAFICA)	

SEGUN SU ORIGEN : PROBABLEMENTE LO MAS SIGNIFICATIVO DE ESTA CLASIFICACION, SEA LA CANTIDAD DE INTERNOS ORIGINARIOS DEL ESTADO DE GUERRERO, LO MAS PROBABLE SEA QUE EL ESTADO DE MORELOS ES UN PASO FRANCO HACIA LA ZONA MAS POBLADA DE LA REPUBLICA (ZONA METROPOLITANA), Y QUE EL ESTADO DE MORELOS POR SU CAPACIDAD AGRICOLA BRINDE OPORTUNIDADES DIVERSAS DE ASENTAMIENTO A LOS HABITANTES DEL ESTADO DE GUERRERO.

DEL TOTAL DE LOS INTERNOS :

- ORIGINARIOS DEL ESTADO DE MORELOS	60%
- ORIGINARIOS DEL ESTADO DE GUERRERO	20%
- ORIGINARIOS DEL RESTO DE LOS ESTADOS	17%
- EXTRANJEROS	3%

SEGUN SU INSTRUCCION : LOS DATOS SON ALARMANTES E INSUFICIENTES O POCO CLAROS, INCLUSO SE CONTRAPONEN A LOS DERIVADOS DE LA CLASIFICACION DE LA ACTIVIDAD Y

OFICIO, EN DONDE NOS MARCAN UNA MINORIA DE PROFESIONISTAS, MISMOS
QUE NO APARECEN EN ESTA ESTADISTICA.

(VER GRAFICA)

SUPONEMOS LOGICA LA ALTERNACION O ENCUBRIMIENTO DE LOS DATOS CON
RESPECTO A LAS PERSONAS " INFLUYENTES " DENTRO DEL CENTRO.

CLASIFICACION DE INTERNOS SEGUN SU EDAD EN EL CENTRO DE READAPTACION SOCIAL

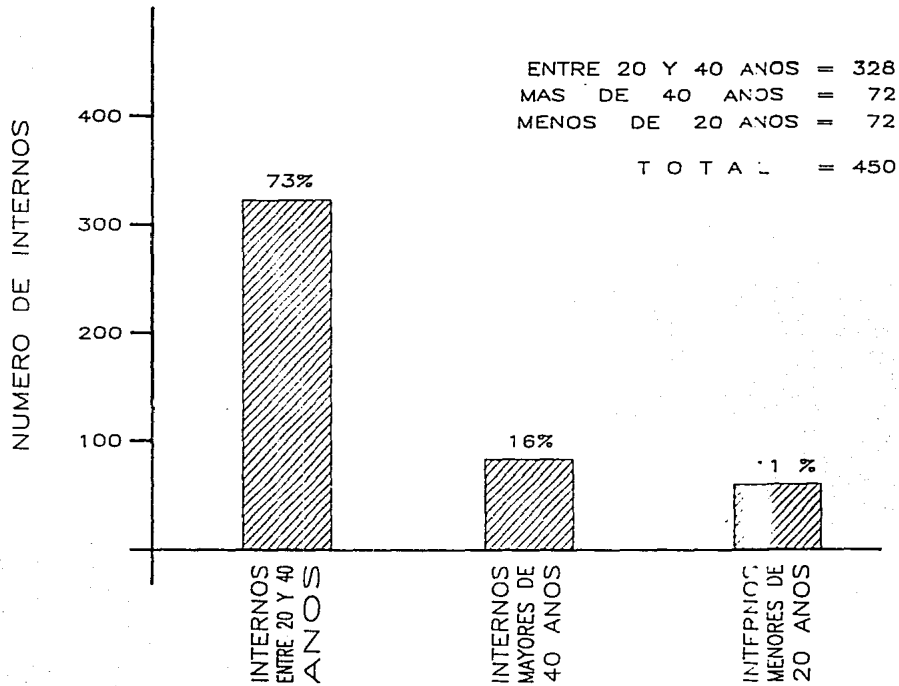

CLASIFICACION DE INTERNOS POR
CLASE DE DELITO EN EL CENTRO
DE READAPTACION SOCIAL

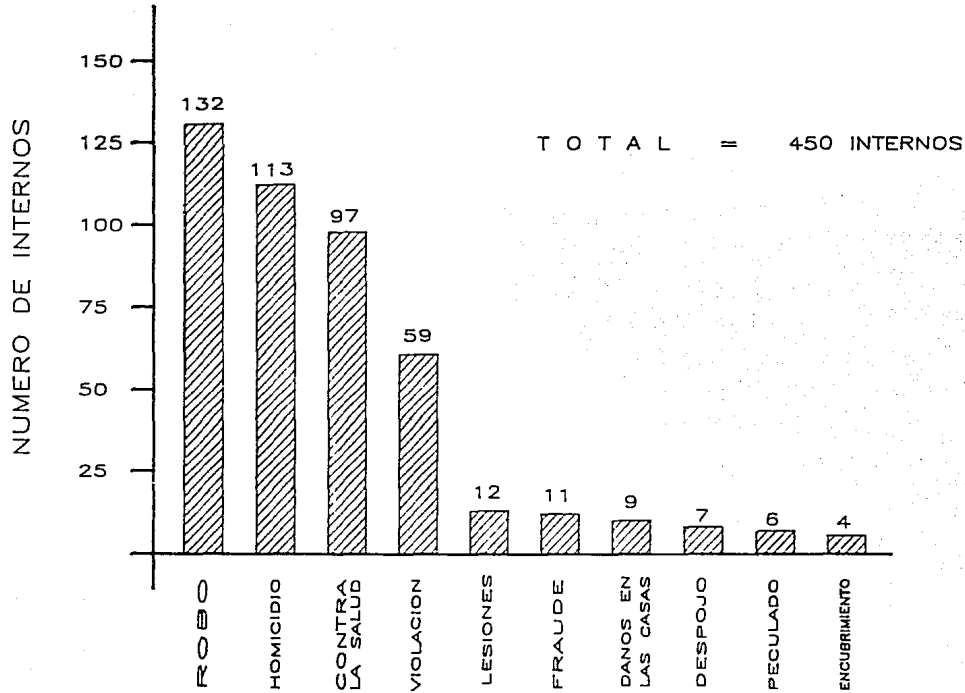

CLASIFICACION DE INTERNOS SEGUN SU ESTADO CIVIL

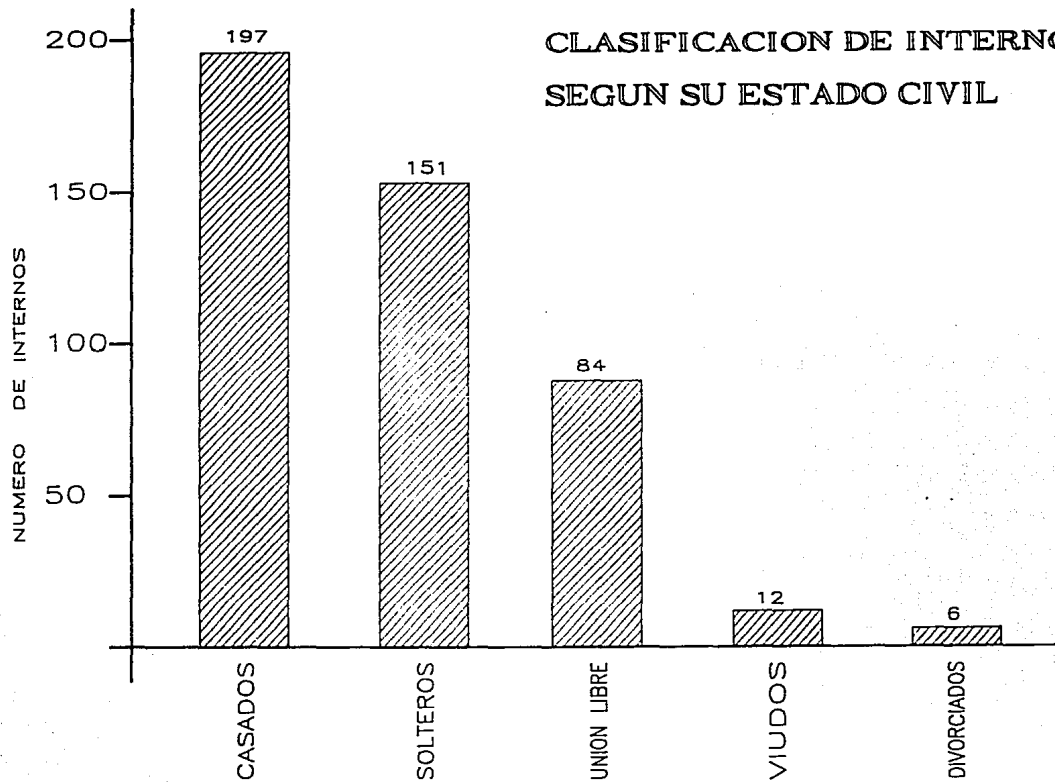

CLASIFICACION ACTUAL DE LOS INTERNOS , POR SU ORIGEN

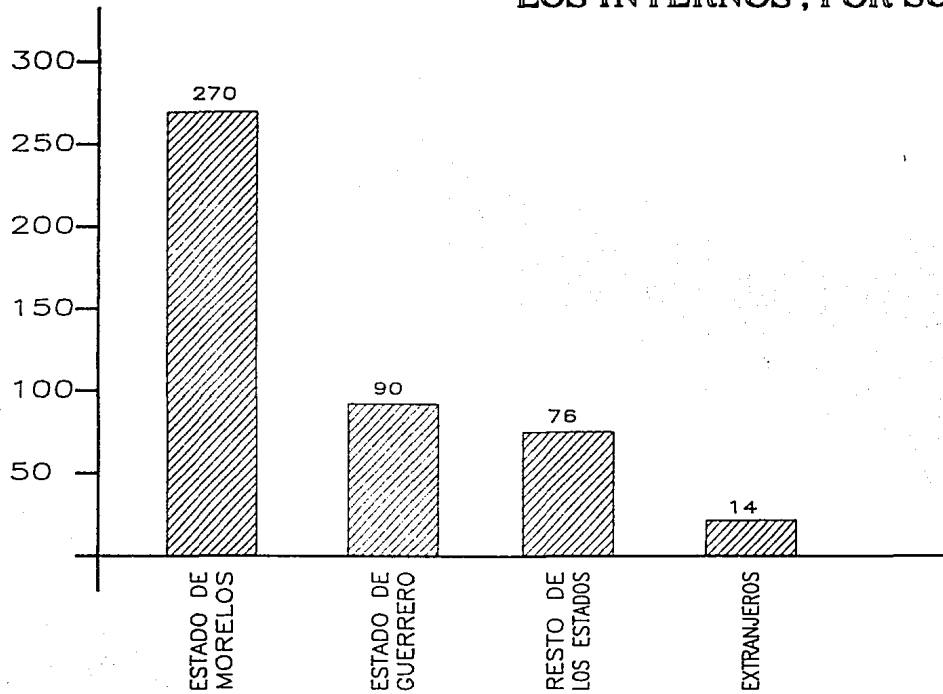

CLASIFICACION DE INTERNOS POR SU GRADO DE INSTRUCCION

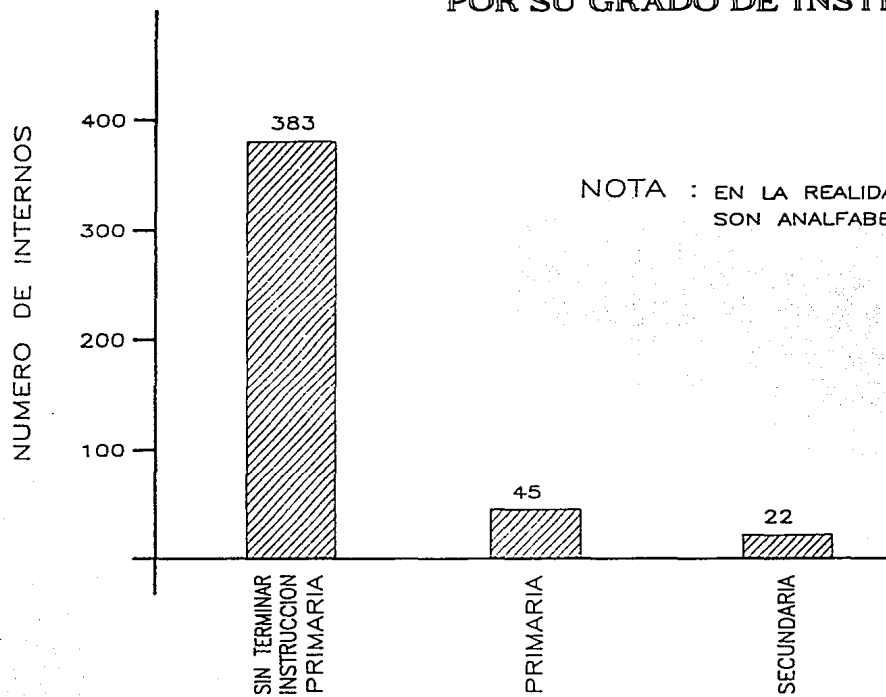

NOTA : EN LA REALIDAD, EL 75%
SON ANALFABETAS

2.- EL ESTADO DE MORELOS

A) ASPECTOS FISICOS

LIMITA AL NORTE CON EL DISTRITO FEDERAL Y EL ESTADO DE MEXICO ; AL ESTE Y AL SURESTE CON EL ESTADO DE PUEBLA ; AL SUR Y AL SUROESTE, CON EL ESTADO DE GUERRERO ; Y AL OESTE CON EL ESTADO DE MEXICO.

EXTENSION TERRITORIAL :

TIENE UNA SUPERFISIE DE 4,941 KILOMETROS CUADRADOS, QUE REPRESENTAN EL 0.25% DE LA EXTENSION DEL TERRITORIO NACIONAL; 730 KM² (15%), EN LA PARTE NORTE, DE TERRENO MONTAÑOSO, Y 4,211 EN LA PARTE SUR, DE PLANICIES Y VALLES FERTILES.

CLIMATOLOGIA :

SE ESCOGIO PARA LA UBICACION DEL CENTRO DE READAPTACION SOCIAL UN SITIO CON CLIMA DEFINIDO COMO SEMI-SECO Y SEMI-CALIDO, CON INVIERNO POCO DEFINIDO Y SEQUIA EN OTOÑO, INVIERNO Y PRINCIPIOS DE LA PRIMAVERA, DE TRANSICION ENTRE LAS TIERRAS ALTAS Y BAJAS, CORRESPONDE A UNA ALTURA DE 1,000 A 1,500 METROS SOBRE EL NIVEL DEL MAR.

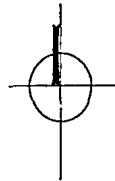
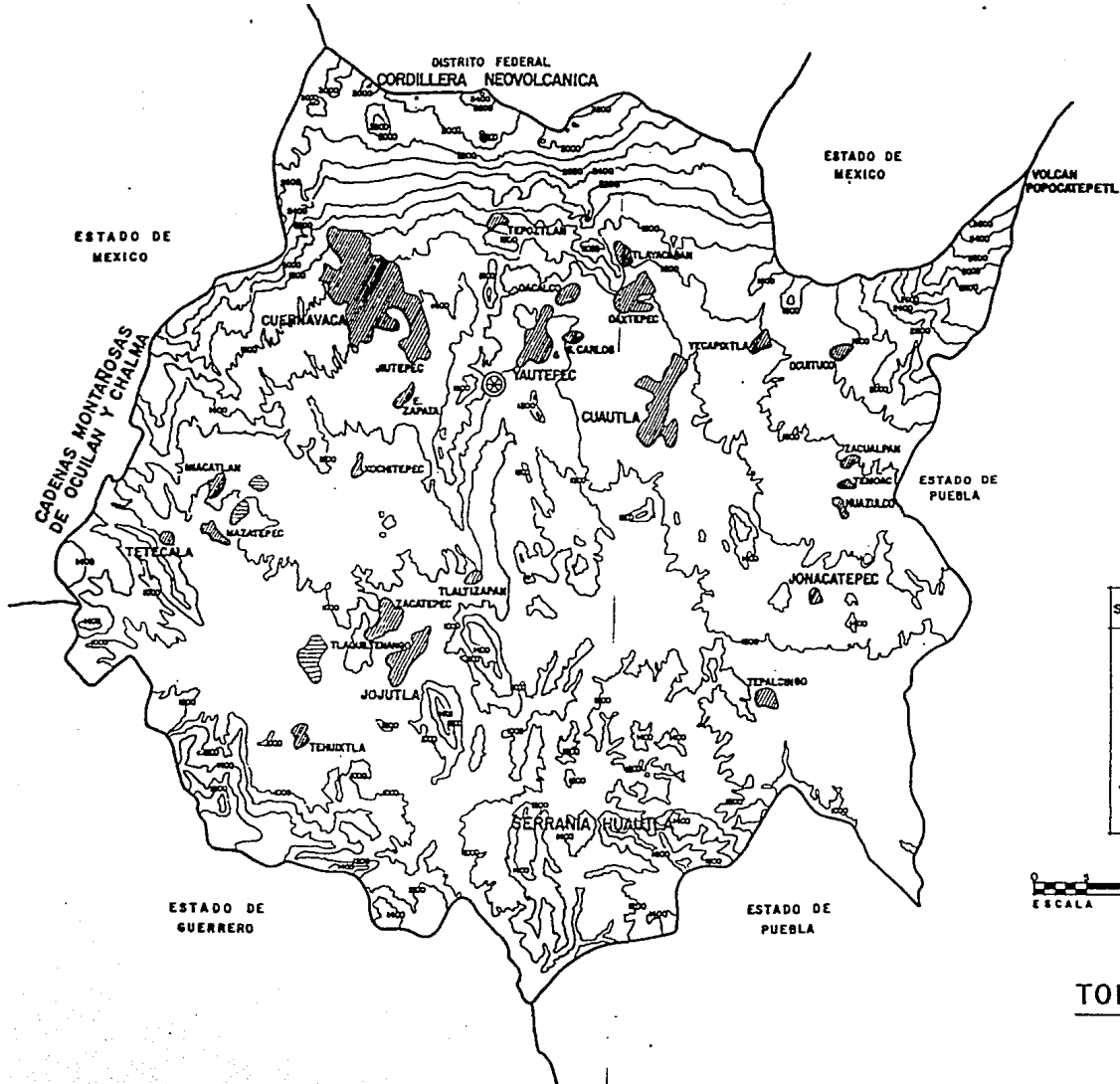

SIMBOLOGIA

- UBICACION DEL CENTRO DE READAPTACION SOCIAL
- MANCHAS URBANAS
- CUERPOS DE AGUA
- CURVAS DE NIVEL

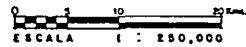

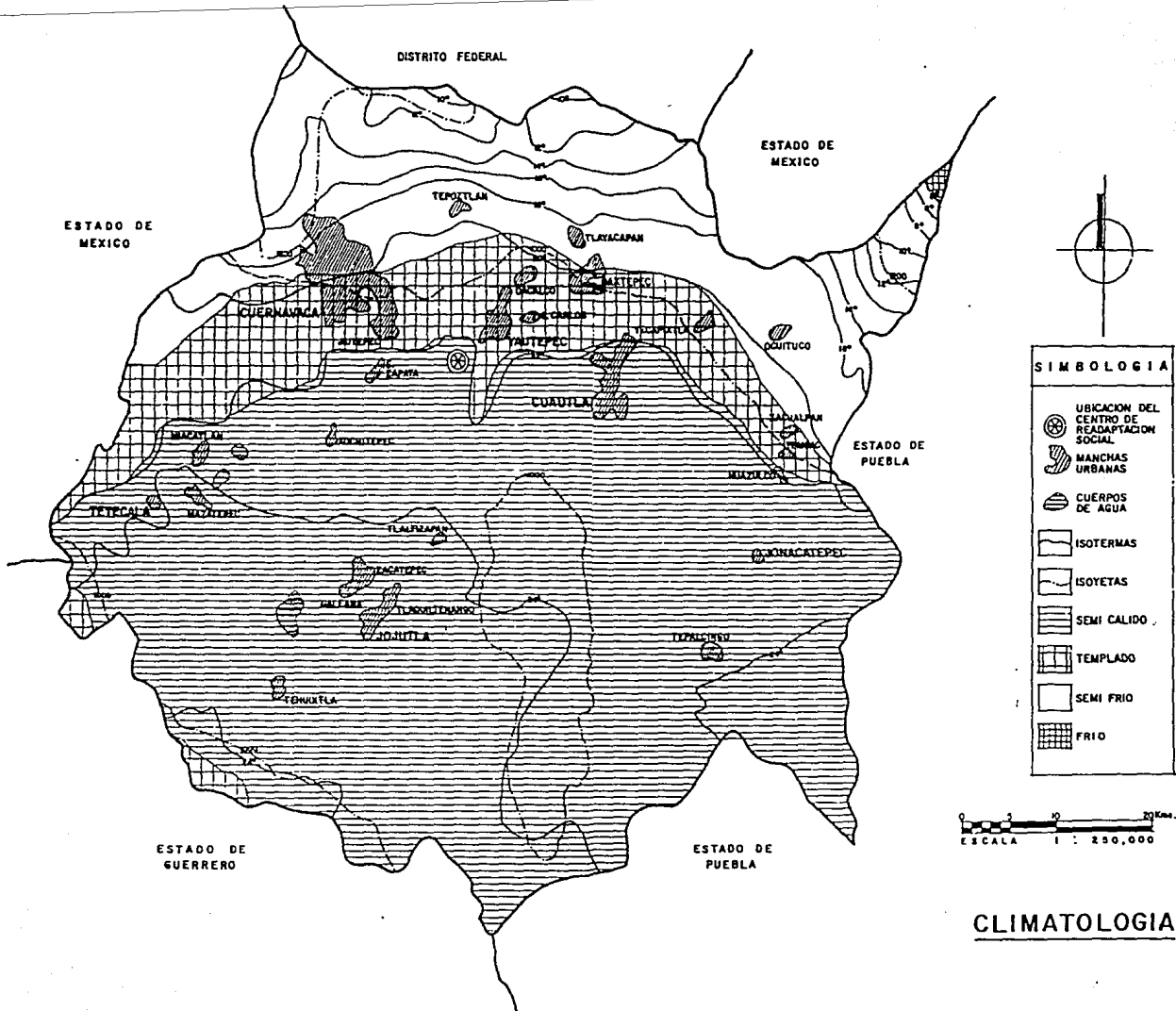

TOPOGRAFIA

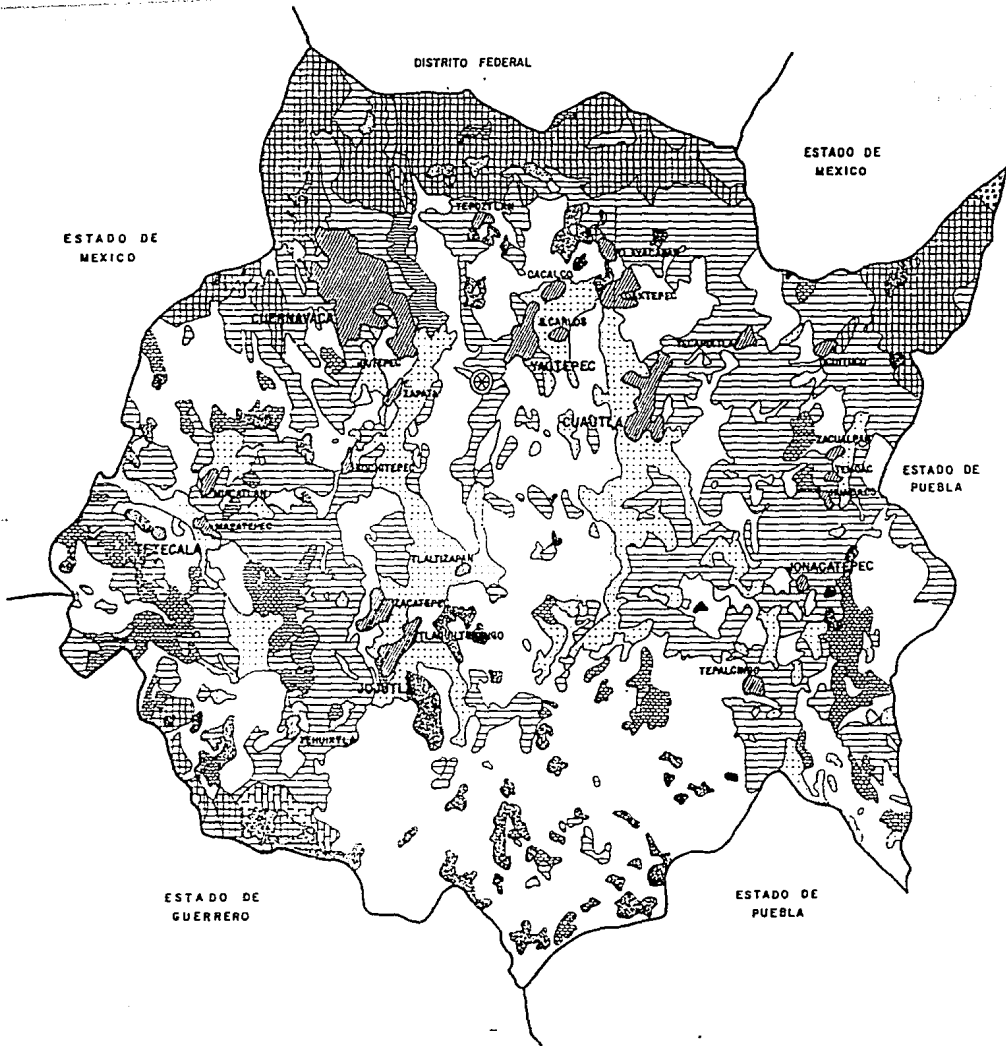



SIMBOLOGIA

- 
 UBICACION DEL CENTRO DE READAPTACION SOCIAL
- 
 MANCHAS URBANAS
- 
 CUERPOS DE AGUA
- 
 ZONA BOSCOSEA
- 
 AGRICULTURA DE TEMPORAL
- 
 AGRICULTURA DE RIEGO
- 
 SELVA
- 
 PASTIZAL
- 
 MATORRAL Y CHAPARRAL
- 
 PARAMOS DE ALTURA
- 
 PENDIENTES MAYORES DE 25%
- 
 (Empty symbol)

 ESCALA 1 : 250,000

USO ACTUAL DEL SUELO

B) DEMOGRAFIA

EL ESTADO DE MORELOS ALCANZO UNA POBLACION DE 1'195,381 HABITANTES SEGUN EL CENSO DE 1990, PORCENTUALMENTE REPRESENTA EL 1.48% RESPECTO AL TOTAL NACIONAL.

TIENE UNA DENSIDAD DE 241 HABITANTES POR KM2, CONCENTRANDO EL 60% DEL TOTAL (678,125 HABITANTES) EN LOS MUNICIPIOS DE CUERNAVACA, JOJUTLA, JIUTEPEC, YAUTEPEC Y TEMIXCO, CON UNA DENSIDAD PROMEDIO DE 932 HABITANTES POR KM2 Y EL OTRO 40% REPARTIDO EN 27 MUNICIPIOS CON UNA DENSIDAD DE 179 HABITANTES POR KM2.

DEL TOTAL DE SU POBLACION 610,427 (51%) SON MUJERES Y 584,954 (49%) SON HOMBRES.

SU POBLACION ECONOMICAMENTE ACTIVA ES TAN SOLO DE 394,624 HABITANTES LO QUE REPRESENTA APENAS EL 33% DEL TOTAL DE LA POBLACION, PARA SU MEJOR CLASIFICACION SE DIVIDIERON EN CUATRO GRUPOS ESPECIFICOS : PRIMARIO O AGROPECUARIO, SECUNDARIO O INDUSTRIAL, TERCIARIO O DE SERVICIOS Y EL NO ESPECIFICADO. (VER GRAFICAS)

SU PORCENTAJE DE CRECIMIENTO HA DISMINUIDO INVARIABLEMENTE DESDE QUE SE TIENEN DATOS CLAROS (1940), NO OBSTANTE EL 2.4% QUE SE DETECTO EN LA DECADA DE 1980-1990 ES SUPERIOR A LA MEDIA NACIONAL QUE SE ESTIMO EN 2.0% ANUAL. (VER GRAFICA)

POBLACION ECONOMICAMENTE ACTIVA EN EL ESTADO DE MORELOS

TOTAL : 394,624 HAB.
33% DE LA POBLACION TOTAL

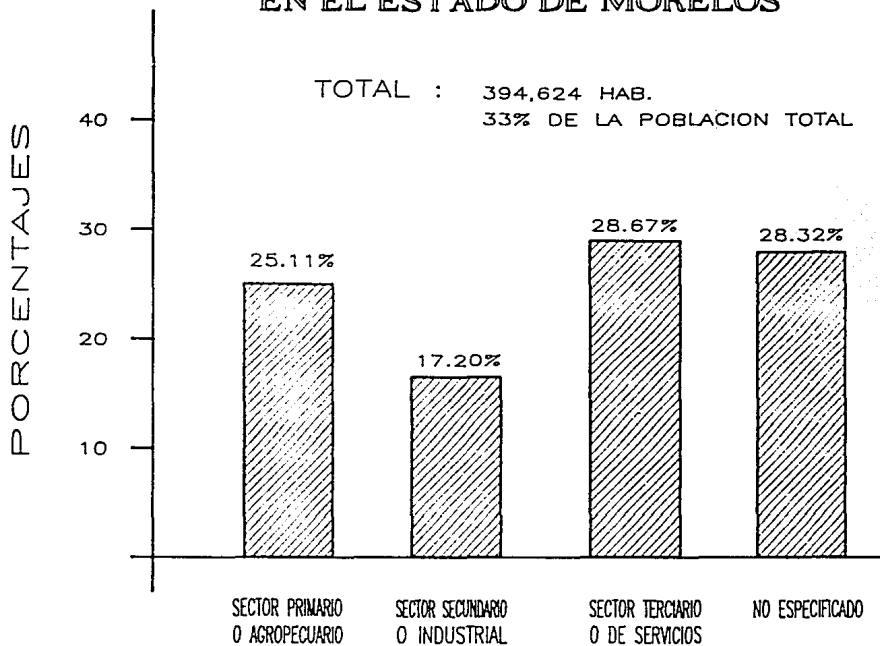

POBLACION ECONOMICAMENTE ACTIVA EN EL ESTADO DE MORELOS

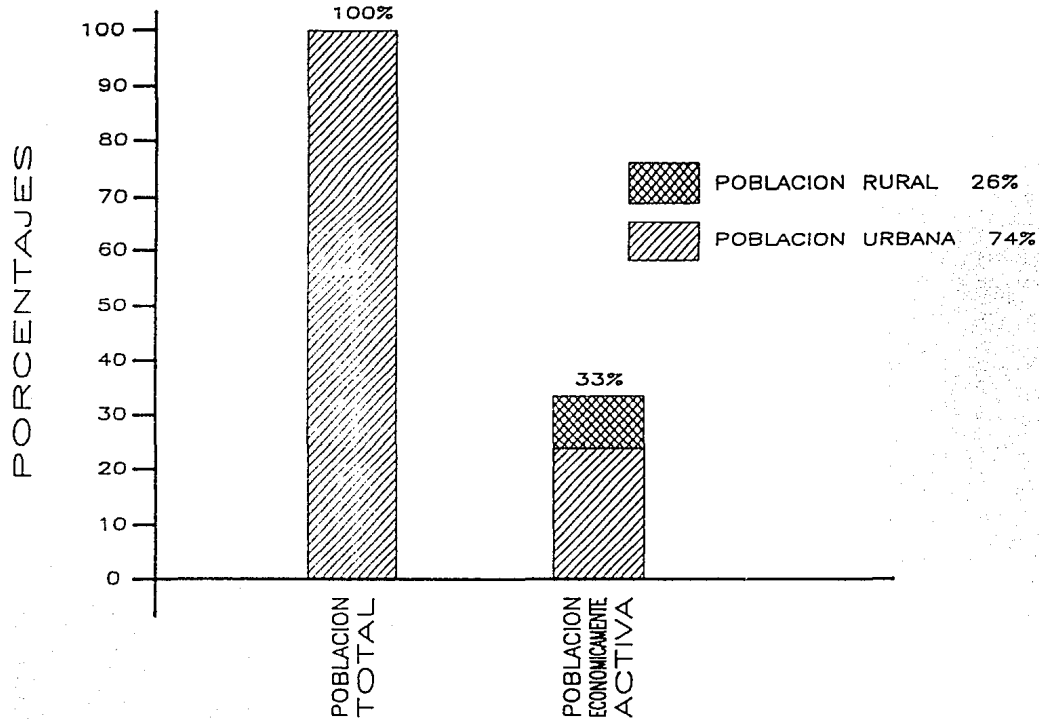

CRECIMIENTO DE POBLACION EN EL ESTADO DE MORELOS

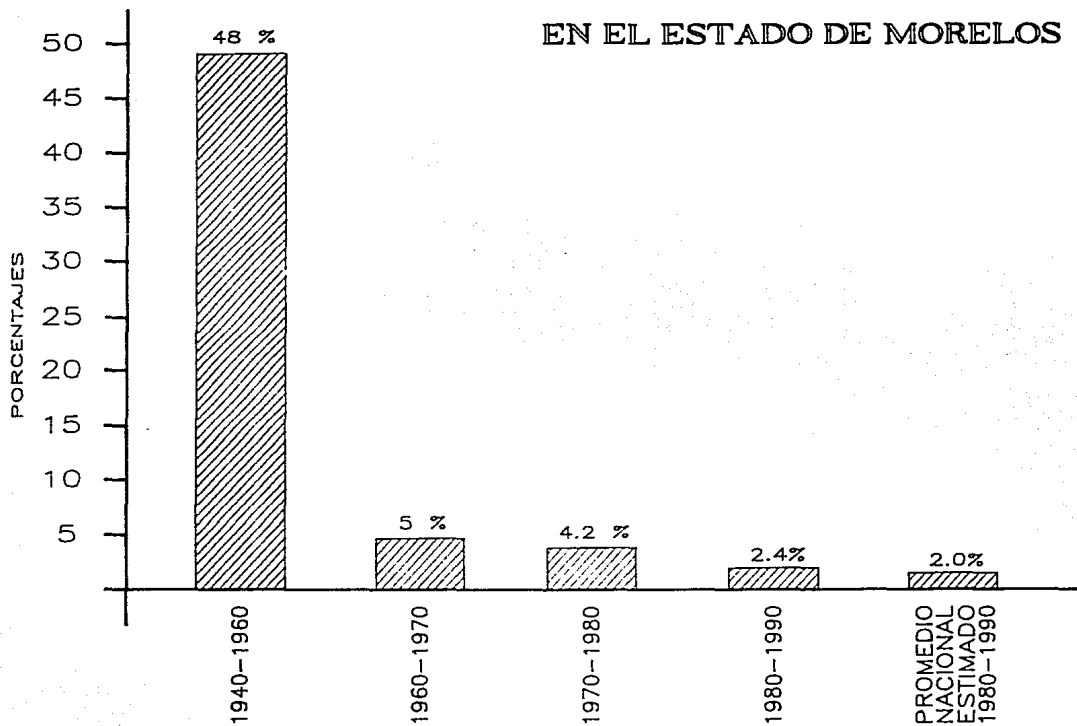

RELACION DE LA POBLACION
POR GRUPOS DE EDAD EN EL
ESTADO DE MORELOS

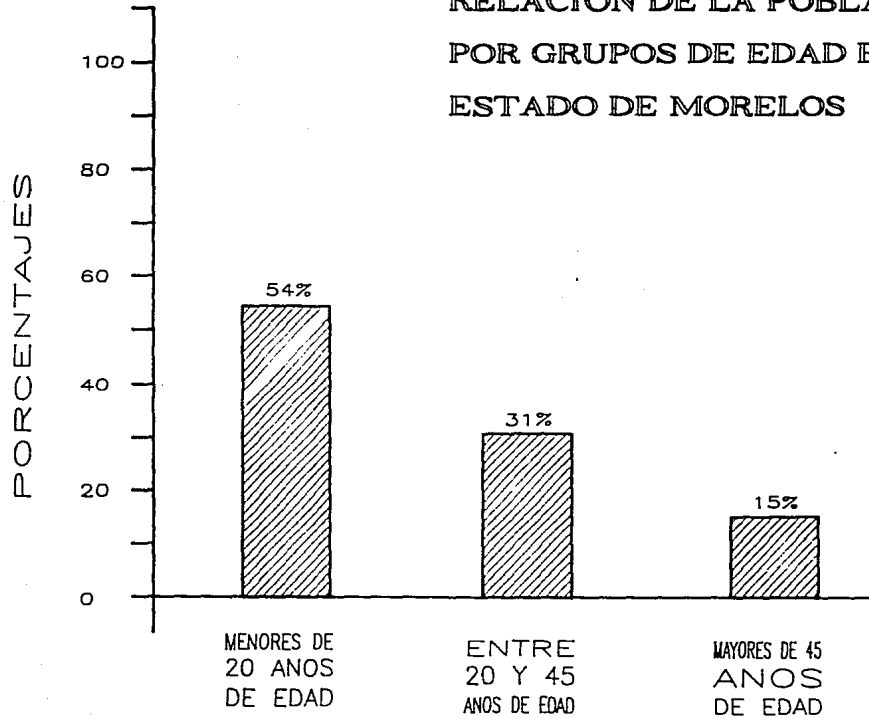

3.- LOCALIZACION DEL TERRENO

A) NECESIDADES PRIMARIAS PARA LA UBICACION DEL CENTRO

LA LOCALIZACION DE UN TERRENO APROPIADO PARA LLEVAR A CABO LA CONSTRUCCION DEL CENTRO DE READAPTACION, TIENE QUE CUMPLIR CON DIFERENTES REQUISITOS QUE PERMITAN EL BUEN FUNCIONAMIENTO DEL MISMO.

ES NECESARIO LOGRAR UNA ADECUADA ARMONIA CON EL RESTO DE LAS FUNCIONES URBANAS, TRATANDO DE BENEFICIAR AL CENTRO CON EL APOYO DE UNA CIUDAD, SIN GENERAR PARA ESTA PROBLEMAS O MOLESTIAS.

DENTRO DE LOS ASPECTOS URBANISTICOS A CONSIDERAR, TIENE PRIMORDIAL IMPORTANCIA, EVITAR LA LOCALIZACION DE LOS CENTROS DENTRO DE ZONAS RESIDENCIALES DE CUALQUIERA DE LOS ESTRATOS SOCIOECONOMICOS Y ASIMISMO, LA CERCANIA CON LOS CENTROS DE EDUCACION MEDIA Y SUPERIOR. POR EL CONTRARIO PUEDE SER CONVENIENTE UBICARLOS EN AREAS DESTINADAS, A LA INDUSTRIA, DADO QUE LOS CRITERIOS PENITENCIARIOS MODERNOS ASIGNAN UN PAPEL PREPONDERANTE AL TRABAJO PRODUCTIVO, Y DESDE LUEGO, CERCANOS A LOS LUGARES DONDE SE CONCENTRAN RECURSOS DE SEGURIDAD Y SERVICIOS QUE EVENTUALMENTE PUDIERAN SIGNIFICAR APOYO AL FUNCIONAMIENTO DEL CENTRO.

PARA LA UBICACION DEL NUEVO CENTRO DE READAPTACION SOCIAL, ES MUY IMPORTANTE CONSIDERAR LOS INTERESES DEL INTERNO Y SU FAMILIA Y ASI FAVORECER LA MAYOR VINCULACION ENTRE AMBOS, COMO LO RECOMIENDAN ESPECIALISTAS DESTACADOS. ELLO IMPLICA LA SELECCION PREFERENTE DE PREDIOS SITUADOS SOBRE VIAS PRINCIPALES DE COMUNICACION ATENDIDOS POR LOS SISTEMAS DE TRANSPORTE PUBLICO.

PARA CENTROS EXCLUSIVAMENTE PENITENCIARIOS - COMO ES EL CASO -, LO CONVENIENTE ES UNA UBICACION FRANCAMENTE SUBURBANA.

B) LINEAMIENTOS GENERALES PARA LA SELECCION DEL TERRENO

- SUPERFICIE : PARA ALOJAR LOS EDIFICIOS CORRESPONDIENTES A TODAS LAS FUNCIONES Y LAS AREAS DE PROTECCION PERIMETRAL, SE CONSIDERA CONVENIENTE UN INDICE MINIMO DE 50 M2 POR INTERNO.

- TOPOGRAFIA : ES CONVENIENTE DISPONER DE UN TERRENO SENSIBLEMENTE PLANO O POCO ACCIDENTADO CON SUBSUELO FIRME, LIBRE DE RELLENOS, MINAS Y GRIETAS.

- SEGURIDAD : SE CONSIDERA NECESARIO, QUE LOS PREDIOS SELECCIONADOS NO SEAN DOMINADOS POR ALTUARAS CERCANAS. ES DESEABLE QUE EL TERRENO SE ENCUENTRE LO SUFICIENTEMENTE CERCA DE LOS CENTROS DONDE SE ALOJEN LAS FUERZAS DE SEGURIDAD, CUYA INTERVENCION FUESE EVENTUALMENTE NECESARIA, DE TAL SUERTE QUE ESTOS PUDIESEN TRASLADARSE EN NO MAS DE 15 MINUTOS.

- VIALIDAD Y TRANSPORTE : ES INDISPENSABLE QUE EL PREDIO SE ENCUENTRE CONECTADO A UNA VIA PRINCIPAL QUE LO RELACIONE CON EL RESTO DE LA CIUDAD Y ASI MISMO, AMPLIAMENTE SERVIDO POR EL SISTEMA PUBLICO DE AUTOTRANSPORTE.

- ZONIFICACION URBANISTICA : PARA LA SELECCION DEL TERRENO ES IMPORTANTE EVITAR FRONTERAS ESTATALES O NACIONALES ; ESTACIONES DE FERROCARRIL, TERMINALES DE AUTOBUSES, AEROPUERTOS Y OTROS MEDIOS DE TRANSPORTE ; ZONAS PANTANOSAS Y CUERPOS DE AGUA ; ZONAS DE BASUREROS MUNICIPALES, RASTROS, CORRALES, ESTABLOS, CANALES DE DESAGUE, ETC.

LA UBICACION DEBERA AJUSTARSE A LAS TENDENCIAS DE CRECIMIENTO URBANO PARA QUE EN EL FUTURO, EL EMPLAZAMIENTO DEL RECLUSORIO SEA EL ADECUADO PARA LA CIUDAD.

- ABASTECIMIENTO DE AGUA : DE PREFERENCIA EL TERRENO TENDRA QUE CONTAR CON EL ABASTECIMIENTO DE AGUA DE LA RED MUNICIPAL, AUXILIANDOSE DE OTRA FUENTE EXPROFESA PARA ESTE FIN, EN ESTE CASO DE LA EXTRACCION EN SITIO POR MEDIO DE UN POZO.

- ABASTECIMIENTO DE ENERGIA ELECTRICA : ES INDISPENSABLE QUE EL TERRENO CUENTE CON SERVICIO DE LA RED DE DISTRIBUCION DE ENERGIA ELECTRICA DE SERVICIO PUBLICO, Y ADEMAS UNA PLANTA INSTALADA EN EL CENTRO QUE PUEDA ALTERNATIVAMENTE SATISFACER LAS DEMANDAS MINIMAS DEL MISMO.

- COMUNICACIONES : ES INDISPENSABLE PODER CONECTAR EL CENTRO A LA RED TELEFONICA NORMAL.

- CLIMA : ES CONVENIENTE SELECCIONAR UNA REGION QUE OFREZCA LAS MAYORES VENTAJAS EN CUANTO A CLIMA, DE TAL SUERTE QUE SE INCREMENTE LA COMODIDAD Y SE REDUZCAN LOS COSTOS DE OPERACION.

PARA ELLO, DEBERA PREFERIRSE ZONAS EN LAS CUALES LAS TEMPERATURAS MINIMAS Y MAXIMAS SEAN A LOS 20°C, Y QUE LA VARIACION A LO LARGO DEL AÑO NO SE APARTE DE LA TEMPERATURA MEDIA ANUAL.

ASIMISMO EVITARSE LOS CASOS EXTREMOS DE HUMEDAD RELATIVA Y PRECIPITACION PLUVIAL.

C) UBICACION DEFINITIVA DEL TERRENO

HABIENDO TOMADO EN CUENTA LAS ESPECIFICACIONES ANTERIORES, TOMAREMOS A LA CIUDAD DE CUERNAVACA - POR SER LA MAS IMPORTANTE DEL ESTADO -, COMO APOYO PRINCIPAL AL CENTRO DE READAPTACION.

EL TERRENO SE UBICA EN EL KM. 18 DE LA CARRETERA No. 138, CUERNAVACA - YAUTEPEC - CUAUTLA.

(VER CROQUIS)

CENTRO DE READAPTACION SOCIAL , MORELOS MEXICO

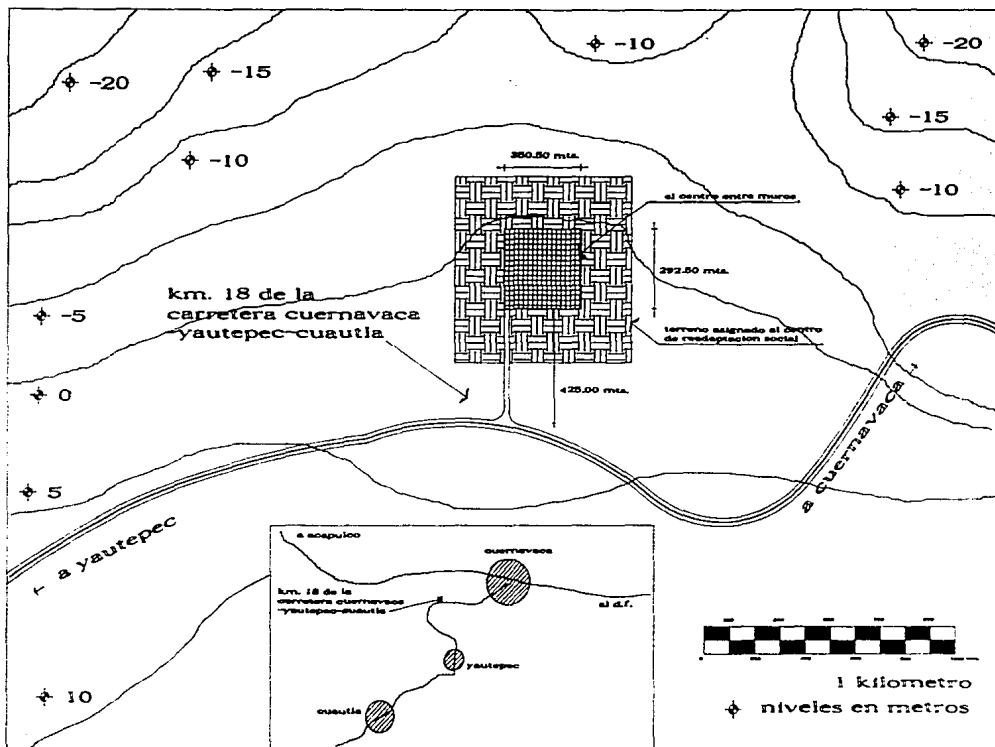

planta de localización

CENTRO DE READAPTACION SOCIAL , MORELOS MEXICO

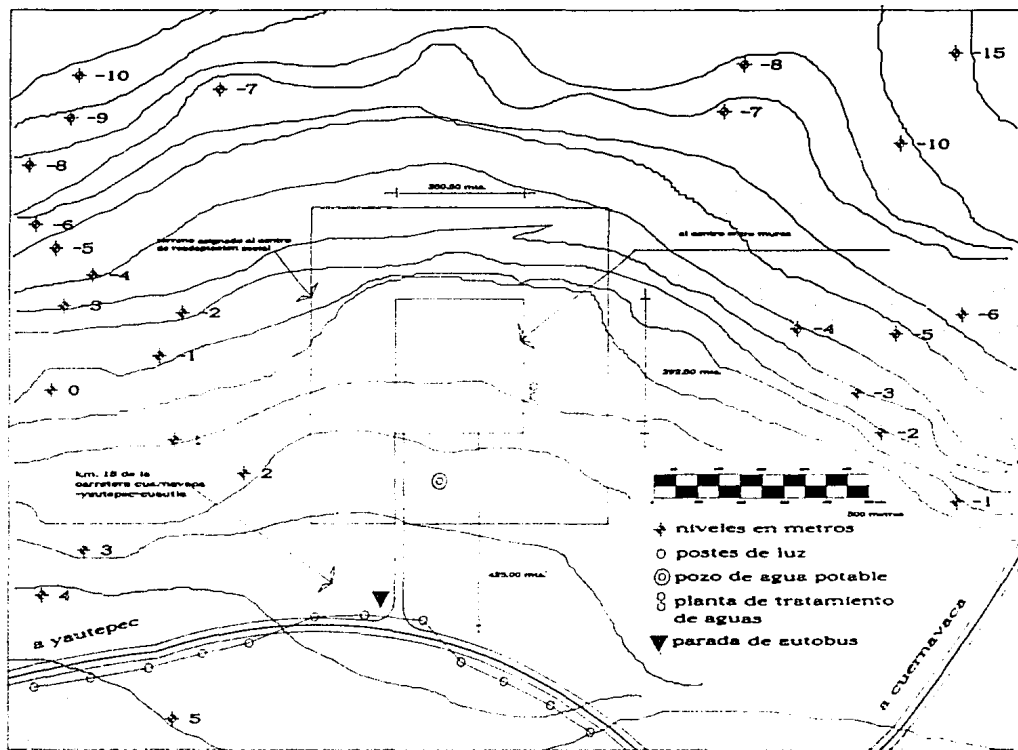

planta de localizacion topografia y servicios

 norte
TESIS PROFESIONAL
universidad anahuac
universidad nacional autonoma de Mexico
linea de ferrocarril
parada de bus

**ESTA TESIS NO DEBE
SALIR DE LA BIBLIOTECA**

III.- ANALISIS DE PROGRAMA

1.- PROGRAMA ARQUITECTONICO

EDIFICIO DE GOBIERNO

ADMISION

- ACCESO GENERAL
- INFORMACION
- ESPERA Y EXPOSICION
- ADUANA
- DOS CUARTOS DE REGISTRO
- SANITARIOS HOMBRES Y MUJERES
- FOSA DE REGISTRO PARA VEHICULOS
- CIRCULACIONES
- CUARTOS PARA ENTREVISTAS
- OFICINAS
- BODEGA
- ARCHIVO

ADMINISTRACION :

- DIRECCION GENERAL
- SUB-DIRECCION
- AUXILIAR DE DIRECCION
- ADMINISTRACION
- DIRECCION DE READAPTACION SOCIAL
- JEFATURA DE MANTENIMIENTO
- NUCLEO SECRETARIAL
- ESPERA AL PUBLICO
- NUCLEO DE OFICINAS
- SALA DE JUNTAS
- ARCHIVO GENERAL
- SANITARIOS HOMBRES Y MUJERES
- COCINETA
- BODEGA

VIGILANCIA :

- ACCESO Y CONTROL A CUSTODIOS
- JEFATURA
- ARMERIA
- NUCLEO (CAMAS, BAÑOS Y VESTIDORES)
- ZONA DE DESCANSO
- CIRCULACIONES
- ARCHIVOS
- OFICINAS
- COCINA, ALACENAS
- COMEDOR
- FOSO PARA CAMIONES

- TORRES DE VIGILANCIA INDEPENDIENTES

EDIFICIOS DE VISITAS :

VISITAS FAMILIARES

- AREA PARA USOS MULTIPLES
- RECEPCION FAMILIAR
- CONFERENCIAS
- FIESTAS
- PELICULAS
- MISAS, ETC.
- BODEGAS PARA GUARDADO DE MUEBLES
- JARDIN PARA JUEGOS DE NIÑOS (EXTERIOR)

VISITAS INTIMAS :

- 2 CONTROLES DE ACCESO
- GUARDERIA C/BAÑO
- 35 CUARTOS C/BAÑO COMPLETO
- 2 CUARTOS DE ASEO Y ROPERIA
- CIRCULACIONES

EDIFICIO UNIDAD MEDICA :

NOTA : ESTE EDIFICIO NO SE PROYECTO, EN CAMBIO SE ESPECIFICA UNA UNIDAD MEDICA FAMILIAR (CLINICA), BASADA EN LAS ESPECIFICACIONES DEL INSTITUTO MEXICANO DEL SEGURO SOCIAL, CLAVE UMF2+1.

SERVICIOS MEDICOS :

- GARAJE AMBULANCIA
- CONSULTORIO MEDICO GENERAL
- CONSULTORIO DENTAL
- RAYOS X Y REVELADO
- CENTRAL DE ENFERMERAS
- UTILERIA
- FARMACIA
- RECEPCION COMIDA Y BLACOS
- ARCHIVO CLINICO GENERAL
- 4 CUARTOS PARA RESIDENTES C/BAÑOS COMUNES
- AREA DE ENCAMADOS C/BAÑOS COMUNES
- SANITARIOS MEDICOS Y ENFERMERAS
- CIRCULACIONES

OBSERVACIONES :

- CONSULTORIO DE PSICOLOGIA
- CONSULTORIO DE PSIQUIATRA
- AREA PARA TRABAJADORES SOCIALES
- 5 DORMITORIOS PARA INTERNOS EN OBSERVACION Y BAÑO
- COCINETA PARA LA UNIDAD MEDICA
- BODEGA
- AREA DE ESTAR Y DESCANSO PARA ENFERMOS

- CIRCULACIONES

EDIFICIOS DORMITORIOS :

SE PROYECTARON 10 EDIFICIOS DORMITORIOS DE TRES NIVELES CADA UNO, OCHO EDIFICIOS SERAN DE CELDAS TRIPLES Y DOS DE CELDAS DE SEGREGACION.

CADA EDIFICIO CON CELDAS TRIPLES :	CAPACIDAD :	111 INTERNOS
OCHO EDIFICIOS CON CELDAS TRIPLES	TOTAL :	888 INTERNOS
CADA EDIFICIO CON CELDAS DE SEGREGACION :	CAPACIDAD :	78 INTERNOS
DOS EDIFICIOS CON CELDAS DE SEGREGACION :	TOTAL :	156 INTERNOS
CAPACIDAD TOTAL :		1,044 INTERNOS

EDIFICIO DE CELDAS TRIPLES

- CONTROL DE ACCESO
- 37 CELDAS CON 3 CAMAS, CLOSET, ESCRITORIO Y BAÑO
- ROPERIA
- TIENDA
- COMEDOR
- COCINA
- ALACENA
- SALON DE USOS MULTIPLES : JUEGO, DESCANSO, TV, ETC.-
- CUARTOS DE ASEO
- 1/2 BAÑO PARA CUSTODIOS
- CIRCULACIONES

EDIFICIO DE CELDAS DE
SEGREGACION :

- CONTROL DE ACCESO
- 26 CELDAS CON UNA CAMA, CLOSET, ESCRITORIO Y BAÑO COMPLETO
- ROPERIA
- TIENDA
- COMEDOR
- COCINA
- ALACENA
- SALON DE USOS MULTIPLES ; JUEGO, DESCANSO, TV, ETC.
- 1/2 BAÑO PARA CUSTODIOS

EDIFICIO DE EDUCACION Y TRABAJO

EDUCACION :

- CONTROL DE ACCESO (*)
- SEIS AULAS PARA PRIMARIA
- TRES AULAS PARA SECUNDARIA
- SALON DE USOS MULTIPLES ; JUNTAS, CONFERENCIAS, ETC.
- BIBLIOTECA
- DIRECCION CON 1/2 BAÑO
- ALMACEN DE MATERIAL
- ARCHIVO
- SANITARIOS
- CIRCULACIONES

TRABAJO :

- CONTROL DE ACCESO
- ALMACEN GENERAL
- TALLER DE MAQUILA DE ROPA
- TALLER DE CARPINTERIA
- TALLER DE SASTRERIA
- TALLER DE HOJALATERIA
- TALLER DE MACRAME
- TALLER MECANICO
- FABRICA DE JUGUETES
- FABRICA DE FIBRA DE VIDRIO
- SANITARIOS
- CIRCULACIONES

(*) SERA EL MISMO CONTROL PARA AMBOS (EDUCACION Y TRABAJO)

EDIFICIO DE SERVICIOS GENERALES :

- CONTROL DE ENTRADA Y SALIDA
- COCINA
- AREAS DE REFRIGERACION Y CONGELACION
- PANADERIA
- TORTILLERIA
- LAVANDERIA
- ALMACEN DE BASURA
- SUB-ESTACION ELECTRICA
- CUARTO DE MAQUINAS
- SANITARIOS
- CIRCULACIONES
- BODEGAS DE ALMACEN

EDIFICIO GIMNASIO :

- GIMNASIO DE APARATOS
- ALMACEN DE ARTICULOS DEPORTIVOS
- SANITARIOS
- CIRCULACIONES
- CONTROL

CONSTRUCCIONES EXTERIORES CONSIDERABLES :

- JARDINES PARA CULTIVO
- CAMPO DE FUTBOL
- 6 CANCHAS DE BASKETBOL
- 6 CANCHAS DE VOLEIBOL

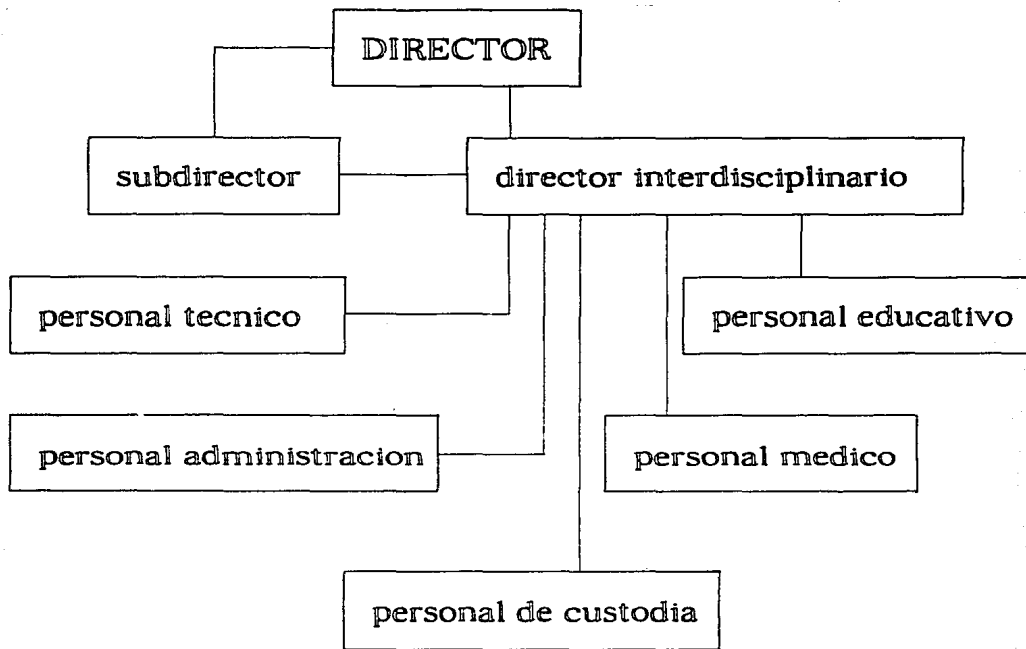

2.- ORGANIGRAMA ADMINISTRATIVO

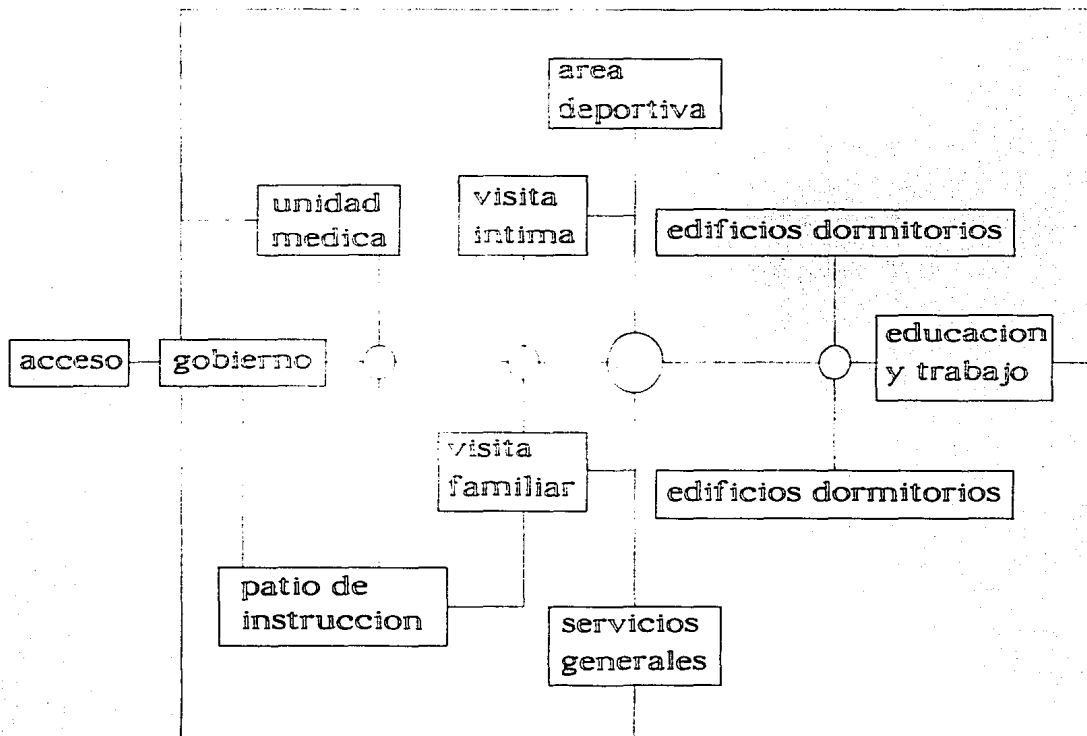

3.- DIAGRAMA DE FUNCIONAMIENTO

	<u>GOBIERNO</u>	<u>ADMISION ADMINISTRACION VIGILANCIA</u>	<u>TORRES VIGILANCIA</u>	<u>VISITAS</u>	<u>VISITAS FAMILIARES VISITAS INTIMAS</u>	<u>UNIDAD MEDICA</u>	<u>SERVICIOS MEDICOS OBSERVACION</u>	<u>DORMITORIOS</u>	<u>TRIPLE DE SEGREGACION</u>	<u>EDUCACION Y TRABAJO</u>	<u>EDUCACION TRABAJO</u>	<u>SERVICIOS GENERALES</u>	<u>GIMNASIO</u>
ADMISION													
ADMINISTRACION													
VIGILANCIA													
TORRES VIGILANCIA													
VISITAS FAMILIARES													
VISITAS INTIMAS													
SERVICIOS MEDICOS													
OBSERVACION													
DORMITORIOS TRIPLES													
DORMITORIOS SEGRE.													
EDUCACION													
TRABAJO													
SERVICIOS GENERALES													
GIMNASIO													

SIMBOLOGIA

- INTERRELACION DIRECTA
- INTERRELACION INDIRECTA
- NO EXISTE
- INTERRELACION
- OBSERVACION

**4.- INTERRELACION GENERAL DE AREAS
(POR EDIFICIOS)**

IV. PROYECTO

CENTRO DE READAPTACION SOCIAL , MORELOS MEXICO

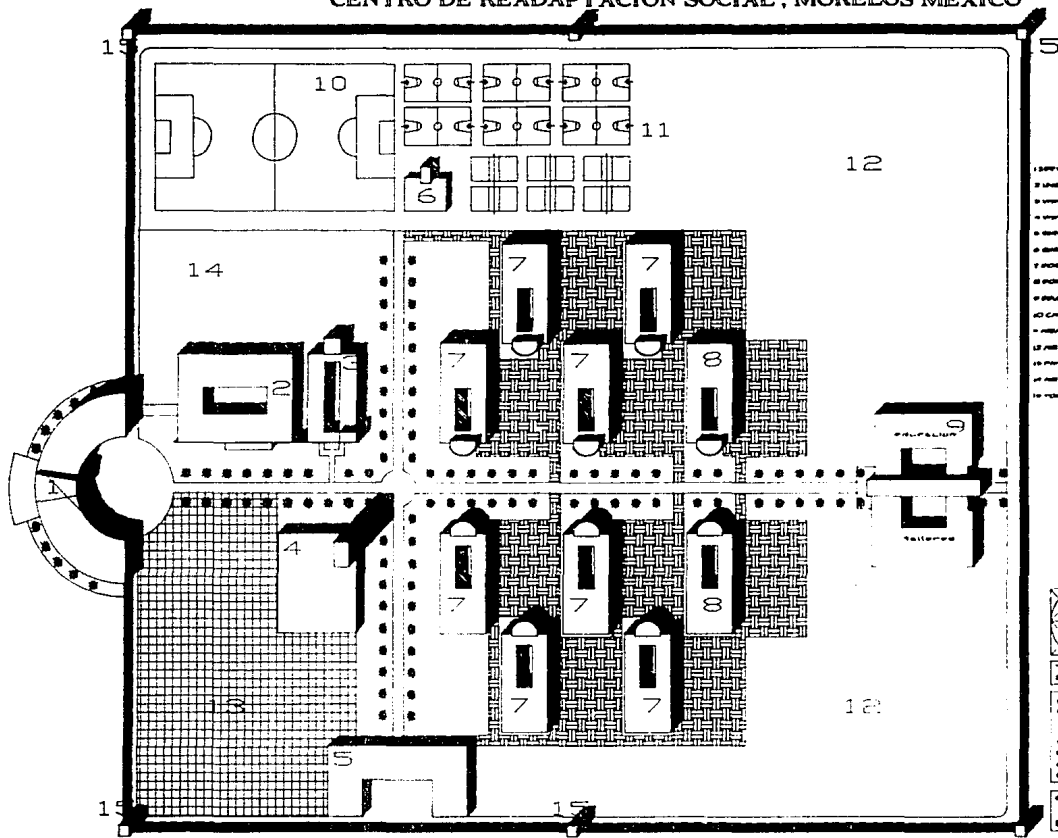

- 1 SERVICIO DE BARRIDO
- 2 SERVICIO DE FICHA PARA LAS 24 HRS
- 3 SERVICIO DE BARRIDO
- 4 SERVICIO DE BARRIDO
- 5 SERVICIO DE BARRIDO
- 6 SERVICIO DE BARRIDO
- 7 SERVICIO DE BARRIDO
- 8 SERVICIO DE BARRIDO
- 9 SERVICIO DE BARRIDO
- 10 SERVICIO DE BARRIDO
- 11 SERVICIO DE BARRIDO
- 12 SERVICIO DE BARRIDO
- 13 SERVICIO DE BARRIDO
- 14 SERVICIO DE BARRIDO
- 15 SERVICIO DE BARRIDO

TRABAJO PROFESIONAL

universidad
 autónoma
 de México

con certificación
 de la Secretaría de Educación Pública

planta de conjunto escala 1-500

CENTRO DE READAPTACION SOCIAL , MORELOS MEXICO

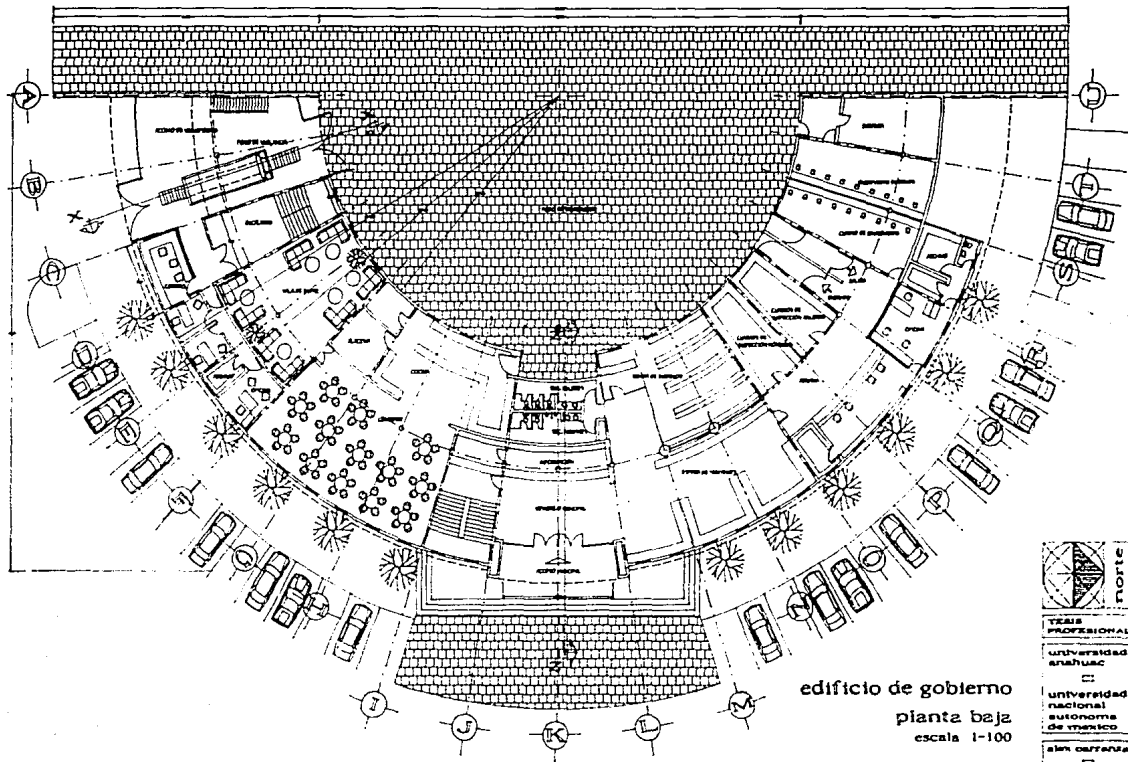

	norte
	TERRE PROFESIONAL
	UNIVERSIDAD ANHUAC
	universidad nacional autónoma de méxico
	área de estudio
	garaje ruta

CENTRO DE READAPTACION SOCIAL , MORELOS MEXICO

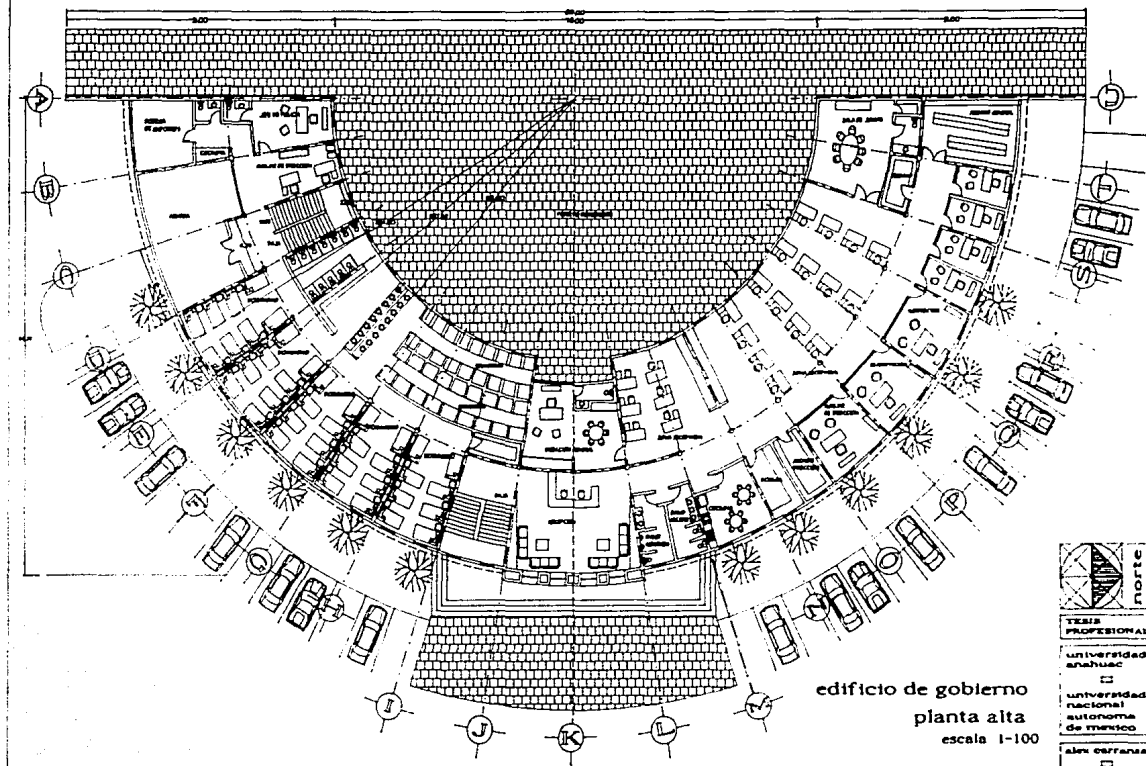

CENTRO DE READAPTACION SOCIAL , MORELOS MEXICO

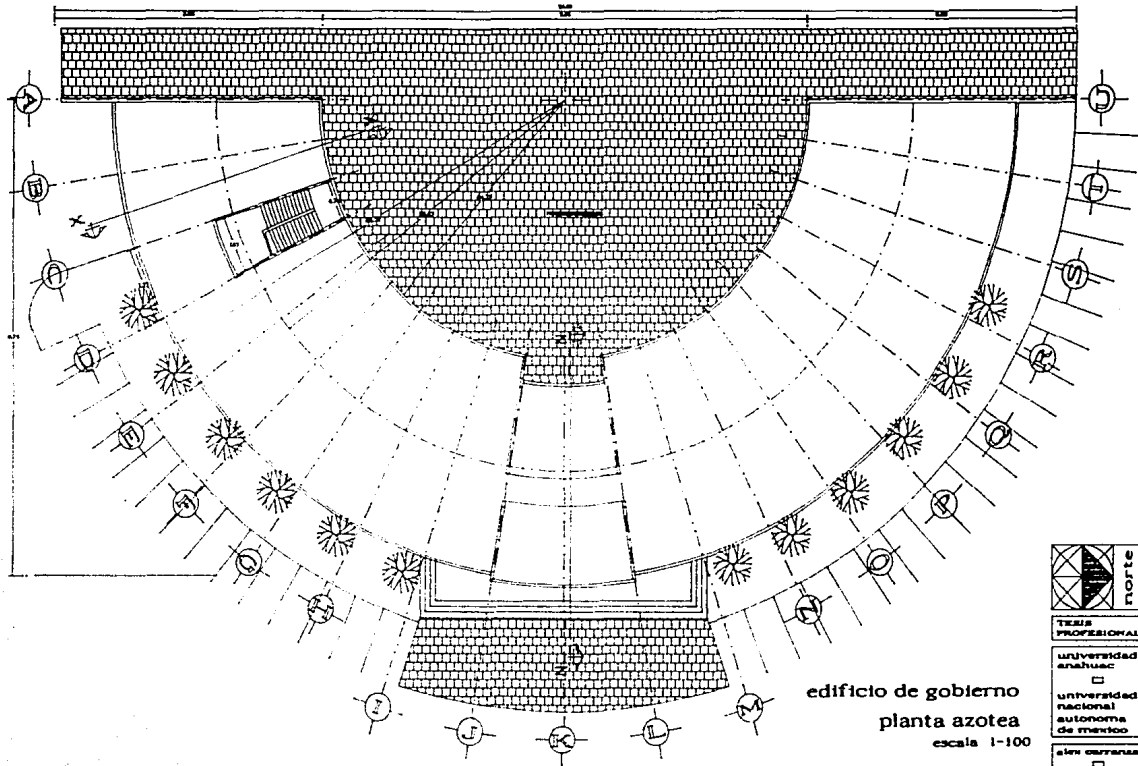

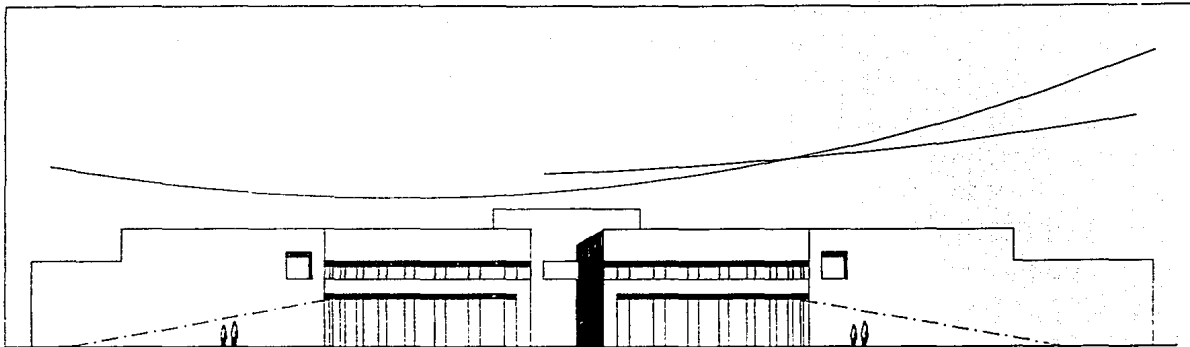

fachada posterior



fachada principal

edificio de gobierno
fachadas
escala 1-50



CENTRO DE READAPTACION SOCIAL MORELOS, MEXICO

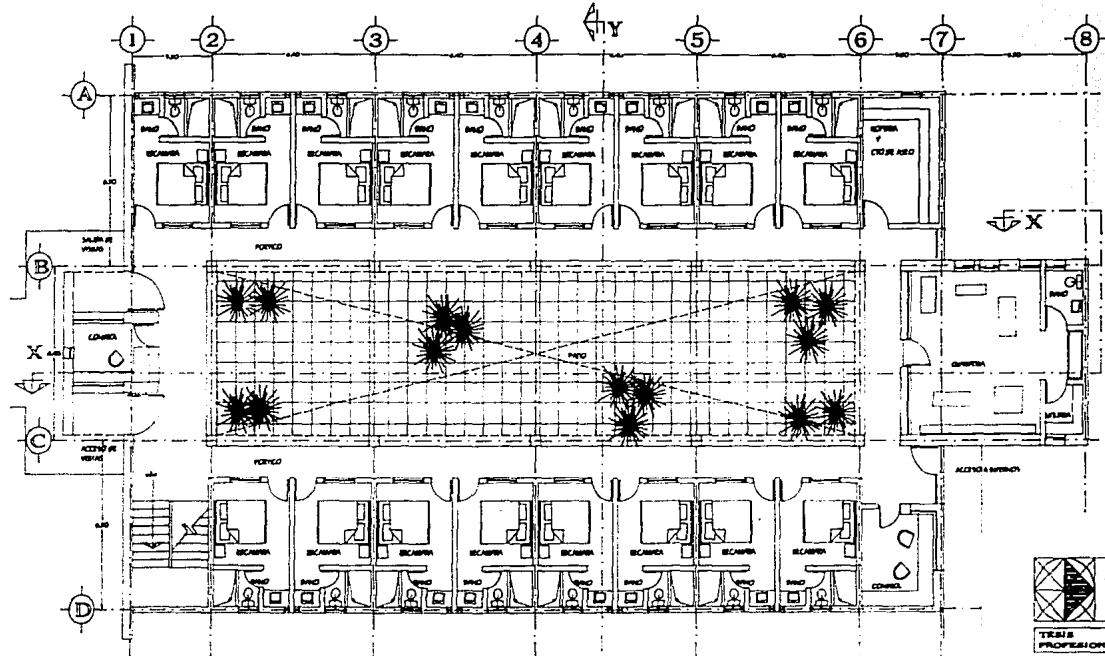

edificio de visitas íntimas
planta baja
esc. 150

	F O T O S
TÍTULO PROFESIONAL	
Universidad autónoma de México	
<input type="checkbox"/>	
universidad nacional autónoma de México	
<input type="checkbox"/>	
sin embargo	
<input type="checkbox"/>	
guardando rúbrica	

CENTRO DE READAPTACION SOCIAL MORELOS, MEXICO

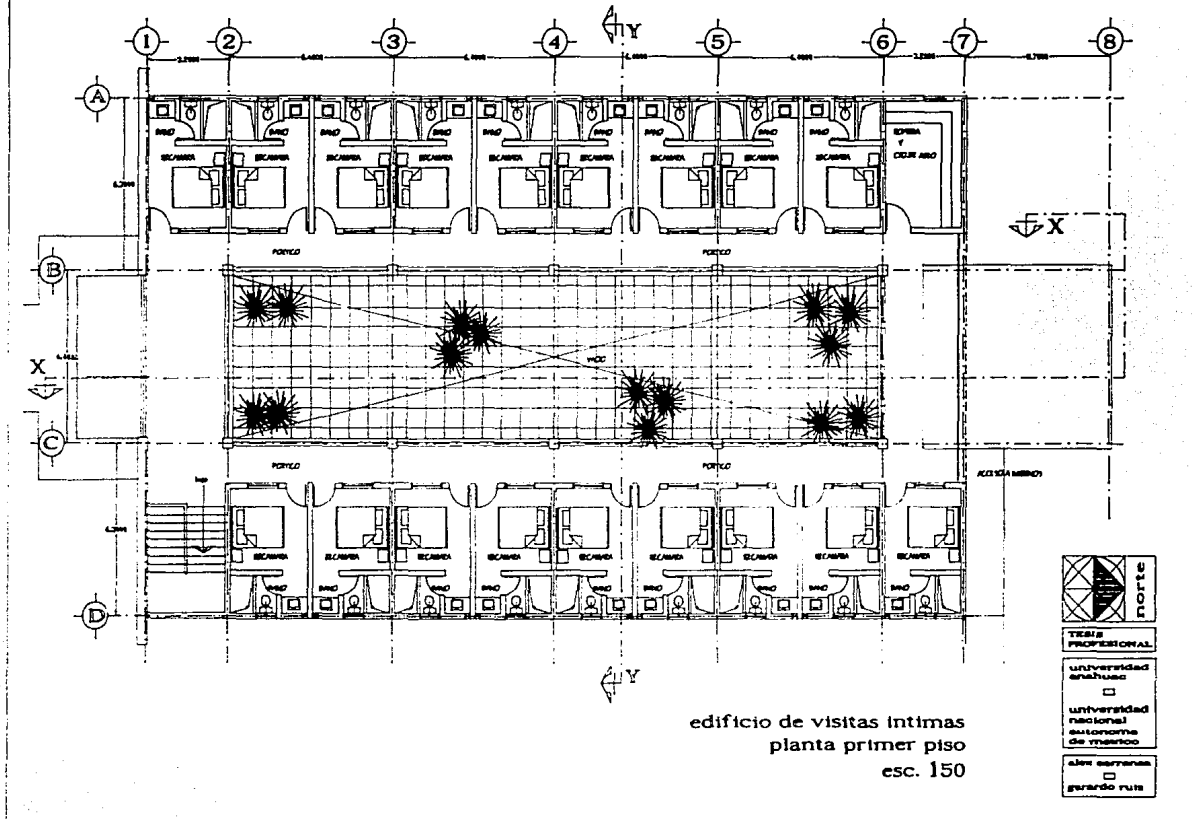

	equipo
TRABAJO PROFESIONAL	
UNIVERSIDAD NACIONAL AUTÓNOMA DE MÉXICO	
UNIVERSIDAD NACIONAL AUTÓNOMA DE MÉXICO	
ALBA CORTÉS	
GUERRA RUIZ	

CENTRO DE READAPTACION SOCIAL MORELOS, MEXICO

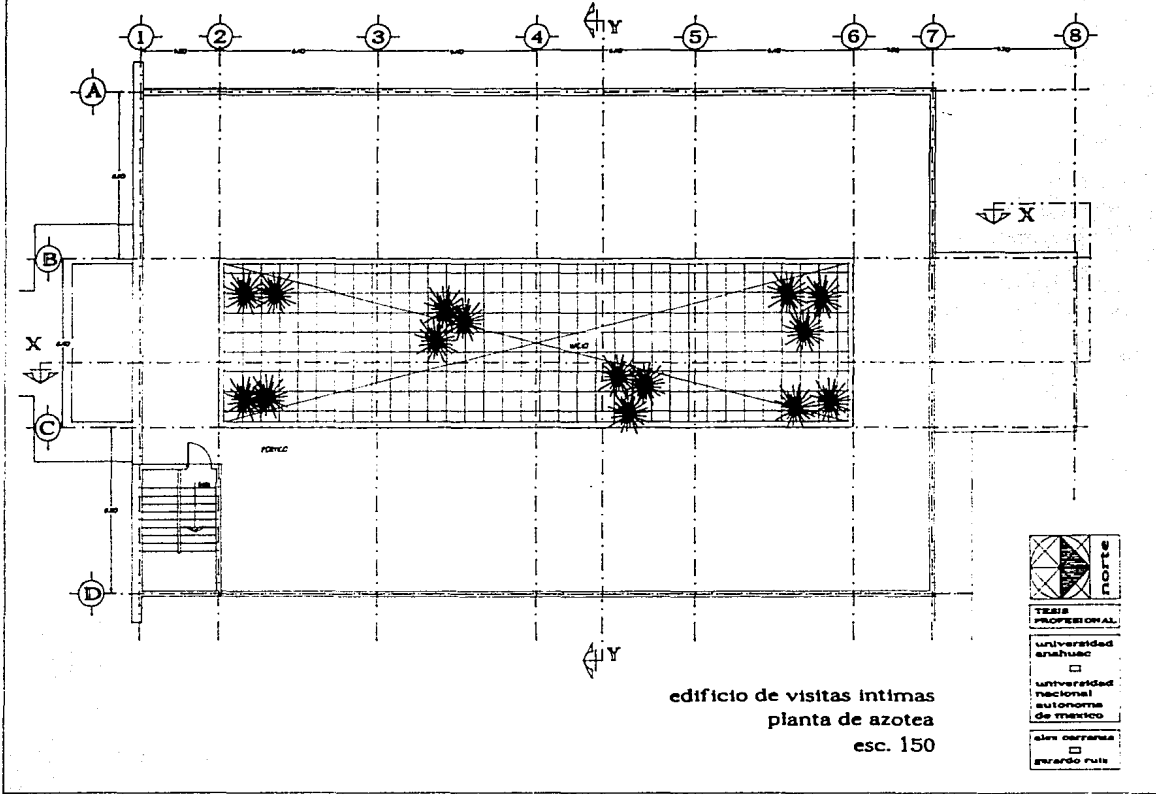

edificio de visitas intimas
planta de azotea
esc. 150

	norte
TESIS PROFESIONAL	
universidad estatal	
□ universidad nacional autónoma de México	
□ alas carreras	
□ grado full	

CENTRO DE READAPTACION SOCIAL, MORELOS MEXICO

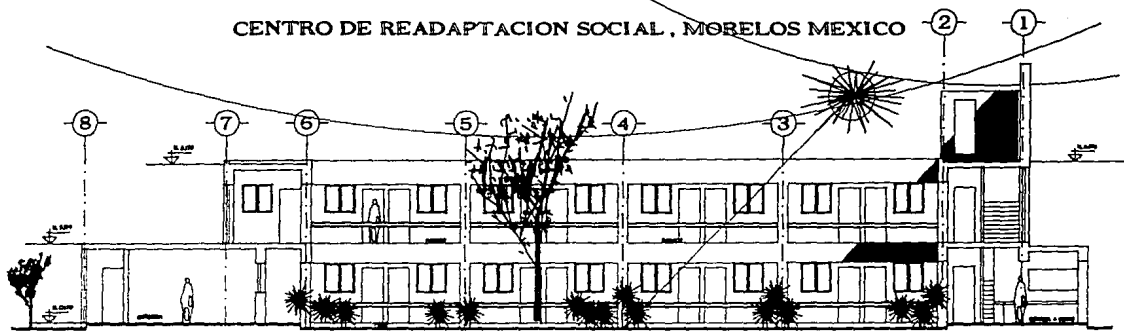

corte x - x

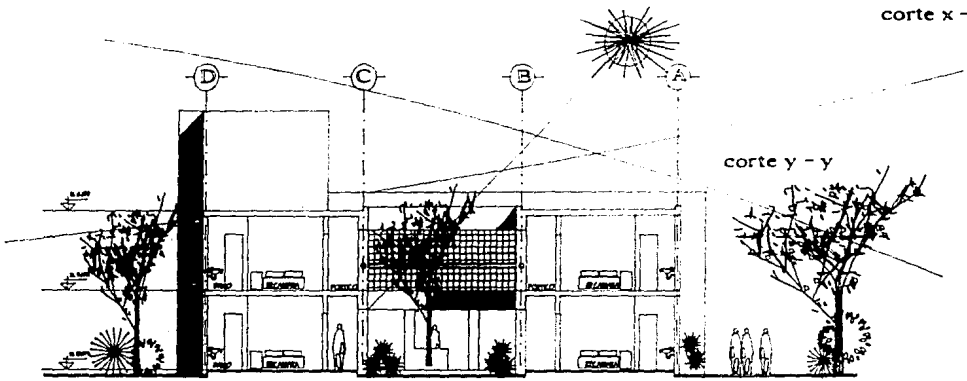

corte y - y

edificio de visitas intimas

cortes

escala 1-50



TESIS PROFESIONAL

universidad anahuac

□

universidad nacional autonoma de mexico

alex carranza

□

gerardo ruis

CENTRO DE READAPTACION SOCIAL, MORELOS MEXICO

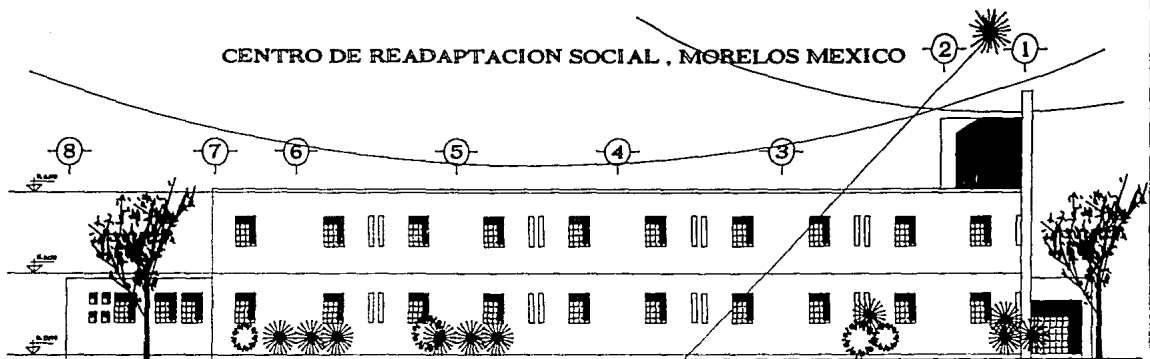

fachada al sur

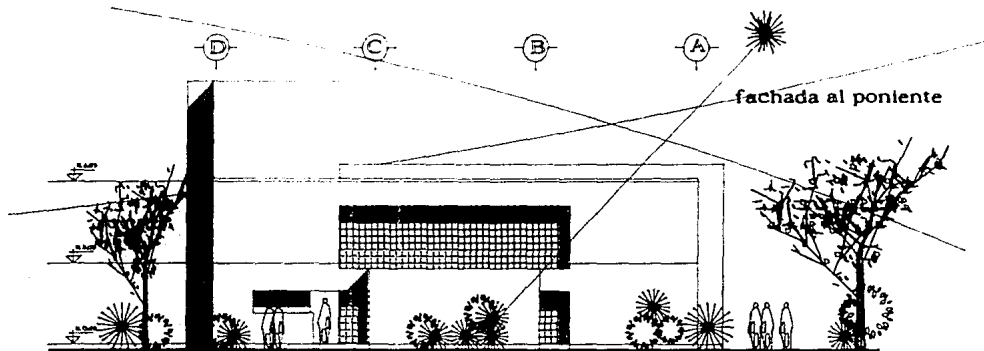

fachada al puente

edificio de visitas intimas

fachadas

escala 1-50

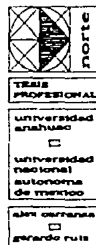

CENTRO DE READAPTACION SOCIAL , MORELOS MEXICO

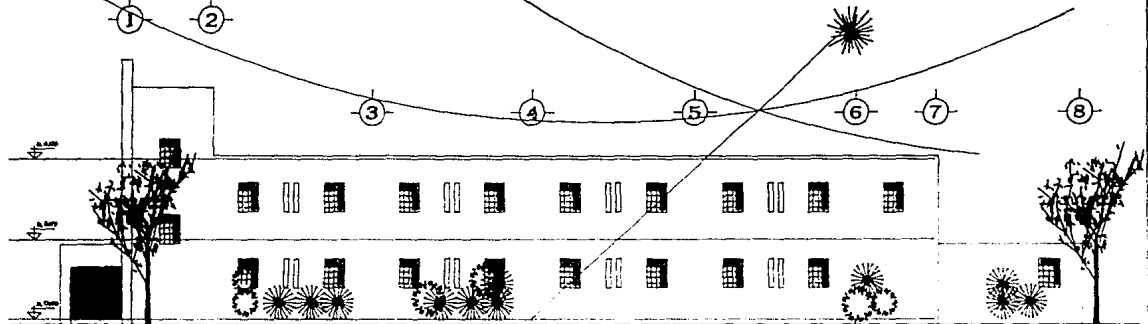

fachada al norte

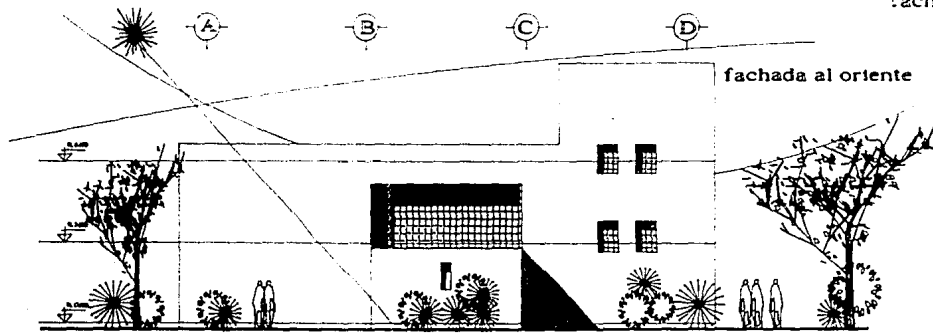

fachada al oriente

edificio de visitas Intimas
fachadas
escala 1-50



TRABAJO PROFESIONAL

Universidad Nacional Autónoma de México

□ Universidad Nacional Autónoma de México

□ Universidad Nacional Autónoma de México

□ Universidad Nacional Autónoma de México

□ Universidad Nacional Autónoma de México

CENTRO DE READAPTACION SOCIAL , MORELOS MEXICO

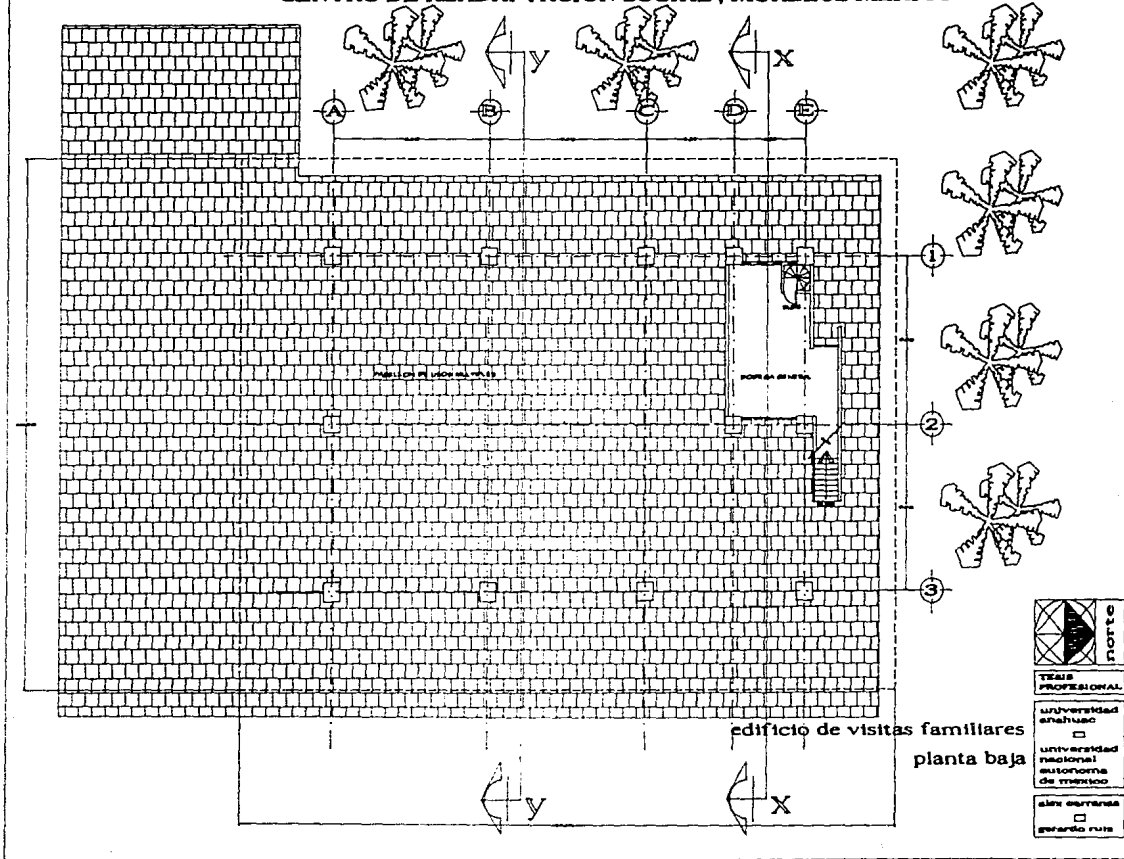

CENTRO DE READAPTACION SOCIAL, MORELOS MEXICO

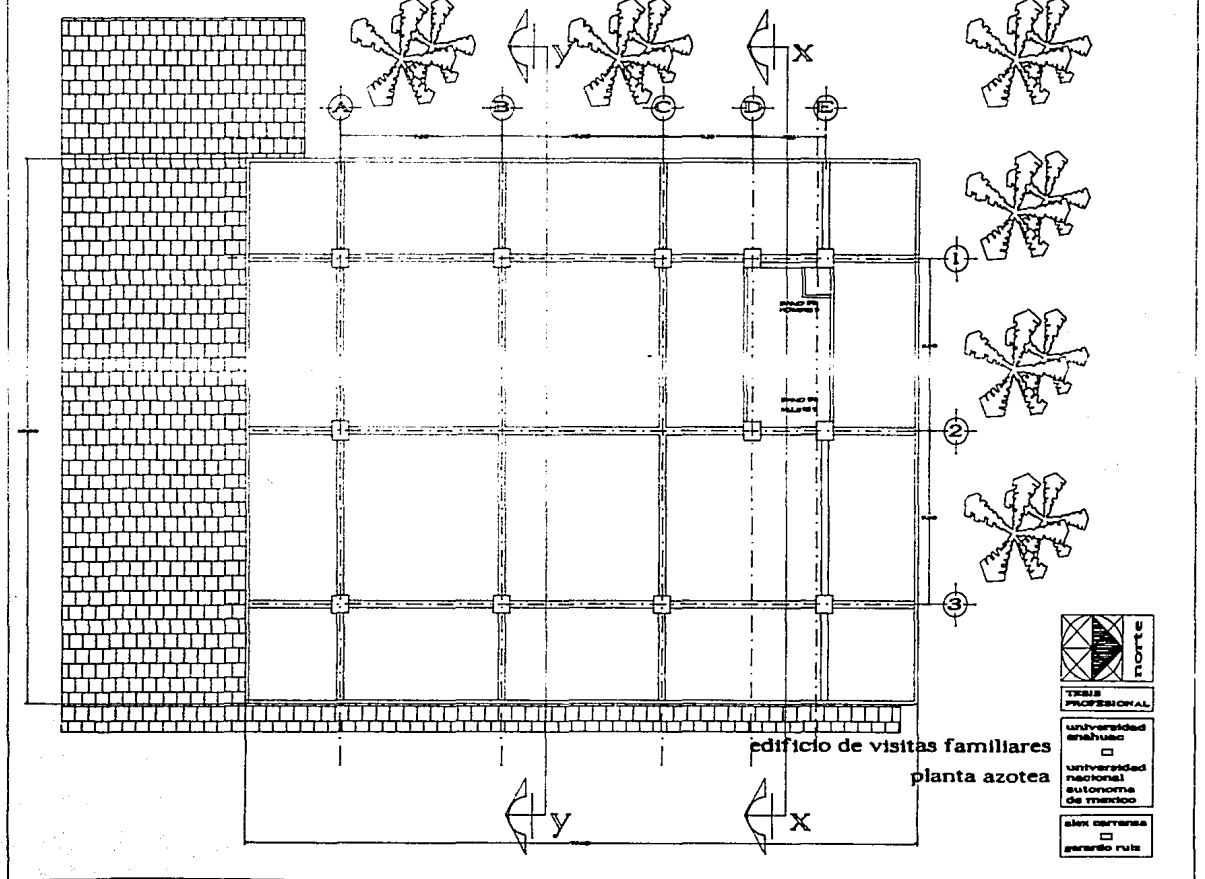

CENTRO DE READAPTACION SOCIAL , MORELOS MEXICO

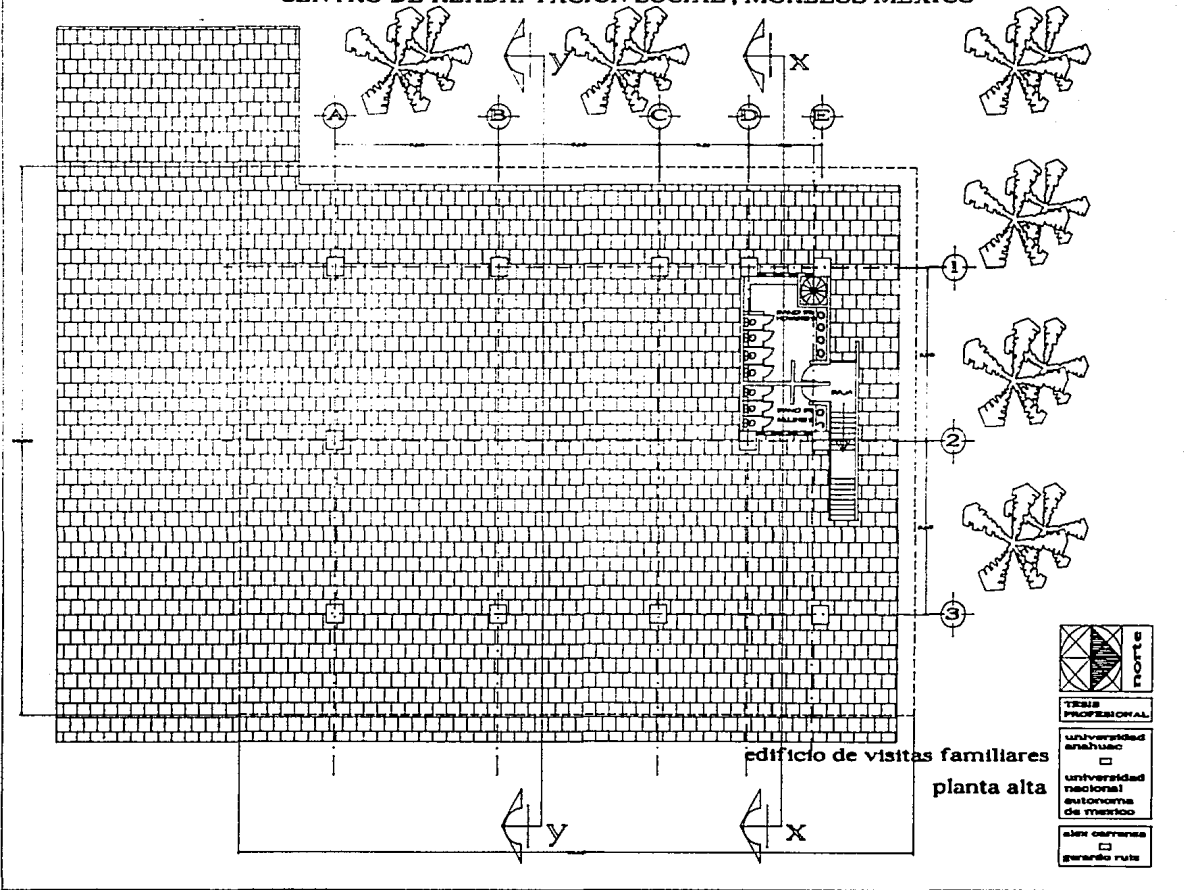

edificio de visitas familiares
planta alta

	morelos
TECIS PROFESIONAL	
	universidad nacional autónoma de méxico
	alex cervantes
garanda ruta	

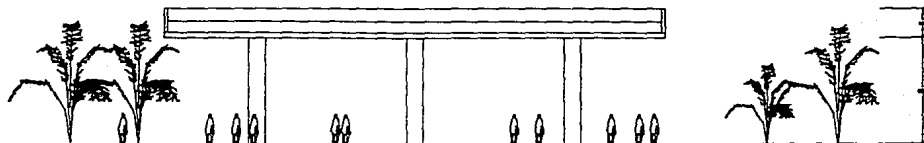

CORTE Y,Y

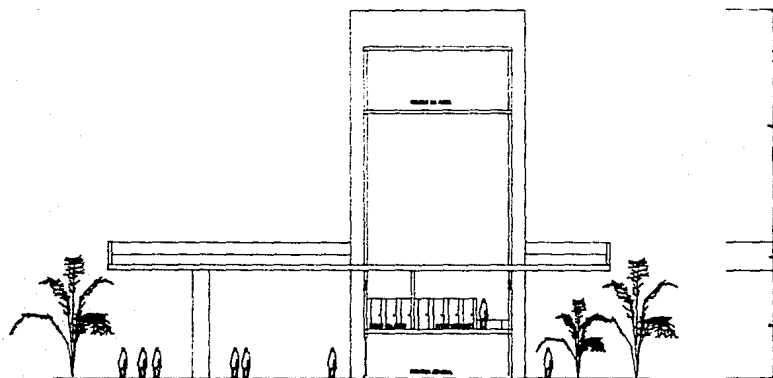

CORTE X,X

edificio de visitas familiares
cortes x,x y,y
escala 1-100

	norte
TESIS PROFESIONAL	
supervisión arquitecto	
<input type="checkbox"/>	supervisión nacional autónoma de México
<input type="checkbox"/>	área de reserva
<input type="checkbox"/>	terreno rural

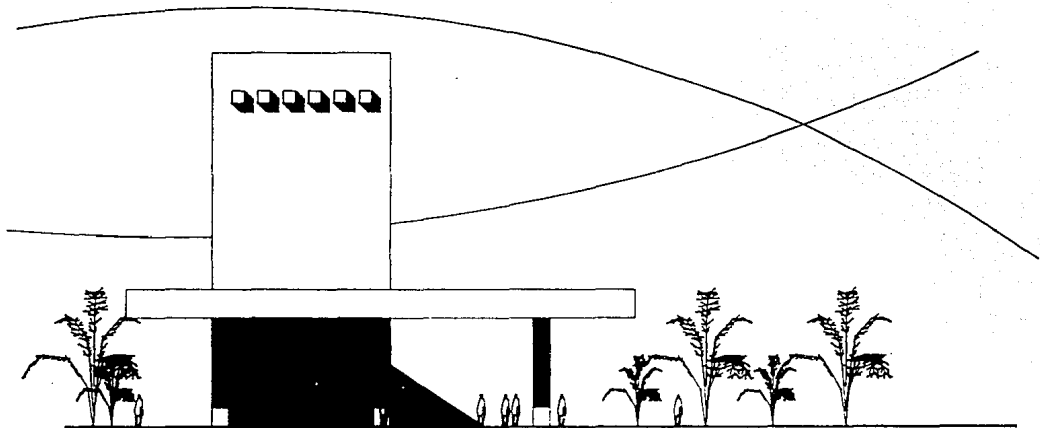

fachada al sur

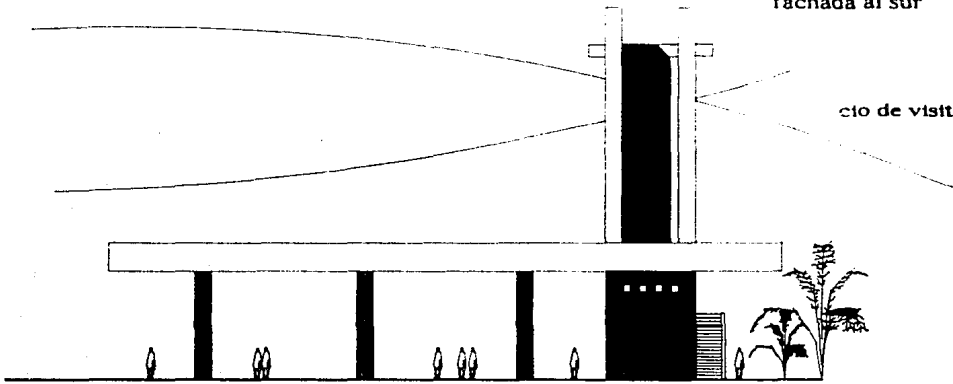

fachada al oriente

ocio de visitas familiares
fachadas
escala 1-75



TEMA PROFESIONAL

universidad anahuac

universidad nacional autónoma de México

ciudad de México

edificio

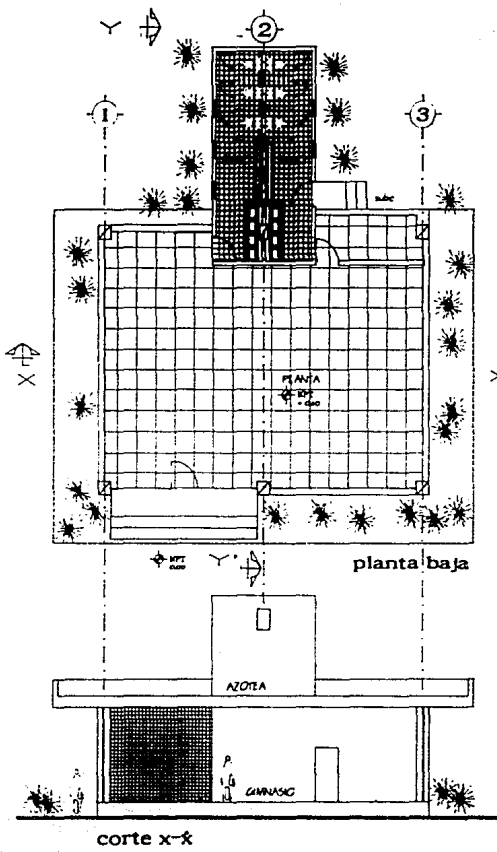

corte x-x

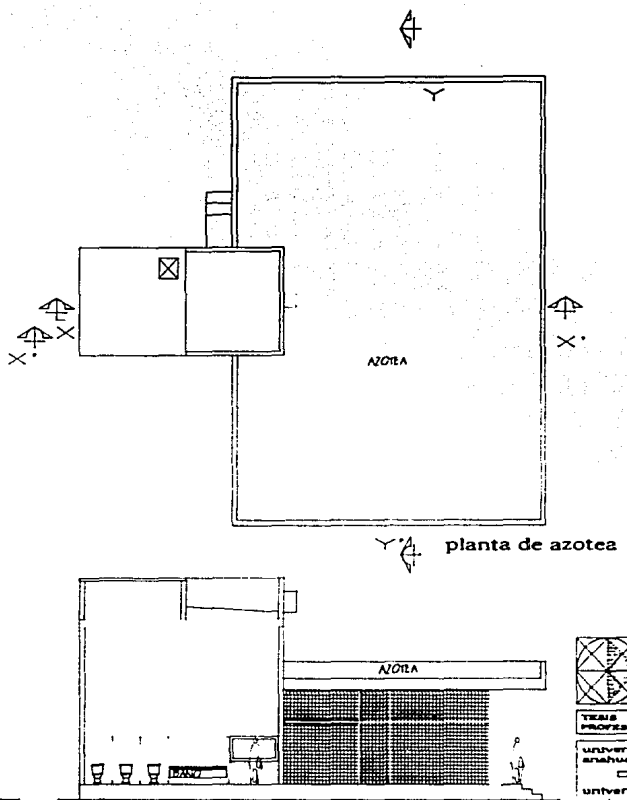

corte y-y

edificio gimnasio
plantas 1-50

	norte
	TECIS PROFESIONAL
	universidad anahuac
	universidad nacional autónoma de México
	siles cerrantes
	garza ruiz

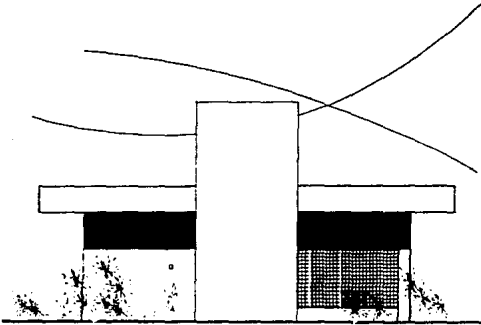

fachada poniente

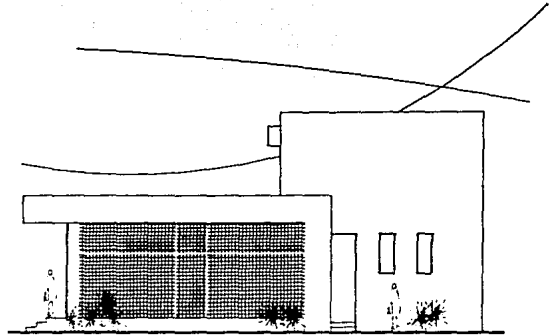

fachada norte

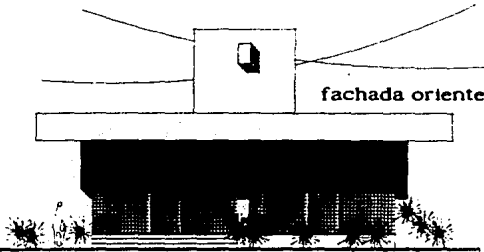

fachada oriente

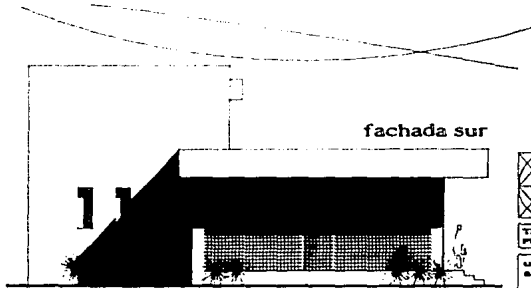

fachada sur

edificio gimnasio
plantas
escala 1-50

	norte
TECNOLOGIA PROFESIONAL	
UNIVERSIDAD ANAHUAC	
UNIVERSIDAD NACIONAL AUTONOMA DE MEXICO	
SIN CERRANIAS	
GARAJE SUR	

CENTRO DE READAPTACION SOCIAL , MORELOS MEXICO

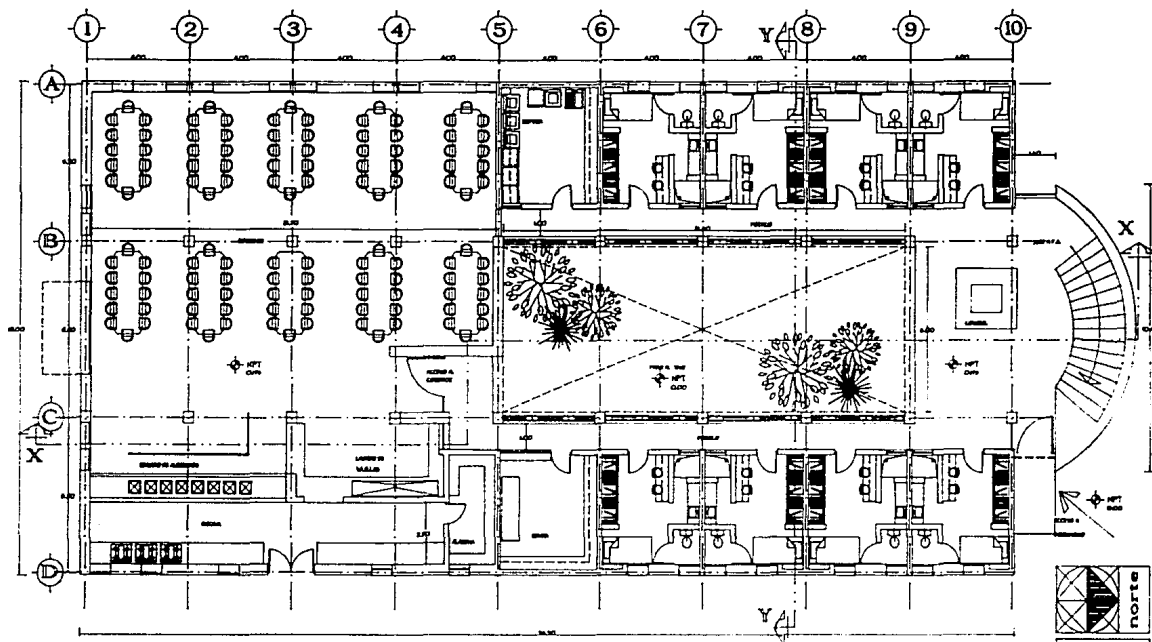

edificio dormitorio , celdas triples
 planta baja
 escala 1-50

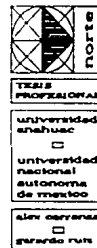



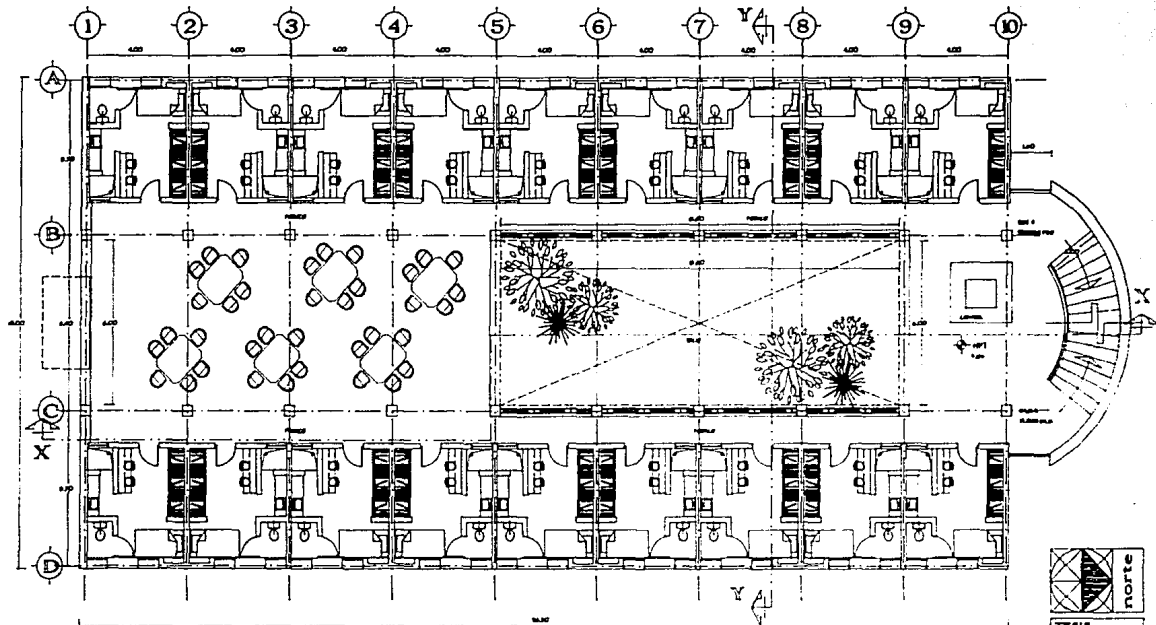

CENTRO DE READAPTACION SOCIAL , MORELOS MEXICO



edificio dormitorio , celdas triples

planta primer piso

escala 1-50

	norte
TRABAJO PROFESIONAL	
	universidad anahuac
	universidad nacional autonoma de mexico
	alveo corrugado
	gerardo ruiz

CENTRO DE READAPTACION SOCIAL , MORELOS MEXICO

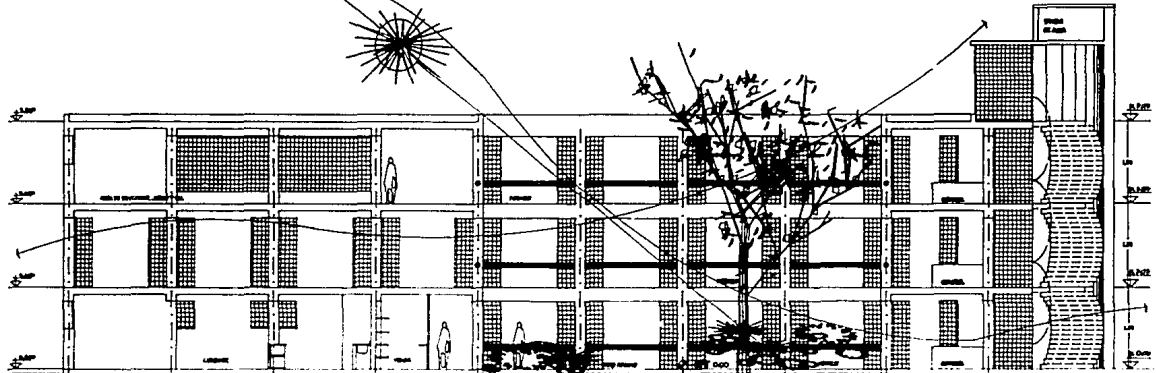

corte x - x

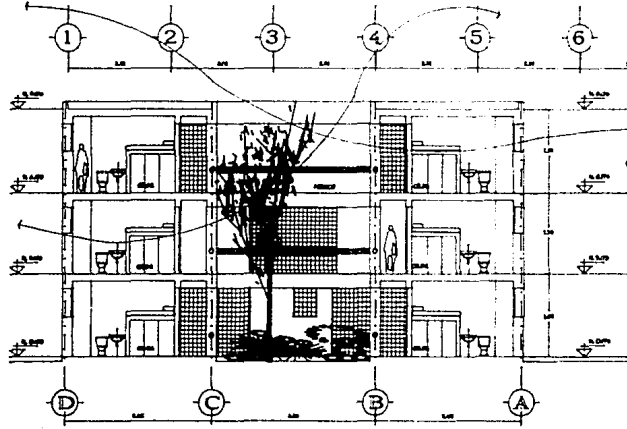

corte y - y

edificio dormitorio
celdas de segregacion

Cortes
escala 1-50

	norte
TEIAS PROFESIONAL	
universidad anahuac	
<input type="checkbox"/>	universidad nacional autonoma de mexico
<input type="checkbox"/>	alex carranza
<input type="checkbox"/>	gerardo ruitz

CENTRO DE READAPTACION SOCIAL , MORELOS MEXICO

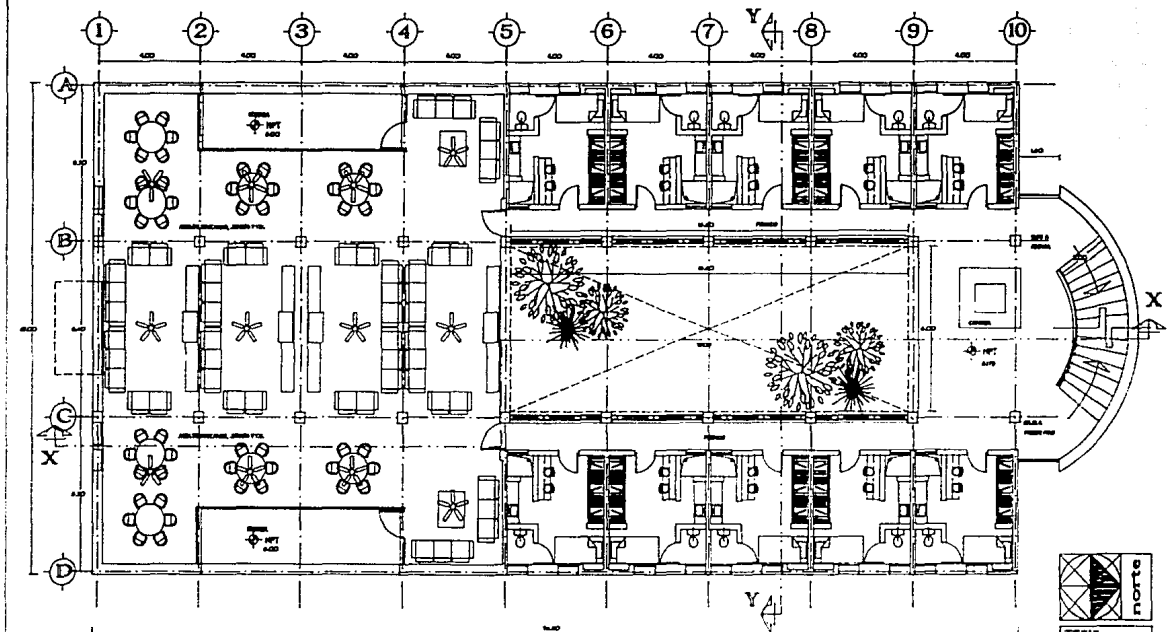





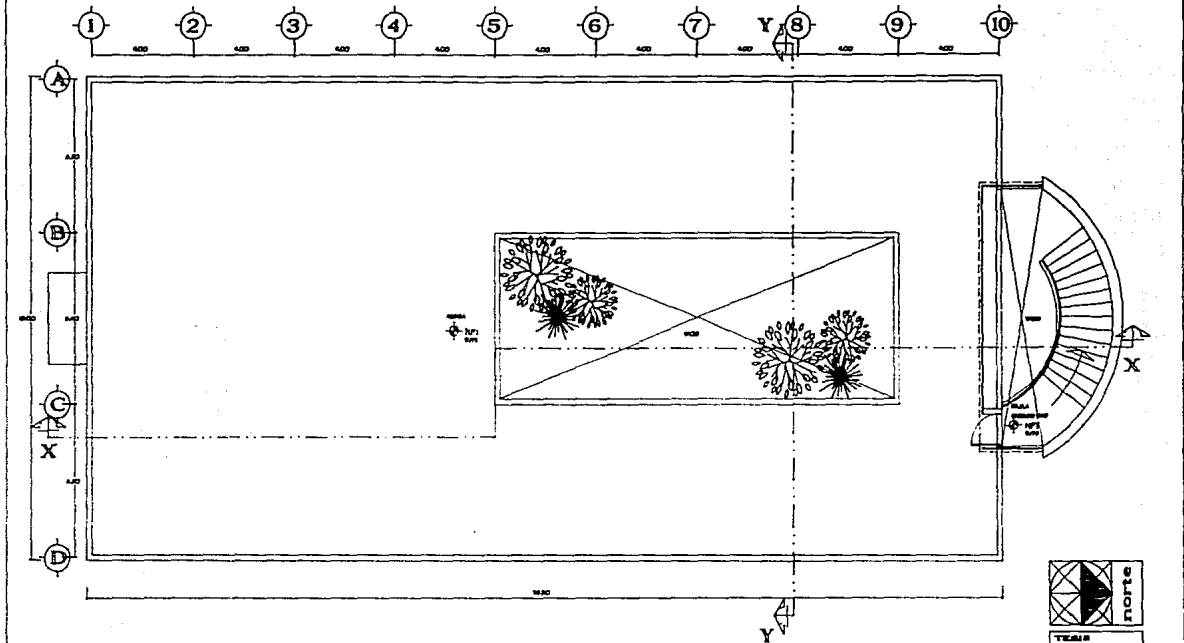

edificio dormitorio , celdas triples
 planta segundo piso
 escala 1-50

	norte
	TEJES PROFESIONAL
	universidad anahuac
	universidad nacional autonoma de mexico
	alej. carreras
	gerardo ruiz

CENTRO DE READAPTACION SOCIAL, MORELOS MEXICO



edificio dormitorio, celdas triples
 planta de azotea
 escala 1-50

	norte
	TIERRA PROFESIONAL
	universidad anahuac
	universidad nacional autónoma de mexico
	sin certificar
	parando ruta

CENTRO DE READAPTACION SOCIAL MORELOS, MEXICO

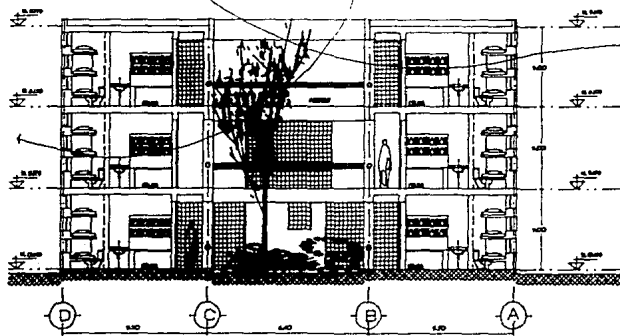
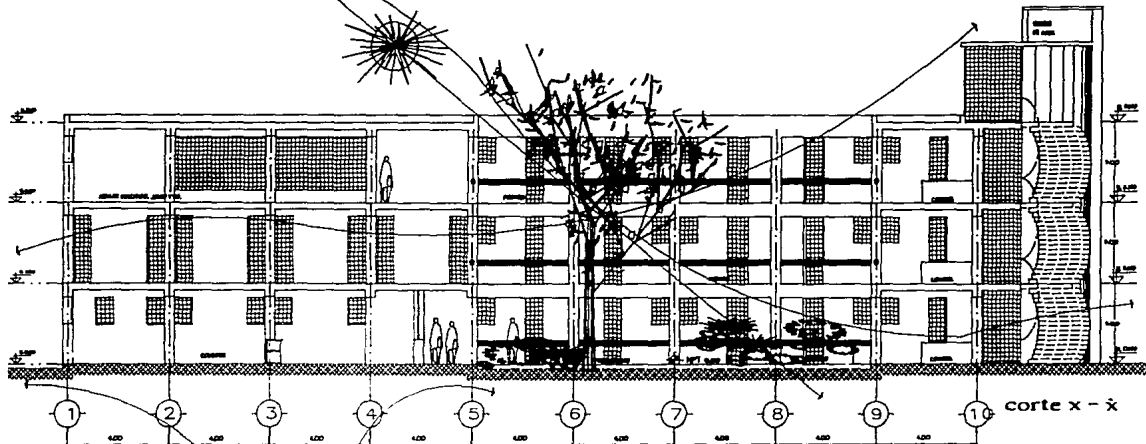

EDIFICIO DORMITORIO
 CELDAS TRIPLES
 cortes

escala 150

norte

TEEA
 PROFESIONAL

universidad
 anhhuac

universidad
 nacional
 autonoma
 de morelos

sin certamen

garantia pua

CENTRO DE READAPTACION SOCIAL MORELOS, MEXICO



EDIFICIO DORMITORIO
CELDAS TRIPLES

fachadas
escala 150



SEAL
PROFESIONAL

UNIVERSIDAD
ANAHUAC
□
UNIVERSIDAD
NACIONAL
AUTONOMA
DE MEXICO

SIN CORRENTES
□
GUARDO RUTS

CENTRO DE READAPTACION SOCIAL MORELOS, MEXICO

EDIFICIO DORMITORIO, CELDAS TRIPLES

fachadas

escala 150

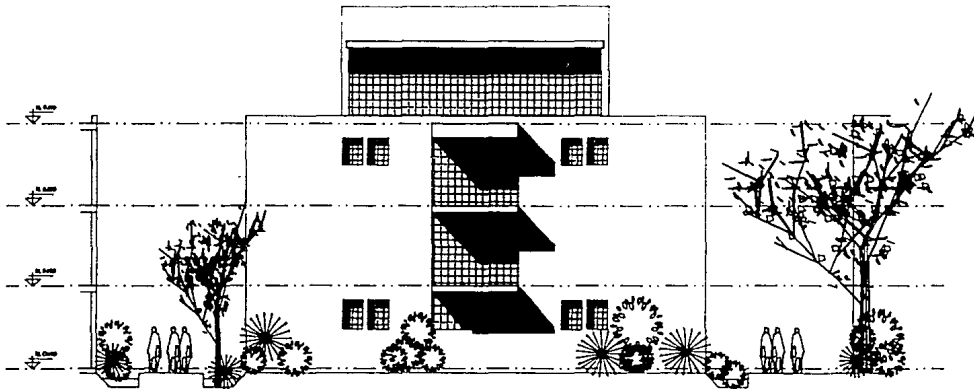

TIPO
PROFESIONAL

universidad
anahuac

universidad
nacional
autonoma
de Mexico

sin carreras
 periodo 1960

CENTRO DE READAPTACION SOCIAL , MORELOS MEXICO

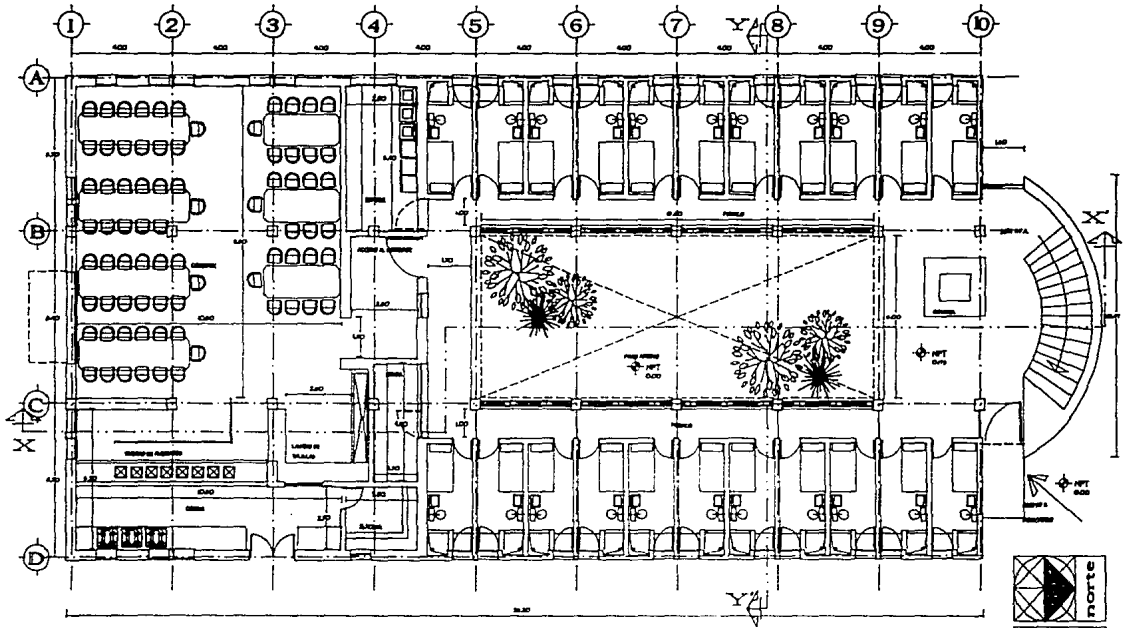

edificio dormitorio . celdas de segregacion
planta baja
escala 1-50

UNIVERSIDAD NACIONAL AUTÓNOMA DE MÉXICO

TESIS PROFESIONAL

universidad nacional autónoma de México

sin censura

guardado FULB

CENTRO DE READAPTACION SOCIAL , MORELOS MEXICO

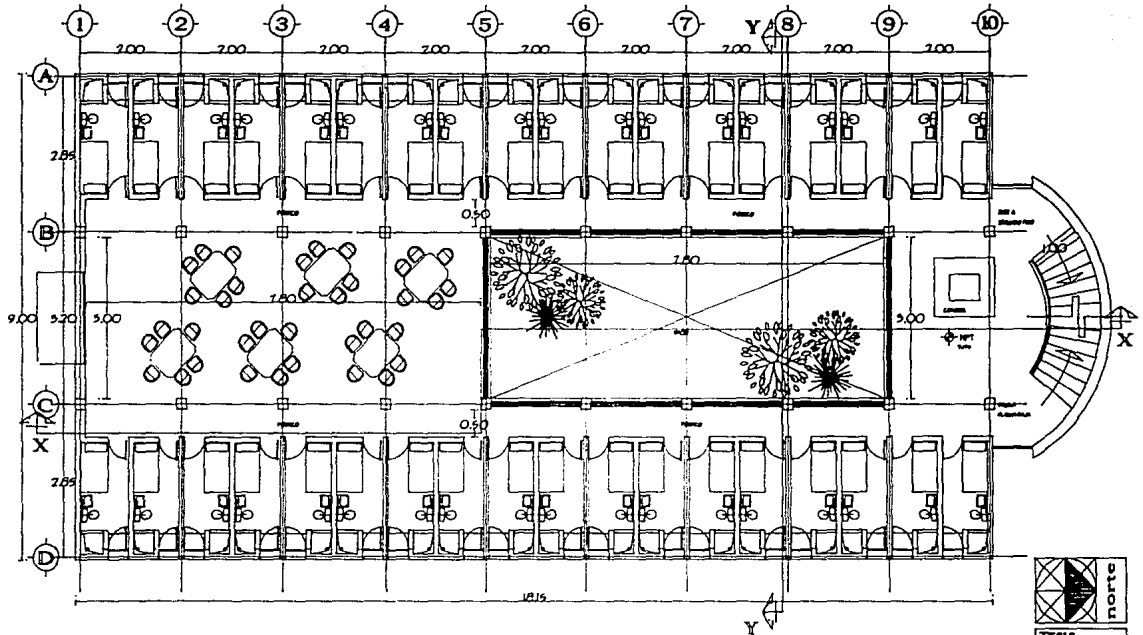

edificio dormitorio , celdas de segregacion
 planta primer piso
 escala 1-50

	norte
TRABAJO PROFESIONAL	
universidad nacional autonoma de mexico	
	sala caravana
	gerardo ruta

CENTRO DE READAPTACION SOCIAL , MORELOS MEXICO

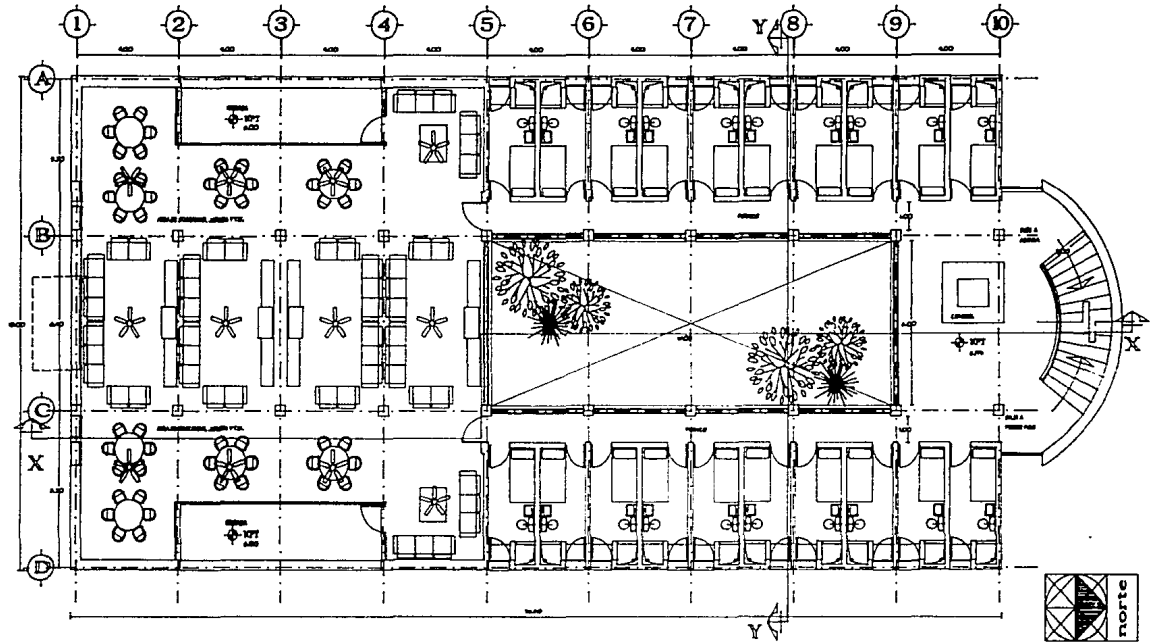

edificio dormitorio , celdas de segregacion
 planta segundo piso
 escala 1-50

	norte
	TESES PROFESIONAL
	universidad anahuac
	universidad nacional autonoma de Mexico
	sin obreros
	gerardo Ruiz

CENTRO DE READAPTACION SOCIAL , MORELOS MEXICO

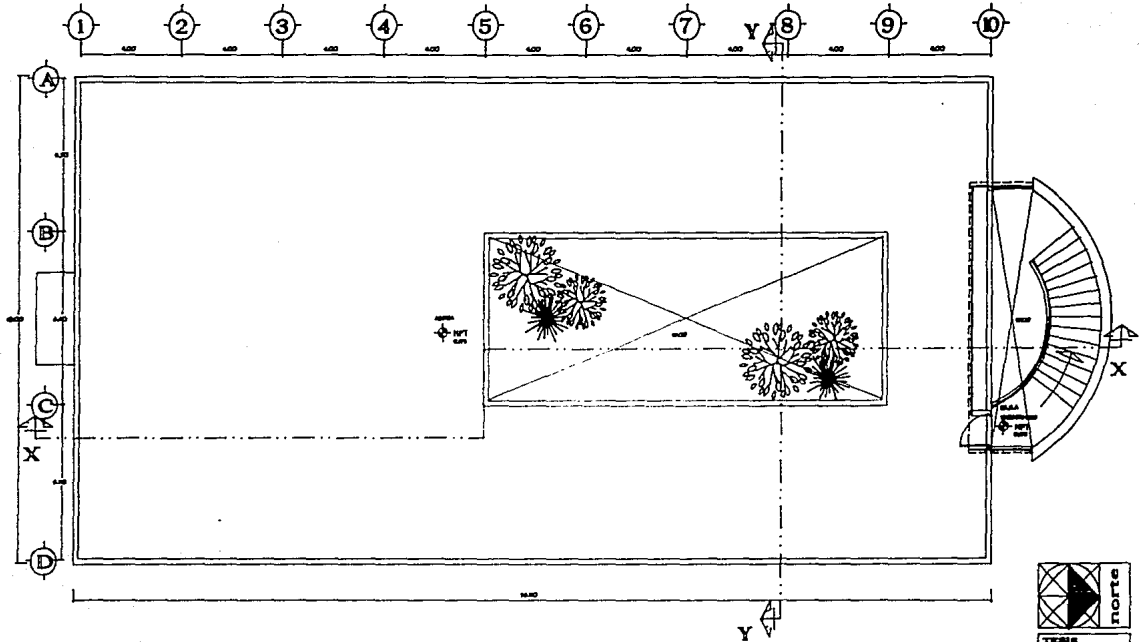



edificio dormitorio , celdas de segregacion
 planta de azotea
 escala 1-50

	norte
TALLER PROFESIONAL	
universidad anahuac	
<input type="checkbox"/>	universidad nacional autonoma de mexico
<input type="checkbox"/>	sin cerrarse
<input type="checkbox"/>	generado ruta

CENTRO DE READAPTACION SOCIAL , MORELOS MEXICO
edificio dormitorio , celdas de segregacion

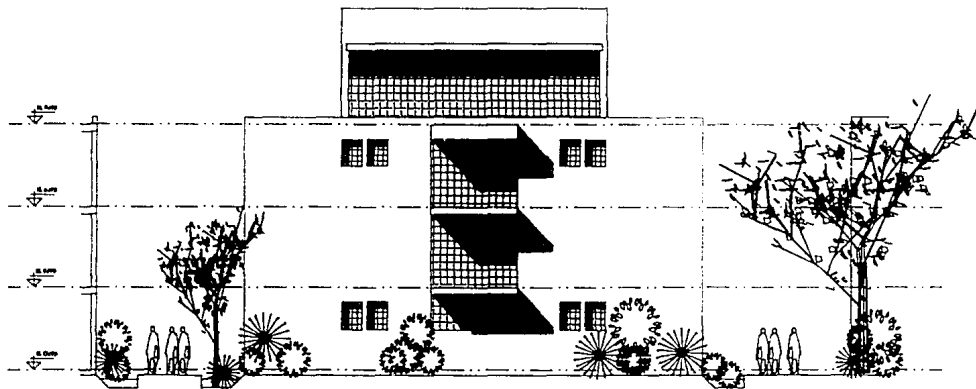
fachadas
escala 1-50



	u n a m
TESIS PROFESIONAL	
UNIVERSIDAD NACIONAL AUTÓNOMA DE MÉXICO	
UNIVERSIDAD NACIONAL AUTÓNOMA DE MÉXICO	
SIN CERRANES	
GRANDE RUS	

CENTRO DE READAPTACION SOCIAL , MORELOS MEXICO





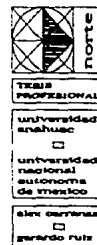

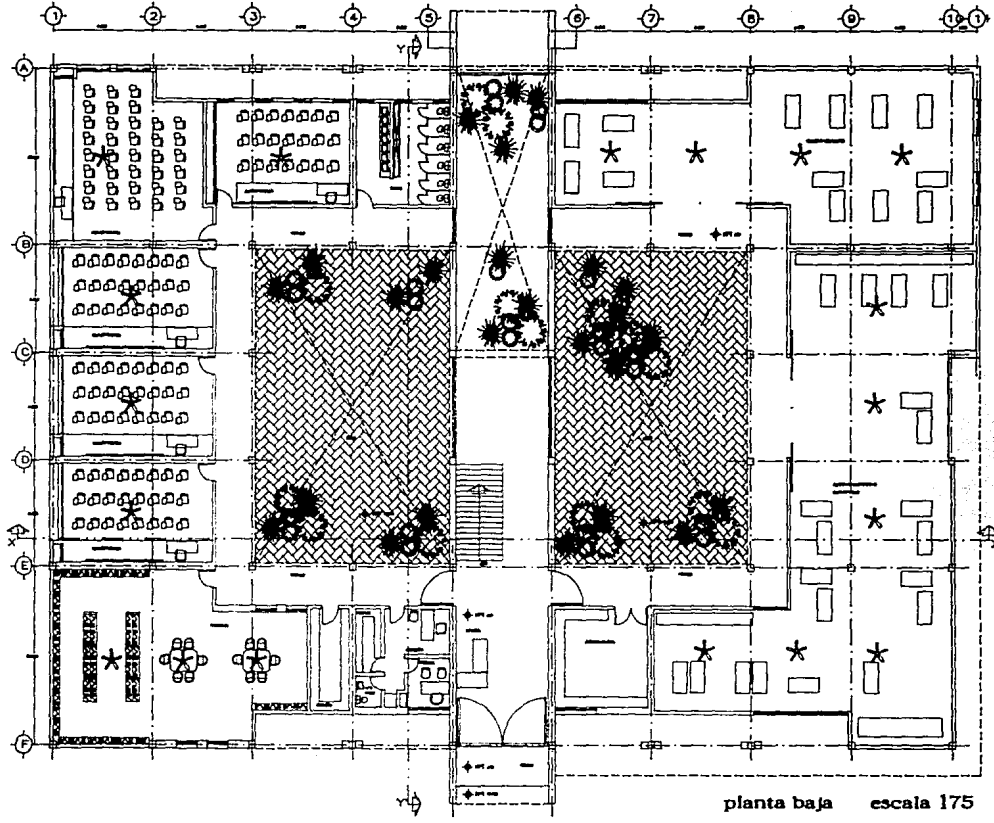
edificio dormitorio
celdas de segregacion
fachadas
escala 1-50





planta baja escala 175

CENTRO DE READAPTACION SOCIAL
 MORELOS, MEXICO
 EDIFICIO EDUCACION Y TRABAJO

	norte
	Universidad profesional
	Universidad nacional autónoma de México
	Acceso rampas
	Parqueo ruta

CENTRO DE READAPTACION SOCIAL
 MORELOS, MEXICO
 EDIFICIO EDUCACION Y TRABAJO

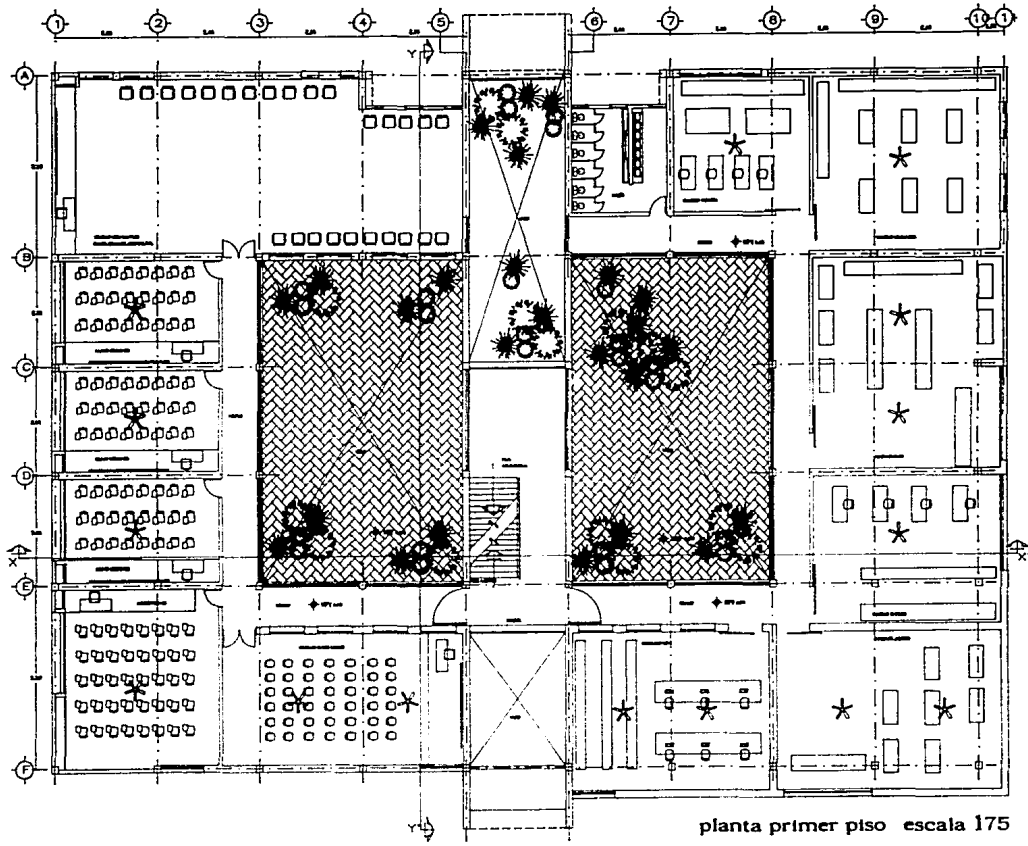

planta primer piso escala 175

	norte
	TECIS PROFESIONAL
	universidad anahuac
	universidad nacional autonoma de mexico
	sin cerradura
	gerardo ruis

CENTRO DE READAPTACION SOCIAL
 MORELOS, MEXICO
 EDIFICIO EDUCACION Y TRABAJO

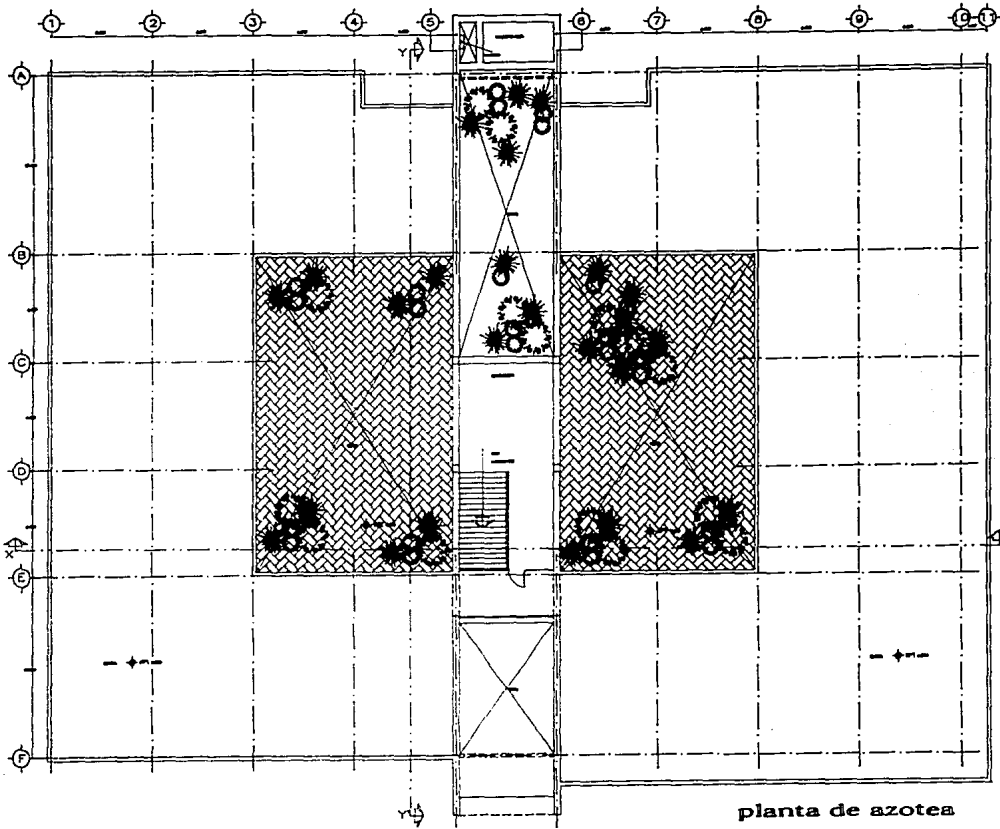

planta de azotes
 escala 1-75

	norte
TESIS PROFESIONAL	
universidad anahuac	
<input type="checkbox"/>	universidad nacional autonoma de mexico
<input type="checkbox"/>	alce cortinas
<input type="checkbox"/>	servicio pais

CENTRO DE READAPTACION SOCIAL
 MORELOS, MEXICO
 EDIFICIO EDUCACION Y TRABAJO

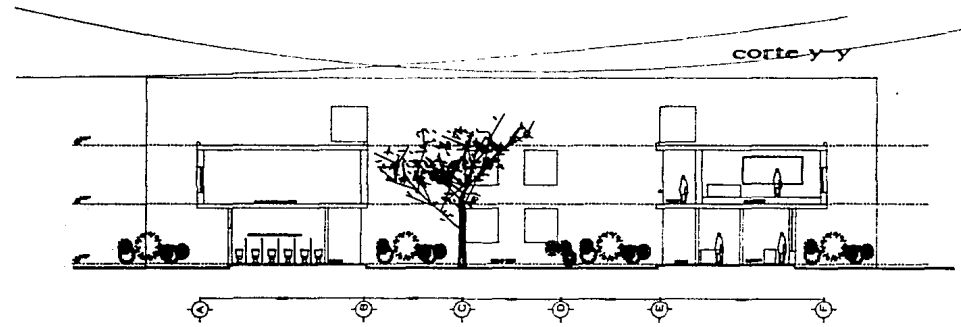
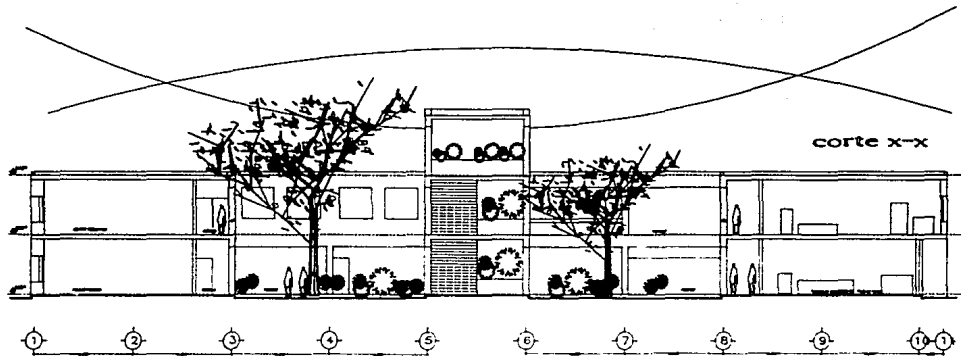

cortes

escala 175

	norte
TEMA PROFESIONAL	
universidad anahuac	
universidad nacional autonoma de mexico	
sistema curricular	
proyecto ruis	

CENTRO DE READAPTACION SOCIAL

MORELOS, MEXICO

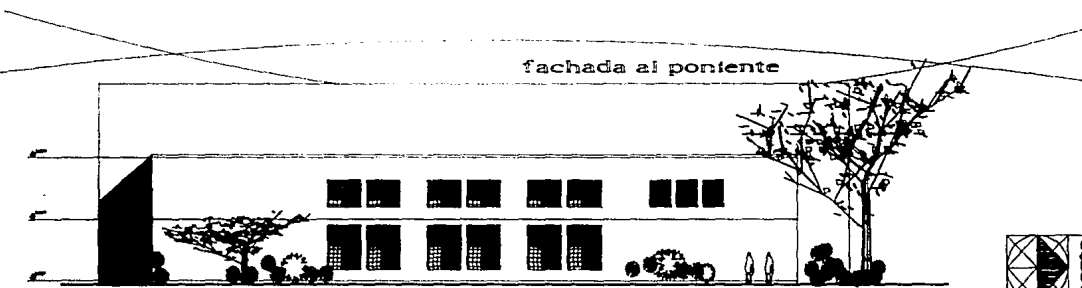
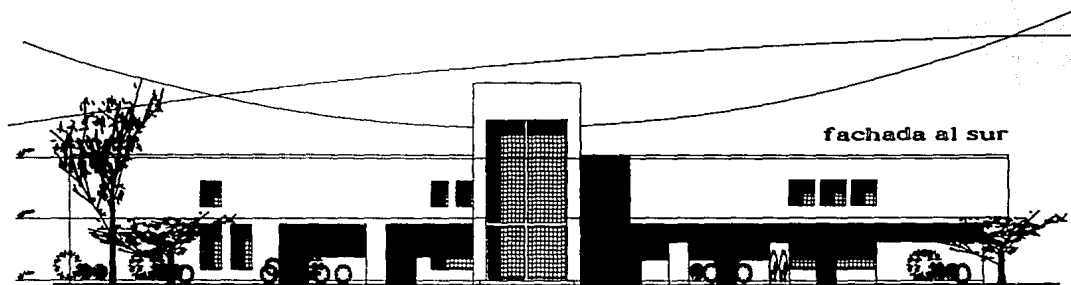

EDIFICIO EDUCACION Y TRABAJO

fachadas
escala 175

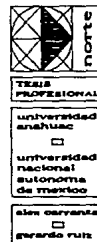

CENTRO DE READAPTACION SOCIAL

MORELOS, MEXICO

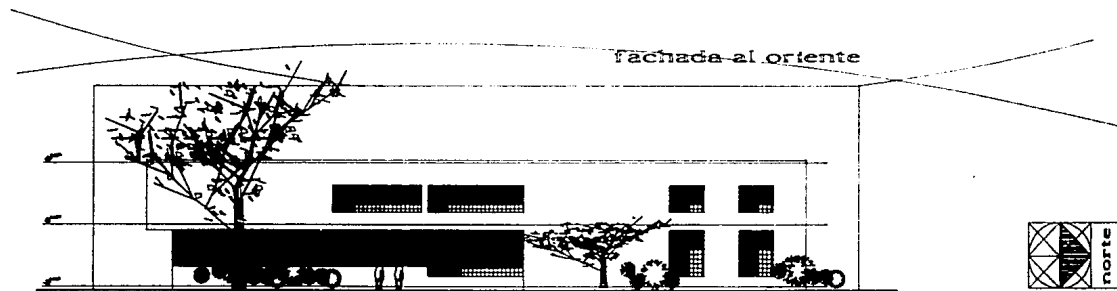
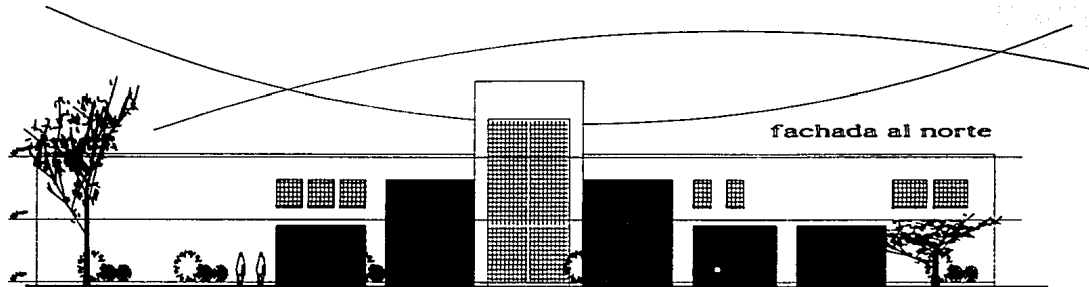

EDIFICIO EDUCACION Y TRABAJO

fachadas
escala 1-75



TRABAJO
PROFESIONAL

universidad
analisis

universidad
nacional
autonoma
de morelos

alex carranza

gerardo ruz

V.- CRITERIO ESTRUCTURAL

CENTRO DE READAPTACION SOCIAL , MORELOS MEXICO

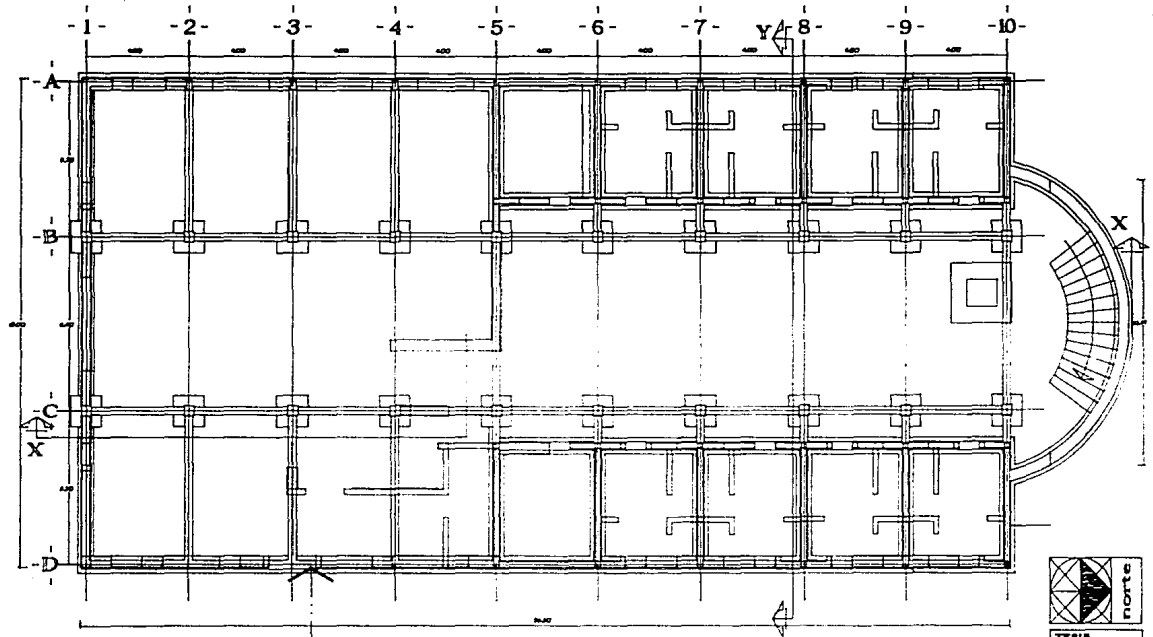

CONCRECIÓN A BASE DE PIEDRA PISADA O SIMILAR
 CON UNA SECCIÓN PRIMERIO DE 40 X 40 Y 30, CON
 UNA CUBIERTA DE PLANTA DE 30 X 30 CM. DE
 CONCRETO ARMADO DE 200 KG/L C/M³

edificio dormitorio , celdas triples
 cimentacion

escala 1-50

	IPM INSTITUTO PROFESIONAL
<input checked="" type="checkbox"/>	universidad nacional autónoma de Morelos
<input type="checkbox"/>	sin carreras guarda puz

CENTRO DE READAPTACION SOCIAL , MORELOS MEXICO

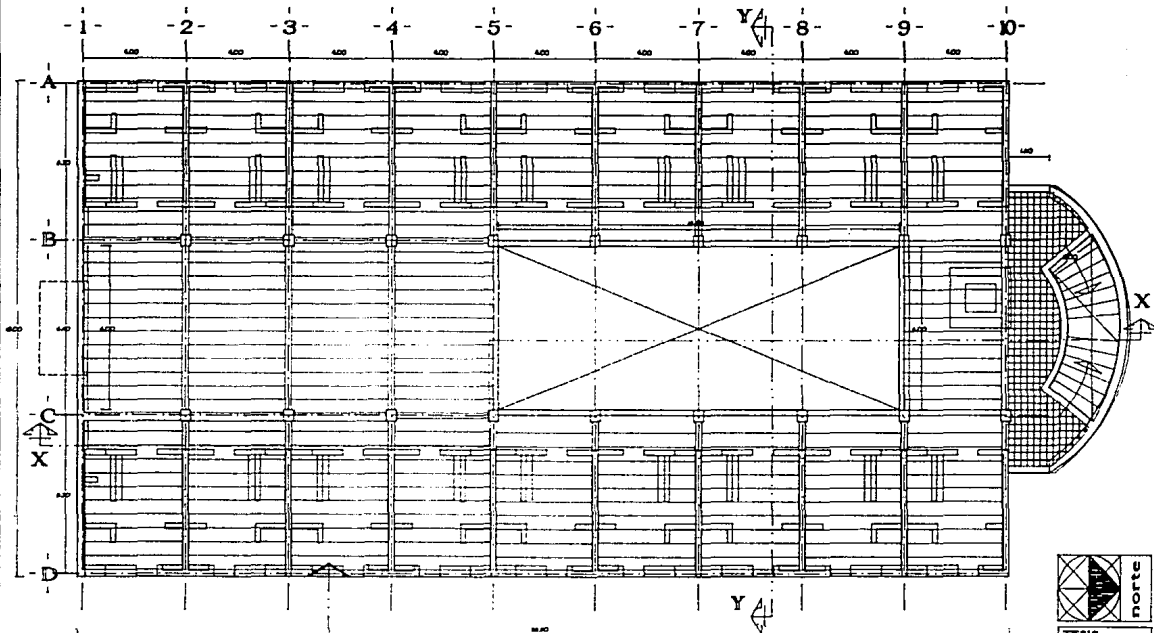

TPO VIVIENDA CON SERVICIOS MEDIO
 LONJANIA DE VUELOS PERIÓDICO
 DE 90 CM.

edificio dormitorio , celdas triples
 planta tipo de entresiso y azotea
 escala 1-50

	INSTITUTO MEXICANO DE PROFESIONALES
	TRABAJO PROFESIONAL
	universidad analista
<input type="checkbox"/>	universidad nacional autónoma de México
<input type="checkbox"/>	alex carranza
<input type="checkbox"/>	gerardo rita

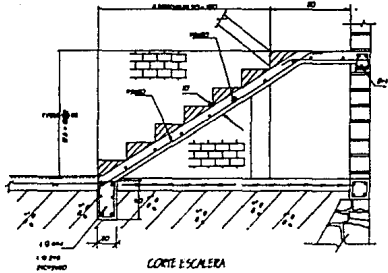

CORTE ESCALERA

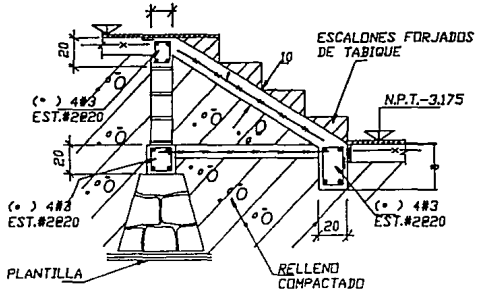

CORTE

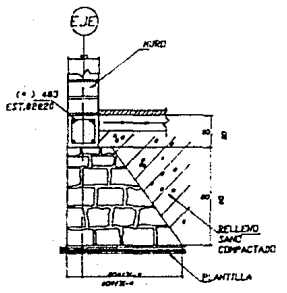

CORTE POR CIMENTACION

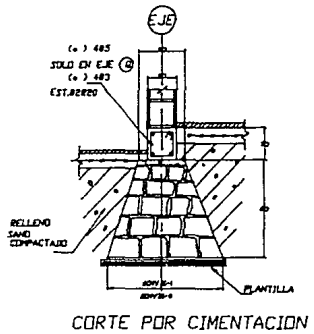

CORTE POR CIMENTACION

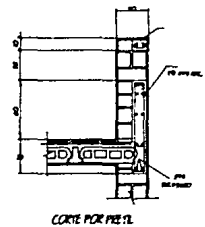

CORTE POR PIZA

	NOTE
TEMA PROFESIONAL	
universidad anahuac	
universidad nacional autonoma de mexico	
sin carreras	
gerando ruis	

CENTRO DE READAPTACION SOCIAL , MORELOS MEXICO

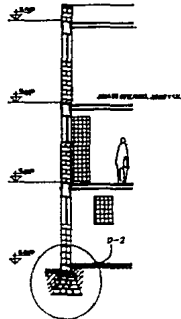

corte 2-2

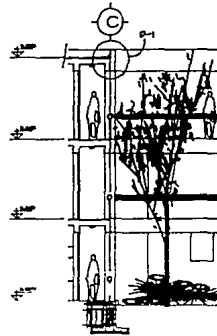

corte 1-1

corte y - y

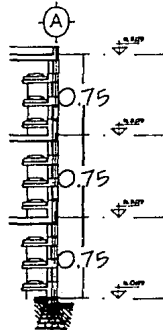

corte 3-3

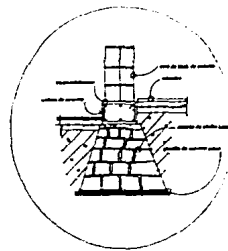

D-1

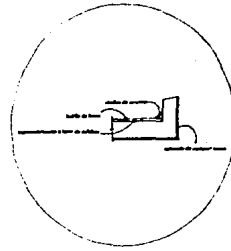

D-2

edificio dormitorio , celdas triples
cortes por fachada

	IMEP INSTITUTO MEXICANO DE PROFESIONALES DE LA ENSEÑANZA
	UNIVERSIDAD NACIONAL AUTÓNOMA DE MÉXICO
	FACULTAD DE ARQUITECTURA
	DEPARTAMENTO DE ARQUITECTURA
	INSTITUTO MEXICANO DE PROFESIONALES DE LA ENSEÑANZA

VI.- CRITERIO DE INSTALACIONES

CENTRO DE READAPTACION SOCIAL , MORELOS MEXICO

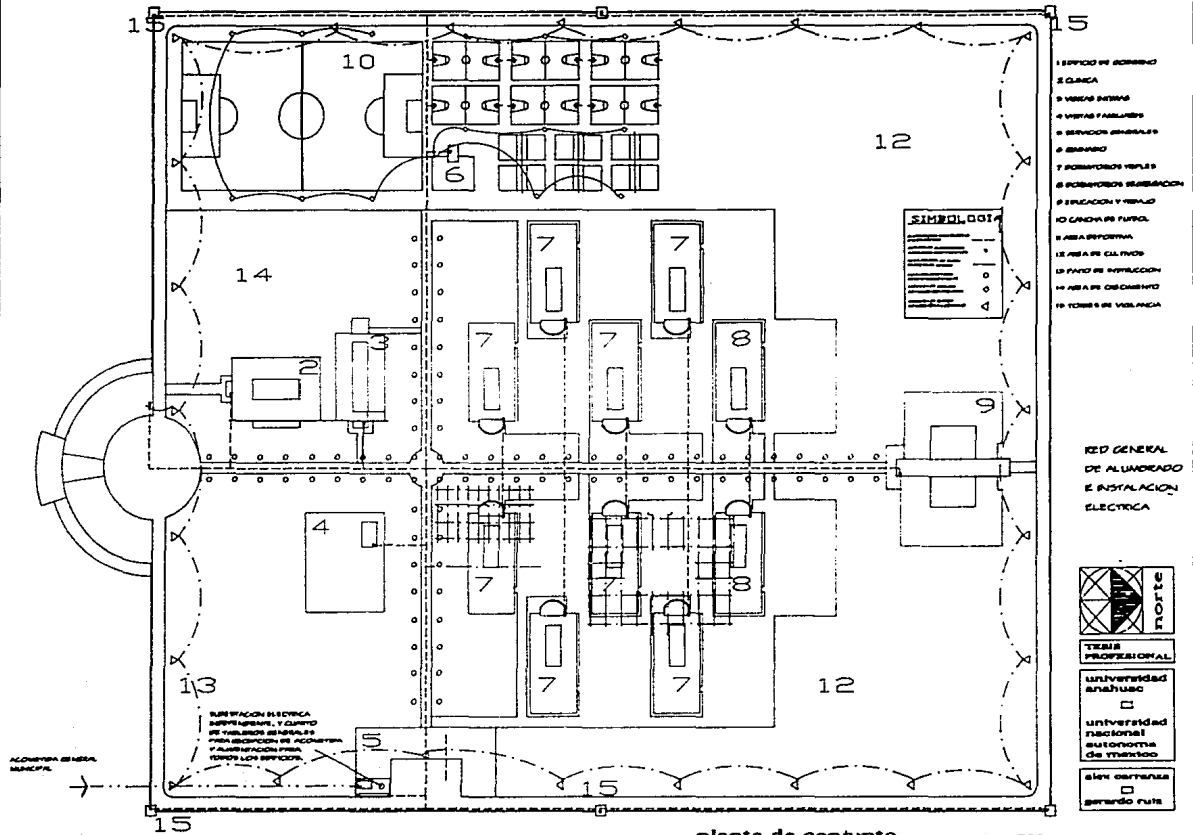

planta de conjunto

escala 1-500

CENTRO DE READAPTACION SOCIAL, MORELOS MEXICO

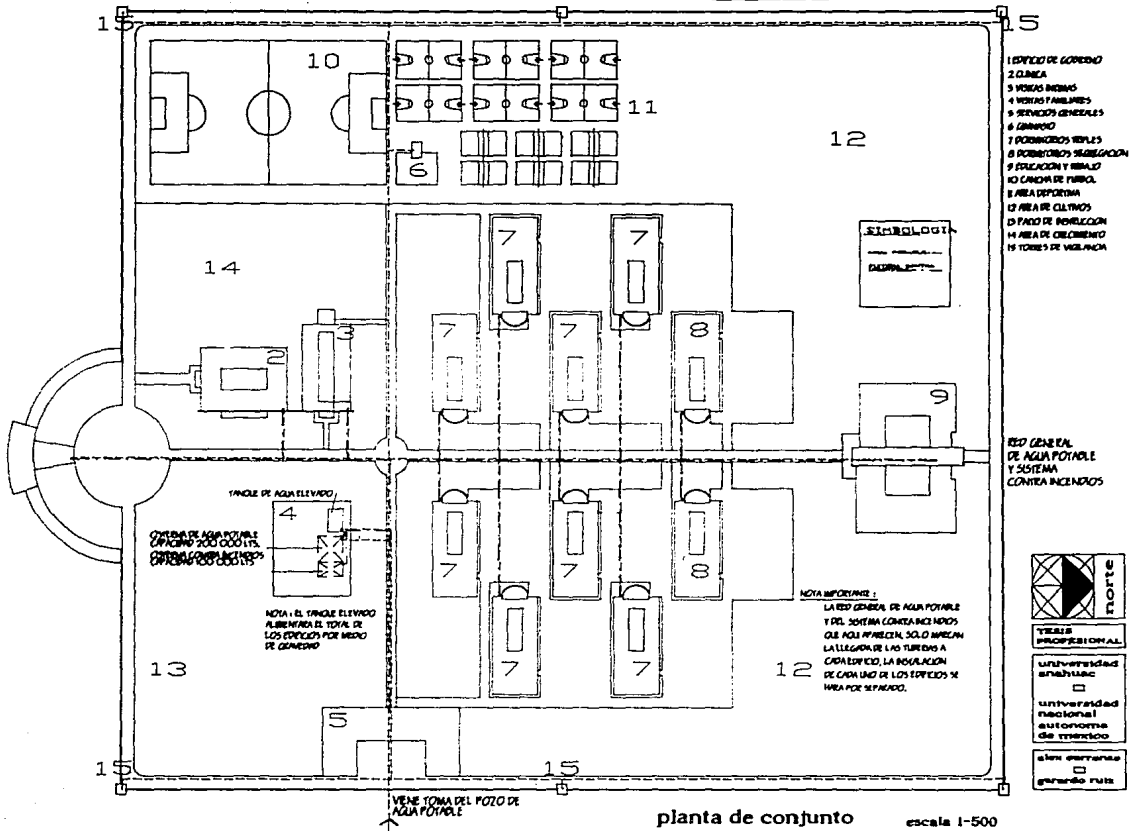

- 1 OFICIO DE GOBIERNO
- 2 CANTINA
- 3 VESTIBULO
- 4 MÓDULO FAMILIAR
- 5 SERVICIOS GENERALES
- 6 GUARDAR
- 7 PODERADOS VESTIB
- 8 PODERADOS SUBALCOGACION
- 9 FAMILIAR Y REBULO
- 10 CANTINA DE SERVICIOS
- 11 AREA DEPORTIVA
- 12 AREA DE CULTIVO
- 13 PANTO DE BOMBEO
- 14 AREA DE COCINADO
- 15 TORRES DE VENTILACION

RED GENERAL DE AGUA POTABLE Y SISTEMA CONTRA INCENDIOS

NOTA

TIPO DE CONSTRUCCION

- universidad nacional
- autonoma de Morelos
- otras construcciones
- guardar ruta

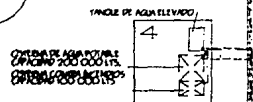

NOTA IMPORTANTE:

LA RED GENERAL DE AGUA POTABLE Y EL SISTEMA CONTRA INCENDIOS QUE AQUÍ APARECE, SOLO MUESTRAN LA LLEGADA DE LAS TUBERIAS A CADA UNO DE LOS EDIFICIOS Y NO HARA POR SEPARADO.

VIENE TOMA DEL PANTO DE AGUA POTABLE

CENTRO DE READAPTACION SOCIAL, MORELOS MEXICO

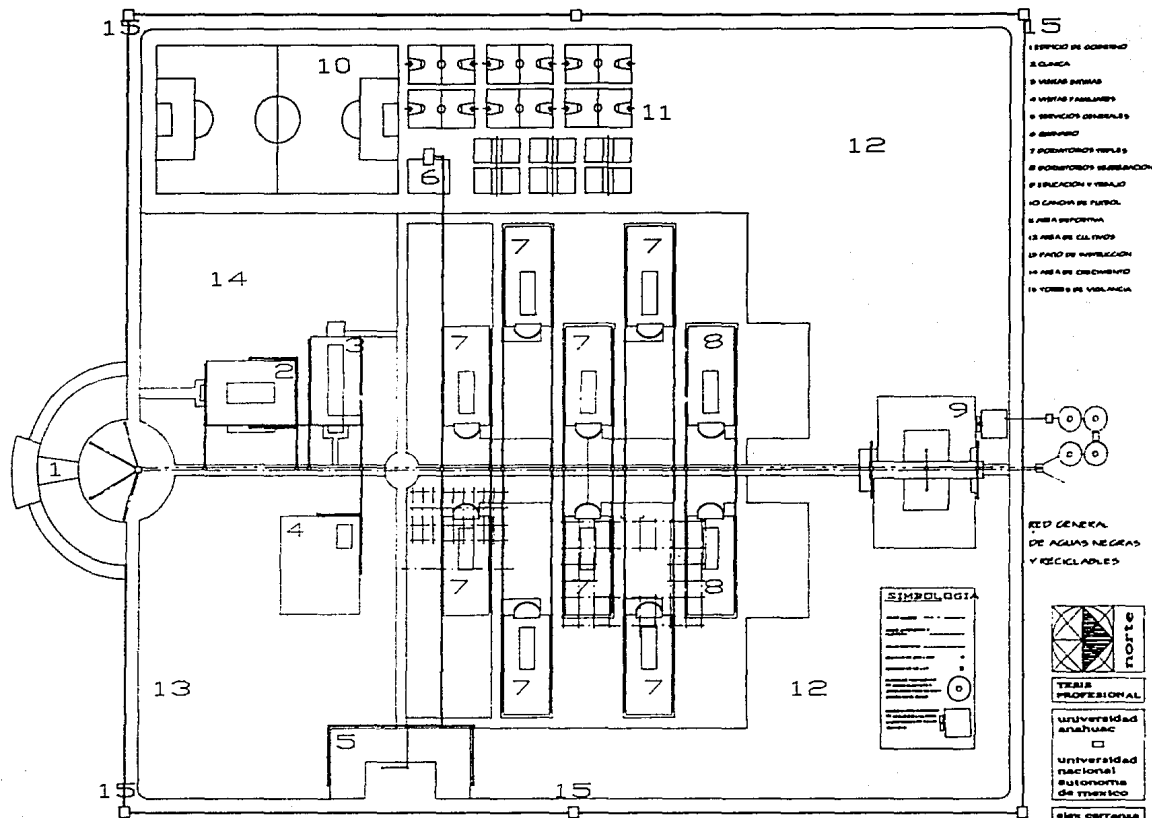

- 1 EDIFICIO DE GOBIERNO
- 2 CLASICA
- 3 VESTIBULO PRINCIPAL
- 4 VESTIBULO SECUNDARIO
- 5 SERVIDOR
- 6 REPOSICION DE VESTIBULO
- 7 REPOSICION DE VESTIBULO
- 8 REPOSICION DE VESTIBULO
- 9 EDUCACION Y VESTIBULO
- 10 CANCHON DE FUTBOL
- 11 AREA DEPORTIVA
- 12 AREA DE CALIDAD
- 13 PAVO DE INSPECCION
- 14 AREA DE OBSERVACION
- 15 TORRES DE VIGILANCIA

RED GENERAL DE AGUAS NEGRAS Y RECICLABLES

SIMBOLOGIA

TORRES DE VIGILANCIA
 SERVIDOR
 REPOSICION DE VESTIBULO
 VESTIBULO PRINCIPAL
 VESTIBULO SECUNDARIO
 CLASICA
 EDIFICIO DE GOBIERNO



- TRABAJO PROFESIONAL
- UNIVERSIDAD NACIONAL AUTÓNOMA DE MÉXICO
- UNIVERSIDAD NACIONAL AUTÓNOMA DE MÉXICO
- sin cerradura
- cerradura puzo

planta de conjunto escala 1-500

CENTRO DE READAPTACION SOCIAL , MORELOS MEXICO

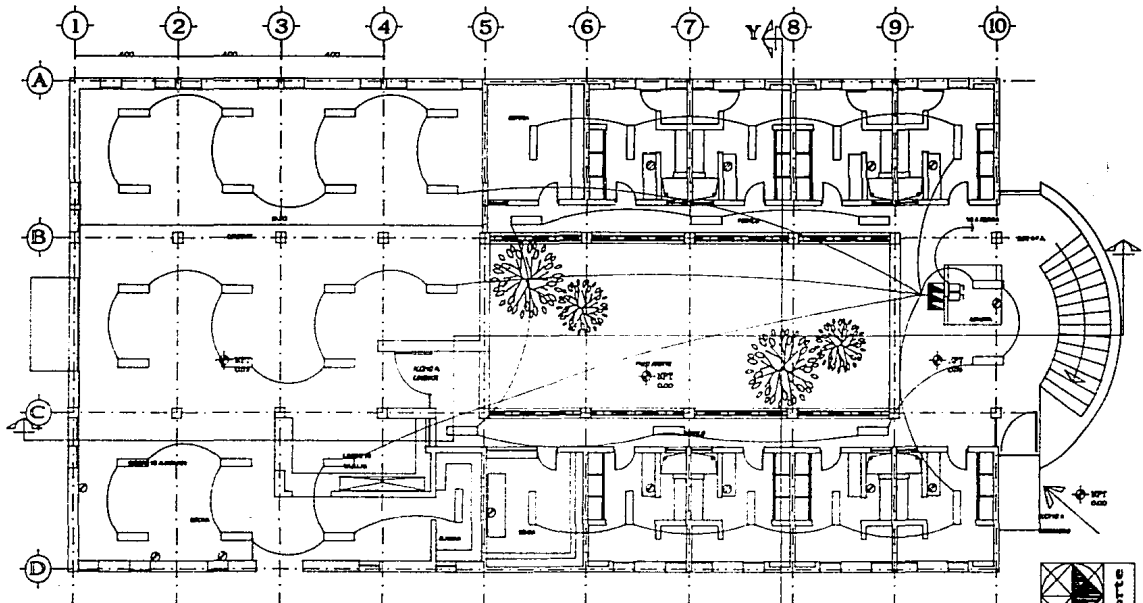

SIMBOLOGIA

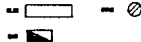

edificio dormitorio , celdas triples

Instalacion electrica

planta baja

escala 1-50

	norte
	TECNICO PROFESIONAL
	universidad nacional autonoma de mexico
	universidad nacional autonoma de mexico
	alca cantones
	gerardo ruis

CENTRO DE READAPTACION SOCIAL , MORELOS MEXICO

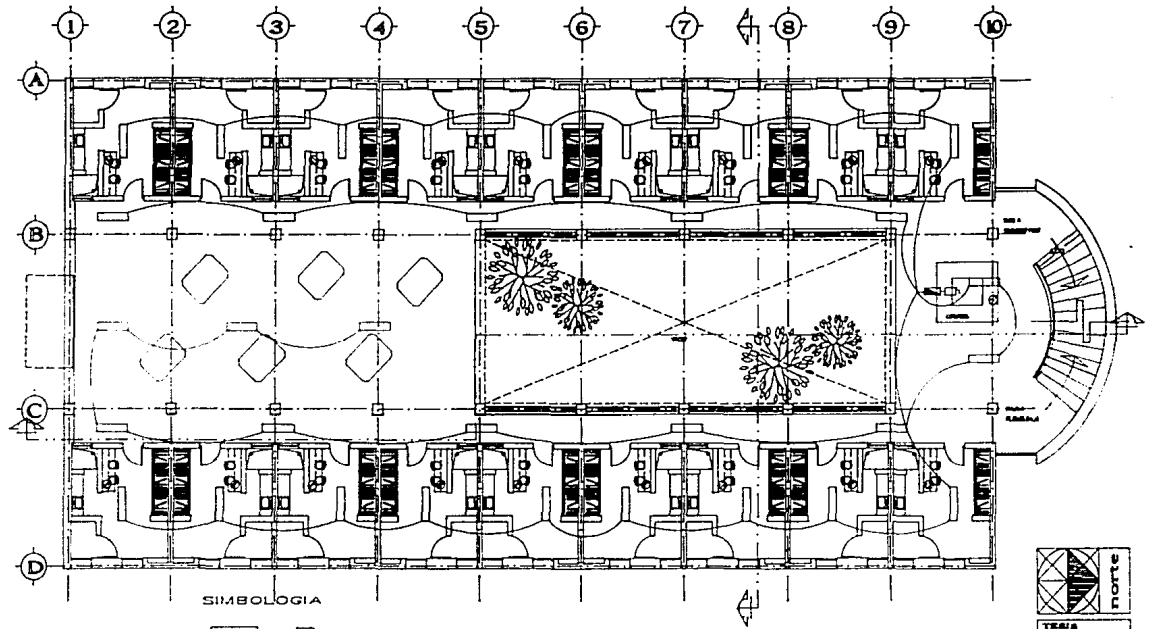

SIMBOLOGIA

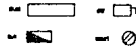

edificio dormitorio , celdas triples
 instalacion electrica
 planta primer piso
 escala 1-50

TEXEIRA
PROFESIONAL

universidad anahuac

universidad nacional autonoma de mexico

area cartografa

grafico pais

CENTRO DE READAPTACION SOCIAL , MORELOS MEXICO

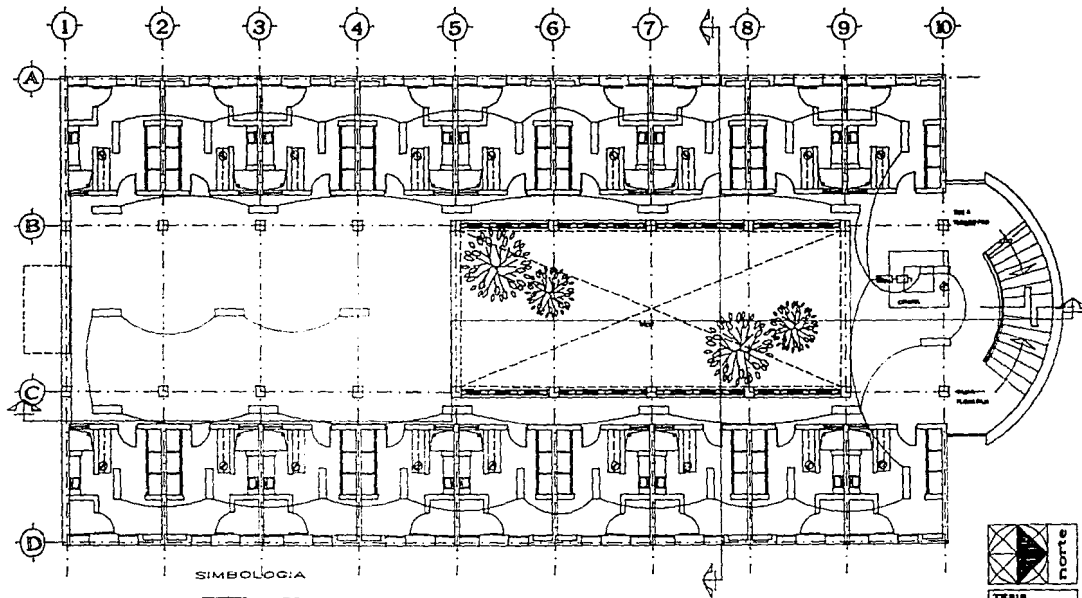

SIMBOLOGIA

- □ — □
- ■ — ⊙

edificio dormitorio , celdas triples
 instalacion electrica
 planta primer piso
 escala 1-50



TECNOLOGIA PROFESIONAL

universidad nacional autonoma de morelos

alex oyarzun

gerardo ruis

CENTRO DE READAPTACION SOCIAL , MORELOS MEXICO

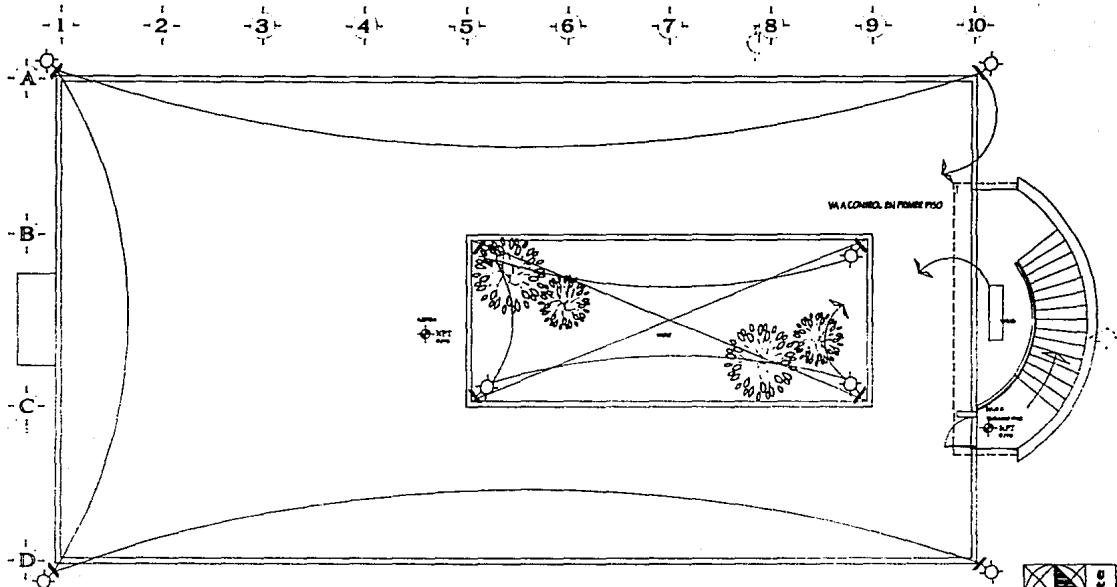

SIMBOLOGIA



edificio dormitorio , celdas triples

instalacion electrica

planta de azotea

escala 1-50

	INTE PROFESIONAL
	UNIVERSIDAD NACIONAL AUTÓNOMA DE MÉXICO
	SECRETARÍA DE EDUCACIÓN PÚBLICA
	INSTITUTO DE INVESTIGACIONES Y ESTUDIOS LINGÜÍSTICOS Y LINGÜÍSTICOS

CENTRO DE READAPTACION SOCIAL , MORELOS MEXICO

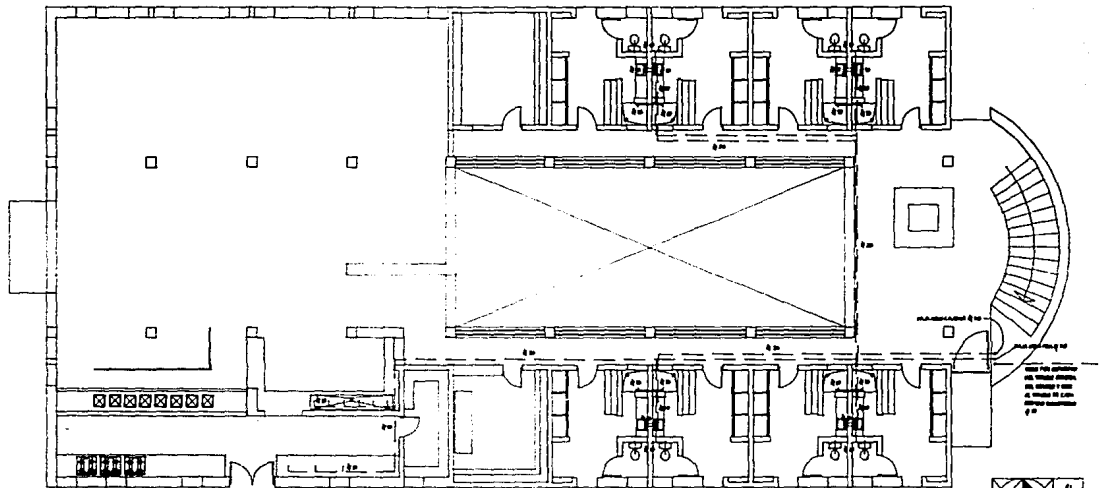

----- AGUA CALIENTE
----- AGUA FRIA

edificio dormitorio , celdas triples
INSTALACION HIDRAULICA
planta baja
escala 1-50

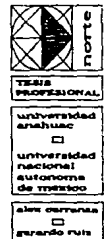

CENTRO DE READAPTACION SOCIAL , MORELOS MEXICO

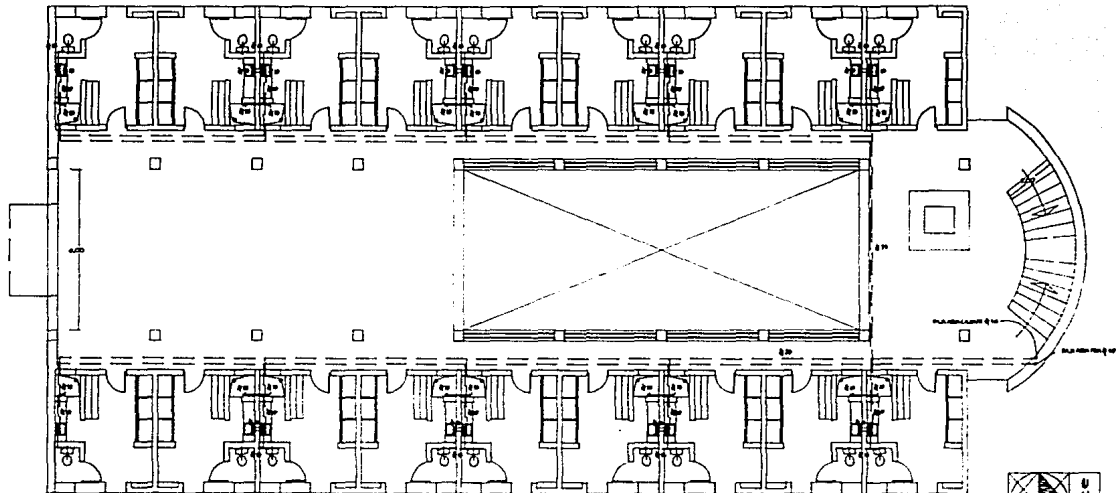

----- AGUA CALIENTE
----- AGUA FRIA

edificio dormitorio , celdas triples
INSTALACION HIDRAULICA
planta primer piso
escala 1-50

	TIOTE
TEJIS PROFESIONAL	
universidad autonoma de morelos	
universidad nacional autonoma de mexico	
siles carranza	
gerardo ruitz	

CENTRO DE READAPTACION SOCIAL , MORELOS MEXICO

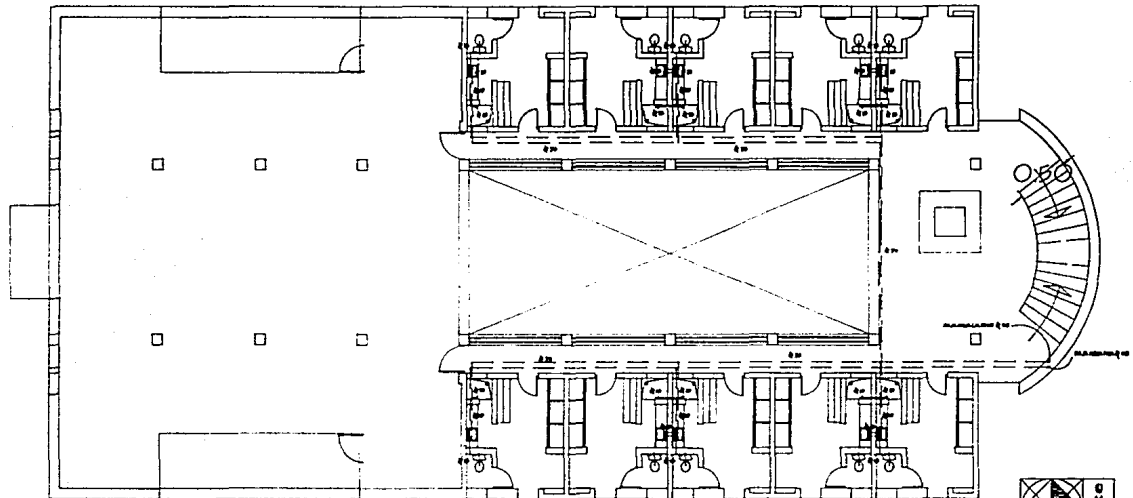

----- AGUA CALIENTE
----- AGUA FRIA

edificio dormitorio , celdas triples
INSTALACION HIDRAULICA
planta segundo piso
escala 1-50

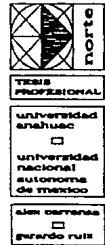

CENTRO DE READAPTACION SOCIAL , MORELOS MEXICO

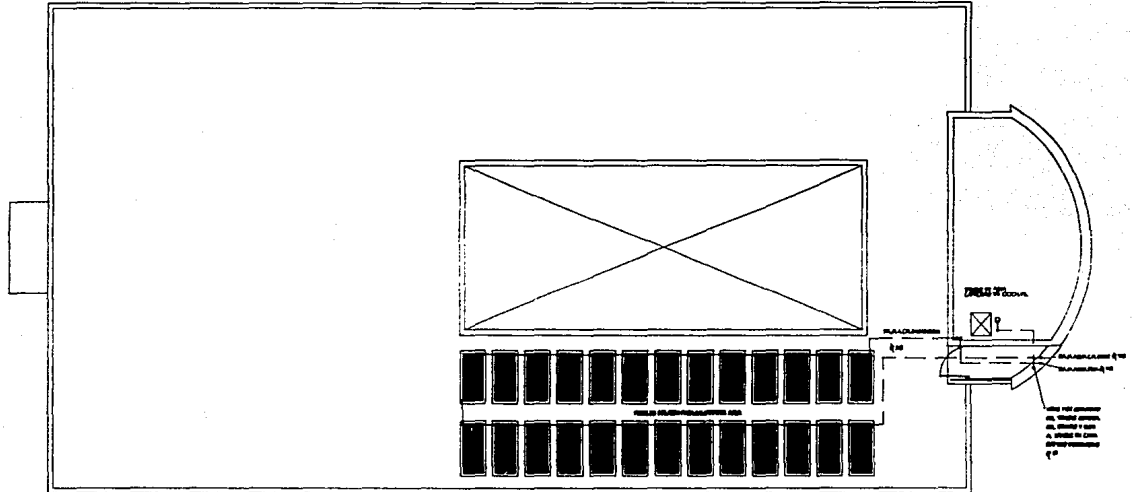

----- AGUA CALIENTE
----- AGUA FRIA

edificio dormitorio , celdas triples
INSTALACION HIDRAULICA
planta de azotea
escala 1-50

IPIA
INSTITUTO PROFESIONAL DE INGENIERIA Y ARQUITECTURA

universidad nacional autónoma de México
□
ingeniería profesional de México

sin currículos
□
gerardo puz

CENTRO DE READAPTACION SOCIAL , MORELOS MEXICO

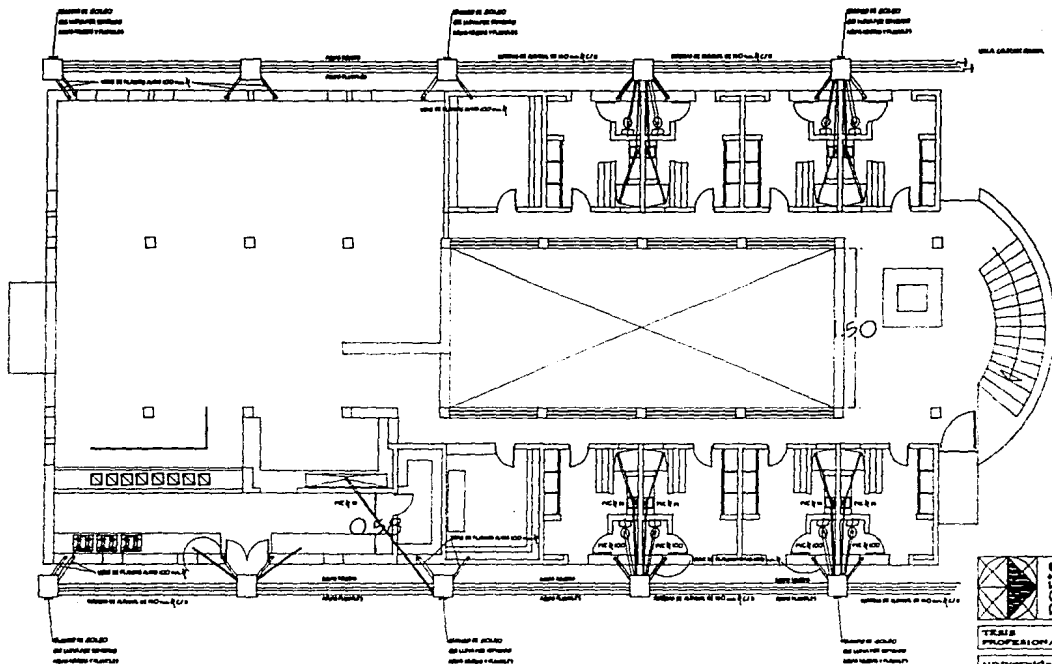

edificio dormitorio , celdas triples
 INSTALACION SANITARIA Y AGUAS PLUVIALES
 planta baja
 escala 1-50

 norte
TRIS PROFESIONAL
 universidad
 analuac
 universidad
 nacional
 autonoma
 de mexico
 slex carranza
 gerardo Ruiz

CENTRO DE READAPTACION SOCIAL , MORELOS MEXICO

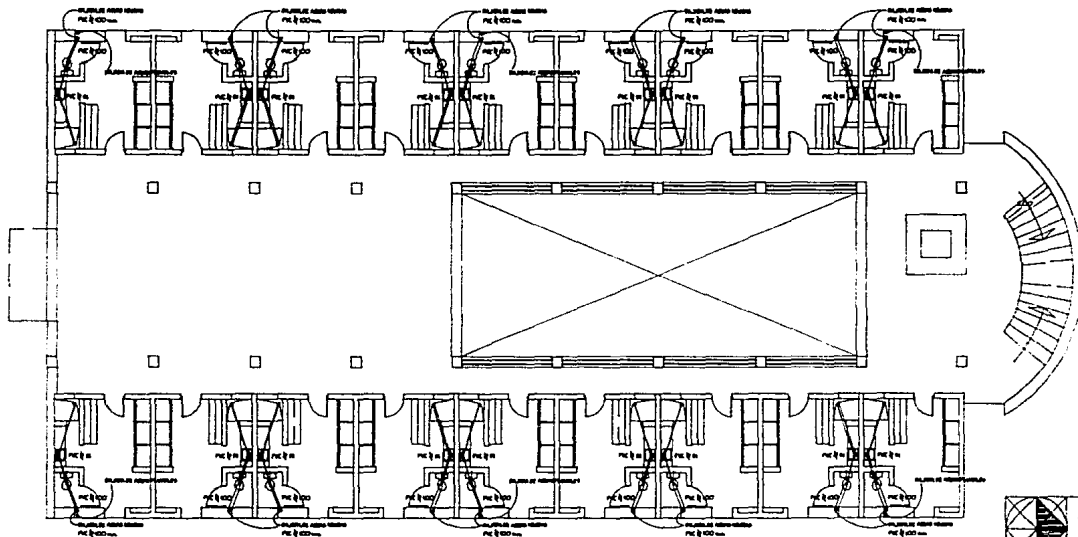

edificio dormitorio , celdas triples
 INSTALACION SANITARIA Y AGUAS PLUVIALES

planta primer piso

escala 1-50

	IMEP INSTITUTO MEXICANO DE PROFESIONALES DE LA ENSEÑANZA
	UNAM UNIVERSIDAD NACIONAL AUTÓNOMA DE MÉXICO
	FACULTAD DE ARQUITECTURA
	DEPARTAMENTO DE INGENIERÍA SANITARIA
	INSTITUTO MEXICANO DE PROFESIONALES DE LA ENSEÑANZA
	INSTITUTO MEXICANO DE PROFESIONALES DE LA ENSEÑANZA

CENTRO DE READAPTACION SOCIAL , MORELOS MEXICO

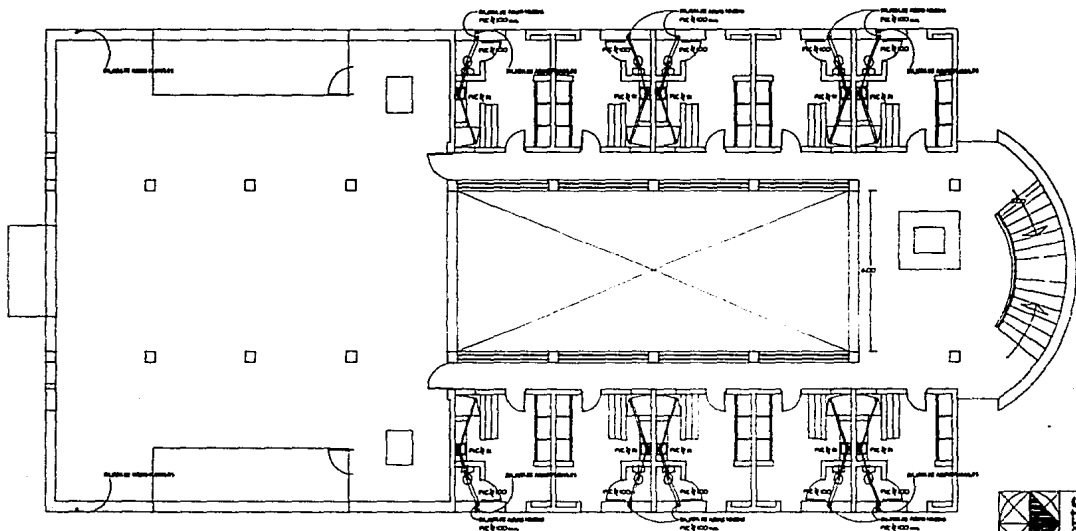

edificio dormitorio , celdas triples
INSTALACION SANITARIA Y AGUAS PLUVIALES
planta segundo piso
escala 1-50



TESIS PROFESIONAL

universidad anahuac

universidad nacional autonoma de mexico

alca cerraiza
gerardo ruz

CENTRO DE READAPTACION SOCIAL , MORELOS MEXICO

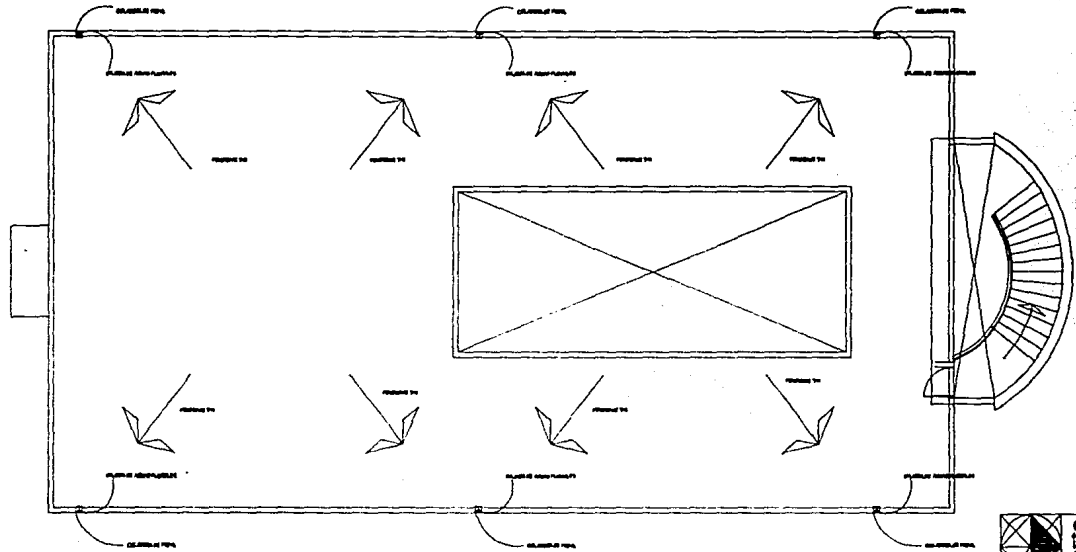

edificio dormitorio , celdas triples
INSTALACION SANITARIA Y AGUAS PLUVIALES
planta de azotea
escala 1-50

	norte
TEXAS PROFESIONAL	
universidad anahuac	
□ universidad nacional autónoma de México	
sin barreras	
□ generador fute	

VII.- BIBLIOGRAFIA

BIBLIOGRAFÍA

- DIAGNOSTICO DE LAS PRISIONES EN MEXICO
COMISION NACIONAL DE DERECHOS HUMANOS
- PLAN ESTATAL DE DESARROLLO URBANO DEL ESTADO DE MORELOS
- SOMMER, Robert.- *Tight Spaces, Hard Architecture and How to Humanized It.*
Prentice-Hall, New Jersey, 1974.
- SOMMER, Robert.- Psicólogo Norteamericano, Profesor de la Universidad de California, en Davis; especializado en los efectos de los edificios sobre las personas y su comportamiento. Autor de : *Espacio Personal, Espacio y Comportamiento Individual y Espacios Restringidos.*
- GARCIA Ramirez, Sergio.- *La Prisión.*- Fondo de Cultura Económica.
U.N.A.M.- México, 1975.
- RADZINOWICZ, Leon.- *Ideology and Crime.*- Columbia University Press,
New York, 1966, Capítulos III y IV.
- QUIROZ Cuarón, Alfonso.- *Dirección de Operaciones de Asistencia Técnica,*
(*Reunión de Trabajo de Expertos Latinoamericanos sobre Prevención del Delito y Tratamiento del Delincuente en Caracas, Ven. 1963*). *Criminalia* año XXIX, No. 11.- México, 1963.