



2'g'
Universidad Nacional Autónoma de México

ESCUELA NACIONAL DE ESTUDIOS
PROFESIONALES

ACATLÁN

EL LEXICO DE GUADALAJARA
GUANAJUATO, QUERETARO, PACHUCA,
TOLUCA Y MORELIA

(Con base en el cuestionario del proyecto Atlas
Lingüístico de Hispanoamérica)

TESIS

Que para obtener el Título de:
LICENCIADO EN LENGUA Y LITERATURA
HISPANICAS

P R E S E N T A N :
SILVIA TERESA BERNAL GARCIA
CLAUDIA INES SOLIS HAJE

México

TESIS CON
FALLA DE ORIGEN

1989



Universidad Nacional
Autónoma de México



UNAM – Dirección General de Bibliotecas Tesis Digitales Restricciones de uso

DERECHOS RESERVADOS © PROHIBIDA SU REPRODUCCIÓN TOTAL O PARCIAL

Todo el material contenido en esta tesis está protegido por la Ley Federal del Derecho de Autor (LFDA) de los Estados Unidos Mexicanos (México).

El uso de imágenes, fragmentos de videos, y demás material que sea objeto de protección de los derechos de autor, será exclusivamente para fines educativos e informativos y deberá citar la fuente donde la obtuvo mencionando el autor o autores. Cualquier uso distinto como el lucro, reproducción, edición o modificación, será perseguido y sancionado por el respectivo titular de los Derechos de Autor.

I N D I C E .

INTRODUCCION.....13

NOTAS PRELIMINARES

ANTECEDENTES17
ASPECTOS METODOLOGICOS.....23
CONFORMACION DEL CORPUS.....33
UBICACION DE LAS SEIS CIUDADES CAPITALES.....39
Notas.....47

CORPUS (RESULTADOS DE LA INVESTIGACION DE CAMPO)

I. EL CUERPO HUMANO.....53
II. EL VESTUARIO.....83
III. LA CASA. CUESTIONES DOMESTICAS.....100
IV. LA FAMILIA. EL CICLO DE LA VIDA. LA SALUD.....125
V. EL MUNDO ESPIRITUAL.....148
VI. JUEGOS Y DIVERSIONES.....156
VII. PROFESIONES Y OFICIOS.....165
VIII. LA ENSEÑANZA.....178
IX. EL TIEMPO.....185
X. ACCIDENTES TOPOGRAFICOS.....202
XI. AGRICULTURA.....218
XII. ANIMALES. GANADERIA.....251
Notas del Corpus.....309

CONCLUSIONES

VARIANTES DIALECTALES.....	363
VARIANTES SINTOMATICAS.....	399
CONCLUSIONES GENERALES.....	413
Notas.....	419

ANEXOS

I CUADROS DE INFORMANTES.....	423
II TABLAS DE CLASIFICACION DE LOS INFORMANTES.....	447
III PROGRAMA DE COMPUTADORA PARA LA CAPTURA Y CLASIFICACION DE DATOS.....	453

<u>BIBLIOGRAFIA.....</u>	457
--------------------------	-----

INTRODUCCIÓN

La presente tesis es una pequeña contribución al conocimiento del español hablado en seis lugares de la República Mexicana: Guadalajara, Guanajuato, Querétaro, Pachuca, Toluca y Morelia. Al realizar el trabajo, nuestros propósitos han sido:

- 1.- Conocer el léxico empleado en seis ciudades capitales a través de una muestra.
- 2.- Ver hasta que punto existe unidad o variedad en el léxico del español hablado en las capitales estudiadas.
- 3.- Detectar las variantes dialectales así como su relación con los apartados del cuestionario empleado.
- 4.- Observar la relación de las variantes dialectales según sexo, edad y nivel cultural de los informantes.

Este trabajo está conformado por tres partes principales: Notas preliminares, Corpus (resultado de la investigación de campo) y Conclusiones. En la primera de ellas hacemos referencia a los puntos en los que se circunscribe el trabajo, la manera en que fue realizado y una visión general sobre las seis ciudades capitales que comprenden este estudio. En la segunda parte, como su nombre lo indica, se presentan los resultados de la investigación de campo. En las conclusiones hacemos una comparación de los resultados obtenidos en las distintas capitales.

Ha sido grato que además de haberse cumplido los propósitos expuestos con anterioridad, tuvimos la posibilidad de acer-

carinos a la gente que nos proporcionó cordialmente, además de los datos preguntados, parte de sus vivencias, sus costumbres y su cultura.

NOTAS PRELIMINARES

ANTECEDENTES.

Esta investigación surgió de una serie de inquietudes sobre el conocimiento del habla *1 en nuestro país. Al acercarnos a la bibliografía referente al tema, nos dimos cuenta que, a pesar de todos los estudios que se han elaborado, falta mucho por recorrer.

Ya algunos estudiosos de la lengua *2, conscientes de la importancia de llegar al conocimiento riguroso del español hablado en América, han venido enunciando la necesidad de hacer trabajos que presenten una visión de conjunto del habla hispanoamericana. Para realizar este tipo de estudios '...es indispensable recorrer los campos, visitar los pueblos y observar, analizar y anotar con método y plan.' *3

Una de las ramas de la lingüística que se ha dedicado a ampliar las lagunas existentes es la dialectología. Esta se encarga del estudio de las variantes regionales de la lengua, las cuales están generalmente circunscritas a un marco geográfico. Dichas variantes regionales reciben el nombre de dialecto.

Los estudios dialectales abarcan desde grandes ciudades - hasta poblaciones pequeñas, así como hablas de distinto prestigio y de cualquier nivel cultural.

Dentro del ámbito de la dialectología se han hecho distintos esfuerzos para conocer el español *4 poniendo énfasis en las diferencias geográficas de dicha lengua.

Uno de los más recientes proyectos (planteado en 1964) es el - Atlas Lingüístico de Hispanoamérica el cual fue presentado por Manuel Alvar en el

Coloquio sobre Perspectivas de la Investigación lingüística en Hispanoamérica (1970).

Los participantes en dicho coloquio acordaron colaborar en la realización del Atlas antes mencionado. Con él se pretende conocer de manera general y sintética la realidad lingüística del español de América en su fonología y fonética, en su morfosintaxis y en su léxico. Para lograr esta finalidad, se propuso un cuestionario elaborado por los investigadores Manuel Alvar y Antonio Quilis, publicado en 1984. "El cuestionario tendrá por base -es evidente- la realidad del Nuevo Mundo, pero -para su total trascendencia- deberá vincularse a lo que ya se sabe del mundo hispánico (...) lo que se pretende no es profundizar en cuanto se sabe, sino aprender lo que se ignora y vincular las mil partes de ese gran todo"*5.

El conocimiento global de la realidad lingüística permitirá, además, reconocer las modalidades del español en las que falta hacer estudios más profundos y específicos. El Atlas podrá ser la base general, desde donde se parta, para llegar al conocimiento más detallado y unificado de nuestra lengua.

Entre otras cosas, el estudio mencionado anteriormente:

- 1.- Mostrará el estado del español hablado en toda Hispanoamérica, en un tiempo determinado.
- 2.- Actualizará algunos conocimientos ya dados y nos proporcionará otros nuevos.
- 3.- Permitirá definir, de una mejor manera, zonas dialectales.
- 4.- Ayudará a conocer la influencia de otras lenguas en el español, así como la vitalidad de los indigenismos y su asimilación a la estructura lingüística de cada país.

5.- Colaborará a conocer una lengua española común, lo que podrá mejorar la comunicación y la enseñanza del español tanto a hablantes nativos como a los no hispanohablantes.

Interesadas en un proyecto tan relevante, decidimos utilizar, para nuestra investigación, el cuestionario del Atlas Lingüístico de Hispanoamérica. Ante la dificultad que representaría para nosotras aplicar los tres niveles que integran dicho cuestionario (fonológico y fonético, morfosintáctico y léxico) tomamos, para realizar este trabajo, solamente la parte destinada al estudio léxico. El uso del cuestionario nos permitió realizar, en forma sistemática, la investigación de campo.

La presente tesis está enmarcada en el campo léxico dialectológico y responde, además, a criterios descriptivos, sincrónicos, diatópicos y diastráticos.

Descriptivos porque expone los resultados obtenidos en la investigación de campo sin pretender llegar a conclusiones teóricas sobre lingüística ni encontrar las causas de las diferencias dialectales. Su finalidad es, fundamentalmente, describir el léxico empleado en seis ciudades capitales de nuestro país (Guadalajara, Guanajuato, Querétaro, Pachuca, Toluca y Morelia) sin de tenernos en el estudio del origen de los vocablos recogidos.

El trabajo es de naturaleza sincrónica ya que el material recogido pertenece a un mismo momento; sin embargo, se han hecho algunas observaciones diacrónicas*⁶ en cuanto a la confrontación de respuestas de hablantes de distintas generaciones.

Ya desde 1923, García de Diego definía a la lengua además de como "un complejo mosaico de dialectos regionales (...) como una superposición de dialectos sociales"*⁷. La dialectología -

estudia el habla en sus dos ejes: horizontal (regional) y vertical (social). El presente estudio se circunscribe a un marco - diatópico y diastrático puesto que se describe el léxico de seis localidades diferentes y de tres distintos niveles de la sociedad.

Como ya lo mencionamos anteriormente, aplicamos en nuestra - investigación de campo la parte léxica del cuestionario del Atlas Lingüístico de Hispanoamérica la cual consta de 758^{*8} conceptos válidos para el español en general, distribuidos en doce apartados: I.- El Cuerpo Humano; II.- El Vestuario; III.- La Casa. Cuestiones Domésticas; IV.- La Familia. El Ciclo de la Vida. La Salud; V.- El Mundo Espiritual; VI.- Juegos y Diversiones; - VII.- Profesiones y Oficios; VIII.- La Enseñanza; IX.- El Tiempo; X.- Accidentes Topográficos; XI.- Agricultura; XII Animales. Ganadería.

Estos rubros abarcan algunos aspectos esenciales de la realidad, comunes a los hispanohablantes. No se trata de registrar sólo lo excepcional o pintoresco, sino el vocabulario general de nuestro idioma. "Que toda la vida del lenguaje no está ahí es - cierto, pero no menos cierto que esos materiales iban a permitir que conociéramos la vida de nuestra lengua".^{*9}

Para realizar este estudio escogimos seis ciudades capitales que se encuentran enmarcadas en la zona central de nuestro país^{*10}: Guadalajara, Guanajuato, Querétaro, Pachuca, Toluca y Morelia. Todas estas ciudades datan del siglo XVI o del XVII y mantienen desde entonces una tradición hispánica en su habla.

"Como bien se sabe, las grandes ciudades han sido siempre - focos lingüísticos con enorme poder de irradiación; y lo son más en nuestro tiempo, ya que la concentración en las grandes urbes

de los poderosos medios de difusión verbal modernos (radio, televisión, imprenta, cinematógrafo, etc.) permiten que las modalidades lingüísticas urbanas lleguen rápidamente a los más alejados rincones del país, por otro lado, las grandes ciudades de nuestro tiempo, por su inmenso poder de atracción, reúnen en su seno a hablantes de muy diversa procedencia regional y actúan - así como crisol en que se funden las distintas tendencias o peculiaridades idiomáticas de todo el país. Están por ello, en constante eferescencia, en continua ebullición; de ahí su notable capacidad de creación lingüística. Fuerza creadora que, unida a su vigorosa capacidad de irradiación, determina que el habla de las grandes ciudades capitales sea la modalidad más importante, la más enérgica, la que sirve de modelo y guía a las modalidades regionales; a las cuales, en muchos casos, amenaza con eliminar o desplazar." *11

La cita anterior explica la gran importancia que tiene el estudio del habla en las ciudades capitales para el conocimiento general, en este caso, del español. Hay que tomar en cuenta, además de lo anterior, que en las ciudades principales se concentra una buena parte de la población de nuestro país. Esta concentración permite que, al estudiar el léxico de las seis ciudades capitales escogidas, se conozca una muestra del vocabulario empleado por muchos hispanohablantes.

ASPECTOS METODOLOGICOS.

La parte léxica del cuestionario del Atlas Lingüístico de Hispanoamérica expresa, mediante significantes, distintos significados o conceptos; es decir, contiene una serie de signos lingüísticos *12 a los cuales llamaremos términos (palabra o palabras que sólo aparecerán subrayadas cuando correspondan a los signos lingüísticos que incluye el cuestionario). El objetivo del cuestionario es conocer los nombres que las personas de habla española les dan a dichos significados, para lo cual realizamos varias encuestas.

Para poder aplicar el cuestionario mencionado, fue necesario conocer primero el significado de cada uno de los significantes que contiene. Buscamos todas las palabras en el Diccionario de la Real Academia Española *13. De acuerdo con las definiciones encontradas, elaboramos un material de apoyo para -- realizar las encuestas con fluidez y rigurosidad, sin improvisaciones. Dicho material consistió en una serie de fichas que -- contenían, en su mayoría (61%), la ilustración del significado -- preguntado, además de la pregunta correspondiente (por ejemplo: ¿Cómo le llaman a esto? o ¿Qué es esto?). En el resto de los -- casos (39%), escribimos en tarjetas preguntas sencillas, claras y unívocas para que los informantes nos dieran el nombre del -- significado.

Al elaborar las preguntas para la encuesta, se cuidó que -- éstas no incluyeran, en ningún caso, el significante preguntado, ni ninguna palabra que se asociara por su fonética con dicho significante.

Estas preguntas indirectas, es decir, realizadas con las características antes mencionadas, impiden que la pregunta influya en las respuestas de los informantes.

Excepcionalmente se mostró el objeto o se imitó la acción preguntada. Los cuestionarios preparados se aplicaron de manera uniforme: se hicieron exactamente las mismas preguntas a todos - los informantes.

Al terminar de elaborar el material, y con el fin de ponerlo a prueba, se realizaron dos encuestas piloto. En seguida, se corrigieron las láminas o preguntas que no habían resultado - claras.

Nos preocupamos porque cinco términos podían incluir más - de un significado. En virtud de lo anterior y para no alterar la numeración del cuestionario se realizaron dos preguntas distintas, cada una para uno de los significados diferentes; la - segunda de ellas se consideró como bis.

Estos términos son: 57. Pescuezo, 224. Ajuar, 313. Alcan-
cía, 332. Mercado y 493. Nudo.

Explicaremos el caso particular de cada uno:

Término 57. Pescuezo. El DRAE lo define como "parte del cuerpo del animal desde la nuca hasta el tronco"*14. Debido a que esta definición se refiere a la parte posterior del cuello definido por el DRAE como "parte del cuerpo más estrecha que la cabeza, que une a ésta con el - tronco"*15., la pregunta 57 bis: cuello - se planteó en relación a este concepto.

Término 224. Ajuar.

"Conjunto de muebles, alhajas y ropas -- que aporta la mujer al matrimonio" *16. Como nosotras hemos oído que en México - también se le nombra ajuar al conjunto - de vestido, ramo, lazo, etc. que usa la mujer el día de su boda, la pregunta 224 bis se refirió a este último concepto.

Término 313. Hucha.

Entre las acepciones que encontramos en el DRAE, decidimos preguntar por aquella que estaba relacionada con el apartado - "VI Juegos y diversiones", al que pertenece el término Hucha: "Alcancía de barro con una hendidura o caja pequeña de madera o metálica para guardar dinero"*17. Como en México la alcancía más popular - tiene la forma de un cochinito, decidimos elaborar la pregunta 313 bis refiriéndose específicamente a este tipo de alcancía.

Término 322. Mercado.

De las acepciones encontradas en el DRAE preguntamos por la segunda: "sitio público destinado permanentemente o en días señalados, para vender, comprar, o permutar géneros o mercaderías" *18. Por considerar que en México existen principalmente tres clases de mercado diferentes entre sí, preguntamos además por los nombres que se dan a los conceptos de supermercado y tianguis.

Las definiciones dadas por el DRAE, de estos dos últimos términos que añadimos, son:

Supermercado: "Establecimiento comercial de venta al por menor en el que se expenden todo género de artículos alimenticios, bebidas, productos de limpieza, etc; y en el que el cliente, que se sirve a sí mismo, paga a la salida" *19.

Tianquis: "Contratación pública de géneros" *20. Se preguntó por el lugar donde se venden y compran frutas, verduras, etc. Para evitar confusión con los anteriores, agregamos además que se traslada constantemente de sitio y que no posee construcción ni techo fijos. Al preguntar mercado y para diferenciarlo de tianquis, se especificó como el lugar que se encuentra establecido permanentemente en un sitio, y posee construcción y techo. La pregunta 322 se planteó en relación con el concepto de mercado, con las aclaraciones arriba mencionadas y la 322 bis se refirió a supermercado.

Por error nuestro, no se preguntó tianquis en la ciudad de Guadalajara, por lo que las respuestas a esta pregunta aparecen en la nota de pie de página número 318 del corpus, registrando los nombres que

Término 493. Nudo.

se le dan en las cinco capitales restantes. Entre las acepciones que encontramos en el DRAE decidimos preguntar aquella que estaba relacionada con el apartado "XI Agricultura", al que pertenece el término nudo. La pregunta 493 se realizó de acuerdo a - la siguiente acepción: Nudo "en los árboles y plantas, parte del tronco por la cual -- salen las ramas, y en éstas, parte por don- de arrojan los vástagos, que es siempre -- más dura y firme que lo demás de la madera, por lo que se distingue en ella y tiene por lo general, figura redondeada"*21.

La pregunta 493 bis se planteó en relación con la otra acepción de el DRAE que corres- ponde a la agricultura: "En algunas plantas y raíces de ellas, parte que sobresale algo y por donde parece están unidas las partes de que se componen, como en las cañas, be- jucos, etc."*22.

Los autores del cuestionario numeraron todos los términos - del 1 al 758, excepto Estaciones del año, dejando inmediatamen- te después cuatro líneas en blanco. Por lo anterior, considera- mos conveniente preguntar los conceptos Primavera, Verano, Oto- ño e Invierno, dejándolos, al igual que los autores, sin nume-- rar.

Al preguntar los conceptos 201. Desayuno (hora a la que se hace), 202. Almuerzo (Id), 203. Comida (Id) y 204. Cena (Id), por error recogimos las horas de las comidas en lugar del nombre que

los informantes les dan a éstas. Tomando en cuenta lo anterior, no anotamos las respuestas de los conceptos 201 a 204 en el corpus, sino que incluimos en las notas de pie de página correspondientes a estas preguntas la información obtenida.

En virtud de las explicaciones dadas acerca de las preguntas bis, Estaciones del año y horarios de las comidas, el cuestionario que aplicamos quedó conformado por 763 términos sin alterar la numeración original.

En el cuestionario hay seis términos con los que se pretende obtener del informante no sólo las palabras que utiliza para nombrar dichos conceptos, sino también los nombres de las variedades de éstos. Los seis términos a los que hacemos referencia son:

- 2. Tipo de pelo.
- 11. Razas y color de la piel.
- 105. Sombrero (tipos y nombres).
- 198. Sal (tipos y nombres).
- 506. Plátanos (variedades más importantes).
- 507. Plátanos para cocinar (variedades).

Las preguntas en relación a estos seis términos se hicieron abiertas, es decir, además de preguntar el nombre del concepto (por ejemplo sombrero) se le pidió al informante que nos dijera cuántas variedades del concepto conocía y de qué manera las llamaba (siguiendo el ejemplo de sombrero, entre otras respuestas se obtuvieron: "sombrero de charro", "sombrero de copa", "sombrero de paja" etc.)

Una vez que se tuvo preparado el trabajo previo, se acudió a cada una de las seis capitales para realizar las encuestas. Las

preguntas se llevaron a cabo siguiendo el orden del cuestionario. Los informantes sabían que estaban siendo encuestados, por lo que se intentó y se logró, en la mayoría de los casos, crear un clima de confianza en todas las entrevistas con el fin de que los informantes se expresaran con naturalidad. Un factor que contribuyó a este clima de confianza fue el hecho de que las entrevistas se realizaron generalmente en el medio natural del informante: su casa, su lugar de trabajo (en donde se nos proporcionó, frecuentemente, un espacio aislado y tranquilo), y en algunos casos en restaurantes que ellos indicaban y que les eran muy familiares. A pesar de lo anterior, notamos que en las primeras preguntas los informantes se encontraban tensos y respondían con poca espontaneidad; sin embargo, a medida que avanzábamos, la entrevista se hacía más fluida y las respuestas se daban con mayor naturalidad.

Para hacer esta investigación se seleccionaron 108 informantes, 18 en cada capital, bajo las siguientes características:

- a) Ser residente de la capital donde se realizaría el estudio.
- b) Ser oriundo de ella o haber vivido ahí cuando menos tres cuartas partes (0.75%) de su vida ^{*23}.

Además, los informantes se eligieron de acuerdo con los siguientes factores ^{*24} sexo, generación y nivel cultural, con el fin de que en nuestra muestra estuvieran representados hombres y mujeres, tres generaciones a partir de los 25 años y personas de tres niveles culturales ^{*25}.

La distribución de los 108 informantes de acuerdo a sexo, generación y nivel cultural se hizo de la siguiente manera:

Sexo: Los 18 informantes de cada capital son 50% hombres y 50% mujeres.

Generación:

Los 18 informantes pertenecen a tres distintas generaciones.

Primera generación: de 25 a 34 años (seis informantes)

Segunda generación: de 35 a 54 años (seis informantes)

Tercera generación: de 55 años en adelante (seis informantes)

Nivel Cultural.

Para clasificar a los 18 informantes de acuerdo a los tres distintos niveles culturales, se tomó en cuenta principalmente su escolaridad, aunque también tomamos en cuenta las lecturas que hacían, los viajes que realizaban y los idiomas que conocían.

De los 18 informantes de cada capital, seis pertenecen al nivel cultural bajo, seis al nivel cultural medio, y seis al nivel cultural alto.

Nivel cultural bajo: Desde personas que no sabían ni leer ni escribir, hasta aquellas que terminaron la instrucción primaria.

Nivel Cultural medio: Desde gente que había iniciado la secundaria, hasta aquella que había terminado la preparatoria, o bien había hecho

un estudio posterior a la primaria sin haber ingresado a una licenciatura.

Nivel cultural alto. Desde personas que comenzaron su carrera profesional o estudios equivalentes hasta aquellas con doctorado.

Antes de aplicar el cuestionario, y para elegir a los informantes necesarios y clasificarlos en los factores antes mencionados, se les preguntaron los siguientes datos: sexo, edad, estado civil, lugar de nacimiento, lugares en donde ha residido y por cuánto tiempo, viajes, estudios, ocupación, idiomas, lecturas, así como lugar de nacimiento y ocupación del cónyuge, del padre y de la madre respectivamente. Estos datos, además de algunas observaciones, se encuentran en el anexo número I.

Las 108 encuestas se llevaron a cabo de octubre de 1985 a febrero de 1986 y para realizarlas, las capitales se visitaron en el siguiente orden: Guadalajara, Guanajuato, Querétaro, Pachuca, Toluca y Morelia. En virtud de que todos los informantes dieron más de un nombre a algunos conceptos, se recogieron más de 82,404 vocablos *26. A fin de sistematizar este vasto material, se realizó un programa expofeso de cómputo (ver anexo III).

Cuando se preguntaba a los informantes el nombre de algunas acciones (por ejemplo bostezar), en ciertas ocasiones los informantes utilizaban el mismo verbo para nombrarlas, pero en diferentes tiempos y modos verbales o distintas personas gramaticas-

les (por ejemplo "boztezar", "bostezando", "bostezó", "bostezas"). Debido a que se trata del mismo verbo para nombrar un concepto, se unificaron los distintos tiempos, modos y personas presentándose en el corpus la forma infinitiva del verbo. Asimismo, si el nombre del concepto era mencionado por diversos informantes en singular o plural, se asimiló generalmente al singular; de igual manera se hizo con el género de las palabras, asimilándose al masculino en su mayoría.

Después de una revisión minuciosa de los significantes - que obtuvimos, nos dimos cuenta que, en algunos casos casi ningún informante mencionó como respuesta el término del cuestionario. En ciertas ocasiones esto se debió a que el nombre que se da en México a algunos conceptos difiere del que se da en España; por ejemplo, el término 299. Peón (Peonza ovoide, Pirulo) cuya única respuesta fue "trompo". En otras ocasiones esto resultó de algún error en la elaboración de la pregunta; por ejemplo las preguntas de los términos 255. Eccema y 256. Erisipela no corresponden exactamente a los síntomas de estas enfermedades.

Por otra parte, hay ciertos vocablos que se repiten como respuesta para más de un término, lo cual probablemente se debió a que las ilustraciones de dichos términos no fueron suficientemente claras; por ejemplo 604. Escarabajo y 605. Ciervo volátil.

Alimentamos la computadora con los vocablos recogidos en la investigación de campo y se obtuvieron listados del material ya clasificado, el cual reordenamos para darle la forma con que se presenta en el corpus de este trabajo.

CONFORMACION DEL CORPUS.

Para integrar sistemáticamente el cuerpo de la tesis, los informantes se numeraron de la siguiente manera: del 1 al 18 pertenecen a Guadalajara; del 19 al 36 a Guanajuato; del 37 al 54 a Querétaro; del 55 al 72 a Pachuca; del 73 al 90 a Toluca y del 91 al 108 a Morelia. Los primeros nueve informantes de cada capital son hombres y los otros nueve mujeres. Los primeros tres hombres de cada capital pertenecen a la primera generación, los siguientes tres a la segunda y los últimos tres a la tercera; la distribución de las mujeres de acuerdo a la generación se hizo de igual manera. Los informantes se clasificaron de acuerdo a su nivel cultural en la forma siguiente: considerando la distribución de los informantes por edades, el primer informante de cada grupo generacional representa al nivel cultural bajo, el segundo al nivel cultural medio y el tercero al nivel cultural alto. Para poder localizar fácilmente el sexo, la generación y el nivel cultural de cada informante se realizaron varias tablas, las cuales se encuentran en el anexo II.

El corpus está formado por todas las respuestas que dieron los informantes excepto las que fueron mencionadas por cuatro (3.70% del total de 108) o menos informantes, las cuales las registramos en las notas a pie de página del término al que se refieren, para no perder la información.

Sin embargo, las respuestas dadas por tres o cuatro informantes se incluyeron en el corpus cuando eran de la misma capital y/o coincidían en la generación y/o en el nivel cultural.

Con respecto al sexo, se anotaron en el corpus sólo aquellas en que los cuatro informantes pertenecían al mismo sexo^{*27}.

El material obtenido de la investigación de campo se presenta de acuerdo al orden del cuestionario. Siguiendo la nomenclatura del cuestionario original, cada uno de los apartados se distingue por el número romano que le corresponde, del I al XII, seguido por el nombre del apartado en mayúscula. En los renglones siguientes al nombre del apartado, aparecen los términos escritos en letra mayúscula precedidos por el número arábigo correspondiente. Después del término colocamos las respuestas que obtuvimos empezando por la que fue mencionada por un mayor número de informantes y continuando con las de menor uso, en forma descendente.

En algunas ocasiones hubo pequeñas diferencias de una misma respuesta; dichas diferencias se indican colocándolas entre paréntesis^{*28}; por ejemplo, "Ropa (de, para) niño". Algunas veces, en lugar de una palabra determinada como respuesta de los informantes, se encuentra anotado el símbolo "0" (cero). Esto significa que los informantes cuyos números se enlistan abajo de dicho símbolo no recuerdan o no conocen ninguna palabra que designe el concepto preguntado. En seguida de cada una de las respuestas se anota, entre paréntesis, cuántas personas las mencionaron así como el porcentaje al que equivalen. Este porcentaje se da en función de los 108 informantes que constituyen el total. Debajo de cada respuesta, se da la relación de los números que representan a los informantes que la mencionaron.

Cuando dos números están separados por un guión, significa que los informantes a quienes corresponden los números intermedios, también dijeron esa respuesta; por ejemplo, si aparecen 4 - 7 significa que la respuesta fue dada por los informantes 4, 5, 6 y 7.

En varias ocasiones un informante nos dio más de un significado para el mismo significado, en estos casos se le preguntó al informante si tenía preferencia por alguno de los nombres que conocía. Cuando el informante decía que no tenía preferencia por alguna de las respuestas, se colocó en la esquina inferior derecha del número que representa al informante el subíndice "0" (cero). En los casos en que el informante sí tenía preferencia se marcó ésta con subíndices progresivos; por ejemplo: "lentes" 61₂; "anteojos" 61₁; indica que el informante 61 dió las dos respuestas aclarando que prefería el nombre de "anteojos" que el de "lentes".

Junto a cada número de informante, también pueden aparecer otros signos:

D Como ya se mencionó anteriormente (vid pág. 24), las encuestas se llevaron a cabo con preguntas indirectas. Sin embargo, en algunos casos cuando el informante no recordaba la respuesta, la pregunta se hizo en forma directa insinuando o mencionando la palabra esperada. Únicamente cuando el informante había reconocido la respuesta, se colocó del lado derecho al número del informante la letra D, indicando que la respuesta se obtuvo mediante una pregunta directa.

E Cuando el informante no le dió ningún nombre al concepto preguntado, por algún error nuestro, se colocó junto al número que representa dicho informante la letra E indicando error del encuestador.

? Si el informante tenía duda sobre su respuesta, ésta se marcó con un signo de interrogación al lado derecho del número del informante.

(?) Algunas veces al encuestador le quedaba duda de alguna respuesta; cuando sucedió esto, se señaló con un signo de interrogación entre paréntesis en seguida del número del informante.

* Por último, al finalizar el listado de las distintas respuestas sobre un mismo término, así como los informantes que las mencionaron, frecuentemente aparece un asterisco seguido por un número; éste nos remite a la nota de pie de página correspondiente.

Número y nombre del apartado.	
No. y nombre del término.	I. EL CUERPO HUMANO
Respuesta dada por los informantes.	1. CEJA Ceja (108) 100% 1-108.
No. de informantes que dieron esa respuesta.	2. PÁRPADOS Párpados (89) 82.40% 1, 2, 6, 7, 9-18, 21-26, 28-37, 41-43, 45, 47- 52, 54, 55-60, 61-63, 64, 65, 66, 68-72, 74- 91, 96-106, 108.
Porcentaje	Ø (12) 11.11% 5, 20, 27, 38-40, 53, 62, 67, 92, 97, 107E.
Ausencia de respuesta. (respuesta "0" cero).	
(Ausencia de respuesta por error del encuestador.	3. PESTAÑAS Pestañas (108) 100% 1-108.
	*3
	Indicación: nota de pie de página.
	4. ESCLEROTICA Lo blanco (del ojo) (26) 24.06% 11, 14, 21, 24, 25- 28, 30, 31, 32, 34, 35, 43-45, 48, 54, 55, 60, 71, 72, 96, 99, 101, 106 ₁ . Ojo (6) 5.55% 24, 77, 79, 93, 94 ₁ , 102 ₂ .
Pequeña diferencia en la respuesta (mencionada solamente por algunos informantes).	
	Subíndice.
	Tomate (del ojo) (5) 4.62% 7, 32, 94 ₂ , 98, 102 ₁ .
	Subíndice.
	Esclerótica (4) 3.70% 42, 63, 72 ₁ , 105D.
	Pregunta realizada de forma directa.
	Iris (8) 2.77% 47, 52, 57.
	*4
	Indicación: nota de pie de página.

UBICACION DE LAS SEIS CIUDADES CAPITALES.



El cuadro siguiente presenta algunos datos geográficos de importancia.

CAPITAL	LIMITES	EXTENSION (1980) SFP	DISTANCIA ENTRE LA CAPITAL Y LA ESTADAL	POBLACION (1985)	ALTITUD, LATITUD LONGITUD	OROGRAFIA	HIROGRAFIA	TEMPERATURA
GUADAJAJARA (Capital del Estado de Jalisco).	N. Cerro del Río Blanco Caja del Rdo Santiago S. Cerro del Cuatro, Sta. Ma, Lago de Chapala. E. Lomas Rusificas. O. Sierra La Venta	80,137km ² (SFP 1980)	678 km	3,780,700 h (1985)	Alt. 1567 m.s.n.m. Lat. 20°41'35" Long. 103°22'28"	Valle SO: Sierra La Venta	Ríos: Santiago San Juan de Dios	Medio: 19° Máxima: 31° Mínima: 5°
GUANAJUATO (Capital del Estado de Guanajuato).	N. Cerro del Cuerto S. Cerro de San Miguel. E. Cerro de la Sirona. O. Tumultos: Guerra. San Miguelito. La Lecna, Mellado.	30,589 km ² (SFP 1980)	472 km	104,575 h (1985)	Alt. 2050 m.s.n.m. Lat. 21°9'01" Long. 101°15'20"	Estrucho Va lles rodeado de montañas. Sierra de la Media Luna.	Ríos: Guanajuato (Afluente del Lerma).	Medio: 18° Máxima: 26° Mínima: 3°
QUERÉTARO (Capital del Estado de Querétaro).	N. La Ciudad S. Villa del Pueblo E. Valle (Ejo. de Rio go) O. Ejo. de Guanajuato.	11,449 km ² (SFP 1980)	220 km	295,700 h (1985)	Alt. 1865 m.s.n.m. Lat. 20°35'36" Long. 100°23'06"	N y S Valle O Sierra de Guanajuato. Límite de Los dos Ejos	Ríos: Querétaro, Pueblo.	Medio: 17° Máxima: 27° Mínima: 5°
PACHUCA (Capital del Edo. de Hidalgo).	N. Mineral del Chico. S. Edo. de México. E. Mineral del Monte. O. San Agustín Taxia ca.	20,812 km ² (SFP 1980)	93 km	160,650 h (1985)	Alt. 2426 m.s.n.m. Lat. 20°07'44" Long. 96°43'55"	Eje Volcáni co. Cerros: San Bartolo, Qui xi, San Cris tobal, Magda lena, Ventosa, Cubitos, Sierra de Pa chaca.	Ríos: De las Avenidas.	Medio: 15° Máxima: 28° Mínima: 6°
TOLUCA (Capital del Edo. de México).	N. Tenochca, Cuauhtémoc. S. Metepec, Calimaya, Atenco. E. Lerma. O. Almoloya de Juárez, Zinatlépec.	21,355 km ² (SFP 1980)	66 km	555,775 h (1985)	Alt. 2600 m.s.n.m. Lat. 19°19'33" Long. 99°39'38"	Cerros Ten ochca, Tolo cho, Huizt la	Río: Verotiquel	Medio: 13° Máxima: 28° Mínima: 3°
MORELIA (Capital del Edo. de Michoacán).	N. Lomas S. Lomas de Sta. María. E. Cerro Puntuco. O. Montaña Quinceo	59,864 km ² (SFP 1980)	313 km	375,600 h (1985)	Alt. 3324 m.s.n.m. Lat. 19°42'16" Long. 101°11'30"	Valle circ undado de montañas. Quinceo, Puntuco.	Ríos: Chiquito, Grande (con embalse en el Lago Quizeco).	Medio: 17° Máxima: 30° Mínima: 5°

En el territorio donde actualmente están establecidas las seis ciudades capitales en las que realizamos esta investigación (Guadalajara, Guanajuato, Querétaro, Pachuca, Toluca y Morelia), habitaron, durante la época prehispánica, grupos indígenas, algunos de gran importancia como los tarascos, los toltecas, los mexicas; y otros que no dejaron grandes vestigios arqueológicos ni culturales.

Las actuales capitales a las que hemos hecho referencia - fueron fundadas por los conquistadores entre los siglos XVI y XVII y desde entonces hasta la fecha, el español ha tenido una creciente importancia y se ha constituido en la lengua que hablan la mayoría de los habitantes de dichas ciudades; no obstante, aún se conservan algunas lenguas indígenas en estas regiones (Vid. p. - 45).

Además de la antigua tradición hispánica, las seis ciudades poseen una larga trayectoria cultural; tiempo después de su fundación se establecieron en ellas escuelas, colegios y en algunos casos universidades.

En las ciudades mencionadas ocurrieron hechos relevantes - que favorecieron la independencia mexicana y algunas de ellas - fueron sede de acontecimientos importantes del movimiento revolucionario:

En la actualidad, cada una de las seis capitales tiene una vida cultural propia y amplia y cuenta con una universidad estatal además de muchos centros de estudio, museos, teatros, centros de diversiones, etc. Todas ellas poseen óptimos medios de -

comunicación y transporte, lo que hace posible un mejor y más -
fácil contacto con la ciudad de México y con el resto del país;
asimismo hay en ellas un continuo movimiento de visitantes tanto
nacionales como extranjeros. Algunas resaltan como centros turísticos
de gran importancia; todas tienen actividad industrial, en
la mayoría de estas regiones dicha actividad se desarrolla de manera
muy relevante para el país.

Principales lenguas indígenas que se hablan en las seis ciudades estudiadas:

De acuerdo con el censo de 1978^{*29}, el siguiente cuadro muestra el número de personas de habla indígena en cada una de las seis ciudades estudiadas.

LENGUA	GUADALAJARA	GUANAJUATO	QUERETARO	PACHUCA	TOLUCA	MORELIA
NAHUATL	1035	151	232	2789	755	129
TARASCO	1001	101	108	4	40	3319
OTOMI	258	866	1426	784	14466	76
ZAPOTECO	564	88	48	58	94	71
MAZAHUA	171	15	16	11	5272	53
HUICHOL	11738	3	7	—	—	2
NUMERO DE HABITANTES	1'814,000	46,000	172,000	105,000	160,000	242,000

N O T A S .

1. Para los conceptos de Lengua y Habla véase el libro Curso de Lingüística General de Ferdinand de Saussure pp.63-66.
2. Algunos de ellos son: Juan M. Lope Blanch, Antonio Quilis, Yolanda Lastra, Jorge Suárez, Humberto López Morales, Manuel Alvar, Tomás Buosa Oliver, Guillermo L. Guitarte, Angel Rosenblat, Miguel A. de Pineda, Vidal Henríquez, Lidia Contreras, Henríquez Ureña, Ambrosio Rabanales, Tomás Navarro, Alonso Zamora Vicente, Vicente García de Diego, José Moreno de Alba, José Pedro Rona, Luis Flores, Amado Alonso, Manuel Seco, Bertha Elena Vidal, Humberto Toscano y Rodolfo Oroz entre otros.
3. Tomás Navarro Tomás citado por Manuel Alvar: "Hacia una Geografía Lingüística de América" en Lope Blanch, J.M. (Recopilador) Centro de Lingüística. Perspectivas de la Investigación Lingüística en Hispanoamérica. p.80.
4. Claudia Parodi en el libro La Investigación Lingüística en México (1970-1980) reúne los proyectos y la producción bibliográfica que se han venido haciendo en nuestro país.
5. Manuel Alvar: "Hacia una Geografía Lingüística de América" en Lope Blanch, J.M. op.cit.: p.86.
6. "Es sincrónico todo lo que se refiere al aspecto estático de nuestra ciencia y diacrónico todo lo que se relaciona con las evoluciones. Del mismo modo sincronía y diacronía designarán un estado de lengua y una fase de evolución". Saussure, Ferdinand. Curso de Lingüística General. p.149.
7. Alvar, Manuel y Lope, Blanch. En Torno a la Sociolingüística. p.40
8. La parte léxica del cuestionario consta de 758 términos, sin embargo, se hicieron algunas modificaciones que se explican en los Aspectos Metodológicos.
9. Alvar, Manuel y Quilis, Antonio. Atlas Lingüístico de Hispanoamérica. Cuestionario. p. XIV.
10. "Como es sabido, en 1921 estableció Henríquez Ureña una división lingüística del territorio mexicano, que diecisiete años después precisó con algunos datos complementarios. Esta clasificación, que sigue siendo aún de la única de que disponemos, establecía seis grandes zonas dialectales: I El Norte (Baja California, Sonora, Sinaloa, Chihuahua, Durango, Coahuila, Nuevo León y la mayor parte de Tamaulipas). II El Centro (México, Puebla, Hidalgo, Tlaxcala, Querétaro, Guanajuato, San Luis Potosí, Aguascalientes, Zacatecas, Michoacán, las tierras altas de Veracruz, el Distrito Federal y con tendencia a formar un subgrupo aparte, Jalisco, Colima y Nayarit). III. El Sur (Morelos, Guerrero y Oaxaca). IV. La Costa del Golfo (Tabasco,

Campeche, las tierras bajas de Veracruz y una parte de Tamaulipas). V. La Región Yucateca (Yucatán y Quintana Roo). VI. Chiapas (zona que lingüísticamente pertenece a la América Central)". Lope Blanch, J.M. La Filología Hispánica en México. Tareas más Urgentes. pp.51-52.

11. Ibid; pp.46-47.
12. "Llamamos signo a la combinación del concepto y de la imagen acústica". Saussure, Ferdinand. Curso de Lingüística General. p.129.
13. Real Academia Española. Diccionario de la Lengua Española. 19ª ed. Espasa Calpe, Madrid, 1981 (c1970), seis tomos.
14. Ibid; p.1015
15. Op.Cit; p.105
16. Idem; p.46
17. Idem; p.393
18. Idem; p.722
19. Idem; p.858
20. Idem; p.1239
21. Idem; p.926
22. Idem; p.926
23. Hubo algunos casos en que los informantes trabajaban dentro de alguna de las seis capitales estudiadas, pero que nacieron o residen a poca distancia de ella (cinco o diez minutos). Por haber vivido o por vivir muy cerca de la capital y por el diario contacto que tienen dichos informantes con ésta, los consideramos representativos de la capital donde laboran. De los informantes de Toluca, existen dos (informantes 85 y 88) que han vivido menos de tres cuartas partes de su vida en dicha capital. Durante los años que han pasado fuera de ella, residieron en lugares muy cercanos (quince o veinte minutos) de la ciudad de Toluca, por lo que los consideramos representativos de dicha capital.
24. Si se aumentan las variantes sociológicas el trabajo sería enorme. En este estudio, sólo se toman en cuenta las variantes sociológicas más relevantes. Recordemos que el interés del presente trabajo es dialectal.

25. En algunas capitales tuvimos mucha dificultad por encontrar mujeres de tercera generación. Debido a dicha dificultad, elegimos cinco informantes que, aunque han vivido en la capital a la que representan un poco menos de tres cuartas partes de su vida (informantes 18, 36, 52, 54 y 99), pertenecen a la tercera generación.
26. 763 términos multiplicados por ciento ocho informantes nos da un total de 82,404 vocablos.
27. Debido a que se trata de tres generaciones y tres niveles culturales, cada generación y cada nivel cultural corresponde al 33.33% del total de los informantes. El porcentaje de cada sexo corresponde al 50.00% del total. Por lo anterior, si tres informantes se ubican en la misma generación o en el mismo nivel cultural, equivalen al 8.33% de dicha generación o dicho nivel. Sin embargo, si tres informantes coinciden en el mismo sexo, únicamente representan un 5.56%, por lo tanto, sólo se mantuvieron en el corpus las respuestas mencionadas por cuatro informantes del mismo sexo, es decir, el 8.00%.
28. Dichos paréntesis se usarán de cinco maneras distintas:
1. Cuando lo que contiene el paréntesis califica o especifica la palabra que se usó para designar al término preguntado. Ejemplos: 35. "(muela) del juicio", 45. "(buen) aliento (normal, fresco)", 55. "nuez (de Adán)", 88. "(muy) alto", 208. "salpícar (sal)", etc. En estas ocasiones o en casos similares, unos informantes mencionaron lo que contiene el paréntesis y otros no.
 2. Cuando el informante mencionaba una u otra forma de las contenidas en el paréntesis. Ejemplos: 231. "ropita (de, para) niño", 522. "carreta de (mulas, yeguas, caballos)", En el caso de los vocablos usados para nombrar el término 560. "monte de pinos (cedro, oyamel)" la mayoría de los informantes mencionó "pinos", por este motivo se dejaron los nombres de menor uso entre paréntesis.
 3. Cuando dentro del paréntesis se presentan distintas formas de una misma palabra. Ejemplos: 77. "revuelto (revuelve) el estómago", 136. "coser (cosido, costura)", 691. "ancubar (incubar)". En estos casos y en los semejantes, el informante mencionó o la forma que se encuentra fuera del paréntesis (la mayoría de las veces) o la que está dentro de él.
 4. Cuando los informantes mencionaron la palabra que designa al término preguntado usando, sin distinción, diferente género o número. Ejemplos: 613. "cotorro (a)", 736. "crin (es)".
 5. Cuando mencionaban el vocablo empleado una o dos veces. Ejemplos: 721. "bicho (bicho)", empleado como bicho o como bicho-bicho, 726. "ch (ch)".
29. México, Secretaría de Programación y Presupuesto. X Censo General de Población y Vivienda, México, Impresiones de la S.P.P. 1981 (tomos 11, 14, 15, 22).

C O R P U S

(RESULTADOS DE LA INVESTIGACION DE CAMPO)

I. EL CUERPO HUMANO

1. PELO, CABELLO

Pelo (89) 80.55%

3₂, 4, 5, 7, 8, 10, 11,
13, 14, 16, 17_o, 19, 22,
23, 25_o, 26_o, 28, 30-33,
34₁, 35, 36_o, 37, 38, 39_o,
40, 41₂, 43₂, 44, 46, 48,
49, 53, 55₂, 56₂, 57₁, 58_o,
59₂, 60₂, 61, 62-63₂, 64₁,
65₂, 66₁, 67₁, 68-69₂, 70₁,
71₂, 72_o, 73, 74₁, 75₂, 77,
78, 79₁, 80₁, 81, 82, 85₂,
86, 87₂, 89₁, 91₂, 92_o, 93,
96₂, 97-99_o, 101₁, 102, 103_o,
104₁, 105₂, 106₁, 107₂, 108₁.

Cabello (57) 52.77%

2, 3, 12, 15₁, 17_o, 20, 21,
25_o, 27, 34₂, 36_o, 39_o, 41-
43, 47, 54-56, 57₂, 58_o, 59,
60, 63, 64₂, 65, 66₂, 68,
69, 70₂, 71, 74₂, 75-76,
79₂, 83-85, 87, 88, 90, 91,
92_o, 94-96, 97, 99_o, 100₂,
101, 103_o, 104₂, 105, 106₂,
107.

Cabellera (11) 10.18%

6, 9, 18, 24₂, 26_o, 29,
45, 62₁, 72_o, 80₂, 89₂.

Greñas (5) 4.62%

15₂, 67₂, 93₁, 94_p, 99_o.

2. TIPO DE CABELLO

Lacio (95) 87.96%

1, 2, 5, 6, 9, 11-12, 15-30,
31-36, 38-44, 46-56, 58-61,
63-93, 95-108.

Chino (61) 56.48%

3, 5, 6, 9, 11, 12, 15, 16,
18, 19, 22, 25-26, 28, 30,
32, 34, 36, 39, 41, 43, 44,
46, 48, 49, 51, 52, 55, 57-
59, 61, 62, 64, 69, 73, 75-
78, 81-85, 87, 92-97, 99,
100, 102, 104-106, 108.

Ondulado (37) 34.25%

1-3, 8, 10-14, 18, 21, 23,
27, 37, 39, 40, 46, 47, 49,
50, 53, 56, 67, 68, 70-73,
76, 83, 84, 87, 89, 95, 96,
98, 105, 107.

Quebrado (26) 24.07%

3, 5, 8, 9, 19, 28, 39, 40,
43, 51, 59, 61, 64, 65, 69,
74, 75, 79, 86, 89, 92, 96,
101, 102, 106.

Rizado (24) 22.22%
 22, 23, 26, 29, 33, 36, 42,
 44, 46, 48, 50, 56, 60, 63,
 65, 66, 72, 74, 80, 81, 86,
 89-91, 105.

Grueso (15) 13.88%
 13, 15, 16, 20, 27, 30-32,
 35, 57, 71, 78, 87, 100,
 100.

Delgado (12) 11.11%
 13, 15, 16, 27, 30-32, 35,
 57, 71, 78, 87.

Blanco (6) 5.55%
 9, 13, 18, 52, 54, 99

Crespo (6) 5.55%
 24, 33, 51, 72, 105, 108.

Chinito (5) 4.62%
 8, 68, 89, 103, 107.

Macho (4) 3.70%
 13, 36, 70, 71.

*2

3. COLOR DE CABELLO

Negro (91) 84.25%
 1, 20, 3-8, 90, 13-22,
 24-28, 31, 32, 34-45, 47,
 480, 49, 51-64, 68, 69, 71-
 74, 75₂, 76-78, 790, 80-

83, 85, 860, 87-100, 102,
 103, 105-106, 107₂, 108.

Castano Oscuro (15) 14.56%
 20, 7, 90, 10-12, 23, 29,
 33, 39₂, 480, 66, 84, 101,
 104.

4. RUBIO

Rubio (52) 48.14%
 1, 2, 6₂, 10₂, 12-16, 19, 22,
 24, 25, 27, 30, 31, 33-35,
 39, 40, 430, 44₂, 48, 52, 56,
 59, 61₂, 62, 63, 64₁, 66, 68,
 72-76, 78, 81, 83, 84, 86,
 87, 89, 91, 92, 95₁, 103,
 104₂, 105, 108.

Güero (24) 22.22%
 6₁, 10₁, 18, 27₂, 37, 41₂,
 42, 44, 47, 58, 60₂, 64,
 67, 77, 85, 930, 94, 95₂,
 97, 98, 100, 102, 104, 107.

Castaño (15) 13.88%
 80, 21, 26, 28, 36, 41₁, 45,
 49, 53, 61₁, 64₂, 70, 82,
 89₂, 104.

Castaño (muy) claro (7)
 6.47%
 90, 17, 29, 32, 46, 51, 101.

Dorado (3) 2.77%
 38, 57, 96

*4

5. CASTAÑO

Castaño (42) 38.88%
 6,7, 13, 15, 18, 21, 22, 24,
 30, 31, 34, 35, 42, 44, 47,
 50, 53, 55, 59, 60, 62, 63,
 68, 72, 74, 75, 77, 80, 81,
 83, 85, 87, 88, 91, 92, 95,
 99, 100, 101, 105, 106, 108.

Castaño claro (18) 16.66%
 9, 10, 11, 12, 16, 23, 39,
 48, 52, 65, 66, 69, 71, 84,
 86, 102, 104, 107.

Castaño oscuro (9) 8.32%
 8, 14, 17, 27, 45, 46, 51,
 61, 70.

Café (8) 7.40%
 1, 5, 20, 37, 41, 64, 73,
 82.

Güero (5) 4.62%
 19, 28, 36, 97, 98.

*5

6. PELIRROJO

Pelirrojo (54) 50.00%
 2, 3, 5, 6, 7, 10-15, 18,
 22, 23, 24, 29-31, 32, 34,
 35, 39, 41, 42, 46, 48, 49,
 51, 53, 59, 65, 66, 68, 69, 72,
 74, 75, 78, 80, 82, 84,
 87, 89, 91, 92, 93, 96.

100-101, 104, 105, 106, 107,
 108.

Rojizo (21) 19.43%
 8, 9, 25-27, 32, 33, 35,
 37, 38, 47, 50, 57, 61, 67,
 71, 86, 89, 92, 92, 103, 104.

Rojito (19) 17.59%
 4, 5, 16, 17, 20, 21, 28, 36,
 43, 54, 56, 58, 63, 73,
 77, 87, 90, 97, 106.

Zanahoria (5) 4.62%
 62, 232, 69, 93, 95.

Rubio (5) 4.62%
 52, 55, 63, 70, 85

*6

7. ALBINO

Albino (64) 59.25%
 2, 5, 6, 9, 11, 12, 14, 14D,
 15-18, 21, 23-27, 29, 30,
 32-36, 39, 42, 44, 45, 46D
 48, 51, 53, 54, 59, 60, 67-
 69, 71, 72, 74, 75, 77, 78,
 80, 81, 83, 84, 86-91, 93,
 96, 98, 99, 102-105, 107,
 108.

Blanco (19) 17.59%
 1, 3, 19, 22, 38, 50, 52,
 55-57, 62, 64, 66, 73, 85,
 92, 97, 101, 106.

Güero (15) 13.88%
7, 13, 28, 40, 43, 49, 58,
65, 70, 76, 79, 82, 94, 95, 100.

*7

Cana (3) 2.77%
17, 44, 62.

*8

9. CARA

8. PELO BLANCO

Canoso (42) 38.88%
1, 4₁, 6, 8, 9₀, 15, 20,
24, 26, 27₀, 28₂, 30, 31,
33-35, 38₀, 40, 42, 46, 47,
54₀, 55, 59, 60, 65, 67-70,
74, 76-89, 85, 96, 88, 96, 97,
98₀, 105₀, 106, 107.

Cano (40) 37.03%
2₀, 3, 5, 11, 13, 14, 16,
18, 22₀, 23, 27₀, 29, 32₀,
36, 39, 45, 48₀, 49, 51,
54₀, 61, 66, 71, 72, 74₂,
75, 77, 78, 81, 83, 84, 87,
89, 92, 93, 98₀, 99, 104,
105₀, 108.

Blanco (34) 30.54%
2₀, 4₂, 7, 9₀, 10₀, 17₂, 19,
21₀, 22₀, 28₁, 32₀, 34₂,
37, 38₀, 43, 50, 53, 56-
58, 63, 64, 65₀, 68₂, 73,
79, 82, 91, 94₁, 95, 97₀,
101, 103.

Canas (3) 2.77
25, 52, 94.

Cara (102) 94.43%
1, 2, 4, 6, 8, 9₁, 10, 11, 12₁,
13-17, 18₁, 19, 21, 22, 23₁,
24-26, 27₀, 28-36, 37₀, 39,
-42, 44, 45₁, 46, 47, 48₀,
49-51, 52₂, 53₁, 54-56, 57₁,
58-61, 62₁, 63₀, 64-69,
70₂, 71, 72, 73₂, 74-86,
87, 88-100, 101₂, 102, 104,
105₁, 106, 107₁, 108.

Rostro (20) 18.51%
12₂, 18₂, 21₂, 23₂, 27₀,
37₂, 38, 45₂, 52₁, 53₂,
57₂, 60₂, 63₀, 64₂, 65₂, 70₁,
73₁, 87₂, 105₂, 108₂.

Faz (8) 7.40%
7, 9₂, 20, 48₀, 57₃, 62₂,
87₃, 107₂.

*9

10. PIEL

Piel (105) 97.22%
1-13, 14₂, 15-17, 18₁, 19-26,
27₂, 28-50, 61₁, 62-71, 72₀,
73-84, 85₂, 86, 87, 88₀, 89₁,
90-97, 98₁, 99, 101-104,
105₀, 106-108.

Epidermis (6) 5.55%
14₂, 18₂, 61₂, 89₂, 98₂,
105₀.

*10

11. RAZAS Y COLOR DE LA PIEL

Negro (84) 77.77%
1, 3, 5, 8, 9, 11, 14-18,
21, 22, 24-36, 39-43, 45-
53, 55, 57, 59, 60, 63, 64,
66-69, 71, 72, 74-82, 85-
99, 101-105.

Blanco (79) 73.14%
1-3, 5, 7, 8, 10, 12, 13,
16, 18, 20-24, 26-28, 30,
32, 33, 35-40, 42, 45, 47,
48, 50, 51, 53-60, 63-69,
71-74, 76, 79-82, 84, 86-
90, 92, 95-108.

Moreno (52) 48.14%
1, 3, 5, 7, 10, 13, 15,
20, 23, 26, 28, 34, 36-38,
44-46, 49-53, 55-59, 61,
62, 65-67, 73, 76, 81, 84,
86, 89, 93-96, 100-108.

Amarillo (50) 46.29%
2, 5, 9, 11, 12, 14, 16-18,
20-24, 27, 29-30, 32, 34,
35, 39, 41-44, 48, 49, 51,
53, 56, 60, 63, 65, 69,
71, 72, 74-76, 78, 80, 84,
87, 91-93, 98, 99, 105, 108.

Güero (16) 14.81%
8, 19, 28, 38, 41, 46, 49,
50, 52, 61, 70, 79, 82, 85,
99, 102.

Apifonado (13) 12.03%
2, 12, 23, 46, 56, 58, 61,
62, 64, 68, 84, 85, 105.

Chino (13) 12.03%
14, 16, 19, 25, 41, 43, 71,
72, 74, 78, 86, 91, 96.

Mestizo (12) 11.11%
3, 11, 14, 22, 39, 41, 72,
78, 85, 89, 95, 104.

Indio (11) 10.18%
3, 5, 6, 8, 36, 70, 74, 78,
89, 90, 107.

Japonés (11) 10.18%
17, 19, 25, 31, 34, 43, 71,
76, 78, 83, 103.

Cobrizo (10) 9.25%
8, 18, 24, 42, 52, 60, 71,
87, 98, 99.

Americano (9) 8.33%
2, 4, 31, 41, 52, 62, 85,
103, 106.

Caucásico (8) 7.40%
6, 9, 12, 29, 33, 35, 63,
75.

- Asiático (8) 7.40%
18, 20, 23, 44, 50-52, 98.
- Oscuro (7) 6.48%
8, 10, 37, 70, 89, 103.
- Africano (7) 6.48%
4, 8, 18, 23, 26, 83, 91.
- Rubio (6) 5.55%
15, 17, 43, 50, 62, 86.
- Indígena (5) 4.62%
7, 18, 50, 65, 80.
- Oriental (5) 4.62%
2, 8, 18, 75, 93.
- *11
12. MESTIZO
- Mestizo (75) 69.44%
1, 3, 5, 6, 9, 11, 12, 14-18, 20-23, 25, 27, 30-37, 39, 40, 42-49, 52, 53o, 54, 56-63, 66, 68, 69, 72, 75, 76, 78, 81, 83, 85-91, 93, 94, 96-99, 101, 102, 104, 105, 107D, 108.
- ♂ (22) 20.37%
4, 7, 10, 13, 19, 26, 28,, 29, 38, 50, 55, 64, 67, 73, 74, 77, 79, 82, 84, 100, 103, 106.
- Criollo (11) 10.18%
2, 24, 41, 51, 53o, 65, 70, 71, 80, 92, 95.
- *12
13. MULATO (Mezcla de blanco y negro)
- ♂ (48) 44.44%
1, 4, 6, 8-10, 13, 14, 16, 17, 19, 20, 22, 34, 35, 37, 38, 46, 48-50, 52, 53, 55, 62, 64, 66, 67, 70, 71, 74, 77, 79-81, 83-86, 88, 89, 91, 93, 97, 100, 102, 106, 107.
- Mulato (35) 32.40%
2, 3, 11, 12, 18, 21, 23, 24, 26, 27, 31, 32, 36, 39, 42, 44, 47, 51, 54, 56, 59, 60, 63, 72, 75, 76, 78, 87, 96, 98, 99, 103, 105, 108.
- Mestizo (9) 8.33%
15, 29, 30, 41, 65, 69, 90, 92, 95.
- Criollo (6) 5.55%
5, 33, 57, 61, 68, 104.
- *13
14. ZAMBO (mezcla de indio y negro)
- ♂ (75) 69.44%
1, 4-7, 9-14, 16, 17, 19, 20, 22, 23, 26-28, 31-33, 35, 37-41, 43-45, 47, 49, 56, 59, 63-70, 74, 76, 77, 79, 80, 84-89, 91, 92, 94-101, 103, 105-107

Mestizo (8) 7.40%
25, 30, 34, 48, 57, 60,
81, 90.

Zambo (8) 7.40%
18D, 21, 29, 42D, 72, 78, 83,
102.

Mulato (5) 4.62%
8, 24, 62, 75, 93.
*14

15. SIEN
Sien (102) 94.44%
1-3, 5-8, 90, 10, 12-52, 54-77,
80-83, 85-108.
*15

16. TUERTO
Tuerto (80%) 74.07%
12, 2, 4-6, 9-11, 14-16, 18,
20-24, 250, 26, 27, 28₂, 29-31,
33, 34, 35₃, 36-39, 42, 44-51,
52, 53, 54, 57-63, 65-69, 70₂,
72, 73, 75, 76, 80, 83₁, 84, 88-
93, 95, 96, 98, 99, 101, 103-105,
107, 108.

Ciego (14) 12.96%
1₁, 19, 28, 32, 38₂, 40, 41,
52₂, 64, 74, 79, 83₂, 94₃, 97.

♂ (8) 7.40%
3, 8, 13, 17, 85-87, 100E.

Ciego de un ojo (3) 2.77%
250, 35₁, 106₁
*16

17. BIZCO
Bizzo (86) 79.62%
1, 2, 30, 5, 6, 8₂, 9₂, 10-18, 21-
23, 24₁, 25-28, 30₁, 32, 33₁,
34-37, 39-42, 44₁, 45-47, 48₂,
50-63, 65-67, 680, 70, 72, 74,
75₂, 80₂, 81-84, 87-92, 93₂,
95₂, 97, 98₂, 99-102, 104, 105
107₁, 108₂.

Estrábico (13) 12.03%
91, 24₂, 30₂, 33₂, 44₂, 48₁,
680, 69, 80₁, 93, 98₁, 105₂,
108₁.

Miopo (5) 4.62%
7, 38, 75₁, 85, 86.

Vista encontrada (5) 4.62%
81, 19, 29, 106₂, 107₂.
*17

18. GUINAR EL OJO
Guño (43) 39.81%
2, 3, 6, 9, 13, 14, 20-24, 28,
27, 29-33, 35-37, 48, 51, 520,
53, 60, 61, 63, 66, 68, 69, 74,
78, 81, 83, 84, 87-89, 91, 97, ...
99, 105, 108.

Coqueteo (14) 12.96%
5, 11D, 150, 17, 18, 42, 490, 500,
57₁ 59, 75, 80, 860, 1040D.

Seña (15) 12.95%

19, 25, 40, 44, 45, 49o, 56,
64, 76, 78₁, 85, 94, 95,
104o.

Tic (9) 8.33%

4, 15o, 50o, 52o, 57₂, 62,
86o, 96, 103.

Cerrar el ojo (9) 8.31%

1, 39, 67, 73, 77, 79, 102,
106, 107.

∅ (7) 6.48%

7, 41, 54-55, 72, 100-102.

Hacer ojitos (6) 5.54%

28, 38, 46, 70, 82, 88.

*18

19. CEJA

Ceja (108) 100%

1-108.

20. PÁRPADOS

Párpados (89) 82.40%

1, 2, 6, 7, 9-18, 21-26, 28-
37, 41, 43, 45, 47-52, 54D,
55-60, 61D, 63, 64D, 65, 66, 68-
72, 74-91, 96, 98-106, 108.

∅ (12) 11.11%

5, 20, 27, 38-40, 53, 62,
67, 92, 97, 107.

*19

21. PESTAÑAS

Pestañas (108) 100%

1-108

22. NIÑA DEL OJO

Niña (de lo(s) ojo(s))

(66) 61.09%

1, 4, 6₂, 10, 13, 15-19,
20₂, 22, 25, 26, 27₁, 28, 31,
32₁, 34, 37-40, 43, 44₁, 46,
47₂, 49, 53o, 57-59, 61₂,
64, 66, 67, 68₂, 69₂, 70, 71,
72₂, 74₂, 77-79, 80₁, 82,
83₁, 84, 85₂, 86o, 89₁, 92,
95, 96₂, 97, 99o, 100-104,
106.

Pupila (31) 28.70%

2, 8-9, 11, 12, 20₁, 24, 27₂,
32₂, 35, 36, 42, 47₁, 50-52₁,
53o, 62, 63, 68₁, 69, 72₁,
74₁, 75, 81, 83₂D, 89₂, 91,
96₁, 105, 107, 108₂.

Retina (6) 5.55%

6₁, 30, 52₂, 61₁, 85, 99o.

*20

23. ESCLEROTICA

∅ (39) 36.11%

2, 4, 10, 12, 13, 15-17, 22,
29, 37-40, 46, 49, 56, 58,
64, 67, 68, 70, 74, 76, 78,
82, 83, 85-87, 89, 91, 92,
95, 97, 100, 103, 104, 108.

Lo blanco (del ojo) (26)
24.06%
11₁, 14, 21, 24_o, 25-28, 30,
31, 32₁, 34, 35, 43-45, 48_o,
54, 55, 60, 71, 72₂, 96, 99,
101, 106₁.

Cornea (10) 9.25%
9, 36, 50, 51, 53, 66, 69,
75, 80-81.

Ojo (6) 5.55%
24_o, 77, 79, 93, 94₁, 102₂.

Globo (del ojo) (6) 5.55%
6, 18, 27₂, 48_o, 61, 84.

Tomate (del ojo) (5) 4.62%
7, 32₂, 94₂, 98, 102₁.

Esclerótica (4) 3.70%
42, 63, 72₁, 105.

Lo blanquito (del ojo) (4).
3.70%
11₂, 59, 72₂, 106₂.

Iris (3) 2.77%
47, 52, 57.

*21

24. LEGANA

Lagañas (91) 84.25%
1, 2₁, 3-5, 6₁, 7, 8_o, 11-18,
20-2b, 27₂, 28-41, 43-47,
49-51, 53, 54, 55₂, 57-60,

62, 64₁, 65, 66, 67₁, 70,
72_o, 74, 75, 76₁, 77, 78,
79_o, 81-87, 89-104, 106,
108₁.

Chinguiñas (17) 15.74%
2₂, 8_o, 48, 52, 55₁, 56, 61₁,
64₂, 67₂, 68₂, 69, 72_o, 73,
76₂, 79_o, 88, 108₂.

Legañas (8) 7.40%
9, 10, 27₁, 63, 68₁, 71, 80,
105.

*22

25. LEGANOSO

Lagañoso (70) 64.81%
1, 2, 4, 5, 9-11, 13, 14, 16-
18, 21-23, 25-31, 33, 35,
37, 38, 40, 41, 43-47, 49, 51,
53, 54, 57-59, 63, 64₁, 65,
67, 71₁, 72_o, 74, 76-78,
79₂, 80-81, 86, 87, 90-93,
94₂, 95-100, 102, 104, 106,
107.

Chinguiñoso (13) 12.03%
36, 56, 60, 61, 69, 71₂, 72_o,
73, 79₁, 84, 85₂, 88, 89.

Enfermo (11) 10.17%
6, 8, 12, 19, 20, 48, 50_o,
55, 64₂, 82, 103.

ϕ (8) 7.40%
3, 34, 39, 52, 62, 70, 101,

- 108.
- *23
26. ORZUELO
- Perrilla (89) 82.40%
- 1, 2, 5-7, 9, 10-18, 20-24,
26-32, 33D, 34-41, 42o,
44-48, 50-52, 56₂, 57-60,
61₁, 62-67, 70, 71, 72₂D,
74, 75₂, 76-86, 88, 89, 91,
-93, 95-96, 98-108.
- ∅ (12) 11.11%
- 4, 8, 25, 49, 51, 54, 55,
68, 69, 73, 81, 97.
- *24
27. NARIZ
- Nariz (108) 100%
- 1-71, 72o, 73-108.
- *25
28. NARIZ CHATA
- Chata (77) 80.55%
- 1, 2, 4-6, 8-16, 18, 19, 21,
23-47, 50-56, 58, 60, 62, 63, 66,
77, 79, 82, 83, 85₁, 86, 87, 89
92, 94, 96, 97, 99-104,
106-108.
- Chatita (8) 7.40%
- 3, 17, 49, 78, 81, 85₂,
98.
- ∅ (6) 5.55%
- 7, 22, 48, 64, 65, 105.
- Chatas (5) 4.62%
- 20, 61, 80, 84, 93.
- *26
29. BARBILLA
- Barba (71) 65.74%
- 11-13, 15o, 17, 18₁, 19,
20, 22, 23, 24₁, 25-27, 29
30₁, 31, 32, 34, 35₂, 36₁,
38, 39₁, 41, 42o, 43, 44₁,
46₁, 47, 49o, 50, 52-55,
58, 59, 60₂, 62₂, 64-68,
70, 71, 72₁, 73, 75, 76₂,
79, 80₁, 81, 82, 85, 87₂,
88-91, 93₁, 94₁, 95, 97,
98₂, 99o, 100, 103, 105₂,
106, 107.
- Barbilla (28) 25.92%
- 1-3, 6, 8, 14, 28, 33₂,
35₁, 36₂, 37, 40, 44₂,
45, 46₂, 56, 57, 61₁, 62₁,
69₂, 74, 83, 86, 87, 92,
101, 102, 104.
- Mentón (27) 25.00%
- 5, 9, 15o, 21, 23, 24₂,
30₂, 33₁, 35₃, 39₂, 42o,
48, 51, 60₁, 61₂, 63, 69₁,
72₁, 75₁, 76₁, 80₂, 84, 93₂,
98₁. 99oD, 105₁, 108.
- Piocha (8) 6.40%
- 4, 6₂, 7, 10, 16, 18₂,
23₂, 72₂.

Quijada (3) 2.77%
93₃, 94₂, 96.

*27

Carrillos (5) 4.62%
75₁, 80₂, 89₂, 97₁, 99₂.

*28

30. MEJILLAS

Cachetes (88) 81.48%
1, 3-6, 7₀, 8, 10-13, 15,
16₁, 17₂, 18, 20, 22₁, 24₂,
25, 26₁, 28, 30, 32, 33, 36₂,
37₁, 38-41, 44-47, 49, 50₂
51₂, 52, 54, 55, 56₂, 57₁,
58₀, 59-61, 63-65₂, 66₀,
68₂, 69₂, 70, 71₁, 72₂, 73₁,
75₂, 76₂, 77₁, 78, 79, 80₁,
81, 82₀, 83₁, 85-87₂, 89₁,
90₂, 91₂, 92, 93₂, 94-96,
97₂, 98₀, 99₃, 100₂, 101₀,
102₁, 103₂, 104₀, 106₂,
107, 108₁.

Mejillas (55) 50.92%
2, 7₀, 9, 14, 16₂, 17₁, 19,
21, 22₂, 23, 24₁, 26₂, 27,
31, 34, 35, 36₁, 42, 48, 50₁,
51₁, 53, 56₁, 58₀, 62, 63-
65₁, 66₀, 67, 68₁, 71₂, 72₁,
73₂, 74, 76₁, 82₀, 84, 85
87₁, 88, 90₂, 91₁, 93₁, 98₀,
99₁, 100₁, 101₀, 102₂, 103₁,
104₀, 105₁, 106₁, 108₂.

Pómulos (6) 5.55%
37₂, 57₂, 69₁, 77₂, 83₂,
107₂.

31. MANDIBULA

Quijada (37) 34.25%
4, 5, 12, 18, 20, 23, 25,
28D, 34, 35, 38, 40, 43-46, 49,
52, 54, 55, 57₂, 58, 61, 64,
69, 76, 78-80, 82, 85, 86₂,
94, 100, 102, 103, 106.

Mandíbula (32) 29.62%
2, 6, 8, 11, 17, 21, 22, 24,
30-32, 50, 53, 57₁, 59, 60,
65, 66, 70, 71, 72₂, 75₁, 87,
89, 90, 93, 96, 98, 101, 104,
107, 108.

∅ (18) 16.66%
7, 9E, 10, 19, 26, 29, 33,
37, 41, 47, 67, 68, 73-74,
83, 91, 92, 99.

Maxilar (9) 8.33%
42, 44₂, 48₀, 63, 72₁, 75₂,
81, 86₁, 105.

Barba (6) 5.55%
13, 16, 27, 39, 84, 97.

Mentón (3) 2.77%
14, 15, 36.

*29

32. INCISIVOS

Dientes (84) 77.77%
 1-11, 13, 16, 18, 19, 21-
 23, 25, 26, 28-33, 36-38,
 40, 41, 43-47, 49-52, 54,
 55, 57-71, 73, 74, 76-78,
 81-86, 88₁, 91-96, 100-
 104, 105₁, 106, 107₁, 108.

Incisivos (15) 13.88%
 14, 17, 27, 39, 42, 48,
 72, 75, 80, 89, 97-99,
 105₂, 107₂.

*30

33. CANINOS

Colmillos (85) 78.70%
 1, 20, 4-11, 13, 16, 18,
 19, 21, 22, 23₁, 24-26, 28
 -31, 33₁, 37, 38, 39₁, 40,
 43-47, 480, 49, 50, 52, 53,
 55, 56, 58-61, 63-71, 73,
 74, 76-83, 85 86, 87₂, 88,
 89, 900, 91, 92, 93₁, 94-
 96, 99-104, 106, 107₁, 108.

Caninos (24) 22.22%
 20, 3, 12, 14, 17, 23₂,
 27, 32, 33₂, 34, 36, 39₂,
 42, 480, 54, 57, 72, 75,
 87₁, 900, 93₂, 98, 105,
 107₂.

*31

34. MUELAS

Muela (83) 76.85%
 1, 20, 3-8, 10, 11, 13, 16,
 18-22, 23₁, 24-26, 28, 30-
 32, 37, 38, 39₁, 40-42, 44-
 51, 53, 55, 56, 58, 59, 61,
 63-67, 69, 70, 73, 74, 76-
 79, 81-83, 840, 85-88, 89₁,
 90, 91, 93-95, 96₁, 97, 100
 -108.

Molares (32) 29.62%
 20, 9, 12, 14, 15, 17, 23₂,
 27, 29, 33-36, 39₂, 52,
 54, 57, 60, 62, 68, 71, 72,
 75, 80, 840, 89₂, 92, 96₂,
 98, 99, 105₂, 107.

*32

35. MUELA DEL JUICIO

(Muela) del juicio (108)
 100%
 1-108.

36. DESDENTADO (Hombre sin
dientes)

Chimuelo (62) 57.40%
 10-12, 15, 20-22, 230, 24-
 26, 28, 29, 31-34, 37, 38,
 41, 44-47, 49, 50, 52, 54-
 58, 60, 61, 63, 65-69, 71-
 73, 75₂, 76-81, 83-85, 88
 -90, 94₂, 960, 97, 100,
 102, 104.

Desdentado (13) 12.03%
2, 9, 18, 27, 30, 42, 48,
53, 87, 93, 98, 99-105.

♂ (10) 9.25%
35, 62, 64, 82, 86, 91,
92, 95, 107, 108.

Sin dientes (6) 5.55%
8, 19, 36, 39, 40, 96o.

No tiene dentadura (5)
4.61%
4, 7, 101, 103, 106.

Molacho (4) 3.70%
5, 6, 14, 162.

Molachalo (1) 0.92%
1.

Molochlo
3.

Molengué
17.

*33

*34

37. FALTO DE UN DIENTE

Chimuelo (83) 76.85%
2o, 7, 8, 10-12, 18D, 20,
21, 23, 24, 26-33, 34D,
35, 36₁, 37-42, 44-51,
53-56, 59-63, 65-69, 72,

75, 76D, 77, 78, 80-84, 87-
103, 105-108.

Molacho (8) 7.40%
4-6, 9, 13, 14, 16, 36₂.

♂ (4) 3.70%
15, 17, 52, 104.

Molachalo (1) 0.92%
1.

Molochlo (1) 0.92%
3.

*35

38. MORDISCO

Morder (92) 85.18%
1-19, 21, 25, 27-32, 34-40,
42-45, 47-51, 53-57, 59-61,
64, 65, 67-72, 74o, 75-78,
80-90, 92-106, 107o, 108.

Mordida (6) 5.55%
22, 41, 52, 58, 73, 79.

Mordisco (6) 5.55%
20, 26, 33, 63, 66, 74o.

*36

39. PALADAR

Paladar (103) 95.37%
1-4, 6-19, 21-37, 39-42,
44-48, 50-108.

ø (4) 3.70%
5, 20, 38, 49.

*37

40. SALIVA

Saliva (107) 99.07%
1-7, 9-108.

*38

41. ERUCTAR

Repetir (41) 37.96%
4, 10, 11₁, 13₁, 17₁, 18₂,
19, 20, 22₁, 31₁, 32₁, 34-
38₁D, 40, 41₀, 47, 48₁,
50₁, 52₁, 53, 54₁, 56,
61₁D, 64₀D, 65, 66₀, 68,
70, 73₁, 74₁, 82₂, 85₁, 88₂,
90₁, 100₂, 102₁, 104, 107.

Eruptar (32) 29.62%
14, 15, 17₂, 23, 29, 30, 31,
32₂, 34-38₂, 39, 42, 48₂,
49, 51, 69, 74₂, 75, 80,
82₁, 86, 87, 90₂, 93, 97,
98, 103, 105, 108.

Erutar (27) 25.00%
1, 3, 4₂, 5, 8, 11₂, 16,
22₂, 33, 41₀, 46D, 50₂, 54₂,
60₂, 62, 64₀, 66₀, 71, 72,
78₂, 81, 88₁, 91, 92₂, 95,
101, 107₁.

Eructar (20) 18.51%
2, 6, 7, 9, 12, 13₂, 18₁,

21, 24-27, 44, 45, 52₂, 60₁,
63, 73₂, 89, 99.

Orutar (15) 13.88%
55, 57, 59, 61₂, 67D, 76,
77, 83, 85₂, 91, 94, 96,
100₁, 102₂, 106.

*39

42. HIPAR

Hipo (96) 88.88%
1, 3-8, 10-16, 18-25, 27-
32, 34, 35₁, 36, 38-46,
48-71, 73-78, 79₀, 80-86,
88-95, 97, 99, 100, 102-
108.

Tener hipo (6) 5.55%
17, 26₁, 79₀, 87, 98, 101.

Hipar (6) 5.55%
2, 9, 26₂, 33, 72, 80₂.

*40

43. HIPO

Hipo (72) 66. 66%
1D, 2-4, 6-10, 12, 13₀, 14,
16, 18D, 21, 22, 24-30, 32,
33, 34D, 36, 37, 40-44, 47,
48, 50-52, 54-56, 58, 60-
63, 66, 68, 70-75, 79, 80D,
81, 83-86, 88-91, 93-97,
100, 102, 106.

ø (20) 18.51%

3, 5, 11, 15, 23, 31, 35,
45, 49, 64, 65, 67, 69, 77,
82, 87, 92, 103, 107E,
108.

Repetir (7) 6.48%

130, 20, 46, 53, 78, 101,
104.

*41

44. BOSTEZAR

Bostezar (106) 98.14%

1-42, 44-66, 67D, 68-76,
77D, 80-86, 85D, 87-108.

*42

45. ALIENTO

(Buen) Aliento (Normal,
fresco) (71) 65.74%

2, 3, 9-11, 13-15, 17, 18,
21, 22, 24, 26, 27, 29-31,
33, 35-38, 41, 42, 45, 47,
48, 50-52, 54, 55D, 56-
59, 61-69, 71, 74-77, 80,
82-85, 87, 90, 92, 93, 97-
99, 102, 103, 104, 105-
108.

ø (13) 12.03%

1, 16, 19, 32, 60, 70, 72,
78, 88, 89, 91, 100, 101.

Vaho (6) 5.55%

4, 5, 7, 23, 44, 86.

*43

46. OLER MAL EL ALIENTO

Mal aliento (64) 59.25%

2, 3₁, 6, 11, 13-18, 21,
22, 24, 26, 30, 31, 33, 35,
36₁, 37-39, 41₂, 42, 47, 48,
50-52, 54, 550, 561, 57, 58,
61, 620, 63-66, 68, 69, 71,
720, 74-77, 80, 83₁, 84,
87, 90, 92₁, 93, 95, 970,
100-102, 104, 106-108.

Mal olor (22) 20.36%

1, 3₂, 4, 5, 8, 12, 23, 25,
34₁, 49, 53, 56₂, 60, 620,
67, 70, 73, 83₂, 85, 86,
89, 106₂.

Huele mal (8) 7.40%

28, 32, 34₂, 41₁, 550, 78,
82, 103.

Alitosis (4) 3.70%

9, 36₂, 720, 105.

Fétido (4) 3.70%

20, 27, 45, 81.

Huele feo (3) 2.77%

10, 19, 88.

*44

47. SORBER

Sorber (78) 72.22%

1-4, 7-9, 13-24, 26-31,
33, 35, 36, 39-46, 48, 51.

52, 54, 56, 58, 59D, 60,
61, 63, 64, 66-70, 72, 74,
75, 78, 80, 82-84, 86-91,
93, 96₁, 97, 98, 100, 102-
108.

Absorber (15) 13.88%

5, 10, 11, 47, 49, 50, 53,
65, 71, 73, 76, 92, 95,
96₂, 101.

Ø (6) 5.55%

12, 32, 38E, 62, 77, 99.

Chupar (4) 3.70%

6, 34, 57, 81.

*45

48. SORDO

Sordo (103) 95.37%

1-3, 5-23, 24o, 25-30,
32-36, 37o, 38, 39o, 40-
44, 45o, 46-48, 50-59,
60o, 61-68, 70, 71, 72o,
73-76, 78-93, 94₂, 95-
108.

Sordito (3) 2.77%

31, 49, 77.

*46

49. PAJITA PARA SORBER

(Popote)

Popote (93) 86.11%

1₁, 2₁, 3, 4, 61, 10, 11₁, 12,

14, 16, 18₂, 19-22, 23₁,
24, 25₁, 26-40, 41₁, 42,
44, 46-53, 54₂, 55₁, 56₁, 57,
60-66, 67₁, 68-72, 74-76,
77₁, 78, 80, 81, 82₁, 83-
87, 89-96, 98-108.

Paja (7) 6.48%

2₂, 5, 8D, 9, 13, 17₁,
23₂.

Palillo (7) 6.48%

1₂, 25₂, 41₂, 45, 56₂, 67₂,
97.

Tubo (6) 5.55%

43, 55₂, 73, 77₂, 82₂, 88.

Pajita (6) 5.55%

6₂, 7, 11₂, 15, 17₂, 18₁.

*47

50. MUDO

Mudo (98) 90.74%

1-22, 25-28, 29₂, 30-42,
44-48, 50-61, 63, 64, 66-
69, 71-76, 78-94, 96-105,
107, 108.

Mudito (5) 4.62%

43, 49, 70, 77, 95.

*48

51. TARTAMUDO

Tartamudo (101) 93.51%

1-18, 20-23, 25-39, 41, 42,

44-57, 59-70, 72-78, 80-
94, 95₁, 96, 97, 98-108.

*49

52. RONCAR

Roncar (104) 96.29%
1-6, 7₀, 8-22, 23₀, 24-
35, 37, 39, 41, 42, 44-
108.

*50

53. NUCA

Nuca (72) 66.66%
2-4, 6, 7₂, 8, 9, 11, 12,
14-16, 18, 19, 21-26, 27₁,
28, 30, 32-36, 38₀, 40₀,
42-44, 46-48, 50, 51, 52₀,
53, 54, 56, 60, 61, 63₁,
66, 69, 70, 72₁, 74-76, 81,
87-93, 94₂, 96₂, 97, 98₂,
99, 100, 102, 103, 104, 105,
107, 108.

Cerebro (38) 35.18%
5, 7₁, 10, 13, 17, 20, 31,
37, 38₀, 40₀, 41, 45, 49,
52₀, 57, 58, 62₂, 63₂, 64,
65, 67, 72₂, 73, 77, 79,
80, 82, 83, 85, 86, 94₁,
95, 96₁, 98₁, 101, 103₂,
106, 108₂.

Cerebelo (4) 3.70%
1, 27₂, 55, 71.

*51

54. GARGANTA

Garganta (90) 83.33%
1₁, 2-19, 21-23, 25₀, 26,
28-38, 40, 41, 42₀, 43,
45-51, 53, 54₁, 55, 56, 57₀,
58-61, 65-67, 70, 73, 74,
76, 77, 79, 81-84, 85₂, 86-
93, 95-97, 99-108.

Laringe (7) 6.48%
1₂, 27, 68, 69, 71₀, 75, 85.

Amígdalas (4) 3.70%
52, 54₂, 78, 98.

Traquea (3) 2.77%
39, 42₀, 71₀.

*52

55. Nuez

Manzana (de Adán) (91)
84.25%
1, 2, 4, 6₁, 7-13, 14₁, 15,
16, 18, 21₀, 22, 23₁, 24₁,
26, 28-30, 32, 34, 35, 37,
55, 57-59, 60-69₁, 70, 71,
72₀, 73-78, 80, 83-88,
90-94, 97-107, 108₁.

Nuez (de Adán) (11) 10.18%
5, 6₂, 21₀, 23₂, 24₁, 27,
36, 60₂, 72₀, 89, 108₂.

Manzanita (6) 5.55%
14₂, 19, 79, 82, 95, 96.

*53

56. UVULA

Campanilla (59) 54.62%
2, 6, 9, 11, 13, 16-19,
21, 22, 24, 26, 27₂, 28,
30, 32-37, 44-46, 48, 51₀,
52, 53, 55, 60, 61, 65-67,
69, 70, 72₂, 74, 75₂, 80₁,
81, 83, 85-89, 92₁, 93,
98, 99, 102-104, 105₁, 106-
108.

Campanita (15) 13.88%
1, 3, 15, 23, 25, 31, 38,
41, 43, 49, 56, 59, 64,
68, 82.

Campana (15) 13.88%
4, 10, 29, 39, 42, 51₀,
57, 58, 75₁, 78, 84, 90,
91, 96, 101.

∅ (11) 10.18%
5, 12, 20, 40, 62, 71, 73,
77, 94, 95, 100.

Uvula (6) 5.55%
27₁, 63, 72₁, 75₃, 80₂,
105₂.

*54

57. PESCUZEO

Cuello (98) 90.54%
1-9, 11-18, 20-31, 33-42,
44-69, 71-76, 80-93, 95-
99, 101-108.

Pescuzeo (10) 9.25%
10, 19, 32, 43, 70, 77-79,
94, 100.

*55

57. BIS PESCUZEO *56

Cuello (52) 57.40%
2-5, 11-13, 16-18, 20-23,
27-29, 31, 33-35, 37-39,
46₀, 48, 50, 51, 55-57, 59,
61₀, 62-64, 67-69, 71, 73-
75, 80-82, 84, 85₁, 86-91,
96, 98, 99, 101, 102₂, 103,
104, 106.

Nuca (17) 15.74%
6-8, 15, 24₁, 25, 32, 42,
46₀, 47, 54, 60, 61₀, 72₀,
93, 97, 108.

Pescuzeo (13) 12.03%
1, 10, 19, 26, 36, 40, 43,
45, 49, 70, 78, 79, 102.

∅ (7) 6.48%
52, 53, 58, 66, 76, 83,
100.

Cerebro (6) 5.55%
30, 65, 77, 85, 92, 107.

Parte posterior (del cue
llo) (4) 5.55%
14, 24₂, 72₀, 105.

*57

58. JOROBADO

Jorobado (97) 89.81%
1-18, 20-22, 24-27, 29-
40, 42-44, 45₂, 46-48,
50, 52-57, 59-69, 72-74,
75₀, 76-78, 80-82, 84-
108.

Jorobadito (11) 10.18%
19, 23, 28, 41, 49, 51,
58, 70, 71, 79, 83.

*58

59. MANCO

Manco (77) 71.29%
2, 6, 8, 9, 11-14, 16-18,
20-27, 29-31, 33, 35-37,
39₁, 42, 44, 46-48, 50,
51, 52₁, 54, 55, 57-60,
62₂, 64-73, 75, 76, 78₃,
79-82, 84-92, 95₁, 96,
98, 99, 101, 104, 105, 107,
108.

Mocho (17) 15.74%
1, 4, 5₀, 7₀, 19, 28, 40, 41,
43, 61, 77₂, 78₁, 93,

94₂, 95₂, 97₂, 103.

Tunco (6) 5.55%
32, 34, 39₂, 45, 53, 97.

Lisiado (5) 4.62%
5₁, 15, 56, 63, 106.

Mutilado (4) 3.70%
7₀, 52₂, 62₁, 78₂.

*59

60. ZURDO

Zurdo (101) 93.51%
1-33, 34, 35-44, 45₁, 46-
61, 63-66, 67_{0D}, 68-71,
72₀, 74, 75, 78, 79, 80₁,
81-84, 85-88₁, 89, 93, 95₁,
96₁, 99-108.

Chueco (8) 7.40%
45₂, 56₂, 72₀, 76, 77, 94-
96₂.

Breco (4) 3.70%
73₂, 80₂, 97, 98.

Izquierdo (4) 3.70%
62, 73₁, 76, 94

*60

61. DEDO PULGAR

Pulgar (68) 62.96%
2_{0D}, 52, 7-9, 11₂, 12,
14₁, 15₂, 16, 17₁, 18₀,

20, 21, 23, 24, 26, 27₁,
 29₂, 30₂, 33₂, 34, 35₁, 36,
 39₂, 40₁, 42, 43₂, 44₁,
 45, 48, 50, 51, 52₂, 53₂,
 54D, 56, 57₂, 59, 60, 61₂,
 62₂, 63, 68, 70-72, 73₂,
 74₁, 75₁, 76₂, 80, 81, 82₂,
 84₂, 86, 87₁, 89₀, 90₂,
 91, 92₂, 97₁, 98, 99₀,
 101₁, 102₂, 104₂, 105.

Gordo (64) 59.25%

1, 2₀, 3, 4, 5₁, 10, 11₁,
 13, 14₂, 15₁, 17₂, 18₀,
 22, 25, 27₂, 29₁, 30₁, 31,
 32, 33₁, 35₂, 37, 38, 39_{1D},
 40₂, 41, 43₁, 44₂, 46, 47,
 49, 52, 53, 55, 61, 62, 64D,
 65, 67, 68₂, 73₁, 74₂, 75₂,
 76_{1D}, 77, 79, 83, 84₁, 85,
 87₂, 88, 89₀, 90-92₁, 93,
 94, 96, 97_{2D}, 99₀, 100,
 101₂, 102₁, 104₁, 107.

♂ (5) 4.62%

6, 19, 66, 69, 103.

*61

62. DEDO INDICE

Indice (57) 52.77%

2, 3, 9, 11, 12, 14, 16-18,
 20, 21, 23, 24, 26, 27, 29,
 30, 33-36, 38-40, 42-45,
 48, 51, 52, 54D, 56, 57, 60,
 62, 63, 65, 68-70, 72, 74,

75, 80, 81, 86, 87, 89-91,
 95, 98, 99, 101, 104, 105.

♂ (43) 39.85%

1, 4-7, 10, 13, 19, 22, 25,
 28, 31, 32, 37, 41, 46, 47,
 49, 50, 55, 58, 59, 64, 66, 67,
 71, 73, 76-78, 82-85, 88,
 93, 96, 97, 100, 103, 106-
 108.

*62

63. DEDO MEDIO

♂ (50) 46.29%

1, 3-6, 12, 13, 15, 32, 37,
 41, 43, 46, 47, 49, 50, 53,
 55, 56, 58, 64, 67, 71, 73,
 74, 76-78, 82, 83, 85, 86,
 88, 91-93, 96, 97, 101, 103,
 106, 108.

Medio (26) 24.07%

2, 9₁, 11, 14, 21, 33, 35,
 39, 40, 42, 44, 45, 48, 51₀,
 54D, 57, 60-63, 66, 75, 81,
 87, 104, 105.

Cordial (10) 9.25%

24, 26₀, 27₁, 30, 68, 69,
 72, 80, 89D, 99.

El de Enmedio (6) 5.55%

27₂, 36, 90, 94, 102, 107.

Del () corazón (5) 4.62%
7, 8, 9, 2, 17, 98.

Mayor (4) 3.70%
16D, 18, 260, 79.

*63

64. DEDO ANULAR

♂ (52) 48.14%
1, 3-5, 7, 10, 12, 13, 15,
17, 19, 20, 22, 25, 28, 29,
31, 32, 37, 38, 43, 46, 47,
49, 50, 53, 55, 56, 58, 59,
64, 67, 71, 73, 76-78,
82-86, 92, 93, 95-97, 101,
103, 106-108.

Anular (47) 43.51%
2, 6, 8, 9, 11, 14, 16, 18,
21, 23, 24, 26, 27, 30, 33,
35, 36, 39, 41, 42, 45, 48,
51, 54D, 57, 60, 62, 63,
65, 68-70, 72, 74D, 75,
80, 81, 87-91, 98, 99, 102,
104, 105.

*64

65. DEDO MENIQUE

Meñique (75) 69.44%
1, 2, 3, 5, 7-9, 11, 12, 14,
16, 17, 180, 19, 21-
25, 26, 27, 30, 32, 33,
34, 35, 37, 38, 39, 40, 50,
510, 52, 53, 54, 56, 57, 59, 60,
61, 62, 63, 65.

66, 68, 70, 72, 75, 76,
78, 80, 81, 84, 86,
87, 88, 89, 90, 91,
92, 95, 97, 98, 990, 101,
104, 105, 106, 107.

Chiquito (45) 41.66%
10, 11, 14, 180, 26, 27,
30, 31, 33, 35, 36, 39,
40, 41, 46, 49, 50, 510,
53, 54, 55, 61, 62, 64,
65, 67, 68, 74, 80, 83,
84, 86, 87, 89, 92,
93, 94, 96, 990, 100,
101, 102, 104, 106, 107.

♂ (13) 12.03%
6, 13, 15, 20, 28, 29, 58,
69, 71, 73, 82, 103, 108.

(mãe) Chico (9) 8.30%
1, 4, 75, 76, 77, 79,
90, 91, 95.

*65

66. BOFETADA

Cachetada (97) 89.81%
1-8, 10-13, 14, 15-18,
20, 21, 22, 23, 25-28, 29,
30-36, 370, 38, 40, 41,
44, 45, 46, 48-52, 530,
54, 55, 560, 57, 59, 60-
64, 65, 66, 67-69, 700,
71-73, 74, 75, 76-85, 87,
88-90, 91, 92-94, 95.

96-98, 100, 102-108.

Bofetada (23) 21.29%
 14₁, 19, 22₂, 23₂, 24, 29₁,
 37₀, 42, 44₂, 47, 56₀,
 59₂, 65₂, 66₂, 70₀, 74₁, 75₁,
 86, 87₁, 91₂, 95₁, 99₀,
 101.

Manazo (4) 3.70%
 39₀, 41₂, 46₂, 58.

*66

67. AXILA. SOBACO

Axila (92) 85.18%
 2, 3, 6₁, 7-12, 13₁, 14,
 15₂, 16, 18₀, 19-24, 26₀,
 27, 28D, 29-35, 36₁, 37,
 38₂, 39-42, 44, 45₂, 46-
 52, 53₁, 55₁, 56, 57, 60-
 61, 62₂, 63, 64, 66, 67,
 68, 69, 71-75, 76₁, 78₁,
 80-87, 88₂, 89-92, 95,
 96₁, 98₁, 99₁, 100-106,
 107₂, 108₁.

Sobaco (36) 33.33%
 1, 4, 5, 6₂, 13₂, 15₁, 17,
 18₀, 25, 26₀, 36₂, 38₁,
 43, 45₁, 53₂, 54, 55₂,
 58, 59, 62₀, 65, 67₂, 68₂,
 70, 76₂, 77, 78₂, 79, 88₁,
 93, 94₂, 96₂, 98₂, 99₂,
 107₁, 108₂.

*67

68. GOLONDRINO

Barro (36) 33.33%
 14₂, 19, 22, 23₀, 25₂, 26₀,
 30₀, 35₁, 39₀, 41, 43, 44₁,
 48, 49₀, 52-54, 55₂, 57,
 58, 61, 64, 68, 71, 73, 76,
 80, 84, 89 90, 97, 100,
 104, 106₀, 107, 108 (?).

ø (25) 23.14%
 10, 17, 18, 21, 28, 31, 32,
 36-38, 40, 42, 60, 66, 69,
 74, 78, 79, 81, 83, 87, 91,
 92, 99, 102.

Espinilla (20) 18.51%
 1, 3, 5₀, 6, 11, 13₀, 14₁,
 15, 20, 23₀, 24, 26₀, 33,
 34, 39₀, 47, 49₀, 55₁, 93,
 101.

Barrito (11) 10.18%
 44₂, 46, 50, 51, 56, 62₀,
 65, 67, 82, 86, 103.

Grano (5) 4.62%
 8₂, 27, 94D, 95D, 106₀.

Tacotillo (5) 4.62%
 2, 4, 5₀, 16D, 25₁.

Absceso (3) 2.77%
 12, 75, 105₂.

- Quiste (3) 2.7%
 130, 59, 85.
- Fordnculo (3) 2.77%
 9, 352, 722.
- *68
69. ANTRAX
 Infección (28) 25.92%
 13,14, 20, 23, 25, 28, 32, 35,
 380, 47-50, 58, 61, 64, 69, 78,
 82, 87,88, 92, 96, 980, 1040,
 106, 108.
- φ (15) 13.88%
 11, 17, 21, 29, 31, 36,37,
 60, 65,66, 73, 86, 91, 100,
 102.
- Barro (14) 12.96%
 24, 300, 39-41, 55, 74, 84,
 872, 89,90, 93, 97, 101.
- Grano (13) 12.03%
 1,2, 15,16, 450, 46, 53,54, 76, 81,
 85, 95, 1040, 107.
- Espinilla (6) 5.55%
 3, 6, 80, 22, 300, 41.
- Absceso (5) 4.62%
 12, 51, 68, 75, 105.
- Tumor (5) 4.62%
 27, 450, 62, 70, 80.
- Acné (5) 4.62%
 26, 33, 412, 67D, 872-
 *69
70. OMBLIGO
 Ombligo (105) 97.22%
 1, 20, 3-50, 510, 52-58,
 60,61, 63-68, 692, 70-107.
 *70
71. INGLE
 Ingles (60) 55.55%
 2,3, 6, 9, 11-14, 16-19,
 21-27, 29-32, 35,36, 39,
 48, 51,52, 54,55, 61, 63,
 64, 67,68, 71,72, 74,75,
 81, 83, 85,86, 89,90, 92,
 95-102, 104-108.
- φ (25) 23.14%
 1, 10, 20, 28E, 37,38, 40,
 49, 53, 56,57, 59, 62, 66,
 69,70, 76,77, 79,80, 82,
 88, 91, 94, 103.
- Muslo (5) 4.62%
 5, 34, 46, 73, 78.
- Pierna (3) 2.77%
 4, 7, 8.
 *71
72. HERNIA
 Hernia (97) 89.81%

1-6, 8D, 9, 11D, 12-16,
18-2U, 30-36, 38-42, 44,
45, 48-75, 77-79, 80D,
81-86, 86-96, 98-100,
101D, 102-10B.

ø (6) 5.55%

10, 29, 37, 47, 87, 97.

*72

73. HERNIADO

ø (46) 42.59%

1, 7, 8, 10-13, 16, 17, 19,
20, 22, 29-35, 37, 38, 40,
46, 47, 49, 50, 56, 65-68,
72, 73, 77, 79, 82, 83, 86,
87, 89, 91, 93, 97, 99,
101.

Herniado (28) 25.92%

2, 3, 5, 6, 21, 23, 24, 27,
36, 39, 44, 45, 51, 52, 1,
53, 60-62, 63, 69, 71,
74, 81, 90, 95, 98, 105,
108.

Tiene (padece) hernia
(13) 12.03%

18, 41, 42, 54, 64, 75,
80, 84, 94, 96, 102, 104,
106.

Enfermo (10) 9.25%

182, 48, 55, 57-59, 63, 2,
70-78, 85.

Relajado (4) 3.70%

4, 25, 26, 52.

*73

74. ORINA

Orina (68) 62.96%

2, 4, 50, 6, 9, 10, 110,
12, 14, 1, 150, 16, 17, 20-
22, 24, 26, 1, 27, 29, 1, 30, 2,
32, 33, 340, 350, 36, 1, 37-40,
42, 2, 44, 1, 47, 48, 2, 49,
500, 53, 2, 55, 57, 59, 60,
63, 66, 69, 710, 72, 73, 2,
740, 75, 76, 2, 77, 78, 1, 80,
840, 85, 87, 88, 89, 900, 95,
97, 98, 101, 2, 102, 2, 103, 104, 2,
105, 1060, 108.

Pipí (29) 26.85%

110, 12, 2, 150, 18, 1, 230,
250, 28, 29, 2, 30, 1, 340, 350.
36, 1, 42, 1, 45, 2, 46, 1, 48, 1,
500, 51, 1, 53, 1, 64, 1, 65, 1, 68, 1,
710, 83, 2, 840, 86, 1, 1060,
107, 2, 108.

Orines (21) 19.44%

1, 13, 14, 2, 18, 2, 26, 2, 31-410.
44-46, 2, 52, 1, 61, 1, 82, 86, 2,
91, 92, 1, 93, 1, 94, 2, 100, 2,
104, 1, 107, 3.

Chis (16) 14.81%

45, 2, 51, 2, 64-66, 2, 68, 2, 740,
83, 1, 900, 92, 2, 100-102, 1,

104₂, 107₁, 108₀.

Orín (14) 12.96%

3₁, 8, 18₂, 23₀, 44₃, 56,
58, 61₃, 67, 76₁, 79, 81,
96₁, 99.

Mirados (11) 10.18%

26₂, 36₂, 41₀, 45₂, 61₂,
70₂, 73, 78₃, 89₂, 93₂, 96₂.

g (4) 3.70%

7, 19, 54E, 62.

*74

75. VOMITAR

Vomitár (93) 86.11%

2-4, 6, 9₁, 10, 11, 13₂,
14-18, 20₁, 21-24, 26-30,
32-40, 41₂, 42-44, 46₂,
47, 48, 49₁, 50, 51₂, 52-
56, 57₂, 60, 61-63, 64₁,
66-68, 70, 71₂, 72, 74-
76, 78, 79₂, 80, 81₂, 82-
93, 94₂, 95₀, 96-105,
106₂, 107, 108.

Devolver (el estómago)

(10) 9.25%

1, 12, 25₀, 31, 41₁, 46₁,
49₂, 58₂, 69, 73.

Volver (al estómago) (9)

8.33%

13₁, 51₁, 57₁, 59₂, 65,

71₁, 77, 81₁, 106₁.

Deponer (8) 7.40%

5, 7₂, 8₁, 9₂, 45, 64₂,
79₁, 94₁.

Gomitár (5) 4.62%

7₁, 25₀, 58₁, 59₁, 95.

*75

76. ANSIAS. NAUSEAS

Náuseas (46) 42.59%

3, 6D, 9, 18, 23, 29₂, 30,
33-36, 39, 40, 42, 44, 46₂,
48, 50, 51, 54, 56-58, 60,
63-65, 67₂, 68₁, 69-72,
74, 75₁, 76D, 81, 85, 86,
89₀D, 96, 101-103, 105,
108.

Asco (27) 25.00%

1, 4, 10, 14, 15, 17, 18₂,
19, 20, 22, 25, 28, 29₁,
31, 47, 49₀, 52, 61₁, 66,
68₂, 75₂, 78, 89₀, 90, 95,
100, 104.

Mareos (7) 6.48%

11, 16₀, 27, 37, 46₁, 53₀,
107.

Agruras (6) 5.55%

13₂, 67₂, 79, 83, 98, 106.

Ganas de (vomitar, devolver o volver) (5) 4.62%
32, 490, 67₁, 73, 91.

Revuelto, (revoltura, se revuelve) el estómago (5) 4.62%

13₁, 160, 45, 61₂, 92.

∅ (4) 3.70%

62, 80, 82, 95.

Dolor (de panza o estómago) (4) 3.70%

50, 38, 55, 99.

*76

77. ARCADAS

∅ (20) 18.15%

8, 9, 22, 26, 29, 32, 33,
59, 65, 66, 73, 81, 83,
85, 87, 91, 93, 97, 99,
102.

Contracción (12) 11.11%

6, 14₁, 18, 20, 27₂, 34,
39, 51, 60, 630, 74, 980.

Retorcijón (9) 8.33%

12, 23, 37, 50, 670, 92,
96, 100, 103.

Espasmo (7) 6.48%

14₂, 21, 30, 42, 61₂, 89,
108.

Arquear (7) 6.48%

55, 58, 62, 77, 80, 82, 88.

Náusea (6) 5.55%

15, 57, 64, 68, 71, 72.

Asco (5) 4.62%

17, 31, 56, 78, 107.

Revuelto (revuelve) el estómago (5) 4.62%

11, 45, 47, 57, 79, 87.

Convulsión (4) 3.70%

5, 27, 44, 76.

Gruñimiento, gruñidero de tripas (3) 2.77%

38, 53, 980.

*77

78. TOBILLO

Tobillo (94) 87.03%

2-20, 22-24, 26-41, 42₁,
43-46, 49-57, 580, 59-61,
64-67, 69, 70₁, 71, 73, 74,
75₂, 77, 78, 80-83, 85₁,
86, 870, 88-96, 98, 100-
108.

∅ (6) 5.55%

1, 21, 47, 62, 97, 99.

Taba (5) 4.62%

68, 70₂, 76, 79, 85₂.

Huesito (4) 3.70%

42₂, 48, 84, 870.

*78

79. TALON
 Talón (98) 90.74%
 1,2, 4-28, 30-45, 47, 61,
 62o, 63-69, 71,72, 74-76,
 80, 82-87, 89-108.
- Carcañal (7) 6.48%
 70, 73, 77, 79, 810, 82₂,
 88.
- *79
80. CANILLA
 Espinilla (86) 79.62%
 2o, 4, 6-9, 11-13, 16,
 18,19, 21,23, 25,26, 28,
 30, 32,33, 35,36, 38-41,
 43-47, 48-53, 55-62, 63₃,
 64-66, 67D, 68,69, 70o,
 71-74, 77-96, 98, 100-105,
 107,108.
- ø (7) 6.48%
 3, 17, 27E, 29, 54, 97,
 99.
- Pierna (6) 5.55%
 1, 14, 24, 37, 47, 75.
- Empeine (4) 3.70%
 20, 31, 34, 106.
- *80
81. COJO
 Cojo (80) 74.07%
 2, 4₂, 5o, 9, 11,12, 14,
 16-23, 24₂, 25-27, 30-36,
 37o, 39₂, 42, 44-48, 51-55,
 60-63, 65-77, 79-82, 84,85,
 87₂, 88-92, 95-100, 101₂,
 103₂,104₂, 105-106, 108.
- Manco (8) 7.40%
 1, 8, 37o, 50, 83, 102,
 104₁, 107.
- Mochó (9) 8.33%
 4, 5o, 6, 13o, 38, 39, 40,
 78, 94₂.
- Cojito (5) 4.62%
 15₂, 28, 41, 49, 83.
- Lisiado (4) 3.70%
 15₁, 56, 86, 101₁.
- Rengo (4) 3.70%
 57,58, 64₂, 87₁.
- ø (3) 2.77%
 3, 29, 59.
- *81
82. ZAMBO
 ø (40) 37.03%
 1, 3,4, 7, 9, 11,12, 14,
 16, 18, 20,21, 26, 31, 33,
 35,36, 47, 50, 53, 58,59,
 61, 66, 69, 72,73, 77,78,
 81, 83, 88-93, 89-99, 108.

ESTA TESIS NO DEBE
 SALIR DE LA BIBLIOTECA

Abiertos (11) 10.18%
17, 32, 34, 39₁, 56, 65,
84, 85, 95, 96, 101.

Chueca (9) 8.33%
6, 13, 28₀, 37, 38, 40,
44, 46, 102.

Cascorvo (8) 7.40%
27, 39₂, 41, 45, 70, 74,
80, 82.

Chuecas (7) 6.48%
15, 29, 39₁, 67, 76, 79,
86.

*82

83. ESTEVADO

De charro (14) 12.96%
2, 26, 30, 34₂, 37, 55,
58, 70, 78, 88, 89₀, 100,
102, 107.

Cascorvo (13) 12.03%
1, 4-6, 8₀, 17, 27, 32,
50, 74, 81, 82, 98.

Zambo (12) 11.11%
8₀, 11, 14, 33, 35, 36,
44, 54, 61, 68, 72, 90.

∅ (12) 11.11%
7, 12, 13, 21, 28, 46, 47,
62, 73, 77, 91, 108.

Chuecas (7) 6.48%
15, 38, 64₁, 85, 94, 97,
101.

Patizambo (5) 4.62%
9, 16, 23, 80, 89₀.

Arqueadas (5) 4.62%
39, 48, 65, 66, 87.

De horqueta (4) 3.70%
95₂, 103, 104₀, 106.

Curvas (4) 3.70%
29, 34₁, 67₁, 86₂.

Abiertas (3) 2.77%
64₂, 67₂, 76

Zambas (3) 2.77%
18, 51, 53.

Encorvadas (3) 2.77%
20, 95, 96.

*83

84. PADRASTROS DEL DEDO

Padrastro (92) 85.18%
1-5, 6₁, 8_{1D}, 9-11, 13, 14,
16-20, 22-25, 26₁, 27, 28₀,
30-32, 34-41, 44, 45, 46₂,
47, 48, 49₁, 50-52, 54D,
55, 57₂, 58-65, 66₁, 67-
80, 82, 83₀, 84₀, 85-92, 96,
98₁, 99-104, 106-108.

Pellejito (10) 9.25%
15, 26₂, 29, 33, 56, 57₁,
66₂, 81, 83o, 98₂.

Uñero (7) 6.48%
o₂, 7, 8₂, 53, 95, 98₂,
105.

Cuerito (5) 4.62%
28o, 43, 46₁, 49₂, 57₂.

*84

85. DESPEREZARSE

Estirarse (89) 82.40%
1-3, 4₂, 5-19, 21, 26-31,
33-35, 36₂, 37o, 39, 41,
42, 44, 46, 47, 49-53, 55,
57-61, 62₂, 63-66, 68-71,
73, 75-78, 80-95, 96₂,
97, 98, 100, 101, 103-108,

ø (5) 4.62%
22, 32, 45E, 72, 99.

Desperezarse (4) 3.70%
24, 36₁, 48, 54.

*85

86. CALLO

Callo (102) 94.44%
1-3, 5-7, 8₁, 9-14, 16-
18, 20-30, 32-55, 57-85,
87-108.

*86

87. HOMBRE GORDO

(Bien, Muy) gordo (89)
82.40%
1, 3-5, 7, 8, 10, 11, 12o,
13-18, 21, 24₂, 25-27, :
29₁, 30-34, 36, 37₁, 38,
39₁, 41, 43-47, 48o, 49,
50₁, 51, 52o, 53, 55, 56,
58-61, 62₁, 64-66, 69₂,
70₁, 71, 73, 74, 75₂, 76₁,
77₂, 78, 79, 80o, 81₂, 82,
83, 84o, 85, 86, 87₂, 88,
89₁, 90, 91, 92o, 93₁, 94-
97, 98₂, 99-103, 104₁,
105o, 108.

Obeso (22) 20.37%
2, 9, 12o, 14₂, 20, 29₂,
35, 37₂, 39₂, 42, 48o,
50₂, 62₂, 63, 72o, 75₁,
76₂, 87₁, 92o, 105o, 108₃.

Panzón (17) 15.74%
6, 22, 23o, 26₂, 28, 40,
70₂, 72o, 77₁, 80o, 81₁,
84o, 89₂, 93₃, 104₂, 106,
107.

*87

88. ALTO

(Muy) Alto (93) 86.11%
1, 2, 5, 6o, 8-18, 20, 21,
23, 27-39, 41, 44-51, 53-
60, 61₁, 62-71, 72o, 73-
76, 78-84, 86, 87, 89-108.

(Muy) Largo (8) 7.40%
3, 4, 22, 25, 40, 61₂, 85,
88.

*88

Bajito (12) 11.11%
15, 27₂, 31₁, 46₀, 49₂, 50₂,
76₂, 83₂, 95₂, 98₀, 103₁,
107₂.

89. BAJO

Chaparro (74) 68.51%
1₂, 2, 5, 6₁, 9, 10, 11₁,
12₀, 13₂, 14, 15₂, 16,
18, 22, 23₀, 24-26, 27₁,
29, 30₁, 32, 34, 35, 36₁,
38-41, 44₁, 45, 47, 51-55,
60-62₁, 63, 67, 72, 73,
74-76₁, 77-79, 81₂, 82₁,
83₁, 84, 85₂, 87₂, 89₁, 90₁,
91, 92₀, 93₂, 94, 95₁, 96,
97₀, 98₀, 100, 101₂, 102₀,
104, 105₁, 106₀, 107₁,
108.

(Muy) Bajo (de estatura)
(29) 26.85%
8, 12₀, 13₁, 20, 21, 23₀,
30₂, 33, 36₂, 37, 42₂,
60-62₂, 64₂, 66₂, 68₁,
69, 74₂, 75₂, 81₁, 87₁, 90₂,
92₀, 97₀, 101₁, 102₀,
105₃.

Chaparrito (26) 24.07%
4, 15₂, 17, 19, 28, 31₂,
43, 46₀, 49₁, 50₁, 56-59,
64₁, 65₀, 66₁, 68₂, 70,
71, 76₂, 86, 88₂, 95₃,
103₂, 106₀.

Enano (9) 8.33%
1₁, 6₂, 11₂, 42₁, 44₂, 65₀,
82₂, 83₂, 89₂.

Pequeño (3) 2.77%
48, 85₁, 105₂.

*89

90. PERSONA MUY DELGADA

(Más) Flaco (70) 64.81%
1₀, 3-5, 8₀, 9₂, 10, 13₂,
15₁, 18₂, 22, 23₀, 25-29,
30₀, 32, 34, 37₁, 38, 40-
42, 43₀, 44, 45₀, 46₀, 47,
49₁, 51, 52, 54₂, 55₁, 56₂,
58₁, 60, 61, 62₀, 63, 65,
66₂, 71, 72₀, 73, 74, 77₂,
78, 81, 82₀, 84, 85, 86₁,
88-91, 92₁, 95, 96₁, 97,
98₀, 99, 100, 103₂, 104₀,
106₁, 108.

(Demasiado, mucho muy)
Delgado (43) 39.81%
1₀, 2, 9₁, 13₁, 15₂, 16,
17₀, 18₂, 20, 21, 24₀, 30₀,
31, 37₂, 39₀, 43₀, 46₀,
49₂, 50, 53, 54₁, 55₂, 56₁,
57, 58₂, 64, 66₁, 67-69,
75, 82₀, 86₂, 87₀, 92₂, 93,
94, 96₂, 98₀, 101, 103₁,

104₂, 105, 106₂, 107.

(Muy) Flaquito (8) 7.40%
12, 17₀, 19, 59, 70₃, 76,
83, 106₂.

Flaquísimo (3) 2.77%
11, 77₂, 86₂.

*90

91. INDIVIDUO GRUESO

(Bien) Fornido (29) 26.85%
2, 3, 5, 8₁, 13, 14₁, 16₀,
18, 20-22, 28_{0D}, 29, 36,
39, 40₀, 46, 51, 53₀, 55,
57, 62, 64, 74₁, 83₁, 84₁,
88, 96, 98₂.

Ponchado (20) 18.51%
8₂, 16₀, 19, 23₀, 26, 28₀,
32, 34, 38, 40₀, 44, 63₁,
75₂, 79, 83₂, 92, 95_{0D},
99₀, 100, 102₂.

Musculoso (16) 14.81%
9, 11, 12, 14₂, 27, 30, 33,
35, 53₀, 66₀, 76, 81₀,
84₂, 93, 103, 105₂.

Deforme (9) 8.33%
37, 50, 54, 67, 68, 77,
81₀, 85, 90.

Atlético (7) 6.48%
45, 48, 72, 75₁, 104,

105₁, 108.

(Medio, Muy) gordo (7)
6.48%
17₀, 25, 49₂, 52, 61, 89,
99₀.

(Muy) Fuerte (6) 5.55%
23₀, 60, 66₀, 69, 73, 74₂.

(Muy) Cuadrado (6) 5.55%
4₀, 10, 15₂, 56, 58, 106.

Robusto (5) 4.62%
15₁, 63₂, 65, 83₂, 98₁.

Fortachón (4) 3.70%
14₂, 24, 80, 86.

*91

II. EL VESTUARIO

92. TRAJE

Traje (104) 96.29%
1-3, 5-39, 41-75, 78-108.

*92

93. AMERICANA

Saco (85) 78.70%
1, 3, 4, 6, 8, 9, 11-13, 15
-22, 24-26, 28, 29, 31-41,
44-47, 49, 52, 53, 55, 56,
58, 60, 61₂, 62-69, 71-
75, 77, 78, 80, 82-85, 87-

103, 105-107.

Saco Sport (15) 13.88%
2, 5, 14, 23, 30, 42, 48,
56₁, 51, 54, 59, 81, 86₂,
104, 108.

Blazer (6) 5.55%
10, 14₂, 67₂, 86₁, 87₂,
92₂.

*93

94. PANTALON

Pantalón (106) 98.14%
1-22, 23₀, 24-28, 30-35,
36₁, 37, 38, 40-108.

*94

95. MONO (Buzo, overol)

Overol (96) 88.88%
1-4, 5D, 6-14, 16-23, 26-
39, 41-53, 55-62, 63₂,
64-66, 68, 69, 71, 73-75,
77, 78, 80-88, 89₁, 90, 91,
93-96, 98D, 99-108.

Unión (6) 5.55%
63₁, 67, 70, 72, 89₂D,
97.

*95

96. BRAGUETA

Bragueta (78) 68.51%
3D, 5₂, 6₂, 9, 11₁, 15₂, 16₂,
19-25, 26₀, 27, 28₁, 30,

33, 36, 37₁, 38, 39, 42,
44-47, 49-51, 52₂, 54, 55₀,
56₁, 59-67, 69, 71-75, 76₂,
77₁, 78-80, 82, 84₀, 85,
86, 88-91, 93₂, 94, 95₂,
97, 98₁, 101-104, 107, 108.

Cierre (28) 25.92%
1, 4, 11₂, 12, 28₂, 29,
34, 37₂, 40, 43, 48, 53,
55₀, 56₂, 57₀, 58, 68, 70,
76₁, 77₂, 81, 83, 84₀, 92,
93₁, 95₁, 105, 106.

Manera (13) 12.03%
2, 5₁, 6₁, 7-8, 13₀, 15-
16₁, 17, 18, 31, 96, 98₂.

Donde va (donde se pone)
el cierre (3) 2.77%
13₀, 14, 32.

*96

97. BOLSILLO

Bolsas (95) 87.96%
1, 3-6, 8₁, 10-18, 20, 21D,
22, 25, 26₀, 27-39, 41,
43-45, 47, 49, 53-60, 61₁,
62, 63₀, 64-68, 69₂, 70-
108.

Bolsillos (16) 14.81%
2, 7, 8₂, 9, 23, 24, 26₀,
40, 42, 46, 48, 50-52,
61₂, 69₁.

*97

98. CAMISA

Camisa (108) 100%
1-108.

Recogerse (4) 3.70%

562, 622, 682, 702.

*98

99. ARREMANGARSE

Arremangarse (57) 52.77%
1-30, 60, 7, 80, 9, 11,
12, 14, 150, 20-24, 26,
28, 30, 31, 33, 36, 38-
41, 42, 44-46, 50, 52-54,
57, 58-61, 66, 67, 69, 70,
74, 76, 77, 79, 80, 81, 82,
86, 87, 89, 90, 91, 96,
101, 105, 108.

Doblarse (35) 32.40%

1-30, 60, 80, 13, 14, 25,
32, 34, 36, 48, 49, 56,
57, 64, 65, 67, 71, 72,
80, 83, 85, 87, 88, 93,
94-96, 97, 100, 102,
103, 104, 107.

Remangarse (30) 27.77%

10, 150, 17, 19, 27, 29,
35, 41, 47, 51, 55, 62,
63, 65, 68, 71, 72, 73,
75, 78, 84, 85, 92, 94,
95, 98, 103, 104, 105,
106.

Enrollarse (4) 3.70%

18, 81, 89, 99.

100. GEMELOS

Mancuernillas (103) 95.37%

1, 21, 3-8, 91, 10-20, 21,
22, 23, 24, 25-42, 44, 45,
46, 48-73, 74, 75-79, 80,
81, 83, 84, 85, 86-88, 90-
96, 98-108.

Mancuernas (8) 7.40%

21, 43, 47, 74, 80, 85,
89, 97.

Gemelos (4) 3.70%

2, 9, 24, 44.

*99

101. CAMISETA

Camiseta (99) 91.66%

10, 2-6, 9, 10, 11-19,
21, 22, 23, 24-27, 28,
29, 30, 31, 32, 33, 34,
35, 36, 37, 38, 39, 41,
42, 43, 44, 45-48, 49,
50-54, 55, 56, 58-60, 60,
61, 62, 63, 64, 65, 66, 67,
68, 69, 70, 71, 72, 74,
75, 76, 77, 80, 81, 82,
83, 84, 85, 86, 87, 88-
90, 91, 92, 93, 94-96, 98,
99, 100, 101, 102, 103,
104, 105, 106, 107, 108.

Playera (45) 41.66%
 10, 100, 20, 210, 230,
 280, 300, 31₁, 340, 350,
 380, 40, 410, 440, 490, 550, 560,
 57, 610, 620, 640, 650, 67, 690, 700,
 730, 760, 78, 79, 820, 840, 850,
 870, 910, 920, 94-960, 97,
 1000, 1020, 1030, 1050, 1060,
 108.

*100

102. CALZONCILLOS

Calzoncillos (40) 37.03%
 3-5, 7, 8₂, 9-11, 19-22,
 26, 28, 30, 31, 35₂, 36,
 41, 43, 44, 49, 51, 52, 57,
 58, 62, 68, 69, 80, 82,
 84, 92, 94, 96, 100, 101,
 105, 107, 108.

Calzoncillo (38) 35.18%
 1₂, 2, 6, 13, 14₂, 16,
 270, 29, 33, 34, 37, 46,
 47, 48₂, 50, 56, 60, 63,
 64, 67, 71, 73₂, 74-76,
 770, 78, 79, 81, 85, 89-91,
 97, 102-104, 106.

Calzón (14) 12.96%
 270, 32, 38, 42, 53, 54,
 61, 66, 700, 72, 770, 95₁,
 98, 99.

Calzones (9) 8.33%
 15, 17, 18, 23₂, 25, 29₂,
 390, 45, 88, 93₁.

Truza (6) 5.55%
 1₁, 14₁, 390, 48₂, 55, 87.

Short (4) 3.70%
 40, 700, 73₁, 95₂.

Truzas (3) 2.77%
 120, 29₂, 35₁.

Chones (3) 2.77%
 23₁, 59, 93₂.

*101

103. PONCHO (o prenda similar)
Gabán (60) 55.55%

1, 3, 6₁, 7, 10-14, 16,
 19-21, 25, 26, 28₁, 29₁, 32,
 35, 36, 41, 44₂, 49, 520,
 54, 65₁, 73-80, 810, 82₂,
 84, 85₁, 860, 87, 89-95₁,
 96₁, 97, 98₁, 99, 100, 101-
 108.

Jorongó (31) 28.70%
 6₂, 9, 180, 230, 27, 29₂,
 31₁, 33, 39, 420, 44₁,
 47₁, 480, 520, 56, 57, 59,
 60₃, 61-63, 64₂, 65₂, 66, 67,
 68₁, 69, 71₁, 720, 85₂,
 860.

Sarape (19) 17.59%
 4, 5, 8, 22, 230, 28₂, 34,
 37, 38, 40, 45, 47₂, 480,
 55, 64, 70, 810, 96₂, 98₂.

Cotón (4) 3.70%
30, 602, 712, 720.

Quesquemel (3) 2.77%
24, 312, 88.

*102

104. PASAMONTAÑAS

Pasamontañas (37) 34.25%
1, 11, 12, 14, 20, 21, 23,
26, 29-31, 370, 39, 41,
46, 48, 49, 51, 53, 55, 60,
63, 65-67, 680, 69, 74,
77, 80, 83, 89, 92, 93,
102, 103, 105.

Pasamontaña (12) 11.11%
2, 81D, 32D, 33, 441, 47,
58, 61, 64, 71, 72, 90.

Gorro (14) 12.96%
5D, 7, 82, 13, 15, 25,
34, 400, 442, 45, 85, 88,
101, 108.

Gorra (11) 10.18%
370, 572, 59, 73, 752,
782, 79, 82, 100, 1041,
107.

Capucha (9) 8.33%
6, 18, 38, 571, 622, 76,
781, 95, 96.

Rompevientos (6) 5.55%
9, 16, 42, 621, 81, 87.

♠ (6) 5.55%
19, 24, 35, 36, 54, 97.

Boina (5) 4.62%
3, 22, 28, 400, 56.

*103

105 SOMBRERO (tipos y nombres)

Sombrero (100) 92.59%
1-13, 140, 150, 16, 170,
18, 20-25, 261, 27, 29-
44, 460, 48, 490, 50-53,
540, 55-57, 59-69, 71,
72, 74-77, 79-84, 850,
86-108.

Gorra (7) 6.48%
19, 262, 28, 540, 58, 70,
73.

Cachucha (4) 3.70%
150, 170, 45, 850.

*104

TIPOS Y NOMBRES

(De) Charro (50) 46.29%
1, 2, 4, 5, 9, 12, 15, 16,
18, 20, 21, 23, 24, 26, 28,
32, 33, 36, 38-40, 42-44,
48, 50, 51, 54-57, 59, 63,
66, 67, 74, 82, 83, 87-93,
95, 96, 102, 104, 105.

(De) Tejano (41) 37.96%
 5-7, 9-10, 13, 15, 16, 18,
 21, 23, 26, 30, 32, 36,
 38, 40-42, 44, 52, 54,
 57, 58, 60, 62, 70, 76,
 79, 82, 84, 85, 91, 94, 95,
 99, 101, 103, 105-107.

(De) Palma (20) 18.51%
 2, 5, 12, 25, 41, 43, 52,
 56, 61, 65, 67, 71, 84,
 88, 90, 93, 98, 104, 106,
 107.

(De) Copa (19) 17.59%
 2, 9, 18, 21, 23, 28, 29,
 32, 36, 42, 51, 72, 79,
 81, 87, 89, 95, 100, 105.

Bombín (19) 17.59%
 9, 16, 18, 33, 38, 50, 51,
 54-58, 62, 64, 74, 77, 81,
 87, 89, 90, 98, 105.

Cacnucha (14) 12.96%
 8, 11, 15, 17, 18, 24, 27,
 28, 45, 46, 51, 63, 81, 85.

Gorra (13) 12.03%
 11, 19, 24, 26-28, 47, 54,
 58, 70, 73, 77, 88.

(De) Fieltro (12) 11.11%
 25, 27, 33-35, 44, 60, 61,
 75, 84, 93, 108.

(De) Vestir (11) 10.18%
 15, 29, 39, 48, 54, 62,
 67, 86, 101, 102, 104.

(De) Vaquero (10) 9.25%
 2, 3, 39, 40, 51, 59, 75,
 84, 86, 87.

(De) Paja (9) 8.33%
 27, 28, 31, 33-35, 60, 72,
 93.

Ala ancha (7) 6.48%
 9, 23, 28, 29, 31, 72, 87.

(De) Ranchero (7) 6.48%
 10, 13, 20, 32, 44, 101,
 106.

(De) Hongo (6) 5.55%
 9, 21, 42, 44, 60, 105.

De Carrete (6) 5.55%
 23, 62, 83, 99, 105, 108.

Ala Corta (6) 5.55%
 9, 23, 38, 31, 72, 87.

Boina (6) 5.55%
 11, 13, 24, 27, 47, 63.

De Sanuayo (5) 4.62%
 6, 40, 80, 99, 105.

Ancho (5) 4.62%
 52, 79, 99-101.

De Tela (4) 3.70%
60, 65, 71, 72.

Turbante (3) 2.77%
18, 24, 63.

*105

106. TRAJE DE BAÑO PARA HOMBRE

Traje de Baño (70) 64.81%
2, 3₂, 5, 6, 10-16, 18,
21, 22, 24, 27, 28₁, 29-
31, 33, 35-37, 46-48, 51-
53, 55, 56₁, 57, 59, 61,
62₀, 63, 65, 66, 67₀, 68₀,
69, 71, 73₁, 74-76, 78,
80, 83-87, 89₀, 91, 92, 94,
95, 96₁, 98, 99, 101₁,
102, 103, 104₁, 105-108.

Calzón de baño (11) 10.17%
92, 32, 34, 42, 44, 45, 54,
58, 66₂, 72, 88.

Short (12) 11.11%
3₁, 38₀, 43, 49₀, 55₂, 56₂,
64, 68₀, 70, 73₂, 79₂,
82.

Calzoncillos (de, para)
baño (8) 7.40%
23₀, 26, 41, 50, 60, 93,
96₂, 101₂.

Calzoncillo de baño (7)
6.48%

1, 4, 39, 68₀, 81, 89₀,
104₂.

Calzoncillo (5) 4.62%
28₂, 40, 49₀, 77, 90.

Calzoncillos (3) 2.77%
25, 79, 100.

*106

107. PIJAMA

Pijama (Piyama) (101)
93.51%
1-6, 8-37, 39, 41-44, 45₂,
46, 48-57, 59-68, 69₂, 70
-72, 72₀, 73-78, 80-92,
94D, 95-98, 99₂, 100-108.

Pijama (Pijama) (6)
5.55%
40, 47, 69₁, 72₀, 93, 99₁.

*107

108. CALCETINES

Calcetines (107) 99.07%
1-22, 23₀, 24-33, 34₂,
35-38, 39₁, 40-68, 69₀,
70, 71, 72₀, 73-82, 84-108.

Calcetas (5) 4.62%
23₀, 34₁, 39₂, 69₀, 72₀.

*108

109. ANTEOJOS (Lentes, gafas)

Lentes (90) 83.33%

1₁, 4-₁, 7, 8, 9, 10, 11-
13₁, 14, 15-19₁, 200, 21₁,
220, 23₁, 24₂, 250, 26₁,
28₁, 31₁, 34₁, 330, 34, 35₁,
37-40₁, 41₃, 42, 44₁, 46₁,
48-50₁, 51, 520, 530, 55₁,
56₂, 57, 580, 590, 61₂, 62,
640, 66₁, 670, 68-70₁,
71₂, 73-76₁, 77₂, 78₁, 79₁,
81₁, 820, 83-85₁, 860,
87₁, 890, 90₁, 91₁, 92,
93₁, 94₂, 95₁, 96₁, 980,
100₁, 101, 102, 1030,
104₁, 1050, 1060, 107₂,
108₁.

Anteojos (80) 74.06%

1₂, 2, 3, 6₂, 11-13₂, 15₂,
16₂, 18₂, 19₂, 200, 21₂,
220, 23₁, 24₁, 26₂, 27₁,
28₂, 29₁, 300, 31₁, 32₂,
330, 34-36₂, 40₂, 41₁,
42₂, 43₁, 44₂, 45, 46₂D,
470, 48-50₂, 520, 530, 54₁,
56₁, 57₁, 580, 60, 61₁,
63₁, 650, 66₂, 68₂, 71₁,
72, 74-76₂, 77₁, 78₂, 79₂,
80, 810, 820, 83-85₂, 87₂, 88,
890, 90₂, 91₂, 94₁, 96₂,
97, 980, 99₂, 102₂, 1030,
104₂, 1050, 107₁, 108₂.

Gafas (27) 25.00%

4₂, 5₂, 8₂, 250, 27₂, 29₂,
36₁, 38₂, 39₂, 41₂, 55₂,
57₂, 590, 640, 650, 670, 68
-70₂, 73₂, 77₃, 860, 87₃,
95₂, 96₃, 99₁, 100₂.

Antiparras (9) 8.33%

5, 6₂, 18₃, 23₂, 41₄, 43₂,
54₂, 63₂, 93₂.

*109

110. QUITARSE TODO EL VESTIDO

Desvestirse (69) 63.88%

1-6, 9-19, 21, 28, 29, 31₁,
33, 35-40, 41₁, 47, 48,
49₂, 50, 51, 53, 54₁, 55,
60₁, 61₁, 62, 64₂, 65₁, 67₁,
68, 71, 75, 76, 77₁, 81-83,
85₁, 86, 87₁, 88-91,
92₁, 94₁, 95, 99, 101, 103
106, 107₁, 1080.

Quitarse (la ropa) (32)
29.62%

22, 24, 25, 31₂, 32, 34,
41₂, 42, 43, 46, 49₁, 54₂,
56-59, 66, 67₂, 70, 72,
73, 77₂, 78, 840, 87₃,
92₂, 93₂, 96, 98, 100, 107₂,
1080.

Desnudarse (22) 20.37%

7, 8, 23, 26, 27, 30, 44,
45₂, 52, 60₂, 61₂, 63, 64₁,

69, 74, 79, 80, 84o, 85₂,
87₂, 97, 102.

Encuerarse (4) 3.70%
45₁, 65₂, 93₁, 94₂.
*110

111. ABRIGARSE

Ponerse (la Ropa) (45)
41.66%
1, 4, 5, 7₁, 10, 11, 13₂,
14o, 15, 19, 20, 22, 25,
29₁, 30-32, 34, 38, 43,
45, 51₂, 57₂, 64₁, 66,
68₁, 71-73, 78, 80₃, 86,
91-93, 94₂, 96₂, 97o, 98
-100, 103, 106o, 107₁,
108.

Abrigarse (39) 36.11%
2, 3, 6, 7₂, 16, 18, 21,
24, 26-28, 33, 35, 36₂,
39, 42, 49₂, 52, 53o, 57₁,
59, 61, 62, 64₂, 69, 75₁,
76, 77, 84, 88-90, 95,
96₁, 101, 102, 105, 106o,
107₂.

Cubrirse (18) 16.66%
9, 12, 14o, 23o, 37, 44,
46, 48, 50, 56, 60, 63o,
68₂, 81, 86₂, 87, 97o,
104.

Cobijarse (12) 11.11%

36₁, 40, 41, 47, 51₁, 53o,
54, 55, 63o, 79, 97o, 106o.

Taparse (10) 9.25%
13₁, 17, 65, 67, 74₁,
75₂, 80₁, 82, 83, 85₁.

Arroparse (8) 7.40%
8, 29₂, 49₁, 58, 70, 74₂,
80₂, 94.

*111

112. DESABRIGARSE

Quitarse (La Ropa) (67)
62.03%
1, 4-6, 11, 12, 15o, 19,
22o, 23-25, 28-30, 32,
34, 36-38, 39o, 43-46,
48, 49, 50o, 53, 54₁, 55,
56, 57₂, 58, 60₁, 62₂,
64, 65o, 66, 67o, 70, 72,
73, 76₁, 77, 78, 80, 86,
88, 91-104, 105₂, 106-108.

Desabrigarse (13) 12.03%
7, 18, 21, 27, 33, 52,
54₂, 59, 69, 76₂, 79, 89,
105₁.

Desvestirse (11) 10.18%
8, 9, 13, 16, 39o, 47, 51,
60₂, 67₂, 87, 90.

Destaparse (8) 7.40%
15o, 17, 54₂, 75, 82-85.

Aligerarse (6) 5.55%
3, 14, 22o, 26, 62₁, 63₁.

Desnugarse (4) 3.70%
42, 61, 63₂, 74.

Descubrirse (4) 3.70%
50o, 62₂, 68₁, 74₂.

*112

113. ABOTONARSE

Abrochar (97) 89.81%
1, 3-6, 8-17, 18o, 19-23,
24₁, 25, 26, 27₁, 28, 30-
32, 35-37, 39-41, 44₁, 45,
46, 47₂, 49-53, 55-59,
60₁, 61₁, 62, 63, 64₂, 65-
67, 68₂, 69-71, 72₂, 73-
75, 77, 78o, 79-86, 87₂,
88, 89o, 90-92, 93₁, 94-
97, 98₁, 99o, 100-104,
105₂, 106, 107, 108₂.

Abotonar (26) 24.07%
2, 7, 18o, 24₂, 27₂, 29,
33, 42, 44₂, 47₁, 48, 49₂,
54, 56₂, 60₂, 61₂, 68₁, 72₁,
76, 87₁, 89o, 93₂, 98₂,
99o, 105₁, 108₁.

*113

114. DESABOTONAR

Desabrochar (98) 90.74%
1, 3-6, 8-17, 19-28, 30-

32, 35-42, 44₁, 45-46,
47₂, 49-53, 55, 56₁, 57-
59, 60₁, 61₁, 62-67, 68₂,
69-71, 72₂, 73-75, 77-86,
87₂, 88, 89o, 90-97, 98₁,
99o, 100-104, 105₂, 106,
107, 108₂.

Desabotonar (21) 19.44%
2, 7, 18, 29, 33, 44₂,
47₁, 48, 54, 56₂, 60₁, 61₂,
68₁, 72₁, 76, 87₁, 89o,
98₂, 99o, 105₁, 108₁.

*114

115. MODISTA - MODISTO

Costurera (84) 77.77%
1, 4, 5, 7₂, 8, 11₁, 12,
13, 14₂, 15, 16₁, 17₁, 18,
20, 21₂, 22-23, 24-26o,
27₂, 28₁, 29, 30o, 31,
32₁, 33, 34-36₂, 40o, 42,
44₂, 46₂, 48o, 49₁, 50₁,
51, 52₂, 54, 59, 60₁, 61₁,
64₂, 65, 66₁, 67₂, 68o,
69₁, 70₂, 71, 72o, 74-76₂, 77,
78₂, 79, 81, 82₂, 83o, 84o,
85, 86o, 87o, 89₂, 90o, 91,
92-94o, 95₂, 96₁, 98, 99₁,
100o, 101, 102, 103₁, 104,
105₁, 106, 107₁, 108₁.

Modista (79) 73.14%
2, 3, 6, 7₁, 9, 10, 11₂,
14₁, 16₂, 17₂, 19, 21₁,

240, 260, 271, 282, 300,
 312, 322, 34-36₁, 37-39,
 400, 41, 43, 44₁, 45,
 46₁, 47, 480, 49₂, 50₂,
 52₁, 53, 55₁ 56, 57₁, 58,
 60₂, 61₂, 62, 63, 64₁, 66₂,
 67₁, 680, 69₂, 70₁, 720,
 73, 74-76₁, 78₁, 80, 82₁,
 830, 840, 860, 870, 88, 89₁,
 900, 920, 930, 95₁, 96₂,
 97, 99₂, 1000, 102₂, 103₂,
 104₁, 105₂, 107₂, 108₂.

Sastre (4) 3.70%

250, 55₂, 57₂, 940.

*115

116. COSTURA

Costura (74) 68.51%

1-3, 6, 8-14, 16-18, 21,
 24, 25, 27-36, 38-44, 40,
 47, 49-52, 56, 57, 61-64,
 66-68, 71-75, 77, 81, 82,
 84, 87, 89, 90, 92-95,
 99-101, 103-107.

∅ (12) 11.11%

7, 20, 22, 26, 53, 76, 78
 -80, 83, 98, 102.

Pespunte (5) 4.62%

54, 70, 86, 88, 1080.

Bordado (3) 2.77%

50, 58, 96.

Zig-Zag (3) 2.77%

50, 150, 85.

*116

117. VESTIDO SENCILLO DE UNA PIEZA

Vestido (106) 98.14%

1-6, 8, 9, 100, 11-24, 250,
 26-42, 44-48, 490, 50-62,
 630, 64-104, 1050D, 106-
 108.

*117

118. FALDA

Falda (106) 98.14%

1-50, 52-58, 60-98, 100-
 108.

*118

119. CIERRE DE CREMALLERA

Cierre (105) 97.22%

1, 20, 3-8, 10-22, 230,
 25, 26, 28-46, 47₁, 48-53,
 54₁, 55-88, 89₁, 90-108.

Zipper (7) 6.48%

20, 9₂, 23₂, 24, 47₂, 54₂,
 89₂.

*119

120. DE PRESION

Broches (50) 46.29%

1, 3-5, 7, 8D, 9, 11, 14₂,
 15₁, 190, 20₁, 22, 23, 28,

36, 40, 41, 43, 45-47, 49
 -52, 55D, 57-59, 61, 68,
 69, 702, 73-75, 77, 47-
 90, 93, 95, 101, 102, 104
 105, 107, 108.

Broches de presión (33)

30.55%

2, 12, 13, 14₁, 16, 18,
 21, 26-27, 30, 31, 33-35,
 38, 39, 42, 48, 54, 64-66,
 71, 72, 80D, 83-85, 92,
 98, 99, 103, 106.

Botones (12) 11.11%

10, 15₂, 17, 190, 20₂, 53,
 56, 67, 70₁, 79, 82, 96.

Botones de presión (5)

4.62%

29, 44, 63, 91, 100.

*120

121. DELANTAL

Delantal (77) 71.28%

6, 7₂, 80, 9, 11, 13₂,
 15₂, 17₂, 180, 20, 22,
 24, 25, 26₁, 27, 29, 30₁,
 31, 32, 33₂, 34, 35₁, 36₁,
 39D, 40, 410, 44₁, 45,
 46₂, 47₁, 48₂, 49, 50₂,
 51₁, 52₁, 54, 55₁, 560, 57,
 59, 60, 61, 62₁, 63, 65₂,
 66₁, 67₂, 68₁, 69, 710, 720,

75, 76, 77₁, 78, 810, 83,
 84₂, 86₂, 87₁, 890, 91₂,
 92₁, 940, 95, 96₂, 97,
 990, 100₂, 101, 102₂,
 103₁, 104₂, 105, 106₁,
 107₂D, 108₁-

Mandil (63) 58.32%

1-5, 80, 10, 12, 13₁, 14,
 15₁, 16, 17₁, 180, 19,
 21, 23, 28, 30₂, 33₁, 35₂,
 36₂, 37, 38, 410, 42, 43,
 46₁, 47₂, 48₁, 50₁, 51₂,
 52₂, 53, 62₂, 64₂, 65₂, 68₂,
 70₂, 73, 74, 79₂, 80₁, 810,
 820, 84₁, 85₁, 87₂, 890, 90,
 91, 92₂, 93, 940, 96₁, 98,
 100₁, 102₁, 103₂, 104₁,
 106₂, 107₁, 108₂.

Babero (20) 18.51%

26₂, 44₂, 46₃, 55₂, 560,
 58, 61₂, 64₁, 65₁, 66₂,
 67₁, 70₃, 710, 720, 77₂,
 79₁, 80₂, 820, 85₂, 86₁.

*121

122. SOSTEN O PRENDA SIMILAR

Brassiere (105) 97.22%

1, 20, 3-8, 10-20, 22-25,
 26₁, 27₁, 28, 29, 30₂, 31-38,
 39₁, 40-43, 44₁, 45₂, 46-
 53, 54₁, 55-61, 63₂, 64₁,
 65, 66, 67₁, 68-70, 71₁,
 72, 73, 74₁, 75-78, 790D,

80, 81₁, 82-89, 90o, 91-94,
95₁, 96-101, 102₂, 103₁, 104,
105₁, 106-108.

Sostén (14) 12.95%

9, 21, 26_{2D}, 27₂, 30₁, 39₂,
44₂, 62, 64₂, 71₂, 74₂, 81₂,
95, 103₂.

Portabustos (6) 5.55%

2o, 54₂, 63₁, 67₂, 90o, 105₂.

*122

123. ENAGUAS

Fondo (99) 91.66%

1-7, 9-13, 15-22, 24-30,
31₁, 32,33, 35o, 36₁, 38-40o,
41o, 42, 44, 46-48, 49₁, 50o,
51₁, 52-53, 54o, 55-61, 62₂,
63,64, 68o, 69-71, 72o, 73-78,
80, 81o, 82-87, 89-100, 101o,
102, 108.

Medio fondo (12) 11.11%

14o, 23, 34, 35o, 37o,
49₂, 50o, 68o, 72o, 81o,
88, 101o.

Refajo (6) 5.55%

31₂, 36₂, 45, 49₂, 51₂, 54o.

*123.

124. BRAGAS

Pantaleta (75) 69.44%

1,2, 5,6, 7o, 9,10, 11o,
13,14, 15₂, 16,17, 20-22,

24-26, 28, 31, 33-37, 42,
44, 46-51, 53, 55,56, 58, 60-65,
66o, 67₁, 68, 70,71, 72o, 73-76,
78, 80-82, 85-87, 88₂, 89-92,
95,96, 98, 100, 102-104, 106,107.

Pantaletas (18) 16.66%

3, 4₂, 8, 18, 23₁, 27, 29,
30, 38, 39₂, 52, 69, 83,84,
99o, 101₁, 105₁, 108o.

Calzón (12) 11.11%

11o,13₂, 14₂, 15₁, 32, 41,
45, 54, 66o, 67₂, 72₂, 88₁.

Calzoncillos (71) 6.48%

7o, 12, 40, 43, 97, 101₂,
108o.

Calzones (5) 4.62%

39₁, 57, 94, 99o, 105₂.

Chones (4) 3.70%

4₁, 23₂, 39₃, 59o.

*124.

125. LIGAS (de mujer)

Ligas (68) 62.96%

1-3, 5,6, 9, 13o, 14-16,
18,19, 21,22, 23o, 24,25,
27, 30-34, 35o, 41, 43,
46₁, 48, 53, 57, 60-66,

68,69, 71,72, 74,75, 77,
79, 80,81, 83-85, 870,
89-92, 93,96, 98-100, 102
-108.

Liguero (18) 16.66%

20, 26, 29, 350, 44, 462,
50, 51, 56, 59, 67, 70,
737,76, 86-88, 101.

ø (12) 11.11%

4, 7,8, 28, 37-39, 45,
55, 58, 78, 97.

Resorte (6) 5.55%

11, 42, 47, 52, 54, 94.

*125

126. MEDIAS

Medias (105) 97.22%

1-6, 8-40, 42-60, 62-108.

*126

127. CINTA PARA EL PELO

Listón (44) 40.74%

20, 4-5, 9-12, 130, 16,
17, 19, 212, 22, 230, 242,
250, 281, 31, 37, 43, 47,
50, 512, 55,56,641, 651,
66, 712, 74, 76, 78, 84,
90, 910, 95-98, 100-103,
105.

Moño (39) 36.11%

67, 82, 130, 150, 18, 20,

211, 230, 250, 26, 27, 34,
350,360, 38,39, 42, 49, 53,
59, 601, 62,63, 652, 671,
681, 711, 720, 77, 80-82,
87,88, 891, 92, 94, 108.

Diadema (20) 18.51%

3, 81, 150, 282, 29,30,
32,33, 350, 41, 44, 46,
61, 67-692, 720, 85, 892,
1060.

Cinta (12) 11.11%

241, 250, 281, 360, 402,
48, 511, 602, 642, 83,
99, 1052.

ø (4) 3.70%

1, 52, 73, 79.

*127

128. LAZOS

Moño (57) 52.77%

1, 3, 6-8, 130, 16, 19-21,
250, 26, 28-30, 32-35,
360, 38,39, 41,42, 47-
49, 51-53, 55,56, 59,60,
63,64, 672, 71-73, 76,77,
79-83, 87,88, 94, 90, 99,
102, 1031, 105, 107,108.

Listón (41) 37.95%

2, 4, 10-12, 130, 14,15,
17, 22-24, 250, 31, 37,
40, 44,46, 500, 58, 61,

65-69, 71₂, 74, 84, 85,
90-91, 95, 97, 98, 100, 101,
103₂, 104, 106.

*128

129. PENDIENTES

Aretes (107) 99.07%
1, 20, 3-6, 70, 80, 9-18, 19₁,
20-35, 36₁, 370, 38, 39, 400,
41-61, 62₂, 63-93, 940,
95, 97, 98, 99₁, 100-104,
105₁, 106-108.

Arracadas (5) 4.62%
19₂, 370, 400, 940, 96₁.

Pendientes (4) 3.70%
20, 36₂, 62₁, 105₂.

*129

130. COLLAR

Collar (108) 100%
1-78, 79₂, 80-108.

*130

131. PULSERA

Pulsera (97) 89.81%
1-3, 6-18, 20-22, 23₁, 24,
26-29, 41-44, 46₁, 47, 48₁,
49-51, 53, 54, 55, 56-77,
79-97, 99-102, 103₁, 104,
105₁, 106-108.

Esclava (6) 5.55%
23₂, 40, 46₂, 520, 62, 103₂.

Brazaleta (10) 9.25%

5, 45, 48₂, 520, 55₂, 60, 630,
78, 98, 105₂.

*131

132. SORTIJA

Anillo (108) 100%
1-108.

133. ZAPATOS

Zapatos (107) 99.07%
1, 2, 3₁, 4-37, 390, 40-43,
44₁, 45-61, 62₁, 63-78,
790, 80, 81₂, 82-94, 95₂,
96, 97, 98₂, 99-108.

Calzado (6) 5.55%
3₂, 38, 44₂, 62₂, 95₁,
98₁.

*132

134. CORDONES

Agujeta (94) 87.03%
2, 6₁, 11, 12, 14₂, 19-28,
30, 31₁, 32-59, 60₁, 61-
92, 93₁, 94, 95₂, 96-108.

Cinta (20) 18.51%
1, 3-5, 6₂, 7-10, 13-18,
31₂, 60₂, 93₂, 95₁, 107₂.

*133

135. LENGÜETA

Lengüeta (59) 54.62%
1₂, 2, 3, 6-9, 13, 14, 18,
20, 21, 27, 33, 42, 44, 45,

47₂, 48, 50, 51, 530, 55-61, 63-77, 79-83, 85-88, 890, 90, 97, 98, 101, 105.

Lengua (47) 43.51%
1, 4, 5, 10-12, 15-17, 19, 22-26, 30, 32, 34, 36-39, 41, 43, 47₁, 49, 52, 530, 54, 62, 78, 84, 890, 91-96, 99, 100, 102-104, 106-108.

*134

136. PUNTERA

Coser (cosido, costura) (29) 26.85%
1, 3, 4, 130, 15, 20, 21, 280, 29, 39, 41, 42, 460, 49, 520, 55₂, 56₂, 640, 69, 75, 760, 790, 86₁, 91, 940, 95, 101, 102, 104.

ϕ (17) 15.74%
6, 11, 16, 31, 40, 45, 60, 62, 70, 72, 80, 81, 83, 87, 89, 97, 108.

Remendar (16) 14.81%
2, 80, 17, 27, 33, 51, 54, 55, 58, 79₂, 82, 93, 99, 105, 106₁, 107₃.

Reparar (12) 11.11%
10, 38, 41₂, 43, 50, 520, 59, 740, 760, 77, 78D, 92₂.

Puntera (11) 10.18%
7, 26, 32, 34, 35, 53, 61, 67, 68, 71, 98.

Parche (10) 9.25%
14, 23, 25, 280, 30, 36, 56₁, 93₂, 96, 103.

Compostura (7) 6.48%
22, 48, 57, 66, 73, 88, 107₂.

Pegar (6) 5.55%
280, 440, 460, 640, 65, 940.

Punta (4) 3.70%
5, 12, 18, 19.

Arreglar (3) 2.77%
63, 106₂, 107₁.

Renovar (3) 2.77%
740, 92₁, 100.

*135

137. TACÓN

Tacón (106) 98.14%
1-54, 56-77, 79-108.

*136

138. EMPEINE

ϕ (47) 43.51%
10-13, 16, 17, 19, 22, 27, -28, 31, 32, 35-37, 39.

48,49, 53-55, 58-60, 62,
64, 66-68, 70-73, 78, 80
-83, 86, 88-91, 94, 99,
100, 108.

Empeine (31) 28.70%
2, 4, 6, 97, 18, 20,21,
23-25, 30,31, 33,34, 38,
40,41, 42?, 44, 47, 50,51,
69?, 74,75, 84, 92,93, 95,
96, 98, 104

Chinela (6) 5.55%
5, 7, 26, 45, 61, 97.

*137.

139. ZAPATILLAS

Pantufilas (45) 41.66%
5, 7, 8, 10,11, 13, 16,1,
17,18, 21, 24, 26,27, 29
-31, 34,35, 44,1, 45, 47,
48,1, 51, 53,1, 54,55, 61,
63, 67,2, 68,1, 69, 71,72,
74, 80, 85, 88-90, 91, 98,
102, 104,105, 108.

Pantunflas (36) 32.40%
1, 3,1, 12, 15, 19, 22,23,
25, 28, 33, 37,38, 41,0,
42, 44,2, 49,1, 52, 56,57,
64,2, 65, 66,1, 75-77, 78D, 79,
83,84, 92, 93,1, 94,2, 95,
100,1, 103, 107.

Sandalias (14) 12.95%

39,40, 46,0, 49,2, 58,2, 59,
62, 66,2, 70, 86, 87,0, 96,
99,0, 100,2.

Zapatillas (11) 10.18%
4, 9, 14,1, 20, 24,0, 50,
60,2, 73, 82,2, 97,1, 106.

Chanclas (6) 5.55%
6, 16,2, 41,0, 60,1, 68,2, 99,0.

Chanquetas (5) 4.62%
3,2, 14,2, 58, 81, 97,2.

Zapatos de descanso (5)
4.62%
7,1, 46, 48,2, 53,2, 93,2.

Chanclitas (3) 2.77%
64,1, 67,1, 82,1.

*138

140. SANDALIAS

Huaraches (60) 55.55%
1, 3, 5,6, 8,2, 10, 11,2,
13, 14,1, 15,2, 16, 19,20,
22, 28, 32, 37, 40,41,
44,45, 46,1, 47,2, 50,0, 52,
53, 55-57, 59, 61, 64,2,
65,0, 66,67, 68,1, 70,71,
73,74, 77-79, 82-84, 85,2,
86,87, 92, 93,1, 94, 96,
99,0, 100-102, 103,1, 104,2,
108,1.

Sandalias (33) 30.55%
 2, 9, 11₁, 12, 14₂, 15₁,
 17, 18, 21, 23, 24, 29,
 30, 33-36, 42, 46₂, 47₁,
 48, 50o, 51₁, 65o, 68₂,
 69, 72o, 89, 90, 103₂,
 104₁, 105o, 108₂.

Zapatillas (11) 10.18%
 7, 25-27, 62, 75, 76, 80₂,
 93₂, 95, 97.

Muarachitos (9) 8.33%
 4, 31, 49, 51₂, 64₁, 88,
 99o, 106, 107.

*139

141. BOTAS

Botas (107) 99.07%
 1-26, 28-38, 39o, 40-49,
 50o, 51, 52, 53o, 54-75,
 76o, 77-104, 105₁, 106-
 108.

Botines (4) 3.70%
 39o, 50o, 53o, 105₂.

*140

III. LA CASA

CUESTIONES DOMESTICAS.

142. PUEBLO

Pueblo (66) 61.11%
 1, 2o, 6-8, 11, 13, 10,
 21-23, 26, 28, 29, 32, 33,

36, 38, 39₃, 40, 41₁, 42,
 45o, 46, 47₁, 48o, 49, 50,
 55, 57, 58, 60, 61, 62o,
 63₂, 66, 68, 69, 70o, 73-
 79, 82-85, 87o, 88-90, 92-
 96, 98, 99o, 101-103, 105,

Pueblito (26) 24.07%
 5, 5, 10, 15-18, 24, 25,
 30, 31, 34, 35, 41₂, 47₂,
 54, 59, 65, 67, 71, 81,
 86, 100, 104, 106, 107.

Poblado (18) 16.66%

2o, 3, 9, 12, 14, 20, 27,
 37, 43, 44, 52, 53, 62o,
 63₁, 68₂, 72o, 80, 87o.

Comunidad (4) 3.70%

39₃, 47₂, 87o, 91.

*141

143. CIUDAD

Ciudad (99) 91.66%
 1-11, 12₂, 13-42, 44-57,
 59-69, 71-76, 78-80, 82-
 87, 89, 90, 92, 93, 95-
 104, 105o, 107, 108.

Suidá (7) 6.48%

43o, 58, 77, 81, 88, 94,
 106.

*142

144. VECINO

Vecino (107) 99,07%
1-44, 45o, 46-74, 76-108.

*143

55-58, 60, 61₂, 62₂, 63, 66,
71, 73, 74, 78, 84, 85, 87,
89, 91, 92₁, 95, 98, 103,
105o, 108.

145. SITIO PARA CONSTRUIR UNA CASA

Terreno (83) 76.85%
2o, 3, 4₁, 5o, 9₄, 11-14,
16, 17, 20-22, 23₁, 25-35,
36o, 37-42, 44-47, 49-57,
61, 62, 64, 68, 72o, 73-79, 82-86,
87o, 88, 89, 90₂, 91, 92₂.
94₁, 95-97, 100, 101, 103₂,
104₂, 105, 107, 108₁.

Lote (29) 26.85%
1, 2o, 5o, 6-8, 9₂, 10,
18o, 23₂, 48, 58, 59, 70,
71, 72o, 80, 87o, 90₁, 92₁,
93₁, 94₂, 98₂, 99₁, 102,
103₁, 104₁, 106, 108₂.

solar (17) 6.48%
2o, 9₃, 24, 36o, 63, 93₂,
98₁.

Baldío (5) 4.62%
4₂, 9₁, 18o, 60, 99₃.

*144

146. VIVIENDA CAMPESINA TIPICA.

Choza (44) 40.73%
5, 8, 9, 15, 21, 23, 24,
26o, 27-30, 35, 36₁, 38,
40₁, 47, 48o, 49₁, 50,

Jacal (23) 21.29%
1, 2, 6, 10, 14, 16, 18,
20, 26o, 32, 34, 41, 43o,
44, 49₂, 51, 70, 76, 92₂,
99, 100, 101₂, 105.

Vivienda rústica (8) 7.40%
12o, 33, 39, 62₁, 68, 69,
96, 104.

Cabaña (7) 6.48%
3, 7, 22, 36₂, 40₂, 53,
82.

Casa de campo (4) 3.70%
17, 37, 52, 81o.

Vivienda rural (3) 2.77%
12o, 72, 75.

*145

147. EDIFICIO DE APARTAMENTOS

Edificio (51) 47.22%
7, 9-11, 12o, 13₂, 15, 16,
19D, 22, 23, 26-28, 31₁,
33₂, 34, 37, 38₂, 45-48,
51, 53, 55, 56, 58-60, 63,
65₂, 66, 68, 71-73, 76-80,
82, 83, 84o, 85, 86, 91,
100, 102, 103₁.

Condominio (37) 34.25%
 2, 8, 18, 20, 21, 29, 30,
 31, 32, 33, 35, 38, 1,
 39, 40, 43, 44, 49, 54, 57,
 64, 67, 69, 70, 84, 87-
 89, 91, 92-96, 101, 103, 2
 106, 107.

Departamentos (11) 10.18%
 1, 17, 25, 35, 41, 42,
 64, 65, 74, 90, 108.

Multifamiliar (10) 0.25%
 3, 6, 13, 36, 52, 61,
 81, 98, 99, 105.

Vivienda urbana (4) 3.70%
 12, 33, 62, 75.

Edificio de apartamentos
 (3) 2.77%
 4, 5, 14.

*146

148. CASA SOLA (Chalet)

Casa (63) 58.33%
 1-3, 7, 8, 9, 11, 12, 14-
 16, 18-21, 32-34, 36-39,
 41, 42, 43, 46, 47, 48, 1,
 50, 51, 53, 55, 57, 58,
 60, 61, 63, 65, 66, 69, 70,
 72-75, 78-80, 83-85, 87-
 89, 91, 95, 100, 102-106,
 108.

Residencia (23) 21.29%
 4, 8, 10, 22, 24, 28, 30,
 31, 40, 48, 49, 51, 52,
 57, 59, 64, 76, 82, 86,
 92, 93, 96, 107.

Casa Residencial (5) 4.62%
 13, 56, 62, 71, 77.

Casa Habitación (4) 3.70%
 23, 26, 97, 98.

Casa Particular (4) 3.70%
 44, 67, 94, 97.

*147

149. MARCO DE LA PUERTA

Marco (85) 78.70%
 1-3, 4, 6, 7, 8D, 11-13,
 15-23, 24, 25-31, 33,
 35-39, 41, 42, 43-45,
 47-49, 51, 54-62, 64, 65,
 67, 68, 69, 71, 73-77,
 80-87, 91-95, 97-103,
 105-108.

g (5) 4.62%
 32, 53, 66, 70, 78.

Arco (3) 2.77%
 42, 5, 104.

*148

Aldaba (20) 18.51%
 1, 4, 7, 16, 17, 20, 24,
 28, 30, 36, 39, 44, 49,
 62, 65, 67, 76, 99, 105,
 106.

Aldabón (18) 16.66%
 17, 21, 25-27, 34, 44,
 45, 54, 62, 63, 80, 81,
 83, 98, 103, 107, 108.

Llamador (11) 10.18%
 9, 18, 31, 44, 45, 51-
 53, 61, 71.

Timbre (7) 6.48%
 3, 42, 57, 69, 77, 78, 86.

Picaporte (4) 3.70%
 42, 60, 75, 90.

Adorno (3) 2.77%
 6, 13, 14.

*154

156. LLAMAR A LA PUERTA

Tocar (90) 83.33%
 1, 2, 3, 5, 6, 8, 9, 10-
 12, 13, 14, 16-19, 21, 22,
 24, 26, 27-32, 34-36,
 37, 38, 39, 40, 41-43,
 44, 45, 46, 47, 49-51,
 53, 54-56, 59, 60, 61,
 62, 63, 64, 65-67, 68, 69,
 71, 73, 74, 75, 76,

78, 80, 81-84, 85, 86-
 88, 89, 91-93, 94, 95,
 96, 97, 99-104, 105, 106,
 107.

Lllamar (33) 30.55%
 12, 4, 7, 8, 9, 13, 14,
 15, 23, 25, 26, 33, 37,
 44, 47, 48, 53, 58,
 60, 63, 64, 68, 69,
 72, 74, 77, 80, 85,
 89, 90, 95, 98, 105.

*155

157. BISAGRA

Bisagra (99) 91.66%
 1-3, 4D, 5-9, 11, 13-23,
 25-44, 47-49, 51-69, 71-
 75, 77-79, 80, 81-96,
 98-101, 102D, 103-108.

ø (5) 4.62%
 10, 24, 50, 70, 76.

*156

158. PELDAÑO

Escalón (96) 88.88%
 1-7, 9, 10, 11, 12, 13,
 14, 16-22, 23, 24-26,
 27, 28-32, 33, 34, 35,
 36-39, 40, 41, 42, 44,
 45, 46-53, 55, 56, 57,
 58, 59, 61, 62-70, 72-77,
 82-86, 87, 89, 90, 91,
 92-94, 95, 96, 97, 98,

99, 101, 104, 105₁, 106-108.

Peldaño (19) 17.59%
112, 140, 232, 272, 331,
352, 400, 452, 54, 572,
60, 612, 71, 80, 81, 872,
912, 982, 1052.

Grada (3) 2.77%
72, 632, 992.

Escalera (3) 2.77%
702, 79, 88.

*157

159. BARANDILLA. PASAMANOS

Pasamanos (57) 52.77%
1-3, 6, 7, 10, 11, 13₁, 14,
16, 19, 22, 23, 25, 30-32,
35-37, 40, 48, 500, 51,
52, 55, 56₁, 58, 60, 61₁,
62, 632, 641, 66, 692,
720, 74, 76, 80, 81, 83-
85, 87, 89₁, 92, 93, 94₁,
95, 97, 98, 1002, 103, 104
-106₁, 1072.

Barandal (56) 51.85%
5, 9, 132, 15, 17, 180,
21, 24, 26-29, 33, 34, 39,
41, 42, 44-47, 49, 500,
53, 54, 562, 57, 59, 612,
63₁, 642, 65, 68, 69₁, 70,
71, 720, 73, 75, 77, 78,

82, 86, 88, 89₂, 942, 96,
99, 100₁, 101, 102, 104-106₂,
107₁, 108.

*158

160. PALANGANA

Tina (44) 39.81%
1, 50, 6, 81, 100, 11, 13₁,
17, 26, 28-30, 310, 34, 350,
390, 43, 460, 47, 48, 49₁,
53, 64₁, 682, 73, 740,
76, 77, 80, 820, 83₁, 84,
852, 89, 91-94, 96₁, 990,
1030, 104-106.

Lavamanos (21) 19.44%
50, 72, 27, 442, 460, 52-
58, 61, 66, 720, 81, 832,
85, 86, 88₁, 90, 97, 98₁,
1082.

Bandeja (18) 16.66%
12, 310, 33, 40, 51, 55,
59, 642, 65₁, 67, 68₁,
70₁, 71, 720, 740, 790,
820, 107₁.

Vasija (12) 11.11%
82, 100, 132, 14, 24, 412,
44₁, 620, 69, 720, 78, 990.

Palangana (8) 7.40%
2, 9, 42, 492, 652, 75,
87, 882.

150. UMBRAL

ø (27) 25.00%

3,4, 10,11, 14-16, 20, 32,
66,67, 69, 71,72, 75, 78, 80,
83, 87, 89, 92, 98,99, 102-104,
108.

Marco (18) 16.55%

19, 21, 29, 38, 41, 43,
46, 48,49, 55, 58, 76,
82, 84-86, 91, 100, 107.

Dintel (11) 10.18%

18o, 24, 26, 33, 36, 44,
45, 51, 61₂, 63oD.

Piso (11) 10.18%

2, 5, 17, 23, 34, 53, 64,
74, 77, 94, 106.

Umbral (10) 9.35%

24o, 27, 30,31, 35, 62,
63o, 90, 105.

Entrada (7) 6.48%

45, 59, 65, 73, 93, 95,96.

Quicio (6) 5.55%

6, 8, 52, 63o, 68, 88.

*149

151. DINTEL

Marco (33) 29.62%

2, 6, 8, 12, 15, 17, 19,
21-24, 26, 28,29, 31, 34,
38, 41, 43, 48,49, 51, 54,

58,59, 73, 76, 82, 84-86,
94, 100.

ø (24) 22.22%

1, 3,4, 11, 16, 18, 20,
32, 35, 37, 42, 47, 50, 55,
56, 63, 66, 69, 75, 78,83,
87, 89.

Quicio (13) 12.03%

53, 67, 74, 80, 88, 92,
97,98, 102-104, 107,108.

Dintel (11) 10.18%

9, 27, 33D, 36D, 39, 44,
61, 71, 81, 99, 105.

*150

152. QUICIO

ø (50) 46.29%

1, 3-6, 10-11, 13-16, 18,
20-22, 27, 29-32, 36,37,
42, 52, 62, 66,67, 69, 71,
72, 74, 77,78, 80,81, 85,
87, 90,91, 93, 96-99, 101-
103, 105,106, 108.

Marco (20) 18.51%

2, 12, 17, 19, 23-26, 28,
34, 38, 43, 48,49, 51, 58,
82, 84, 86, 105.

Rendija (11) 10.18%

39, 54, 59, 63-65, 68, 70,
83, 89-100.

Ranura (6) 5.55%

33D, 44D, 47, 50, 76D, 94D.

hendidura (4) 3.69%
8, 35, 53, 107.

*151

153. CERROJO

Pasador (45) 41.66%
20, 5, 6, 70, 9, 10, 17,
19, 24, 25, 270, 28, 29,
31, 33, 35, 390, 40-44,
46, 48₁, 52₂, 55, 57-59,
61₂, 64, 67, 69, 74₁, 79,
81, 86, 88, 89, 94, 100,
101, 105-107.

Aldaba (26) 24.07%
1, 20, 4, 11, 13₂, 14₁,
15₂, 180, 21, 270, 30,
32, 390, 48₂, 50, 54, 66,
74₂, 82, 83, 90, 91, 93,
950, 99, 104.

Cerrojo (13) 12.03%
3, 13₁, 23, 36, 62, 68,
71, 75, 77, 78, 92, 950,
103.

Portacandado (9) 8.33%
72, 26, 45, 52₁, 61₁, 63,
85, 950, 108.

Aldabón (7) 6.48%
142, 17, 20, 22, 47, 80₂,
98.

Cerradura (6) 5.55%
34₁, 37, 38, 390, 49, 84.

Chapa (6) 5.55%
8, 34₂, 390, 53, 70, 76₂.

Seguro (5) 4.62%
15₁, 56, 74₃, 87, 96.

*152

154. CERRADURA

Chapa (56) 51.85%
1, 3-5, 8, 10-13, 16, 17,
19, 27, 28, 31, 32, 36, 41,
43-49, 51-54, 58, 59, 61,
63, 64, 67-71, 74, 75, 77-
79, 82, 83₁, 85, 86, 88,
90, 95, 100, 103, 106-108.

Cerradura (34) 31.48%
2, 6, 14, 15, 18, 20, 21,
23, 26, 29, 33, 34, 37, 40,
42, 50, 55, 56, 60, 62, 66,
76, 83₂, 84, 87, 89, 92,
96-98, 101, 102, 104, 1050.

Cerrojo (5) 4.62%
30, 35, 57, 73, 99.

*153

155. LLAMADOR

Ø (38) 35.18%
2, 5, 10, 12, 21, 23, 32,
35, 37, 38, 43, 46, 48,
55, 59, 64, 66, 68, 70,
72-74, 79, 82, 85, 87-89,
91-97, 100-102.

Balde (7) 6.48%
18, 23, 25, 32, 50, 86₂,
96₂.

Recipiente (7) 6.48%
3, 21, 41₁, 95, 101, 103₀,
107₂.

Lebrillo (5) 4.62%
45, 62₀, 63₂, 70₂, 72₀.

Sartén (5) 4.62%
13₂, 16, 98₂, 100, 108₁.

Tinita (5) 4.62%
4, 15, 34₀, 39₀, 102.

*159

161. ARMARIO. ROPERO

Ropero (101) 93.51%
1-11, 13-16, 18, 21-23,
25-45, 47-51, 52₁, 53-55,
57-59, 60₂, 61-73, 74₁,
75-77, 78₁, 79-98, 99₁,
100, 101₁, 102-105, 106₀,
107, 108.

Guardarropa (8) 7.40%
17, 19, 20, 52₂, 74₂, 78₂,
101₂, 106₀.

*160

162. AFEITARSE

Rasurarse (104) 96.25%
1, 2₀, 3-6, 7₀, 8₂, 10,

11₁, 12, 15₁, 16₁, 17, 18₀,
19₁, 20₁, 21₂, 22-24₁, 25,
26₀, 27₂, 28₁, 29₀, 30, 31₀,
32-34, 35₁, 36₀, 37, 38₁,
39₁, 40₀, 41-43, 44₂, 45,
46, 47₂, 48, 49₁, 50, 51₀,
52₁, 53₀, 54₀, 55₁, 56₂, 57,
58, 59₁, 60, 61-63₁, 64,
65, 66₁, 67, 68₂, 69, 70,
71₁, 72, 73, 74₁, 75, 76₁,
77, 78₁, 79, 80-83₁, 84,
85, 86₁, 87₂, 88, 89, 90₀,
91₂, 92₁, 93, 95, 96₁, 97,
98₀, 99₁, 100₀, 101₁, 102,
103₁, 104-106, 107₁, 108₁.

Afeitarse (50) 46.29%
2₀, 8₁, 9, 11₂D, 14, 15₂, 16₂,
18₀, 19₂, 20₂, 21₁, 22-24₂,
26₀, 27₁, 28₂, 31₀, 35₂,
36₀, 38₂, 39₂, 44₁, 47₁,
49₂, 52₂, 55₂, 56₁, 59₂,
61-64₂, 66₂, 68₁, 74₂,
78₂, 80-83₂, 86₂, 87₁, 90₀,
92₂, 95₂, 98₀, 99₂, 100₀,
101₂, 103₂, 108₂.

Hacerse la barba (9) 8.33%
7₀, 13, 34₂, 40₀, 45₂, 46₂, 54₀,
104₂, 105₂

* 161

163. MEDIR

Medir (76) 72.22%
1, 3, 4, 6-9, 12, 13₀, 14-
18, 21, 22, 23₀, 24-26, 28,
29, 31, 33, 35-37, 41₁.

42, 43, 44₁, 45, 46₀, 49-
54, 56-59, 61, 63, 66-68,
70, 74-78, 80-85, 87-91,
93-96, 98-102, 103₀, 105,
106, 108.

Tomar medidas (34) 31,48%
2, 5, 10, 11, 13₀, 19, 20, 23₀,
27, 30, 32, 34, 38, 39, 41, 44,
60, 62, 64, 65, 69, 71-73, 86,
92, 97, 103, 104, 107.

*162

164. ANDADERAS DE LOS NIÑOS

Andadera (92) 85.18%
1-7, 8D, 9-18, 23₂, 24₁,
26₁, 32, 36, 38, 39₁, 40
-44, 46-62, 64-108.

Andador (20) 16.66%
19-22, 23₁D, 24₂, 25₀,
26₂D, 27-30, 33-35, 39₂,
45, 63.

*163

165. HAMACA

Hamaca (103) 95.37
1-27, 28₂, 29-42, 44-63,
66-69, 71-76, 78-108.

Maca (5) 4.62%
28₁, 64, 65, 70, 77.

*164

166. CAMA

Cama (107) 99.07%
1, 2, 4-108.

*165

167. CABECERA

Cabecera (105) 97.22%
1-13, 15-78, 80-84, 86-
108.

*166

168. PIES

Piesera (43) 39.81%
2, 5, 9, 11, 12, 15, 17,
21, 26₂, 27₁, 31₂D, 33,
35, 42, 44, 45, 47, 51-54,
58, 60, 63, 67, 69, 71, 72,
81, 83, 89, 90, 92, 93, 95-
97, 100, 103-105, 107, 108.

Ø (22) 20.37%

4, 6, 14, 20, 22, 32, 34,
36, 38-40, 46, 48, 50, 66,
73, 75, 76, 79, 82, 87, 99.

Pies (15) 13.88%

18, 24, 25, 27₂, 31₁, 61,
62, 64, 68, 84, 86, 94₀,
101, 102.

Cabecera (12) 11.11%

1, 3, 10, 16, 19, 28, 55,
56, 88, 91, 94₀, 106.

Pijamera (6) 5.55%
37, 49, 59, 70, 77, 80.

*167

169. TRAVESAÑOS

♂ (22) 48.14%
4, 10-12, 14-16, 19-22,
26, 28, 32, 34, 37, 39,
40, 43, 45, 47-49, 51,
53, 54, 60, 62, 63, 66-69,
73, 76, 77, 79, 80, 83, 84,
89, 91-94, 96, 99, 100,
102, 103, 105, 106, 108.

Cabecera (11) 10.18%
25, 30, 46, 55, 58, 64, 65,
71, 88, 97, 98.

Parte de la cabecera (7)
6.48%
13, 21, 42, 61, 72, 74,
101.

Travesaño (7) 6.48%
6, 23, 24, 270, 35, 36, 90.

Larguero (6) 5.55%
1, 2, 70, 18, 78, 81.

Marco (5) 4.62%
33, 57, 75, 82, 104.

Barrote (3) 2.77%
17, 270, 52.

*168

170. SONREIR O SUSTITUTOS

Sonreír (87) 80.55%
1-4, 6, 8-12, 14, 16-18,
20, 21, 23, 26-36, 38, 39,
41-45, 48, 50-54, 57, 59,
60, 61, 62, 63, 64, 66,
67, 68, 69-76, 78, 80, 81,
81-84, 85, 87-93, 95, 96-101, 102, 103-108.

Reír (21) 19.44%
7, 13, 15, 19, 25, 34, 37,
46, 49, 55, 56, 64, 68, 72,
79, 80, 85, 86, 94, 95, 102.

*169

171. ALMOHADA

Almohada (74) 68.51%
1, 20, 3, 5, 6, 70, 10-12,
13, 14, 15, 18, 19, 20,
21, 22-24, 25, 26, 30,
31, 36, 37, 38, 39, 40,
42, 46, 47, 48, 51, 54,
55, 56, 57, 58, 61, 62,
63, 64, 65-67, 68, 69,
70, 71, 74-77, 82, 83,
84, 87, 88, 91, 92, 93,
94, 95, 97, 98, 99, 100,
101, 102, 103, 105,
106, 107, 108.

Cojín (66) 61.11%
20, 4, 70, 8, 9, 13, 14,
16, 17, 18, 19, 21, 25,

27₁, 28, 29, 33₁, 35₁, 36₀,
 41, 42₀, 44₂, 46₂, 47₀, 48₀,
 49, 50, 52₂, 53, 56₂, 60,
 61₁, 64₂, 68₀, 71₀, 72₀,
 73, 74-77₂, 78, 79, 80₁,
 81, 82₀, 84₀, 85₂, 86,
 87₀, 88₀, 89₁, 90, 91₁, 94,
 95₁, 98₀, 99, 100₂, 101₀, 103,
 104-106₁, 107₂, 108₀.

Almohadón (23) 21.29%
 20, 27₂, 32, 33₂, 34, 35₂,
 39₂, 44₁, 45, 52₁, 59,
 62₀, 64₃, 72₀, 80₂, 85₁,
 86₂, 89₂, 99₃, 104₂, 105₂,
 107₃, 108₀.

*170

172. SABANA

Sábana (107) 99.07%
 1-31, 33-108.

*171

173. MANTA

Cobija (95) 87.96%
 20, 3, 4₁, 6, 8, 11₁, 12₀,
 13₀, 14, 15₁, 16, 17₁, 18,
 19, 20₂, 21₂, 22-25, 26₀,
 27, 28₁, 29₁, 30₂, 31₀, 33₁,
 34₀, 35₁, 36₂, 37, 38₁,
 39₀, 40, 41₁, 42, 43, 44₁,
 45₁, 46₂, 47₀, 48, 49, 50₀,
 51, 52₀, 53-58, 59₁, 60,
 61₁, 62, 64₁, 65-69, 70-
 72₁, 73, 74₁, 75₂, 76,

77₁, 78, 79, 80₁, 82, 84₀,
 85₁, 86, 91-94, 95₁, 96,
 97₀, 98, 99₁, 100₁, 101₂,
 102, 103, 104₀, 105-108.

Cobertor (41) 37.96%
 20, 42, 5, 10, 11₂, 12₀,
 15₂, 20₁, 21₁, 26₀, 28₂, 29₂,
 30₁, 31₀, 33₂, 34₀, 35₂,
 38₂, 39₀, 41₂, 45₃, 46₁,
 47₀, 50₀, 52₀, 59₂, 61₂,
 64₂, 70-72₂, 75₁, 80₂,
 84₀, 87₁, 89₀, 95₂, 101₁,
 104₀, 105₂, 106₂.

Sarape (18) 16.66%

13₀, 17₂, 36₁, 44₂, 63,
 74₂, 77₂, 81, 83, 85₂,
 87₂, 88, 89₀, 90, 99₂, 100₂,
 107₂, 108₂.

*172

174. COLCHA

Colcha (106) 98.14%
 1-6, 8-13, 14₁, 15-17,
 18₁, 19-29, 30₁, 31-35,
 36₁, 37-40, 41₁, 42, 44-
 46, 47₂, 48₁, 49, 50, 51₁,
 52, 53₀, 54-59, 60₁, 61-63,
 64₁, 65, 66, 67-69₁, 70,
 71₁, 72-76, 77₂, 78-80,
 81₀, 82, 83, 84₀, 85₀, 86,
 87₁, 88₁, 89, 90₁, 91-98,
 99₁, 100₁, 101, 102₁, 103₂,
 104₁, 105₂, 106₂, 107₁, 108₁.

Sobrecama (18) 16.66%
 18₂, 30₂, 41₂, 47₁, 53₀,
 68₂, 77₁, 81₀, 84₀, 87₂,
 88₂, 90₂, 102₂, 103₁,
 104₂, 105₁, 106₁, 107₂.

Cubrecama (13) 12.03%
 14₂, 36₂, 48₂, 51₂, 60₂,
 64₂, 67₂, 69₂, 71₂, 85₀,
 99₂, 100₂, 108₂.

*173

175. DESPERTARSE

Despertarse (106) 98.14%
 1-12, 13₀, 14-25, 27-43,
 44₀, 45-69, 70D, 71-78,
 80-108.

*174

176. HOGAR

Horno (49) 45.37%
 6, 9, 10, 12, 16, 17, 19-24,
 28, 30, 31, 35₂, 36, 37, 39
 -4₂, 44, 45₀, 48-50, 51₀D,
 52, 55, 58, 64, 65, 67, 71,
 73-7₀, 8₀2, 86, 88, 91₂,
 92, 94, 97, 104-106.

Chimenea (22) 20.36%
 3, 13, 2₉, 43, 46, 54, 57,
 59, 66, 68₂, 70, 78, 82₁,
 83, 85₁, 91₁, 96, 98, 100
 -103.

Fogón (14) 12.96%
 1, 2₀, 5, 8, 35, 38, 45₀,
 51₀, 60, 68₁, 81, 89, 90₁,
 93.

ø (8) 7.40%
 4, 11, 26, 32, 53, 69, 71,
 108.

Hogar (5) 4.62%
 18, 27, 62, 63, 90₂.

*175

177. LUMBRE

Lumbre (77) 71.29%
 1, 3₂, 4₀, 5, 10-11, 13₂,
 15₁, 18₀, 19₁, 20₁, 22₀, 24₂,
 25₂, 28₁, 32, 33₂, 3₀2,
 38₁, 39₁, 41, 43, 44₁, 46₂,
 47₀, 48₀, 49₁, 50₀, 51, 52₁,
 53, 54, 55₁, 56₁, 57₂, 58₁,
 59₀, 60₀, 62₂, 63₂, 64₁, 65₀,
 66₁, 67₁, 68, 69, 70₀, 73₁,
 74₁, 7₂, 76₂, 77₁, 78, 79₀,
 80₁, 81₂, 82-84₁, 84, 86₁, 87₂, 88₂,
 90-94₁, 95₂, 96₁, 97₀, 99₂, 100,
 -102₁, 103₀, 104₁, 108₁.

Fuego (69) 63.88%
 2₀, 3₁, 4₀, 6, 8, 9, 12,
 13₁, 14, 15₂, 19₂, 20₂, 21-
 23₀, 24₁, 26₂, 27, 28₂,
 29₁, 31, 33₁, 35₁, 36₁, 37,
 38₂, 39₂, 44₂, 46₁, 47₀, 48₀,
 49₂, 50₀, 55₂, 56₂, 57₁,

59₀, 60₀, 61₂, 62₁, 63₁,
64₂, 65₀, 66₂, 70₀, 71₁,
72₀, 73₂, 75₁, 76₁, 79₀,
80₂, 82₂, 83₂, 85₁, 86₂,
87₁, 91-94₂, 95₁, 97₀, 100₇,
102₂, 103₀, 104₂, 108₂.

Flama (24) 22.22%

2₀, 7, 18₀, 23₀, 25₁, 30₁,
34₂, 40₁, 45₀, 52₂, 67₂,
74₂, 81₁, 84₂, 85₂, 88₁,
89₀, 90₂, 96₂, 98₁, 99₁,
105₁, 106, 107₁.

Llama (24) 22.22%

2₀, 16, 17, 18₀, 21₀, 23₀,
26₁, 29₂, 30₂, 34₁, 35₂,
40₂, 42, 45₀, 48₀, 58₂,
61₁, 72₀, 74₃, 89₀, 90₂,
98₂, 99₂, 105₂.

Llamarada (3) 2.70%

23₀, 77₂, 107₂.

*176

178. CERILLA

Cerillo (107) 99.07%

1-6, 7₁, 8-11, 12₀, 13-
16, 17₁, 18₀, 19, 20, 21₁,
22, 23₁, 24, 25, 26₁, 27₀,
28-34, 35₁, 36, 37, 38₀,
39₁, 40-42, 44₁, 45, 46,
47₀, 48-54, 55₁, 56-61,
63₁, 64, 65, 66₁, 67-70,

71₀, 72-76, 77₁, 78, 79,
80₂, 81-86, 87₁, 88-93,
94₁, 95-108.

Fósforo (20) 19.44%

7₂, 12₀, 17₂, 18₀, 21₂,
23₂, 26₂, 27₀, 35₂, 38₀,
39₂, 44₂, 47₀, 55₂, 63₂,
66₂, 71₀, 77₂, 80₁, 87₂,
94₂.

*177

179. ENCENDER EL FUEGO

Prender (80) 74.07%

1, 4, 5₀, 6₁, 7, 8₂, 11,
12₂, 14₁, 16₁, 16-22, 24,
25, 26₀, 27₀, 28-32, 34,
36₂, 39₂, 41₂, 43, 44₂,
46, 48, 49, 50₀, 53, 54,
55₂, 56-59, 60₁, 61₀, 62₁,
63-65, 67, 68₂, 70, 71,
72₀, 74, 75₂, 76₂, 77₁, 78,
80-82, 84, 86, 88, 89₀,
92₁, 93₁, 94, 95₂, 96, 98,
99₀, 100-102, 104, 105₁,
106, 107₁, 108.

Encender (55) 50.92%

2, 3, 5₀, 6₂, 8₁, 9, 12₁,
13₀, 14₂, 15, 16₂, 23, 26₀,
27₀, 33, 35, 36₁, 37, 38,
39₁, 40, 41₁, 42, 44₁, 45,
47, 50₀, 51, 52, 55₁, 60₂,
61₀, 62₂, 66, 68₁, 69,
72₀, 72₀, 73, 75₁, 76₁, 77₂,

79, 83, 87, 89, 90, 91, 92,
93, 95, 97, 99, 103,
105, 107.

*178

180. ENCENDER LA LUZ

Prender (69) 63.88%

1, 2, 4, 6, 7, 9, 12-18,
19, 20, 22, 24, 25, 28,
29, 31, 32, 34, 36-41, 42,
47, 48, 49, 50, 53, 54, 57
-59, 61, 62, 64-68, 69,
70, 72, 75, 79, 81, 84,
85, 86, 90, 91, 94-96,
98, 100-103, 105, 106-
108.

Encender (46) 42.59%

2, 3, 5, 8, 10, 11, 19,
21, 23, 26, 27, 30, 35,
42, 43-46, 49, 51, 52,
55, 56, 60, 61, 63, 69,
71, 73, 74, 78, 80, 82, 83,
85, 86, 87-89, 92, 93,
97, 99, 104, 105, 108.

*179

181. ARDER

Arder (49) 45.37%

1, 4, 5, 7, 8, 10, 12,
13, 16-18, 25, 26, 28, 32,
34, 38, 39, 40, 41, 44,
46, 47, 49, 50, 52, 57,
58, 60, 61, 64, 68, 70, 71,
72, 73, 76, 77, 80, 85,

88, 89, 92, 93, 95, 98,
102, 104, 106.

Quemar (36) 33.33%

7, 11, 34, 36, 37, 39,
42, 43, 45, 46, 48, 54,
56, 60, 63, 64, 65-67,
68, 69, 72, 75, 79, 81
-83, 86, 92, 93, 97,
98, 100, 101, 104, 108.

Prender (23) 21.29%

2, 6, 10, 21, 24, 29,
30, 39, 51, 53, 55,
59, 62, 68, 73, 74, 78,
84, 90, 91, 94, 105, 107.

Encender (17) 15.74%

3, 14, 15, 20, 22, 23, 27,
30, 31, 33, 35, 51, 87,
99, 103, 105, 107.

*180

182. APAGAR

Apagar (104) 96.29%

1-19, 21-54, 55, 56-61,
63-86, 88-92, 93, 94, 95,
97-100, 101, 102-104,
105, 106-108.

Combatir (3) 2.77%

62, 93, 96.

*181

183. SOPLILLO (o SUSTITUTOS)

Aventador (66) 61.11%

20, 21, 23₁, 24, 25₁, 26,
27_{1D}, 28, 30, 32, 34, 36₁,
37, 38, 40, 41₁, 42, 43,
44₁, 45, 46, 48, 49, 51-53,
55, 56₂, 57, 58, 60, 61₁,
62₁, 63-65, 69-71, 72₀,
73, 77, 79-82, 83₁, 85₁,
86, 87₂, 88₂, 91-94₂, 95,
96₀, 99-101, 104₁, 105₀,
106, 107₂, 108₁.

Soplador (55) 50.92%

1-18, 23₂, 26₂, 27₂, 31₂,
35, 36₂, 41₂, 44₂, 47,
50, 54, 56₁, 59, 61₂, 62₂,
66, 68, 72₀, 74, 83₂, 84,
85₂, 87₁, 88₂, 91-94₂, 95,
96₀, 99-101, 104₁, 105₀,
107₁, 108₂.

Ventilador (6) 5.55%

19, 25₂, 31, 39, 75, 76.

*182

184. CHISPA

Chispa (98) 90.74%

1-15, 17-36, 38-40, 41₀, 42,
47, 49-64, 66, 67, 69-79,
80₀, 81, 82, 84-87, 89-97,
99-104, 104, 105, 107, 108.

Chispita (6) 5.55%

48, 65, 68, 83, 103, 106.

*183

185. PAVESA

Pabito (49) 45.37%

1, 2₀, 6, 9, 11, 15-17,
19, 20, 22, 24, 26, 27, 30,
31, 35, 36₁, 41-43, 45,
49₁, 50, 52, 53, 62, 63,
64₁, 65-70, 72, 76, 79-
82, 84, 86, 89, 90, 98, 99₁,
106, 108.

Mecha (24) 22.22%

2₀, 4, 18, 29, 34, 40,
47, 49₂, 51, 54_D, 56, 59,
64₂, 71, 74, 75, 78, 83,
88₁, 93, 95, 96, 100, 104.

Ø (12) 11.11%

3, 7, 10, 32, 33, 39, 48,
73, 77, 92, 97, 102.

Ceniza (8) 7.40%

8, 14, 21, 28, 55₂, 91₀,
94, 107.

Pabito quemado (6) 5.55%

5, 23, 55₁, 58, 60, 85_{0D}.

Pavesa (3) 2.77%

36₂, 99₂, 105.

*184

186. RESCOLDO

Brasa (51) 47.22%

2, 3₀, 9, 11-13, 15, 17-
19, 21, 23, 24, 36, 38,

41-44, 48, 49, 51-53, 55,
58, 59o, 64-67, 70o, 72,
73, 74o, 75, 80, 83, 86,
87, 90, 96, 97, 99-104,
107, 108.

Carbón (36) 33.33%

1, 4, 5, 8, 20, 22, 25,
26₂, 28, 29, 31-34, 40, 46,
50, 57, 59o, 60, 68, 69,
70o, 74o, 76, 78, 79, 82,
85, 88, 89, 91, 92, 95₁,
105, 106,

φ (7) 6.48%

7, 10, 16, 35, 47, 71, 84.

Tizón (b) 5.55%

27, 30, 39, 61, 93, 95₂.

Rescoldo (5) 4.62%

26₁, 45, 54, 63, 81.

*185

187. CENIZA

Ceniza (100) 92.59%

1, 2, 3₁, 4-6, 8-19, 21-
24, 25o, 26-29, 30o, 31,
33-42, 44-57, 68₁,
69, 71-76, 77₁, 79, 80₁,
81, 82, 84, 85₁, 86-88,
89₁, 90-92, 94-102, 103₁,
104, 105, 106o, 107, 108.

Tizne (13) 12.03%

3₂, 20, 25o, 30o, 43, 68₂,
70, 78, 80₃, 83, 85₂, 93₂,
103₂.

Hollín (7) 6.48%

32, 77₂, 80₂, 85, 89₂, 93₁,
106o.

*186

188. HOLLIN

Hollín (78) 72.21%

1₂, 2, 3, 5D, 6, 8, 9, 12,
16, 17, 18₂, 19, 21, 23, 24,
26, 27, 29-35, 36D, 37, 39,
41-44, 49, 51D, 52-54, 58,
60-65, 67, 68₁, 69-75, 76₁,
78, 79, 80₁, 81-87, 89-92,
95, 96, 98, 99, 101, 103-
108.

Tizne (12) 11.11%

1₁, 11, 18₁, 20, 25, 38,
55, 56, 68₂, 80₂, 93, 100.

Cochambre (8) 7.40%

13, 28, 46o, 5o, 57, 59,
76₂, 88.

φ (7) 6.48%

10, 40, 45, 47, 66, 57,
102.

*187

189. DESHOLLINAR

Limpíar (57) 52.77%

3, 5o, 8, 12, 13, 15, 17,
19, 22, 26, 29, 31, 32,
37, 38, 40D, 41, 43D, 45,
48, 49, 50D, 54-59, 62,
64-66, 68, 70, 71, 73D,
74, 77D, 78, 79, 82, 83₁,
86, 88, 91, 94-98, 99₁,
100, 102D, 103, 104, 107₂,
108₂.

Deshollinar (33) 30.55%
2, 6, 9, 18, 21, 23, 24,
27, 33, 35, 36, 39, 42,
44, 51, 53, 60, 61, 63,
69, 72, 75, 80, 81, 83₂,
84, 87, 89, 90, 92, 99₂,
105, 108₁.

Quitar (el tizne, el ho
llín, el cochambre, lo su
cio) (7) 6.48%
14, 25, 28, 30, 52, 67,
93.

∅ (6) 5.55%
10, 11, 16, 47, 76, 106.

*188

190. NAVAJA

Navaja (104) 96.29%
1-42, 44-66, 68-81, 82o,
83-99, 101-108.

*189

191. VELA

Vela (106) 98.14%
1-42, 44-51, 52o, 53-59,
60₁, 61, 62, 63₁, 64-66,
67o, 68-73, 74₁, 75-78,
80-86, 87₁, 88-108.

Cera (5) 4.62%
60₂, 63₂, 74₂, 79, 87₂.

*190

192. TORCIDA

Torcida (59) 54.62%
4, 8, 9₂, 10-14₁, 15-19,
25, 26, 31, 33-36, 40, 41,
43, 44, 47, 49-52, 58-61,
63-65, 68, 70-75, 77, 78,
82, 83, 85, 86, 89-91, 93,
94, 95₁, 96-98, 103-106.

Retorcida (10) 9.25%
9, 13, 21, 27, 28, 30, 88,
99, 100, 108.

∅ (9) 8.33%
7, 22, 29, 32, 37, 39,
42, 57, 92.

Trenzada (7) 6.48%
6, 24o, 45, 55, 69, 84,
87.

Enroscada (6) 5.55%
2, 14₂, 48, 54, 66, 102.

Enredada (5) 4.62%

1, 3, 380, 76, 952.

*191

193. PABILO

Pabilo (82) 75.92%

2, 5, 7, 9, 11, 13-20, 22
-28, 30, 31, 33-45, 48-50,
52, 53, 54, 55, 58, 60,
61, 62-64, 65, 66, 67, 1,
68-74, 76, 77, 78, 79-82,
84, 85, 86, 87, 88, 1,
89, 90, 94, 97-100, 102, 103,
106, 107, 108.

Mecha (29) 26.85%

1, 3, 4, 8, 21, 29, 32,
47, 51, 54, 56, 59, 61, 2,
65, 67, 75, 78, 83,
85, 87, 88, 93, 95, 96,
101, 104, 105, 107.

*192

194. DESPABILAR. ATIZAR

Quitar (36) 33.33%

5, 8, 12, 14, 19, 22, 25,
28, 31, 32, 41, 45, 47-51,
55, 57-59, 62, 67, 70,
74, 81-83, 86, 88, 91,
96, 100, 101, 103, 108.

Cortar (25) 23.14%

1, 4, 13, 16, 20, 21, 26,
30, 34, 37, 46, 52, 54,

62, 64, 65, 68, 69, 71, 85,
89, 93, 99, 104, 106.

Despabilar (19) 17.59%

2, 17, 18, 23, 24, 27, 35,
36, 39, 40, 44, 53, 63,
66, 80, 84, 90, 98, 102.

Ø (18) 16.66%

6, 7, 9-11, 15, 33, 42, 60,
72, 73, 76, 78, 92, 97, 105,
107.

*193

195. ALMIREZ

Molcajete (108) 100%

1-100, 101, 102-108.

*194

196. MANO DE ALMIREZ

Tejolote (59) 55.55%

5, 7, 19-21, 23, 26-28,
30-32, 34-36, 40-45, 49,
52-58, 59D, 61, 62, 63D,
64-67, 68, 69-71, 73,
75, 78-81, 83D, 84-88,
89D, 90, 91D, 92, 93D, 95, 2,
97, 107.

Mano (del molcajete) (36)
33.33%

2-4, 6, 8-14, 16-18, 24,
25, 47, 50, 51, 62,
68, 74, 77, 93, 94, 95, 1,

96, 98-100, 102-106,
108.

*195

197. MACHACAR

Moler (54) 50.00%
2, 3, 4, 8, 110, 12, 16-
20, 23, 24, 26, 28, 29, 32,
430, 481, 49-52, 54, 56,
59, 61, 640, 65-67, 71,
73, 75, 77-84, 86, 88,
90, 91, 96, 97, 100, 102-
104, 107, 108.

Quebrar (14) 12.96%
62, 100, 132, 14, 25, 31,
39, 600, 74, 76, 85, 89,
92, 94.

Triturar (9) 8.33%
1, 27, 35, 45, 53, 57, 62,
99, 105.

Machacar (7) 6.48%
8, 9, 21, 27, 41, 48, 63.

Pulverizar (5) 4.62%
36, 600, 72, 87, 98.

Machucar (4) 3.70%
15, 22, 27, 40.

Romper (3) 2.77%
100, 13, 640.

*196

198. SAL

Sal (108) 100%
1-108.

198 Bis. TIPOS DE SAL

De Grano (44) 40.74%
1-4, 6, 7, 10-12, 14, 15,
18, 21-23, 26, 28, 29, 31,
34, 41, 42, 47, 48, 51, 53,
65, 70, 72, 75, 82, 85,
89, 92, 93, 96, 99-102,
104-106, 108.

Molida (39) 26.11%
1-5, 7, 8, 10, 11, 14, 15,
17, 21, 23, 26, 28, 33-
35, 37, 40, 41, 48, 51,
53, 54, 72, 78, 80-83, 86,
88, 96, 103, 104, 106, 107.

De cocina (17) 15.74%
9, 13, 24, 35, 44, 59-61,
63, 66, 67, 72, 98, 101,
105, 107, 108.

De mesa (16) 14.81%
23, 29, 35, 48, 50, 58-
62, 65, 67, 70, 72, 85,
89.

Fina (13) 12.03%
6, 21, 24, 30-32, 55, 56,
71, 89, 91, 93, 100.

Granulada (10) 9.25%
8, 19, 22, 33, 37, 39, 56,
78, 91, 103.

Yodatada (9) 8.33%
6, 52, 57, 69, 76, 87, 90,
92, 96.

Gruesa (9) 8.33%
20, 24, 32, 35, 54, 68,
71, 94, 108.

Entera (8) 7.40%
17, 50, 52, 80, 81, 83,
86, 88.

Común (5) 4.62%
44, 58, 66, 69, 71.

De mar (5) 4.62%
19, 44, 45, 90, 108.

Refinada (5) 4.62%
18, 58, 74, 99, 108.

*197

199. CANTARO

Cántaro (77) 71.29%
1-7, 82, 9-15, 17, 18, 192,
21, 23, 26-30, 32, 33, 35-
41, 44, 45, 47, 48, 51, 520,
54, 55, 61-64, 651, 66-69,
72, 75, 76, 78, 84, 86, 87,
89-91, 922, 93, 940, 95-
100, 102-107, 1080.

Olla (12) 11.11%
191, 20, 250, 31, 34, 42,
43, 520, 58, 70, 77, 79.

Jarrón (6) 5.55%
250, 71, 73, 80, 85, 921.

Vasija (5) 4.62%
81, 601, 652, 74, 83.

Jarro (5) 4.62%
56, 59, 602, 81, 88.

Tinaja (4) 3.70%
46, 50, 53, 82.

*198

200. TINAJA

Tinaja (34) 31.48%
6, 11, 14, 16, 17, 19, 23,
27, 282, 29, 31, 33, 350,
39, 40, 42-45, 49, 50, 52,
530, 61, 63, 67, 80, 81,
85, 89, 91, 990, 106, 108.

Olla (34) 31.48%
4, 10, 132, 15, 20, 22,
26, 281, 30, 32, 350, 37,
38, 51, 530, 55, 58, 59,
64, 65, 70, 75-79, 82, 86,
88, 90, 94, 952, 98, 103.

Vasija (15) 13.88%
1, 3, 9, 12, 25, 36, 48,
62, 66, 682, 71, 74, 97,

- 104, 107.
- Cántaro (9) 8.33%
- 2, 8, 13₁, 24, 54, 69,
82₁, 93, 102.
- Ø (6) 5.55%
- 21, 41, 47, 72, 87, 92.
- Barril (3) 2.77%
- 73, 83₂, 84.
- *199
- *200
205. CARNE SECA Y SALADA
- Cecina (98) 90.74%
- 1-3, 4oD, 5,6, 7oD, 9,
102, 11-19, 21-37, 38D,
39-42, 43o, 44-51, 53-86,
87o, 88-90, 93₂, 96₂, 98
-100, 101D, 102oD, 103,
104, 107₂, 108.
- Carne seca (14) 12.96%
- 4o, 7o, 8, 10₁, 20, 91₁,
94, 95, 96₁, 97, 102o,
105₁, 106o, 107₁.
- Carne salada (4) 3.70%
- 91₂, 93₁, 105₂, 106o.
- *201
206. FREGADERO
- Fregadero (47) 43.51%
- 6, 7o, 9, 11-15, 18, 20,
21, 27, 29, 32, 33, 38,
46, 48, 49, 50₁, 51, 52,
55, 57, 59, 61-66, 68-72,
75₂, 80, 84-90, 105₂.
- Fregador (34) 31.47%
- 2-4, 7o, 8, 9₂, 10, 16, 17,
19, 23₂, 24, 25, 28, 30,
31₁, 34-36, 53, 92, 94-96,
98, 100-104, 105₁, 106-
108.
- Lavabo (19) 17.58%
- 1, 31₂, 42, 45, 47, 50₂,
58, 67, 73, 74, 76, 77, 79,
82, 83, 91, 93₂, 97, 99.
- Lavadero (5) 4.62%
- 22, 39, 40, 44₁, 54.
- Tarja (3) 2.77%
- 44₂, 60, 75.
- *202
207. COCINAR
- Cocinar (63) 58.33%
- 2, 3, 6, 9, 10, 11₂, 12,
14, 15₁, 16, 18-24, 27,
28, 30₁, 31-33, 35-37,
39-42, 44, 46-49, 51-53,
61-63, 64₁, 70, 71₂, 72,
74-77, 83, 84o, 86₂, 87,
89, 92₂, 94₁D, 95, 102,
103₁, 104, 105, 107₂, 108.

Hacer la comida (29)

16.84%

1₁, 4, 13, 15₂, 17, 25,
30₂, 34, 38, 43o, 55,
56₂, 59, 60₁, 68₁, 71₁,
73, 80₁, 84o, 85₂, 88,
92₁, 93o, 94₂, 97, 99o,
100, 106₁, 107₁.

Preparar la comida (18)

16.65%

1₂, 5, 11₁, 26, 29, 43o,
56₁, 60₂, 64₂, 65, 68₂,
78, 79, 82, 96, 99o, 101,
106₂.

Guisar (16) 14.81%

7, 8, 45, 50, 57, 66, 67,
69, 71₃, 80₂, 81, 85₁, 86₁,
90, 98, 103₂.

*203

208. MANCHARSE

Mancharse (67) 62.03%

2o, 3, 4₂, 7, 10-13, 14₁,
16, 18o, 20, 21, 22₁, 23-
27, 29-31, 34-37, 38₁, 39,
41, 42, 46-48, 50, 51, 53,
56₁, 58, 59₂, 60, 61, 63₁,
64, 65, 68, 69, 71, 74₂,
77, 78, 80, 82₂, 83, 85o,
89, 91, 93, 95₁, 97₁, 99₁,
102, 103₂, 104, 105₂, 106₂,
108₂.

Ensuciarse (33) 30.55%

8₁, 14₂, 15₁, 19, 28, 33,
40, 52, 54₁, 56₂, 59₁, 62,
63₂, 66, 73, 74₁, 75, 78,
82₁, 84, 85o, 86, 88, 90,
95₂, 96, 97₂, 98, 99₂,
100, 101, 103₁, 106.

Salpicarse (21) 19.44%

2o, 4₁, 5, 6₂, 9, 17, 18o,
22o, 38₂, 44, 49D, 55, 57,
67₂, 70, 72, 78₂, 79, 87,
92, 105₁.

Chorrear (se) (7) 6.48%

4₂, 18o, 32, 43, 54₂, 67₁,
108.

Charpear (se) (5) 4.62%

1, 6₁, 8₂, 15₂, 94.

*204

209. MANCHA

Mancha (98) 90.74%

1-6, 8-12, 14-17, 18o, 19-
30, 32, 33, 35-37, 39-42,
44, 45D, 46-79, 80₂, 82-
85, 87-93, 95-99, 101-108.

Grasa (7) 6.48%

7, 12o, 31o, 34, 80₁, 86,
100.

*205

210. COCIDO
- Cocido (106) 98.14%
- 1-6, 7o, 8-16, 18-80, 82-108.
- *206
- Al pastor (10) 9.25%
- 7, 25, 26, 45, 59, 62, 632, 78, 81, 1082.
- Al carbón (5) 4.62%
- 10oD, 29, 502, 663, 102.
211. CRUDO (comida cruda)
- Crudo (107) 99.07%
- 1-21, 23-30, 312, 32-78, 79o, 80-108.
- *207
- Cocer (5) 4.62%
- 37, 52, 641, 662, 702.
- Rostizar (5) 4.62%
- 8o, 14, 612, 661, 702.
212. HERVIR
- Hervir (105) 97.22%
- 1-23, 25-31, 32o, 33-37, 39₁, 40-55, 56o, 57₁, 59, 60o, 61-67, 68₁, 69-108.
- Ebullición (4) 3.70%
- 24₂, 39₂, 57₂, 68₂.
- Burbujea (3) 2.77%
- 56o, 57₃, 58o.
- *208
- Dorar (4) 3.70%
- 1, 43, 46, 642.
- *209
214. TOSTAR
- Dorar (80) 74.07%
- 1-5, 7-12, 14-18, 20, 22, 232, 26o, 28, 30-32, 34-36, 38, 39₁, 40o, 41, 42, 43₂, 44₂, 46, 48-50, 58, 59o, 61, 64-70, 71o, 72, 73, 76, 77₁, 78, 79₁, 80-82, 83₂, 85D, 86-92, 93₁, 94, 98, 99₂, 100-106, 107₂, 108.
- Tostar (31) 28.70%
- 6, 19, 21, 23, 25, 26o, 27, 29, 39₂, 40o, 43₁, 44₁, 47, 51, 52, 54, 57, 60, 63o, 74-75, 77₂, 79₂, 83₁, 84, 93₂, 95₂, 96, 97, 99₁, 107₁.
- *210
213. ASAR
- Asar (85) 78.70%
- 2-b, 8o, 9, 11o, 12, 15-19, 21-24, 27, 28D, 30, 32-36, 38-42, 44, 47-49, 50₁, 51, 53-58, 60, 61₁, 63₁, 65, 67-69, 70₁, 71-77, 80, 82-101, 103-107, 108₁.

215. AGARRARSE LA COMIDA

Quemar (105) 97.22%

1-4, 5o, 6, 7o, 8-18, 20-24, 26-36, 37o, 38-51, 53-61, 62o, 63-78, 79o, 80-108.

*211

216. COMIDA SOSA (Sin sal)

Desabrida (7) 64.81%

4, 6₂, 7, 8, 10, 11, 13₂, 15₁, 16-23, 25-28, 30, 31, 34, 35, 37, 39-44, 46₁, 48-56, 58, 59, 65, 69, 76-79, 82, 84o, 85₂, 86, 88-91, 94, 95₁, 97-107.

Insípida (24) 22.22%

3, 5, 6₁, 9, 12, 14o, 33, 36, 45, 47, 60-64, 67₂, 68, 72₂, 74, 75, 80-81, 84o, 87.

Sin sal (17) 16.65%

1, 2, 13₁, 14o, 15₂, 24, 29, 32, 38, 57, 67, 72₁, 73₂, 85₁, 92, 95₂, 108.

*212

217. TABURETE DE TRES PATAS

Banco (92) 85.18%

1-3, 5-21, 23-30, 32-39, 40o, 44, 45, 47, 48, 51-57, 60, 61, 64-72, 74, 75, 76₂, 77, 78, 80-97, 99o, 100-103, 104o, 105-108.

Banquito (12) 11.11%

4, 31, 41, 43, 46, 49, 58, 59, 62, 79, 99o, 104o.

*213

218. BARRER

Barrer (108) 100%

1-39, 40o, 41-108.

*214

219. SACUDIR EL POLVO

Sacudir (100) 92.59%

1, 2₁, 3, 4, 6, 7₂, 8-18, 19₁, 21-24, 25₁, 26o, 27, 28₁, 29-31, 33, 34₂, 35-38, 40o, 41, 42, 44, 46-56, 57₁, 58-61, 63-72, 74, 75, 77-81, 82₁, 83-86, 87₁, 88-108.

Limpiar (14) 12.96%

2₂, 5o, 19₂, 25₂, 28₂, 32, 34₁, 39, 43o, 45, 57₂, 62, 73, 82₂.

Quitar el polvo (7) 6.48%

5o, 7₁, 26o, 40o, 43o, 76, 87₂.

220. ROCIAR EL SUELO

Regar (68) 62.96%

1-3, 4o, 8, 10, 13o, 14o,
15₁, 16, 17, 21-23, 25-28,
30, 31, 35, 37, 42, 44, 46,
49₂, 53, 55-58, 61, 62, 64,
67, 68o, 69-71, 73, 76-78,
80, 81₂, 82₁, 83-92, 93₁,
94, 96-100, 102-105, 108.

Rociar (17) 15.74%

5, 7, 12₁, 18, 19₁, 20,
36₂, 38, 39, 41, 48, 50₁,
59, 60₁, 74D, 79, 82₂.

Echar (tantita) agua
(aguita) (7) 6.48%

4o, 6, 24, 32, 36₁, 51,
93₂.

Trapear (7) 6.48%

45, 54, 66, 68o, 101o,
106₂, 107.

Mojar (3) 4.62%

19₂, 60₂, 63o, 65, 75.

Poner (tantita) agua
(aguita) (5) 4.62%

14o, 15₂, 47, 50₂, 95.

humedecer (5) 4.62%

9, 33, 52, 72, 81₁.

Tírar (tantita) agua
(aguita) (4) 3.70%

4o, 12₂, 43, 49₁.

*215

221. GRIETA EN LA PARED

Cuartheadura (62) 57.40%

2-4, 7, 8, 10, 13, 14, 16-
20, 21₁, 22, 23₁, 27, 29,
36-38, 40₂, 42, 43, 45,
47, 48o, 50, 53-57, 61,
64₁, 65, 67, 68, 69o, 70₁,
71, 72o, 73, 74, 77-80,
81₂, 82, 84, 86-88, 89o, 90,
91₂, 92, 103, 104, 106,
107₁.

Grieta (50) 46.29%

1, 5, 6, 9, 11, 12, 15, 21₂,
23₂, 24, 25, 30-35, 39,
40₁, 41, 44₃, 46, 48o,
49, 51, 58-60, 62, 63,
64₂, 66, 72o, 75, 76, 81₁,
83₂, 85, 89o, 91₁, 93₂,
95, 96, 98-102, 105, 108.

Reventada (5) 4.62%

28o, 93₁, 94₂, 97, 107₂.

*216

IV. LA FAMILIA. EL CICLO DE
LA VIDA.
LA SALUD.

222. NOVIO (A)

Novio(a) (102) 94.44%
1-3, 4₂, 5-7, 10o, 11-
13, 14₂, 15, 16, 18-30,
32, 38, 39₁, 40-46, 48-75,
76o, 77-79, 81-104, 105o,
106-108.

Prometido (6) 5.55%
9, 14₁, 17, 31, 76o, 105o.

Comprometido (6) 5.55%
8, 10o, 14₂, 39₂, 47, 80o.

*217

223. PELAR LA PAVA

Echar novio (33) 30.55%
6, 14₂, 37, 38, 40, 43,
45, 49₁, 50₂, 51, 53, 57-
59, 66, 67, 72, 73, 74₂,
79, 80₁, 82, 83o, 84₂, 85,
88, 89, 93o, 95₁, 96₁,
100₁, 101₂, 105oD.

Platicar (26) 24.07%
8, 12, 15, 27₂, 31, 34₁,
46, 48, 49₂, 50₁, 52, 60o,
64₂, 65, 69, 70, 74₁, 76o,
78, 86, 90, 91, 97, 98o,
99, 101₁.

Echar reja (18) 16.66%
19-22, 23o, 25, 26, 27₁,
28, 29, 30₁, 32, 33, 34₂D,
35, 36, 42, 54.

Ø (9) 8.33%
4, 13, 24, 55, 68, 77, 87,
106, 108.

Noviazgo (8) 7.40%
2, 5o, 11, 41, 61, 62, 80₂,
92₂.

Noviar (7) 6.48%
14₂, 17, 18, 23o, 30₂, 83o,
105o.

Echar pegue (7) 6.48%
92₁, 95₂, 96₂, 100₂, 102-
104.

Echar lfo (4) 3.70%
1, 3, 5o, 14₁.
*218

224. AJUAR DE LA NOVIA

Dote (33) 30.55%
2, 6, 11, 13, 21, 23, 24,
27, 31, 33, 35, 39, 41-
42, 44, 45, 51o, 61, 69₂,
71₂, 72, 74, 80, 81, 83,
84, 87, 89, 90, 92, 99,
105.

Ø (28) 25.92%
1, 3, 4, 7, 22, 37, 38, 40,

46, 56, 58, 59, 62, 70, 73,
75-78, 82, 91, 95-97, 100
-102, 106.

Ajuar (18) 16.66%
9, 10, 12, 20, 28, 32, 34,
36, 47, 49, 50, 52, 65-67,
86, 88, 98.

Donas (12) 11.11%
14-16, 18, 30, 53, 69₁,
85, 94, 103, 107, 108.

*219

224. Bis. Ajuar de la novia

*220

Ajuar (de la novia, de
boda) (47) 43.51%
2, 6₁, 12, 14-16, 18, 21-
24, 26, 30, 32, 33, 36, 40
-42, 44, 46, 48, 49, 51,
84, 86, 87, 71, 75, 82-84,
85₂, 88-90, 92, 98-105, 107,
108.

♂ (11) 10.18%
3, 7, 9, 10, 19, 57, 58,
69, 72, 81, 97.

Equipo de novia (9) 8.32%
13, 17, 53, 62, 68, 73,
85₁, 86, 106.

Vestido de novia (9) 8.32%
28, 29, 34, 37, 38, 55, 60,

70, 77₂.

Traje de novia (8) 7.40%
20, 25, 74, 76, 91, 93,
95, 96.

Donas (4) 3.70%
6₂, 8, 45, 94.

*221

225. EMBARAZO

Embarazo (105) 97.22%
1-20, 22, 23, 24₁, 25, 26,
27₁, 28, 29, 30₂, 31-38,
39₁, 40, 41₁, 42, 43, 44₁,
45₂, 47-60, 61₁, 62₀, 63-
68, 69_{1D}, 70, 71, 72₀, 73-
76, 77_D, 78, 80₁, 81-83,
84₀, 85-87, 88_D, 89-93,
94_D, 95-97, 98₁, 99-105,
106_D, 107, 108.

Gestación (14) 12.96%
21, 24₂, 27₂, 30₁, 36₂,
41₂, 44₂, 61₂, 62₀, 69₂,
72₀, 80₂, 84₀, 98₂.

*222

226. MUJER EMBARAZADA

Embarazada (106) 98.14%
1-3, 4₂, 5-17, 18₁, 19-35,
36₁, 37₀, 38-44, 46₁, 47-
49, 50₁, 51₁, 52-69, 70₁, 71₁,
72-92, 93₁, 94-97, 98₀,
99, 100, 101₁, 102_{2D}, 104₁,
105, 106, 107₁, 108₁.

- Encinta (7) 6.48%
18₂, 36₂, 46₂, 50₂, 70₂,
104₂, 108₂.
- Esperando (5) 4.62%
51₂, 71₂, 98₀, 102₁, 107₂.
- Gordita (3) 2.77%
93₂, 101₂, 107₃.
- *223
227. TENER UN ANTOJO
Antojo (100) 92.59%
1-7, 9-16, 18-22, 23₀,
24-42, 44-52, 54-57, 59-
69, 71-75, 77, 79-98, 99₀,
100-108.
- Deseo (4) 3.70%
4₃, 5₃, 58, 76.
- *224
228. PARIR (las mujeres)
Dar a luz (49) 45.37%
1, 4, 5₁, 8₁, 15₂, 18-20,
22, 23, 24₁, 26₁, 28₂, 30₁,
34, 35, 39₁, 40₀, 41₁, 42₂,
44₁, 47₂, 49, 50₀, 51₁,
52₀, 55, 61₂, 65-67, 70,
71₂, 73, 76₁, 77₂, 79,
84₀, 88, 91-93₁, 97₀, 100,
102₀, 103₂, 104₁, 106,
108₃.
- Nacer (nacimiento) (46)
42.59%
12, 7, 13₂, 15₃, 16, 19,
21₁, 24₂, 28₁, 29, 32, 33₁,
36, 37, 40₀, 41₂, 43₂, 46,
50₀, 51₂, 54, 56₀, 57, 60,
62₂, 64₁, 68₀, 69, 72₀,
77₁, 78₃, 81, 82, 83₀, 85,
86, 87₂, 90₁, 91₂, 93₃,
94, 95, 96₁, 98₂, 99₀,
103₁.
- Parto (30) 27.77%
3, 6, 11, 12, 13₂, 15₁, 17,
21₂, 27, 31, 38, 39₂, 43₁,
47₁, 48₁, 52₀, 53, 58, 62₂,
63₁, 74₁, 75₁, 76₂, 83, 84₀,
98₁, 101₁, 105₁, 107₂,
108₁.
- Alumbramiento (21) 19.44%
2, 30₂, 47₀, 48₂, 52₀,
56₀, 64₂, 74₂, 75₂, 78₁, 80,
87₁, 89, 90₂, 92₂, 93, 97₀,
101₂, 105₂, 107, 108₂.
- Parir (19) 17.59%
8₂, 9, 25, 26₂, 33₂, 41₃,
44₂, 45, 59, 61₁, 62₂, 71,
78₂, 93₂, 96₂, 97₀, 99₀,
102₀, 104₂
- *225
229. NIÑO QUE NACE A LOS SIETE MESES
Sietemesino (98) 90.74%

1₂, 2-18, 20, 21₂, 22-29,
30₁, 31-37, 39, 41, 42₂,
44-52, 53₂, 54, 56, 58,
60, 61₂, 62-71, 72₀, 74-
75, 76₂E, 78, 80-84, 85₂,
86, 87₂D, 88-104, 105₁,
106-108.

Prematuro (14) 12.96%

1₁, 21₁, 30₂, 38, 42₁,
53₁, 55, 57, 61₁, 72₀,
75, 76₁D, 85, 105₂.

♂ (4) 3.70%

19, 40, 59, 77.

*226

230. EL RECIEN NACIDO

Bebé (39) 36.11%

2, 7, 9₂, 12, 18₂, 19, 21,
23, 28, 29, 31₁, 39, 44,
45₁, 47, 51₁, 54₁, 56,
62₂, 66, 67, 68, 69₂, 70₁,
73, 74, 77, 78, 84, 85, 86₁,
87, 89, 91, 98, 101-104.

Recién nacido (33) 30.55%

3, 6, 8D, 10, 11, 14-17,
18₁, 27, 30, 33, 35, 36D,
37, 49, 51₂, 52, 53, 62₁,
64, 69₁D, 72, 82, 83, 88,
92, 97, 99, 105, 107, 108.

Niño (17) 15.74%

5₂, 13, 24₂, 25, 26, 31₂,

40, 44₃, 45, 54₂D, 70₂,
76, 80, 86₂, 94D, 96, 100.

♂ (8) 7.40%

20E, 22, 32, 46, 55, 71E,
93, 106.

*227

231. CANASTILLA

Canastilla (44) 40.73%

8-10, 13, 16-18, 23, 26, 27,
30, 32-36, 45, 47D, 51, 52,
54, 63, 66-70, 71D, 72,
80, 83, 84, 86, 88-90, 98₀D,
99₀, 100, 101, 103, 105,
107, 108.

♂ (19) 17.59%

1, 2, 6-7, 11, 12, 15, 20-
22, 25, 31, 40, 53, 56,
78, 87, 92, 97.

Ropa (para) bebé o niño
(13) 12.03%

19₀, 28₂, 29, 37, 42₀, 48,
55, 57, 73, 77, 81, 85,
94.

Ropita (de, para) niño
(10) 9.25%

3, 4, 38, 42₀, 49, 59, 74,
76, 95, 102.

Ajuar (de, para) niño

(9) 8.32%

14, 24, 28₁, 44, 93, 96,

Ropón (4) 3.70%

41, 58, 61, 75.

*228

232. ABORTO

Aborto (98) 91.66%

2-6, 7oD, 9-37, 39-42,
44-47, 48o, 49-51, 52o,
53-57, 59-64, 66-85, 87-
92, 94-96, 98-108.

*229

233. GEMELOS O MELLIZOS

Gemelos (96) 88.88%

1₂, 2₁, 3₁, 4o, 6₂, 7₂D, 9,
10, 11o, 12o, 13₁, 14o, 15,
16o, 17, 18o, 19₂, 20, 21₁,
22o, 23₁, 24₂, 26o, 27₁,
28₂, 29o, 30₁, 32o, 33₁,
34₁, 35, 36o, 37, 38₁, 39₁,
41o, 42, 44₂, 46₂, 47o,
49₂, 50o, 51₁, 52₁, 53o, 54₁,
55₁, 56₂, 58o, 60o, 61₂,
62₁, 63, 64₂, 65-67₁, 68o,
69₁, 70, 71₂, 72o, 73₂,
74-77₁, 79o, 80-83₁, 84o,
85o, 86₁, 87₁, 88, 89o, 90,
91o, 92o, 93-95₁, 96₂, 97₂,
98₁, 99₂, 100₁, 102₃, 103₁,
104o, 105₁, 106o, 108₂.

Cuates (78) 72.22%

1₁, 2₂D, 4o, 5o, 6₁, 7₁, 8₂,
11o, 12o, 13₂, 14o, 16o, 18o,
21₂, 23₂, 24₁, 25, 26o,
29o, 30₂, 31₁, 32o, 33₂D,

36o, 38₂, 39₂, 40, 41o, 44₁,
47o, 48, 50o, 51₂, 52₂, 53o,
54₂, 55₂, 56₁, 59₂, 60o, 61₁,
62₂, 64₃, 65₂, 67₂, 68o,
69₂, 71₁, 72o, 74₂, 75₂, 78,
79o, 80-83₂, 84o, 85o, 86₂,
87₃, 89o, 91o, 92o, 93₂, 96₁,
97₂, 98₂, 99₁, 100₂, 101o,
102₂, 103₂, 104o, 106o, 107₁,
108₁.

Mellizos (14) 12.96%

5o, 8₁, 18o, 22o, 23₂, 27₂,
31₂, 45, 66₂, 76₂, 87₂,
101o, 103₂, 105₂.

Cuatitos (13) 12.03%

3₂, 19₁, 28₁, 34₂, 43, 46₁,
49₁, 73₁, 77₂, 94₂, 95₂,
102₁, 107₂.

*230

234. AMAMANTAR

Amamantar (82) 75.91%

2, 3, 5, 8-10, 11₂, 12o, 13,
14₂, 15, 16₂, 17, 18, 20-
24, 26, 27, 29, 30, 31₁, 32-
35, 36₁, 37, 39, 42, 44,
46₁, 47-50, 51o, 52, 53,
54₁, 56₁, 57, 58₁, 60-62,
63₁, 64, 65₃, 66₂, 67₂, 68,
69, 70₂, 71, 72, 74₂, 76, 77,
80-82, 83₁, 84₁, 86₂, 86, 87, 89,
90, 91₂, 93o, 95₂, 98,
99₂, 101, 102₂, 103o, 104₂,
105, 108₁.

Dar de comer (33) 30.58%

1₂, 12₀, 16₁, 19, 28₀,
31₂, 36₂, 40₂, 41₁, 46₂, 54₂,
55₂, 58₂, 59, 65₂, 73, 78₁, 83
-85₂, 86₁, 91₁, 93₀, 94, 95, 96,
99₁, 100, 102₂, 104, 106₀, 107.

Dar pecho (21) 19.43%

1₂, 4, 6, 7, 11₁, 13₁, 14₁,
16, 38, 41₂, 43, 51₀, 65-
67₁, 78₂, 94₂, 102₁, 105₂,
107₂, 108₂.

Dar de mamar. (9) 8.33%

24, 41₃, 45, 55₁, 70₁, 79,
85₁, 88, 99₂.

Alimentar (9) 8.33%

1₁, 56₂, 63₂, 74₁, 75₂,
93₀, 97₀, 106₀, 108₂.

235. CALOSTRO

Calostro (71) 65.73%

2, 5, 8, 9D, 11-19, 21-23,
26-30, 32-36, 39, 40, 42,
44, 45, 51, 52, 54, 58, 61-68,
70-72, 74-76, 78, 80-86, 88-90,
92, 98, 100, 101D, 102-
108.

♂ (28) 25.92%

1, 3, 4, 6-7, 10, 20, 24,
31, 37, 38, 49-50, 55, 56,
59, 60, 69, 73, 77, 87,
91, 93-97, 99.

Leche materna (5) 4.62%

41, 46-48, 79.

*232

236. DESTETAR

♂ (49) 45-37%

1, 3, 4, 7, 10-12, 16, 19,
20, 22, 25, 26, 29, 32, 34,
38, 42, 45, 46, 48, 50, 55
-59, 62, 67, 68, 73, 74, 78,
81, 83, 88, 90-92, 95-100,
102-104, 106.

Destetar (28) 25.92%

2, 8, 9₁, 17, 18₁, 21, 23,
24, 27, 31, 33, 35, 36,
39, 40, 51-53, 60, 61, 63,
66, 72₀, 75₀, 87, 89, 105,
108.

Quitarle el pecho (10)

9.25%

41, 44₁, 54, 69, 70, 79, 80,
85, 101, 107.

Dejar el pecho (9) 8.32%

13, 14₁, 37, 49, 64, 71,
76, 86, 94.

Desmamantar (4) 3.70%

6, 9₂, 14₂, 44₂.

*233

237. NIÑO DE BRAZOS. NIÑO DE PECHO.

Bebé (48) 44.44%

2,3, 6, 12, 17, 18, 19,
21, 23, 24, 29-30, 32, 33, 1,
35, 36, 1, 42, 46-48, 49, 0,
51, 53, 56, 58-60, 66-69,
71, 73, 74, 75, 2, 83-85, 88,
91, 95, 100-105, 108, 3.

♂ (13) 12.03%

4, 7, 8, 27, 34, 54E, 61,
62, 77, 87, 89, 94, 97.

Niño (11) 10.18%

1, 5, 25, 26, 36, 2, 40, 41,
49, 92, 96, 108, 2.

Niño (de, en) brazos

(11) 10.18%

13, 20, 22, 31, 65, 70,
76D, 78, 80, 98, 106.

Lactante (8) 7.40%

11, 14, 15, 44, 45, 50, 1,
63, 72.

Chiquito (5) 4.62%

10, 16, 50, 2, 52, 64, 2.

Nene (3) 2.77%

17, 2, 43, 108, 1.

Recien nacido (3) 2.77%

28, 37, 75, 1.

*234

238. HIJO ILEGITIMO

Natural (51) 47.22%

21, 30, 5, 90, 11, 15, 1,
180, 24, 1, 25-27, 30D, 31, 1,
32-34, 36, 1, 39, 420, 44, 46,
50, 51, 53, 560, 59, 61, 62, 1,
69, 2, 70, 71, 720, 73, 75, 80, 82,
83, 2, 85-88, 92, 93, 96-99, 103,
107, 108.

Bastardo (36) 33.33%

2, 2, 7, 8, 12, 130, 16, 180,
19, 20, 22, 23, 24, 2, 28, 29,
31, 2, 36, 2, 40, 41, 420, 43,
47-49, 52, 560, 62, 2, 65,
720, 77, 78, 790, 81, 89, 2,
95, 2, 104, 1050.

Ilegítimo (15) 13.88%

10, 130, 14, 15, 2, 21, 54,
60, 68, 69, 1, 720, 83, 1,
84, 89, 1, 95, 1, 101.

♂ (13) 12.03%

4, 6, 17, 37, 38, 55, 63,
66, 67, 74, 94, 100, 106.

Hijo (5) 4.62%

30, 45, 90, 91, 102.

*235

239. HIJO NACIDO TARDIAMENTE

♂ (29) 26.85%

3, 4, 6, 13, 16, 20, 25,
29, 31, 32, 35, 38, 48,

52, 60-62, 68, 73, 75, 89,
92, 94, 95, 97, 98, 106, 107.

(el) Chiquito (9) 8.33%
100, 150, 26, 510, 672,
100-102₁, 1030.

Benjamín (8) 7.40%
12₂, 14₂, 21, 230, 34,
53, 66, 1080.

Xocoyote (8) 7.40%
440, 58, 63, 67₁, 700, 71,
d12, 88.

La gorda del perro (7)
6.48%
7, 14₁, 96₂, 990, 100₂, 101₂, 104.

(El) (más) pequeño (7)
6.48%
43, 50, 56₂, 57, 81₁, 90,
102₂.

Pilón (6) 5.55%
33, 41, 45, 510, 830,
102₃.

Inesperado (4) 3.70%
47, 72, 990, 1080.

Chiripa (4) 3.70%
11, 24, 27, 96₁.

Milagro (3) 2.77%
1, 2, 64.

Niño (3) 2.77%
5, 22, 69.

*236

240. NINO HASTA LOS CINCO AÑOS

Niño (73) 67.59%
1-5, 7, 10, 12, 13, 16-22,
24, 28, 31, 32, 34, 39-47,
480, 49-51, 53, 55, 56,
59-64, 66-67, 70₂, 73, 74,
76-81, 85-88, 90-94, 96,
97, 99-101, 103-107.

Bebé (12) 11.11%
6, 23, 33, 36, 69, 71, 83,
84, 89, 95, 98, 1080.

Pequeño (6) 5.55%
27, 480, 52, 57, 58, 65.

Preescolar (5) 4.62%
14, 15, 35, 72, 75.

Nene (3) 2.77%
25, 26, 1080.

*237

241. NINO HASTA LOS DIEZ AÑOS

Niño (79) 73.14%
1-3, 5, 6, 9, 11-13, 16,
18-23, 25-28, 30-34, 36,
39, 40, 42, 43, 45-50, 510.

52o, 55-63, 65-67, 69,
71, 73, 74, 77-79, 81, 82,
84-86, 88-91, 93, 95-104,
107, 108.

Adolescente (7) 6.48%
10, 17, 44, 64, 76, 80,
106.

Escolar (6) 5.55%
14, 15, 35, 72, 75, 87₂.

*238

242. NIÑO DE DIEZ A QUINCE AÑOS

Adolescente (45) 41.66%
1, 2, 12-14, 16, 19, 20, 23D,
24, 27, 30, 36₂, 37, 39,
41, 42, 44, 45, 48o, 51₁,
55, 56, 62, 64, 65, 71, 72,
75, 80, 82, 83o, 85, 87,
88, 89₁, 92, 96, 99-101,
103, 104, 106, 108.

Joven (29) 26.85%
4, 8, 9, 17, 25, 28, 32-34,
40, 43, 47, 49, 50, 57, 59,
70, 73, 74o, 76, 77, 81o,
84, 86, 89₂, 91, 94, 95,
107.

Jovencito (11) 10.18%
3, 10, 18₂, 21, 31, 46,
52-53, 58, 63, 93.

Niño (6) 5.55%
26, 51₂, 61, 66, 69, 78.

Señorita (5) 4.62%
4, 6, 25, 28, 49.

Muchacho (4) 3.70%
6, 36₁, 60, 74o.

Muchachito (4) 3.70%
11, 18₂, 74o, 102o.

*239

243. MOZO (18-21 años)

Joven (59) 54.62%
4o, 6, 12, 14, 15, 18o, 20,
26, 27₂, 30, 32, 34-36,
39, 41₁, 42, 46, 47, 50₁,
53-55, 57, 58, 59₁, 61-64,
66, 69, 72-74, 77, 78, 80,
81, 84-88, 90, 92-94, 96,
97, 103, 104, 108.

Adulto (17) 15.74%
3, 4o, 7, 13, 16, 37, 40,
44, 51, 56, 65, 75, 76,
83o, 98, 100, 101.

Adolescente (13) 12.03%
9, 18o, 28, 29, 41₂, 48, 49,
50₂, 52, 59₂, 68, 95, 105.

Señorita (6) 5.55%
26, 34, 53, 78, 79, 94.

*240

244. FORMA FAMILIAR DE LLAMAR AL ABUELO.

Abuelo (69) 63.89%

1,2, 4, 50, 6, 7, 8, 8₂,
9, 12, 13, 14, 18, 20, 20₂,
21, 22, 24, 26, 27, 32,
33, 35, 36, 37, 39, 40,
42, 44, 45, 47, 48, 50, 50₁,
51, 52, 54, 55, 56, 57, 57₁,
60, 61, 62, 63, 65, 66, 66₁,
67, 69, 71, 74, 75, 76, 76₂,
77, 78, 80, 81, 87, 89, 89₁,
90, 92, 93, 94, 95, 95₁,
97, 98, 99, 101, 102,
103, 104, 105, 108.

Abuelito (58) 53.69%

3, 4, 8, 9, 10, 13, 15,
16, 17, 19, 23, 25, 28,
29, 31, 34, 36, 38,
39, 41, 43, 44, 46, 47, 47₂,
49, 50, 52, 56-58, 59,
63-65, 67, 68, 70, 71,
72, 73, 76, 82, 83, 84,
85, 86, 87, 88, 90, 91,
96, 97, 99, 100, 103,
104, 106, 107.

Papá (17) 15.74%

10, 21, 20, 25, 31, 46,
50, 53, 64, 65, 66,
79, 84, 91, 93, 94, 95.

Papá grande (13) 12.03%

4, 7, 9, 26, 27, 35,
44, 51, 62, 85, 99,
103, 105.

Abue (7) 6.47%

34, 51, 58, 68, 89,
99, 104.

*241

245. NOMBRE QUE SE DAN AL AVARO

Avaro (55) 50.92%

2, 3, 4, 7-9, 11, 13,
14, 16, 17, 18, 21, 22,
24, 26, 27, 29, 30, 31,
33-35, 42, 44, 51, 52, 54,
56, 60, 61, 63, 67, 68,
71, 72, 75, 76, 78, 80, 81,
83-85, 89-91, 95, 98, 100, 102,
103, 104, 107, 108.

Ávaro (17) 15.74%

6, 12, 25, 30, 37, 40,
41, 47, 48, 55, 57, 62, 74,
86, 87, 96, 101.

Codo (15) 13.88%

4, 11, 14, 18, 19,
23, 36, 46, 59, 64, 67,
73, 93, 99, 106.

Tacaño (10) 9.25%

6, 15, 18, 32, 36, 39,
66, 77, 96, 102.

Ahorrativo (9) 8.33%

1, 10, 38, 43, 49, 50, 79,
82, 88.

Egoísta (5) 4.62%

45, 53, 65, 92₂, 105.

*242

246. NOMBRES QUE SE DAN AL
PEREZOSO

Flojo (94) 87.03%

1, 3₁, 4, 5₂, 6, 7₀, 8,
10-12, 13₀, 14₁, 15, 16,
17₂, 18₁, 19₀, 20, 21, 22₀,
24₁, 25₁, 26₀, 28₂, 29, 30,
32-34, 35₀, 36, 37, 39₂,
40, 41₀, 42₂, 43₂, 44, 45₀,
46, 47₁, 48, 49, 50₁, 51,
54, 55₂, 56₀, 57-59, 61-
63₁, 64, 65, 66₁, 67₁, 68₀,
69, 70₂, 71₂, 72₀, 73, 75₁,
76, 78₁, 79-82, 83₂, 85-
87, 88₁, 89, 90, 91₁, 92,
93₂, 94₁, 96₂, 97₀, 99₁,
100₂, 101₁, 102₀, 103₁,
104₁, 105₂, 106, 102₁, 108₁.

Guevón (23) 21.29%

22₀, 28₁, 38, 41₀, 43₂,
45₀, 55₁, 56₀, 61₂, 67₂,
74₂, 77₂, 78₂, 84, 91₂, 93₁,
94₂, 95₂, 96₁, 100₁, 102₀,
103₂, 104₂.

Holgazán (23) 21.29%

9, 13₀, 17₁, 19₀, 24₂,
25₂D, 30, 41₀, 47₂, 63₃,
66₂, 68₀, 71₁, 72₀, 74₁,
75₂, 77₁, 91₃D, 95₁, 98₁, 99₂,
107₂, 108₂.

Perezoso (17) 15.74%

2, 14₂, 18₂, 23₀, 24₃, 26₀,
27, 35₀, 42₁, 50₂, 52, 62₂,
63₂, 70₁, 88₂, 101₂, 105₁.

Flojonazo (4) 3.70%

1₂, 3₂, 5₂, 23₀.

*243

247. NOMBRES QUE SE DAN AL
TACANO(Bien, muy) Codo (37)
34.25%

1, 10₂, 24, 25₀, 30₁, 33,
34₀, 35, 37₀, 38, 41, 42
43₀, 46, 47, 49₁, 53, 55,
57, 58₂, 59₁, 63, 65₂,
71, 73, 75₀, 76, 83₁, 84,
89₁, 92, 94, 95₁, 100,
102₁, 103₀, 107₂.

(Muy, más) Avaro (32)

26.85%

2-3, 6₀, 11, 12, 14, 18,
21, 26₀, 31, 42₀, 44₂,
48, 50, 52, 56, 60, 61, 67,
69, 72₂, 81₀, 83₂, 85, 88,
89₂, 90, 91, 98, 104, 105,
108.

(Muy) Tacaño (22) 20.36%

5, 7-9, 13, 23, 26₀, 27₁,
36, 39₂, 51, 54, 58₁, 62,
66₂, 77-80, 81₀, 102₂,
107₁.

(Bien, Muy) Agarrado (16)
14.80%

60, 10₁, 19, 22₁, 250,
27₂, 30₂, 340, 430, 45,
49₂, 59₂, 66₁, 70, 750,
93₂.

Avaro (11) 10.18%

20, 22₂, 32, 370, 62₂,
65₁, 74, 86, 87, 95₂, 101.

Miserable (5) 4.62%

15₂, 29, 39₁, 72₁, 102₂.

*244

248. NOMBRES QUE SE DAN AL
MANIRROTO

Despilfarrador (40)

37.03%

2, 8, 12, 14₂, 15, 17,
180, 21, 23, 260, 30, 32,
34, 35, 36₂D, 39₁, 41, 47,
49₂, 50, 51, 54, 57, 64,
66, 67, 69, 70, 74, 78, 80,
83, 84, 86, 87, 890, 90, 92,
101, 107₁.

Derrochador (26) 24.07%

1, 3, 5, 7, 10₂, 11, 14₁,
180, 20, 22, 24, 260, 39₂,
46, 48, 55, 65₁, 71, 720,
77₁D, 81, 890, 98, 99₂,
104, 108.

Gastalón (17) 15.73%

370, 38, 44, 49₁, 58,
720, 73, 75₂, 77₂, 79,
82, 85₂, 88, 93, 95₁, 102,
103.

Despilfarrado (13) 12.03%

13₂, 16, 260, 33, 520,
59, 60₁, 61, 63₂, 68, 75,
95₂, 105.

Desperdiciado (8) 7.40%

19, 25, 31, 65₂, 85₁, 94,
96, 100.

Manirrota (5) 4.62%

9, 27, 45, 60₂, 63₁.

Gastador (5) 4.62%

10₁, 36₁, 720, 99₁, 107₂.

*245

249. NOMBRES QUE SE DAN AL BRA
VUCON

Agresivo (28) 25.92%

140, 15, 27₁, 30, 37, 380,
39₁, 42, 48, 49, 53, 56, 57,
59, 60₂, 63, 65, 66, 73,
78, 82₂, 83, 86, 87₃, 98,
102-104.

Provocativo (16) 14.81%

17, 20, 22₂, 27₂, 28₂, 34₂,
41₁, 44₂, 790, 85, 89,
91, 96₂, 99₁, 100, 106.

Grosero (11) 10.18%

3₂, 10, 11, 13₀, 23₀, 33,
46, 61, 80, 90, 97.

Buscapleitos (11) 10.18%

6₂, 14₀, 28₁, 41₂, 67, 71,
76, 94, 99₂, 101, 108₀.

Peleonero (10) 9.25%

18, 26₀, 69, 81, 82₂, 88,
92₁, 95, 99, 105₁.

Ofensivo (8) 7.40%

1, 3₁, 9, 16, 47, 52, 58,
68.

Pendenciero (4) 3.70%

2₀, 26₀, 35, 60₁.

Provocador (4) 3.70%

8, 39₂, 92₂, 105₂.

*246

250. TEMBLAR DE MIEDO

Temblar (de miedo) (52)

48.14%

2-6, 10-11, 13, 14, 17, 19, 20,
22, 23, 26-28, 33, 36-39, 47,
48, 52, 57, 63-67, 69-71,
76, 77, 80-82, 84-86, 89₀,
94, 95, 101-103, 105-108.

♂ (15) 13.88%

8, 24, 34, 40, 53, 54, 56,
58, 73, 83, 88, 91, 98,
100.

Temblor (12) 11.11%

1, 16, 25, 42, 60, 61, 72,
75, 87, 89₀, 93, 97.

Estremecer (7) 6.48%

15, 18, 29, 41, 49, 50, 92.

Escalofrío (4) 3.70%

32, 44, 46, 59.

*247

251. NOMBRES QUE SE DAN AL

BORRACHO

Borracho (98) 90.73%

1₁, 3, 4₂, 5₀, 6, 8, 10,
12, 13, 14₁, 15, 16₁, 17₁,
18, 19₁, 20₂, 21₀, 22, 23₁,
24₂, 25₀, 26, 27₁, 28₀,
29, 30₁, 31, 32₁, 33, 34,
36, 37₀, 38₀, 39₁, 40₀, 41₁,
42, 44₁, 45, 46₀, 47₁, 48₀,
49₁, 50₁, 51, 52₁, 54, 55, 56₁,
57₁, 58₀, 59-62₁, 63₀,
64₂, 65₁, 66₁, 67, 68₂, 69,
70₀, 71, 72₀, 73, 74₂, 75₁,
76₂, 77₃, 78₁, 79₂, 80,
82₀, 83, 84₁, 85₁, 86₂, 87₂,
88, 89₁, 90₂, 91₁, 92₁, 94₁,
95, 96₁, 97₃, 98₁, 100₁,
101₁-103₂, 104₁, 105₁, 106₀,
108₁.

Ebrio (35) 32.40%

2, 4₁, 9, 14₂, 16₂, 21₀.

23₂, 24₁, 27₂, 35₀, 37₂,
42₁, 47₂, 50₂, 52₂, 57₁,
61₂, 62₂, 63₀, 64₁, 74₁,
75₂, 76₃, 78₃, 79₁, 84₂,
87₁, 89₂, 90₁, 91₂, 92₂,
101₁, 103₁, 105₂, 108₂.

Briago (19) 17.59%

1₂, 5₀, 32₂, 41₂, 44₃, 56₃,
57₃, 59₂, 60₂, 65₂, 72₀,
78₂, 82₀, 85₂, 93, 94₂,
97₂, 99₂, 105₃.

Tomado (12) 11.11%

20₁, 38₀, 46₀, 49₂, 56₂,
66₂, 68₁, 70₀, 86₁, 97₁,
99₂, 104₃.

Borrachito (11) 10.18%

11₂, 23₂, 28₀, 35₀, 41₄,
53, 76, 81, 99, 100₂,
107.

Alcohólico (10) 9.25%

16₂, 19₂, 30₂, 39₂, 41₃,
44₂, 48₀, 77₂, 96₂, 102₂.

Cuete (3) 2.77%

11₁, 20₂, 104₂.

*248

252. BORRACHERA

Tomar (75) 69.44%

1₀, 3-5₀, 7, 8₀, 12₀, 13₀,
15₀, 17₂, 19, 20, 21₀, 22₂,

25₀, 27, 28₂, 29₂, 30, 31, 32₀,
34, 40₁, 41₃, 42, 44₃, 45₀,
46₂, 47₀, 49₂, 50-53₀, 54₁,
55, 56₀, 57₁, 61₂, 63-66₁,
67₂, 68₁, 69, 70₀, 72₀, 73₀,
74₂, 75, 76₁, 77, 78₀, 81₁,
82₁, 83₀, 84₂, 86, 87₂,
89₀, 91₂, 92₁, 93₃, 94₂,
95₂, 96-98₀, 100, 102₀,
103₂, 104₁, 106₂, 107₂.

Emborrachar (52) 48.14%

1₀, 3₀, 6, 9₂, 10, 14₀, 16₀,
17₁, 18₀, 22₁, 25₀, 26₀, 28₁,
32₀, 33₁, 36₁, 37₀, 38₁,
40₂, 41₂, 43₂, 44₂, 46₁,
49₁, 50₀, 51₀, 53₀, 57₂,
60₀, 61, 62₂, 63₃, 64₂,
67₁, 68₂, 72₀, 74₂, 79,
84₁, 88₁, 89₀, 90₂, 91₁,
94₁, 95₁, 97₀, 101₂, 102₀,
103₁, 104₂, 105₂, 107₁.

Embriagar (30) 27.77%

2, 4₀, 8₀, 9₁, 13₀, 16₀,
18₀, 22₂, 23, 26₀, 28₂,
29₁, 33₂, 35, 37₀, 41₁,
43₁, 44₁, 52₀, 58, 60₀, 62₁,
65₂, 70₀, 74₂, 76₂, 84₂,
88₂, 98₀, 105₁.

Beber (27) 25.00%

12₀, 15₀, 15₀, 21₀, 24, 36₂,
47₀, 49, 51₀, 54₂, 55₂, 56₀,
59, 71₁, 73₀, 74₁, 75₂,

80, 82₂, 87₁, 90₁, 92₂,
96₀, 99, 101₁, 106₁, 108.

Ingerir (11) 10.18%

50, 44₄, 48, 62₂, 63₂, 66₂,
68₂, 71₂, 81₂, 84₂, 87₂.

Chupar (3) 2.77%

74₁, 75₃, 93₁.

*249

253. NOMBRES QUE SE DAN AL
GLOTÓN

Glotion (48) 44.44%

2, 3, 12, 14, 15, 17, 18₂,
20, 21, 23₀, 26, 29, 32,
33, 35-37, 41, 45, 47, 48,
57, 58, 61, 62, 66-69, 72,
75, 79₀, 80, 81, 83, 84,
85_{3D}, 86, 88₂, 89, 90, 91₀,
92, 95, 98, 104₂, 107₂, 108₂.

(Muy, Bien) Tragón (35)

32.39%

4, 6, 10, 11, 16, 19, 22,
25, 28, 30₀, 38, 44, 49,
51, 53, 55, 56, 59₁, 60,
64, 71, 74, 78₂, 82, 85₁,
91₀, 93, 94₂, 96, 97, 99,
102₁, 107₁, 108₁.

Comelón (19) 15.74%

1, 5, 9, 13₀, 18₁, 50, 54,
59₂, 73D, 76, 77, 78₁, 85₂,
88₁, 94₁, 101, 102₂, 103₁,
105.

Goloso (7) 6.47%

8, 23₀, 27, 43, 63, 87,
103₂.

Gula (3) 2.77%

39, 46, 52.

*250

254. NOMBRES QUE SE DAN AL
GOLOSO

Goloso (54) 49.07%

1-3, 8, 9, 11, 14, 18, 21,
23, 24, 30, 31, 33, 34₁, 35,
36, 39₂, 40, 44, 46, 47,
49-52, 55, 56, 59, 63-65,
68, 70, 72-74, 78, 79, 81,
84, 85, 87-90, 94₁, 99, 100,
102, 103, 106-108.

Glotion (20) 18.51%

5, 13, 16, 22, 29, 37,
39₁, 41, 54₀, 57, 58, 62,
67, 69, 83, 86, 95, 101,
104, 105.

Ø (10) 9.25%

26, 27, 32, 48, 66, 75, 76,
92, 96, 98.

Guzgo (7) 6.47%

4, 7, 10, 25, 71, 93₂,
94_{2D}.

Dulcero (5) 4.62%

12, 15₂, 17, 45, 60.

(Bien) Tragón (5) 4.62%
6, 20, 28, 80, 82.

Comelón (3) 2.77%
34₂, 43, 54oD.

*251

ENFERMEDADES

255. ECCEMA

∅ (44) 40.74%
3-6, 10, 16, 17, 26-28, 31,
32, 38-40, 47, 49, 52, 53,
55, 58, 59, 65-67, 78, 79,
82, 83, 85, 86, 88-92, 94,
95, 97, 99, 100, 102, 104,
106.

Lepra (10) 9.25%
12, 18, 22, 23, 29, 33, 42o,
74, 96, 108.

Eccema (6) 5.55%
9oD, 21oD, 36oD, 42o, 51D,
54oD.

Viruela (4) 3.70%
45o, 80o, 81, 87o.

Sarampión (4) 3.70%
35, 45o, 76, 80o.

*252

256. ERISIPELA

∅ (57) 52.77%

5, 6, 8, 10, 11, 13, 14, 17,
21, 22, 26, 28, 29, 31, 33,
38-40, 45, 47, 49, 53, 55,
58-61, 63, 65-67, 69-71,
73, 77-83, 86, 87, 89-92,
94, 95, 98-100, 102, 104,
106, 108.

Barro (13) 12.03%
4o, 20, 25, 27o, 32, 42o,
43, 52, 62, 85, 97o, 105,
107.

Espinilla (6) 5.55%
4o, 15, 27o, 34, 44, 97oD.

Lepra (5) 4.62%
4o, 20, 25, 27o, 32, 42o,
43, 52, 62, 85, 97o, 105,
107.

Eccema (4) 3.70%
36, 54, 75, 88o.

*253

257. ASMA

Asma (82) 75.92%
1oD, 2, 3oD, 4, 5o, 6oD, 8oD,
9D, 10oD, 11o, 12, 13o, 14o,
15oD, 16o, 17-23, 25D,
27oD, 30, 31, 32D, 33, 35-
37, 39, 40, 41D, 42, 44,
45o, 46, 47D, 48, 51, 52D,
53, 54oD, 56D, 57, 58, 59D,
60, 61, 62D, 64D, 66, 67D,
68, 69, 71, 72o, 75, 76,

81D, 83-84, 86-90, 94D, 95D,
96, 97oD, 98oD, 99, 100, 102oD,
103, 104D, 105-108.

♂ (14) 12.96%
26, 28, 29, 38, 55, 73, 74,
77-79, 85, 91-93.

Bronquitis (13) 12.03%
60, 7, 80, 100, 130, 150,
160, 34, 49, 540, 63, 65,
1020.

*254

258. DIFTERIA

♂ (65) 60.18%
1, 3-5, 7, 8, 10, 17, 19-
26, 28, 30, 31, 34, 35, 37,
38, 40, 41, 45-47, 49, 50,
53, 55-61, 65-67, 69, 73,
74, 77-80, 82, 84, 86, 88,
89, 91-97, 99, 100, 103,
104, 106.

Difteria (36) 33.33%
2, 9oD, 11, 12, 13o, 140, 15,
16D, 18, 29, 32, 33, 360,
39, 42, 44, 48, 51, 52, 62
-64, 68, 70-72, 75, 83,
850, 90, 98, 101, 102, 105,
107oD, 108.

Tosferina (4) 3.70%
6, 140, 87, 1070.

*255

259. TUBERCULOSIS

Tuberculosis (78) 72.21%
1D, 2, 5, 6, 8, 9, 11-13,
15, 160, 18-23, 26, 28,
29, 300, 33, 35, 36, 38D,
39-42, 44, 450, 47, 48,
500, 51-53, 540, 55D, 56
-58, 59D, 61-63, 65-68,
71, 72, 75, 79D, 800, 82-
90, 93, 95, 96, 980, 99oD,
100-106, 107D, 108.

♂ (24) 22.22%
3, 4, 14, 17, 24, 27, 31,
34, 37, 43, 46, 49, 60,
69, 70, 73, 74, 76-78, 81,
92, 94.

Tísico (3) 2.77%
450, 97, 990.

*256

260. CATARRO

Catarro (69) 63.88%
20, 3, 6₁, 70, 11₂, 14₁,
15₂, 160, 17₂, 18₁, 19₂, 20₂,
22, 240, 26₁, 270, 28₁, 29₁,
30, 33₂, 34₁, 35₂, 360,
380, 40₂, 430, 44₂, 46₂,
47₀, 49, 510, 520, 53₁, 540,
55-57₂, 630, 650, 67₂, 68₂,
69, 70, 71₂, 720, 74₁, 76₂,
79, 80, 81₃, 82₁, 84₂, 85₃, 86,
87₂, 88, 900, 91, 93₂, 94,

97o, 99o, 100₂, 102o, 103₂,
104₂, 105o, 107₂, 108o.

Gripa (65) 60.17%

1₁, 3₁, 4₅, 6₂, 8₁, 10,
11₁, 13o, 15₁, 16o, 18₁,
20, 21, 24o, 28₂, 31, 32,
34₂, 35₁, 36o, 37, 38o,
39, 40, 41, 42, 45₂, 46₁,
48, 50, 51o, 52o, 53₂, 54o,
55₁, 56₁, 57₃, 59, 60₂, 61,
62₁, 63o, 65o, 66₂, 67₁,
68₁, 90o, 93₁, 96₁, 100₁,
101₁, 102o, 104₁, 105o,
106₁, 107₁, 108o.

Gripe (33) 30.55%

2o, 12, 13o, 14₂, 17₁,
19₁, 23, 29₂, 33₁, 39₂,
44₂, 46₂, 47o, 58, 60₁,
62₂, 64, 66₁, 72o, 73,
74₂, 75, 76₁, 77, 81₁,
85₁, 87₁, 92, 95, 98, 99o,
103₁, 108o.

Resfriado (17) 15.74%

1₂, 8₂, 15₂, 21₂, 25, 26₂,
39₃, 44₁, 57, 66₂, 78₁,
81₂, 83₂, 96₂, 97o, 101₂,
106₂.

Resfrío (3) 2.77%

9, 27o, 78₂.

*257

261. PULMONIA

Pulmonía (91) 84.24%

2, 3, 4o, 5, 6, 8, 9o, 10-
14, 15o, 16D, 17-20, 21o,
22, 23, 25, 27-30, 33-36,
38-46, 47D, 48, 49, 51-60,
61D, 62-65, 66D, 67-71,
74, 77, 79, 80, 82-90, 91D,
92oD, 93-97, 99D, 101, 102,
104D, 105₂, 106-108.

Neumonía (9) 8.33%

9o, 15o, 21o, 50, 75, 81,
92o, 98, 105₁.

*258

262. INDIGESTION

Indigestión (31) 25.92%

2D, 6, 7o, 9, 12, 17, 18,
21, 23, 27, 30, 33, 35,
36, 44, 51, 54, 57D, 58,
61, 63, 64, 80, 83, 88-90,
98, 102, 104, 108.

(Muy) Lleno (17) 15.73%

1, 14₂, 15, 19, 25, 26o,
28, 32, 53, 59, 69, 70, 74,
81, 93, 105, 107.

Pesadez estomacal (11)

10.12%

11o, 49o, 66, 67, 72, 81₂,
82₁, 84, 86, 92, 96.

Agruras (8) 7.40%
20, 34, 49_o, 50, 73, 77₂,
85, 95.

Recargado del estómago
(4) 3.70%
14_o, 46, 56, 68.

Incómodo (3) 2.77%
7_o, 8, 13.

*259

263. DIARREA

Diarrea (93) 86.11%
1-3, 6, 8, 9, 11, 12, 14,
15, 16_o, 17-19, 21-24, 25₂,
26_o, 27, 28₂, 29-33, 35-
37, 38_o, 39-42, 46-49,
50₁, 51-57, 58₂, 59-67,
68₁, 69, 70₁, 71₁, 72, 73,
74₁, 76, 77_o, 78, 79, 81-
83, 84_o, 85-88, 89₁, 90,
91₁, 93₁, 94₂, 95₁, 96,
98-101, 102₂, 103₁, 104,
105, 107₁, 108.

Chorro (12) 11.11%
26_o, 38_o, 45_o, 71₂, 74₂,
89₂, 91₂, 92₂, 93-94₃,
102₁, 103₂.

Deposición (11) 10.18%
6, 16_o, 28₁, 43, 44₁, 68₂,
70₂, 94₁, 95, 97, 106.

Suelto del estómago (5)
4.62%
4, 10, 20, 58, 84_o.

Cursiento (5) 4.62%
5, 13₂, 25₁, 26_o, 50₂.

Chorrillo (3) 2.77%
44₂, 77_o, 80_o.

Flojo del estómago (3)
2.77%
92₁, 106₂, 107₂.

*260

264. CURANDERO

Curandero (63) 58.33%
1, 2, 5₁, 6₁, 7, 8_o, 9, 11,
12, 14₁, 15-19, 20₂, 21-
24, 27, 29-31, 32D, 34-
36, 42, 44-47, 51, 52₂,
54-56, 60, 61₁, 63, 64₁,
66, 69, 72_o, 74, 79-81,
87, 89, 92-96, 99₁, 101₁,
102, 104₁, 106_oD, 107,
108.

Hierbero (23) 21.29%
4₁, 10, 13, 20₁, 28, 37_o,
39₁, 40D, 48, 50, 52₁, 58,
59₁, 64₂, 65_o, 67D, 76,
78₁, 85, 86, 101₂, 103,
106_oD.

Brujo (10) 9.25%

5₂, 37₀, 38, 39₂, 41, 59₂,
72₀, 77, 78₂, 97₂.

Empírico (9) 8.33%

6₂, 14₂, 33, 53, 61₂, 68,
75, 104, 105₂.

ø (8) 7.40%

26, 49, 62, 70, 73, 82,
90, 91.

Merolico (5) 4.62%

4₂, 80_D, 43, 98, 100.

Churico (3) 2.77%

97₁, 99₃, 105₁.

*261

265. PRACTICANTE

Pasante (71) 65.74%

1, 3, 5-8, 10-12, 15, 16,
20-24, 26, 27, 29-33, 35,
36, 39, 41, 44, 47, 48,
50, 51₁, 53, 55, 56, 58,
60, 61, 63-66, 68, 69, 71-
74, 75₁, 77, 79-83, 86,
87, 89, 92, 93, 96, 98-107.

Practicante (17) 15.74%

2, 4_D, 9, 14₀, 18, 28,
38, 40, 42, 46, 51₂, 52,
75₂, 90, 94, 95, 97.

ø (9) 8.33%

13, 34, 37, 49, 59, 62,

78, 91, 108E.

*262

266. FARMACIA

Farmacia (106) 98.14%

1, 2₁, 3₁, 4, 50, 6₂, 7₁,
8-10, 11₁, 12₁, 13, 14₀, 15,
16₂, 17₀, 18₀, 19, 20, 21₁,
22, 23₁, 24₁, 25, 26₀, 27₀,
28-30₁, 31, 32₁, 33, 34₁,
35, 36₁, 37₁, 38, 39₀, 40₁,
41, 42, 43₁, 44₂, 45₂, 46-
48, 49₁, 50, 52₁, 53₁, 55,
56₁, 57, 58₁, 59, 60₁, 61₂,
62₁, 63₂, 64₁, 65, 66, 67-
70₁, 71₂, 72₀, 73₁, 74,
75-78₁, 79₀, 80₂, 81₁,
82, 83₁, 84₁, 85, 86-88₁,
89₀, 90₁, 91, 92₁, 93₀,
94-96₁, 97, 98₁, 99₀, 100
101, 102-104₁, 105₀, 106₀,
107₁, 108₁.

Botica (69) 63.88%

22, 3₂, 50, 6₁, 7₂, 11₁, 12₂,
16₁, 17₀, 18₀, 23₂, 24₂, 26₀,
27₀, 28-30₂, 32₂, 34₂, 36₂,
37₂, 39₂, 40₂, 43₂, 44₁, 45₁,
49₂, 51, 53₂, 54, 56₂,
58₂, 61₁, 63₁, 64₂, 67-
70₂, 71₁, 72₀, 73₂, 75₂, 76₂,
78₂, 79₀, 80₁, 81₂, 83₂, 84₂,
86-88₂, 89₀, 90₂, 92₂, 93₀,
94-96₂, 98₂, 99₀, 102-104₂,
105₀, 106₀, 107₂, 108₂.

Droguería (10) 9.25%

2₂, 7₂, 14₀, 21₂, 52₂,
60₂, 62₂, 71₃, 72₀, 77₂.

*263

267. AGONIA

Moribundo (47) 43.51%

2, 3₂, 4, 9, 11₁, 12-14,
16₀, 22, 25, 27-29, 31₂,
33, 35₀, 37, 38, 40, 43,
45₀, 48₀, 49, 50, 52, 58,
60, 65, 67₂, 70-73, 76-78,
80, 82, 83₃, 85₁, 87₀, 88,
91, 93, 97, 102₀, 103,
104₂.

Agonía (45) 41.64%

3₁, 6, 7, 10, 11₂, 13, 15,
17-21, 23, 24, 26, 30, 31₁,
32, 34, 36, 41, 42, 44,
47₂, 48₀, 51, 53, 59, 61,
62₂, 63, 64₂, 66, 68, 72,
81, 84, 86, 89, 95, 99,
100, 102₀, 104₁, 105, 107.

Estado (de, en) Coma (20)

18.51%

8₀, 39₂, 46, 47₁, 62₁, 67₁,
69, 71, 75, 83₃, 85₂, 87₀,
90, 92₂, 94, 96₂, 98, 101,
106, 108.

Grave (7) 6.48%

8₀, 16₀, 35₀, 64₁, 74, 83₁,
104₁.

*264

268. CADAVER

Muerto (85) 78.70%

1-6, 9₀, 10, 11, 12₀, 13₁,
14, 15₀, 16, 17₁, 18, 20,
-21, 23₀, 24₂, 25₀, 27, 28,
33, 34, 35₀, 38, 40, 41₂,
42₁, 43₀, 44₂, 45, 46, 48,
49₂, 50₀, 51, 52₂, 53-55,
56₁, 57₂, 58, 59, 60-62₁,
63₀, 65₁, 66, 68₁, 70₁, 71,
72₀, 73₁, 75₁, 76, 77₂,
78, 79, 80₂, 81₁, 82-84,
85₁, 86, 87₁, 88, 89₁,
91₀, 92₂, 93, 95₂, 96₀,
97, 98₀, 102-104, 105₂,
106₀, 107₁.

Cadáver (35) 32.40%

1₂, 7, 9₀, 13₂, 15₀, 17₂,
22₂, 24₁, 26, 29₂, 31,
39₁, 43₀, 44₃, 57₁, 60-62₂,
65₂, 67, 68₂, 72₀, 73₂,
80₁, 81₂, 87₂, 89₂, 90₁,
91₀, 92₃, 99₃, 100, 101₁,
104₂, 107₂.

Difunto (29) 26.85%

8, 19, 22, 23₀, 30, 32,
36, 37, 41₁, 44₁, 49₁, 50₀,
52₁, 56₁, 63₀, 70₁, 72₀,
74, 77₁, 85₂, 87₃, 92₁,
94, 95₁, 96₀, 102₂, 103₀,
105₁, 106₀.

Fallecido (6) 5.55%

12₀, 35₀, 42₂, 64, 75.

Cuerpo (3) 2.77%
29₁, 39₂, 47.

*265

269. NIÑO MUERTO

Angelito (49) 45.37%
3, 4, 5o, 7o, 9, 10, 13, 14,
18-20, 21₂, 22, 23, 25, 26,
27D, 28, 30, 32-35, 37,
40, 41, 45, 49-52, 62₁,
64, 67, 70, 71, 72o, 92-96,
100, 102, 104, 105₃, 106-
108.

Muerto (28) 25.92%
1D, 2₁, 6, 16, 17, 21₁, 24,
46, 53-56, 58, 60, 61, 63o,
65, 66, 68, 75, 78, 79, 83,
88, 89, 98, 101, 105₂.

Muertito (13) 12.03%
5o, 11, 44o, 59, 73, 76,
80-82, 84, 85, 97, 99.

Cadáver (9) 8.33%
7o, 15, 29₂, 31, 39, 57,
61₂, 72o, 90.

Difuntito (4) 3.70%
2₂, 36, 44o, 77.

*266

270. VELORIO

Velorio (84) 77.77%
1-3, 5-7, 8₂, 9, 10, 12, 13,

16-18, 20-22, 23₁, 24, 25o,
26-31, 32D, 34-37, 40-47,
49, 51-55, 60, 61, 63, 64₂,
66-72, 74-76, 78-81, 82₂,
84-88, 91, 93, 95-105,
107, 108.

Sepelio (10) 9.25%
4, 8₁, 14o, 23₂, 62, 64₁,
73₂, 90, 94, 106.

Velar (10) 9.25%
14o, 33, 38, 39, 48, 50,
59, 73₁, 83, 89o.

Velatorio (6) 5.55%
15, 56, 57, 65, 82₂, 89o.

Velación (3) 2.77%
11, 82₂, 92.

*267

271. ATAUD

Caja (de muerto) (83)
76.85%
1₁, 3₂, 4, 5, 8₂, 11₁, 13₂,
15₁, 16₁, 17₂, 20₁, 22₂, 23₁,
25o, 26o, 28₁, 29₁, 32-34,
36, 37₁, 39₁, 40, 42₁, 43,
44₂, 45, 46, 47₂, 48, 49₁,
50, 52₁, 53o, 54, 55₁, 56₁,
58₂, 59₁, 60₂, 61₂, 62o, 63₁,
64₂, 65-67₁, 68₂, 70-72,
73₁, 74₁, 75, 76₂, 77₂, 78₁,
79, 80, 81₂, 82, 83₂, 84o,

85₁, 86, 87o, 88, 89₁,
90, 91₁, 93-95₂, 97o, 99₁,
100₁, 101, 102₂, 103₁, 106,
107, 108₁.

Ataúd (62) 57.40%

2, 3₁, 7, 8₁, 9, 11₂, 12,
13₁, 14₁, 15₂, 17₁, 19, 21,
22₁, 24₂, 25-27o, 28₂,
30₂, 35₁, 37₂, 38o, 39₂,
41, 42₂, 44₁, 47₁, 52₁,
53o, 55₂, 56₁, 57, 58₁,
59₂, 61₁, 62o, 64₁, 65₂,
66₂, 67₃, 69, 73₂, 76₁, 77₁,
78₂, 83₁, 84o, 85₂, 87o,
91₂, 92₁, 95₁, 96, 98,
99₂, 100₂, 102₂, 103₂, 104o,
105₁, 108₂.

Féretro (20) 18.51%

6₁, 14₂, 16₂, 20₂, 23₂,
24₁, 27o, 29₂, 30₁, 31,
35₂, 49₂, 51, 60₁, 63₂,
68₁, 74₂, 81₁, 89₂, 105₂.

Cajón (de muerto) (11)

10.18%
1₂, 6₂, 10, 18o, 38o,
44₂, 49₁, 92₂, 93₁, 94₃,
104o.

*268

272. MORTAJA

Mortaja (51) 47.22%
1, 2, 5, 7-9, 11, 12, 14D,

15, 16, 18D, 21o, 27, 30, 31,
36D, 41, 44, 45, 48-50, 51o,
52-54, 62, 63, 67, 70, 72,
74, 75, 80, 81, 83-86, 88-
92, 94, 100, 103-105, 107.

Sábana (24) 22.22%

10, 17, 19, 20, 21o, 22,
23o, 24, 25, 26o, 28, 29o,
34, 35, 40, 51o, 56, 58,
66, 69, 71, 76D, 82, 93.

Ø (18) 16.66%

6, 13, 32, 37, 38, 47, 55,
59, 65, 68, 73, 77, 78, 87,
95, 96, 101, 102.

Sudario (7) 6.48%

33, 42, 60, 61, 98, 99, 108.

*269

273. ENTERRAR

Enterrar (85) 78.70%

1, 3₂, 4, 5o, 6, 9, 10₁,
11, 13₂, 14₂, 15, 16o, 17-
19, 21, 23, 24₁, 25, 26,
27₂, 28₁, 29, 30₂, 31-34,
36, 38, 39₂, 40, 41o, 42,
43, 44₁, 45, 46, 47₂, 48,
50, 51, 52₂, 53o, 54, 57,
59, 60, 63, 64, 65₁, 66₂,
67, 68, 71, 72₂, 73, 75,
76, 78, 79, 80₂, 81, 82₁,
83, 84o, 85₂, 86, 88, 89o,
90-92, 93₂, 95, 96o, 100,

101₁, 102₀, 103₁, 104₀,
105₂, 106, 107₂, 108.

Sepultar (49) 45.37%

2, 3₁, 5₀, 7, 10₂, 12, 13₁,
14₁, 16₀, 20, 22, 28₂,
30₁, 35, 37, 39₁, 41₀,
44₂, 47₁, 49, 52₁, 53₀,
55, 56, 61, 62, 65₂, 66₁,
69, 72₁, 74, 77, 80₁, 82₂,
84₀, 85₁, 87, 89₀, 93₁,
96₀, 97, 98, 99₀, 101₂,
102₀, 103₂, 104₀, 105₁,
107₁.

Inhumar (3) 2.77%

24₂, 27₁, 99₀.

*270

274. CEMENTERIO

Panteón (95) 87.96%

1₁, 3₁, 4, 5₁, 6, 8, 10,
11, 13, 14-17₁, 20-22,
23₁, 24₀, 25₁, 26₀, 27₂,
28₁, 29, 30₁, 31, 32₀, 33,
34₁, 35₁, 36₀, 37₁, 38, 39₁,
40, 41, 42₀, 43, 44₁, 46-
47₁, 49, 50₁, 51, 52₁, 53₂,
54, 55, 56₁, 57, 58₁, 59_{1D},
60₁, 61₁, 62, 63₁, 64₂, 65,
66, 67₁, 68, 69, 70₂, 71,
72₁, 73₁, 74, 75₁, 76₂, 77₂,
78₁, 79-82, 83₁, 85₁, 86,
87₂, 90, 91₂, 92₂, 93₂, 94,
95₂, 96, 97, 98₁, 99₁, 100₀,

102-104, 106, 107, 108₁.

Cementerio (56) 51.85%

1₂, 2, 3₂, 5₂, 9, 12, 14-
17₂, 18, 19, 23₂, 24₀, 25₂,
26₀, 28₂, 32₀, 34₂, 35₂, 37₂,
39₂, 42₀, 44₂, 46₂, 47₂, 48,
52₂, 53₁, 59-61₂, 63₂, 64₁,
67₂, 70₁, 72₂, 73₂, 76₁, 77₁,
78₂, 84, 85₂, 87₁, 88₂,
89, 91₁, 92₂, 93₂, 95₁, 98₂,
99₂, 100₀, 101, 105₁, 108₂.

Camposanto (15) 13.88%

7, 23₂, 27₁, 30₂, 36₀, 45,
49₂, 50₂, 53₁, 56₂, 58₂, 75₂,
83₂, 88₁, 105₂.

*271

V. EL MUNDO ESPIRITUAL

275. CURA

Sacerdote (95) 87.96%

2, 3₁, 4, 5, 6₂, 7, 8₂, 9,
10, 11₂, 12, 13₁, 14₁, 15₂,
16₂, 17₁, 20₂, 21₁, 22₁,
23₂, 24₁, 25₃, 26₀, 27,
28-30₂, 31, 32₂, 33₁, 34₁,
35₀, 36₁, 37, 38₀, 39-
43₁, 44-46₂, 47₁, 48₀,
49, 50₀, 51₂, 52₂, 53₀, 54,
56₁, 60₁, 62₂, 63₁, 64₂,
65₂, 66₁, 67₂, 68₂, 69, 71₂,
72₀, 73₂, 74₂, 75, 77, 78₂,
80₂, 82₂, 83₂, 84₀, 85₁,

86₂, 87, 88₂, 890_D, 90₁,
91₂, 92₂, 93₃, 94₂, 95₁,
96₂, 97₁, 980, 99₂, 100₂,
1010, 102₂, 103₂, 105₁, 1060,
107₂, 1080.

Padre (77) 71.29%

1, 4₂, 6₁, 8₁, 11₁, 13₁,
14₂, 15₁, 16₁, 17₂, 18, 19₁,
20₁, 21₂, 22₂, 23₁, 24₂, 25₁,
260, 28-30₁, 32₁, 33₂, 34₂,
350, 36₂, 380, 39₂, 43₂,
45₁, 46₁, 47₂, 480, 500, 51₂,
52₂, 530, 55₁, 56₂, 57₂,
58₁, 59, 61₁, 62₁, 64₁, 65₁,
66₂, 67₁, 68₁, 71₁, 73₁, 74₁,
76₁, 81-83₁, 840, 85₂,
86₁, 88₁, 890, 90₂, 91-
93₁, 94₃, 95₂, 96₁, 100₁,
102₁, 103₁, 104, 105₂, 1060,
107₁.

Cura (32) 29,62%

3₂, 6₃, 8₂, 13-15₂, 19₂,
25₂, 40-42₂, 44₁, 45₂,
55₂, 57₁, 58₂, 61-63₂,
70, 720, 76₂, 78₁, 80₁,
81₂, 890, 92₃, 93₂, 97₂,
980, 99₁, 1080.

*272

276. MONAGUILLO

Acólito (68) 62.96%

1, 5, 6, 8, 11, 14, 15, 180,
22, 26, 29, 30₁, 31, 33-
35, 370, 380, 39₁, 40, 41,

420, 43, 44₁, 45₁, 46-51,
520, 53, 58, 59, 63-65,
670_D, 68, 69, 71-75, 77, 81,
82₁, 83, 84, 86, 88, 890,
90, 92, 93₁, 94, 95₁, 96,
98-100, 103, 105-108.

Monaguillo (38) 35.18%

3, 4₁, 7, 9, 10, 12, 13, 16,
17, 180, 20, 23, 24, 27, 28,
30₂, 36, 380, 39₂, 44₂, 45₂,
520, 54, 56, 57, 60, 61, 66,
670, 78, 80, 82₂, 87, 93₂,
95₂, 101, 102, 104.

Sacristán (11) 10.18%

4₂, 19, 25, 32, 370, 55,
62, 70, 79, 890, 91.

¢ (4) 3.70%

2, 21, 76E, 97.

*273

277. CASA PARROQUIAL

Sacristía (23) 21.29%

5, 70, 9, 17₂, 20, 22,
25, 28, 34, 40, 49, 71,
73, 87, 89, 92, 102-108.

Casa (del cura, del padre,
del sacerdote) (19) 17.59%

13, 14, 24, 290, 310, 41,
480, 50, 51, 63₂, 65, 69,
74, 77, 80, 83, 93-95.

Curato (18) 16.66%

70, 8, 11, 16, 18, 30,
360, 41₂, 43, 45, 60, 63₁,
70, 72₂, 78, 79, 88, 99.

ϕ (16) 14.81%

2E, 6, 10, 19, 26, 32,
37, 46, 56, 61, 66, 67, 81,
91, 96, 101.

Convento (8) 7.40%

21, 310, 39₁, 42, 47, 53,
54, 850.

Comedor (7) 6.48%

27, 49₂, 52, 590, 64, 850,
100.

Casa Parroquial (4) 3.70%

12, 360D, 62, 90.

Parroquia (4) 3.70%

17, 47₂, 55, 98.

Monasterio (4) 3.70%

23, 290, 39₂, 75.

*274

278. PILA DE AGUA BENDITA

Pila de agua bendita

(84) 77.77%

1, 3, 5-11, 13, 15-24, 26-
28, 30-45, 48-50, 52-55,
58, 60, 61, 63-68, 70-76,
78, 80, 82-85, 870, 88-

94, 98, 100, 103-108.

*275

279. PILA BAUTISMAL

Pila Bautismal (63) 58.33%

1, 2, 5, 8, 9, 11, 13, 18,
20-27, 30-33, 35-37, 39-
45, 46D, 48-50, 52, 53, 61,
63, 66-68, 70₂, 71₂, 72, 76,
78, 80-82, 870, 89-92, 95,
97-99, 102, 104, 105, 107,
108.

Pila (para, de, del) bau
tizo (19) 17.59%

3, 7, 15, 38, 51, 54, 55,
64, 65, 74, 75, 84, 86, 93,
94, 96, 100, 103, 106.

Bautisterio (14) 12.96%

6, 14, 16, 17, 34D, 62, 69-
71, 73, 77, 85₂, 870, 88.

*276

280. BLASFEMAR

Blasfemar (65) 60.18%

1, 2, 5-9, 11, 12, 14-18,
20, 21, 23, 26, 27, 29-31,
35, 36, 39-42, 44, 45, 48,
51-54, 60D, 61, 63, 65-
69, 74, 75, 76D, 80, 81, 83
-90, 92, 93, 98, 99, 102-
104, 107, 108.

ø (16) 14.81%
3, 4, 19, 28, 32, 38, 43,
55, 64, 77, 82, 91, 94,
97, 100, 106.

Pecar (5) 4.62%
130, 46, 47, 59, 78.

Maldecir (5) 4.62%
10, 22, 490, 50, 95₂.

*277

281. REYES MAGOS

Los Reyes Magos (45)
41.66%
2, 7, 9, 11, 18, 20, 21,
23, 24, 26, 30, 33, 360,
42, 43, 44₂, 48-50, 56,
60-66, 68, 69, 72, 74-76,
83, 84, 86, 87, 89, 92, 94,
98, 102, 103, 105, 107.

Los Tres Reyes Magos (26)
24.07%
1, 3-6, 8, 10, 14, 15, 22,
25, 27, 28, 35, 37-39, 54,
55, 71, 78, 82, 93, 95, 96,
101.

Los Santos Reyes (16)
14.81%
8, 16, 17, 29, 360, 41,
44, 45, 47, 51, 81, 88,
97, 99, 104, 106.

Los Reyes (12) 11.11%
31, 46, 57-59, 70, 73₁,
77, 80, 91, 100, 108.

Los Tres Reyes (11) 10.18%
13₂, 19, 32, 34, 40, 52,
53, 67, 73₂, 79, 85.

*278

282. CARNAVAL

Carnaval (100) 92.59%
1-6, 8-18, 20-22, 24-31,
32D, 33-39, 41-44, 450,
46-48, 50-53, 540, 56, 57,
60-76, 77₂, 79-100, 102-
106, 107D, 108.

ø (7) 6.48%
7, 19, 40, 49, 58, 73, 106.

*279

283. MOHARRACHO (Máscara de Carnaval)

Máscara (97) 89.81%
1-5, 7, 9, 100, 11-19, 21
-24, 250, 26-32, 35-43,
44₁, 45, 47-51, 52₁, 53,
540, 56, 57, 60-76, 77₂,
79₁, 80-100, 102-106, 107D,
108.

Disfraz (7) 6.48%
20, 33, 34, 46₂, 540, 55,
78.

Antifaz (4) 3.70%
8, 10o, 46, 101.

Careta (3) 2.77%
44₂, 52₂, 79₂.

*280

284. MIERCOLES DE CENIZA

Miércoles de ceniza (99)
91.66%
1-20, 22, 23o, 24-29, 31-
56, 58-65, 67-76, 80, 81D,
83-92, 93₂, 94-97, 99-108.

Día de ceniza (4) 3.70%
21, 57, 79, 82.

*281

285. DOMINGO DE RAMOS

De Ramos (102) 94.44%
1-5, 7-12, 13₁, 14-48, 50
-56, 58, 60-72, 74-81, 83
-108.

De Palmas (3) 2.77%
6, 13₂, 49D.

*282

286. DOMINGO DE RESURRECCION

De Resurrección (47)
43.51%
2₂D, 5, 6, 9, 12o, 13, 17,
21, 23, 25-27, 29, 35, 37,
39-42, 45, 47, 50, 52, 54,

56, 60, 61, 62₂, 66, 68,
71, 72, 74, 84, 88, 92-
95, 98-100, 102D, 103,
105, 107₁, 108.

De Pascua (39) 36.11%

2, 3, 7, 11₁, 18, 22, 24,
30, 32-34, 36, 38, 43,
44, 46, 48, 49, 53, 58, 59,
62₁, 63, 67, 70, 75, 79,
80, 83, 85, 86, 89-91, 96,
97, 104, 106, 107₂.

De Gloria (11) 10.18%

11₂, 12o, 14, 16, 19, 31,
51, 78, 81, 82, 87.

♠ (7) 6.48%

1, 4, 55, 57, 65, 76, 77.

*283

287. NOCHE DE SAN JUAN

De San Juan (71) 65.74%
1-7, 10, 11, 13, 14, 17-20,
23, 25-30, 31D, 32, 33, 35
-37, 40, 41, 43, 49, 51-
55, 58, 60, 61, 63, 65,
67-74, 78, 80, 81D, 82-
91, 92D, 95, 97-100, 105,
108.

♠ (25) 23.14%

8, 9, 12, 15, 16, 21, 24,
34, 38, 39, 46-48, 56, 57,
59, 64, 66, 76, 77, 93,

101, 102, 104, 106.

De San Juan Bautista (6)
5.55%

22, 42, 44, 45, 75, 107.

*284

288. TODOS LOS SANTOS

De Todos (los) Santos
(47) 44.42%2, 6, 9, 11, 12, 13, 14,
16, 18, 22-24, 26, 27, 29-
36, 39-42, 44, 45, 48-54,
60, 68-70, 72, 89-91,
94, 97, 101, 106, 107.

De Muertos (32) 29.62%

3, 5, 7, 8, 13, 15, 17,
19, 21, 25, 28, 47, 57,
59, 61, 65, 66, 71, 73, 74,
77, 79, 80, 82, 83, 85,
98-100, 104, 105, 108.De los Angelitos (12)
11.11%1, 4, 10, 37, 38, 46, 93,
94, 95, 96, 102, 103.

*285

289. DIA DE LAS ANIMAS

De Muertos (46) 42.59%

1, 4, 6, 9-12, 14, 18, 21,
23, 24, 27, 30, 33, 36, 38,
39, 40, 43, 46, 48, 50,
51, 54, 57, 59, 61, 66, 67,71, 72, 74, 77, 79, 83,
89, 91, 92, 96, 97-99,
103, 104, 108.De los Fieles Difuntos
(19) 17.59%22, 26, 28, 29, 37, 39,
41, 42, 45, 49, 60, 63,
68-70, 72, 82, 92, 107.De Todos (los) Santos
(18) 16.56%5, 7, 8, 19, 31, 34, 47,
75, 78, 80, 82, 86-88, 90,
94, 96, 105.

De Difuntos (15) 13.88%

2, 16, 20, 25, 32, 35, 44,
49, 52, 53, 62, 95, 102,
104, 106.

*286

290. NAVIDAD

Navidad (87) 80.54%

1-7, 8, 9-12, 14, 15, 16,
18-23, 24, 25-28, 29,
30, 31, 33-39, 41, 42, 44,
45, 46, 48, 49, 50-52, 53,
55, 57, 60, 61, 63, 64-
71, 72, 73-76, 79, 81-85,
87, 88-91, 95, 97-106.

Natividad (8) 7.40%

8, 24, 29, 60, 62, 63,
72, 96.

Nacimiento de Cristo (7)

6.48%

32, 44₁, 54, 80, 92, 93,
108.

Nacimiento del Niño Dios

(6) 5.55%

41₂, 47₂, 53₀, 87₂, 93₂,
108.

Nacimiento del Niño Jesús

(4) 3.70%

16₂, 43, 49₂, 56.

*287

291. NOCHEBUENA

Nochebuena (84) 77.77%

1-7, 9-13, 15-24, 26, 28-
30, 31₂, 32, 33, 35-39, 44
-49, 53, 54, 56, 59-75, 78
-85, 87-91, 93, 94, 95₁,
96, 98-102, 104, 105.

Navidad (10) 9.25%

25, 31₁, 34, 42, 43, 55, 57,
76, 97, 107.

Nacimiento del Niño Dios

(4) 3.70%

41, 50, 52, 103.

Nacimiento de Cristo (3)

2.77%

92, 95₂, 108.

*288

292. NOCHEVIEJA

Año Nuevo (5) 50.92%

3, 4, 5₀, 6, 9, 13, 15, 17,
19, 20, 23, 25, 28-31, 39₂,
43, 44, 46, 47₀, 49, 50, 53,
55, 56, 58, 59, 62, 64-66,
68, 70, 73-76, 78-80, 82-
84, 88, 94, 96, 97, 99₀,
100-103, 105, 107.

Fin de Año (30) 27.77%

2, 10, 11, 13₂, 18, 22, 26,
27, 36-38, 41, 48, 51,
57, 60, 61₂, 63₀, 71, 72₀,
81, 86, 87, 90-92, 98, 99₀,
106, 108.

Ultimo del Año (9) 8.33%

14, 16, 21, 34, 35, 47₀,
63₀, 72₀, 93.

♠ (4) 3.70%

7, 42, 77E, 104.

Despedida del Año (4)

3.70%

8, 40, 67, 85.

*289

293. BRUJA

Bruja (106) 98.14%

1-3, 5-7, 9-102, 103₀,
104-108.

*290

294. DIABLO

Diablo (102) 94.44%

1₁, 2₁, 3, 4₁, 50, 6₁, 8₂,
 10, 110, 13, 14-20₁, 210,
 22-24₁, 25, 26-28₁, 290,
 30₁, 31₁, 32, 33₁, 34₂, 35₁,
 36₁, 380, 39₁, 400, 41₁,
 42₂, 430, 44₂, 45-470,
 48₁, 49₁, 500, 51₁, 53₁, 54₁,
 55, 56₁, 57, 58₂, 59, 60₁,
 61, 62₂, 63₁, 64, 65-67,
 68₂, 69, 70₂, 71₂, 720, 73
 -76₁, 77, 78₁, 790, 80,
 81, 82, 83-91₁, 920, 93-
 96₁, 970, 98, 99-106₁,
 108₁.

Demonio (41) 37.96%

2₁, 6₂, 8₁, 9, 12, 15₂, 16₂,
 20₂, 210, 23₂, 24₂, 26₂, 27₂,
 30₂, 33₂, 34₁, 36₂, 39₂,
 41₄, 42₁, 44₁, 48₂, 51₂,
 52₁, 53₂, 56₂, 70₁, 75₂,
 83₂, 84₁, 86₂, 87₂, 90₂,
 93₃, 99₂, 101-104₂, 107₁,
 108₂.

Satanás

3₂, 50, 7, 18₂, 210, 22-
 24₂, 290, 35₂, 400, 470,
 52₂, 58₁, 67₂, 68₁, 71₁,
 73-75₂, 790, 81₂, 89₂,
 91₂, 96₂, 970, 106₂, 108₂.

Lucifer (27) 25.00%

4₂, 8₃, 17₂, 19₂, 24₂,

28₂, 31₂, 33₂, 36₂, 380,
 42₂, 49₂, 53₃, 54₂, 62₂, 63₂,
 66₂, 74₃, 76₂, 80₂, 85₂,
 88-90₂, 96₂, 970, 106₂,
 108₂.

Chamuco (15) 13.88%

1₂, 4₁, 50, 6₃, 110, 14₂,
 15₂, 18₂, 23₂, 500, 65₂,
 78₂, 83₂, 920, 100₂.

Luzbel (8) 7.40%

2₄, 23₂, 41₂, 44₃, 75₂,
 84₂, 90₂, 105₂.

Satán (4) 3.70%

2₃, 24₂, 60₂, 720.

Chango (4) 3.70%

93-95₂, 107₂.

*291

295. COCO

Coco (50) 46.29%

2, 9, 11, 14, 16, 17, 180,
 23₂, 24, 26, 29, 310, 33,
 350, 36, 37₂, 44, 51, 55,
 60-63, 66, 67₁, 68, 69₁,
 71-75, 77-81, 83, 84, 85₁,
 89, 90, 93₂, 96, 98, 99,
 100₁, 104, 105₁, 108.

Diablo (19) 17.59%

4, 50, 13₁, 19₁, 280, 34,
 350, 390, 43, 460, 49,

53, 54, 65, 82, 88, 92₂,
95, 101₂.

Cuco (16) 14.81%
22, 23₂, 25, 30₂, 31₀,
32, 37₁, 38, 39₀, 41, 42,
47, 48, 52, 91, 103.

Cucu (5) 4.62%
69₂, 93₁, 102, 105₂, 107.

Loco (5) 4.62%
40, 56, 67₂, 70, 85₂.

Bruja (4) 3.70%
10, 13₂, 28₀, 64.

Chango (4) 3.70%
3, 94, 97, 106.

Chamuco (4) 3.70%
6, 10, 15₀, 45.

Pingo (3) 2.77%
19₂, 46₀, 58.

ø (3) 2.77%
12, 27, 87.

*292

VI. JUEGOS Y DIVERSIONES

296. IRSE DE JUERGA (de parran
da).

Parranda (52) 48.14%
9₁, 10, 11, 13₂, 15, 16₂,

22D, 23₀, 26₀, 27, 28, 36₀,
37, 39₀, 40, 46₃, 47, 49₁,
51, 53, 55, 56₁, 57, 58₀,
59, 61, 63, 64, 65₀, 70, 72₀,
73₁, 75₀, 78₁, 80, 81₁, 82₀,
83₁, 84, 85₃, 87₁, 89₃,
92₁, 94, 96₃, 97₀, 98₀, 102₀,
103₂, 106₁, 107₁, 108₀.

Juerga (24) 22.22%
2₁, 5, 8₁, 9₂, 23₀, 26₀,
30₂, 39₀, 45, 49₂, 50, 54,
56₂, 68₂, 74₀, 83₂, 87₂,
91₂, 95, 99, 101₂, 103₁,
104₀, 108₀.

Pachanga (24) 22.22%
1₂, 2₂, 3₀, 8₂, 12, 18, 25,
32, 33₀, 36₀, 38, 39₀,
41₁, 42, 44₁, 48, 60₀, /
71₁, 75₀, 77₃, 96₂, 100,
102₀, 105₁.

Fiesta (21) 19.44%
1₁, 3₀, 4, 14, 16₁, 31,
33₀, 35₀, 39₀, 44₂, 68₁,
71₂, 81₂, 85₂, 86, 88,
90, 92₃, 96₁, 105-107₂.

Divertirse (19) 17.59%
6, 13₁, 24, 29, 41₂, 44₂,
46₂, 52, 60₀, 62₁, 65₀,
73₂, 74₀, 76₁, 77₁, 89₁,
91₁, 93₂, 97₀.

Farra (13) 12.03%
 2₂, 21, 36₀, 39₀, 60₀, 66,
 67, 69, 72₀, 76₃, 78₂,
 92₂, 105₃.

Reventón (4) 3.70%
 30₁, 62₂, 89₂, 104₀.
 *293

297. BOLOS

Bolos (36) 33.33%
 1, 6₀, 8₁, 14, 16, 22, 26,
 27, 31, 35, 36, 41, 42₂,
 44, 48₂, 51, 53, 54, 56,
 60₂, 61, 63₁, 66, 69, 73,
 74, 80, 81₁, 83, 84, 87,
 90, 91, 96, 97, 104.

ø (27) 25.00%
 3, 4, 10, 12, 13, 28, 30,
 32, 40, 43, 45, 49, 52,
 58, 62, 64, 70, 71, 75,
 77, 79, 88, 89, 94, 101,
 107, 108.

Boliches (24) 22.22%
 5, 6₀, 7, 8₂, 15, 17, 21,
 24, 37, 46_D, 47, 50, 65,
 67, 68, 76, 78, 82, 93, 95,
 100, 103, 105, 106.

Pinos (19) 17.59%
 2, 9, 11, 18, 20, 23, 25,
 29, 33, 39, 42₁, 57, 59,
 60₁, 72, 85_D, 86_D, 92.

Palos (3) 2.77%
 63₂, 81₂, 99.

*294

298. PEON (Peonza ovoide,
 Pirulo)

Trompo (108) 100%
 1-108.

299. CLAVO DE LA PEONZA

Punta (63) 58.33%
 1-5, 6₁, 7-9, 11-15, 17,
 21, 22, 24-28, 30, 34, 37₀,
 38, 39₂, 48, 51, 52₁, 53,
 55, 56, 58₁, 59, 60, 62-69,
 71, 72, 74-77, 79-81, 82₂,
 83, 84, 86, 89, 90, 92₂,
 103, 105, 108.

Puya (25) 23.14%
 23₂, 39₁, 40-42, 44, 49,
 61, 73, 78, 82₁, 85, 88,
 91, 92₁, 93-98, 100, 101,
 104, 107.

ø (9) 8.33%
 16, 29, 31, 32, 35, 36, 46,
 54, 102.

Clavo (6) 5.55%
 6₂, 10, 18, 52₂, 70, 87.

Puntilla (5) 4.62%
 37₀, 50, 57, 58₂, 106.

Estoperol (3) 2.77%

19, 20, 23₁.

*295

300. BAILAR la peonza.

Bailar (62) 57.40%

1, 3, 5, 7-9, 11, 12, 17,
19-22, 25, 26₁D, 31₁, 34
-36, 38-41, 44, 46, 52,
55, 56, 59, 60, 67, 70-74,
75₂, 77-82, 85, 86, 89₁,
91-94, 96, 98-104, 105₁,
107, 108.

Jugar (44) 40.74%

2, 6, 13-16, 18, 23₀, 24,
26₂, 28-30, 31₂, 33, 35₀,
37, 42, 43, 45, 47-51, 53,
54, 57, 58, 61-66, 68, 69,
76, 87, 88, 89₂, 90, 97,
105₂.

*296

301. PIDOLA

Burro (40) 37.03%

8, 9, 11, 16, 21, 24, 27-
29, 33, 34, 36₀, 39, 44-
46, 51-54, 57, 59, 63, 65,
71, 74, 80, 84-90, 93, 94,
97, 98, 107, 108.

Burro fletado (19) 17.57%

1, 7, 22₂, 23, 25, 26, 55,
56, 58, 60-62, 66, 67, 69,
72, 95, 96, 99.

Brincar al burro (9) 8.33%

50, 12, 18, 22₁, 41, 48,
50, 77, 81.

Burro castigado (9) 8.33%

50, 6, 35, 47, 75, 82,
103, 105, 108₀.

Brincar (7) 6.48%

13, 73, 76, 91, 100, 102₂,
104.

Burrito (5) 4.62%

19, 30, 32, 68, 106.

*297

302. COLUMPIO (cuerda atada a una rama)

Columpio (108) 100%
1-108.

303. GALLINA CIEGA

Gallina ciega (46) 42.59%

6, 7₁, 8, 9, 16, 21, 22, 24
-27, 31, 33-36, 39D, 41,
44, 46, 47, 50-53, 60, 61,
63, 66, 68, 75, 76, 80, 87,
89-92, 94, 96, 98, 99, 103,
104, 107, 108.

Gallinita ciega (30) 27.77%

2, 4, 11, 12, 13D, 14, 18,
20, 23, 28-30, 37, 38, 48,
49, 56, 57, 64, 69, 71, 72,
82, 83, 85, 93, 95, 100,
102, 106D.

∅ (17) 15.74%
3, 5, 19, 54, 55, 58, 59,
62, 67, 70, 73, 77, 78, 84,
97, 101, 105.

Escondidas (3) 2.77%
15?, 40?, 43?.

*298

304. CHITO (tãngano)

∅ (75) 69.44%
2-5, 7-11, 13, 14, 16-22,
26, 27, 31-37, 39, 40, 44,
45, 47-50, 52-56, 58, 61-
63, 65-67, 69, 71, 74-77,
79-83, 85-92, 96, 97, 102-
108.

Rayuela (15) 14.17%
6, 24, 30, 41, 42, 51,
59, 60, 68, 72, 78, 84,
93, 94, 99.

Tiro al blanco (4) 3.70%
46, 68, 73, 101.

*299

305. TEJUELO-RAYUELA

Avión (57) 52.77%
2, 11, 18, 19, 21, 22,
23, 24, 25, 26, 28, 30, 32,
33, 34, 37-39, 42, 44,
46, 47, 49-51, 53, 55-58,
60, 62, 65, 67-69, 72, 73,
75, 80, 82-84, 85, 87.

89, 91-93, 95, 96, 99, 100,
101, 102, 103-105, 107D.

Bebeleche (19) 17.59%
1, 2, 3-10, 11, 12, 13-
16, 17D, 18, 23.

Aeroplano (16) 14.81%
20, 22, 28, 29, 30, 31, 32,
35, 36, 43, 53, 61, 63,
71, 87, 90.

Avioncito (11) 10.18%
12, 35, 36, 48, 59, 64,
66, 70, 98, 106, 108.

Gigante (6) 5.55%
23, 26, 27, 41, 52, 85.

∅ (6) 5.55%
40, 74, 76-78, 97.

Rayuela (4) 3.70%
21, 33, 42, 99.

Caballo (3) 2.77%
80, 86, 90.

*300

306. LLEVAR A HOMBROS

En hombros (51) 47.22%
1, 2, 4, 5, 6, 8, 13,
14, 15, 16, 18, 19, 25,
28, 30, 32, 33, 36, 38-40,
41, 43, 44, 50, 51, 54,

56o, 57, 58, 59o, 60, 61,
63, 69, 71₂, 74, 75, 78,
80, 88, 90, 92₁, 95, 96₂,
97, 98o, 102₃, 107₂, 108o.

Cargado (18) 16.66%
13₂, 17, 20₂, 31, 35, 37o,
46₁, 48, 53, 59o, 77, 87,
93, 99o, 103₂, 104, 105₂,
108o.

Cargado en hombros (9)
8.33%
10, 22, 70, 73, 84, 82,
86, 91, 94₂.

Tutado (8) 7.40%
92₂, 99o, 100, 101, 102₁,
103₁, 105₁, 107₁.

Canchado (8) 7.40%
1₂, 3, 4₂, 7, 9D, 11, 12,
15₁.

De caballito (8) 7.40%
20₁, 42, 46₂, 58o.

De burrito (7) 6.47%
41₁, 55, 56o, 59o, 65,
68, 71₁.

A horcajada (5) 4.62%
26, 27₁, 44₂, 45, 89.

Montado (5) 4.62%
27₂, 52, 67, 84₁, 105₃.

Sobre los hombros (4)
3.70%
23, 24, 37o, 66.

*301

307. LLEVAR A CUESTAS

En la espalda (27) 25.91%
2, 4o, 12, 14, 16, 19,
23₁, 24₂, 25, 28, 29, 32,
34, 40, 41₂, 44, 45o, 48,
50, 53, 58o, 61₂, 62, 65,
69, 71, 80, 90.

Cargado (25) 23.14%
6₂, 17, 30, 31, 33, 35,
36₁, 37, 38, 43, 46, 49,
51, 59, 73, 77, 79, 81,
87-89, 97-99, 107.

De caballito (12) 11.11%
6₁, 10, 18, 24₁, 42, 57,
58o, 63, 72o, 83, 84, 93.

Tutado (9) 8.33%
91, 92, 95, 100, 103-106,
108.

De burrito (9) 8.33%
41₁, 55, 56, 64, 66-68,
72o, 96.

Canchado (8) 7.40%
1, 3₂, 40, 5, 7, 9, 13,
23₂.

Cargado en la espalda (8)
7.40%
20, 22, 26, 70, 74, 75,
82, 85.

*302

24, 31, 32, 45, 54, 69, 78,
93, 97, 99, 108.

Brincar (10) 9.25%
1, 3, 4, 6, 13, 270, 55,
57, 58, 91.

Cojear (8) 7.40%
28, 29, 370, 47, 76, 87₂,
98, 106.

308. ANDAR A GATAS

Gatear (90) 83.32%
1, 3, 4, 6-14, 16-24, 26-
37, 39, 40, 42, 44, 46-48,
50, 51, 53-60, 63-68, 70-
76, 78-83, 85-95, 980, 99
-104, 106-108.

Saltar (6) 5.55%
14, 25, 270, 59, 62, 104₂.

Al cojo (5) 4.62%
34, 44, 63, 810, 105.

*304

A gatas (17) 15.73%
2, 15, 25, 38, 41, 43,
45, 52, 61, 62, 69, 77,
84, 96, 97, 980, 105.

*303

310. PONERSE EN CUCLILLAS

Cuclillas (57) 52.77%
1-3, 5, 6, 8, 9, 11, 15-18,
20-27, 29, 31-33, 35-37,
39, 40, 44, 49, 51, 53, 54,
56, 57, 60-63, 66, 68, 69,
71, 72, 80, 83, 84, 86, 87,
89, 90, 93₂, 96, 97, 99,
105.

Cuclillas (15) 13.88%
12, 14, 34, 41-43, 45-48,
74, 75, 92, 101, 104.

Culequillas (10) 9.25%
4, 19, 28, 38, 55, 67,
73, 95, 103, 106.

309. ANDAR A LA PATA COJA

De (al) cojito (45) 42.65%
11, 15, 19-21, 23, 26, 30,
33, 35, 36, 370, 41, 42,
46, 48, 50-53, 56, 60, 61,
65, 66, 68, 71-75, 77, 79,
80, 810, 82-84, 86, 88-
90, 95, 100, 102.

ø (19) 17.59%
2, 5, 7, 9, 12, 16, 17, 22,

Cluquillas (6) 5.55%
13, 30, 52, 70, 98, 108.

Sentadillas (5) 4.62%
65, 77, 78, 85₂, 93₁.

*305

Irse de boca (5) 4.62%
8₂, 23, 49₁, 67₀, 85.

Caer de cabeza (4) 3.70%
19, 43, 46₂, 78.

*306

311. CAER DE BRUCES

Caer de boca (29) 26.85%
3, 7, 11, 12, 18, 21, 29₀,
30₁, 33, 35, 38, 41, 45,
46₁, 54, 55₁, 59, 61, 65,
66, 67₀, 68, 71, 80, 83,
86, 96₂, 103₁.

Caer de frente (25) 23.14%
1₁, 15₂, 20, 30₃, 36, 37,
42₁, 44, 55₂, 56₂, 57, 70,
73₂, 75-77.

Caer de cara (22) 20.37%
1₂, 10_D, 15₁, 16, 25, 28,
32, 42₂, 48, 51, 53, 58,
79, 81, 91, 94₂, 102, 103₂,
104₂, 105-107.

Caer de bruces (15) 13.89%
2, 5, 6, 9, 27, 39, 49₂,
56₁, 62, 63, 72₀, 89₂, 92₁,
99, 101.

Caer boca abajo (11) 10.18%
4, 13, 17, 22, 29₀, 34,
50, 52, 74, 90, 100.

312. CHAPUZAR

ø (37) 34.25%
2, 12, 13, 16, 21, 22, 25,
26, 28, 30, 31, 40, 42,
45, 47, 49, 52, 61-64,
68, 69, 73, 77, 83, 87-89,
92, 93, 98, 99, 103-105,
108.

Meter la cabeza al agua
(16) 14.80%
1, 4, 20, 29, 32, 43, 46₀,
48, 55, 66, 67, 79, 82, 84,
86, 91.

Mojarse (13) 12.03%
11, 17, 18, 34₁, 37, 44,
72, 74, 79, 95, 97, 101,
102₁.

Zambullirse (7) 6.48%
7, 9, 35, 60, 78, 80, 90.

A ver quien aguanta más
(6) 5.55%
39, 50, 75, 94, 96, 102.

Sumergirse (4) 3.70%

23, 41, 54, 59.

Bañarse (4) 3.70%

19, 34₂, 85, 100.

Mojar la cabeza (3) 2.77%

5, 6, 80.

*307

313. HUCHA

Alcancia (107) 99.07%

1-23, 24₂, 25-75, 77-108.

*308

313 BIS. HUCHA

Alcancia (41) 37.95%

1₁, 6, 9, 12, 16₂, 17,
24₂, 27, 34, 37, 38, 39₁,
41₂, 44₂, 46₂, 47₁, 48,
49₂, 54-56, 59, 61₃, 62,
64₁, 73₃, 74₁, 76₁, 77₁,
79, 81, 85₁, 86, 87₁, 890,
93₃, 95₂, 96, 97, 104₂,
107.

Puerquito (39) 36.11%

4, 10, 13, 15, 16₁, 21,
26, 28, 35, 39₂, 40, 41₁,
420, 43, 45, 49₁, 50, 510,
57, 60, 61₂, 63, 64₂, 66,
67₁, 69, 71, 72₁, 73₁, 76₂,
80₁, 87₂, 91₁, 93₁, 94,
980, 100, 101, 103.

Cochinito (31) 28.70%

3, 5, 7, 11, 29, 30, 33,
44₁, 46₂, 47₂, 53, 58, 61₁,
67₂, 68₁, 74₂, 80₃, 82,
84, 85₂, 88, 890, 90, 91₂,
92₁, 95₁, 980, 104₁, 1060,
108.

Marranito (9) 8.33%

1₂, 2, 19, 23, 420, 68₂,
72₂, 92₂, 102.

Cochino (5) 4.62%

25, 36, 75, 77₂, 93₂.

Puerco de alcancia (5)

4.62%
8, 18, 32, 52, 70.

Alcancia de puerquito (4)

3.70%
83, 99, 105, 1060.

*309

314. BARAJA

Baraja (62) 57.40%

1₁, 3₁, 4, 6, 8₁, 9₁, 10,
11₁, 13₁, 14, 16, 17₁, 19-
21, 22₁, 25, 26₁, 28, 31,
34₂, 360D, 37, 38, 43, 44,
46₂, 47, 49, 52, 54₁, 55₁,
59, 600, 620, 63₁, 64₂,
65₁, 67, 68₁, 70, 73, 75,
76, 77₁, 79, 81₂, 88, 90,
92₁, 94₂, 96₁, 980, 990, 100
-103, 104₁, 106, 108.

Cartas (35) 32.40%

1₂, 50, 11₂, 16₂, 29, 30,
360, 40₁, 42, 45, 460,
48, 51, 54₂, 55₂, 61₁, 63₂,
64, 65₂, 68₂, 69, 71, 74₁,
78, 81₁, 82, 85₂, 86₁,
89₂, 910, 92₂, 94₁, 96,
97₂, 98.

Naipes (34) 32.40%

2, 3₂, 7, 8₂, 9₂, 120, 13₂,
17₂, 18₂, 22₂, 23₂, 26₂, 27₁,
32, 33₂, 34₁, 360D, 37₂,
41₂, 53, 600, 61₂, 74₂,
77₂, 80₁, 830, 86₂, 910,
93₂, 95₁, 97₁, 990, 104₂,
105₂.

Barajas (27) 25.00%

50, 120, 15, 18₁, 23₁,
24, 27₂, 33, 35, 39, 40₂,
41₁, 50, 56, 57, 66, 72,
80₂, 830, 84, 85₁, 87D,
89₁, 93₁, 95₂, 105₁, 107D.

*310

315. BARAJAR

Barajejar (51) 47.22%

3, 8, 10, 12, 13₁, 14,
18-23, 28, 29, 33, 34, 37₀,
38, 40, 42, 43, 46, 48,
50, 530, 55, 65-67, 69,
71-74, 78, 79, 80₂, 820,
84, 85, 86₁, 88, 89, 92,
94, 96, 100-103, 107.

Barajar (40) 36.11%

2, 5-7, 9, 11, 15, 24, 27,
30-32, 35, 36, 41, 44, 47,
49, 51, 52, 530, 54, 60-63,
70, 75, 80₁, 81, 87D, 90,
91, 93₁, 98, 99, 104, 105,
108.

Revolver (11) 10.18%

13₂, 39, 56₂, 57, 64, 68,
77, 820, 83, 86₂, 106.

ø (6) 5.55%

16, 17, 26, 45, 76, 97.

Barajiar (5) 4.62%

1, 4, 59, 93₂, 95.

*311

316. CORTAR

Partir (78) 72.22%

1₁, 2-5, 7-11, 13-18, 20-
22, 24₂, 25₂, 26, 27, 29, 30,
33-35, 38-42, 44, 46-48, 50-57,
59, 60, 62-64, 66-68, 71,
74, 75, 80, 82, 83, 85, 87-
91, 93-98, 100, 102-104,
106-108.

Cortar (22) 20.37%

1₂, 6, 12, 19, 23, 24₁,
25₂, 36, 37, 61, 72, 73,
76-79, 84, 92, 99, 101,
105.

ø (7). 6.48%

31, 32, 43, 45, 49, 65, 69.

*312

317. REPARTIR

Repartir (70) 64.81%

1, 3, 7, 8, 10, 11₂, 12-14,
 16, 17, 19-22, 27₂, 29, 30,
 32, 34-38, 40, 42, 43, 44₁,
 47-49, 51, 52, 54-58, 59₂,
 60₂, 62, 64-69, 71, 73,
 77, 79-83, 84D, 85, 88,
 90, 91, 93₂, 96, 97, 100-
 103, 105₁, 107, 108.

Dar (35) 32.40%

2, 40, 5, 6, 11₁, 15, 18,
 24-27₁, 33, 39, 44₂, 46,
 50, 53, 59₁, 61, 63, 72,
 74-76, 78₂, 86, 89, 92,
 93₁, 94, 95, 99, 104, 105₂.

♠ (4) 3.70%

28, 31, 45, 106.

*313

318. BOLICHE-BALERO-EMBOQUE

Balero (107) 99.07%

1-36, 38-108.

*314

319. LA COMETA

Papalote (95) 87.96%

1, 2₁, 3-5, 60, 7₁, 8-16,
 180, 190, 20₁, 21, 220, 23₁,
 24₂, 260, 27₁, 28₂, 29,
 30, 310, 32₂, 33-35₁, 360,
 37, 38, 39₁, 40-43, 44₁,
 45, 46, 47₁, 49-51, 53, 54,

560, 60₁, 63₁, 650, 660, 67
 -69, 71, 720, 74₁, 75-77,
 78₂, 79, 80₁, 81, 82₁, 83,
 84₁, 85-90, 91₁, 92, 93₁,
 94, 95, 96₁, 97, 98, 99₁,
 100-108.

Cometa (28) 25.92%

2₂, 60, 7₂, 180, 20₂, 210,
 23₂, 33₂, 39₂, 44₂, 47₂,
 48, 57₁, 60₂, 62₂, 63₂, 64₂,
 720, 73₂, 74₂, 78₁, 80₂, 84₂,
 89₂, 91₂, 93₂, 96₂, 99₂.

Güila (21) 19.44%

190, 20₃, 220, 23₂, 24₁,
 250, 260, 27₁, 28₂, 310, 32₁,
 34₂, 35₂, 360, 550, 560, 58₁,
 590, 64D, 650, 660.

Papelote (15) 13.88%

17, 250, 35₂, 52, 550, 57₂,
 58₂, 590, 610, 62₁, 64₂,
 70, 720, 73, 82₂.

*314

VII. PROFESIONES Y OFICIOS

320. OBRERO

Obrero (104) 96.29%

1-3, 4₂, 5-16, 18, 20-26,
 270, 28-53, 55-66, 68-108.

Trabajador (5) 4.62%

4₁, 17, 19, 54, 67.

*315

321. OBRERO EVENTUAL. TEMPORERO

Eventual (64) 59.25%

2D, 3₁, 5₁, 6₁, 8, 9D, 11₁,
 13-17, 20, 21, 23, 27, 30
 -32, 33D, 34₂, 36, 37, 38D,
 39D, 40, 41, 44, 45, 48-51,
 53, 55, 57, 58, 60, 62,
 63₁, 64, 65, 69, 71-73, 75
 -77, 79, 84-87, 89, 90, 93
 -95, 99, 101o, 102-104,
 108.

Temporal (10) 9.25%

11₂, 56, 67, 68, 82₁, 97,
 98, 100, 101o, 105.

Suplente (7) 6.48%

3₂, 56, 67, 68, 82₁, 97,
 98, 100, 101o, 105.

ø (6) 5.55%

3₂, 47, 52, 61, 81, 92,
 106.

Interino (6) 5.55%

6₂, 12, 22, 34₁, 83, 107.

Por contrato (4) 3.70%

4, 5₂, 70o, 82₂.

Destajista (4) 3.70%

42o, 63₂, 70o, 78.

*316

322. MERCADO

Mercado (105) 98.14%

1-56, 58-79, 80o, 85o, 86o,
 88-108.

*317

322.BIS. MERCADO

Supermercado (40) 37.03%

1-4, 5o, 6, 12, 14o, 16-
 18, 20-23, 24o, 25, 27-29,
 30₂, 31, 34, 36-39, 42,
 50, 61, 63, 66, 84, 87,
 92-93, 95, 98, 99, 102.

Super (13) 12.03%

8, 11, 13, 15, 32, 47, 51,
 53o, 56, 64, 69, 73, 88.

Centro comercial (12)

11.11%
 24o, 30₂, 33, 35, 59-60,
 67, 85, 86o, 89, 101, 105.

ø (10) 9.25%

7, 9, 10, 19, 26, 48, 58,
 68, 70, 75.

Tienda de autoservicio

(9) 8.32%

14o, 30₁, 44, 45, 72, 90, 96,
 104, 108.

Tienda (6) 5.55%

5o, 52, 57, 82, 83, 86o.

Mercado (4) 3.70%

91, 97, 100, 103.

*318

323. DINERO

Dinero (105) 97.22%

1-16, 18-44, 45o, 46-50,
51o, 52-78, 80-105, 107,
108.

*319

324. MENDIGO

Limosnero (88) 85.18%

1, 3, 4₂, 5o, 7-10, 13₂,
14-16, 16-18₁, 19o, 21,
22₁, 25, 26o, 27₂, 28, 29₂,
30₁, 32, 33₁, 34, 35, 36₁,
37, 38, 39₁, 41, 42, 43-
45₁, 47, 48₂, 49, 50, 53-
59, 60o, 61₁, 62o, 63,
64₂, 65₁, 67, 68, 71-73,
74₁, 75, 76, 77o, 78-82,
83₁, 84₁, 85, 86₁, 87₂, 88,
91₁, 93-98, 99₁, 100₂,
101, 102, 103-105₁, 106,
107₁, 108₁.

Mendigo (30) 27.77%

4₁, 5o, 6, 11₁, 12₂, 13₁,
18₂, 22₂, 23, 26o, 33₂,
36₂, 43₃, 44₂, 45₂, 60o,
65₂, 66, 69, 74₂, 87₃,
89o, 90₂, 91₂, 92₁, 99₂, 104₂,
105₂, 107₂, 108₃.

Pordiosero (25) 23.14%

5o, 11₁, 12₁, 17₂, 24, 26o,
27₁, 30₂, 39₂, 43₂, 48₁,
51, 52₁, 61₂, 62o, 83₂, 84₂,
86₂, 87₁, 89o, 90₁, 100₂,
103₂.

Limosnerito (4) 3.70%

31, 46, 52₂, 64₁.

*320

325. JEFE DE UNA CUADRILLA EN EL CAMPO

Capataz (81) 74.99%

1-3, 5, 6o, 8, 9, 11-13,
16, 17, 19, 20, 21D, 22-34,
36, 38, 39, 41o, 42, 44-48,
51, 53, 55, 56₁, 59, 60,
61₁, 62-69, 72, 73, 75-78,
80₂, 81-86, 88-90, 92, 93,
94₂, 95, 98, 100, 102-105,
107, 108.

Mayordomo (12) 11.11%

4, 6o, 7, 35, 43, 49, 52o,
54, 56₂, 61₂, 79o, 99o.

♂ (5) 4.62%

40, 71, 87, 97, 106.

Caporal (5) 4.62%

10, 18, 57, 80₁, 99o.

Supervisor (4) 3.70%

14o, 41o, 50, 52o.

*321

326. AZOFRA. Prestación personal o vecinal.

Ayuda (31) 29.61%

1, 2, 9, 11o, 25, 28D, 34,

38, 43, 46, 49, 50, 52₁,
53, 55, 67, 69, 70, 73, 74,
76, 77, 81o, 82, 84, 85,
86D, 88D, 91, 94o, 97,
104, 107.

Cooperación (14) 12.94%
31-33, 35, 39₂, 40, 54,
58, 61, 68, 81o, 92, 98o.

∅ (13) 12.03%
5, 16, 19, 26, 37, 44, 60,
80, 83, 87, 89, 97, 104.

Caritativo (7) 6.48%
13, 27, 52₂, 79, 99₂, 100,
106.

Voluntario (6) 5.55%
20, 23, 30, 42, 51₂D, 78.

Colecta (5) 4.62%
8, 18, 57, 96, 101.

Solidaridad (5) 4.62%
39₁, 56, 93, 99, 108.

Auxilio (5) 4.62%
6, 47, 59, 66, 98o.

Colaborar (5) 4.62%
11o, 36, 45, 94o, 103.

*322

327. TALABARTERO

Talabartero (52) 48.14%
2, 5-7, 9, 12, 14, 16D,
17, 20₂, 21-23, 26, 30,
36oD, 39, 40, 44, 45, 51, 52,
55, 57, 61-63, 67, 68, 71
72, 75, 77D, 78-81, 83,
85, 86o, 90, 91, 93₁, 96o,
97-99, 103, 104, 105₁,
107D, 108.

Curtidor (35) 32.40%
1, 3, 8, 13₂, 15, 19, 20₁,
27, 29, 33, 35, 42, 43,
46-48, 50, 53, 56, 58, 60o,
70, 73, 76, 82, 84, 86o,
88, 89, 92₂, 93₂, 94,
101, 105₂, 106.

∅ (13) 12.03%
10, 28, 31-32, 37, 38, 49,
54, 65, 66, 69, 100, 102.

Peletero (5) 4.62%
11, 18, 36o, 74, 87.

*323

328. AFILADOR

Afilador (106) 98.14%
1-21, 23-101, 103-108.

*324

329. QUINCALLERO

∅ (28) 25.92%
10, 13, 14, 21, 22, 24, 28,
31-35, 37, 46, 47, 50, 55,
56, 66, 69, 70, 76, 84, 85, 91,
101, 102, 106.

Chacharero (19) 17.59%
4, 25-27, 30, 36oD, 39,
48, 52, 57, 60, 63, 64,
67D, 75, 90, 93, 100, 103.

Vaxillero (18) 16.66%
16, 43, 44, 49, 51, 53, 61,
71, 72, 80, 83D, 87, 89,
92, 99, 104, 105, 108.

Vendedor (12) 11.11%
1, 8, 11, 15, 65, 73, 78,
82, 86, 88, 95, 98.

Comerciante (5) 4.62%
3, 19, 74, 96, 97.

*325

330. ALBOROQUE

♠ (44) 40.74%
3, 7, 9, 10, 13, 16, 21, 22,
25, 26, 32-35, 42, 45, 49,
52-54, 56, 57, 59, 60, 63,
65, 69-71, 74, 75, 77, 79
-83, 87, 89-91, 97, 99,
108.

Festejo (16) 14.81%
4, 5, 12o, 28, 30, 31, 39,
41, 44, 47, 50D, 72, 92,
93, 102, 104.

Festejar (10) 9.25%
18o, 29, 40, 46, 55, 73,
76, 84, 101, 103.

Fiesta (9) 8.33%
27, 37, 48, 64₂, 67, 86,
88, 105, 107.

Brindis (8) 7.40%
38, 43, 51, 66, 94o, 95,
96, 98.

Reunión (5) 4.62%
17, 19, 24, 64₁, 100.

Agasajo (3) 2.77%
8, 18o, 36.

Convenio (3) 2.77%
23, 62, 68.

*326

331. CARPINTERO

Carpintero (107) 99.07%
1-40, 42-108.

*327

332. TABLA

Tabla (78) 73.13%
1-7, 8oD, 9o, 11, 12, 15,
16, 18-21, 24-26, 28₁,
29, 33, 34, 38, 39₂, 40-
44, 46, 49-51, 53-55, 58,
60o, 61₁, 62, 63, 64-75₂,
66, 68, 70, 71, 72o, 74,
77, 78₁, 80₁, 82₂, 83,
85-89, 91, 92₁, 93-97, 99o,
100-102, 103o, 104₁, 105-
108.

Madera (33) 30.55%
 80, 10, 13, 28₂, 30₂, 31,
 320, 35₂, 37, 39₁, 47, 48,
 56-57, 59, 62₂, 64₁, 65₁,
 67, 69, 720, 73, 75, 76,
 78₂, 80₂, 82₁, 84, 90,
 92₂, 990, 1030, 104₂.

Tablón (8) 7.40%
 90, 14, 23, 27, 320, 35₁,
 600, 62₁.

*328

333. VIRUTA

Viruta (85) 78.70%
 1, 2, 3D, 4-9, 11, 13, 14,
 16, 18, 21, 23-27, 29D,
 30-33, 34D, 36, 390D, 40-
 42, 44, 45, 48, 50, 51, 53,
 54D, 55-57, 59-63, 65-69,
 72-75, 78-99, 101-108.

Ø (10) 9.25%
 10, 17, 28, 38, 43, 46, 47,
 70, 71, 77.

Aserrín (10) 9.25%
 12, 19, 20, 22, 37, 390,
 49, 64, 76, 100.

*329

334. SERRIN

Aserrín (94) 87.03%
 1-9, 11, 13, 14, 16-21, 23,
 240, 25-30, 32-44, 46-48,

50, 52-59, 61-67, 69, 70,
 72-74, 76-99, 101-107.

Serrín (6) 5.55%
 10, 240, 51, 60, 68, 108.

Ø (5) 4.62%
 15, 22, 31, 45, 71.

*330

335. AFILAR

Afilar (90) 83.33%
 1-12, 13D, 14, 15, 16₂D,
 17-19, 21-25, 27-31, 33,
 34₂D, 35, 36, 38-40, 41₁D,
 42-44, 46-48, 49D, 50,
 53-61, 63, 64, 66, 69-71,
 73-82, 85-88, 89₂D, 90-
 96, 98, 99, 103-108.

Sacar filo (17) 16.66%
 16₁, 20, 26, 34₁D, 37,
 41₂, 45, 51, 65, 67, 68₂,
 72, 83, 84, 89₁D, 97, 101,
 102.

*331

336. PIEDRA DE AMOLAR

Piedra de afilar (31)
 28.69%
 1, 2₂, 4, 5, 6₂, 12, 140,
 16, 23, 27, 30, 34, 36,
 46, 53, 60, 68, 72, 75,
 80₂, 83, 84, 89₁, 91, 93,

95, 98o, 104-106, 107₂.

Esmeril (30) 27.77%

2₁, 3, 8, 9o, 11, 20, 22,
25, 31, 32, 40, 42, 44,
49, 55, 57, 73, 74, 76-79,
81, 85, 86oD, 89₂, 92,
94, 96, 107₁.

Afilador (14) 12.96%

15, 17, 18, 21, 35, 38,
43, 54, 58, 70, 86oD, 87,
88, 90.

Ø (12) 11.11%

10, 19, 48, 67, 69, 71,
82, 97, 100-103.

Mollejón (9) 8.33%

6₂, 7, 26, 41₂, 45, 61,
80₁, 99, 108.

Piedra de esmeril (5) 4.62%

6₁, 33, 37, 41₁, 51.

Afiladora (3) 2.77%

56, 59, 66.

*332.

337. TORNILLO

Tornillo (107) 99.07%

1₂, 2o, 3₂, 4-6, 8₂, 9o,
10, 11o, 12-15, 16o, 17,
18o, 19-22, 23o, 24-38,
39o, 40, 41, 42₂, 43-47,

49, 50, 51o, 52-56, 57o,
58-64, 65o, 66-94, 95o,
96-108.

Pija (11) 10.18%

2o, 3₁, 8₁, 23o, 39o, 42₁,
48o, 51o, 57o, 65o, 95o.

Chilillo (8) 7.40%

1₁, 3₂, 7o, 8₁, 9o, 11o,
16o, 18o.

*333

338. DESTORNILLADOR

Desarmador (106) 98.14%

1-22, 23₁, 24, 25, 26₂,
27₁, 28-31, 32₂, 33-53,
55-59, 60₁, 61-92, 93₁,
94-96, 97₁, 98, 100-104,
105₁, 106, 107, 108₂.

Destornillador (9) 8.33%

23₂, 26₁, 27₂, 32₁, 54,
60₂, 93₂, 97₂, 105₂.

*334

339. LIJA

Lija (108) 100%

1-108.

340. CEPILLO

Cepillo (71) 65.72%

1-6, 7₂, 8₁, 9, 11, 13,
16-25, 26₂, 27, 30, 33-

36, 38, 40_o, 42, 43, 46,
48, 49, 51, 53, 55, 56,
58-60, 61₁, 62_o, 63_o, 64,
66, 68-72, 77, 80, 81, 83,
86₂, 87, 89₁, 91, 92_o,
93₁, 94₂, 97-100, 101D,
104, 106, 107.

Garlopa (28) 25.92%

7₁, 8₂, 26₁, 32, 37, 40_o,
41, 44, 45_o, 52, 61₂, 62_o,
63_o, 78, 79, 82, 84D, 85₁,
86₁D, 88, 89₂, 90, 92_o,
93₂, 94₁, 96, 105, 108.

ø (12) 11.11%

10, 12, 29, 31, 47, 50,
54, 65, 67, 75, 102, 103.

GarlopIn (6) 5.55%

45_o, 57, 62_o, 63_o, 85₂, 95.

*335

341. SIERRA

Sierra (46) 42.58%

5, 7, 9, 13, 15-21, 24,
27, 30, 31, 34, 39, 40, 41_o,
44, 45, 51-53, 61, 63, 68
-71, 79, 85, 86, 88, 89,
93₂, 96-99, 102-106, 108.

Segueta (23) 21.29%

3, 11, 22, 28, 32D, 38₂,
49, 56, 59, 66, 72_o, 73,
76, 78, 83, 84, 87, 91, 93₁.

94₂, 100, 101, 107.

ø (13) 12.03%

2, 10, 14, 29, 33, 47, 48,
54, 62, 64, 74, 75, 90.

Arco (8) 7.40%

23, 25, 37, 38₁, 41_o, 55,
58, 65.

Serrote (6) 5.55%

43, 46, 77, 81, 82, 92.

*336

342. SERRUCHO

Serrote (59) 54.62%

11₂D, 33, 34, 36₂, 38, 39,
41_o, 43-47, 49, 51, 52,
56-59, 61, 62_o, 63, 64,
65₁, 67-73, 74₁, 75-81,
83D, 86-88, 89_o, 90-92,
93₁, 94, 95, 97-99, 103,
104, 106-108.

Serrucho (55) 50.92%

1-10, 11₁D, 12-32, 35,
36₁, 37, 40₁, 41, 42, 48,
50, 53, 60, 62_o, 65₂, 66,
74₂, 84, 85, 89_o, 93₂, 96,
100-102, 105.

*337

343. FONTANERO. PLOMERO

Plomero (63) 58.33%

1-3, 6, 11, 14, 20, 24₂,
 25, 26, 29₂, 30, 31, 33₁,
 35₂, 37, 38, 39₁, 40-42,
 44, 46-49, 51, 55, 58₀,
 60₂, 61, 62, 64, 65, 66D,
 68-71, 73-76, 78₂, 80-84,
 87₁, 88, 89_{1D}, 91, 94, 95,
 96₁, 99-101, 105-108.

Fontanero (56) 51.85%
 4-5, 7-10, 12, 15-19, 21-
 23, 24₁, 27, 28, 29₁, 32,
 33₂, 34, 35₁, 36, 39₂,
 43, 50, 52-54, 56, 57, 58₀,
 59, 60₁, 63, 67, 72, 77,
 78₁, 79, 85, 86, 87₂, 89_{2D},
 90, 92, 93, 96₂, 97, 98,
 102-104, 105₂.

*338

344. HERRERO

Herrero (100) 92.59%
 1-11, 13-36, 38, 40-52,
 55-57, 59-64, 65₂, 66₁,
 67, 69, 71-108.

Balconero (3) 2.77%
 65₁, 66₂, 68.

*339

345. FRAGUA

Fragua (40) 37.03%
 2, 4₂, 7, 13, 19, 21-24,
 26, 27₁, 28, 31, 34, 35,

39, 40, 42-45, 49, 51, 52,
 54, 61-63, 67, 70, 80, 81,
 86D, 89, 91, 93₂, 94₁, -
 95, 98, 99.

Horno (31) 27.00%
 1, 4₂, 11, 12, 15, 17, 20,
 29, 30, 36, 37, 41, 48, 50-53,
 57, 58, 65, 69, 71, 72, 76,
 82, 84, 94₂, 96, 100, 102,
 103, 105, 107₂.

Ø (15) 13.88%
 3, 10, 16, 33, 38, 47, 59,
 73-75, 83, 85, 87, 88, 97.

Fogón (11) 18.18%
 5, 6₀, 9, 14, 66, 77, 78,
 90, 93, 101.

Forja (8) 7.40%
 8, 18, 25, 27₂, 56, 60,
 92, 106.

*340

346. YUNQUE

Yunque (57) 53.69%
 1-4, 6-9, 14, 17, 18, 20,
 21, 23-27, 31, 33, 34, 36,
 39-42, 44, 45, 48, 51, 53,
 54, 60D, 61-63, 66, 68,
 69, 71, 72, 74, 75, 80, 81,
 84, 86, 89-93, 95-97, 99,
 105, 108D.

ø (29) 26.85%
 11-13, 16, 22, 29, 32, 35,
 37, 38, 46, 47, 49, 50, 52,
 55-57, 59, 67, 70, 76,
 78, 82, 83, 87, 88, 102,
 107.

Banco (8) 7.40%
 19, 43, 64, 65, 73, 77,
 85, 94.

*341

347. FUELLE

ø (38) 35.18%
 11, 12, 15, 20, 29, 30, 35-
 37, 39, 46, 47, 49, 50, 52,
 55, 57, 64-70, 74, 76-79,
 82-84, 91, 92, 99, 100, 103,
 108.

Fuelle (35) 32.40%
 1-3, 5, 6, 8, 9, 14, 16-18,
 21, 23, 26, 27, 28D, 31,
 33, 34, 42, 44, 45, 51, 53,
 54, 60, 62, 63, 71, 75, 80,
 88, 89, 97, 105.

Soplador (10) 2.25%
 4₁, 24₁, 38, 61₂, 81, 90,
 95, 96, 101, 104?

Fragua (5) 4.62%
 4₂, 24₂, 43, 93₂, 102.

Ventilador (5) 4.62%

10, 32, 58, 73, 106.

Soplete (4) 3.70%
 13, 22, 85, 87.

Fuey (4) 3.70%
 7a, 25a, 61₁, 98.

*342

348. ZAPATERO

Zapatero (106) 98.14%
 1-7, 9-107.

*343

349. LEZNA

ø (39) 36.11%
 2, 4, 10-13, 16, 17, 19,
 20, 22, 24, 29-32, 36,
 47, 49, 50, 52, 54, 56,
 67, 69, 73, 75, 83, 90,
 92, 93, 96-98, 101-104,
 106.

Lezna (25) 23.14%
 3, 5, 9, 27, 33, 37, 38,
 41, 43, 44, 60, 61, 64, 74,
 77, 80, 82, 85, 86, 89, 91,
 94, 99, 107, 108.

Punzón (18) 16.66%
 6, 14, 18, 21, 23, 39, 42,
 45, 48, 51, 55, 62, 63, 68,
 71, 81, 87, 95.

Alezna (8) 7.40%

7,8, 26, 40, 53, 58, 70,
88.

Formón (3) 2.77%

35, 72, 105.

*344

350. CORTAR EL PELO

Cortar el pelo (72)

68.50%

1-8, 10-12, 13oD, 14-16,
21-24, 26-30, 31₃, 34o,
35, 36₂, 37, 40₁, 41₁, 42₂,
46₁, 47, 48, 50o, 51, 56,
57, 60₂, 64, 66, 67₁, 69
-71, 74, 75, 80₂, 81-84,
86₂, 87-90, 91₂, 93₁, 95,
96, 98o, 99-103, 104₂,
105-107, 108o.

Pelar (37) 34.25%

9, 17, 19, 20, 25, 31₂, 38,
39, 40₂, 41₂, 44, 45, 46₂,
49, 50o, 52-55, 59, 61.
62, 63₂, 65, 67₂, 68o,
72o, 76-78₂, 85, 86₁, 92,
93₂, 94, 97.

Hacer el pelo (11) 10.18%

13oD, 31₁, 33, 34o, 41₄,
60₃, 68o, 73₂, 91₁, 98o,
104₁.

Peluquear (7) 6.47%

18, 36₁, 60₁, 63, 72o,
108o.

Recortar cabellos (3) 2.77%
43, 58, 79.

*345

351. PELUQUERIA DE SEÑORAS

Salón de belleza (86)

79.62%

1, 2₁, 4-6, 7₂, 9-11, 12₂,
13-20, 21₁, 22, 23, 26-29,
32₂, 33, 35, 36, 38, 40-42,
45, 46₂, 47-50, 51₁, 52₁,
53-58, 60-62, 64-71, 73₁,
74-76, 77₁, 78-81, 82o,
83, 84₁, 85-87, 89-91,
94, 96, 98, 100, 103, 104,
105o, 106-108.

Estética (13) 12.03%

2₂, 3₁, 12₁, 21₂, 39o,
46₂, 51₂, 52₂, 59, 63₂, 84₂,
95₂, 99₂.

Sala de belleza (11)

10.18%

7₁, 24, 30, 34, 37, 44,
73₂, 82o, 92, 101, 102.

Peluquería (7) 6.48%

3₂, 39o, 77₂, 95₁, 97,
99₁, 105o.

*346

352. HORQUILLAS PARA EL PELO

Horquilla (57) 52.77%

6, 11, 13, 14, 16-18, 22,

23₂D, 24₂, 27, 28oD, 30-32, 34-35, 41,42, 44-46, 48-54, 58D, 61, 62, 63D, 64, 68, 69, 71,72, 79-81, 82D, 83-85, 87, 89,90, 92, 98, 99, 103-108.

Pasador (24) 22.22%
17,4o, 5o, 7-9, 10₁?, 19, 20, 23D, 24₁, 26, 28o, 30o,39o, 40, 43, 47₂, 59, 70, 93o, 9C, 101, 102o.

ø (12) 11.11%
33, 55-57, 65,66, 73,74, 77,78, 91, 94.

Prendedor (10) 9.25%
2?, 5o, 15, 37, 38o, 47₁, 60, 95, 97, 102o.

Peineta (6) 5.55%
4o?, 12o, 21, 67, 75, 88.

Broche (4) 3.70%
23₂D, 24₂, 39o, 93o.
*347

353. VENDEDOR CALLEJERO

Vendedor ambulante (57)
52.77%
3, 5, 6, 9, 11,12, 14, 18, 21, 23, 27, 29, 33-35, 37, 39-42, 44-49, 52, 54, 55,

56₁, 58-60, 62,63, 65-68, 72o, 73-75, 78,79, 80o, 81, 82₂, 83,84, 86o, 88-92, 93₁, 95, 96₁, 97-101, 103,104, 105o, 106-108.

Vendedor (22) 20.37%
1,2, 10, 15, 17, 20, 22, 24, 31, 36, 51, 53₂, 57, 69,70, 86-88, 90, 100, 102, 106.

Ambulante (13) 12.03%
13, 19, 25, 30, 38, 64, 77, 79, 82, 85, 89, 98, 103.

Comerciante ambulante (8)
7.40%
7, 43, 61, 76, 80, 94,95, 97.

Comerciante (5) 4.62%
26, 28, 50, 56₂, 107₂-
*348

354. COMPRAR A PLAZOS

En abonos (89) 82.40%
1-3, 5, 6₁, 8-11, 12o, 13, 14₂, 15, 17₁, 18,19, 21₂, 23, 24₂, 26-30, 32o, 33-35, 37o, 38, 39, 40₂, 41, 42₂, 43, 44₁, 45, 46, 49, 51-57, 59, 60, 61D,

62, 64₂, 65, 67-74, 76D,
77-79, 80o, 81, 82₂, 83,
84, 86o, 88-92, 93₁, 95,
96₁, 97-101, 103, 104,
105o, 106-108.

A crédito (15) 13.88%

6₂, 14₁, 17₂, 21₁, 22,
24₁, 40₁, 42₁, 47, 50,
64₁, 66, 85, 87o, 96₂.

Abonar (8) 7.40%

25, 32o, 36, 63, 75, 80o,
86o, 102.

A plazos (6) 5.55%

16, 31, 44₂, 48, 72o,
105o.

*349

355. NINERA

Niñera (78) 72.22%

6, 9, 10o, 11₂, 12, 16o,
17, 18₂, 19-22, 25o, 26₁,
27, 28, 30, 31, 32₁, 33₁,
34₂, 36₁, 38, 39₂, 40,
41₁, 42, 44₂, 46₁, 47o,
49₂, 50, 51, 52o, 53, 54,
55₁, 58, 60, 61₂, 62₁, 63,
65₂, 66₁, 68-70, 71, 72o,
73-75, 77₂, 78, 79, 80₂,
81-83, 84₁, 85o, 86, 87₃,
88₃, 89₁, 90, 91, 92₁, 93,
95, 96, 97o, 98, 101₁, 102,
104o, 105₁, 108₂.

Nana (43) 39.81%

2, 3₁, 5, 7, 8, 10o, 11₁,
13, 15o, 16o, 18₁, 23, 24₁,
26₂, 29, 32₂, 33₂, 34₁,
35, 36₂, 39₁, 44₁, 46₂,
47o, 48, 59, 61₁, 65₁,
66₂, 67, 72o, 77₁, 80₁,
85o, 87₁, 88₁, 92₂, 100,
101₂, 103₁, 104o, 107₁,
108₂.

Sirvienta (11) 10.18%

1, 3₂, 15o, 37, 41₃, 45,
52o, 97o, 103₂, 106,
107₂.

Pilmama (9) 8.33%

43, 49₁, 55₂, 64, 87₂,
89₂, 94, 99₁, 108₁.

Institutriz (4) 3.70%

41₂, 62₂, 84₂, 105₂.

Aya (4) 3.70%

24₂, 71o, 72o, 99₂.

*350

356. CAMARERO-A

Mesero (108) 100%

1-108.

*351

VIII. LA ENSEÑANZA

357. ENSEÑANZA ANTERIOR A LA PRIMARIA.

Kinder (86) 79.62%
 1, 3, 4, 6-8, 10, 11, 13,
 14₂, 16, 17, 19, 20, 21₂,
 23, 24₁, 25, 28-31, 34₂,
 35, 36₁, 38, 39, 40, 41, 43, 44,
 46, 48, 49, 50, 51, 52,
 54, 55, 57₂, 58-63, 65,
 66₁, 67, 68₂, 70, 71, 73,
 74, 76-78, 80₂, 81-83,
 84₁, 85, 86, 87₁, 88, 89₁,
 91-95, 96₁, 97, 98, 99₂,
 100, 101₁, 102, 103, 104₁,
 105₂, 106, 107, 108₁.

Preescolar (19) 17.59%
 2, 12, 22, 24₂, 27₂, 32, 30,
 35₂, 47, 48, 53, 64₂,
 66₂, 75, 84₂, 87₂, 89₂,
 96₂, 101₂, 104₂.

Jardín de niños (18)
 16.66%
 14₁, 15, 21₁, 26, 27₁,
 32, 33₁, 34₁, 36₂, 37, 30,
 42, 45, 64₁, 68₁, 72, 30,
 80₁, 99₁, 108₂.

Kinder garden (7) 6.48%
 5, 18, 33₂, 69, 72, 90,
 99₂.

Párvulo (3) 2.77%
 39, 72, 105₁.

*352

358. ENSEÑANZA PRIMARIA

Primaria (101) 93.51%
 1-13, 15-18, 20-24, 26-
 36, 38-42, 44-86, 88-94,
 96-108.

*353

359. ENSEÑANZA SECUNDARIA

Secundaria (106) 98.14%
 1-24, 26-71, 72, 73, 74,
 76-108.

*354

360. ENSEÑANZA SUPERIOR UNIVER
SITARIA

Profesional (51) 47.22%
 3, 5, 6, 9, 11, 13, 14₁,
 15-18, 20-24, 31, 32, 34,
 35, 37, 39, 41₂, 42, 44,
 45, 47, 48, 51, 53, 58, 60,
 63, 65-67, 69, 78, 82, 86
 -89, 91-93, 96, 98, 101,
 102, 105₂, 106₁, 108.

Universidad (21) 17.58%
 12, 26, 28, 29, 30, 40,
 41₁, 54, 57, 61, 62, 68,
 72, 76, 85, 90, 97, 100,
 107.

Carrera (12) 11.11%
1, 4, 8, 110, 38, 43, 52,
59, 77, 94, 99₃, 106₂.

Facultad (9) 8.33%
110, 33, 79, 80, 83, 95,
99₂, 103, 104.

Superior (7) 6.48%
36, 56, 71, 74, 75, 81, 105₁.

Universitaria (5) 4.62%
2, 7, 10, 14₂, 260.

ø(4) 3.70%
25, 49, 55, 73.

*355

361. ESCUELA PRIMARIA

Escuela (37) 34.25%
120, 13, 16, 17, 19, 20, 22-28,
31, 32, 35, 37, 390, 41, 43, 44,
46, 48, 53, 55, 67, 76, 79,
86, 92, 93, 97, 99, 104-107.

Escuela Primaria (34)
31.47%
2, 4, 6, 9, 14, 15, 18, 21, 29,
36, 38, 40, 42, 47, 56, 58, 60,
68, 69, 72, 73, 75, 77, 78, 80, 83,
87, 89, 91, 95, 98, 101, 102,
108.

Primaria (29) 26.85%
3, 5, 10, 30, 33, 34, 45, 49, 50,
57, 59, 61-63, 65, 66, 70, 71, 74,

81, 82, 84, 85, 88, 90, 94, 96,
100, 103.

Colegio (8) 6.40%
1, 8, 11, 120, 390, 51, 52,
54.

*356

362. ESCUELA SECUNDARIA

Secundaria (72) 66.66%
1, 3-7, 10, 11, 13-22, 28-30,
32-35, 37, 38, 44, 46, 47, 49-54,
56-62, 64-67, 70, 71, 73-75, 81,
82, 84-86, 88, 91-98, 100,
102-104, 106, 107.

Escuela secundaria (19)
17.59%
2, 9, 26, 40, 42, 48, 55,
68, 69, 72, 77, 78, 80, 83,
87-90, 101, 108.

Escuela (8) 7.40%
8₂, 24, 36, 41, 43, 63, 79, 99.

Colegio (6) 5.55%
8₁, 23, 25, 27, 31, 39.

*357

363. ACADEMIA

Academia (70) 64.81%
2, 4, 5, 7-9, 100, 11-13,
15-18, 20-23, 24₁, 26, 27,
30, 33-36, 40, 42-48, 50-
52, 54, 55D, 58, 59, 60D,

61, 64-66, 69, 71, 72,
74₁, 75, 78, 80, 82₁,
83oD, 84oD, 85, 87-90, 93o,
94, 95, 98, 99, 102, 106-
108.

Instituto (8) 7.40%

1, 10o, 70, 74₂, 82₂,
97o, 103o, 105.

∅ (6) 5.55%

38, 39, 49, 57E, 96, 100.

Escuela particular (5)

4.62%

37, 76, 83oD, 91, 93o.

Colegio (5) 4.62%

3, 24₂, 25, 31, 103o.

*358

364. PUPITRE DEL ALUMNO

Pupitre (70) 64.81%

1₂, 2, 3₁, 6₁, 8₁, 11₁,
12o, 14₂, 16₂, 17, 20, 21,
22₂, 23₂, 24, 25₁, 26₂, 27₂,
29, 30₁, 31, 33₁, 34₁, 35₂,
36, 39₁, 41, 42₂, 44₁,
45o, 46₂, 51, 52₁, 53, 54,
60, 61₁, 62₁, 63, 64₁, 66₂,
67₁, 68₁, 69, 71o, 72o, 73₂,
74, 75₁, 78o, 80₁, 81,
83₂, 84o, 87₁, 89₁, 90,
91₂, 92₁, 93₂, 95₁, 96,
97o, 98, 99o, 101₁, 103₁,

104o, 105₁, 108.

Mesabanco (50) 46.29%

1₁, 3₂, 4, 5, 6₂, 8₂, 9,
10o, 11₂, 12o, 14₁, 15₂,
16₁, 18, 22₁, 23₁, 25₂, 26-
28₁, 30₂, 32, 33₂, 35₁,
37, 38₂, 39₂, 40, 46₁, 48,
50, 52₂, 59, 64₂, 66₁, 71o,
80₂, 86₂, 89₂, 91₁, 92₂,
95₂, 100, 101₂, 102o,
104o, 105₂, 106₂, 107₁, 108₂.

Banca (27) 25%

19, 44₃, 49₂, 55, 56₁, 57,
58, 61₂, 62₂, 65, 67₂, 68₂,
70₁, 72o, 73₁, 75₂, 77,
78o, 82, 83₁, 85₁, 86₁, 87₂, 93₁,
94o, 103₂, 107₂.

Butaca (8) 7.40%

10o, 15₁, 47, 49₁, 56₂,
70₂, 94o, 102o.

Escritorio (6) 5.55%

7, 13, 28₂, 39₃, 47, 76.

Papelera (3) 2.77%

79, 85₂, 88.

*359

365. TABLERO - PIZARRA

Pizarrón (108) 100%

1-108.

366. TIZA

Gis (108) 100%
1-108.

*360

367. CARTERA

Portafolio (65) 60.18%
2, 4o, 5, 7, 9-15, 16₁,
17-23, 28, 29, 31-34, 35₁,
36, 38, 39o, 41o, 46-56,
60, 61, 63, 64, 67, 70, 73
-78, 80, 85₁, 86, 88o, 89,
91, 94, 95, 98, 101, 102,
108.

Portafolios (36) 33.33%
1, 3, 24, 26, 27, 30, 40,
42, 44, 45, 57-59, 62, 65,
66, 68, 69, 71, 72o, 79,
81-84, 87, 90, 92, 93, 96,
97, 99, 104-107.

Mochila (9) 8.33%
16₂, 25, 35₂, 37, 39o,
41o, 72o, 85₂, 88o.

*361

368. BOLIGRAFO

Pluma (92) 85.18%
1, 2₂, 3-7, 9₂, 10-17,
18o, 19-32, 33o, 34, 36₁,
37-41, 44₁, 46-49, 51-59,
60₂, 64, 65, 67-69, 71,
72₂, 73-76, 77₂, 78-88,
89₁, 90-92, 93₂, 94o,

96₂, 97, 99₃, 101₂, 102,
105₁, 106o, 107₁, 108₁.

Lapicero (19) 17.59%

2₂, 9₂, 43, 50, 61₁, 63,
77₁, 93₁, 94o, 96₁, 98, 99₁,
100, 101₁, 103, 104₁, 106o,
107₂, 108₂.

Bolígrafo (16) 14.81%

2₁, 8, 9₁, 33o, 36₂, 44₂,
45, 60₁, 61₂, 66, 70, 72₁,
95, 99₂, 104₂, 105₂.

Pluma atómica (4) 3.70%

35, 42, 62, 89₂.

*362

369. LAPIZ

Lápiz (108) 100%
1-108.

370. ESTILOGRAFICA (pluma fuente)

Pluma fuente (57) 52.77%
1-3, 5-9, 11, 14o, 15-17,
21, 23, 24, 26, 27, 28D, 29
-31, 34-36, 39-42, 45, 47
-48, 51, 52, 60-63, 68, -
69o, 70, 72, 74, 78, 83,
84, 86, 89, 90, 93-95, 97,
98, 101, 104, 107.

Pluma (35) 32.40%

13, 22, 25, 32-33, 49, 50,
53, 55, 58, 59, 64-67, 69o,

71, 73, 75-77, 79-82, 87
-88, 91, 92, 96, 102, 103,
105, 106, 108.

Plumón (3) 2.77%
19, 46₂, 100.

*363

371. TINTA

Tinta (106) 98.14%
1-77, 79-82, 84-108.

*364

372. SACAPUNTAS

Sacapuntas (91) 84.25%
1-6, 8D, 9-13, 15, 17,
19, 21-26, 270, 28-33,
35-51, 52₁, 54, 55, 57,
59-61, 63₁, 64, 65, 67-
69, 71₁, 72-75, 77-80,
81₂, 82-88, 90-97, 100-
103, 105-108.

Sacapunta (15) 13.88%
14, 16, 20, 34, 53, 56,
58, 62, 66, 70, 76, 89,
98, 99, 104.

Tajalápiz (7) 6.47%
7, 18, 270, 52₂, 63₂,
71₂, 81₁.

373. FALTAR A CLASES VOLUNTARIAMENTE

Irse de pinta (69) 63.88%
1-3, 60, 10D, 12, 14, 15,
21₁, 230, 24₁, 260, 270,
29, 300, 32, 33₂, 35, 360,
39, 44₂, 45₁, 46₁, 47, 500,
51₂, 53-59, 600, 61-70,
71₂, 720, 73-78, 80-83,
84D, 85-90, 92₂, 95, 97, 101₂,
104₂, 105₂.

Se la saló (14) 12.96%
91, 92₁, 93, 94, 96, 98-
100, 101₁, 102, 103, 104₁,
107, 108.

Echarse la gorda (13) 12.03%
37, 38, 40₂, 41, 42₁, 43,
44₁, 45₂, 46₂, 49, 500, 51,
520.

Hacer la pinta (8) 7.40%
5, 8, 9, 11, 13D, 16, 18,
42₂.

Echar pato (7) 6.48%
22, 24₂, 25, 260, 270, 34₂,
35₂.

Irse de pato (6) 5.55%
19, 20, 21₂, 230, 31, 360.

*365

374. APUNTACION FRAUDULENTA PARA EXAMEN

Acordeón (86) 79.62%

2,3, 5,6, 9, 11,12, 14-16,
18, 20,21, 23-27, 29-36,
39, 41,42, 43oD, 44-48,
50-53, 54D, 55, 57, 59-61,
63-68, 70, 71D, 72, 74,
75, 77,78, 80, 82-96, 98
-108.

∅ (15) 13.88%

4, 8, 13, 19, 22, 37, 40,
49, 58, 69, 73, 76, 79,
81, 97.

*366

375. PROFESOR BENEVOLO

∅ (16) 14.81%

16, 51, 55, 59, 61, 66,
77,78, 81, 87, 90,92, 94,
106.

Maestro barco (12) 11.11%

6oD, 36, 39₂, 42D, 60,
63, 72, 75, 84, 86, 99,
105.

Maestro buena gente (10)

9.25%
20, 22, 23o, 24, 28, 43o,
46, 64, 70, 82.

Maestro bueno (9) 8.32%

10,11, 19, 34, 52₂, 79,
83, 93, 97.

Maestro consentidor (7)

6.47%

4, 52₂, 67, 74, 88, 95,
107₂.

Maestro bonachón (6) 5.55%

2, 14, 23o, 27, 30, 68.

Maestro flojo (6) 5.55%

37o, 44₂, 49, 65, 73, 76.

Maestro (5) 4.62%

17₂, 18, 26, 32, 41₂.

Maestro blando (5) 4.62%

21, 23o, 48o, 98o, 100.

*367

376. PROFESOR SEVERO

Exigente (20) 18.51%

6₂, 12o, 18₂, 32, 35, 36o,
47, 49₂, 50,51, 52₁, 54,
69, 76, 82₁, 87, 96, 99₂,
105, 107.

Estricto (19) 17.58%

1, 2, 12o, 14₁, 18₁, 30,
37, 39, 46o, 49₁, 57, 61,
62, 75o, 84, 86, 91, 101,
103.

Enérgico (17) 15.73%

16, 20, 34, 53, 55, 58,
64, 67, 68, 74, 77, 80,
83₁, 85, 88, 89, 106.

Duro (16) 14.80%

3, 4D, 5, 6₁, 17, 19, 21,
23, 28₂, 33, 36₀, 42, 48,
63, 92, 107₂.

Rígido (12) 11.11%

8₂, 9₀, 14₂, 26, 44₂, 75₀,
81, 90, 94, 95, 98, 99.

Malo (10) 9.25%

7, 11, 28₁, 43, 52₂, 72,
79, 83₂, 93, 97.

Déspota (3) 2.77%

24, 31₀, 59₀.

*368

377. APROBAR

Aprobar (64) 59.25%

2₀, 3, 4, 6D, 7, 9, 10, 11₂,
12, 14, 15₀, 16, 17D, 19₁,
21, 22, 23₁, 25, 26, 28,
33, 35-38, 39₁, 40, 41₁,
42, 44₁, 47-49, 54-56,
58, 59, 60₁, 61, 62₁, 63,
64, 66, 68, 72₁, 73-76,
78, 80, 87, 92₂, 93₁, 95₁,
96, 99₂, 101-103, 104₀,
105, 108.

Pasar (51) 47.22%

1, 2₀, 5, 8, 11₁, 15₀, 18,
19₂, 20, 23₂, 24, 27, 29
-32, 34, 39₂, 41₂, 43,
44₂, 45, 46, 50-53, 57,
60₂, 62₂, 65, 67, 71, 72₂,

81-84, 89-91, 92₁, 93₂, 94,
95₂, 98₁, 99₁, 100₂, 104₀,
106, 107.

∅ (7) 6.48%

13, 70, 77E, 79, 85E, 88E,
97E.

*369

378. SUSPENDER-DESAPROBAR

Reprobar (97) 89.81%

1-7, 8₁, 9-12, 14-18, 19₁,
20-22, 24-39, 41, 42, 44₁,
45-49, 51₂, 52-68, 70-72,
74-81, 83-85, 87-93, 95-
97, 99-102, 103₁, 104-108.

No pasar (7) 6.47%

8₂, 19₂, 43₀, 44₂, 69,
98, 103₂.

*370

379. EL ESTUDIANTE QUE EMPIEZA

∅ (39) 36.11%

2, 4, 6, 10, 11, 16, 19, 21,
24, 28, 31, 32, 35, 37, 38,
40, 47E, 48, 50, 51, 55,
60, 64E, 67, 75E, 76, 77,
80, 81E, 83-87, 91, 98,
100, 103, 106.

Estudiante (20) 18.51%

5, 12, 15, 22, 29, 34,
41, 62₀, 65, 66, 69, 69,
74₁, 76, 79, 82, 88, 90,

95, 101.

Principiante (13) 12.03%
7, 13, 14, 17, 20, 27₁, 39,
54, 56, 59, 71, 92, 97.

Novato (8) 7.40%
9, 27₂, 33, 53, 61, 63o,
99, 108₂.

Analfabeta (o) (8) 7.40%
44, 46, 49, 52, 74₂, 93,
94, 107.

Perro (3) 2.77%
23o, 45, 63o.

De primer ingreso (3)
2.77%
30, 72o, 105.

*371

380. EL VETERANO

Estudiante (34) 31.48%
3, 4, 15, 18o, 22, 23, 26,
29, 30, 33, 41, 42, 44, 47,
52, 53, 57, 60, 66, 74, 76,
79, 84, 85, 88-90, 92, 96,
99o, 102, 104, 105, 108.

∅ (20) 18.51%
9, 16, 20, 21, 31, 32, 35,
37, 49, 61, 65, 67, 75,
78, 80E, 81, 91, 98, 100,
103.

Estudioso (18) 16.65%
2, 10, 11, 18o, 19, 24, 28,
36, 38, 40, 43, 54, 55, 59,
62o, 72o, 87, 95.

Preparando (6) 5.55%
8, 13o, 48, 50, 64, 106.
*372

IX. EL TIEMPO

PRIMAVERA

Primavera (97) 89.81%
1-11, 13-24, 27-44, 46-48,
50-54, 56-71, 74, 75, 77,
78, 80-99, 101-108.

∅ (11) 10.18%
12, 25, 26, 45, 49, 55, 72,
73, 76, 79, 100.

VERANO

Verano (93) 86.11%
1-11, 13-18, 20-26, 27₁,
28-38, 40-42, 44-48, 50-
54, 56-60, 62, 63, 65-71,
73-75, 77, 78, 80, 82-91,
93-98, 101-103, 104o,
105₁, 106, 107, 108₂.

∅ (13) 12.77%
12, 19, 39, 43, 49, 55,
61, 64, 72, 76, 79, 99,
100.

Estío (3) 2.77%
27₂, 81, 105₂.

- OTORO

Otoño (99) 91.66%
1-38, 40-42, 44-48, 50-54,
56-71, 73-75, 77, 78, 80-
96, 98, 99, 101-108.

♁ (8) 7.40%
39, 43, 49, 55, 72, 76,
79, 100.

Estío (5) 4.62%
44₂, 61₂, 97, 99₂, 108₂.

- INVIERNO

Invierno (99) 91.66%
1-11, 13-25, 27-44, 46-
48, 50-54, 56-75, 77, 78,
80, 81, 83-99.

*373

381. LUNES

Lunes (108) 100%
1-108.

382. AYER

Ayer (104) 96.29%
1-12, 14-26, 27₂, 28-31,
32₀, 33-40, 41₀, 42-64,
66-70, 72-108.

*374

383. MAÑANA

Mañana (106) 98.14%
1-7, 8-12, 14-108.

*375

384. ANTEAYER

Antier (61) 56.48%
2₀, 3, 7₀, 10-12, 13_{1D},
14, 15₀, 16, 19-22, 24,
26₀, 27, 29, 32, 36, 38-
40, 42-44, 46-49, 56, 58,
60-63, 67, 72, 73, 74₁,
76, 77, 79, 80₀, 82, 85-87,
91-93, 95-98, 100-103,
106, 107.

Antcayer (34) 31.48%

1, 2₀, 5, 6, 8, 9, 17, 18,
23, 26₀, 30, 33-35, 37,
51, 53, 54, 59, 64₁, 66,
68-70, 74₂, 75-78, 83, 84,
88, 89₁, 90, 99, 108.

Anteantier (6) 5.55%

15₀, 31, 55, 64₂, 81, 89₂.

Antes de ayer (6) 5.55%

7₀, 13₂, 28, 52, 94, 105.

*376

385. EL DIA SIGUIENTE

Pasado mañana (105) 97.22%
1-14, 16-70, 72-93, 95-
108.

*377

386. ANTASO

(En el Pasado (22)

20.36%

1, 5, 9, 16₂, 18, 20, 23,
37, 55, 60_o, 64, 75, 80,
87, 90, 92, 97_o, 101,
103, 104, 107, 108_o.

Hace tiempo (15) 13.88%

2_o, 6_o, 14₂, 15, 22, 30,
31, 34, 42, 45_o, 46, 59,
67, 76, 89.

Tiempo pasado (12) 11.11%

2_o, 3, 14₁, 36_o, 40, 41,
50, 51, 61, 65, 83₂, 96.

Epoca pasada (10) 9.25%

6_o, 36_o, 48, 53, 62, 66,
72, 81, 102, 105.

Antes (9) 8.33%

3, 21, 33, 52_o, 60_o, 73,
93-94, 106.

Hace muchos años (9)

8.33%

4, 8, 10, 17_o, 19, 25_o,
39, 57, 83₁.

Siglo pasado (6) 5.55%

2_o, 24, 25_o, 29, 68₂, 71_o.

Ya pasó (5) 4.62%

38, 82, 85, 91, 95.

En otra época (4) 3.70%

11, 36_o, 68₂, 71_o.

*378

387. HOGAÑO

Presente (26) 24.98%

1, 5, 17_o, 18₁, 19, 23, 37,
40, 41, 46, 48, 50, 52,
55, 58, 62, 65, 70, 75,
80₁, 85₁, 92, 96, 97, 101,
104, 107.

Actual (26) 24.98%

2, 3, 6, 16, 17, 27, 30,
35, 36, 39, 44, 51, 53,
56, 63, 68, 73, 74, 81,
83, 85₂, 87, 90, 98, 99,
105.

Está pasando (7) 6.48%

38_o, 49, 59, 67_o, 82,
95, 100.

Ahora (6) 5.55%

20, 21, 33, 57, 88, 93.

En este año (6) 5.55%

4, 7, 10, 25, 28, 102_o.

Contemporáneo (5) 4.62%

2, 29, 72, 80₂, 108.

En esta época (5) 4.62%

13, 22_o, 34, 89, 102_o.

*379

388. AÑO PASADO - ULTIMO

Pasado (104) 96.29%
 1-7, 9-12, 14-42, 43o,
 44-53, 55-70, 71o, 72-94,
 96, 97, 98o, 99-108.

Anterior (5) 4.62%
 13, 31₂, 54, 71o, 98o.

389. ALBA (cuando empieza a amanecer)

Aurora (49) 45.36%
 2D, 3₂D, 11o, 14₁, 16,
 18, 21, 24₂, 26, 27, 30₂D,
 31, 33₂, 34₂, 36, 39o, 40,
 42, 43D, 44₁, 45, 46₂D,
 49, 52o, 53, 54, 55D, 57,
 62₂, 63, 64₁, 66, 68, 70,
 72o, 74, 76₂, 79, 80₁,
 85, 87₂, 88-90, 92₂, 93₂,
 101₂, 105₁, 107₂.

Alba (37) 34.25%
 1D, 3₁D, 7, 9, 11o, 13o,
 17, 20, 23, 24₁, 25o,
 30₁D, 35, 41₂, 46₂D, 47,
 51, 61₂, 62₁, 71, 72o,
 78o, 80₂, 82D, 83₁D, 84,
 86, 87₁, 91D, 94o, 95₂,
 96, 97o, 98, 99, 102, 108o.

Amanecer (25) 24.06%
 8o, 13o, 14₂, 15o, 19o,
 25o, 28₁, 34₁, 37₁, 38,
 44₂, 46₁, 60, 61₁, 67,

78o, 81₁, 92₁, 93, 97o,
 101₁, 103, 104, 108o.

Alborada (7) 6.48%
 8o, 32, 37₂, 69, 81₂, 83₂,
 105₂.

∅ (7) 6.48%
 5E, 48, 59, 65, 77, 100,
 106.

Claridad (3) 2.77%
 28₂, 64₄, 94o.

*380

390. SOPLAR EL VIENTO

Aire (34) 31.42%
 1, 10, 11, 14o, 15, 17, 19,
 20, 25, 29, 30, 34, 37,
 52, 64₂, 65, 66, 67o, 68,
 71, 72o, 74-77, 82, 83,
 88, 90, 94, 95₁, 97o, 103,
 108.

Brisa (29) 26.85%
 6, 14o, 18, 24, 26, 27, 32o,
 33, 35, 39, 41, 42, 44, 45,
 47, 50, 54, 56, 61, 62o,
 63, 84, 87, 89, 99, 104o,
 105-107.

Viento (10) 9.25%
 21, 31, 40, 48, 49, 72o,
 79, 80, 91, 104o.

Fresco (8) 7.40%
23, 51, 55, 64₁, 70, 96,
98o. 101.

ϕ (5) 4.62%
16, 46, 69, 92, 102.

Airecito (5) 4.62%
32o, 59, 67o, 85, 95₂.

Viento suave (3) 2.77%
8, 12, 13.

*381

391. BRISA

Brisa (81) 75.00%
1-3, 5D, 6, 7, 8o, 9-13,
15-17, 20, 21, 23, 24, 26,
28-32, 34o, 36-38, 40, 41,
42o, 47-51, 53-57, 59, 60,
62, 64-66, 68-74, 76-78,
80-93, 95-98, 100, 101,
104, 105, 108.

Brisa marina (7) 6.48%
14. 27₁, 39, 44, 61, 63,
99.

Viento (4) 3.70%
22, 35D, 42o, 94o.

ϕ (4) 3.70%
33, 45, 52, 102.

Aire (3) 2.77%

34o, 79, 94o.

*382

392. REMOLINOS DE AIRE

Remolino (92) 85.18%
1-7, 8₂, 9-11, 13, 15, 16-
22, 24-28, 32-34, 36-39,
40₁, 41o, 43-50, 52, 55-
61, 62₂, 63-65, 68-74, 76-90,
91o, 93-102, 104-108.

Torbellino (11) 10.18%
8₂, 12, 29, 40₂, 42, 51,
53, 54, 67, 75, 92.

*383

393. POLVAREDA

Polvo (47) 43.51%
1, 3, 8, 11, 15, 17, 19,
20, 27, 29, 30, 32, 34D,
35, 40, 42, 44, 45, 47,
49-51, 57₂, 58, 59, 62,
64, 68, 72-74, 76, 82, 83,
86, 87o, 88, 91, 94, 96,
97, 100, 101, 103, 105-107.

Polvareda (19) 17.59%
5, 6, 12, 14, 16D, 18, 26,
33, 36o, 52, 60, 61₁, 63₂,
69, 81, 85, 87o, 98, 99.

Polvadera (14) 12.96%
2, 13, 22, 39o, 43, 55,
57₁, 65, 75₁, 78, 79, 84,
92, 95.

Tolvanera (11) 10.18%
 36o, 39o, 45, 54, 61₂,
 63₁, 66, 67, 75₂, 80, 90.

Remolino (6) 5.55%
 4₂, 24, 37, 41, 56, 70.

Terregal (6) 5.55%
 7, 10, 21, 48, 93, 102.

*384

394. HURACAN

Huracán (59) 54.62%
 1, 2₂, 3, 4, 6₂, 12o, 13,
 14, 19, 22, 23, 26o, 27,
 32, 33, 35-40, 41₁, 46₁,
 47, 49-51, 52₂, 55, 57,
 60, 61, 64-67, 68D, 69,
 73, 74, 75o, 80, 83, 86,
 88-90, 91₁, 92, 93, 96-98, 99o,
 100, 102, 103, 104₁, 107.

Ciclón (47) 43.51%
 2₁, 5, 6₁, 7, 9-11, 12o,
 15-18, 20, 24, 25, 26o,
 29-31, 34, 41₂, 42, 43,
 44₁, 45, 46₂, 48, 52₁,
 53, 56, 62, 63₁, 70, 72o,
 76, 81, 84, 85, 87, 91₂,
 95, 99o, 101, 104₂, 105,
 106, 108.

Tornado (6) 5.55%
 8₂, 21, 26o, 44₂, 63₂,
 105₂.

Tifón (4) 3.70%
 8₁, 63₂, 72o, 75o.

*385

395. NUBE

Nube (107) 99.07%
 1-18, 20-70, 71o, 72-98,
 99o, 100-108.

*386

396. CIELO EMBORREGADO

Aborregado (40) 37.03%
 7, 9, 13D, 16D, 18, 23o,
 24, 26o, 28, 35, 36, 39,
 42₂, 43-45, 51₂, 54, 58,
 60, 61, 68₂, 69, 71, 73D,
 74D, 77, 83, 84, 87, 89,
 90, 91D, 95D, 98₁, 99₂,
 101o, 102, 105, 107.

Borreguitos (25) 24.07%
 5₂, 6o, 11, 12, 14, 15o,
 19₂, 21, 23o, 26o, 27₂,
 29, 30, 33o, 34o, 38, 40, 41,
 49, 50, 51₁, 53, 92, 100,
 103, 104, 106D.

Emborregado (14) 12.96%
 1D, 8oD, 17, 32, 37, 57,
 64, 70, 80, 82, 85, 88,
 94, 96₁.

∅ (13) 12.03%
 2, 3, 20, 46, 48, 55, 56,
 59, 65, 67, 75, 76, 96.

Nublado (7) 6.47%
4, 60, 80D, 100, 47, 96₂,
1010.

Cirrus (6) 5.55%
27₁, 330, 42₁, 51₂, 98₂,
99₁.

Borregos (5) 4.62%
22, 25, 52₂, 93, 108.

*387

397. ARREBOLES DEL ATARDECER

♂ (37) 34.25%
1, 2, 4E, 8, 10, 11, 18,
21, 30-33, 37, 46, 54-57,
59, 64, 65, 69, 70, 76-78,
82, 85, 86, 91, 94, 95, 97,
100-102, 106.

Crepúsculo (20) 18.41%
3, 17, 24, 350, 36₁, 41,
48, 49, 51, 61, 62, 67, 68,
74, 90, 980, 99, 104, 105,
108.

Atardecer (12) 11.11%
5, 120, 15, 22, 23, 25, 26,
63, 71, 96₁, 103, 107.

Rojizo (11) 10.18%
34, 350, 380, 39, 40, 47,
50, 75, 83, 88, 92.

Ocaso (7) 6.48%

60, 20, 36₂, 44₁, 72, 84,
96₂.

Rojo (7) 6.48%
16, 19, 28, 43, 73, 79D,
93.

Arrebolado (4) 3.70%
340D, 44₂D, 53, 80D.

*388

398. TIEMPO BOCHORNOSO

(Mucho) calor (41) 38.77%
30, 4, 12, 13, 15-17, 21,
22₂, 230, 24-30, 32-34,
37, 41, 42, 44, 49, 50, 53,
55, 59, 64, 65, 74, 75, 80,
90, 94, 96, 101, 103, 104.

Caluroso (34) 31.47%
2, 5, 70, 80, 10, 11, 18,
22₁, 35, 36, 39, 40, 47,
51, 57, 61, 66, 67, 73,
77, 78, 82, 83, 85, 86, 88,
91, 92, 97-100, 102, 107.

♂ (7) 6.48%
19, 31, 46, 52, 58, 69,
72.

Caliente (7) 6.48%
80, 48, 54, 70, 76, 81,
84, 93.

Bochornoso (5) 4.62%
45, 56, 62, 87, 89.

(Muy) cálido (4) 3.70%
9, 68, 105, 108.

(Muy) sofocado (3) 2.77%
80, 14, 200.

*389

399. LUCERO DEL ALBA

Lucero (33) 30.55%
1, 4, 7, 90, 21₂, 250,
32, 37, 38, 40-43, 46, 47,
49, 58, 64₁, 66, 73, 77, 82,
83, 85₁, 86, 890, 91, 93₁,
94, 97, 100, 104, 105₁,
106, 107.

Venus (23) 21.29%
6₂, 14, 16, 21₁, 23₂,
34₁, 36, 39, 42₁, 44₁,
51, 59, 60, 63, 71, 80₂,
87, 90, 92, 93₂, 96₂,
990, 1080.

♄ (20) 18.51%
5, 11, 13, 20, 22, 28,
31, 35, 45, 53, 55-57,
60, 67, 70, 74, 75, 84E,
101.

Estrella de la mañana (15)
13.88%
6₁, 8, 14, 18, 24, 27₂,

34₂, 42₂, 44₂, 52₂, 72,
80₁, 890, 990, 1080.

Estrella (13) 12.03%
3, 10, 15, 250, 30, 50,
64₂, 76, 78, 85₂, 88,
102, 105₂.

Lucero de la mañana (9)
8.33%
2D, 9, 17, 23, 26, 41D,
54, 62, 96₁.

Estrella polar (3) 2.77%
33₁, 68₂, 69.

*390

400. LLUVIA

Lluvia (107) 99.07%
1-7, 9-44, 46-108.

*391

401. RESGUARDARSE DE LA LLUVIA

Protegerse (25) 23.14%
14₁, 150, 29, 33, 34, 40,
42, 450, 46₁, 54, 56, 60,
62, 65-67, 69, 720, 80,
87₁, 89, 91, 93₁, 100,
104.

Guarecerse (22) 20.37%
2, 6₁, 14₂, 21, 22, 24,
27, 30, 41, 51-53, 61₂,
63, 680, 71, 81, 90, 95,
97, 105.

Cubrirse (16) 14.81%

1, 3, 6₂, 8, 11, 12, 15_o,
20, 37, 57, 59, 68_o, 74,
75_o, 77, 93₂.

Atajarse (15) 13.88%

43, 44, 46₂, 55, 58, 61₁,
64, 73, 78₂, 79, 82, 85,
86, 87₂, 88.

Resguardarse (14) 12.96%

5, 13D, 14, 16-18, 32,
35, 50, 72_o, 78₁, 92,
102, 103.

Taparse (9) 8.33%

3₂, 10, 38, 48, 70, 75_o, 76, 83,
96.

Resistir (6) 5.55%

4, 19, 25, 28, 94, 107.

Refugiarse (6) 5.55%

23, 36, 98, 99, 101, 108.

*392

402. LLOVIZNA

Llovizna (63) 58.32%

2, 3, 6-10, 12, 13, 17, 18,
21, 22, 23₁, 24₁, 26, 27,
29, 30, 33, 34_o, 35, 36_o,
38, 39₁, 47, 48D, 49, 52-
54, 56, 59, 60, 65, 66,
68-70, 73, 74, 76, 81-85,
86₁, 87-92, 93₁, 94, 98-
101, 103-105.

Chispeando (16) 14.80%

1, 4, 6, 24₂, 28, 32, 40_o,
42, 43_o, 51, 57, 63_o, 79.

Chipi - Chipi (13) 12.03%

11, 15_o, 23₂, 31₁, 36_o,
37, 39₂, 45, 62, 72_o, 75,
86₂, 93₃.

Brizna (11) 10.17%

46, 50, 55, 58, 61, 63_o,
64, 67, 71, 72_o, 80.

Brisa (5) 4.62%

25, 31₂, 34_o, 44, 107.

*393

403. CHAPARRON

Aguacero (54) 50.00%

8, 21-24, 27, 30, 32-34,
36, 38_o, 39-50, 52, 55,
57, 58, 60, 61, 63, 64, 67,
69-71, 72_o, 76, 77, 83-87,
89, 92, 93, 97, 98, 101, 102,
104, 105, 108.

Tormenta (16) 14.81%

1-3, 6_o, 10-13, 15, 17, 18,
54, 78, 90, 91, 100.

Chubasco (12) 11.11%

9, 26, 31, 51, 56, 65, 66,
68, 74, 75, 99, 103.

Lluvia (6) 5.55%
16, 25, 38₀, 59, 88, 106.

ø (4) 3.70%
7, 28, 37, 80.

Chaparrón (3) 2.77%
60, 35, 72₀.

Lluvasco (3) 2.77%
5, 14, 29.

*394

404. MOJARSE

Mojarse (105) 97.22%
1-5, 60, 7₁, 8, 90, 11-
21, 230, 24-37, 39-108.

Empaparse (6) 5.55%
60, 7₂, 90, 10, 22, 38.

*395

405. CALARSE

Empaparse (85) 78.70%
1-6, 8, 10₂, 11, 12, 15-
17, 19-21, 230, 24₁, 250,
27₂, 29-42, 44-46, 48,
50, 52-59, 60₁, 61, 63-
65, 67-71, 73-75, 78, 80,
81, 84, 86-93, 95, 96, 98
-108.

Mojarse (7) 6.48%
10₁, 14, 26, 60₂, 66, 76,
79.

Bañarse (6) 5.55%
7, 49, 77, 85, 94, 97₂.

Calarse (4) 3.70%
9, 24₂, 27₁, 97₁.

Calarse hasta los huesos
(3) 2.77%
60₂, 620, 720.

*396

406. SECARSE

Secarse (105) 97.22%
1-42, 44-74, 76₁, 77, 78₁,
79-105, 107, 108.

Limpiarse (4) 3.70%
43, 76₂, 78₂, 106.

*397

407. ESCAMPAR

Se limpia (51) 47.21%
1, 2₂, 4-6, 7₁, 8, 10,
110, 13, 17, 19, 230, 25,
27, 28, 31, 32, 34, 38,
43, 43, 44₂, 46, 49, 50, 64,
67₁, 69, 74, 76, 77, 78₂,
80, 82, 84, 85, 90₂, 91-95,
97-102, 106, 107₁.

Se despeja (28) 25.92%
2₁, 7₂, 110, 16, 18, 20,
22, 26, 30, 35, 40, 41,
47, 48, 52, 54, 57, 58, 61,
66, 68, 73, 78₁, 83, 87,

89, 96, 105, 108.

Se aclara (9) 8.33%
14₀, 33, 53, 59, 60₀,
67₂, 70, 90₁, 103.

Se abre (8) 7.40%
3, 15, 21, 29, 36₂, 45,
60₀, 107₂.

Se escampa (6) 5.55%
9, 36₁, 44₁, 51, 55, 62.

Queda limpio (5) 4.62%
12, 24, 65, 72, 81.

*398

408. ATARDECER

Atardecer (83) 76.84%
1, 2₁, 3-5, 6₀, 8, 11, 12,
14-18, 21₂, 23-31, 33, 34,
36-41, 42₂, 43-59, 62, 63,
65-67, 68₀, 70, 71₀, 72-
78, 81, 82, 83₁, 84, 87₂,
89, 90₂, 92, 93, 95-98,
101, 103-105, 107.

Crepúsculo (11) 10.18%
9, 21₁, 42₁, 60, 61, 68₀,
69, 71₀, 83₂, 99, 108.

Ocaso (4) 3.70%
2₂, 6₀, 20, 87.

Hacerse tarde (3) 2.77%
19, 100, 106.

Tarde (3) 2.77%
10, 22, 94.

*399

409. ANOCHECER

Anochecer (61) 56.47%
1, 2₀, 3-6, 11, 13-15,
18, 20, 21, 23-25, 29-31,
33, 34, 37-39, 41, 42₀,
43, 44, 47, 48, 50-57, 59,
60, 62, 63, 65-67, 71, 72,
74, 75, 78₂, 81, 82, 83₁,
87, 90, 92₁, 95, 97, 101,
108.

Oscurer (37) 34.25%
7₀, 8, 10, 16, 17, 22, 32,
35, 40, 42₀, 46, 49, 58,
61, 64, 68-70, 73, 76, 77,
78₁, 79, 83₂, 84-86, 88,
91, 92₂, 94, 96, 100, 102,
103, 106, 107.

Crepúsculo (5) 4.62%
9, 26, 80, 89, 98.

*400

410. MEDIODIA

Mediodía (102) 94.44%
1-8, 10-31, 32₁, 33, 34,
35₁, 36₁, 37-45, 47, 49-69,
71, 72₁, 73-78, 80-105,
107, 108.

Cenit (7) 6.48%
 9, 32₂, 35₂, 36₂, 72₂, 97₂,
 108₂.

Amediodia (4) 3.70%
 46, 48, 79, 106.

*401

411. LEVANTARSE EL SOL

Salir (97) 89.81%
 1-8, 10-23, 25, 26, 28-31,
 33-44, 46-48, 50, 52, 53,
 55, 56, 57, 58-60, 63-71,
 72, 73-98, 99, 100-102,
 104-108.

Nacer (3) 2.77%
 9, 51, 99.

*402

412. PONERSE EL SOL

Meterse (60) 55.55%
 3, 4, 10, 11, 12₂, 13, 16₂,
 18, 19, 22, 25, 26, 29,
 31-34, 38, 39, 41, 44₁,
 46₂, 48, 50, 52, 53, 57,
 58, 62₁, 65-67, 68₁, 70₂,
 71, 72, 73₁, 74, 75₁, 76
 -79, 82-86, 88, 91₂, 92, 93₂,
 100, 101₂, 102, 103, 105₂,
 106, 107₁, 108.

Ocultarse (42) 38.88%
 1, 2, 7, 12₁, 14₂, 15₂, 20-
 21, 23, 26, 28, 30, 37,

40, 42, 44₂, 45, 47, 49,
 51, 56, 59, 61, 62₂, 64₁,
 68₂, 70₁, 73₂, 75₂, 80,
 81, 87₁, 89₁, 90, 93₁,
 95-98, 101₁, 105₁, 107₂.

Ponerse (15) 13.88%
 6, 14-16₁, 24, 36, 46₁,
 60, 63, 64₃, 69, 87₂,
 89₂, 91₁, 99.

Entrar (3) 2.77%
 5, 94, 104.

*403

413. VIENTO DEL NORTE

Norte (103) 96.29%
 1-8, 10-23, 25-31, 33-61,
 63-79, 80, 81-99, 100,
 101-108.

*404

414. VIENTO DEL SUR

Sur (104) 96.29%
 1-8, 10-23, 25-31, 33-61,
 63-79, 80, 81-108.

*405

415. VIENTO DEL ESTE

Este (80) 74.07%
 1-3, 6, 10-14, 18-20, 21₁,
 22, 25, 26, 27₂, 28-31,
 33-35, 36₁, 38-40, 41,

42, 44₂, 46-51, 53-57, 59,
60₂, 61, 63o, 64-68, 70-
73, 74₂, 75-78, 80₂, 81-84,
85₁, 86₂, 87, 90₂, 91,
93₂, 94-96, 98, 99₂, 101₂,
102₂, 105, 108o.

Oriente (34) 31.48%

4, 5, 7, 8, 15-17, 21₂, 26o,
27₁, 36₂, 37, 41o, 43,
44₁, 45, 58, 60₁, 63o,
74₁, 80₁, 85₂, 86₁, 88,
89, 90₁, 93₁, 97, 99₁,
101₁, 102₁, 103, 107, 108o.

♂ (10) 9.25%

9, 24, 32, 62, 69, 79, 92,
100, 104, 106.

*406

416. VIENTO DEL OESTE

Oeste (68) 62.96%

1-3, 10-14, 18-20, 21₁,
22, 23, 25, 26o, 27₂, 28-
31, 33, 35, 36, 39, 42,
46-51, 56, 57, 59, 61,
63o, 64-68, 71-73, 74₂,
75, 77, 78, 80₂, 81₁, 82-
84, 85₁, 86₁, 87, 90₂, 91,
93₂, 95, 96, 98, 99₂, 101₂,
102₂, 105, 108o.

Poniente (40) 37.03%

4-8, 15-17, 21₂, 26o, 27₁,
34, 37, 38, 40, 41, 43, 44o,

45, 54, 58, 60₂, 63o, 70,
74₁, 80₁, 81₂, 85₂, 86₂, 88,
89, 90₁, 93₁, 94, 97, 99₁,
101₁, 102₁, 103, 107.

♂ (13) 12.03%

9, 24, 32, 53, 55, 62, 69,
76, 79, 92, 100, 104, 106.

*407

417. BUEN TIEMPO

Templado (46) 42.59%

1-3, 6, 9, 13, 18, 21-23,
24 -27₂, 29, 30, 33, 34, 36, 37,
39₂, 42, 44, 45, 52, 54-
58, 65, 66, 68, 72o, 73,
81₁, 82-84, 87, 89, 91₂,
98₂, 99, 102₁, 104o, 105₂,
107.

Agradable (32) 29.62%

5, 7, 14, 15, 17, 20, 25o,
31, 39₁, 47, 48o, 49, 59
-61, 63, 64, 72o, 74o, 81₂,
86, 90, 91₁, 92, 93₁, 94o,
95, 97, 101, 103, 105₁,
108.

Bonito (12) 11.11%

4, 10o, 35, 38, 41o, 46,
62, 76, 79, 100, 102₂,
106.

Fresco (6) 5.55%

8, 10o, 28₂, 75, 80, 93₂.

Bien (6) 5.55%
32, 67, 77o, 94o, 96, 102₂.

*408

418. MAL TIEMPO

Desagradable (14) 12.96%
14, 15, 47, 59, 61, 63,
72, 74, 86, 90, 92, 97, 101,
105.

Frío o calor (14) 12.96%
8o, 17, 24, 30-32, 39₁, 41, 42,
55, 75, 88, 93, 95.

Feo (13) 12.03%

4₂, 10, 20, 38, 39₂, 46,
67, 76, 79, 96.

Frío o caluroso (13)
12.03%

3, 34, 40, 44, 48, 71, 78o,
80, 87, 91, 94, 98, 99.

Frío (12) 11.11%

2, 25, 29, 54, 58, 64,
65, 68, 73, 81, 85, 89.

Extremoso (8) 7.40%

5, 6, 8o, 9, 21, 23₁, 34, 102.

Destemplado (6) 5.55%

22, 23₂, 45, 57, 66, 83.

*409

419. TRUENO

Trueno (90) 83.33%

1, 2, 3D, 4, 6o, 9-11, 13₂,
14, 17, 18, 20-24, 26-36,
37o, 38o, 39-44, 45₁, 46,
48-50, 51D, 52o, 53, 54,
57, 58, 61-64, 66-76, 78-
91, 92₁, 93-98, 101, 103-
108.

Rayo (19) 17.59%

6o, 7, 8, 12, 13₁, 15o, 16,
19, 25, 37, 38o, 45₂, 47,
52o, 55, 59, 65, 92₂, 99.

*410

420. TRONAR

Tronar (49) 44.36%

1D, 4, 7, 17-19, 21-23,
25, 26, 28, 30, 35, 37,
40, 43-46, 48, 49₂, 51,
53, 55-57, 62, 63, 66, 68,
70, 73, 75, 77, 86, 88,
91, 94-96, 99-101, 103-
106, 107D.

Relampaguear (19) 17.57%

3, 10, 11o, 13, 15, 16, 32,
34, 42, 47, 49₁, 58, 59,
64, 67, 82, 87, 90, 102.

Tormenta (6) 5.55%

33, 50o, 69, 76, 89, 108.

Tormenta eléctrica (6)

5.55%

5, 27, 81, 83, 84, 98.

Descarga eléctrica (5)

4.62%

6, 8, 20, 24, 39o.

*411

421. RELAMPAGO

Rayo (62) 57.40%

2, 3, 4, 5, 6o, 7, 13,
15, 23, 25, 29-31, 33,
36o, 37, 38, 42, 43, 45,
46, 48-49, 51, 53-56, 57o,
58o, 60, 62, 66, 68, 70-
74, 75o, 76, 81, 83o, 84,
85, 86o, 88, 89, 91-93,
95, 96, 97, 98, 100-103,
105, 107, 108.

Relámpago (47) 43.51%

1, 8-12, 14, 16-22, 24,
26-28, 34, 35, 36o, 39-41,
44, 47o, 52, 58o, 59, 61,
63-65, 67, 69, 75o, 77,
79, 82, 83o, 86o, 87, 90,
94, 99, 104, 106.

Descarga eléctrica (5)

4.62%

3, 1, 6o, 57o, 80, 97, 1.

*412

422. RELAMPAGUEAR

Relampaguear (47) 43.51%

3, 4, 8-11, 14-23, 26, 28,
29, 32, 34-37, 38o, 40,
44, 47, 57-59, 61, 63,

65, 69, 73, 75, 77, 86-
88, 90, 98-100, 103, 108.

Ø (9) 8.33%

7, 46, 49, 53, 66, 70, 78,
83, 101.

Caer rayos (7) 6.47%

13, 38o, 64, 67, 74, 94,
102.

Tormenta de rayos (6)

5.55%

12, 54, 60, 81, 93, 105.

Tronar (6) 5.55%

43, 55, 56, 95, 104, 106.

Descarga eléctrica (6)

5.55%

30, 33, 76, 82, 92, 107.

Tormenta (5) 4.62%

48, 68, 80, 84, 89.

Tormenta eléctrica (5)

4.62%

5, 6, 39, 42, 96.

*413

423. RAYO

Ø (44) 40.74%

1-3, 5, 7, 9-11, 13, 18,
25, 29-33, 36, 38, 40,
43-45, 50, 51, 54, 55, 59,

62, 63, 69, 72, 75, 81,
83, 88, 90, 92, 94, 97,
99, 101, 104, 107, 108.

Rayo (23) 21.29%

14, 16, 20-22, 27, 37,
46, 56, 61, 64, 67, 71,
74, 76₁, 77, 84, 85, 86_o,
87, 89, 95, 100.

Relámpago (9) 8.33%

24, 47, 48, 76₂, 86_o, 91,
96, 103, 105.

Centella (7) 6.48%

6, 23_o, 39, 42, 66, 70,
98.

Electricidad (3) 2.77%

4, 34, 49.

*414

424. GRANIZADA

Granizo (105) 97.22%

1-8, 10-22, 23_o, 24-40,
42-75, 77-92, 93_o, 94-
108.

*415

425. NEVAR

Nevar (104) 96.29%

1-12, 14-40, 42-67, 68_o,
69-78, 80-96, 98-108.

*416

426. COPO DE NIEVE

Copos (de nieve) (46)

42.58%

1, 2, 6, 9, 12, 14, 17, 18,
20, 21, 23, 24, 26, 27, 30,
32-36, 39, 44, 45, 48, 50,
51, 53, 60-63, 68, 69,
72, 74, 80, 87, 89, 90,
92, 93, 97, 99, 101, 105,
108.

Nieve (33) 30.55%

3, 4₂, 10, 13, 19, 38, 42,
46, 47, 49, 52, 55, 58, 59,
64₁, 65₂, 67, 70, 75-78,
81₂, 82₂, 88, 91, 94-96,
98, 100, 104, 107.

Hielo (8) 7.40%

4₁, 7, 25, 41, 56, 64₂,
65₁, 106.

Copitos de nieve (6)

5.55%

11, 66, 83, 84, 86, 103.

Ø (3) 2.77%

22, 40, 79

*417

427. ROCIO

Rocio (97) 89.81%

2, 5-9, 11-45, 47-54, 57
-64, 66-93, 95-97, 99,
101-108.

Sereno (5) 4.62%
1, 10, 55, 56, 98o.

23, 49, 68.

*419

Brisa (3) 2.77%
94, 98o, 100.

429. FRIOLERO

Friolento (105) 97.22%
1-42, 44-69, 71-78, 79₂,
80-108.

*418

*420

428. ESCARCHA

Hielo (55) 50.92%
11, 17-20, 22, 24, 25, 27,
29-31, 33-35, 42-55, 52,
53, 55o, 56, 58, 62, 63₁,
65, 66, 70-73, 75, 77-80,
82, 83, 85₁, 86-88, 89₃, 90, 91,
93₁, 94, 96o, 97, 98o,
100, 101, 103, 106, 107.

430. TEMBLAR DE FRIO

Temblar (68) 62.96%
1-5, 7, 8, 10, 11, 13-16,
17D, 18o, 19, 20, 22-23,
25₂, 26D, 27, 28, 32₂D,
34, 35, 37, 38, 42, 43, 44₁,
46, 47, 51, 52o, 53, 57₁,
58, 61, 62, 64, 65, 67, 70,
72o, 73, 74, 76, 78o, 79, 80,
82o, 83₁, 86, 87₁, 88, 89,
93, 95-96, 99, 101, 104₂,
105₂, 106-108.

Escarcha (20) 18.51%
2, 6, 8, 9D, 13₂, 14, 16,
21, 36D, 39, 51, 60, 63₂,
89₁, 92, 93₂, 95, 104₁,
105, 108.

Titiritear (19) 17.58%

18o, 25₁, 29, 32₁D, 50,
55, 59, 66, 68, 71, 72o,
75, 83₂, 84, 94o, 100,
102, 103, 104₁.

Helada (12) 11.11%
12, 37, 55o, 57, 59, 64,
67, 76, 81, 84, 85₂, 98o.

Tiritar (11) 10.18%

9, 21, 24, 33, 39, 44₂,
81, 90, 91, 98, 105₁.

ø (7) 6.48%
3, 10, 26, 32, 47, 61,
74.

Nieve (5) 4.62%
1, 4, 7, 13₁, 46.

Temblor (7) 6.48%

31, 48, 63, 69, 77, 87₂,

Capita de hielo (3) 2.77%

97.

*421

Pico (5) 4.62%
25, 89₃, 95, 101, 104o.

*422

431. ARCO IRIS

Arcoiris (108) 100%

433. CERRO (montaña pequeña redondeada)

X. ACCIDENTES TOPOGRAFICOS

432. MONTANA. GRAN ELEVACION DE TERRENO

Montaña (75) 69.44%
1-3, 6, 7, 8o, 9, 11o, 14,
17-21, 23, 28-30, 32-36,
38-42, 44-46, 48, 49, 51-
58, 62, 63, 64₁, 65, 66,
68-71, 73-75, 78, 80, 81,
83, 84, 87, 88, 90-93, 94₁,
96, 97₁, 98, 99₃, 100,
103, 105-108.Cerro (77) 71.29%
1-3, 6, 8-10, 11o, 13, 17,
18, 19o, 20, 23, 25, 26, 28
-30, 32, 34, 36-41, 43-46,
48-56, 58, 59, 61o, 63-65,
67-71, 73-75, 76o, 78, 80,
81, 83₂, 85, 88-93, 95, 96,
98₁, 99, 101-103, 104o,
106-108.Montaña (12) 11.11%
4, 7, 11o, 12, 15, 22, 24,
42, 47, 57, 61o, 72o.Cerro (13) 12.03%
4, 5, 11o, 16, 50, 60₂,
67, 77, 79, 94₂, 97₂, 102,
104o.Monte (9) 8.33%
21, 33, 66, 72o, 76o, 82,
83₁, 86, 87.Nevado (7) 6.48%
8o, 15, 37, 72, 76₂, 89₂,
99.Colina (7) 6.48%
27, 31, 35, 60₂, 97, 98₂,
105.

*432

Volcán (6) 5.55%
13, 60₃, 61, 64₃, 85,
89₁.

434. COLINA (loma)

Monte (5) 4.62%
10, 31, 43, 60₁, 86o.Loma (24) 22.22%
2, 9, 25, 30, 40, 42, 52-
54, 60, 63, 70oD, 71, 72,
74, 76, 80, 86, 89, 92, 93,
98, 99₂, 102.

Colina (15) 13.88%

6, 8, 18, 23, 24o, 26, 27,
32, 36, 39, 44, 45, 90,
96, 99₁.

Cerrito (13) 12.03%

3, 4, 5o, 10, 15, 17D, 43o,
47, 50o, 51, 52₂, 66, 68.

Cerro (11) 10.18%

7, 12, 22, 24o, 59, 67,
70oD, 75, 87-88, 108.

♁ (10) 9.25%

16, 19, 37, 38, 46, 69,
83, 91, 103, 104.

Lomita (8) 7.40%

5oD, 11, 43oD, 48, 55,
64, 77, 79.

Monte (5) 4.62%

29, 35, 65, 78, 105.

Elevación (3) 2.77%

57, 84, 101.

Montañita (3) 2.77%

31, 34, 100.

*424

435. CIMA (de un monte)

Punta (36) 33.33%

1, 3, 6o, 10, 15, 17₂,
30₁, 32D, 48, 55-59, 63-

65, 67-69, 72o, 73, 75,

76, 79₁, 84, 85, 88, 92,
95₂, 97, 99, 100, 103,
107₁, 108₂.

Cima (28) 25.92%

2, 6o, 9, 11D, 14, 17₁,
20, 21, 23, 24, 31, 34, 38
-40, 44, 54, 60, 62₁, 72o,
87, 9o, 91, 93, 96, 102,
104, 105₂.

Cúspide (14) 12.96%

26, 27, 30₂, 35, 45, 51, 52,
62₂, 71, 79₂, 80, 81, 89,
95₁.

Pico (9) 8.33%

13, 36, 37, 49, 66, 74, 77,
83, 107₂.

Cumbre (8) 7.40%

4, 12, 16, 18, 98, 105₁,
107₃, 108₁.

Cúpula (5) 4.62%

8₂, 19, 33, 50, 101.

Lo alto (4) 3.70%

5, 46, 82, 94.

*425

436. LADERA. Cuesta del monte.

Ladera (24) 22.22%

7, 14, 17, 21o, 24, 31-33,

36₂, 37, 39, 43, 44, 48,
49, 54, 60oD, 61₂, 73,
80, 87, 92, 93, 105.

Falda (16) 14.81%
11, 18, 23, 27, 29, 30,
51, 58, 61₁, 62, 89, 98,
99, 101, 104, 108.

Vereda (13) 12.03%
40, 56, 60o, 63, 67, 72o,
79, 83₂, 85o, 86o, 88, 91,
94.

ø (10) 9.25%
1, 13, 19, 35, 47, 53,
66, 69, 78, 106.

Camino (9) 8.33%
41, 55, 57, 72o, 82, 85o,
86o, 102, 103₂.

Cuesta (7) 6.48%
36₁, 68, 71, 74, 75, 90,
95.

Bajada (5) 4.62%
64, 70, 77, 103₁, 107.

Subida (5) 4.62%
4, 28o, 52o, 76, 96.

Sima (4) 3.70%
2, 9, 16, 59.

Pie (3) 2.77%

3, 12, 21o.

Parto baja (3) 2.77%
5, 22, 50.

*426

437. UMBRIA

Sombrío (28) 25.92%
6, 15₁, 16, 19, 21, 22, 30,
32, 33, 35, 36, 39, 41, 47,
48, 50, 51, 53o, 64, 73,
76, 83, 84, 92, 96, 98, 99,
106.

ø (25) 23.14%
7-10, 13, 20, 25, 34, 46,
54, 56-58, 63, 65-66, 69
-71, 80, 82, 100, 103, 104,
107.

Sombra (24) 22.22%
1, 4, 15₂, 18, 27, 29,
42, 52, 55, 59, 61, 68,
74, 77, 78, 84, 86-88, 90,
93-95, 105o.

Sombreado (16) 14.80%
3, 5, 11, 12, 14, 23, 31,
37, 38, 62, 72, 91, 97,
101, 105o, 108.

Oscuro (7) 6.47%
17, 24, 26, 44o, 45, 81,
85.

*427

438. SOLANA

Soleado (30) 27.77%
 2, 5, 8, 9, 11₁, 21, 26,
 27, 29, 30, 33, 35, 37₂,
 39, 40, 44, 48, 53, 60,
 61, 63, 65-68, 89, 91,
 97, 98D, 108.

Asoleado (27) 25.00%
 3, 12, 14-18, 22, 25, 31o,
 32, 36, 37₁, 38, 42, 50o,
 57D, 58D, 69, 75, 76, 84,
 90, 93, 95, 101, 105.

☉ (13) 12.03%
 7, 20, 34, 43, 47, 52, 55,
 56, 64, 78, 87, 99, 107.

Caluroso (8) 7.40%
 59, 62, 73, 86, 92, 102o,
 103, 104.

(Muy) caliente (8) 7.40%
 10, 49o, 54, 71, 82, 88,
 100, 102o.

Solar (6) 5.55%
 1, 11₂, 23, 72, 74, 79.

Da mucho sol (6) 5.55%
 13, 28o, 31o, 41, 49o,
 51.

*428

439. TERRENO CULTIVADO

Sembradio (27) 25.00%
 3, 4, 6, 13₁, 16, 22, 23,
 29₁, 33, 37, 39, 46, 47,
 51, 54o, 57, 60₂, 66, 68₁,
 91, 95o, 97, 99D, 101, 102,
 107₂, 108.

Parcela (19) 17.58%
 8, 12o, 14, 19, 26, 35,
 40, 55, 59, 64o, 65, 82,
 83, 87o, 92, 96, 98, 104,
 107₁.

Milpa (16) 14.81%
 30, 41, 52, 73, 74, 77₂,
 78, 80, 81o, 84, 86₂, 87o,
 88, 39, 95o, 100.

Campo (14) 12.96%
 13₂, 17, 21, 38o, 56, 58,
 67, 68₂, 69, 72o, 85,
 86₁, 103, 105.

Terreno (11) 10.18%
 1, 15, 20, 25o, 36D, 43D,
 49, 50, 53D, 90, 94o.

Hectáreas (7) 6.48%
 29₂, 64o, 71, 76₂, 77₁,
 94o, 106.

Rancho (3) 2.77%
 12o, 45o, 81o.

Ejido (3) 2.77%
11, 45o, 72o

*42y

440. TERRENO EN DESCANSO

∅ (22) 20.37%
9, 10, 16-18, 29, 29, 31,
32, 33, 47, 55, 55, 67-
69, 72, 74, 88, 89, 91,
93.

Baldío (13) 12.03%
26, 30, 33, 34, 41, 44,
54, 73, 75, 78₂, 79, 95₂,
99D.

Terreno (11) 10.18%
3, 11₂, 25, 50, 57, 59,
83, 85, 87, 102, 107.

Terreno en descanso (9)
8.32%
120, 39, 63o, 64, 92,
94, 104, 105, 108.

Terreno sin cultivar (7)
6.48%
8, 37, 53, 58, 62, 71,
95₁.

Terreno abandonado (6)
5.55%
13, 14, 19, 27o, 49, 60o,
82.

Llano (5) 4.62%
42, 43, 76₁, 96, 97.

Tierra ociosa (4) 3.70%
5, 27o, 63o, 98.

*430

441. TERRENO FERTIL

Fértil (52) 49.06%
3, 5, 6o, 8D, 9, 11-14,
16, 17, 18D, 20, 21, 23,
26, 27, 29, 30, 36D, 41,
45o, 47o, 49, 50, 52-56,
61, 62, 67-69, 71, 74, 79,
81, 83, 86, 91, 96, 98,
99₂, 101, 102, 104, 105,
107, 108.

(Muy) buena (22) 20.36%
1, 4, 15, 19, 28, 32, 34,
37, 42, 43, 46, 47o, 51₁,
58, 60₂, 64, 73, 80, 82,
94, 99₁, 100.

Productiva (13) 12.03%
22, 31, 38, 57, 59, 78,
84, 85, 92, 93, 97, 99₂,
103.

∅ (5) 4.62%
2, 10, 33, 65, 72.

Pródiga (5) 4.62%
45o, 51₂, 63, 75, 87.

*431

442. TERRENO ESTERIL

Arida (34) 31.48%
 2, 3, 11, 17, 18, 21, 26,
 30, 35, 36, 44, 51, 61,
 63, 66, 67₁, 68, 70, 71,
 72, 74, 75, 83, 86₁, 87-
 89, 91, 98, 99, 102-105.

Estéril (16) 14.80%
 9, 20, 27, 33, 40, 43,
 45, 49, 54, 58, 62₂, 65,
 79, 81, 85, 108.

Mala (13) 12.03%
 1, 4, 13, 15, 19, 28₂, 34,
 46, 47, 64, 73, 82, 100.

Infértil (9) 8.33%
 12, 14, 21₂, 23, 50, 52,
 77, 90, 96.

Improductiva (9) 8.33%
 22, 31, 38, 57, 72, 78,
 92, 93, 97.

ø (6) 5.55%
 10, 16, 32, 37, 53, 55.

No fértil (6) 5.55%
 41, 56, 67₂, 69, 86₂,
 101.

Muerta (3) 2.77%
 7, 80, 107.

*432

443. ARCILLA (roja)

Barro (76) 70.37%
 5, 20, 22, 23, 25-28, 30-
 33, 34, 35-43, 45, 47,
 48, 49-60, 61₁, 62-70,
 73, 74, 76, 78-80, 82-87,
 89, 91-93, 94, 95, 96₂,
 99-108.

Tierra roja (7) 6.47%
 9, 10, 14, 15, 16, 21,
 29.

Tierra colorada (6) 5.55%
 7₂, 11, 13, 15, 94, 96₁.

Arcilla (6) 5.55%
 48, 61₂, 75, 81, 90, 97.

Ladrillo (5) 4.62%
 1, 2, 5, 6, 46.

*433

444. GREDA (blanquecina)

Gis (38) 35.18%
 3, 5, 6, 14, 23₁, 25, 28,
 29, 34₁, 37, 38, 41,
 44₂, 47, 55, 57, 59, 62,
 63₂, 64-66, 68₁, 72, 77,
 78, 81, 84, 93-96, 98,
 100, 102, 103, 105₂, 106.

ø (17) 15.74%
 1, 2, 7, 10, 12, 13, 19, 20,

22, 24, 27, 40, 45, 46,
48, 49, 52, 56, 58, 67,
73, 74, 76, 79, 80, 83, 85,
87-89.

Tiza (17) 15.74%
90D, 11D, 18, 21, 31, 33,
42, 44₁, 53, 63₁D, 68₂,
72o, 75, 92, 97, 101,
105₁.

Greda (14) 12.96%
90D, 16, 17D, 35, 36, 61,
69, 71, 81oD, 86, 90, 99,
107, 108.

Yeso (5) 4.62%
23₂, 26, 30, 34₂, 81o.

Marcador de tela (3) 2.77%
50, 51, 60.

*434

445. PIEDRA PLANA (Lancha-las tra)

Lisa (29) 26.85%
2, 14, 15, 30, 31, 35, 46,
47₂, 48, 50, 52, 55, 59,
66, 68₁, 71, 75, 76, 78,
82, 83, 93₂, 95₂, 96, 97,
101, 102, 107, 108.

Laja (24) 22.22%
16, 18, 24, 27, 39, 42,
44, 45, 51, 54, 60, 61, 72,

74, 80, 81o, 87, 89, 91, 92,
93₁, 98, 99, 104.

Plana (15) 13.88%
1, 8, 11, 26, 29, 32₂, 40, 41,
43, 47₁, 68₂, 73, 77, 86,
88.

∅ (7) 6.48%
7, 13, 20, 53, 65, 70,
103.

Grava (5) 4.62%
5D, 12, 38o, 58, 100.

Pizarra (4) 3.70%
17, 25, 81o, 90.

*435

446. PIEDRAS SUELTAS-GUIJARROS

Piedra (36) 33.33%
1, 11, 15-17, 19-22, 24,
25, 32, 36, 37, 40, 41, 43,
49o, 50, 51, 54, 60, 62, 66,
69, 73, 77₁, 79, 82o, 85-
88, 94, 100, 104.

Roca (29) 26.85%
14, 23o, 26o, 38, 42, 44,
46-48, 49o, 53, 56-59,
63, 71, 75, 77₂, 80-81,
82o, 84, 90, 91, 103, 105,
108.

∅ (9) 8.33%

6, 7, 28, 55, 65, 72, 89,
97, 102.

China (5) 4.62%
92, 93, 99, 106, 107.

*436

447. CANTO RODADO

De río (34) 31.48%
4, 5, 60, 7, 110D, 12, 180,
23, 28, 29, 32, 33, 36, 37,
39, 44₁, 510D, 52, 55,
58, 61₁, 66-69, 72D, 81,
83, 87, 89, 90, 93₁, 94,
990.

♂ (27) 25.00%
2, 13, 16, 17, 20, 24, 27,
31, 34, 35, 46, 49, 50, 53,
56, 59, 62, 63E, 65, 70,
71, 76, 86, 88, 96, 98,
102.

Lisa (8) 7.40%
10, 110D, 180, 30, 79,
92₂, 97, 106.

Bola (7) 6.48%
1, 60, 44₂, 45, 54, 91,
93₂.

Piedra (6) 5.55%
25, 47, 74, 75, 84, 100.

Bolucá (6) 5.55%
61₂, 64, 73, 77, 78, 95-101.

Boloncha (4) 3.70%
92, 103, 1040, 105.

*437

448. MANANTIAL - FUENTE

Manantial (63) 58.33%
9, 120, 14, 18-33, 340,
35, 36, 38, 39, 42, 44₁,
45, 46₂, 48, 49, 51-54,
55D, 57-64, 66-68, 70,
710, 72, 740, 77, 78₁,
80, 840, 86, 90, 91, 97,
98, 990, 103₁D, 107₂, 108₂.

Ojo de agua (35) 32.40%
1, 3₂, 5, 60D, 7, 8₂,
100, 11₁D, 130, 16, 340,
43, 44₂, 730, 740, 75, 78₂,
81, 820, 840, 87-89, 92₂,
93-95₁, 96, 990, 102,
103₂D, 104-106, 107₁, 108₁.

Nacimiento (de agua)
(10) 9.25%
60, 11₂, 130, 15, 37, 40
46, 50, 93₂, 95₂.

Venero (9) 8.33%
2, 3₁, 8₁, 730, 76, 85,
92₁, 94₂, 100.

*438

449. TORRENTERA-BARRANQUERA

Río (27) 25.00%

19, 20, 23, 26, 28, 30,
32, 34, 35, 37, 41, 51o,
53, 56-58, 64₂, 66, 71,
77, 80, 86, 87, 90, 96,
98, 101, 102.

Corriente (26) 23.14%

1D, 3, 5, 6o, 7-10, 11D,
12, 13, 14o, 15, 16D, 17,
18, 36o, 43, 54, 91, 95,
103-105.

Creciente (14) 12.95%

22, 27o, 40, 42, 44₂,
49₁, 64₃, 73, 82, 88, 94,
99, 100, 108.

Avenida (9) 8.32%

27o, 31, 60, 76, 81, 84,
85, 89, 93.

g (8) 7.40%

21, 25, 46, 55, 67, 69,
75, 97.

Torrente (7) 6.48%

2, 14o, 29, 39, 49₂, 63,
92.

Arroyo (5) 4.62%

33, 36o, 59, 62, 83.

Agua corrediza (3) 2.77%

4, 7o, 79.

450. ARROYO (Mayor y en la
fuente)

Arroyo (64) 59.25%

1, 3, 4₂, 6, 7, 9, 13, 14₁,
15-19, 21, 22, 23₁, 24-27,
29, 31, 32, 34-36, 39, 40o,
41, 42, 44, 45, 50o, 52, 53,
55, 58D, 60₁, 61, 63, 64,
67, 68₂, 71, 74o, 75o, 82D,
83, 86₂, 87o, 89₁, 90, 91,
94oD, 96, 98-101, 102D,
103, 104₁D, 105o, 108.

Riachuelo (23) 21.29%

2, 14₂, 20, 23₂, 30, 46o,
51, 54, 60₂, 65, 66, 72o, 74o,
75o, 80, 81, 84, 86₁, 89₃, 92,
93, 95, 104₂.

Arroyito (13) 12.03%

4₁, 5₂, 10, 11, 43, 48,
59, 62, 72o, 88, 89₂, 97,
107.

Arroyuelo (7) 6.48%

5₁, 33, 68₁, 69, 70oD,
79o, 105o.

Rfo (6) 5.55%

38, 40o, 46o, 70oD, 73,
87o.

Zanja (3) 2.77%

49o, 94o, 95o.

451. AFLUENTE-QUEBRADA

Ø (29) 26.85%
 7, 10, 11, 19, 28, 31, 37,
 40, 43, 46, 47, 49, 52,
 55, 62, 65, 66, 68-70, 73,
 82, 84, 86-88, 93, 104,
 107.

Afluente (21) 19.44%
 9, 14, 21, 23₂, 26, 27, 33,
 36, 39, 42, 44, 54, 60,
 61, 72, 80, 83B, 89, 92,
 99, 108.

Laguna (10) 9.25%
 20, 35, 41, 50, 53, 56,
 57, 59, 78, 97.

Desembocadura (9) 8.33%
 4, 5, 29, 45, 71, 75, 76,
 91, 95.

Boca (8) 7.40%
 1, 15-18, 32, 74, 90.

Lago (6) 5.55%
 41, 67, 77, 101, 102, 106.

Presa (3) 2.77%
 13, 78, 94.

*441

452. SALTO (caída de agua)

Cascada (91) 84.25%
 1, 4₁, 5, 6, 8-14, 15₁,

16, 17, 18₁, 19, 21-23,
 24₂, 25, 26, 28, 29, 31,
 32, 34, 35₁, 36, 38, 39₁,
 41, 42₁, 43, 44₁, 45-47,
 48₁, 49-53, 55, 56, 57₁,
 58, 59, 60₁, 61₁, 62, 63₁,
 64₁, 65, 68-72, 74, 75,
 77, 78, 80₁, 82-88, 89₁,
 90, 91-93₁, 94, 96, 97,
 98, 99-107, 108₂.

Caída de agua (22) 20.36%
 6, 15₂, 18₂, 24₁, 25, 27₂,
 33₂, 39₂, 42₂, 48₂,
 54₁, 60₂, 63₂, 64₂, 67, 76₁,
 80₂, 81₂, 89₂, 93₂, 95₁, 108₃.

Catarata (17) 15.74%
 3, 4₂, 27₁, 30, 33₁, 35₂,
 37, 54₂, 57₂, 66, 73, 76₂,
 79, 81₁, 91₂, 95₂, 98.

Salto (4) 3.70%
 44₂, 61₂, 92₂, 108₁.
 *442

453. REMOLINO EN EL RIO

Remolino (100) 92.59%
 1-22, 24-28, 30-41, 43, 44,
 46, 48-61, 63-83, 85-98,
 99, 100-105, 107, 108.

*443

454. CHARCO

Charco (100) 92.59%

1-3, 5-16, 18, 21-27, 29
-31, 33-47, 49-84, 86-108.

*444

455. ALBERCA (balsa-estanque)

Laguna (33) 30.55%
2₂, 70, 110, 13₁D, 190,
210, 220, 250, 29, 300,
330, 34, 350, 36, 40, 460,
470, 48, 520, 54, 57, 610,
64, 650, 66, 67, 73, 74₂,
76, 81, 83, 870, 103.

Presa (16) 14.81%
1, 2₂, 100, 110, 12, 300,
370, 460, 55, 56, 58, 68₂,
870, 94, 96, 104.

Lago (12) 11.11%
8, 110, 350, 43, 440, 470,
520, 68₁, 70, 85₂, 870,
105.

Estanque (11) 10.18%
3, 6, 13₂, 15, 20, 23, 24,
86₂, 101, 104, 108.

Charco (9) 8.32%
70, 16, 26, 330, 41, 490,
84, 90₂, 100.

Poza (6) 5.55%
31, 42, 440, 45, 78, 88.

Jagüey (6) 5.55%

59, 610, 62, 69, 71, 98.

Pozo (6) 5.55%
140, 220, 250, 28, 93₁,
95₁.

∅ (5) 4.62%
27, 32, 91, 92, 97.

Bordo (5) 4.62%
370, 38, 490, 74₁, 90₁.

Laguito (4) 3.70%
210, 72, 80, 102.

Alberca (4) 3.70%
17, 53, 77, 93₂.

*445

456. AGUJERO

Agujero (92) 85.17%
1₂, 2₁, 3, 5₁, 60, 7, 80,
9, 10, 11₂, 13, 14₂, 15,
16-19₁, 20, 21₁, 22, 24,
25, 26₁, 27, 28, 30, 32,
35₁, 36₂, 37-39, 40₁, 410,
42-44, 45₁, 46, 49₁, 50₂,
51, 52, 53₁, 54, 55₁, 560,
57₂, 58-61, 62, 630, 64₁,
680, 69, 70₂, 710, 73₁,
740, 75-80, 81₁, 82₂, 830,
840, 85, 870, 890, 900, 91₁,
92, 93₂, 94, 95, 96₁, 97,
980, 99, 100, 102, 103₂,
104, 105, 107₁, 108₁.

Hoyo (53) 49.07%

1₁, 5₂, 6₀, 8₀, 11₁, 14₁,
16₂, 18₂, 19₂, 21₂, 23, 26₂, 29,
33₀, 35₂, 36₁, 40₂, 41₀, 47₂,
49₂, 50₁, 53₂, 55₂, 56₀,
57₃, 58-61₂, 63₀, 65, 66₁,
67₁, 68₀, 70₁, 71₀, 73₂,
74₀, 81₂, 82₁, 83₀, 84₀, 86₁,
87₀, 89₀, 90₀, 93₁, 95₂, 96₂, 101₂,
103₁, 107₂, 108₂.

Orificio (8) 7.40%

2₂, 12, 17₂, 40₂, 47₁,
67₂, 72, 98₀.

Perforación (8) 7.40%

40₂, 45₂, 66₂, 86₂, 101₁,
106₀.

Hoyito (3) 2.77%

31, 64₂, 88₂.

*446

Deslave (9) 8.32%

30, 33, 48, 55, 60₀, 72,
75, 83, 92₁.

Desprendimiento (9) 8.32%

15₀, 24₂, 32₁, 47, 50, 87,
93, 105₂.

Alúd (7) 6.48%

9, 24₁, 42, 44₁, 51₂, 86, 90.

Desmoronarse (5) 4.62%

32₂, 37₀, 54, 65, 67.

Avancha (5) 4.62%

23₀, 31₁, 44₂, 69₁, 105₁.

Desgranarse (4) 3.70%

4, 17, 70, 106.

Desliz de piedra (4) 3.70%

2, 5, 8, 81₁.

*447

457. DESPRENDIMIENTO DE TIERRA

Derrumbe (47) 42.59%

1, 3, 6, 11, 12, 14, 18, 19,
21, 22, 23₀, 25-29, 34-36,
39, 40, 43, 45, 53, 56, 57,
59, 60₀, 63, 64, 71, 76,
78, 80, 81₂, 84, 89, 92₂,
94, 96, 98, 99, 101-104,
107.

Caerse (17) 15.73%

13, 37₀, 38, 41, 46₀, 52,
61, 68, 69₂, 73₂, 82, 85,
88, 91, 95, 97, 100.

458. ESTAR DE PIE

Parado (102) 94.44%

1, 2₀, 3₂, 4-8, 10₀D, 11,
13, 14₂, 15, 16₁, 17-20,
21₁, 22, 24₁, 25, 26₂,
27₁, 28₂, 29, 30₀, 31, 32,
33₂, 34₂, 35, 36₀, 37, 38,
39₁, 40, 41, 43, 44, 45₁,
46₂, 48, 49₂, 50, 51₁,
52, 53₀, 54, 55₁, 56-58.

59₂, 60₂, 61₁, 62₁, 63₀, 64₂,
 65-67, 68₂, 69, 70, 71₁,
 72-73, 74₁, 75-77, 78₁,
 79, 80₂, 83₀, 84, 85₂,
 86₁, 87₂, 88, 89₀, 90₀, 91,
 92, 93₂, 94, 95₂, 96₁,
 97, 98, 99₀, 100, 101₂,
 102, 103₁, 104, 105₂,
 107, 108₁.

De pie (51) 47.22%

2₀, 3₁, 9, 10_{0D}, 12, 14₁,
 16₂, 21₂, 23, 24₂, 26₁,
 27₂, 28₁, 30₂, 33₁, 34₁,
 36₀, 39₂, 42, 45₂, 46₁,
 47, 49₁, 51₂, 53₀, 55₂,
 59₁, 60₁, 61₂, 62₂, 63₀, 64₁,
 68₁, 71₂, 74₂, 78₂, 80₁,
 81₀, 83₀, 85₁, 86₂, 87₁,
 89₀, 90₀, 93₁, 95₁, 96₂,
 99₀, 101₁, 103₂, 105₁,
 108₂.

*448

459. CAMINAR-ANDAR

Caminar (105) 97.22%

1-8, 10-14, 16-53, 54₀,
 55, 56, 57₂, 58, 59, 60₁,
 61-63, 64₁, 65-72, 73₁,
 74-76, 77₁, 78, 80-86,
 87₁, 88-94, 95₁, 96₁, 97,
 98, 99₀, 100-108.

Andar (12) 11.11%

9, 15, 57₁, 60₂, 64₂, 73₂,

77₂, 79, 87₂, 95₁, 96₂, 99₀.
 *449

460. DETENERSE

Pararse (90) 83.33%

1, 3₂, 5-7, 8₂, 10, 11₁,
 12₀, 13, 14₂, 15, 16₀,
 18, 20-22, 23₂, 24₁, 25,
 27₁, 28, 29, 31, 32, 34,
 36₂, 38, 39₂, 40, 41₂,
 43-45, 46₂, 48, 49, 51-55,
 56₂, 57, 59-61, 62₂, 63, 64₂,
 65₂, 66-69, 71, 72, 73₁,
 74, 76, 77, 78₀, 80₂, 81,
 82₂, 83₁, 84, 85₂, 86₀,
 87₂, 88, 89₀, 90₀, 91, 92,
 93₂, 95, 96, 97₀, 98, 99₀,
 100, 101₂, 102-104, 105₂,
 106-108.

Detenerse (49) 45.37%

2, 3₁, 4, 8₁, 9, 11₂, 12₀,
 14₁, 16₀, 17, 19, 23₁,
 24₂, 26, 27₂, 30, 33, 35,
 36₁, 37, 39₁, 41₁, 42,
 46₁, 47, 50, 56₁, 58,
 62₁, 64₁, 65₁, 70, 73₂, 75,
 78₀, 79, 80, 82₁, 83₂,
 86₀, 87₁, 89₀, 90₀, 93₁,
 94, 97₀, 99₀, 101₁, 105₁.

*450

461. APEARSE

Bajarse (98) 90.74%

1, 2o, 3, 4₂, 5, 6o, 7, 8-
 10o, 11, 12o, 13, 14o.
 16, 17, 18o, 19, 20, 21o, 22o,
 24, 25, 27, 28o, 30₂, 32,
 33o, 34, 36o, 38, 39, 40₁,
 41, 42o, 43, 44₁, 45o, 46,
 47o, 48o, 49, 50, 51o, 52,
 53-55o, 56, 57, 58-61o,
 63o, 64, 65₁, 66o, 67,
 68₁, 69₂, 70, 71o, 72o, 73,
 74₂, 75-77, 78o, 79, 80₂,
 82, 83o, 84, 85, 86o, 87₁,
 88, 89₁, 90o, 91₁, 92₁,
 93₂, 94, 95₂, 96, 97₁,
 98₂, 99₁, 100o, 102, 103,
 104₁, 105₁, 106, 107₂, 108₂.

Desmontar (48) 44.44%

4₁, 9o, 10o, 12o, 14o, 15,
 18o, 21-23o, 26, 28o,
 29, 31, 33o, 36o, 37,
 39₂, 42o, 44₂, 45o, 48o,
 51o, 53-55o, 59-63o, 66o,
 69₁, 71o, 72o, 74₁, 78o,
 81o, 83o, 86o, 87₁, 89₂,
 90o, 99₂, 100o, 101o, 105₁,
 108₂.

Aparearse (22) 20.37%

2o, 6o, 23o, 30₂, 35,
 40₃, 58o, 62o, 68₂, 72o,
 80₁, 81o, 87₂, 92₂, 93,
 95₁, 97₂, 98₁, 104₂, 105₂,
 107₃, 108₁.

Descender (7) 6.48%

8o, 33o, 40₂, 47o, 65₂,
 91₂, 93₂.

*451

462. TREPAP A UN ARBOL

Subirse (77) 71.29%

1₁, 2-4, 5o, 7, 10-13,
 14₂, 15-17, 19, 20, 21₂,
 22, 24₂, 25, 26o, 28, 29,
 31, 33₂, 34, 38, 39₂, 40,
 42, 43, 45, 46₂, 47, 49,
 50, 52-54, 58, 60₁, 62₂,
 64₁, 65, 66₂, 67, 70, 74,
 76-79, 80₁, 81, 82, 84o, 85,
 86, 87₂, 88, 90-92, 93₂,
 94, 95₂, 96, 97, 98₂, 99o,
 100₁, 102, 103, 105, 106,
 107₂, 108.

Trepaparse (50) 46.29%

1₂, 5o, 6, 8, 9, 14₁, 18,
 21₁, 23, 24₁, 26o, 27,
 30, 32, 35-37, 39₁, 41,
 44, 46₁, 48, 51, 55-57,
 60₂, 61, 62₁, 63, 64₂,
 66₁, 68, 69, 71-73, 75,
 80₂, 83, 84o, 87₁, 89,
 93₁, 95₁, 98₁, 99o, 101₂,
 104, 107₁.

*452

463. DESCENDER

Bajar (106) 98.14%

1-8, 10-13, 14₀, 15-22,
24-107.

*453

464. IR DERECHO

Derecho (86) 79.62%

2-5, 8, 10, 11₁, 13, 15,
16, 18-20, 21₁, 23-25, 28,
29₁, 30, 32, 34₂, 36, 37₀,
38₁, 40-42₁, 43, 46, 47₁,
48-52, 53₁, 55-58, 59₁,
60₁, 61, 62, 64₂, 65, 66,
67₁, 69₁, 70₂, 71₀, 72₀, 73
-74₁, 75, 76₁, 77₁, 78, 79,
81₂, 82, 83, 84₁, 85, 86,
87₂, 88, 89₁, 90₀, 91,
92₁, 93₁, 94, 95₁, 96₀,
97₁, 99-102, 103₁, 104,
106, 107, 108₁.

Recto (27) 25.00%

6, 9, 12, 22, 31, 34₁,
38₂, 41₂, 44₁, 45₂, 53₂,
59₂, 63, 67₂, 71₀, 73₂,
76₂, 77₂, 81₁, 89₂, 90₀,
92₂, 97₂, 103₂, 105, 107,
108₂.

(Al) De frente (20) 18.51%

1, 7, 11₂, 17, 21₂, 26₀,
29, 33, 35, 37₀, 39, 40₂,
44₂, 54₂, 68₀, 70₁, 72₀,
74₂, 80, 108₂.

Línea recta (8) 7.40%

26₀, 29₂, 42₂, 69₂, 81₁,
84₂, 93₂, 95₂.

Directo (6) 5.55%

45₁, 47₂, 54₁, 60₂, 64₁,
96₀.

*454

465. TORCER-DESVIAR

Dar (la) vuelta (70)

63.87%

1-5, 6₁, 7, 8, 10, 11, 12₀,
13-17, 20₂, 21, 27, 29, 30,
32, 36, 37₀, 38, 41-43,
44₁, 46-48, 51, 52, 54, 55,
59, 63, 64, 67, 69, 72₀,
73, 74, 76-86, 87₁, 88-90,
92₁, 93, 94, 95₀, 96, 97,
100, 101, 103, 104.

A la izquierda (18) 16.65%

22, 25, 26, 28, 33, 39, 40,
49, 50, 57, 61, 62, 65, 66,
70, 75, 87₂, 99.

Doblar (7) 6.47%

6₂, 23₀, 60, 72₀, 95₀,
102, 108.

Voltrear (6) 5.55%

18₀, 44₂, 60₂, 91, 105₀,
106.

Curvear (3) 2.77%

92₂, 95₀, 107₂.

*455

466. DAR MEDIA VUELTA

Voltrear (55) 50.92%
 3, 5, 10-12, 13o, 14₂,
 15, 16, 18, 20, 21₂, 25,
 27, 29-31, 33, 35, 36, 41,
 46, 47, 52, 53, 55, 56, 59,
 60₂, 61, 62, 63o, 65, 67-
 69, 71, 74, 82, 85, 86,
 87₃, 88-90, 92, 93₁, 95,
 98-100, 103, 105₁, 106,
 108.

Dar la vuelta (39) 37.02%
 1, 4, 6-8, 13o, 14₁, 17,
 19, 26, 32, 34, 38, 39,
 42-45, 50, 54, 58, 63o,
 64, 70, 72o, 73, 75₁, 76
 -79, 83, 84, 94, 96, 97, 102,
 104, 105₂, 107.

Girar (18) 16.66%
 2, 9, 21₁, 24, 28, 37,
 40, 48, 51, 60₁, 66, 72o,
 75₂, 81, 87₁, 91, 93₂,
 101.

*456

467. ATRAS

Atrás (96) 88.88%
 1-15, 17, 18o, 19-21, 24
 -26, 28-31, 33-36, 38,
 39, 40o, 41, 42o, 43-46,
 48-50, 51₂, 52-64, 66-68,
 70-80, 82-89, 91-104,
 106-108.

Detrás (13) 12.03%

16, 18o, 22, 23, 27, 32,
 47, 51₁, 65, 69, 81o, 90,
 105.

*457

468. BIFURCACION DE CAMINOS

Desviación (33) 30.55%
 1-3, 10, 13₂, 14₁, 15, 16,
 29, 31, 39-41, 46, 48,
 55-57, 59, 64, 67, 73, 76,
 79, 82, 87, 91, 93-95,
 100, 101, 107.

Bifurcación (33) 30.55%
 6, 9, 14₂, 17, 21, 23₂,
 24, 26o, 27, 30, 33, 35o,
 36, 42, 44, 51, 54, 60₁,
 63, 72, 77, 78, 80₂, 84,
 89, 90, 98, 99, 104, 105,
 108.

Y griega (18) 16.66%
 7, 18, 19, 22, 23₁, 25,
 26o, 28₂, 32, 34, 35o,
 38, 50, 60₂, 77, 78, 80₁,
 104.

Crucero (7) 6.48%
 12, 45, 58, 62, 70, 85,
 106.

División (6) 5.55%
 37, 47, 52, 65, 74, 103₂.

*458

469. ATAJO

Vereda (33) Ju. 558

4, 5, 7, 11, 16, 17, 18, 1, 24,
27, 30, 34, 36, 43, 49,
52-54, 56, 620, 63, 70,
75, 770, 802, 81, 86, 90,
97, 98, 103-105, 1080.

Atajo (33) 30.558

2, 3, 6, 90, 11, 21, 23, 26,
33, 350, 362, 39, 40, 42,
44, 48, 510, 600, 61, 690,
720, 74, 80, 83, 87, 89,
91-93, 95, 902, 100-1080.Camino (más) corto (15)
13, 8882d, 41, 47, 58, 59, 64, 65,
68, 70, 78, 79, 82, 850,
88, 107.

(12) 11.118

1E, 8E, 13E, 19, 20, 25,
32, 37, 38, 50, 102, 106.

Vía corta (8) 7.408

350, 450, 55, 67, 720, 94,
96, 101.

brecha (8) 7.408

10, 14, 150, 33, 71, 730,
770, 84.

*459

Yerma (3) 2.778
24, 42, 600.Liano (3) 2.778
91, 96, 97.

*460

218

XI. AGRICULTURA.

470. ERIAL

virgen (23) 21.298

6, 8, 16, 21, 23, 30, 36,
48, 52, 54, 56, 61, 64,
67, 78, 80, 82, 87, 93,
101, 102, 105, 108.

(15) 13.888

4, 9, 11, 14, 15, 17, 19,
29, 31, 32, 47, 55, 83,
92, 103.

Baldío (14) 12.968

18, 26, 33, 40, 46, 49,
51, 57, 59, 73, 75, 89,
90, 990.

Arida (12) 11.118

3, 24, 45, 66, 68, 70, 71,
720, 74, 81, 88, 95.

Ociosa (7) 6.488

27, 39, 63, 77, 84, 98,
104.Bruta (4) 3.708
43, 76, 94, 990.

471. ROZAR

Deshierbar (22) 20.37%
 9, 11, 21, 26, 27, 36, 37,
 39, 42, 44₂, 47, 60, 61,
 66, 68₁, 72, 73, 75, 76, 78,
 81, 83.

Barbechar (14) 12.96%
 6, 22, 29, 48, 50, 56,
 68₂, 71, 74, 80, 86, 90,
 101, 102.

Limpia (12) 11.11%
 70, 100, 14, 15, 32, 570,
 58, 65, 93₂, 95, 98, 107.

Escardar (10) 9.25%
 8, 34, 82, 84, 93₁, 96,
 103-106.

Desmontar (9) 8.33%
 70, 12, 16, 19, 23, 33,
 40, 44₁, 54.

Ø (8) 7.40%
 24, 30, 31, 46, 53, 64,
 69, 87.

Preparar (7) 6.48%
 3, 35, 49, 51, 62, 91, 99.

*461

472. ROTURA

Ø (24) 22.22%
 2, 11, 20-22, 24, 31, 33,

46, 48, 53, 55, 56, 61, 64,
 74, 76, 80, 83, 84, 88, 89,
 100, 108.

Preparar (21) 19.44%
 1, 8, 230, 36, 49, 50, 54,
 57, 60₁, 65, 68, 78, 81,
 82, 85, 87, 93, 96, 101,
 105, 106.

Arar (16) 14.81%
 10, 16, 17, 25, 42, 47,
 51, 60₂, 70-72, 75, 91,
 94₁, 97, 104.

Barbechar (11) 10.18%
 18, 19, 26, 32, 40, 52,
 69, 73, 77, 79, 94₂, 98.

Sembrar (8) 7.40%
 3, 12, 14, 28, 30, 37,
 41, 90.

Labrar (7) 6.48%
 4, 230, 29, 58, 62, 66,
 86.

Escardar (5) 4.62%
 27, 38, 45, 59, 99.

*462

473. LINDE

Límite (33) 30.55%
 2, 4D, 60, 8D, 25, 27₂,
 29₁, 330, 42, 45, 50,

52, 55D, 56, 61, 63, 66,
69, 71, 74, 75, 77o, 83,
86o, 90, 93, 95, 97, 98,
101, 102, 105o, 108.

Lindero (24) 22.22%
7, 18, 22, 23o, 26, 35,
39, 40, 43, 49, 51, 54, 57
-59, 62, 76, 77o, 81, 86oD,
92, 94, 99, 104.

ø (20) 18.51%
1, 11, 13, 17, 31, 32, 38,
46, 47, 53, 60, 64, 65, 67,
68, 84, 89, 91, 100, 107.

División (14) 12.96%
3, 5, 10o, 14, 20, 41, 44,
70, 79, 80, 82, 88, 96,
103.

Frontera (10) 9.25%
10oD, 12, 21, 23o, 27₁,
29₂, 33o, 72o, 78, 105.

Colindancia (5) 4.62%
6o, 30, 36, 73, 85.

*463

474. MOJON

Cerca (34) 31.47%
1o, 2, 5, 7, 12o, 17, 18,
21, 22, 24o, 27, 28, 30, 48,
49o, 55o, 60, 65, 67, 68,
74, 75, 84, 90, 91, 93o, 96,

98-100, 102, 103₁, 106,
107o.

Mojonera (21) 19.44%
9, 19, 23, 24o, 25, 26o,
35, 37, 39₁, 42, 44, 45,
52₂, 61, 71, 77, 80, 93o,
94₂, 97, 108.

Barda (12) 11.11%
14, 38o, 41, 49o, 50o, 51,
53, 57, 82, 83, 95, 103₂.

ø (9) 8.33%
11, 16, 20, 32, 47, 64,
66, 87, 89.

Alambrado (8) 7.40%
1o, 12o, 15, 24o, 34o,
49o, 59, 107o.

Lindero (6) 5.55%
31, 39₂, 43o, 73, 76, 78.

Marca (3) 2.77%
36, 62, 81.

Monera (3) 2.77%
40, 55o, 58.

Mojón (3) 2.77%
54, 63o, 105.

*464

475. SECANO

Temporal (88) 81.48%
 2,3, 5-9, 11,12, 14, 18,
 19, 21-27, 29,30, 32-36,
 38-45, 47-54, 57, 59-63,
 66, 68, 70-99, 101-108.

∅ (11) 10.18%
 1, 10, 13, 17, 20, 28, 31, 46,
 55, 64, 65.

De lluvia (4) 3.70%
 37, 58, 67, 100.

*465

476. REGADIO

De riego (94) 87.03%
 1-3, 5, 7-9, 11,12, 14, 16,
 18, 19, 21-26, 27₂, 28-30,
 32,33, 35-42, 44,45, 47,
 49-64, 66-75, 77-108.

∅ (7) 6.48%
 10, 13, 17, 20, 31, 65, 76.

*466

477. SEMBRAR MAIZ

Sembrar maíz (105) 98.14%
 1-14, 15₂, 16-45, 47₀, 48-
 77, 79-92, 93₀, 94-108.

*467

478. SEMBRAR PAPAS

Sembrar (78) 72.22%
 1->, 7-8, 10,11, 12₀, 14,

16,17, 19-22, 24-29, 31-
 33, 36, 38, 40-42, 44,
 47-49, 51, 53-62, 66-69,
 71-77, 79-87, 89,90, 92,
 93₁, 94,95, 98, 100-102,
 105, 107₁.

Plantar (15) 13.88%
 9, 30, 35, 37, 46, 50,
 52, 88, 91, 93₂, 97, 103,
 104, 107₂, 108.

Enterrar (4) 3.70%
 64,65, 99, 106.

Cultivar (4) 3.70%
 15, 18, 23, 63.

*468

479. ALMACIGA-SEMILLERO

Vivero (28) 25.92%
 2, 8,9, 25, 27, 28D, 36,
 39₂, 42₂,43,44, 50,51, 62,
 69, 72, 75, 77, 81, 83,
 86, 88, 92, 94, 96, 99,
 101, 104.

Almacigo (24) 22.11%
 11, 16, 26, 32-34, 40₁,
 42, 45₁, 49, 52, 60, 63,
 71, 79,80, 89-91, 98,
 105-108.

∅ (21) 19-44%
 4, 13, 18, 20, 22, 29,

31, 35, 37, 38, 47, 56,
64, 66, 70, 76, 82, 87,
93, 95, 97.

Invernadero (21) 19.44%
5, 6, 12, 14, 17, 21, 23, 24,
39₁, 45₂, 46, 53, 54, 57,
61, 65, 67, 74, 78, 85,
102.

Maceta (7) 6.48%
1, 10, 15, 19, 41, 48,
68.

*469

480. ABONO

Abono (90) 83.33%
1-6, 8-13, 14₂, 15-19, 21,
23-26, 27₂, 29-34, 36, 39₂,
41, 42, 44₂, 48-51, 52₁,
54, 55, 57-63, 65-69, 71,
72, 74-77, 78₀, 79-82,
83₁, 84-93, 94₂, 95-101,
103-108.

Estiércol (15) 13.88%
20, 22, 35, 37, 38, 40, 43,
45₂, 46, 47, 53, 64, 70,
73₂, 104.

Fertilizante (7) 6.48%
14₁, 27₁, 39₁, 44₁, 52₁,
83₂, 94₁.

*470

481. ESPANTAPAJAROS

Espantapájaros (101)
93.51%

1-12, 14-39, 41, 42, 44,
46-76, 78, 80-93, 95-108.

Espantajo (4) 3.70%
40, 43, 45, 94.

*471

482. ESCARDAR

Deshierbar (24) 22.22%
9, 11, 12, 21, 24, 26, 39,
40₁, 53, 61, 62, 63₀, 68,
69, 72, 73, 75, 78, 80, 86,
87, 89, 95, 104₂.

Limpiar (19) 17.59%
5, 7₀, 13₀, 15, 16, 20,
32₂, 45, 48, 54, 57, 64,
65, 67, 82, 90, 94₀, 99,
101.

Desquelitar (13) 12.03%
19, 25, 28, 31, 32₁, 34,
38, 40₂, 43, 52, 91, 104₁,
106.

Escardar (12) 11.11%
30, 33D, 36, 42, 44, 70,
93, 96, 98, 105, 107, 108.

Esçarbar (6) 5.55%
22, 51, 74, 85, 88, 103.

Arrancar (6) 5.55%
10, 37, 76, 81, 83, 94o.

Desenzacatar (3) 2.77%
1, 2, 13o.

*472

483. ESCARDILLO

ø (54) 50.00%
2, 10-13, 15-17, 19, 20,
22, 24, 26, 29-32, 36-38,
40, 41, 46-52, 54-56, 61,
66-67, 69, 73-75, 83, 84,
86, 87, 89, 90, 92, 95, 96,
99-103, 106.

Azadón (21) 19.44%
1, 3-6, 14, 21, 25, 33, 34,
39, 44, 60, 72, 80, 85,
91, 93?, 98, 107, 108.

Rastrillo (15) 13.88%
7, 18, 28, 35, 53, 59, 63,
64, 70, 78, 79, 82, 88, 97,
104.

*473

484. AZADA

Azadón (50) 46.29%
1-3, 5, 6, 8, 10, 11, 18, 19,
21, 25, 26, 33, 39, 40, 43,
44, 57, 58, 60o, 61, 62, 65,
68, 74-82, 84D, 86-91, 93,
95, 98, 101, 102, 104, 106
-108.

ø (22) 20.37%
9, 13, 16, 20, 22, 27, 30,
32, 37, 38, 45, 47-49, 52,
59, 66, 67, 69, 83, 96, 103.

Rastrillo (13) 12.03%
7, 12, 54-56, 63, 64, 71-
73, 85, 92, 97.

Pala (12) 11.11%
15, 17, 24?, 31, 35, 36,
41, 46, 2, 50, 51, 53, 105.

*474

485. AZADON

Azadón (44) 40.74%
1, 3, 4, 6-8, 10, 21, 23;
25, 26, 31, 33, 37, 40, 41,
43, 44, 54, 58, 62, 73-80,
82, 84, 87-89, 91-93, 95,
96, 98, 101, 104, 106,
107.

ø (27) 25.00%
2, 9, 11, 13, 18, 20, 22,
24, 27, 30, 32, 35, 39,
42, 45, 48, 59, 60, 65, 66,
69, 71, 72, 83, 86, 100,
108.

Pala (23) 21.29%
12, 14, 16, 17, 19, 28, 29,
34, 36, 38, 46, 49-53, 67,
70, 81o, 90, 99, 102, 103.

Rastrillo (6) 5.55%
56, 64, 68, 85₂, 97, 105.

*475

486. ZAPAPICO

Pico (82) 75.92%
1-14, 16, 18-21, 23₁, 24,
25_o, 26_o, 28-32, 33, 35, 36,
38, 39₁, 40_o, 41, 43-51,
53, 55-58, 60, 61₁, 64₁,
65-67, 73-75, 77, 80, 82-
84, 87₂, 90-97, 98_o, 99-
108.

Zapapico (24) 22.22%
22, 29, 37, 39₂, 40_o, 42, 52,
59, 63_o, 68, 69, 70₁, 71,
72, 76, 78, 79, 81, 85, 86,
87₁, 88, 89, 98_o.

Gúingaro (7) 6.48%
25_o, 26_o, 61₂, 63_o, 64₂, 70₂.

Talache (3) 2.77%
23₂, 26_o, 32.

*476

487. ASTIL (mango de la herra
mienta)

Mango (72) 66.66%
2, 3, 5, 6, 9, 11, 12, 14₁,
17-19, 21, 23, 25-27, 28₁,
29₂, 30, 31, 33-43, 44₁,
45, 46, 48-50, 51₁, 52, 53,

55, 58, 60, 61₂, 62, 65,
66, 68, 70, 72, 74, 75,
77₂, 79-81, 83, 85, 86,
89, 91-93, 94₁, 96-99,
101, 103, 105, 108.

Palo (26) 24.07%
8, 10, 14₂, 15, 16, 28₂,
29₁, 32, 47, 51₂, 54,
59, 64, 67, 69, 71, 76₂,
78, 82, 84, 90, 94₂, 95₂,
100, 102, 107.

Cabo (10) 9.25%
4, 7, 44₂, 61₁, 73, 76₁,
77₁, 87-88, 106.

*477

488. CAVAR

Escarbar (59) 54.62%
2-4, 6, 7, 9_o, 10, 11, 13-
18, 20, 22-28, 33, 35,
37-41, 43, 44, 46, 47, 49₁,
51, 55, 58-59, 61, 64,
66, 67, 70, 74, 76, 80, 83
-85, 88, 92-94, 99, 100,
102, 103, 106, 107.

Cavar (13) 12.03%
21, 31, 36_oD, 48, 49₂,
52, 57, 78, 87₁, 91, 98,
101, 105.

Palear (10) 9.25%
1, 5, 8, 30, 36_o, 42, 45,

60, 72, 75.

Hacer un hoyo (7)

6.48%

34o, 62, 68, 95, 96o, 97,
102₂.

Sacar tierra (6) 5.55%

50, 56, 77, 82, 86, 104o.

Escavar (4) 3.70%

65, 81, 87₂, 89.

*478

489. MAIZ

Maiz (94) 87.03%

2, 4, 5, 7, 9-12, 14, 17,
20, 21, 23, 25-31, 33-43,
44₁, 45, 46, 48-105, 107,
108.

Milpa (12) 11.11%

1, 3, 8, 13, 15, 18, 19,
22, 24, 44₂, 47, 106o.

*479

490. PLANTACION DEL MAIZ

Milpa (43) 39.81%

3, 13, 17, 19, 22, 23, 24₁,
25D, 26o, 27-31, 49, 52,
55, 56, 58, 61, 64, 73,
77-80, 82-84, 85o, 86-90,
94, 95oD, 97₁, 99o, 100,
104-106.

Sembradio (23) 21.29%

1, 2, 4, 6, 7o, 12o, 20,
24₂, 38-40, 50, 51, 53,
57, 59o, 66, 71, 92₂, 93₂,
95oD, 97₂, 101.

Maizal (23) 21.29%

9, 21, 33, 35-37, 44, 45,
60, 62, 63, 67-69, 72, 74,
75, 81, 85o, 91, 92₁, 93₁,
108.

Parcela (10) 9.25%

12o, 26o, 42, 46, 59o,
65, 95o, 96, 103, 107.

Milpal (5) 4.62%

8, 15, 18, 43, 47.

*480

491. RAIZ

Raiz (108) 100%

1-108.

492. CANA

Caña (108) 100%

1-108.

493. NUDO

Canuto (21) 19.44%

1, 5, 9, 12, 16o, 18, 45,
50, 61, 80, 81, 88-90, 94,
97-99, 103, 105, 107.

Cañuto (16) 14.81%
 2, 16₀, 19, 22, 23, 26-28,
 36, 44, 78, 79, 92, 96,
 106, 108.

Nudo (10) 9.25%
 11₂, 24, 32, 35, 63, 75,
 77, 84, 93, 104.

Cintura de la caña (3)
 2.77%
 37, 64, 85.

*481

*482

493. Bis NUDO

Nudo (44) 40.74%
 11₂, 16, 18, 19, 21-24, 26,
 31, 35, 41, 44, 56, 57, 60,
 61, 64, 66, 67, 70, 72-75,
 77, 80, 81, 84, 91-96, 98₀,
 100, 102-108.

Ø (30) 27.77%
 3, 4, 6, 10, 13, 20, 25,
 27, 28, 32, 37-39, 47, 49,
 50, 53, 54, 62, 65, 68, 69,
 79, 85-88, 97, 99, 101.

Veta (9) 8.33%
 2, 36, 40, 42, 46, 63, 71,
 83, 90.

Ojo de la madera (6)
 5, 11₁, 14, 17, 76, 89.

*483

494. MAZORCA

Mazorca (99) 91.66%
 1-24, 25₁, 26-28, 30, 32,
 34, 37-72, 74-78, 80-99,
 102, 103₀, 104-108.

Elote (6) 5.55%
 29, 31, 35-36, 79, 101₀.

Maíz (6) 5.55%
 25₂, 33, 73, 100, 101₀,
 103₀.

*484

495. HOJAS DE LA MAZORCA

Hojas (108) 100%
 1-108. *485

496. ZURCO (Corazón de la mazorca)

Olote (100) 92.59%
 1-16, 18-27, 30-45, 47-55,
 58-65, 67-94, 96-98, 99₂,
 100-108.

*486

497. ELOTE (Mazorca tierna)

Elote (82) 75.92%
 1-5, 8-11, 13, 16-19, 21,
 23, 26-28, 30-34, 36, 38-
 52, 54, 56, 58, 59, 61, 63
 -69, 70₂, 72-74, 76, 77,

80, 82-86, 87₁, 88-93, 96-107.

Mazorca (13) 12.03%

12, 15, 20, 22, 53, 60, 62, 75, 78, 81, 87₂, 95, 105.

Elote tierno (7) 6.48%

7, 25, 29, 37, 55, 71, 108.

*487

498. DESGRANAR LA MAZORCA

Desgranar (104) 96.29%

1-36, 38-57, 59, 61-71, 73-108.

*488

499. MAJAR EL ARROZ

Quebrar (28) 25.92%

1, 5, 23, 25, 31, 34, 36, 39, 42, 46, 50, 51, 59, 61, 63, 69, 74, 80, 82-86, 94, 101, 104, 106, 107₁.

ø (17) 15.74%

12, 22, 29, 30, 32, 35, 37, 40, 49, 62, 73E, 75, 81, 87, 89, 90, 93.

Moler (15) 13.88%

2, 11, 18-21, 44, 47, 58, 60, 71, 76, 91, 103, 107₂.

Machacar (10) 9.25%

4, 8, 9, 14, 16, 48, 56, 66, 67, 70.

Sacudir (5) 4.62%

3, 17, 27, 57, 97.

Apalecar (4) 3.70%

7, 53, 78, 88.

*489

500. PALO DE MAJAR

ø (92) 85.18%

1-6, 8, 10, 12-16, 18-33, 35, 37-42, 45-62, 64-69, 71, 73-78, 80-88, 90-93, 95, 102, 104, 106-108.

Descascarador (4) 3.70%

9, 11, 44, 72.

*490

501. ARROZ CON CASCARA

ø (35) 32.40%

2-4, 6, 9, 11, 15, 16, 19, 20, 22, 27, 28, 33, 37, 38, 40, 46, 47, 50, 60, 62, 76, 77, 82, 83, 87, 89, 91, 93, 97, 101, 102, 104, 106.

Vaina (17) 15.74%

31, 34, 36, 41, 44, 58, 66, 68, 70, 75, 78, 84, 86, 90, 92, 95, 98.

- Arroz en su vaina (14)
12.96%
- 17, 21, 23-26, 39, 51, 53,
54, 71, 73, 74, 81.
- Arroz (6) 5.55%
- 1, 7D, 48, 52, 61, 69.
- Arroz con cáscara.
130D, 18, 32, 72, 94.
- *491
502. ARROZ SIN CASCARA
- Arroz (108) 100%
- 1-108.
503. HOJAS
- Hojas (108) 100%
- 1-108.
504. PLATANO-BANANA (planta)
- Palmera (22) 20.37%
- 5, 150, 21, 22, 26, 27₁,
28, 31, 34₁, 35, 36, 46,
64₁, 65, 67, 73, 85, 86,
87₂, 88, 95, 103.
- Platanar (22) 20.37%
- 2, 6D, 150, 24₂, 29₁; 30,
38, 47, 57, 62, 68-70, 72,
75, 76, 77₂, 78₁, 80₂, 84, 87₁,
102.
- Plátano (21) 19.44%
- 19, 23, 25, 32, 37, 39,
45, 48, 51, 58, 63, 71,
74, 78₁, 79, 80₁, 90-93,
100, 105₂.
- Palma (21) 19.44%
- 7, 10, 18, 27₂, 33, 34₂,
41, 44, 50, 53, 59-61,
64₂, 81, 83, 89, 91, 96,
102, 106.
- Vástago (16) 14.81%
- 1, 3, 4, 8-9, 11, 16, 17,
55, 94, 98, 99₁, 104₁, 105₁,
107, 108.
- Arbol de plátano (8) 7.40%
- 12, 20, 29₂, 54, 56, 77₁,
82, 99₂.
- Planta de plátano (5)
4.62%
- 42, 43, 49, 52, 104₂.
- *492
505. TERRENO DE PLATANOS
- Platanar (1) (60) 55.55%
- 2-4, 7, 9, 12-17, 19₁,
20, 23, 24, 29, 31, 32,
37-39, 42, 44, 45, 47, 49,
51-55, 60-63, 68-71, 74-
77, 79-82, 85, 87, 89-92,
95-97, 99-101, 105.
- ø (10) 9.25%

11, 22, 34, 46, 50, 66,
67, 72, 83, 102.

Huerta (10) 9.15%
250, 78, 84, 86, 93, 94,
98, 103, 104, 107.

Palmar (9) 8.33%
8, 18, 21, 26, 28, 33,
35, 36, 59.

Plantío de plátano (5)
4.62%
6, 30, 48, 65, 108.

Tierra para cultivar plá-
tanos (3) 2.77%
10, 19₂, 58.

*493

506. PLATANOS (variedades más
importantes)

Macho (92) 85.18%
2, 6, 7, 10, 12-16, 18,
19-30, 33-39, 41-46, 48-
51, 53-90, 92-94, 96, 98,
100-108.

Dominico (72) 66.66%
6, 8, 9, 11, 15, 19, 21-
28, 30, 33, 36-59, 61,
63-72, 74, 75, 77, 81-87, 89,
90, 96, 99, 100, 104-108.

Tabasco (54) 50.00%
5, 9, 11, 23, 26, 28, 29,
33, 35-37, 39, 42-45, 49,
51-53, 58-73, 75, 79, 80,
82, 85-90, 92, 97, 98, 100,
103, 105, 107, 108.

Manzano (31) 28.70%
2, 4, 6-11, 15-18, 33, 35,
36, 39, 48, 54, 63, 65,
67, 70, 72, 80, 87, 89,
97, 98, 101, 104, 108.

Morado (30) 27.77%
7, 8, 13, 17, 30, 35, 36,
44-46, 48-50, 52, 58, 60,
61, 63, 64, 67, 68, 71-73,
79, 83, 84, 89, 90, 108.

Normal (14) 12.96%
1, 14, 19-22, 24, 31, 38,
41, 56, 57, 78, 84.

Más chiquito (10) 9.25%
10, 12, 13, 31, 32, 34, 66,
78, 92, 102.

Corriente (10) 9.25%
27, 93, 94, 98-100, 103,
105, 106, 108.

Rojo (9) 8.33%
34, 42, 50, 51, 59, 66,
78, 92, 102.

Guineo (9) 8.33%
44, 80, 81, 85-90.

Grande (6) 5.55%
1, 8, 9, 17, 32, 107.

Ratón (5) 4.62%
2, 3, 4, 11, 61.

Ratuán (5) 4.62%
7-10, 15.

Ruatán (4) 3.70%
16-18, 60.

*494

507. PLATANOS PARA COCINA
(variedades)

Macho (84) 77.77%
1, 2, 8-10, 12-16, 18-22,
24-30, 33-37, 41-46, 48,
50-78, 80, 82-90, 92, 93,
96-98, 101, 103-106, 108.

Tabasco (7) 6.48%
35, 38, 59, 64, 68, 69,
86.

(Más grande (5) 4.62%
8, 9, 31, 32, 95.

Dominico (5) 4.62%
24, 40, 68, 69, 99.

Tepiqueño (4) 3.70%

3-5, 8.

♂ (4) 3.70%
91, 94, 100, 102.

*495

508. FLOR DEL PLATANO

♂ (56) 51.85%
1, 4-7, 10, 16, 17, 20-22,
25, 26, 29-33, 36, 38, 40,
41, 46-48, 52, 53, 55-57,
62, 64-66, 68, 69, 71, 72,
78, 81-84, 86, 90, 93, 95
-97, 99-101, 103, 104, 106,
108.

Flor (41) 37.96%
3, 8, 9, 11-14, 18, 19, 23,
24, 27, 28, 37, 39, 42, 44,
45, 49-51, 54, 58, 60,
61, 63, 67, 73-76, 79, 80,
85, 87, 88, 91, 92, 94, 102,
105, 107.

*496

509. RACIMO DE PLATANOS

Penca (54) 50.00%
1, 3, 6-8, 10-12, 13D, 14,
16, 18, 23₂, 28, 30-32,
34, 35, 37-39, 41, 44-46,
48, 49, 50, 51, 55, 59D,
60, 61₁, 63-69, 72, 73, 75,
77, 79, 80, 83, 84, 86-90.

Racimo (20) 17.51%
 2, 9, 20, 23₁, 27, 33, 36, 43₂,
 53, 55o, 61₂, 78, 79o, 81,
 82, 85, 93₂, 98, 105₂,
 108.

Mano (18) 16.66%
 18o, 26, 54, 91, 92, 93₁, 94-
 97, 99-104, 105₁, 107.

Manojo (6) 5.55%
 5, 29, 58, 62, 70, 74.

Mancuerna (3) 2.77%
 40, 42, 43₁.

*497

510. PELAR UN PLATANO

Pelar (91) 84.25%
 1, 3-6, 7₁, 8₁, 9o, 10, 11, 13,
 15-28, 30, 32-36, 38-42, 44-
 55, 59, 60₁, 62₂, 63, 64₂, 65,
 67₁, 68₂, 69, 70₁, 74, 75₁,
 76-82, 83₁, 85, 86, 87₂,
 88, 89, 90₁, 91₁, 92, 93₁,
 94, 95, 97, 98₁, 99-103,
 104o, 105, 106₂, 107₁, 108o.

Quitar la cáscara (32)
 29.62%

2, 7₂, 8₂, 9o, 12, 14, 29,
 31, 37, 56₂, 57, 60₂, 62₁,
 66, 67₂, 68₁, 71₂, 72₁,
 73, 75₂, 83₂, 84o, 87₁,
 90₂, 91₂, 93₂, 96, 98₂,
 104o, 106₁, 107₂, 108o.

Limpiar (6) 5.55%
 56₁, 58, 61, 64₁, 70, 72₂.
 *498

511. MONDADURA

Cáscara (106) 98.14%
 1-42, 44-58, 60-108.
 *499

512. YUGO DE BUEYES

Yugo (52) 48.18%
 1D, 2, 7-9, 19, 23, 25, 26,
 28, 36, 36oD, 40, 42, 44,
 45, 49, 50oD, 51D, 52, 54D,
 55, 58, 60-63, 64D, 68D,
 70, 72oD, 73, 76-80, 82,
 85, 88, 89, 91, 93-99, 103,
 107D, 108.

Yunta (26) 24.07%
 4, 6, 11, 14, 20-22, 24,
 29-31, 35, 39o, 41, 43,
 46-48, 53, 71, 72o, 74, 75,
 83, 84, 86.

Ø (17) 15.74%
 16, 17, 32, 37, 57, 59, 65,
 67, 69, 81, 90, 92, 100-
 102, 104, 105.

*500

513. YUGO DE CABALLERIAS

Ø (61) 56.48%
 2, 4, 6, 8, 9, 11-14, 16-

19, 22-25, 27, 30-33,
37, 39, 41, 42, 46-49,
52, 53, 57, 59, 60, 62, 64
-67, 69, 72, 73, 76, 78,
81, 85, 87-92, 97, 99-102,
104, 105, 107.

Yunta (19) 17.59%

1, 3, 20, 21, 28, 29, 34,
35, 43, 61, 70, 71, 74,
75, 79, 83, 84, 86, 106.

Yugo (15) 13.88%

7, 26, 36, 50D, 51, 54,
55, 68D, 71, 70D, 77, 82,
95, 96, 103, 108.

Coyunda (4) 3.70%

45, 80, 94, 98.

*501

514. COYUNDA

ø (51) 47.22%

2-4, 9, 12, 16-18, 22,
30, 32-34, 37, 42, 46-
49, 53, 55-57, 59, 60,
65, 67-69, 71, 72, 74-76,
81-83, 85, 86, 89, 91, 92,
95-97, 99, 102, 103, 105,
106, 108.

Coyunda (9) 8.33%

7, 26, 44, 52, 54, 77₁,
78, 79, 90.

Collar (8) 7.40%

35, 36, 43, 45, 61, 66,
80, 94.

Lazo (6) 5.55%

10, 14, 19, 29, 64, 101.

Mecate (5) 4.62%

23, 31, 50, 51, 70.

Soga (5) 4.62%

1, 13, 14, 50, 62.

Cuerda (5) 4.62%

20, 21, 38, 73, 87.

Correa (3) 2.77%

8₂, 26, 77₂.

*502

515. UNCIR

ø (55) 50.92%

2, 4, 7-9, 11-13, 15, 17,
18, 21-23, 29-34, 36, 37,
41, 46-48, 50, 53, 54, 59
-61, 63, 65-69, 72, 75,
80, 82-85, 90, 92, 95, 96,
100-102, 104, 105, 108.

Uncir (21) 19.44%

16, 19, 25, 26, 39, 40, 43
-45, 76-79, 81, 88, 91,
93, 94, 98, 99, 103.

Poner (12) 11.11%

10, 14, 35, 49, 51, 56,
64, 70, 71, 74, 86, 89.

Amarrar (7) 6.48%

1, 5, 28, 38, 52, 58o,
97.

*503

516. DESUNCIR

ø (57) 52.77%

2, 4, 6, 8, 9, 11-13, 15,
17, 1o, 21-23, 29-34, 36,
41, 42, 46-48, 51, 53, 54,
59-61, 63-69, 72, 80, 82
-85, 89, 90, 92, 95-97,
100-102, 104, 105, 108.

Desuncir (20) 18.51%

16, 19, 25, 26, 39, 40, 43-
45, 76-79, 81, 88, 91,
93₁, 98, 99, 103.

Quitar (15) 13.88%

10, 14, 37, 49, 50, 56,
58, 70, 71, 74, 75, 86, 87,
93₂, 106.

*504

517. COLLERA

ø (68) 62.96%

1, 2, 5, 6, 8, 11-13, 16-
19, 21, 22, 24, 25, 27, 29
-32, 36-39, 41, 46, 47,
49, 50, 52, 53, 55, 57, 59
-69, 71, 72, 74, 76, 78,

80-85, 88, 89, 92, 93, 95-
96, 99, 100, 103, 106-108.

Collar (15) 13.88%

7, 9, 10, 40, 43, 45, 54D,
58o, 79, 86, 91, 94, 98,
101, 102D.

Rienda (4) 3.70%

51, 70, 75, 90.

Arnés (3) 2.77%

147, 23, 33.

*505

518. LABRAR

Arar (86) 79.62%

1, 2, 3o, 4-7, 8₁, 9-12,
13o, 14-18, 20-27, 30, 31,
33, 34o, 35o, 36, 38, 40-
42, 44-47, 49, 51, 52, 54,
55, 58-61, 63, 65-69,
71-73, 75, 76, 78, 80-83,
85-92, 94o, 95, 96₂, 97-
100, 102, 104-108.

Labrar (8) 7.40%

8₃, 19, 28, 29, 62o, 74,
93, 96₁.

Sembrar (7) 6.48%

3o, 13o, 37, 53, 57, 94o,
103.

*506

519. LABRADOR

Campesino (57) 52.77%

20, 3, 4₁, 6₂, 7₂, 9, 12,
 15, 21, 23, 25, 26, 30, 31,
 33₂, 34-36, 38, 39₁, 40₁,
 41, 42, 45, 46, 48, 49₁,
 54, 55, 57, 59, 60, 61₂,
 62-66, 68, 70, 720, 73,
 77, 80₁, 83, 85, 87, 89₁,
 92, 95, 97, 101, 104₁,
 106-108.

Labrador (32) 29.62%

5, 6₁, 7₁, 8, 11₁, 16-18,
 24, 27-29, 32D, 33₁, 39₂,
 40₂, 43, 49₂, 51, 720, 82,
 86, 88, 89₂, 91, 93, 96,
 98, 99, 103, 104₂, 105.

Arador (10) 9.25%

11₂, 14, 22D, 44₁, 47,
 67, 69, 87₃, 100, 102.

Sembrador (8) 7.40%

1, 4₂, 10, 37, 44₂, 52
 -53, 90₂.

Agricultor (8) 7.40%

19, 61₁, 71, 75, 76, 78,
 80₂, 84.

♂ (5) 4.62%

13E, 20E, 50, 56E, 74.

*507

520. ARADO

Arado (83) 76.85%

1, 2, 4, 6, 7, 8D, 9, 11,
 13, 14, 16-19, 21-28, 31-
 34, 36D, 37, 39-44, 48,
 49, 51-55, 57-59, 600,
 61, 63, 68-73, 75-78, 80
 -83, 85-100, 102-105, 107.

♂ (10) 9.25%

30, 35, 47, 56, 64, 66,
 67, 74, 84, 106.

Yunta (5) 4.62%

3, 20, 50, 62, 101.

*508

521. CARRO DE BUEYES

Carreta (de, del, con)
bueyes o toros. (53)

58.31%

1, 2D, 3-5, 7-12, 14-16,
 18, 19, 26, 270, 28, 29,
 32, 34, 37, 39, 41, 42,
 47, 49-54, 56, 58, 59, 61,
 65, 66, 69, 71, 73-75, 77,
 79, 81, 83, 85-91, 93₁,
 94, 97, 98, 100-104, 106,
 108.

Yunta de bueyes, reses
o toros (19) 17.58%

22, 23, 31, 33, 46, 48,
 62, 64, 70, 76, 79, 80,
 84, 92, 93₂.

Carro de bueyes (4) 3.70%
20, 21, 45, 63.

φ (4) 3.70%
13, 17, 30, 72.

*509

522. CARRO DE MULAS

Carreta de (mulas, yeguas,
caballos) (66) 62.02%
2D, 3-5, 10-12, 14, 15, 18,
19, 21, 23, 27-30, 32,
35-37, 40, 42, 47, 49,
50-53, 56, 59, 61, 62, 64
-69, 73-75, 77, 80, 82-93,
94, 96, 97, 100-104, 106
-108.

Carro de mulas (11)
10.17%
1, 13, 20, 45, 58, 63,
72, 78, 94, 98, 99.

Yunta de mulas (7) 6.48%
22, 38, 41, 43, 46, 57,
76.

*510

523. LANZA-PERTIGA

φ (78) 72.22%
1, 2, 4, 5, 8-13, 17, 18, 20,
21, 25, 27-35, 37, 38, 42,
47-52, 54, 55, 59, 61, 62,
64-78, 80-83, 85-93, 95-

100, 102-104, 106-108.

Timón (6) 5.55%
19, 23, 26, 43, 79, 94.

Eje (5) 4.62%
15, 16, 22, 36, 60.

Direccional (4) 3.70%
14, 53, 101, 105.

*511

524. CUBO DE LA RUEDA

Eje (39) 36.11%
2, 3, 4, 5, 8, 11, 18,
23, 24, 33, 35, 36, 38, 40,
48, 51, 52, 55, 57-59, 62,
63, 65, 73, 77, 79, 80,
83, 86, 88, 90, 91, 93,
96, 101, 103, 106, 108.

φ (37) 34.25%
6, 9, 12, 13, 16, 17, 19,
22, 30-32, 37, 42, 46, 47,
49, 50, 53, 54, 66, 67, 69,
70, 72, 74, 75, 78, 81, 82,
84, 89, 92, 97, 99, 100,
104, 107.

Centro (5) 4.62%
4, 2, 15, 39, 43, 61.

Engrane (4) 3.70
1, 68, 71, 76.

*512

525. BUJE (cojinete de la rueda)

∅ (54) 50.00%
 9, 10, 13, 14, 16, 17, 20-22,
 24, 28-33, 35, 37, 46-50,
 52-54, 60, 62-67, 69, 72,
 73, 75, 78, 80-85, 88, 89,
 91, 97, 99, 100, 102, 104,
 105, 108.

Balero (15) 13.88%
 2, 3, 8, 11, 23, 38, 39,
 42, 43, 55, 56, 59, 77o,
 93o, 96.

Rin (4) 3.70%
 19, 68, 70, 74.

Freno (4) 3.70%
 7, 12, 26, 36.

Balín (3) 2.77%
 77o, 101, 107.

*513

526. FRENO

Freno (86) 79.62%
 1-3, 5, 7-12, 14-16, 18-
 28, 31, 33-43, 45, 46, 49,
 51-59, 60o, 61-68, 73-80,
 82-96, 98, 101-104, 106.

∅ (10) 9.25%
 13, 29, 30, 32, 47, 69, 72,
 97, 100, 108.

Rienda (5) 4.62%
 17, 50, 70, 81, 99.

*514

527. RODADA

Huella (68) 62.96%
 1, 4, 5, 7, 8, 10-12, 14, 15,
 18, 21-24, 29, 31-33, 35-
 38, 39₁, 41, 42, 44, 45, 48
 -50, 53, 54, 56-62, 64, 66
 -67, 71-75, 78-81, 84, 86,
 87, 92, 93₁, 95, 96, 98₁,
 100, 101, 102₁, 103o, 104,
 105₂, 107, 108₂.

Marca (17) 15.74%
 3, 6, 20, 28₂, 30, 34₂,
 39₂, 46, 51, 65, 68, 69,
 77o, 82, 83, 97, 102₂.

Rodada (13) 12.03%
 13, 25-27, 34₁, 40, 55,
 63, 85, 90, 91, 99, 108₁.

Rastro (6) 5.55%
 17, 19, 52, 70, 94, 98₂.

Señal (5) 4.62%
 17, 19, 52, 70, 94, 98₂.

∅ (4) 4.62%
 9, 16, 88, 89.

*515

528. JAQUIMA-CABEZADA

♂ (36) 33.33%

1, 3, 6, 9, 13, 14, 16, 22,
27, 29, 31-33, 38, 46, 48,
52, 59, 64, 66, 7, 69, 72,
74, 76, 78, 80, 87, 90-92,
97, 99, 102, 104, 105.

Bozal (18) 16.76%

4, 5, 11, 12, 17, 20, 55,
57, 61, 68, 77, 85, 88,
96, 100, 101, 103, 108.

Freno (15) 13.88%

10, 19, 26, 37, 39, 41,
45, 51, 54, 65, 73, 82,
84, 89, 106.

Rienda (13) 12.03%

2, 18, 28, 35, 47, 49, 50,
70, 75, 81, 93, 95, 107.

Brida (7) 6.48%

8, 21, 24, 30, 36, 62, 71.

*516

529. RONZAL

Rienda (31) 28.70%

3, 50, 11, 17, 18, 23, 29,
35, 41, 43, 47, 48, 50-52,
55, 68₁, 70, 74, 77, 79,
81, 84, 86, 90, 96, 99,
102-105.

♂ (25) 23.14%

9, 14, 19, 20, 22, 26, 31,
32, 34, 37, 65, 67, 69,
71, 72, 75, 76, 78, 85, 88,
91, 93, 95, 106, 108.

Lazo (18) 16.66%

20, 21, 28, 33, 39, 40, 44,
49₂, 59, 60, 64, 82, 83, 89,
92, 94, 97, 101D.

Soga (10) 9.25%

1, 4, 7, 8, 13, 15, 16, 24,
57, 62.

Cuerda (6) 5.55%

50, 12, 38₁, 42, 56, 87.

Riata (6) 5.55%

25, 38₂, 46, 98, 100, 107.

Collar (5) 4.62%

36, 54, 66, 68₂, 73.

*517

530. BOZAL

Bozal (88) 81.47%

1-6, 8, 9, 11, 12, 14, 15,
17-31, 33-35, 37-45, 48-
57, 59-72, 75-83, 87-94,
96, 99-101, 103, 104, 106,
108.

♂ (11) 10.18%

10, 13, 16, 32, 36, 47,

84, 86, 97, 102, 107.

*518

531. ALBARDA

ø (59) 54.62%

1, 2, 3, 9, 11, 12, 14, 15,
20-24, 29-33, 37-39, 42,
46-48, 50-54, 57, 59, 60,
62, 64-69, 72, 74-76, 78,
81, 82, 87, 89, 90, 92, 95,
97, 101, 102, 104-107.

Aparejo (30) 27.77%

6-8, 16, 19, 25, 26-28,
34, 36, 40, 43, 49, 58,
63, 73, 77, 79, 85, 86,
88, 91, 94, 96, 98-100,
103, 108.

Silla (6) 5.55%

4, 10, 13, 25, 41, 56.

*519

532. PETRAL

ø (64) 59.25%

1, 2, 4-6, 8, 9, 11-14, 17,
18, 20-22, 24, 29-34,
36-38, 40, 42, 46-49, 52,
53, 55, 59, 62, 65-69,
71, 72, 74, 75, 78, 80, 82
-83, 87-89, 91-93, 96,
99, 102-106, 108.

Cincho (15) 13.85%

23, 26, 27, 51, 56, 60, 61,
64, 77, 84, 86, 94, 95,
100, 101.

Pechera (6) 5.55%

43, 44, 58, 63, 73, 98.

*520

533. ATAHARRE

ø (55) 50.92%

1, 4, 6, 9, 11-15, 17-20,
22, 24, 29-34, 36-38, 42,
45-49, 52, 53, 59, 62, 66
-69, 71, 72, 74-76, 78, 82,
83, 88, 91, 94, 97, 99,
102, 104-106.

Cincho (a) (36) 33.33%

2, 5, 7, 16, 21, 23, 25,
26, 39-41, 44, 51, 55,
56, 58, 60, 61, 63, 65,
73, 77, 80, 84, 86, 87,
92, 93, 95, 96, 98, 100
101, 103, 107, 108.

Pretal (3) 2.77%

43, 80, 89.

*521

534. CINCHA

ø (80) 74.07%

2, 3, 6, 8, 9, 11-14, 16-22,
24-34, 36-39, 41, 42, 46-
49, 52-55, 59-69, 71, 72,

74-76, 78, 81-83, 85-89,
91-93, 95-97, 99, 102-108.

Cincho (9) 8.33%
5, 23, 43, 51, 56, 77, 84,
100, 101.

*522

535. CAPACHO

Canasta (40) 37.03%
1, 3, 5, 9, 10, 12, 13, 15,
17, 18, 19, 20, 22, 28,
34, 37, 41, 46, 47, 58,
65, 74, 75, 79, 82-84,
85, 90, 91, 94, 95, 96,
99, 101-104, 106, 107.

Canasto (34) 31.47%
2, 6, 7, 11, 14, 29, 32,
35, 39, 40, 42, 44, 50,
54, 55, 59, 61, 63, 64, 66,
68, 70, 72, 73, 77,
80, 81, 86, 87, 92,
93, 97, 99, 105.

Cesto (22) 20.37%
18, 27, 36, 47, 48, 49,
53, 57, 60, 68, 78, 80,
87, 89, 92, 93, 96,
98, 99, 100, 105, 108.

Guacal (9) 8.33%
7, 24, 33, 45, 51, 67,
71, 88, 107.

ø (7) 6.48%
31, 38, 52, 56, 62, 69,
76.

Chiquihuite (6) 5.55%
4, 18, 70, 77, 79,
85.

Cesta (3) 2.77%
21, 23, 26.

*523

536. ALFORJAS

Bolsa (35) 32.40%
3, 4, 12-15, 19, 23,
25, 28, 34, 35, 36, 38,
42, 43, 46, 48, 50, 56,
59, 60, 63, 65, 66, 67,
71, 79, 81, 84, 86,
93, 103, 104.

Alforja (34) 31.48%
2, 5-7, 9, 10, 16, 18, 20,
22, 26, 30, 31, 38, 41, 51,
54, 55, 57, 62, 64, 74-78,
80, 87, 92, 98, 108.

ø (12) 11.11%
32, 45, 47, 49, 52, 53,
69, 82, 85, 88, 89, 99.

Mochila (9) 8.33%
1, 11, 28, 39, 64, 68,
72, 90, 100.

Cartera (8) 7.40%
17, 23₂, 29, 36₂, 37, 70,
83, 93₂.

Cantina (7) 6.48%
27, 33, 40, 44, 61, 97,
98₂.

Morral (4) 3.70%
56₂, 86₂, 94, 107.

Forja (3) 2.77%
65₂, 95, 101.

*524

537. NARRIA

ø (71) 65.74%
1, 4, 5, 8-20, 22, 26, 27,
32-34, 36, 37, 39-42, 45-
48, 52-55, 59-63, 66-70,
72, 74, 75, 78, 80, 81, 83,
88-93, 95-99, 101-103,
105-108.

Cajón (9) 8.33%
2, 6, 28₂, 38, 50, 51, 64,
85, 104.

Caja (8) 7.40%
24₁, 49₁, 57D, 58, 77, 84,
94, 104₂.

Guacal (6) 5.55%
30D, 35, 49₂, 56, 71, 86.

Rastra (6) 5.55%
43, 44, 73, 76, 79, 82.

*525

538. ARRASTRAR

Arrastrar (84) 77.77%
1₂, 4-6, 8, 10-12, 15₂,
16-20, 23-25, 27-33, 35-
38, 39₁, 40, 43-47, 49,
52, 54, 55, 56₁, 57, 58, 60o,
61-64, 66-68, 70-75, 77-
79, 80o, 81o, 82-83, 85-87,
89o, 90-96, 99-103, 104o,
105-108.

Jalar (31) 28.70%
1₁, 2, 3, 7, 9, 13, 14, 15₁,
21, 22, 26, 34, 39₂, 41, 42,
48, 50, 51, 53, 56₂, 59,
60o, 65, 69, 76, 80o, 84,
88, 89o, 97, 104o.

*526

539. EMPUJAR

Empujar (100) 92.59%
1, 3-6, 8, 9, 11, 12o, 13,
14, 16-40, 41₁, 42, 44, 45,
46₁, 47-77, 79-86, 88-91,
93, 94, 95₂, 96-108.

Aventar (7) 6.48%
12o, 15o, 41₂, 46₂, 87₂,
92, 95₁

*527

540. AGAVE

Maguey (106) 98.14%
1-4, 6-14, 16-108.

*528

541. CHICLE

Chicle (103) 95.37%
1₁, 2-7, 9-11, 13, 15-
18, 19₂, 21-32, 34-37,
38₁, 39-92, 93₁, 94-108.

Goma (7) 6.48%

1₂, 8, 12, 14, 19₁, 38₂,
93₂.

*529

542. LIMONERO

Limón (68) 62.96%
1, 3, 8, 9₂, 10-14, 16,
17₂, 19, 20, 22, 23, 25, 28
-32, 34-36, 38, 39, 41, 42,
47, 50, 51, 53₁, 56, 57
-59, 65, 68, 74, 76-79,
81-84, 86, 87₂, 88, 91,
93₂, 95, 96, 98, 99₁, 100,
102-104, 105₁, 106, 107,
108₁.

Limonero (37) 34.25%

2, 9₁, 15, 17₁, 18, 21,
24, 26, 27, 33, 44, 45, 48,
50, 52, 53₂, 54, 56, 60,
60-63, 66, 67, 69, 71, 72,
80, 87, 89, 90, 92, 93₁,
97, 99₂, 105₂, 108₂.

Arbol de limón (10) 9.25%
37, 43, 46, 55, 64, 70,
73, 75, 85, 101.

Mata de limón (3) 2.77%
40, 49, 94.

*530

543. MANGO

Mango (108) 100%
1-108.

544. MAMEY

Mamey (108) 100%
1-108.

545. BREVA

♂ (77) 71.29%
1-8, 10, 12-16, 19, 20-
24, 28-33, 38-43, 46-49,
52, 53, 55-57, 59, 62, 65,
66, 68, 69, 73-78, 81-87,
89, 91-99, 101-107.

Breva (23) 21.29%
11, 17, 18, 26-27, 34D,
35, 36, 44, 45, 50D, 54, 60,
61D, 63, 64, 70-72, 80, 88,
90, 108.

Higo (4) 3.70%
25, 37, 58, 67.

*531

546. HIGUERA

higuera (93) 86.11%
 1, 2, 6-11, 13, 16-19, 21
 -32, 34-41, 43-56, 58-66,
 68-91, 94, 96-99, 101-108.

♂ (14) 12.96%
 3-5, 12, 14, 15, 20, 33,
 42, 57, 92, 93, 95, 100.

*532

547. NARANJA

Naranja (108) 100%
 1-108.

548. GAJOS DE LA NARANJA

Gajos (99) 91.66%
 1-9, 11-19, 21-42, 44-48,
 51-69, 71-78, 80, 81, 84-
 108.

Gajitos (8) 7.40%
 10, 20, 49, 50, 70, 79, 82,
 83.

*533

549. NARANJO

Naranjo (87) 80.55%
 2, 3, 5, 6, 8-18, 20-30, 32
 -36, 38-42, 44, 46-53,
 55, 57-61, 63, 65-68,
 70-72, 74, 77, 79-83, 85,
 86, 87, 88-93, 95-98,
 100, 102-108.

Arbol de Naranja (8) 7.40%
 4, 37, 43, 56, 64, 73, 87, 101.

Naranjal

(7) 7.48%
 1, 31, 55₂, 62, 69, 75, 76.

Naranja (6) 5.55%
 7, 19, 54, 78, 84, 99.

*534

550. MANZANO

Manzano (77) 71.29%
 2, 3, 6-11, 13, 14, 16-18,
 21-24, 26-30, 32-41, 44-
 48, 51-53, 57-60, 62, 63,
 65, 66, 70-72, 74, 77, 78,
 80, 81, 83, 86, 87, 89-93,
 95-99, 101-108.

Manzana (21) 19.44%
 1, 5, 15, 19, 20, 25, 31,
 42, 43, 50, 54, 61, 64, 67,
 76, 79, 82, 84, 85, 88,
 100.

Manzanal (4) 3.70%
 56, 64₂, 69, 75.

Arbol de manzana (4)
 3.70%
 4, 55, 68, 73.

*535

551. PERAL

Pera (58) 53.70%
 1, 3, 4, 7, 12, 13, 15, 16,
 19, 20, 22, 25, 26, 28, 30
 -32, 34, 38, 39₂, 40, 42,

43, 44₁, 47-50, 52-54,
56, 58, 59, 61, 64₁, 67,
69, 70, 76-79, 82, 84, 85,
88, 91, 93, 95-98, 100,
103, 105-107.

Peral (34) 31.48%

6, 8, 9, 14, 17, 18, 23, 24,
27, 29, 33, 35, 36, 45,
51, 57, 60, 62, 63, 64₂,
66, 68, 71, 72, 74, 80, 81,
83, 86, 87, 89, 90, 102,
108.

Arbol de pera (12) 11.11%

2, 5, 11, 21, 44₂, 46,
55, 73, 75, 101, 104.

Perón (5) 4.62%

10, 39₁?, 41, 65, 99.

*536

552. COCOTERO

Palmera (55) 50.92%

1, 2, 5, 7-9, 11, 13₁, 15,
18, 20, 21, 23, 26, 29,
34₂, 35, 36₂, 39, 40, 44₂,
46, 48, 52, 53, 55, 59,
60₁, 61, 62, 64, 67-71,
74₂, 75, 76, 79, 81, 84-
86, 88, 94, 95, 98, 101-
105, 106₂, 107.

Palma (de cocos) (28)

25.91%

10, 12, 14, 16, 19, 25,
28, 32, 33₁, 34₂, 37, 43,
44₁, 50, 60₂, 63, 65, 66₁,
74₁, 78, 80₂, 83, 91o,
93, 96, 106₁, 108.

Cocotero (20) 18.51%

3, 6, 22, 27, 30-36₁, 41,
42, 45, 51, 54, 66₂, 72,
80₁, 87, 89, 90, 92, 97,
99.

Coco (8) 7.40%

4, 13₂, 31, 38, 49, 77,
91o, 100.

*537

553. CIRUELA

Ciruela (94) 87.03%

1-4, 6, 8, 9, 10o, 11-13,
16-36, 38-57, 59, 61-69,
71, 72o, 75, 76o, 77, 78,
79o, 80, 82, 83, 85-87,
89-106, 108.

Ciruelo (13) 12.03%

14, 15, 58, 60, 70, 72o,
74, 76o, 79o, 81, 84, 88,
107.

Ciruela de España (3)

2.77%

5, 7, 10o.

*538

554. CIRUELO

Ciruelo (94) 87.03%
 1-3, 5-18, 21-30, 33-36,
 39-45, 47-56, 58-61, 63-
 70, 72, 74-93, 95-99, 101
 -108.

Cirucla (7) 6.48%
 19, 20, 31, 57, 62, 71,
 100.

ø (5) 4.62%
 4, 32, 37, 46, 73.

*539

555. GUAYABA

Guayaba (108) 100%
 1-108.

556. PAPAYA

Papaya (103) 95.37%
 1, 2, 3, 6, 8-11, 13, 14,
 15-17, 19-108.

Melón papayo (3) 2.77%
 7, 14, 18.

*540

557. DURAZNO O MELOCOTON

Durazno (107) 99.07%
 1-44, 450, 46-75, 77-108.

*541

558. HUESO DE MELOCOTON

Hueso (76) 70.37%

1-3, 5, 6-11, 13, 14, 16
 -19, 21, 23-25, 27-29,
 32, 33, 36, 370, 39, 410,
 42-45, 47, 48, 50, 52, 53,
 55, 57, 600, 61, 63, 66,
 67, 68, 69, 72-74, 75,
 76, 80, 81-85, 87, 89-
 91, 92, 93, 94, 97, 98,
 100, 101, 102, 103-105,
 106-108.

Semilla (20) 18.51%

34, 370, 38, 40, 56,
 61, 62, 64, 65, 67, 68,
 71, 77, 79, 80, 86, 87,
 96, 104, 105.

Almendra (16) 14.81%

5, 26, 30, 31, 35, 40,
 49, 510, 58, 59, 65, 70,
 94, 100, 103.

Corazón (9) 8.33%

120, 15, 20, 22, 410, 56,
 64, 75, 92.

Huesito (6) 5.55%

4, 46, 510, 78, 95, 99.

*542

559. NUEZ

Nuez (98) 90.74%
 1-15, 17-34, 36-49, 51-53,
 55-66, 73-108.

- Nuez de Castilla (7) 6.48%
35, 67-72.
*543
560. CACAHUATE
Cacahuete (108) 100%
1-86, 87o, 88-108.
*544
561. PINAR
Pinar (33) 30.55%
2, 3, 6, 8, 14-16, 18, 21
-24, 27, 33-36, 44-45,
52, 53, 60, 62, 69, 80, 81,
87, 90, 92, 93, 97, 105,
108.
Bosque (de pinos) (31)
27.77%
1, 4, 7o, 9, 11, 12, 17o,
38, 39, 42, 43, 51, 54, 55,
57-59, 61, 63, 64o, 65,
66, 72, 73, 75, 83-85, 88,
89, 91, 96, 103, 107.
ø (13) 12.03%
10, 28, 31, 32, 37, 41, 46,
50, 56, 67, 74, 95, 100.
Sierra de pinos (9) 8.32%
5, 20, 25, 26, 30, 40, 48,
98, 104₂.
Monte de pinos (cedro,
oyamel) (6) 5.55%
- 7o, 29, 70, 77, 86, 104₁.
Pinal (5) 4.62%
47, 49, 71, 82, 99o.
*545
562. PAPA-PATATA
Papa (108) 100%
1-8, 9₁, 10, 26, 27₁, 28-
86, 87₁, 88-108.
Patata (3) 2.77%
9₂, 27₂, 87₂.
563. MONDADURA DE LA PATATA
Pelar (100) 92.59%
1-7, 8o, 10-36, 38-44,
46-55, 59, 60₂, 61-63,
64₂, 65, 67-75, 77-82,
83₁, 84-95, 96₁, 97-104,
105₁, 106, 107₁, 108.
Quitar la cáscara (7)
6.48%
56, 57₂, 58, 76, 83₂, 96₂,
107₂.
Mondar (4) 3.70%
9, 45, 60₁, 105₂.
*546
564. BATATA-CAMOTE
Camote (107) 99.07%
1-96, 98-108.
*547

565. PEPINO
 Pepino (106) 98.14%
 1-77, 79-80, 82-108.
 *548
- Hueso (6) 5.55%
 210, 41, 60, 97, 103,
 107₂.
 *550
566. SANDIA
 Sandía (108) 100%
 1-108.
569. ZUMO (de un fruto)
 Jugo (100) 92.59%
 1, 20, 3-5, 6₁, 7,8, 90,
 10,11, 13-16, 18-20, 21₁,
 22, 230, 24₂, 25,26, 270,
 28, 31,32, 34-36, 37₁,
 38-43, 44₁, 45₁, 46-51,
 52₁, 53-62, 64-71, 720,
 73-92, 93₁, 94-99, 101₁,
 102-104, 105₁, 106,107.
- Melón (98) 90.74%
 1, 3, 6, 8,9, 11,12, 15,
 17, 19-80, 82-108.
- Melón chino (5) 4.62%
 4,5, 70,10, 13.
- Melón cantalú (4) 3.70%
 2, 14, 16, 18.
- *549
567. MELON
 Melón cantalú (4) 3.70%
 2, 14, 16, 18.
- *549
568. PEPITA (del melón o de la Sandía)
 Semilla (95) 87.96%
 1-11, 13-20, 210, 22-40,
 42-45, 47-57, 59, 61, 62,
 64₁, 65-69, 71, 74-76, 78,
 79, 80₁, 81₁, 82,83, 85₁,
 86-96, 98-102, 104-106,
 107₁, 108.
- Pepita (11) 10.18%
 12, 58, 63, 64₂, 70, 72,
 73, 77,80₂, 81₂, 85₂.
- Zumo (10) 9.25%
 20, 90, 21₂, 230, 24₁,
 29, 33, 45₂, 93₂, 101₂.
- Néctar (7) 6.48%
 230, 270, 37₂, 52₂, 720, 100,
 105₂.
- Savía (5) 4.62%
 6₂, 12, 30, 44₂, 108.
 *551
570. ARBUSTO
 Arbusto (37) 24.25%
 3, 6, 9, 11,12, 14, 160,
 18, 21-24, 30, 33, 35,
 36D, 39, 44, 45, 47, 48,
 53, 60, 69, 72, 74, 78,
 80, 83,84, 87, 89, 91,

93, 96, 99, 108.

ϕ (20) 18.51%

7, 8, 15, 19, 20, 26, 27, 31,
32, 37, 61, 65, 71, 73,
76, 82, 92, 97, 100, 103.

Arbolito (20) 18.51%

10, 28, 34, 41, 46, 49,
50, 52, 57, 64, 66-68,
70, 75, 88, 95, 101, 102,
106D.

Arbol (8) 7.40%

1₂, 38₂, 40₂, 56, 62, 79,
104, 105₂.

Trueno (3) 2.77%

55, 59, 94.

Seto (3) 2.77%

42, 51, 81.

Hierba (3) 2.77%

4, 13, 25.

*552

571. TRONCO DEL ARBOL

Tronco (103) 95.37%

1-6, 8-21, 22₁, 23-31, 33
-38, 39₂, 40, 41-44, 46-
48, 49₁, 50-57, 59-81, 83,
84.

Tallo (8) 7.40%

7, 22₂, 32, 39₁, 40, 49₂, 58, 82.

*553

572. CORTEZA DE UN ARBOL

Corteza (65) 60.18%

2, 3, 5, 6, 7₁, 9, 11, 12,
13₁, 14, 16D, 17, 18, 21,
23, 24, 26, 27, 29-36, 39,
41, 42, 44, 46, 48, 51-54,
57, 60, 61₂, 63, 67-72,
75, 78₂, 80, 81, 83, 84,
86, 87, 89, 90, 92₂, 93,
97, 98, 99, 101, 104₂, 105,
108.

Cáscara (23) 28.70%

4, 7₂, 19, 25, 28, 37, 38,
40, 43, 45, 49, 50, 55, 56,
58, 59, 61₁, 62, 76, 77,
79, 82, 85, 88, 95₂, 99, 100₂, 102, 103₂, 106, 107.

Tecata (13) 12.03%

1, 13₂, 64₂, 78₁, 91D,
92₁, 94, 96, 99, 100₁, 103₁,
104₁, 107₁.

ϕ (3) 2.77%

10, 47E, 74.

*554

573. FLORECER

Florecer (70) 68.51%

2, 3, 6, 9-11, 13, 14, 17,

19, 21, 25, 26, 28, 30, 31,
33, 35-39, 40, 41, 43-
45, 47, 49, 51, 52, 53,
55, 57-61, 64-69, 70₁,
71, 72, 74-77, 79-86, 87₂,
88-94, 96, 99, 100, 102,
103, 106, 107.

Florecer (27) 25.00%
1, 4, 8, 12, 16, 18, 27,
29, 32, 34, 40, 42, 48,
54, 56, 62, 63, 70₂, 73,
87₁, 95, 97, 98, 100,
104, 105, 108.

*555

574. MADURAR

Madurar (105) 97.22%
1-63, 64₁, 66-75, 76₃,
77-81, 83-96, 98-108.

Cocer (3) 2.77%
64₂, 76₂, 82.

*556

575. PODAR

Podar (91) 84.25%
1-4, 6, 8, 9, 11, 12, 14-
49, 51-54, 57-64, 66-69,
71, 72, 74-78, 80-83, 86-
99, 101, 102₁, 104, 105,
108.

Apodar (10) 9.25%
55, 65, 73, 79, 84, 85,

100, 103, 106, 107.

Limpiar (3) 2.77%
10, 13, 102₂.

*557

576. INJERTAR

Injertar (90) 83.33%
1, 2, 4, 6, 9, 11-13, 15,
16, 18, 19, 21-27, 30-40,
42-56, 59, 60, 61, 62, 64,
66-69, 71₁, 72, 73, 74₁,
75-77, 79, 80, 81, 82-96,
98, 99, 101, 103-108.

Ø (5) 4.62%
5, 57, 78, 97, 100.

Cruzar (4) 3.70%
28, 71₂, 74₂, 102.

*558

577. DESGAJAR

Arrancar (38) 35.18%
1₂, 5, 6, 10₂, 11, 13, 14,
21, 23₁, 27-30, 31, 36,
39₁, 42, 46, 47, 50, 54,
57, 58, 60, 63, 68, 74, 75,
77, 81, 82, 85, 89, 95,
97₂, 101₂, 104, 105.

Cortar (26) 24.07%
1₁, 10₁, 12, 16, 23₂, 25,
31, 32, 41, 43, 44, 52,

53, 64₁, 66, 70₁, 87₁,
88, 92₂, 93₂, 96, 97₁, 98₁,
101₂, 102, 107₂.

Trozar (15) 13.88%
22, 24, 33, 34, 37₀, 51₀,
65, 71, 73, 86, 87₂, 94₀,
101₁, 106, 107₁.

Romper (11) 10.18%
4, 9₀, 15₀, 19₁, 37₀, 48,
55, 56, 59, 64₂, 83.

Quebrar (9) 8.33%
2, 9₀, 32₂, 49, 61, 70₂,
92₁, 97₃, 103.

Desgajar (7) 6.48%
18, 19₂, 72₀, 84, 98₂,
99, 108.

Jalar (7) 6.48%
3, 5₀, 17, 20, 40, 51₀,
69.

Desramar (3) 2.77%
72₀, 80, 90.

*559

578. TOCON

Tronco (59) 54.62%
1, 2, 8, 10, 27, 30, 31, 34,
37-41, 43, 44, 46-48, 50-
52, 54, 55, 57, 58, 60, 62,
64, 65, 67, 68, 70, 71, 73-
76, 78-82, 85-88, 90, 91,

96-98, 99₂, 100, 101,
103-106, 107₂.

ϕ (16) 14.81%
3, 11, 14, 20, 22, 23, 29,
32, 33, 35, 66, 69, 72,
84, 92, 108.

Tronquito (6) 5.55%
53₀, 59, 77, 83, 95, 102.

Troncón (6) 5.55%
6, 16D, 18, 21, 45, 94.

Tocón (5) 4.62%
9, 26, 42; 61, 93.

Banco (5) 4.62%
19, 25, 28, 36, 49.

Raíz (4) 3.70%
4, 15, 17, 56.

*560

579. RETOÑAR

Retoñar (53) 49.07%
2, 4, 8-17, 23, 25, 26,
28, 33-39, 43, 45, 46, 49
-54, 58, 61, 64, 66-68,
70, 71, 76, 83, 85-88, 90,
91, 94, 98, 101, 106, 107.

Reverdecer (30) 27.77%
1, 5, 18, 21, 27, 31, 42,
44, 48, 55, 56, 59, 60, 63,

65, 69, 73, 74, 77, 79₁,
80, 81, 84, 89, 92, 97,
102, 103, 104o, 108.

Renacer (4) 3.70%
7, 24, 78, 79₂.

Enverdecer (4) 3.70%
40, 96, 100, 104o.

*561

580. ASTILLA

Astilla (86) 79.62%
1-12, 15-18, 20-31, 33-37,
39-42, 44-54, 57, 60-64,
66, 67₂, 68, 69, 71, 72, 74
75, 77, 78, 80, 81, 84, 86,
87o, 88-92, 93₂, 95-99,
101-105, 108.

Estilla (25) 23.14%
13, 14, 19, 32, 38, 43, 55,
56, 58, 59, 65, 67₁, 70,
73, 76, 79, 82, 83, 85,
87o, 93₁, 94, 100, 106,
107.

581. SERRAR

Cortar (50) 46.29%
1, 2, 3₂, 4, 5, 7, 10, 11₂,
12D, 14₂, 15, 17, 19, 26,
28, 29, 37, 38, 40, 42-44,
46, 47, 49, 56, 58₂, 64-67,
68o, 70, 74, 75, 76D, 77o,
80, 84-86, 91, 95₂, 97.

100-103, 106-107.

Aserrar (33) 30.55%
3₁, 8, 9, 16, 18, 20, 21,
23, 27, 31, 35, 45, 53,
55, 58₁, 60-63, 69, 71,
72o, 81, 87, 89, 90o, 92,
95₁, 98, 99, 104, 105, 108.

Serruchar (11) 10.18%
11₁, 13, 22, 25, 32, 36,
48, 57, 68o, 93, 96.

Serrar (8) 7.40%
6, 24, 33, 34, 39, 41, 50,
88.

Trozar (5) 4.62%
77o, 78, 79, 94, 107₂.

*562

582. TRONZADOR (sierra de mano entre dos)

Sierra (57) 52.76%
2, 3₁, 4, 8, 9, 12o, 15-17,
18₁, 19-21, 23, 24, 27, 29
-31, 33, 34, 36, 37, 40, 42,
44, 45, 51, 54, 58, 61₂, 65,
70D, 71, 72, 74, 76₁, 78-
81, 83-89, 92, 96₂, 97, 98,
99₁, 100, 104, 105, 107o.

Serrucho (24) 22.22%
1₁, 3₂, 5, 10, 11, 12o, 13,
14, 18₂, 22, 25₂, 28,

32, 35, 38, 43, 48, 50,
56, 66, 93₂, 101-103.

Serrote (22) 20.37%
1₂, 7, 39, 41, 46, 47, 49,
52, 53, 59, 60o, 63, 67-
69, 76₂, 82, 90, 93₁, 99₂,
107o, 108.

Sardina (10) 9.25%
25₁, 26, 60o, 61₁, 62, 75,
77, 91, 95, 96₁.

Relámpago (3) 2.77%
55, 57, 64.

*563

XII. ANIMALES-GANADERIA

583. LIBELULA

Libélula (85) 60.18%
1₁, 2, 6, 7, 8₁, 9, 11₂,
12, 16₂, 17, 18o, 20₁, 21₁,
22₂, 24-26₂, 27₁, 29, 30,
32, 33, 35, 36₁, 39₁, 41,
42, 44₁, 45₂, 46, 47, 48₁,
50, 51₁, 52, 53₁, 54, 59,
60, 61₂, 63₁, 66₁, 68,
69, 75₁, 76₂, 78, 80₁,
83₂, 84₂, 86, 87₁, 88, 89₂,
90o, 92₃, 93₂, 96-98,
99₂, 104₂, 105₁, 107₂,
108₁.

Caballo del diablo (25)
23.14%

1₂, 5, 8₂, 16₁, 18o, 19,
22₁, 25₁, 27₂, 28, 34,
36₂, 44₂, 45₁, 55, 58, 61,
64, 85, 87₃, 89₁, 100,
106.

Caballito del diablo (23)
21.29%

3, 4, 14, 21₂, 23, 24₁,
26₁, 31o, 39₂, 53₂, 66₂,
71, 75₂, 80₂, 83₁, 87₂,
88₁, 90o, 92₂, 93₁, 99₁,
101, 108₂.

♂ (11) 10.18%
10E, 13, 15, 40, 62, 67,
70, 72, 81, 95, 103.

Caballito (11) 10.18%
20₂, 48₂, 51₂, 63₂, 65₁,
74₂, 76₁, 79, 91, 104,
105₂.

Mosco (6) 5.55%
28₂, 37₂, 57₂, 65₂, 74₁,
82.

*564

584. SALTAMONTES.

Chapulín (85) 78.70%
1-9, 11-17, 19-22, 23₁,
24o, 25, 26, 28, 29₁, 30-
33, 35-39, 40o, 41-50,
52-58, 60-74, 77D, 78-86,
88, 89, 91₂, 94₂, 96₂, 97o,
99₂.

Chocho (18) 16.66%

27₂, 40₀, 91₁, 92, 93, 94₁,
95, 96₁, 97₀, 99₁, 100-
103, 104₁, 105, 107, 108.

Saltamontes (10) 9.25%

23₂, 24₀, 27₁, 29₂, 51,
59, 75, 87, 98, 104₂.

*565

585. LANGOSTA

Chapulín (39) 36.11%

3, 7, 8, 10-13, 15, 17,
19-21, 25, 26, 28, 29, 31,
33-35, 37, 38, 40, 41, 43,
46, 47, 49, 50, 52, 55, 58,
59, 64, 77, 79, 84, 86,
88.

Langosta (36) 33.33%

2, 4-6, 9, 14, 23, 24, 27D,
36D, 39, 42, 44, 45, 48,
51, 54, 57D, 60, 61D, 62,
63, 66, 71, 72D, 80, 83,
85, 89D, 90, 92, 93, 99D,
101, 105, 108.

ø (17) 15.74%

16, 53, 56, 67, 69, 76,
78, 81, 82, 87, 91, 94,
96, 98, 100, 103.

Saltamontes (7) 6.48%

1, 22, 30, 32, 68, 74,
75.

Chocho (5) 4.62%

95, 97, 102, 104, 107.

*566

586. MOSCARDON

Mosca (56) 51.85%

1-3, 5, 7₂, 9₂, 10-14,
19, 20, 22, 25, 26, 28-30,
32, 34, 37, 39, 42, 45₀,
46₂, 47, 49, 50, 52, 53,
55-57, 59₂, 62, 64, 67,
70, 73-76, 78₁, 81₀, 82,
85-88, 91, 94, 96, 100,
101, 105.

Moscón (13) 12.03%

6, 9₁, 18, 23₂, 36₁, 45₀,
59₁, 60, 72₀, 77, 81₀, 90,
97.

Moscardón (10) 9.25%

8, 17, 21, 24, 33, 35,
36₂, 51, 63, 108.

Mosca panteonera (9) 8.32%

23₁, 44₂, 48, 61, 65, 71,
78₂, 80₀, 84.

Tábano (5) 4.62%

7₁, 44₃, 79, 80₀, 89.

Moscota (5) 4.62%

15, 31, 44₁, 66, 83.

Mosca verde (4) 3.70%

16, 38, 43, 46₁.

*567

587. ABEJA

Abeja (95) 87.96%
 1-18, 19₀, 20₂, 21, 22₂,
 23, 24, 26₂, 27, 29-33,
 35, 36, 37₀, 38, 39₂, 40₂,
 41, 42, 44₁, 45, 47, 48,
 49₂, 50, 51, 52₂, 53, 54,
 58₂, 59, 60, 61₁, 62, 63,
 64₁, 65-69, 70₂, 71-75,
 76₂, 77, 79-81, 83, 84,
 85₁, 86, 87, 88₂, 89, 90,
 91₂, 92, 93, 94₂, 95₀,
 96₂, 97, 98, 100, 101,
 102₁, 104, 105, 106₂, 107₁.

Colmena (32) 29.62%

19₀, 22₁, 25₀, 26₁, 27₂,
 28, 34₀, 37₀, 39₁, 40₁,
 44₂, 46, 49₁, 52₁, 55-57,
 58₁, 61₂, 64₂, 70₁, 76₁,
 82₁, 85₂, 88₁, 91₁, 94₁,
 95₀, 96₁, 102₂, 103, 106₁.

Abejita (6) 5.55%

43, 78, 82₂, 99, 107₂,
 108.

*568

588. AVISPA

Avispa (88) 81.48%
 1-12, 14-29, 32, 33, 35-
 36, 38-53, 56, 60-63, 65
 -68, 71, 72, 74, 75, 78-84,

86, 88-91, 93-96, 98-108.

♂ (13) 12.03%

13, 30, 31, 55, 57, 59, 64,
 69, 70, 73, 76, 85, 97.

*569

589. ARANA

Araña (108) 100%

1-108.

590. TABANO

♂ (41) 37.96

2, 6, 8, 11, 17, 18, 24, 27,
 29, 31, 32, 41, 43, 45, 49,
 53, 55, 56, 60, 65-69, 71,
 72, 76, 82, 84, 85, 89, 90,
 92, 95-97, 99, 101, 102,
 104, 106.

Mosca (36) 33.33%

1, 10, 13-16, 20-23, 25, 26,
 28, 30, 33-35, 36D, 38,
 48, 50, 51, 54, 57, 61, 62,
 70, 74, 75, 77, 78, 83, 86,
 87, 100, 103.

Tábano (15) 13.88%

7, 9, 19, 40, 44, 52, 58,
 63, 73, 80, 88, 91, 94, 98,
 108.

Mosco (5) 4.62%

3, 4, 46, 79, 107.

*570

591. HORMIGA

Hormigas (105) 97.22%
 1₂, 2-40, 5₂, 6₂, 80, 90, 10,
 11₁, 120, 14-190, 20-34,
 350, 36, 37, 390, 400, 41₂,
 42-450, 46, 47-530, 54-
 91, 95-101, 1020, 103,
 1040, 105, 106, 1070, 108.

Asquiles (11) 10.18%
 2-40, 5₁, 7, 80, 90, 120,
 140, 160, 170.

Hormigas mantequeras (9)
 8.33%
 38, 390, 400, 42-450, 470,
 480.

Chancharras (5) 4.62%
 130, 92-940, 1070.

Asquillines (5) 4.62%
 1₂, 11₂, 120, 130, 180.

Hormiguitas (3) 2.77%
 1₁, 490, 520.

Hormigas arrieras (3)
 2.77%
 400, 41₂, 520.

*571

592. HORMIGAS DE ALAS

ø (29) 26.85%
 13, 15, 17, 20, 31, 38,

48, 50, 55, 56, 62, 64, 65,
 67, 69, 73-76, 81, 86, 89,
 94E, 95, 97, 102-105.

Hormiga voladora (26)
 24.07%

3, 7, 12, 23, 29, 30, 33,
 36, 42₂, 47, 49, 53, 54,
 57, 63, 77, 82-85, 91-93,
 100, 107, 108.

Hormiga (14) 12.96%
 10, 22, 37, 40, 41, 43, 58,
 61, 78, 87₂D, 88, 90, 101,
 106.

Hormiga con alas (12)
 11.11%

5, 8, 11, 14, 16D, 18, 19,
 26, 27, 32, 52, 60.

Paloma de San Juan (12)
 11.11%
 5, 8, 11, 14, 16D, 18, 19,
 26, 27, 32, 52, 60.

Hormiga del agua (4) 3.70%
 4, 25, 28, 46.

Hormiga alada (3) 2.77%
 9, 24₂, 72.

*572

593. MARIPOSA

Mariposa (108) 100%
 1-108.

594. POLILLA

Polilla (97) 89.81%
 1-3, 5, 6₂, 7, 8, 9₀, 11-
 14, 16-18, 20-27, 29-40,
 42-47, 49-57, 59-61, 63-
 73, 74₂, 75, 77₁, 78-96,
 98-105, 106₀, 107, 108.

∅ (6) 5.55%
 4, 10, 15, 28, 76, 97.

Termita (5) 4.62%
 9₀, 48, 62, 74, 77₂.

*573

595. INSECTO FOSFORESCENTE
VOLADOR

Luciérnaga (88) 81.47%
 1, 2, 5-8, 9₀, 11, 12, 14,
 15, 17, 18, 20, 21, 22₂,
 23₁, 24, 25, 26₀, 27, 29,
 30, 32-42, 44-48, 50-57,
 59-67, 69, 72-78, 80-91,
 92₀, 93, 95, 96, 99₀, 101
 -104, 105₁, 107, 108₂.

Alumbrador (15) 13.88%
 3, 4, 9₀, 13, 16, 43, 49,
 92₀, 94, 97, 98, 100, 105₂,
 106, 108₁.

Chupiro (5) 4.62%
 19, 22₁, 23₂, 26₀, 28.

*574

596. INSECTO FOSFORESCENTE

TERRESTRE

∅ (64) 59.25%
 1, 3-6, 9-14, 20, 28-31,
 33, 35, 37, 38, 40-42, 46-
 54, 57, 60, 62-69, 72-76,
 78, 82, 84, 85, 87-89, 91,
 93-95, 98, 103, 104, 106,
 108.

Luciérnaga (13) 12.03%
 21, 25, 32, 44, 55, 56,
 59, 77, 83, 86, 97, 101,
 105.

Cocuyo (10) 9.25%
 2, 23D, 27, 36, 39D, 45,
 80, 81, 90, 92D.

Alumbrador (6) 5.55%
 16₀, 18D, 96, 99₂, 100,
 107D.

Arlomo (4) 3.70%
 7, 8, 16₀, 17.

*575

597. PULGA

Pulga (108) 100%
 1-108.

598. PIOJO

Piojo (107) 99.07%
 1-27, 28₀, 29-45, 47-85,
 86₂, 87-108.

*576

599. GARRAPATA

Garrapata (82) 75.92%
 1-4, 5D, 6, 7D, 8, 11, 12,
 16, 17D, 18, 19D, 22-25,
 27-29, 32-36, 38, 39oD,
 40, 42-45, 47, 48, 50-63,
 65-68, 70-73, 76-83, 86,
 88-94, 96, 98-100, 102-
 105, 108.

♂ (20) 18.51%
 10, 14, 15, 20, 21, 30, 31,
 37, 41, 46, 49, 64, 69,
 74, 84, 85, 87, 95, 97,
 106.

*577

600. SANGUIJUELA

Sanguijuela (86) 79.52%
 1-6, 7oD, 8-13, 15, 16,
 17D, 18-28, 31-33, 35, 36,
 38-40, 42-45, 48, 49, 51-
 54, 59, 60, 61D, 62, 63,
 64D, 66, 67, 68D, 69, 71,
 72, 74, 75, 77, 78, 80, 81,
 83-85, 88-100, 101D, 102
 -105, 107, 108.

♂ (16) 14.81%
 14, 30, 34, 37, 41, 46,
 47, 50, 56, 57, 65, 70,
 82, 86, 87, 106.

*578

601: JEJEN (mosquita pequeña
que pica)

Mosca (33) 30.55%
 3, 10, 12, 14, 21-23, 28,
 29, 32o, 35, 36, 38o, 39,
 45, 49, 50, 53, 63, 65, 66,
 68, 69, 75, 79, 83, 86,
 98, 100, 104, 106, 108.

♂ (29) 26.85%
 8, 9, 11, 13, 20, 26, 27,
 30, 31, 33, 34, 37, 40, 47,
 48, 52, 55, 57, 62, 64,
 70, 73, 76, 82, 84, 92,
 96, 99, 102.

Mosco (20) 18.51%
 1, 5, 15, 19, 41₂, 46₂,
 54, 56, 61, 67, 71o, 74,
 80, 85, 87, 89, 91, 97,
 103, 107₂.

Mosquito (13) 12.03%
 17, 38o, 41, 46, 59, 71o,
 72, 77, 78, 90, 95, 105,
 107.

Jején (10) 9.25%
 2D, 6, 16, 18, 24, 42,
 44₂D, 51, 60, 93.

Zancudo (4) 3.70%
 4, 25, 32o, 94.

*579

602. MOSCO-ZANCUDO

Zancudo (72) 66.66%
 1, 2, 5, 6, 7-11, 14₂, 15
 -22, 23₂, 25, 26, 27D,
 28₁, 30-32, 34, 35, 36₂,
 37, 38, 39₂, 40, 41D, 44,
 45, 47, 49, 51₁, 55₂,
 56-58, 62, 66₂, 68₀,
 69₂, 70, 72₀, 73₂, 77,
 79, 80, 81₁, 82₂, 85, 87,
 89, 91₂, 93, 95, 96, 98,
 99, 101, 102, 104₀, 105,
 106, 107₁, 108.

Mosco (44) 40.74%

30, 60, 12, 24₃, 28₂, 29,
 33, 36, 43, 46₀, 48, 50,
 51₂, 53-55, 59-61, 65,
 66₁, 67, 68₀, 69₁, 71,
 73₁, 74-76, 81₂, 82₁, 83,
 84, 86₁, 88, 90, 91₁,
 92, 94, 97, 100, 103,
 104₀, 107₂.

Mosquito (7) 6.48%

30, 14₁, 23₁, 24₁, 39₁,
 42₀, 86₂.

*580

603. CUCARACHA

Cucaracha (107) 99.07%
 1-6, 7₀, 8-18, 19₀, 20₀,
 21, 22₂, 23₂, 24₁, 25₀, 26₀,
 27, 28₀, 29, 30₀, 31,
 33, 34, 35₀, 36, 37, 38-

46₀, 47, 48₀, 49, 50-56₀,
 57₀D, 58, 59-68₀, 69,
 70₂, 71₀, 72-108.

Chompepe (15) 13.88%
 55-57₀, 59-68₀, 70₁,
 71₀.

Chimén (15) 13.88%
 38-46₀, 48₀, 50-54₀.

Juan (10) 9.25%
 19₀, 20₀, 22₁, 23₁, 24₂D,
 25₀, 26₀, 30₀, 32, 35₀.

*581

604. ESCARABAJO

Escarabajo (62) 57.40%
 1D, 2, 5₁D, 6, 9, 12,
 14₀D, 15₀D, 18, 20, 21, 23-
 25, 26₀, 27₂, 30D, 32, 33,
 35-40, 41D, 42-44, 47D,
 48, 50D, 51, 52, 54, 55,
 59-63, 64₂D, 66, 67₂,
 71₀, 74, 75₀, 76, 78,
 80₁, 84₂D, 85₀D, 87D, 89₀,
 92₂D, 93, 96, 99₂D, 101,
 102₀, 105₂D, 107₂D.

Mayate (22) 20.37%

5₂, 7, 8, 11, 13, 14₀, 15₀,
 64, 67, 68₀, 70₀, 71₀,
 91, 94₂, 98, 99, 100₁,
 102₀, 103, 104, 107₃,
 108.

ø (14) 12.96%
 3, 10, 19, 22, 28, 31,
 34, 45, 46, 49, 73, 81,
 95, 97.

Pinacate (12) 11.11%
 4, 5₂, 17D, 27₁, 58, 65,
 68₀, 69, 72, 92₁, 99₂,
 100₂.

Torito (10) 9.25%
 75₀, 77, 79, 80₃, 83, 84₁,
 85₁, 88-89₀, 90.

Pipiol (3) 2.77%
 80₄, 82, 88₀.

*582

605. CIERVO VOLATIL

ø (76) 70.37%
 1-6, 8-20, 22, 24, 25, 27-
 34, 36-39, 41, 43, 45-47,
 49, 51, 52, 54-60, 62-64,
 67-69, 71-74, 78, 79, 81,
 82, 84, 86, 87, 89, 91, 92,
 95-99, 101-103, 105-108.

Escarabajo (14) 10.18%
 21, 23, 48, 55, 57, 59,
 75, 83, 85, 93, 104D.

Pinacate (4) 3.70%
 40, 50, 58, 100.

Mayate (3) 2.77%

56, 65, 70₀.

*583

606. GRILLO

Grillo (100) 92.59%
 1-4, 6-9, 11-26, 27₀, 28-
 35, 37-44, 45₁, 46-47,
 49-58, 60, 61, 63₀, 64-71,
 73-86, 87₀, 88-98, 100-
 108.

Cigarra (5) 4.62%
 27₀, 45₂, 48, 63₀, 87₀.

*584

607. CIEMPIÉS

Ciempies (107) 99.07%
 1-27, 28₂, 29-69, 71-108.

*585

608. MARIQUITA

Catarina (49) 45.37%
 6, 9₂, 11₂, 17D, 21D, 22₂,
 23₁, 30, 32, 33₁, 34₂,
 36₂D, 39, 42, 44₁, 46, 48,
 52₀, 55-67, 68₂, 69-72,
 74, 75, 77, 82-86, 87₁,
 89₁, 96₂, 104₂, 107₂D.

Cajita (15) 13.88%
 20, 21₁, 22₁, 23₂, 24₃, 25,
 26₁, 27, 28₂, 29, 31, 33₂,
 35₂, 36₁D, 54.

Gallinita (14) 12.96%

1, 3₂, 4, 7, 9₁, 10, 11₁,
16, 18, 94, 99, 100, 102,
103.

Conchita (13) 12.03%

23₂, 34₁, 37, 38, 41, 42₂,
43₂, 45, 49, 50, 51₂, 52oD,
53.

Gallinita ciega (11)

10.18%

2₂, 5, 73, 91, 93, 96₁,
101, 104₁, 105, 107₁,
108₂.

Catarinita (10) 9.25%

2₁, 24₂, 35₁, 44₂, 51₁,
68₁, 80, 81, 88, 90.

Mariquita (8) 7.40%

9₂, 14, 23₃, 26₂, 36₁,
87₂, 89₂, 108₁.

ø (6) 5.55%

13, 15, 47E, 78, 95, 97.

*586

609. PALOMA

Paloma (101) 93.51%

1-5, 8-15, 16o, 17-22,
23o, 24-36, 38-45, 47-51,
52₂, 53, 54, 56, 57₁, 58,
59₂, 60-62, 63₁, 64-69,
70₂, 71-76, 78-85, 86₂,

87₁, 88-92, 93₂, 94₁,
95, 96₂, 98, 99, 100₂, 101₂,
102, 103₁, 104₂, 105, 106,
107₂, 108.

Pichón (22) 20.37%

6₁, 23o, 37, 46₂, 52₁, 55,
57₂, 59₁, 63₂, 70₁, 77,
86₁, 87₂, 91, 93₁, 94₂,
96₁, 100₁, 101₁, 103₂, 104₁,
107₁.

Palomo (3) 2.77%

6₂, 7, 16o.

*587

610. GORRIÓN

Gorrión (62) 57.40%

2-5, 9o, 11, 12, 14, 16,
18, 21, 23, 24, 26, 27, 29,
33-35, 38, 39, 40o, 42,
44-46, 48, 50-52, 54, 56,
57, 59, 60, 62, 64₁, 66-
68, 71, 74, 77-79, 80₁,
82-84, 85o, 86, 87, 89₁,
91, 92, 94, 99, 101, 104,
105, 107₁, 108.

Canario (17) 15.74%

8, 15, 19, 22, 28, 47, 58,
61, 65, 69, 85o, 88, 93,
96-98, 106.

Gorrióncillo (12) 11.11%

1, 20, 30, 37, 41, 63, 64₂,

76, 80₂, 89₂, 95, 107₂.

♂ (9) 8.33%

6, 49, 53, 55, 73, 75, 81,
100, 103.

Pájaro (5) 4.62%

90, 17, 25, 31, 32.

Gorriencito (3) 2.77%

36, 43, 90.

*588

83₂, 89₃, 96₂, 990, 105₁,
1070D, 108₁.

Chupamirto (37) 34.25%

180, 21₂, 23₂, 29, 31₂,
39₂, 52₂, 53₂, 56₂, 62, 63,
64₂, 67, 68₁, 69₁, 71-73,
74₁, 75₂, 76, 77, 79₁, 80₂,
81₁, 82, 83₁, 84, 85₂, 86-
88, 89₁, 91₂, 93₂, 990,
105₂.

*589

611. COLIBRI

Chuparrosa (81) 75.00%

1, 2, 3-7, 8₁, 10, 11₁,
12, 13, 15-17, 180, 19, 20,
22₁, 23₂, 24₂, 25, 26, 27₂,
28₁, 30, 32, 33-35₁, 36₂,
37, 38, 40-43, 44₂, 45-47,
480, 49, 50₁, 51₂, 52₁, 53₁,
54, 55₁, 56₁, 57, 58, 59₁,
60₁, 61₂, 64₁, 65, 66₁, 68₂,
69₂, 70, 78₁, 79₂, 89₂,
90, 91₁, 93₁, 94, 95, 96₁,
97, 98, 990, 100-104, 106,
1070, 108₂.

Colibrí (39) 36.11%

1₂, 2₁, 8₂D, 9, 11₂, 14,
21₁, 22₂, 23₁, 24₁, 27₁,
28₂D, 31₁D, 33-35₂, 36₁,
39₁, 44₁, 480D, 50₂, 51₁,
55₂, 59₂, 60₁, 61₁, 66₂,
74₁, 75₁, 78₂, 80₁, 81₂,

612. MIRLO

♂ (45) 41.66%

1, 5, 6, 8, 11, 13, 14, 17,
20, 27, 29, 31-33, 40,
47, 53, 55, 60, 62, 64-
66, 69, 74, 76, 81-84, 87
-90, 93, 95, 97-103, 105,
106.

Zenzontle (24) 22.22%

4, 9, 10, 15, 16, 21, 22,
23D, 25, 28D, 30D, 34, 35,
360D, 45, 46, 48, 50, 52,
67, 720, 75, 780.

Tordo (20) 18.51%

26, 42, 43₂, 49, 56, 57,
63D, 680D, 71, 720D, 73,
77, 780, 79, 86D, 91, 92,
104, 107₂D, 108.

Jilguero (8) 7.40%

3, 7, 51, 58, 59, 61, 85,
96.

Mirlo (5) 4.62%
2, 12D, 18D, 360D, 800D.

Calandria (3) 2.77%
37, 38, 390.

Mulato (3) 2.77%
19, 70, 94.

Clarín (3) 2.77%
24, 390, 54.

613. LORO

Perico (56) 51.85%
1, 30, 4₂, 50, 60, 9, 120,
13₂, 14-16, 18-20, 23₁,
28-30, 310, 320, 36, 40,
42, 450, 47₂, 48, 520,
54, 570, 60, 65, 67, 68,
720, 74, 79, 80₃, 81, 82,
83, 86, 88, 89, 91₁, 93-
95, 96₁, 97, 99₁, 101₁,
103-106, 108.

Cotorro(a) (39) 35.10%
4, 50, 10, 11, 21, 23₂,
25, 35, 37, 38, 390, 43,
44, 450, 460, 47₁, 49-51,
55, 56₂, 580, 59₂, 630,
64₂, 720, 73, 75, 80₂,
82₂, 84, 85, 87, 91₂,
92D, 98, 100, 101₂, 102.

Loro (24) 22.22%
30, 60, 8, 13, 26, 27, 320,
34, 390, 460, 520, 56₁,
570, 59₁, 61, 630, 64₁,
66, 69, 720, 80₁, 90,
96₂, 99₂.

Guacamaya (5) 4.62%
7, 580, 77, 78, 107.

*591

614. PAJARO CARPINTERO

Carpintero (98) 90.74%
1-4, 6-9, 11, 12, 14, 16-
29, 30₂, 31-37, 39-44, 46
-52, 54, 55, 57-99, 101-105,
107, 108.

♂ (6) 5.55%
10, 13, 15, 38, 100, 106.

*592

615. PERIQUITO

Loro (38) 35.18%
20, 3, 5, 9-11, 13, 14, 18,
20₂, 23, 27₂, 31, 34, 35,
38, 43, 46, 49, 55, 59, 60,
63, 67, 68, 74, 800, 83₂,
84, 86, 87₁, 89, 91₂,
96, 990?, 105, 1070, 108.

Cotorro(a) (38) 35.18%
6₁, 15, 16, 19, 24-26, 29,
300, 33, 360, 37, 39, 40,
45, 48, 500, 53, 56, 57,

61. 62, 66, 69, 70, 75o,
77, 79, 81o, 85o, 88,
95, 97, 98₂, 100, 103,
104₁, 107o.

Guacamaya (13) 12.03%

1, 4, 6₂, 22, 27₂, 42o,
58, 75o, 78, 93o, 98₁,
99o?, 101.

*593

616. TORDO

♂ (83) 76.85%

1, 3-7, 9-17, 21, 22, 25,
26, 28-31, 33-35, 37, 40
-43, 45, 47-50, 52, 54,
55, 57, 58, 60, 61, 63, 65
-69, 71-76, 80-100, 102-
108.

*594

617. MURCIELAGO

Murciélago (103) 95.37%

1₂, 2, 3, 5-18, 19₁, 20₁,
22, 23₁, 24-26, 27₁, 28₁,
29, 30, 31₂, 32, 33₂, 34,
35, 36₁, 37-41, 42₁, 43-
45, 46₂, 47, 48₁, 49₁, 50o,
51, 52, 54, 55₁, 56o,
57₁, 58₂, 59-62₁, 63, 64,
65₁, 66, 67₁, 68₁, 69, 70,
71₂, 72-75, 76₁, 77, 78₁,
79₁, 80, 81, 83o, 84, 85,
86₁, 87-96, 98, 99, 100₁,
101₁, 102, 103, 105-107,
108₁.

Vampiro (24) 22.22%

1₁, 4, 19₂, 23₂, 31₂,
33₁, 42₂, 48₂, 53₂, 56o,
57₂, 60-62₂, 65₂, 68₂,
71₁, 78₂, 79₂, 82, 83o,
100₂, 101₂, 104.

Ratón viejo (16) 14.81%

20₂, 27₂, 28₂, 36₂, 46₁,
49₂, 50o, 51₂, 53₁, 55₂,
58₁, 59₂, 67₂, 76₂, 86₂,
108₂.

*595

618. GALLINAZO (zopilote.samu
ro, Jote)

Zopilote (79) 73.14%

1, 2₂, 3-5, 7-12, 14-17,
21o, 26₁, 27, 28D, 29, 30,
32, 35o, 36o, 38, 40o, 42,
43, 44₁, 45, 46, 48, 49₁,
51-56, 58, 59, 61, 64, 65,
67-70, 72, 73, 74oD, 75-79,
81-88, 90, 91, 93-95, 97-
100, 103-108.

Buitre (28) 25.92%

2, 6, 18-20, 21o, 22, 23o,
24, 25₂, 31, 33, 36o, 37,
39, 47, 49₂, 50, 57, 60,
62, 63, 66, 71D, 74o, 80,
89, 92, 96, 101.

Aura (5) 4.62%

7₂, 26₂, 35o, 40o, 44₂.

*596

619. AGUILA

Aguila (108) 100%
1-10, 110, 12-34, 350,
36-108.

*597

620. GAVILAN

Gavilán (51) 47.22%
4, 5, 7, 9D, 11, 16, 17,
19₂, 21, 24₂, 26, 27,
28D, 30D, 33, 36D, 39, 40,
44, 48D, 49, 51, 52, 54D,
55, 57, 58, 63, 74, 76,
78, 79, 81, 83, 85, 86, 88,
89, 91, 93, 94, 97, 98,
100-105, 107D, 108.

♂ (26) 24.07%

10, 12, 13, 15, 29, 35, 41,
45E, 46, 47, 53, 60-62, 64,
65, 67-72, 82, 95, 99,
106.

Halcón (23) 21.29%

2, 3, 60, 80, 14, 20, 22,
23, 25, 31, 37, 38, 42,
50, 56, 59, 66, 75, 77,
80, 87, 92, 96.

Aguililla (5) 4.62%

80, 24₁, 32, 34, 43.

*598

621. CUERVO

Cuervo (93) 86.11%

1-5, 8-12, 14-18, 190,
20, 21D, 22, 24-27, 280C,
31-46, 48-49, 51-53, 55-
58, 59D, 60, 61D, 62, 63,
64D, 65, 66, 67D, 68-71,
73D, 74-81, 83-88, 89D,
91, 92D, 93, 94, 95D, 96,
97, 99, 101-103, 105,
106D, 107, 108.

♂ (10) 9.25%

7, 13, 47, 54, 72, 82,
90, 98, 100, 104.

Urraca (5) 4.62%

23, 280, 29, 30, 50.

*599

622. CÓNDO

♂ (53) 49.07%

3, 5, 7, 8, 10, 13-17, 19,
20, 22, 27, 28, 31, 32,
35, 38-41, 43, 45-47, 50,
52-56, 58, 62, 64, 65, 70,
72, 73, 78, 82, 84, 85, 88,
91, 94, 97, 100, 102, 104,
106, 107.

Cónдор (51) 47.22%

1, 2, 6, 9, 11D, 12D, 18, 21,
23, 24, 26, 29, 30, 33, 36,
37, 42, 44, 48, 49, 51,
57D, 59D, 60, 61, 63, 66,
67, 68D, 69D, 71, 74-77,
79D, 80, 81, 83, 86, 87.

89, 90, 92, 93, 95D, 96oD,
98, 99, 105, 108.

*600

623. BUHO

Tecolote (57) 52.77%
4-8, 10₁, 11, 13, 14o,
15-17, 23₁, 24, 25, 26₁,
27, 28, 31, 32, 34, 36, 37,
40, 41, 43, 44₁, 45, 47,
51, 52₁, 53-55, 58, 61,
68, 70, 72, 73, 79, 80₁,
83, 85, 87, 88, 90, 94-
96, 101, 108.

Bdho (52) 48.14%

1-3, 9, 10₂, 12, 14o, 18,
20-22, 23₂, 26₂, 29, 30,
33, 35, 38, 39, 42, 44₂,
48-50, 52₂, 56, 57, 59,
62-67, 69, 71, 74-76, 80₂,
81, 82, 84, 86, 87, 89, 92,
95, 96₂, 97, 101, 103.

Lechuza (4) 3.70%

77, 78, 98, 105.

*601

624. LECHUZA

Lechuza (62) 57.40%
1-7, 9-11, 12D, 13, 16-
19, 21, 23, 26, 27₁, 28-
33, 35-37, 39, 42-44,
45D, 47, 48, 51, 54, 59,
61-63, 66D, 68, 69, 71, 72,

74, 75, 77, 78, 80, 83,
85, 87, 89, 90, 94-96,
101, 108.

Bdho (22) 20.37%

8, 14o, 15, 22, 24, 27₂,
38o, 40, 46, 50, 53, 56,
60, 67, 76, 79, 91, 93,
97, 102, 105, 107.

Tecolote (19) 17.59%

14, 20, 34, 38o, 41, 46₂,
49, 57, 58, 64, 66₂, 73,
81, 82, 84, 86, 88, 98,
104.

ø (8) 7.40%

52, 55, 65, 92, 99, 100,
103, 106.

*602

625. PATO SILVESTRE

Pato (41) 37.96%

4, 5, 8, 10, 12, 13, 15-17,
19, 20, 29-32, 34, 37,
43, 45, 46, 52, 54, 55, 58,
61-63, 68-70, 82, 84, 88,
89, 93-95, 97, 100, 102,
108.

Pato silvestre (40) 37.03%

1, 7, 11, 18, 21, 23, 24,
26, 33, 35, 36, 40, 42, 48,
51, 53, 56, 57, 59, 64-67,
71-73, 77, 79-81, 83, 85,

86, 87₁, 91, 92, 96, 99,
104, 107.

Pato Salvaje (11) 10.18%

2, 9, 22, 27, 42, 44, 60,
74, 75, 87₂, 105.

Pato del lago o laguna
(6) 5.55%

25, 28, 38, 49, 98, 103.

*603

626. PAVO.

Guajolote (107) 99.07%

1₂, 2₁, 3-6, 7-9₁, 10-17,
18-20₁, 21₀, 22-24₁, 25-
29, 30₁, 31₀, 32-35, 36₁,
37, 39₁, 40₁, 41-43, 44₁,
45₀, 46₁, 47, 48, 49-56₁,
57₀, 58, 59-63₁, 64₂, 65₀,
66-68₁, 69, 70₂, 71₁, 72₀,
73-76₁, 77₀, 78₁, 79, 80₁,
81₁, 82, 83, 84₁, 85, 86₁,
87, 88, 89₁, 90₁, 91, 92₁,
93, 94₀, 95, 96₁, 97₁, 98₀,
99₁, 100, 101₁, 102, 103₁,
104₀, 105₀, 106, 107₁,
108₁D.

Pavo (48) 44.44%

2₂, 7-9₂, 18-20₂, 22-24₂,
31₀, 36₂, 38₀, 39₂, 40₂,
45₀, 46₂, 49₂, 51₃, 53₂,
54₂, 61₂, 62₂, 65₀, 66₃,
71₂, 72₀, 73-76₂, 78₂,

80₂, 81₂, 84₃, 86₂, 89₂,
90₂, 92₂, 94₀, 96₂, 97₂,
99₂, 101₂, 103₂, 105₀,
107₂, 108₂.

Cócono (16) 14.80%

1₁, 21₀, 23₂, 30₂, 38₀,
39₃, 40₁, 44₂, 45₀, 51₂,
52₂, 63₂, 68₂, 91₂, 98₀,
108₂.

Cono (9) 8.33%

56₂, 60₂, 61₂, 63₂, 64₁,
66₂, 67₂, 70₁, 72₀.

Güilo (6) 5.55%

50₂, 52₂, 55₂, 57₀, 59₂,
84₂.

*604

627. PATO

Pato (72) 66.66%

1, 3, 5, 6, 10, 12-14, 17,
20-22, 24, 29, 31-42, 44,
45, 47, 50, 51, 54-58, 61-
64, 66-70, 72-74, 76-78,
80₂, 81, 84-87, 89, 91-
93, 95, 96, 100-106, 108.

Patito (26) 24.07%

4, 8, 11, 15, 19, 23, 25,
28, 30, 43, 46, 48, 49,
53, 59₀, 60, 65, 75, 79,
83, 88, 90, 94, 97-99.

Pato doméstico (5) 4.62%
2, 18, 27, 52, 107.

*605

628. PEZ

Pez (66) 61.11%
3, 6, 8-12, 14, 16₂, 18,
19, 21-24, 27-30, 33-35,
36₁, 39, 40, 42, 44, 45,
48, 51-54, 56₂, 59-61,
63, 65, 66, 68, 69, 70₂,
71, 72, 74-76, 78-81, 83,
84, 86, 87, 89-92, 97-99,
101, 105, 107.

Pescado (41) 37.95%
1, 2, 4, 5, 7, 13, 15, 16₁,
17, 20, 25, 26, 31, 32,
36₂, 37, 38, 47, 49, 50,
55, 56₁, 57, 58, 62, 64,
67, 70₁, 73, 77, 82, 85,
88, 93, 94, 96, 102-104,
106, 108.

Pescadito (5) 4.62%
41, 43, 46, 95, 100.

629. PESCADO

Pescado (97) 89.81%
1-3, 5-18, 20, 21, 23-33,
34₂, 35-45, 48-50, 52.
54-69, 72-91, 93-99, 101-
108.

*606

630. SARDINA
Sardina (107) 99.07%
1-4, 6-108.

*607

631. CAMARON
Camaron (108) 100%
1-108.

632. RAYA
ø (58) 53.70%
4, 5, 10, 13, 17, 19, 22,
25, 26, 28, 29, 31, 32, 34,
40, 43, 45-47, 49, 52-56,
58, 60, 62, 64, 67-73, 76,
77, 79, 82, 84, 85, 87-
92, 94, 95, 97, 99, 100,
103, 104, 106-108.

Mantarraya (42) 38.88%
1-3, 6, 7D, 8, 9, 11, 12,
14, 16, 18, 20, 21, 23,
24₂, 27, 30, 33, 35-37,
39, 41, 42, 44, 48, 51₂,
57, 61, 63, 65, 66, 74₁,
75, 78, 80, 81D, 83D, 93₂,
98, 101.

Manta (7) 6.48%
24₁, 38, 50, 51₁, 59, 74₂,
105.

*608

633. SALMONETE
ø (61) 56.48%

3, 12, 13, 15-17, 19, 22,
25-32, 35, 37, 38, 40, 41,
43, 46, 47, 49, 52-56, 58,
62, 64, 66, 68-70, 73,
75, 77-79, 82-86, 88, 91,
93-100, 104, 106-108.

Salmón (26) 24.06%

2, 5, 6, 11, 21, 23D, 34,
39, 42, 44, 45, 48, 51,
57, 59, 63o, 72, 74, 80,
81, 87, 89, 90, 101D, 105.

Guachinango (10) 9.25%

1, 18, 33, 36o, 50, 61,
63o, 67, 71, 103.

*609

634. CALAMAR

ø (74) 68.51%

3, 4, 7-13, 15-17, 19-22,
25, 27-35, 37, 38, 40, 41,
43, 45-47, 49, 50, 52, 53,
55-58, 60-65, 67-71, 73,
76, 78-79, 81, 82, 84, 86,
88, 90-92, 94, 97-100,
102-104, 108.

Calamar (33) 30.55%

1, 2, 5, 6, 14D, 18D, 23,
24, 26, 36D, 39, 42, 44,
48, 51D, 54, 59, 66, 72,
74, 75, 77, 80, 83, 87,
89, 93, 95, 96, 101, 105D,
106, 107.

*610

635. PULPO

Pulpo (107) 99.07%

1-57, 59-108.

*611

636. CULEBRA

Víbora (97) 89.81%

1o, 2o, 3₁, 5, 5o, 8, 9o,
11-15o, 16₁, 17, 18₁, 19,
20o, 21o, 22₁, 23o, 24₂,
25, 26, 27o, 28o, 29₂, 30o,
31, 32₁, 33o, 34o, 36₂,
37, 39-43o, 44₁, 45, 46₁,
47o, 48₁, 49o, 50o, 51, 52-
55o, 56₂, 57, 58₂, 59,
60₁, 61₁, 62, 63, 64₂, 65₁,
66, 67₂, 68₁, 69, 70, 71₁,
72-74o, 76o, 78o, 79o, 81₁,
82₁, 83, 84o, 85o, 86₁, 87₂,
88-90o, 92₂, 94, 95₁, 97,
98o, 99o, 101o, 102₂, 103₁,
104o, 106o, 107₁, 108₂.

Culebra (55) 50.92%

1o, 2o, 3₂, 4₁, 5-7o, 9o,
10, 11o, 13o, 16₂, 18₁,
21o, 23o, 27o, 28oD, 33o,
38o, 39o, 42o, 44₃, 48₂,
49o, 52o, 53o, 67₁, 71₃,
73o, 76-79o, 80₂, 81₂, 84o,
85o, 89o, 90o, 91, 92, 93o,
95₂, 96₁, 97₂, 98o, 99o,
101o, 102₁, 103₂, 104o,
105₂, 106o, 107₂, 108₁.

Serpiente (49) 45.37%
 20, 90, 120, 140, 150, 16₂,
 18₂, 200, 210, 22₂, 230,
 24₁, 280, 29₁, 32₂, 330,
 340, 36₁, 380, 40-420,
 44₂, 46₂, 470, 520, 56₁, 60₂,
 61₂, 64₁, 65₂, 66₂, 71₂,
 72-750, 77₀, 80₁, 82₂,
 86₂, 87₁, 880, 91₂, 930,
 90₂, 100₁, 105₁, 108₂.

Reptil (4) 3.70%
 500, 76-770, 87₂.

boa (4) 3.70%
 4₂, 70, 140, 300.

*612

637. LOMBRIZ

Lombriz (105) 97.22%
 1₂, 2-6, 70, 8-50, 510,
 52-56, 58-74, 76-79, 81-
 108.

*613

638. RANA

Rana (102) 94.44%
 1-4, 6-8, 90, 10, 11, 120,
 13-21, 220, 23-26, 270,
 28-31, 320, 33, 34, 36-38,
 390, 40-44, 45-470, 48-
 52, 530, 54-65, 660, 670,
 68-79, 800, 810, 82-84, 850,
 86-88, 890, 90-96, 100-
 105, 107, 108.

Sapo (19) 17.59%
 5, 90, 120, 220, 270, 320,
 35, 390, 45-470, 530, 660,
 670, 800, 810, 850, 89, 106.

Ranita (3) 2.77%
 97-99.

*614

639. RENACUAJO

Ajolote (41) 37.96%
 1-5, 7-9, 11, 14, 16, 18,
 23₂, 27₂, 36, 55-59, 61,
 63, 64, 66, 67, 69, 70, 75,
 760D, 77, 81-83, 89, 90, 92₂,
 94, 98, 99, 105, 107₂.

Renacuajo (36) 33.33%
 6, 11₂D, 12, 19-21, 23₁,
 24-27, 29, 32-35, 390, 42,
 440, 47, 50, 51, 520, 53,
 60, 62, 68, 71, 72, 74, 780,
 84, 85₂, 88, 93₂, 1080.

Champujón (11) 10.18%
 37, 38, 390, 40, 11, 43,
 440, 46, 48, 49, 520D.

Gusarapo (11) 10.18%
 19₂, 91, 92, 93₁, 96, 100-
 103, 106, 107₁.

ø (10) 9.25%
 15, 17, 22, 28, 30, 31,
 54, 95, 97, 104.

Atepacate (6) 6.55%
76o, 77₂, 80, 85, 86, 87o.

*615

640. IGUANA

Iguana (95) 87.96%
1-14, 16, 18-29, 31, 33,
34, 36, 38-42, 44, 46-53,
54o, 55-67, 69, 71-80, 82
-94, 96-103, 105-108.

ø (12) 11.11%
15, 17, 30, 32, 35, 43,
45, 68, 70, 81, 95.

*616

641. CABALLO

Caballo (108) 100%
1-69, 70o, 71-108.

*617

642. YEGUA

Yegua (105) 97.22%
1-56, 58-68, 69-81, 83-
108.

*618

643. BURRO

Burro (97) 89.81%
2, 3₁, 4, 6, 7o, 9-13,
14o, 15o, 16, 18-23, 24₁,
25₂, 26-29, 31-33, 37o,
38, 39₁, 40o, 41₁, 42,
44-50, 51₁, 52₁, 54-61, 62o,

63-69, 70₂, 71, 72o, 73-86,
87o, 88-96, 97₂, 98o, 100-108.

Asno (15) 13.88%
3₂, 8, 14o, 24₂, 25₁, 35o,
37o, 39₂, 51₂, 52₂, 70₁, 72o,
87o, 97₁, 98o.

Burrito (12) 11.11%
1, 5o, 17, 30, 34, 35o,
36, 41₂, 43, 51₁, 53, 99.

Borricon (3) 2.77%
7o, 62o, 98o.

*619

644. MULA

Mula (71) 65.74%
1, 2, 5-9, 11, 16, 19o, 20
-23, 25, 26, 28, 29, 35, 36,
39₁, 40, 42, 44, 45, 48,
49, 51-57, 59, 60, 61o, 62,
-63, 66, 70, 72, 74-86,
88-91, 93, 94, 96₂, 98,
101-108.

Burro (12) 11.11%
10o, 17, 24, 30, 37o, 39₂,
46, 47, 64₁, 67-68, 73.

Macho (10) 9.25%
12, 19o, 27, 33, 43, 61o,
71, 96, 97, 99.

Asno (4) 3.70%

31, 37₀, 64₂, 95.

*620

7₂, 24, 30₂, 36₂, 94₂,
104₀.

*622

645. VACA

Vaca (106) 98.14%

1-34, 36-42, 44-108.

*621

647. TOPAR

Dar de topes (38) 35.18%

1, 2₀, 4, 8, 9₀, 10, 13,
14, 15₀, 18, 20₀, 21, 22,
23₀, 27₀, 28-31, 34-36,
39_{0D}, 49₂, 51₁, 62, 67,
69, 72₀, 80₂, 86₁, 89,
96₁, 97, 99₀, 104₀, 105,
106.

Pelcar (31) 28.70%

2₀, 5₀, 9₀, 11, 16, 20₀,
24₂, 25, 33₀, 38, 39₀,
41₂, 46, 48, 49₂, 53₀,
56₂, 58₂, 61₂, 64, 71₀,
78, 80₂, 90, 92, 96₂,
102₂, 103₂, 104₀, 107, 108₂.

646. OVEJA

Borrego (73) 67.59%

1, 3-6, 9, 11₁, 12-16,
18₁, 19-22, 25, 28, 29₀,
30₁, 32-34, 37, 38, 40,
42, 44, 46-48, 50, 52,
55, 56₀, 57-61, 63, 64,
66-70, 71₁, 73, 74, 76,
78, 80, 82-85, 86₀, 87₂,
89, 91, 93, 94₁, 96, 98
-101, 103, 105, 107₂,
108₁.

Borreguito (36) 33.33%

7₁, 8, 10, 11₂, 17, 23,
26₁, 27, 31, 35, 36₁, 39,
41, 43, 45, 49, 51, 53,
54, 62₀, 65, 72₀, 75, 77,
79, 81, 86₀, 88, 90, 92,
95, 97, 102, 104₀, 106,
107₁.

Oveja (8) 7.40%

2, 18₂, 26₂, 29₀, 71₂, 75₂,
87₁, 108₂.

Cordero (6) 5.55%

Topear (25) 23.14%

6₀, 19, 32₂, 37, 40, 43,
50, 51₂, 52, 73, 76-77,
79, 82-84, 86₂, 88₂, 91,
93₂, 94, 95, 100, 102, 103.

Topar (18) 16.66%

3, 15₀, 23₀, 24₁, 44, 60,
63, 66, 68, 72₀, 75, 80₂,
81, 88, 93, 98, 99₀, 101.

Cornear (9) 8.32%

17, 32₁, 33₀, 45, 49₁,
51₃, 59, 61, 87.

Jugar (7) 6.48%
270, 390, 42, 530, 54,
58₂, 80₂.

Toponear (5) 4.62%
55, 56₁, 58₁, 65, 70.

*623

648. MACHO CABRIO

Chivo (70) 64.81%
1, 3, 4, 7, 9-11, 13, 16-
20, 26, 28, 34, 35, 36₁,
37, 380, 40-43, 44₁, 45-
47, 49, 50, 52₁, 55-57,
59, 60, 61₁, 62, 630, 64,
66₁, 67, 68, 70, 72-75,
77-79, 82-84, 87, 88, 91,
93₂, 94-98, 100-103, 105
-107.

Macho Cabrió (13) 12.03%
2, 21, 23₁, 24, 27, 540,
61₂, 630, 66₂, 71, 81,
89, 108₁.

Cabrón (12) 11.11%
5, 8₂, 12, 23₂, 36₂, 44₂,
53, 540, 85, 90, 93₁,
108₂.

Cabrío (4) 3.70%
6, 14, 23₂, 69.

Cabríto (4) 3.70%
32-33, 990, 104.

Cabra (3) 2.77%
29, 380, 65.

*624

649. CERDO

Puerco (99) 91.66%
1₂, 3₂, 50, 61, 7₁, 8₂, 9-
11₁, 12₂, 13, 14₂, 15₁, 16₁,
17₃, 18₃, 19, 20₁, 210, 22₁,
23₄, 24₁, 25, 26₁, 27₁, 29₁,
31₂, 32, 33₁, 34₁, 36₂, 37-
39₁, 400, 410, 42₁, 43, 44-
46₁, 470, 48₁, 50₁, 51₁,
52₃, 54₂, 55, 56₂, 57,
58₂, 59-61₁, 620, 63₁, 64,
65₂, 66-68₁, 70₁, 71₁, 720,
73₁, 74₂, 75-77₁, 78₂, 79,
80-83₁, 840, 85₁, 86₁, 87₂,
88₁, 89₂, 900, 91-94₁,
96₁, 97₂, 98₂, 99₁, 100,
101-105₁, 1060, 107₁, 108₁.

Cerdo (60) 55.55%
1-3₁, 50, 6₂, 8₂, 10₂, 11₃,
12₁, 14₁, 15₂, 17₁, 18₁,
19₂, 20₂, 210, 23₃, 24₂, 26,
27₂, 29₂, 31₁, 350, 36₁,
37₂, 42₂, 470, 48-50₂,
51₃, 52₁, 54₁, 56₁, 60₂,
61₂, 64₁, 65₁, 66₃, 69, 71₂,
720, 74₁, 75₂, 76₃, 78₁,
80₂, 83₂, 840, 86₂, 87₁,
900, 91₂, 92₄, 93₄, 97-99₁,
105₁, 108₂.

Cochino (41) 37.96%

2₃, 4₂, 7-9₂, 10₃, 11₄,
 12₂, 14₄, 18₂, 23₁, 24₃,
 27₂, 33₂, 34₂, 39₂, 41₀,
 46₂, 50₃, 52₂, 62₀, 63₂,
 67₂, 72₀, 75₃, 77₂, 80₃,
 81₂, 82₂, 83₃, 84₀, 87₂, 88₂,
 89₁, 93₃, 96₂, 99₂, 105₃,
 106₀, 107₃, 108₃.

Marrano (38) 35.18%

2₂, 4₁, 8₁, 11₂, 14₃, 17₂,
 19₁, 22₂, 23₂, 26₂, 28₁,
 30₁, 33₂, 38₂, 40₀, 41₀, 44₁,
 45₂, 58₁, 59₂, 68₂, 70₂,
 73₂, 76₂, 83₃, 85₂, 92-
 94₂, 98₃, 99₂, 101-105₂,
 107₂, 108₄.

Puerquito (6) 5.55%

28₂, 30₂, 35₀, 49₁, 53₀,
 95.

*625

650. PERRO

Perro (100) 92.59%

10, 2-4₁, 50, 6, 8₂, 9₁,
 10, 11₂, 12₁, 13, 14₁, 15₁,
 16, 17-20₁, 21, 22₁, 23-
 25, 26₁, 27₁, 28, 29₁, 30,
 310, 32, 330, 34, 37, 38,
 39₁, 40₁, 42-45, 47-52, 55
 -75, 76₁, 77-86, 87₁, 88,
 89₁, 90-95, 96₁, 97, 105,
 107, 108.

Can (18) 16.66%

3₂, 8₃, 9₂, 14₂, 17₂, 18₂,
 20₂, 26₂, 27₂, 29₂, 33₀, 39₂,
 40₂, 76₂, 87₂, 96₂.

Chucho (16) 14.81%

10, 2₂, 3₃, 4₂, 50₀, 8₁,
 9₁, 11₁, 12₂, 14₂, 15₂,
 17₃, 18-19₂, 20₂, 27₂.

Perrito (10) 9.25%

50, 7, 310, 35, 36, 41,
 46, 53.

*626

651. CONEJO CASERO

Conejo (89) 82.40%

1, 3-7, 9-11, 13-17, 19-
 22, 25-31, 33, 36-39, 41,
 42, 44-51, 53, 55, 56, 58-
 78, 80, 81, 85-96, 98-108.

Conejo doméstico (6) 5.55%

2, 18, 23, 35, 57, 84.

Conejito (5) 4.62%

8, 24, 43, 54, 97.

Conejo de casa (4) 3.70%

12, 79, 82-83.

Conejo de Castilla (3)

2.77%

34, 40, 52.

*627

652. CONEJO SILVESTRE

Conejo de campo (37)

34.25%

1, 5, 90, 12, 140, 33, 35,
41, 47, 49, 51, 54-56,
58-60, 62, 64, 70, 71, 73,
75-78, 84, 86, 87, 900,
93-95, 100, 101, 103, 106.

Conejo silvestre (33)

30.55%

2, 3, 140, 18, 21, 23, 24,
27, 32, 36, 44, 48, 53,
570, 61, 63, 65, 66, 72,
79-81, 83, 85, 89, 91, 92,
96, 98, 99₂, 104, 107, 108.

Conejo (25) 23.14%

7, 8, 10, 11, 13, 16, 19,
20, 25, 26, 28-31, 34, 37,
38, 42, 45, 46, 50, 74,
88, 97, 102.

Conejo salvaje (6) 5.55%

90, 22, 39, 570, 900, 105.

♂ (4) 3.70%

4, 6, 68-69.

*628

653. CRIA DEL CONEJO

Conejito (76) 70.37%

1-5, 8, 10, 11, 14, 16-18,
21-25, 27, 28, 30, 32, 34,
36, 39-43, 45, 47-49, 51,

52, 54, 55, 58, 59, 63-71,
74-80, 82-84, 86-89, 91,
93-96, 98-103, 105-108.

♂ (8) 7.40%

6, 13, 31, 46, 60, 81, 92,
97.

Gazapo (4) 3.70%

9, 26, 44, 72.

Conejo (3) 2.77%

29, 50, 56.

*629

654. LIEBRE

Liebre (100) 92.59%

1-9, 11, 12, 14, 16-53, 55
-81, 83-99, 101, 104-108.

♂ (4) 3.70%

82, 100, 102, 103.

*630

655. CRIA DE LA LIEBRE

♂ (47) 43.51%

2, 3, 5, 6, 9, 12, 13, 22,
26, 27, 29-33, 35, 36, 42,
45, 46, 53, 54, 60, 62, 63,
67, 69, 72, 81-89, 91-93,
100, 102-105.

Liebrequita (16) 14.81%

1₂, 4, 11, 18, 21, 23₁,
41, 51, 64, 70, 71, 76, 77,

79, 96, 108.

Liebrita (15) 13.88%

8, 17, 23₂, 25, 34, 39,
40, 49, 58, 66, 68, 76₂,
94-95, 106.

Conejito (8) 7.40%

7, 10, 16, 24, 55, 59,
75, 80.

Liebre (7) 6.48%

1₁, 28, 37, 43, 47, 50,
74.

*631

656. RATA

Rata (105) 97.22%

1-25, 27-42, 44-77, 78o,
79-89, 91-108.

*632

657. RATON

Ratón (99) 91.66%

1-6, 7o, 9, 11-31, 33-48,
50, 51, 53-63, 65-70, 72-
77, 79-89, 91-105, 106o,
107, 108.

Ratoncito (10) 9.25%

7o, 8, 10, 32, 49, 52, 64,
71, 76, 78.

*633

658. TOPO

Topo (81) 75.00%

1-4, 6, 8, 9, 11, 12, 14,
18, 20-27, 28D, 29-42,
44-51, 52D, 53, 55, 56D,
59, 61-63, 66-69, 72-78,
80-84, 86, 87, 88D, 89-93,
95, 96, 99-101, 105, 108.

∅ (9) 8.33%

15, 43, 54, 64, 65, 102, 103,
106.

Tuza (8) 7.40%

5, 60, 70o, 71, 85, 94,
97o, 104.

Tejón (3) 2.77%

7, 16, 17.

*634

659. TOPERA

Cueva (33) 30.55%

3, 7, 8D, 11, 13, 14, 37,
41, 42, 48o, 53, 55-57,
64, 68₂, 71, 74o, 78o,
79, 81, 87₂, 88, 93-95,
98o, 99, 101, 103, 104o,
106, 108.

Madriguera (27) 25.00%

6, 9, 20-23, 30, 31, 39, 40,
52, 54, 60, 61, 63, 66, 67,
69, 75, 80o, 83, 86, 90o,
91, 92, 96, 105.

Agujero (21) 19.44%
 4, 15, 18, 19, 27, 32, 44₂,
 48₀, 51, 59, 70, 73, 76,
 77, 78₀, 82, 84, 85, 89,
 95₂, 100.

ø (12) 11.11%
 5, 10, 12, 19, 33, 35, 43,
 47, 62, 65, 72, 102.

Hoyo (8) 7.40%
 1, 16, 38₀, 46, 49, 76₂,
 97, 107.

Túnel (5) 4.62%
 26, 68₁, 80₀, 87₁, 104₀.

Topera (4) 3.70%
 24, 25, 36, 44.

Bajo tierra (3) 2.77%
 2, 38₀, 50.

*635

660. TRAMPA PARA CAZAR RATAS

Ratonera (93) 86.11%
 1-18, 20-22, 23₁, 24-26,
 27₁, 28-36, 38, 44₁, 47,
 48, 50, 51, 52₁, 53-59, 61₁,
 62, 63₂, 64₂, 65-72, 74-79,
 81, 83-103, 105₁, 106-108.

Trampa (23) 21.29%
 19, 23₂, 27₂, 37, 39-43,
 44₂, 45, 46, 49, 52₂, 60,

61₂, 63₁, 64₁, 73, 80, 82,
 104, 105₂.

661. ARDILLA

Ardilla (100) 92.59%
 1-4, 6-12, 14-24, 26-40,
 42, 44, 45, 47-78, 80, 81,
 83-108.

Ardillita (5) 4.62%
 5, 41, 43, 46, 82.

*636

662. CHACAL (coyote)

Coyote (102) 94.44%
 1-5, 7, 9-12, 14, 15₁, 16
 -27, 28₂, 30-32, 34-38,
 39₀, 40-52, 54-108.

Zorro (7) 6.48%
 6, 8, 13, 28, 29, 39₀, 53₀.

Lobo (4) 3.70%
 15₂, 33, 39₀, 53₀.

663. VENADO

Venado (92) 85.18%
 1, 3-7, 8₁, 9-16, 18, 19,
 21₁, 22, 25-30, 32-35, 36₁,
 37₁, 38₀, 39-43, 44₀, 45,
 47, 48, 49₀, 50, 51₀, 52-
 56, 57₀, 58-60, 61₁, 62-
 66, 70₂, 72, 73₂, 74-77,
 79₀, 81, 83, 85, 86₁, 87₂,
 88-103, 105-108.

Ciervo (17) 15.74%

2, 8₂, 20, 21₂, 23₂, 24₁,
36₂, 37₂, 38₀, 61₂, 69₁,
73₁, 79₀, 82₂, 84, 86₂,
87₁.

Venadito (10) 9.25%

17, 23, 24₂, 31, 46, 57₀,
67, 69₂, 71, 78.

*637

664. MICO (mono)

Chango (86) 79.62%

1, 2₀, 3₂, 4, 6, 8₂, 9,
10₁, 11, 13, 14₁, 15₁, 16,
17₂, 18₁, 19, 20, 21₀, 22,
23₁, 25₂, 28, 30₀, 31, 32,
33₀, 34, 36, 37, 38₀, 39₁,
40₁, 41, 42₂, 43, 45-50,
51₀, 52₁, 53-55, 56₁, 57,
58, 59₁, 61₁, 62, 64, 65,
67-70, 71₁, 72-77, 82₀,
83-85, 86₁, 87₂, 89-94,
100-104, 105₁, 106, 107,
108₂.

Mono (33) 30.55%

2₀, 7, 8₁, 10₂, 12₀, 14₂,
15₂, 18₂, 21₀, 23₂, 24,
29, 33₀, 35, 39₂, 40₂, 42₁,
51₀, 52₂, 56₂, 59₂, 60,
61₂, 63, 66, 71₂, 81, 86₂,
87₁, 88, 97, 98₀, 99.

Chimpancé (10) 9.25%

3, 14₂, 23₂, 25₂, 30₀, 38₀,
39₂, 82₀, 95, 105₂.

*638

665. OSO

Oso (106) 98.14%

1-12, 14-54, 56-108.

*639

666. OSO HORMIGUERO

Oso hormiguero (84) 77.77%

1, 3-9, 11-14, 18, 20-24,
26, 29-33, 35-44, 46-53,
56, 57, 59-69, 71, 73-75,
77, 78, 80, 81, 83-89, 90₀,
91-99, 101, 102, 105, 108.

♂ (18) 16.66%

10, 15, 17, 19, 27, 28,
34, 45, 54, 55, 70, 72, 82,
100, 103, 104, 106, 107.

*640

667. PERICO LIGERO (Perezoso)

Chango (27) 25.00%

11, 15₀, 17, 22, 25, 28,
35, 47, 54, 55, 56₁, 58,
65, 68₂, 70, 77, 82, 85,
90₀, 91, 94, 95, 99₁, 101,
102, 104.

♂ (23) 21.29%

8, 9, 13, 16, 18, 26, 32,
34, 37, 38, 40, 46, 49,
52, 59, 60, 62, 73, 78,

Agujero (21) 19.44%
 4, 15, 18, 19, 27, 32, 44₂,
 48₀, 51, 59, 70, 73, 76,
 77, 78₀, 82, 84, 85, 89,
 95₂, 100.

♂ (12) 11.11%
 5, 10, 12, 19, 33, 35, 43,
 47, 62, 65, 72, 102.

Hoyo (8) 7.40%
 1, 16, 38₀, 46, 49, 76₂,
 97, 107.

Túnel (5) 4.62%
 26, 68₁, 80₀, 87₁, 104₀.

Topera (4) 3.70%
 24, 25, 36, 44.

Bajo tierra (3) 2.77%
 2, 38₀, 50.

*635

660. TRAMPA PARA CAZAR RATAS

Ratonera (93) 86.11%
 1-18, 20-22, 23₁, 24-26,
 27₁, 28-36, 38, 44₁, 47,
 48, 50, 51, 52₁, 53-59, 61₁,
 62, 63₂, 64₂, 65-72, 74-79,
 81, 83-103, 105₁, 106-108.

Trampa (23) 21.29%
 19, 23₂, 27₂, 37, 39-43,
 44₂, 45, 46, 49, 52₂, 60,

61₂, 63₁, 64₁, 73, 80, 82,
 104, 105₂.

661. ARDILLA

Ardilla (100) 92.59%
 1-4, 6-12, 14-24, 26-40,
 42, 44, 45, 47-78, 80, 81,
 83-108.

Ardillita (5) 4.62%
 5, 41, 43, 46, 82.

*636

662. CHACAL (coyote)

Coyote (102) 94.44%
 1-5, 7, 9-12, 14, 15₁, 16
 -27, 28₂, 30-32, 34-38,
 39₀, 40-52, 54-108.

Zorro (7) 6.48%
 6, 8, 13, 28, 29, 39₀, 53₀.

Lobo (4) 3.70%
 15₂, 33, 39₀, 53₀.

663. VENADO

Venado (92) 85.18%
 1, 3-7, 8₁, 9-16, 18, 19,
 21₁, 22, 25-30, 32-35, 36₁,
 37₁, 38₀, 39-43, 44₀, 45,
 47, 48, 49₀, 50, 51₀, 52-
 56, 57₀, 58-60, 61₁, 62-
 66, 70₂, 72, 73₂, 74-77,
 79₀, 81, 83, 85, 86₁, 87₂,
 88-103, 105-108.

Ciervo (17) 15.74%

2, 8₂, 20, 21₂, 23₂, 24₁,
36₂, 37₂, 38₀, 61₂, 69₁,
73₁, 79₀, 82₂, 84, 86₂,
87₁.

Venadito (10) 9.25%

17, 23, 24₂, 31, 46, 57₀,
67, 69₂, 71, 78.

*637

664. MICO (mono)

Chango (86) 79.62%

1, 2₀, 3₂, 4, 6, 8₂, 9,
10₁, 11, 13, 14₁, 15₁, 16,
17₂, 18₁, 19, 20, 21₀, 22,
23₁, 25₂, 28, 30₀, 31, 32,
33₀, 34, 36, 37, 38₀, 39₁,
40₁, 41, 42₂, 43, 45-50,
51₀, 52₁, 53-55, 56₁, 57,
58, 59₁, 61₁, 62, 64, 65,
67-70, 71₁, 72-77, 82₀,
83-85, 86₁, 87₂, 89-94,
100-104, 105₁, 106, 107,
108₂.

Mono (33) 30.55%

20, 7, 8₁, 10₂, 12₀, 14₂,
15₂, 18₂, 21₀, 23₂, 24,
29, 33₀, 35, 39₂, 40₂, 42₁,
51₀, 52₂, 56₂, 59₂, 60,
61₂, 63, 66, 71₂, 81, 86₂,
87₁, 88, 97, 98₀, 99.

Chimpancé (10) 9.25%

3, 14₂, 23₂, 25₂, 30₀, 38₀,
39₂, 82₀, 95, 105₂.

*638

665. OSO

Oso (106) 98.14%

1-12, 14-54, 56-108.

*639

666. OSO HORMIGUERO

Oso hormiguero (84) 77.77%

1, 3-9, 11-14, 18, 20-24,
26, 29-33, 35-44, 46-53,
56, 57, 59-69, 71, 73-75,
77, 78, 80, 81, 83-89, 90₀,
91-99, 101, 102, 105, 108.

∅ (18) 16.66%

10, 15, 17, 19, 27, 28,
34, 45, 54, 55, 70, 72, 82,
100, 103, 104, 106, 107.

*640

667. PERICO LIGERO (Perezoso)

Chango (27) 25.00%

11, 15₀, 17, 22, 25, 28,
35, 47, 54, 55, 56₁, 58,
65, 68₂, 70, 77, 82, 85,
90₀, 91, 94, 95, 99₁, 101,
102, 104.

∅ (23) 21.29%

8, 9, 13, 16, 18, 26, 32,
34, 37, 38, 40, 46, 49,
52, 59, 80, 62, 73, 78,

84, 97, 106, 108.

Mono (15) 13.88%

3, 7, 12, 150, 19, 36,
42, 67, 76, 86-88, 900,
99₂, 100.

Perezoso (13) 12.03%

6, 14, 21, 23, 24, 39, 51,
61, 63₁, 80, 89, 96, 105.

Mandrill (9) 8.33%

20, 29, 30, 50, 56₂, 63₂,
69, 103, 107.

Chimpancé (6) 5.55%

44, 48D, 66, 75D, 83.

*641

668. CABALLO SEMENTAL

Semental (80) 74.07%

3, 5-7, 8₁, 11, 12, 14-16,
18-24, 26, 27, 29-39, 400,
41D, 42, 43, 46D, 48, 49D,
51, 52, 55-57, 59-62, 63₁,
64D, 65, 67-70, 72, 74-
77, 79, 80D, 81, 83-90,
92, 93, 95, 97, 101, 1030D,
104, 105, 106D, 107, 108.

Garañón (13) 12.03%

2, 8₂, 9, 44, 54, 63₂, 91,
94, 96, 98, 99, 102, 1030.

♂ (6) 5.55%

10, 17, 28, 50, 66, 100.

*642

669. TORO SEMENTAL

Semental (95) 87.96%

2, 3, 5-8, 11, 12, 14-16,
18-27, 29-45, 48-57, 59-
81, 83-99, 101, 103-108.

♂ (11) 10.18%

1, 9, 10, 13, 17, 28, 46,
47, 82, 100, 102.

*643

670. VACA TORRONDA

♂ (53) 49.07%

1, 4, 6, 9-11, 13, 16, 21,
22, 25-29, 31-38, 46, 47,
49, 50, 52, 55, 56, 59-63,
65, 67, 70, 72, 73, 76, 77,
79-83, 93-95, 100, 104,
107.

En brama (18) 16.66%

2, 5, 8, 17, 19, 43, 45,
53, 54, 64, 68, 69, 71, 78₁,
85, 86, 92, 108.

En celo (16) 14.81%

15, 18, 23, 51, 66, 74,
75, 84, 87, 89, 90, 96, 98,
101, 105.

En calor (6) 5.55%

39, 42, 44, 48, 78₂, 88.

Alborotada (4) 3.70%
7, 91, 102, 103.

*644

671. CUBRIR A LA VACA

♂ (34) 31.48%
5, 6, 10, 14, 16, 19, 22,
25, 29, 31-34, 37, 42,
46-50, 61, 62, 65, 69, 71,
72, 74, 78, 87, 91, 92,
99, 104, 107.

Cruzar (24) 22.22%

1, 3, 130, 17, 21, 28,
30, 35, 38, 52, 55-57,
59, 63, 64₂, 67, 76, 84,
100-103, 108.

Aparear (14) 12.96%

8, 11, 23, 24, 26, 44, 51,
53, 80, 81, 85, 86, 89,
105.

Ayuntar (5) 4.62%

9₂, 36, 60, 90.

Cubrir (4) 3.70%

43, 45, 70, 79.

Brincar (3) 2.77%

94, 98, 106.

*645

672. MACHORRA

Esteril (45) 41.66%

3, 6, 7, 80, 9, 15, 18,
20, 21, 27, 29, 31-33, 35,
40, 42, 44₁, 46, 48, 49,
51, 530, 54, 60, 61, 65,
67, 68, 72, 75, 80, 83, 85,
87-89, 92, 96, 99, 101,
102, 104, 105, 108.

♂ (23) 21.29%

1, 4, 5, 16, 17, 26, 34, 36
-38, 47, 52, 55, 57, 59,
69, 71, 74, 82, 91, 93,
95, 97.

Mula (13) 12.03%

22, 23, 28, 30, 41, 530, 62,
64, 76, 81, 86, 90, 103.

Jorra (9) 8.33%

39, 43, 44₂, 45, 58, 73,
78, 79, 98.

Machorra (6) 5.55%

10, 11, 13, 19, 94, 100.

*646

673. HORRA

♂ (67) 62.03%

1, 2, 4, 6, 9, 10, 16, 19,
21, 23, 25-29, 31, 32, 35
-38, 42, 46-48, 51, 54-
57, 59, 60, 62-64, 66-69,
71, 73-76, 78, 80-85, 87
-89, 91-93, 95, 97, 100-
104, 108.

Esteril (14) 12.96%
3, 5, 11, 15, 20, 24, 30,
39, 40₂, 44, 49, 61, 65,
72.

Mula (7) 6.48%
8, 22, 34, 50, 53, 70, 90.

Jorra (6) 5.55%
40₁, 43, 45, 79, 98, 99.

*647

674. MALPARIR

(Muy) difícil (31) 28.70%
2, 12, 16, 20, 21, 22₀, 24₂,
26, 27, 31, 36, 39, 42,
44, 50, 55, 71, 74, 83,
85, 87, 88, 91, 93, 97,
98₀, 99, 102-104, 108.

♂ (29) 26.85%
3-6, 10, 11, 13, 17, 29,
32, 34, 35, 37, 49, 51, 53,
54, 59, 62, 65, 73, 76,
78-81, 89, 90, 92.

Prematuro (14) 12.96%
1, 19, 22₀, 25, 33, 41₂,
46-47, 56, 57, 67, 70, 77,
95.

(Muy) problemático (7)
6.48%
38, 60, 68, 69, 82, 101,
105₂.

Con problemas (6) 5.55%
14, 40, 48, 64, 66, 84.

Distósico (5) 4.62%
63, 72, 75, 98₀, 105₁.

Complicado (4) 3.70%
23, 24₁, 30, 107.

(Muy) malo (4) 3.70%
15, 28, 41₁, 94.

Malparir (3) 2.77%
43, 45, 61.

*648

675. BURRO SEMENTAL

Semental (70) 64.81%
2D, 3, 5, 11, 12, 14, 15,
18, 19, 20D, 21D, 22-24, 27,
29-37, 40-43, 46D, 48,
55-57, 60-65, 67-77, 79,
81, 83-88, 89D, 90, 92,
94, 95, 97, 99, 101, 104,
105, 107, 108.

♂ (18) 16.66%
1, 10, 16, 17, 28, 38, 47,
49, 50, 59, 66, 78, 82, 91,
96, 100, 102, 106.

Manadero (9) 8.33%
60, 7-9, 45, 52, 80, 93,
98.

Macho (4) 3.70%
39, 53, 54, 103.

*649

676. CERDO SEMENTAL

Semental (87) 80.55%
2, 3, 5, 7, 8, 11, 12, 14, 15,
18, 20-25, 27, 29-36, 38,
390, 40-44, 46-52, 55-57,
59-61, 64, 65, 67-81, 83-
90, 91D, 92-98, 101-108.

♂ (15) 13.88%
1, 9, 10, 16, 17, 19, 26,
28, 37, 54, 63, 66, 82,
99, 100.

*650

677. CARNERO PADRE

Semental (84) 77.77%
2, 3, 5-8, 11, 14, 18, 20-
24, 27, 29-44, 47, 48, 50-
52, 55-57, 59-65, 67-81,
83-92, 94-98, 101-108.

♂ (16) 14.81%
9, 10, 12, 16, 17, 19, 26,
28, 45, 46, 49, 66, 82,
93, 99, 100.

*651

678. BOQUE

Semental (84) 77.77%
2, 3, 5-8, 11, 12, 14, 15,
18, 20-24, 27, 29-36, 38

-44, 48, 50-52, 55-57,
59-65, 67-81, 83-92, 94-
98, 101-108.

♂ (17) 15.74%

4, 10, 16, 17, 19, 26, 28,
37, 46, 47, 49, 54, 66, 82,
93, 99.

*652

679. CRIA DE LA YEGUA

Petro (31) 28.70%
2₂, 9, 12, 13, 18, 21, 23,
24, 260, 30, 33, 43, 51,
52, 55, 57, 59-61, 63, 64,
66, 68, 73₂, 75, 86D, 90,
93₂, 97, 102, 108.

Potrillo (30) 27.77%

1, 2₁, 5-8, 10, 11, 14, 16,
260, 27, 28, 36, 38, 39,
440, 450, 71, 74, 89, 91,
92, 93₁, 95, 96₁, 98, 99,
101, 103.

Caballito (18) 16.66%

4₂, 20, 22D, 32, 40, 410,
42, 49D, 70, 76-78, 82, 83,
100, 104, 1060, 107.

Potrito (9) 8.33%

15, 47, 53₂, 580, 72, 73₁,
84, 85, 88.

Pony (7) 6.48%

29, 310, 35, 46, 48, 69,

96₂.

♂ (7) 6.48%

17, 19, 56, 65, 80, 87,
105.

Potranca (4) 3.70%

44o, 45o, 93₃, 94.

Yegüita (4) 3.70%

4₁, 41o, 50, 62.

*653

680. CRIA DE LA VACA

Becerro (65) 60.18%

1-3, 6-8, 11-13, 16-18,
20-22, 24, 26-28, 30, 32
-34, 36, 37, 38o, 39o, 40,
42, 44-48, 51-56, 59, 60,
63, 64, 66, 73-76, 83, 85,
86D, 87, 89, 91D, 94, 97
-99, 101-104, 106, 108.

Becerrito (16) 14.81%

5, 10, 19, 49, 50, 58, 62,
71, 78, 79, 82, 84, 88,
96, 100, 107.

Ternera (8) 7.40%

9₂, 14, 39o, 43, 61, 68,
90, 105.

Vaquilla (5) 4.62%

15, 38o, 57, 72, 93.

Vaquita (5) 4.62%

4, 25, 41, 77o, 92o.

*654

681. CRIA DEL ASNO

Burrito (53) 49.07%

1, 4, 5, 7₁, 9₁, 14, 16,
20-22, 28, 30, 32-34, 36o,
37o, 38, 40₁, 41, 46,
48, 49, 51, 53, 55, 58, 59,
63, 70, 71, 74-76, 78-80,
82-84, 86, 88, 90, 91o,
94, 96o, 97, 99₁, 103-
105, 107, 108.

Burro (15) 13.88%

11, 25, 42, 43, 45, 47, 56,
66, 68, 77, 85, 91o, 98,
102, 106.

♂ (10) 9.25%

3, 13, 29, 50, 52, 60,
65, 67, 81, 87.

Borrigo (8) 7.40%

2, 7₁, 18, 26, 39, 40₂,
95, 96o.

Asnito (8) 7.40%

8, 10, 15, 69, 73, 93,
100, 101₂.

Pollino (8) 7.40%

6, 9₂, 23, 36o, 44, 72,
89, 99₂.

Asno (4) 3.70%
7₂, 24, 57, 92.

*655

682. CRIA DEL CERDO

Puerquito (53) 49.07%
1₂, 9-11, 12₀, 13₁, 16-
18, 21, 22, 23₀, 26-28,
32-34, 36, 40, 41, 43,
45, 50, 53, 55, 59, 63₀,
64, 65, 67, 70, 71, 73-
75, 76₀, 77, 81-83, 85,
86, 88, 90, 91, 93₀, 94,
95, 103, 104, 106, 107.

Cerdito (26) 24.07%
1₁, 2, 5, 8, 12₀, 14,
15, 23₀, 25, 31, 37,
41₂, 42, 48, 49, 52,
54, 57₀, 62, 63₀, 69,
76₀, 78, 80₂, 92, 100.

Lechón (14) 12.96%
1₃, 6D, 7₂, 24₀, 35,
39, 44, 47, 51, 63₀D,
80₁, 89, 98-99.

Cochinito (10) 9.25%
3, 4, 7₁, 12₀, 46, 66,
68, 72₀, 79, 108.

Marranito (7) 6.48%
13₂, 30, 38, 58, 96, 101,
102.

*656

683. CRIA DEL PERRO

Perro (80) 74.07%
1, 2, 4, 5₁, 7, 8, 10₁, 11₁,
12, 13₂, 15, 16₀, 17-23,
26, 28, 31-34, 36, 37, 38₀,
39-43, 44₂, 45, 46, 48-51,
53, 55, 57, 59, 62, 63, 64₂,
65, 69-71, 73, 76₁, 77-79,
81-83, 85-96, 99, 100, 103-
108.

Cachorro (22) 20.37%
3, 6, 13₁, 14, 16₀, 24,
27, 30, 44₁, 47, 56, 60,
61, 64₁, 66-68, 75, 76₂,
80, 98, 101.

Cachorrito (7) 6.48%
9, 10₂, 35, 38₀, 58, 74,
84.

Chuchito (3) 2.77%
1₂, 5₂, 11₂.

*657

684. CRIA DEL GATO

Gatito (96) 88.88%
 1-5, 7-14, 16-23, 25-28,
 30-43, 44₂, 45-53, 55-60,
 62-67, 69-71, 73-79, 81-
 97, 99, 100, 103, 108.

Cachorro (4) 3.70%
 44₁, 61, 80, 101.

Gato (3) 2.77%
 15, 54, 102.

*658

685. CRIA DE LA OVEJA

Borreguito (91) 84.25%
 1, 2, 4, 5, 7-14, 16-23,
 25-28, 30-44, 46-55, 57,
 59, 62, 65, 66, 68-71, 73-
 88, 90, 93-101, 102, 103
 -108.

♂ (7) 6.48%
 3, 6, 60, 67, 72, 89, 92.

*659

686. CRIA DE LA CABRA

Cabrito (77) 71.29%
 1-16, 18, 20-25, 31, 33,
 37, 39-42, 44, 48, 50,
 52-59, 62-63, 65, 66, 68-
 71, 73-81, 82₂, 83-86,
 88-90, 96-101, 103-106,
 108.

Chivito (20) 18.51%
 17, 18, 19, 26, 28, 30,
 32, 34-36, 43, 45, 46, 49,
 82₁, 91, 93-95, 107.

♂ (7) 6.48%
 38, 51, 60, 67, 72, 87,
 92.

*660

687. CRIA DE LA GALLINA

Pollito (92) 85.18%
 1-13, 15-20, 22, 23, 25-28,
 30-46, 48-59, 62, 65-73,
 76, 77, 79-86, 88, 89₁, 90,
 91, 93-95, 97-107.

Pollo (16) 14.81%
 6, 14, 21, 24, 29, 47, 60,
 61, 63, 74, 78, 87, 89₂,
 92, 96, 108.

*661

688. HEMBRA EN CELO

♂ (33) 30.55%
 1, 4, 6, 10, 14, 16, 17,
 20, 25, 27, 28, 31, 38,
 46, 47, 49, 52, 57, 58, 61,
 65, 70, 77, 78, 80-82, 89,
 92, 95, 99-100, 104.

En celo (33) 30.55%
 9, 12, 15, 18, 21, 22, 23, 26,
 29, 30, 32, 33, 36, 50,
 51, 59, 60, 66, 68₁, 72,

75₁, 84, 85D, 87D, 90,
91₂, 93, 96-98, 101, 105,
108.

En brama (21) 19.44%
2, 5, 8, 13₁, 19, 23o, 35,
37, 43, 45, 53-55, 62-64,
68₂, 69, 86, 102, 103.

En calor (6) 5.55%
42, 44, 48, 75₂, 79, 88.

Fértil (5) 4.62%
3, 12o, 74, 83, 107.

Alborotada (4) 3.70%
7, 11, 13₂, 91.

*662

689. HEMBRA EMBARAZADA

Preñada (56) 51.85%
2, 3, 8, 9D, 14-16, 18,
19, 21-23, 24₂, 27₁E, 29
-31, 33-37, 40, 42, 44₁,
45, 48, 50, 52₂, 54, 55,
61-63, 66-70, 71₁, 74,
81D, 82₂, 84, 85, 87, 89,
90, 92, 93, 96₁, 97, 98,
101₂, 104₁, 105.

Cargada (31) 28.70%
4-6, 10, 11, 24₁, 39o, 41,
47, 49, 51, 52₁D, 53₁,
56-59, 65₁, 72, 73, 76, 77,
80, 82₁, 86, 91, 94₂, 99,

101₁, 101-103.

Embarazada (24) 22.22%
1, 7, 12, 17, 20₂, 24₃,
26, 27₂, 32, 43, 44₂, 46,
53₂, 60, 65₂, 71₂, 75, 79,
83, 94, 95, 96₂, 104₂, 107.

*663

690. GALLINA CLUECA

Culeca (63) 58.33%
1, 5, 7, 8, 10, 11, 13, 14,
16, 17, 20, 23oD, 25, 26₂,
28, 31, 34-39, 41, 43,
46, 49, 50, 54D, 55, 56,
58-60, 61₂, 64, 66D, 67,
69, 70, 71₂, 72D, 73-75,
78, 79, 82-85, 88, 91-94,
96D, 100-103, 106-108.

Clueca (25) 23.14%
2, 6, 9, 18, 22, 23o, 24,
26, 27, 33, 40, 45, 52,
61₁, 63, 68D, 71D, 80, 81,
86, 89, 90, 98, 99, 105.

♂ (21) 19.44%
3, 4E, 12E, 15E, 19E, 21,
29, 30E, 32E, 42E, 44E,
47, 48E, 53, 57E, 76E, 77E,
87, 95, 97, 104.

*664

691. EMPOLLAR

Empollar (76) 70.37%

1, 3, 4, 5D, 6, 8, 11, 14,
16D, 17, 18, 20-24, 26, 27,
30-35, 37, 39-41, 44, 45,
47, 48, 50, 51, 53, 54, 55₂,
56, 57, 59-61, 63-65, 66₁,
67, 68₂, 69, 74, 75₂, 76₁,
77, 78, 79₂, 80₁D, 81, 83-
91, 95, 96, 98, 99₁, 100,
101, 103-105, 108.

Encubar (incubar) (13)

12.03%
2, 7, 12, 25, 36, 58₂,
66₂, 68₁, 71, 75₁, 92,
99₂, 106.

Calentar (12) 11.11%

130, 16₂, 19, 38, 43, 49,
76₂, 80₂, 82, 94, 97,
107₂.

Echada (8) 7.40%

130, 28, 42, 46, 52, 55,
58₂, 93.

*665

692. HUEVO

Huevo (103) 95.37%

1, 2₁, 3₁, 4₂, 5₁, 6, 70,
8₂, 9₁, 10₂, 11-15, 16₁,
17, 180, 19, 20₁, 21₁, 22,
23₁, 24₁, 25, 26₁, 27₁, 28₂,
29₁, 300, 31, 32₁, 33,
34-39₁, 40, 42, 43, 44₁,
45₁, 47, 48, 50₁, 51₁, 52,

53-55₁, 560, 58₁, 59₂,
60₁, 61₁, 62, 63₂, 64₁, 65₂,
66, 67₁, 68₁, 69₂, 70₂, 71,
72-78₁, 80₁, 81₁, 82, 83,
84₁, 85₂, 86-89₁, 90₂,
91₁, 920, 93₁, 94₂, 95₁,
96₁, 97, 98, 99₁, 100,
101₁, 102, 1030, 104-108₁.

Blanquillo (74) 68.51%

1-3₂, 4₁, 5₂, 70, 8₁, 9₂, 10₁,
16₂, 180, 19-21₂, 23₂, 24₂,
28₁, 29₂, 300, 32₂, 24-37₂,
39₂, 410, 44₂, 45₂, 46, 49,
50₂, 51₂, 53-55₂, 560, 57,
58₂, 59₁, 60₂, 61₂, 63₂, 64₂,
65₁, 67₂, 68₂, 69₁, 72₂,
74-77₂, 81₂, 84₂, 85₁, 86
-89₂, 90₁, 91₂, 920, 93₂,
94₁, 95₂, 96₂, 99₂, 101₂,
1030, 104-108₂.

Yema (11) 10.18%

25₂, 26₂, 38₂, 64₃, 70₁, 73₂,
78₂, 79, 80₂, 84₂, 93₃.

*666

693. CASCARA

Cascarón (107) 99.07%

1-82, 84-108.

*667

694. CLARA

Clara (106) 98.14%

1-3, 5-77, 79-108

*668

695. YEMA

Yema (107) 99.07%
1-77, 79-108.

*669

696. TELA

∅ (33) 30.55%
1, 4, 5, 8, 11, 14, 16, 17,
19, 27, 29D, 36, 38, 39,
45, 47, 55, 57, 59, 63,
67, 71, 73, 77, 80, 81,
83, 84, 91-93, 95, 97.

Telita (24) 22.22%
2, 6, 10, 13, 22, 23, 37,
40, 41, 46, 48-50, 54, 62,
64, 68, 72oD, 78, 85, 88,
100, 102, 103.

Membrana (18) 16.66%
9, 12, 21, 24, 30, 34,
42, 44, 51₂, 60, 61, 74,
86, 87, 89, 98, 99₂, 108.

Pellejito (13) 12.03%
15, 18, 26, 33, 35, 51₁,
82, 90, 94, 99₁, 105-108.

Tela (7) 6.48%
28, 32, 43, 52, 58, 72o,
79.

Pellejo (4) 3.70%
7, 25, 76, 104.

*670

697. HUEVO SIN CASCARA

Huevo (48) 44.44%
1-3, 5, 8, 10-12, 14, 15₁,
16, 25, 27, 31-33, 36, 38,
42, 45, 47-49, 53, 56, 59,
66-68, 69₂, 74₂, 75, 79,
80₁, 83, 85-87, 90, 92,
96, 98, 101, 102, 104-106,
108.

Estrellado (15) 13.88%
4₂, 17, 19, 20, 22, 28, 30,
46, 50₂, 51, 54, 65, 70,
88, 94o.

Yema (12) 11.11%
13, 44, 58, 60, 62, 64,
73, 78, 80₂, 82, 93, 100.

∅ (12) 11.11%
6, 9, 21, 26, 37, 61, 71,
76, 89, 91, 97, 107.

Blanquillo (4)
15₂, 40, 57, 69₁.

*671

698. HUEVO PODRIDO

Podrido (44) 40.74%
1₂, 8₁, 9₂, 15o, 16₃, 18o,
21, 23, 24, 29, 30, 33-36,
39, 42, 44₂, 48₂, 51, 53,
60₁, 61₁, 62o, 63, 68, 70,
71, 72₁, 74₁, 75, 76, 77₁,
84, 86₁, 90o, 91₂, 93,

95, 96, 100, 102, 105₂, 108₂.

Güero (36) 33.33%

2, 4, 6, 7, 11, 13, 16₂^D,
 17, 18, 26, 27, 37, 40,
 44, 45₁, 49₁, 52₂, 60₃,
 61₂, 72₂, 74₃, 78₁, 79₁, 87,
 88₁, 89, 90, 92₂, 94,
 98₁, 99, 100, 105, 106, 107₁, 108₁.

Echado a perder (34)

31.48%

1, 5, 9₂, 10, 11₁, 15, 16₁,
 19, 28, 31, 38, 41₂, 43₂,
 46, 48₁, 49₂, 50, 52₁,
 55₁, 60₂, 64, 65₂, 67, 78₂,
 79₂, 83, 91₁, 92₁, 98₂,
 100, 102, 103, 104, 107₂.

Descompuesto (17) 15.74%

3, 8₂, 9₁, 12, 14, 39₂, 41₁,
 45₂, 47, 54, 57, 74₂,
 77₂, 80₁, 85, 88₂, 97.

Apestoso (6) 5.55%

56, 80₂, 81, 82, 85, 88₂.

Pasado (de tiempo) (6)

5.55%

7, 55₂, 66, 73, 105₂, 108₂.

*672

CONJUNTOS DE ANIMALES

699. DE VACAS Y TOROS

Ganado (54) 50.00%

2-5, 9-11, 16₇, 17, 18, 20,
 22, 25, 26, 27, 28, 32,
 35, 37, 38, 39, 40, 43,
 45-48, 51, 52, 54, 57, 63,
 64, 67, 68_D, 72-74, 76,
 79_D, 80, 81_D, 82, 85, 86,
 89, 91, 94-96, 101, 102,
 104, 105.

Manada (19) 17.59%

6, 8, 13, 14, 31, 34, 41,
 53, 55, 59, 60, 62, 75,
 78, 88, 92, 93, 103, 106_D.

Rebaño (13) 12.03%

21, 26, 36, 42, 49, 61,
 70, 71, 77, 83, 90, 107,
 108.

Ganado vacuno (5) 4.62%

12, 23, 30, 33, 87.

*673

700. DE CABALLOS

Manada (22) 20.37%

7, 8, 13, 14, 21₇, 23, 26, 39,
 40, 53, 55, 59, 61, 62,
 75, 78, 83, 88, 103, 105,
 106, 107_D.

Caballada (18) 16.66%

6, 9, 22, 24, 26o, 31,
34, 36, 45, 51, 54, 60,
69, 92, 93, 95, 99, 108.

Caballeriza (11) 10.18%
5, 10, 17, 41?, 46, 50,
65, 73, 79?, 86, 104.

♂ (11) 10.18%
16, 19, 32, 35, 47-49,
52, 67, 74, 90.

Ganado (10) 9.15%
2, 20, 25, 38, 43, 68,
82, 84, 91, 101.

Caballar (9) 8.33%
3, 11, 12, 18, 27, 30, 33,
37, 80.

Caballería (7) 6.48%
57, 66, 76, 81, 85, 96,
102.

*674

701. DE OVEJAS

Rebaño (36) 33.33%
5₁, 7, 9, 14, 18, 21, 26,
27, 35, 36, 42, 45, 47,
49, 51, 61, 62, 66, 68,
70, 71, 75, 77, 78, 80,
89, 90, 92, 96, 98, 99,
101-103, 107, 108.

♂ (23) 21.29%

4, 10, 11, 16, 17, 29-31, 46,
50, 60, 67, 69, 72, 74,
76, 81, 82, 91, 93, 104,
106.

Ganado (15) 14.88%
2, 20, 25, 37, 38, 40, 43,
52, 57, 63, 73, 79, 84,
85.

Manada (10) 9.25%
5₂, 13, 24, 32, 53, 55,
59, 83, 88, 105.

Ovejas (3) 2.77%
34, 97, 100.

*675

702. DE CERDOS

♂ (42) 38.88%
6, 12, 16, 17, 21, 31-33,
35, 37, 38, 40, 41, 45, 47-
53, 60-62, 66, 67, 69, 72,
74-76, 78, 81-83, 86, 90,
91, 103, 104, 107, 108.

Ganado (13) 12.03%
2, 3, 20, 22, 25, 30, 43,
46, 63, 68, 79, 84, 101.

Manada (6) 5.55%
5, 8, 13, 55, 59, 88.

Cerdos (6) 5.55%
10, 34, 39, 58, 97, 100.

Piara (5) 4.62%
9, 26, 36, 80, 89.

Zahúrda (3) 2.77%
92, 96, 98.

*676

28-49, 51-58, 60, 61, 63,
65-68, 71-75, 77-86, 89,
91-103, 105-108.

Corral (11) 10.18%
90, 17₂, 27, 59, 62, 69,
70, 87, 88, 90, 104.

703. DE PALOMAS

Palomar (59) 54.62%
2-8, 10, 12, 14, 15, 17,
18, 20, 22, 24, 25, 27,
29, 30, 32-35, 37, 38, 41?,
44, 46-51, 54, 57, 60-62,
65, 66, 68, 71, 73, 76, 79,
81, 83, 85, 87-90, 92, 95,
97-99, 1060.

Parvada (25) 21.29%
9, 13, 21, 23, 39, 40, 42,
55, 59, 63, 69, 70, 74, 75,
80, 84, 91, 96, 101, 103
-105, 107.

♂ (14) 12.96%
11, 16, 26, 31, 45, 52, 53,
64, 67, 72, 78, 82, 86,
93.

*677

VIVIENDA DE LOS ANIMALES

704. DE LA GALLINA

Gallinero (93) 86.11%
1-8, 90, 10, 11, 13-16,
17₁, 18, 20-23, 25, 26,

Nido (3) 2.77%
19, 64, 76.

*678

705. DE LAS PALOMAS

Palomar (89) 82.40%
3, 4, 6-9, 11-14, 16-18,
20-23, 25₁, 26-31, 33-38,
39₁, 41-48, 51-54, 57, 58,
60-63, 66-69, 71-101, 1
105-108.

Palomero (6) 5.55%
2, 15, 25₂, 32, 39₂, 65.

Nido (5) 4.62%
1, 19, 64, 70, 102.

*679

706. DE LA VACA

Establo (70) 64.81%
1, 3-6, 8, 9, 11-14, 17-
23, 26, 27, 30, 31, 33, 35, 37
-39, 41, 42, 44-49, 51, 53,
56, 57, 59₁, 60, 62-64,
66-69, 71, 72, 75, 77, 790,
84, 86₁, 87, 89, 91-93;

940, 95, 96, 98, 99, 101-
103, 105, 108.

Corral (20) 18.51%
2, 7, 10, 16, 25, 28, 36,
40, 55, 59₂, 65, 78, 82,
88₂, 90, 940, 100, 1040,
106, 107.

Pesebre (13) 12.03%
34, 43, 52, 61, 70, 73, 74,
76, 83, 85, 86₂, 88, 97.

ø (4) 3.70%
32, 50, 80, 81.

*680

707. DEL CABALLO

Caballeriza (42) 38.88%
2, 3, 7, 9, 11, 13, 16-18,
20, 23, 31, 34, 39, 41,
45, 47-50, 52, 54, 560,
61, 62, 630, 65, 68, 72,
76, 84, 86, 94, 96, 98,
100-105, 107.

Establo (32) 29.62%
1, 4-6, 12, 14, 19, 21,
24, 30, 33, 35, 37, 38, 44,
46, 53, 560, 57, 60, 69,
71, 74, 75, 77, 82, 83, 87,
89, 91, 92, 95.

Corral (9) 8.33%
10, 25, 28, 36, 40, 59,

78, 88, 106.

Pesebre (6) 5.55%
43, 51, 70, 73, 80, 97.

Potrero (6) 5.55%
15, 22, 29, 55, 67, 90.

ø (5) 4.62%
26, 32, 42, 81, 99.

Cuadra (4) 3.70%
27, 630, 93, 109.

*681

708. DEL CERDO

Chiquero (53) 49.07%
1, 3, 5-11, 13, 15, 17,
18, 22, 23, 28, 34-36, 38,
40₂, 44, 46, 49, 50, 53,
55, 56, 58₁, 59-61, 64-66,
67₁, 68, 70, 72, 84, 92-
95, 990, 100, 1010, 102,
103, 1040, 105, 107, 108.

Zahúda (13) 12.03%
24, 27, 32, 40, 42, 51,
75, 80-81, 85, 90, 96,
98.

Corral (10) 9.25%
20, 25, 30, 37, 43, 47,
57, 58₂, 67₂, 78.

Porqueriza (9) 8.33%

2, 21, 45, 63, 87, 91,
990, 1010.

Zahúda (9) 8.33%

41, 52, 73, 74, 76, 79,
82, 83, 86, 88.

Establo (5) 4.62%

4, 19, 69, 71, 77.

♂ (5) 4.62%

12, 14, 31, 33, 54E.

*682

709. DE LAS OVEJAS

Corral (55) 50.92%

1, 2, 5, 7, 8, 20, 21, 23,
25, 28, 30, 32-34, 36-38,
40, 41, 43-45, 460, 48,
49, 52, 55, 57, 59, 61,
63-65, 67, 68, 70, 73,
75, 78, 81, 82, 85, 86,
88, 89, 900, 91, 94-96,
98, 100, 106, 107D, 108.

♂ (28) 25.92%

9-11, 14, 16-18, 22, 26,
27, 29, 31, 42, 47, 54,
69, 62, 66, 72, 74, 76,
80, 83, 84, 92, 93, 99,
103.

Establo (9) 8.33%

4, 24, 53, 560, 69, 71,
87, 105.

Campo (4) 3.70%

12, 460, 900, 104.

*683

710. DEL CONEJO SILVESTRE

Campo (42) 38.88%

1, 3, 70, 10D, 12, 130,
19, 21, 22, 330, 38, 390,
43D, 50, 55-57, 64, 65, 67,
70, 75, 76, 78, 80₂, 82, 83,
85, 86, 88-92, 99, 102,
104, 106-108.

Cueva (17) 15.74%

8, 18, 27, 32, 330, 390,
44, 45, 51, 59, 61, 71, 81,
87, 96, 98, 105.

♂ (13) 12.03%

6, 11, 15, 17, 26, 31,
37, 40, 62, 73, 84, 94,
100.

Madriguera (9) 8.33%

9, 14, 23, 36, 42, 52,
63, 74, 80.

Conejera (7) 6.48%

29, 30, 35, 47, 58, 60,
93.

Agujero (4) 3.70%

130, 34, 53, 790.

*684

711. DEL CONEJO DOMESTICO

Conejera (34) 31.48%
 6, 9, 16, 18, 21, 24o,
 29, 36, 39, 42, 44, 45,
 50, 53, 58, 60, 63, 65,
 68, 69, 72o, 73, 75, 78
 -80, 84, 85, 89, 91, 94,
 99, 103o, 104.

Jaula (26) 24.07%
 2, 5, 8, 11, 14, 20, 26,
 33, 35, 48, 49, 54, 59,
 61, 67, 72o, 74, 81, 83, 88,
 93, 98, 102, 105, 107.

Corral (12) 11.11%
 3, 7o, 17, 19, 23, 38,
 41, 55, 57, 90, 95, 108.

Casa (10) 9.25%
 3, 7o, 27, 57, 66, 76,
 82, 86, 100, 106.

ø (7) 6.48%
 30-32, 47, 51, 52, 92.

Casita (6) 5.55%
 1, 10, 22o, 43, 46, 70.
 *685

712. DE LA LIEBRE

Campo (44) 40.74%
 1, 3, 5, 7, 10, 12, 13,
 16, 19, 21, 27o, 33, 35,
 38, 40, 43, 47, 50, 52,

54-57, 67, 68o, 70, 75,
 78o, 82, 83, 85, 86, 88-91,
 96o, 100, 102-104, 106-
 108.

ø (25) 23.14%
 6, 9, 11, 17, 22, 26, 29-
 32, 45, 49, 51, 60, 62,
 65, 72, 73, 80, 84, 87, 92,
 94, 95, 99.

Cueva (11) 10.18%
 8, 39, 44, 59, 61, 64,
 78o, 81, 93, 96o, 98o.

Madriguera (7) 6.48%
 14, 23, 36, 42, 63, 74,
 105.

Agujero (5) 4.62%
 18, 27o, 53, 76, 79.

*686

VOCES DE LOS ANIMALES

713. DEL TORO

Muge (55) 50.92%
 1, 2, 6, 8, 11, 20, 21, 24,
 -27, 29-31, 33, 36, 37,
 39o, 44, 45, 48, 50-53,
 56, 60-63, 66-68, 71, 72,
 74, 76-78, 80-84, 87-89,
 92, 93, 95, 96, 98, 99, 105,
 107.

Brama (36) 33.33%

9, 14-19, 22, 23, 28, 32,
34, 38, 39, 40, 42, 43.
49, 54, 58, 64, 65, 69,
73, 75, 79, 85, 86, 90, 91,
94, 101, 103, 104, 106,
108.

♂ (10) 9.25%

3, 4, 7, 10, 13, 47, 55,
97, 100, 102.

*687

714. DE LA VACA

Muge (67) 62.03%

1, 2, 6, 9, 11, 13, 14,
16, 18, 20-27, 29-31,
33, 34, 36-38, 39, 40,
42, 44-46, 48, 50-53,
56, 60-63, 66-68, 70-72,
74, 76, 77, 80, 81, 83, 84,
87, 88, 90, 92, 93, 95-97,
99, 101, 105, 107, 108.

Brama (25) 23.14%

4, 8, 15, 28, 32, 39, 40,
43, 49, 54, 58, 65, 69,
73, 75, 78-79, 82, 85,
86, 91, 94, 98, 103, 104,
106.

♂ (7) 6.48

3, 7, 10, 17, 55, 100,
102.

*688

715. DEL CABALLO

Relincha (94) 87.03%

1-7, 9-12, 14-30, 32-45,
47, 48, 50-61, 63, 66-75,
78-85, 88-96, 98-105, 107,
108.

Rebuzna (10) 9.25%

8, 31, 49, 62, 64, 76, 77,
87, 97, 106.

♂ (4) 3.70%

13, 46, 65, 86.

716. DEL BURRO

Rebuzna (86) 79.62%

1, 2, 4, 5, 7-12, 14, 16-19,
22, 23, 25, 26, 28-30, 32,
34-43, 45, 46, 48, 49, 52-
55, 57-66, 70-85, 87-89,
91-94, 96-98, 100-102,
105-108.

Relincha (10) 9.25%

6, 15, 20, 24, 27, 31, 33,
44, 69, 103.

♂ (5) 4.62%

13, 21, 90, 99, 104.

*689

717. DE LA OVEJA

♂ (41) 37.96%

3-5, 8, 10-13, 15, 19, 20,
22, 25, 32, 37, 38, 46-48,

54, 55, 59, 62, 65-67,
71, 72, 78, 81, 82, 85,
87, 88, 91, 95-97, 100,
101, 108.

Bala (33) 30.55%
2, 9, 17, 18, 21, 23D, 24,
26, 27, 31, 33, 35, 36,
39₁, 42, 44, 45, 51, 52,
53₂D, 60, 61, 63, 68, 80,
83, 84, 89, 90, 98, 99, 105,
107.

Berrea (12) 11.11%
1, 6, 30, 39₂, 53₁, 56,
64, 69, 74, 75, 93, 102.

Brama (11) 10.18%
14, 34, 40, 43, 49, 86,
92?, 94, 103, 104, 106
*690

718. DEL PERRO
Ladra (106) 98.14%
1-3, 40, 5-49, 51-69,
71-108.

*691

719. DEL GATO
Maula (89) 82.40%
1, 2, 4-9, 11, 12, 14-18,
20-24, 26-38, 390, 40,
42, 44-46, 48, 49, 51-54,
57, 58, 60-69, 71, 72, 74
-78, 80-85, 87, 89-93,

96-108.

Chilla (5) 4.62%
41, 470, 56, 73, 88.

Gruña (4) 3.70%
55, 59, 79, 94.

ø (4) 3.70%
3, 10, 13, 70.

Aulla (3) 2.77%
50, 86, 95.

*692.

VOCES PARA LLAMAR

720. AL PERRO
Por su nombre (41) 37.96%
2, 40, 80, 9, 12, 130, 140,
170, 190, 230, 270, 29,
31, 33, 35, 36, 40, 45,
47, 48, 50, 510, 52-56,
58, 590, 760, 780, 79,
85, 870, 91, 97, 98, 104,
106, 1070.

Chiflido (14) 12.96%
1, 30, 110, 38, 39, 460,
73, 810, 870, 94-96, 990,
101.

Silbido (13) 12-03%
7, 80, 16, 20, 210, 230,
24, 26, 37, 42, 60, 75,
105.

Tronido de dedos (12)
11.11%
4o, 5, 6, 11o, 18, 34,
41o, 46o, 59o, 80, 89o,
93o.

Chch (9) 8.33%
19o, 21o, 22, 25, 28,
30, 59o, 93o, 108.

Toma toma (9) 8.33%
3o, 7o, 13o, 44, 76, 77,
84, 89o, 103.

Quisi quisi (5) 4.62%
61, 63, 67, 68, 70.

Quis quis (5) 4.62%
57, 66, 69, 71, 100.

Ven (4) 3.70%
4o, 17o, 51o, 7o.

Chiqui caiqui (4) 3.70%
43, 78o, 86o, 90.

Tsss (3) 2.77%
74, 83, 86o.

Pspss (3) 2.77%
4o, 14o, 41o.

*693

21, 22, 36o, 38, 51, 52,
63, 64, 67, 71, 73, 78,
83, 84, 86, 89, 102.

Bicho (Bicho) (17)
15.74%
23₁, 39, 55, 56o, 57-59,
61, 65, 66o, 68o, 69, 70,
75, 79, 88.

Por su nombre (15) 13.88%
9, 11o, 12, 29, 36o, 42o,
45, 47, 56o, 80, 87, 97,
98, 101, 105o.

Chito chito (11) 10.18%
27, 35, 50, 92, 94, 96,
99, 100, 103, 104, 108.

Tchito tchito (10) 9.25%
19, 23₂, 24, 26, 31, 34,
48, 93, 95, 107.

Pspss (6) 5.55%
7o, 15, 33, 41o, 46, 53.

Tonchi tonchi (5) 4.62%
3₁, 4o, 7o, 13-14.

Tronido de dedos (4)
3.70%
6, 41o, 91o, 105o.

Miau miau (3) 2.77%
3₂, 5, 10.

*694

721. AL GATO

Bichito (17) 15.74%

722. AL CERDO

♂ (61) 56.48%
 3, 5-7, 9-12, 16-18, 20
 -22, 24, 25, 29, 31-33,
 35, 37, 40, 42, 44, 45,
 47-50, 54, 55, 57, 60,
 63, 65-67, 69, 71, 72,
 74-76, 80, 83-85, 87-90,
 92, 93, 95, 97, 101, 102,
 105, 106, 108.

Chino chino (13) 12.03%
 1, 2, 19, 28, 30, 34, 38,
 58, 61, 64, 73, 100, 107.

Cuchi cuchi (7) 6.48%
 53, 56, 62, 68, 77, 91,
 104.

Sonido de maíz (5) 4.62%
 13, 26, 43, 52, 78.

Cochino (3) 2.77%
 70, 94, 103.

*695

723. AL BURRO

♂ (67) 62.03%
 3, 5, 6, 9, 10, 13, 15-18,
 20-22, 25-27, 29, 31-35,
 38-42, 44, 45, 48-52, 54-
 56, 60-62, 64, 65, 67, 69,
 71, 72, 78, 80, 82, 84, 85,
 88-93, 95, 99-106, 108.

Por su nombre (9) 8.33%
 1, 4, 7, 8, 12, 14, 76,
 960, 98.

Pp (9) 8.33%
 2, 28, 30, 47, 68, 74, 75,
 83, 86.

Silbido (4) 3.70%
 24, 37, 63, 87.

*696

724. AL CABALLO

♂ (44) 40.74%
 2, 3, 5, 9, 10, 16, 18, 20
 -22, 26-29, 31-33, 35,
 38, 41, 44, 45, 49, 54, 55,
 61-64, 67, 69, 72, 73, 78,
 81, 82, 89, 91-93, 99, 100,
 105, 108.

Por su nombre. (17) 15.74%
 1, 4, 6, 70, 80, 11-14, 34,
 53, 700, 76, 96, 98, 104,
 106.

Silbido (7) 6.48%
 170, 24, 37, 57, 60, 84,
 87.

Chiflido (7) 6.48%
 62, 19, 40, 430, 48, 101,
 1020.

Con comida (7) 6.48%

70, 80, 25, 390, 51, 80,
85.

*697

VOCES PARA ESPANTAR

725. AL PERRO

ø (27) 25.00%
1, 4, 5, 8, 13, 20, 24,
26, 29, 31, 32, 37, 40,
42, 44, 45, 47, 49, 61,
62, 72, 76, 80, 85, 87,
93, 105.

Sáquese (22) 20.37%
70, 11, 22, 30, 55-59,
630, 64-68, 73, 74, 77-
79, 81, 83.

Hucha (9) 8.33%
140, 16, 18, 19, 230, 33,
38, 50, 630.

Sácate (8) 7.40%
70, 71, 82, 84, 89, 100,
102, 108.

Vete (7) 6.48%
6, 170, 90, 97, 101,
103, 1070.

Váyase (5) 4.62%
15, 27, 35, 54, 98.

Salte (3) 2.77%

25, 34, 1070.

*698

726. AL GATO

ø (33) 30.55%
1, 3, 5, 7, 8, 10, 13, 20,
24, 26, 29, 31, 32, 39,
41, 44, 45, 49, 51-54, 61,
62, 72, 76, 78, 80, 85,
87, 91, 93, 95.

Sáquese (14) 12.96%
11, 22, 30, 57, 59, 63,
65, 67, 77, 79, 82, -84,
92.

Hucha (6) 5.55%
14, 16, 18, 19, 33, 104.

Vete (5) 4.62%
170, 360, 90, 97, 103.

Grito (fuerte) (4) 3.70%
37, 40, 42, 105.

Ch(Ch) (4) 3.70%
47, 56, 99, 102.

*699

727. AL CERDO

ø (64) 59.25%
1, 3, 5-9, 11-12, 16-18,
20, 24, 26-29, 31-33, 35,
36, 40, 41, 44-50, 52, 53,
56, 59-63, 65, 66, 68, 72,

74, 76, 78, 80, 81, 83,
85-87, 90-93, 95, 98, 99,
102, 103, 107, 108.

Sáquese (7) 6.48%
10, 22, 30, 55, 67, 77,
84.

Hucha (6) 5.55%
14, 73, 82, 94, 96, 104.

*700

728. AL BURRO

♠ (72) 66.66%
3-9, 11, 13, 17, 18, 20,
24-29, 31-36, 40, 41, 44,
45, 47-49, 51-56, 58,
60-63, 65, 67-70, 72,
74, 76, 78, 80, 81, 83-
87, 89-93, 95, 98, 99,
101-104, 107, 108.

Sáquese (5) 4.62%
10, 22, 30, 77, 82.

Burro (Burrro) (4)
3.70%
43, 59, 73, 79.

*701

**PARTES DEL CUERPO DEL
CABALLO**

729. EL MORRO
Hocico (55) 50.92%

3, 60, 10, 14-18, 21-24,
26, 28₂, 29, 30, 45, 48,
49₁, 50, 52, 53, 54D, 61,
65, 66, 69-72, 74, 76-78,
80-82, 84-91, 93, 94, 96₁,
97, 98, 100-103, 104₁.

♠ (21) 19.44%
1, 7, 12, 13, 31-33, 36-38,
41, 46, 47, 51, 55, 60, 62,
73, 92, 107, 108.

Trompa (19) 17.59%
4₅, 11, 19, 28, 49₂, 56-
59, 64, 67, 68, 75, 83, 95,
96₂, 104₂, 106.

Belfos (9) 8.33%
2, 60, 9, 27, 42, 44, 63,
99, 105.

Nariz (4) 3.70%
25, 34, 43, 79.

*702

730. LA CRIN

Crin(es) (51) 47.22%
2, 6, 8, 9, 11, 14, 16-18,
21-24, 26₁, 27, 30, 33,
35, 36, 39, 40₂, 42, 44,
45, 48, 52, 53D, 60-63,
66, 68, 69, 71, 72, 74,
76, 80, 81, 87, 89-92, 970,
98, 99, 105, 107, 108.

Pelo (21) 19.44%

1, 3, 5, 20, 26₂, 37, 38,
41, 46, 49-51, 56E, 59,
64, 65, 67, 97₀, 100, 104₃,
106.

Clin(es) 12.03%

7, 25, 32₂, 73, 75, 78,
79, 85, 86, 88, 94, 102,
103.

ϕ (9) 8.33%

12, 13, 15, 31, 47, 55,
82-84.

Cabello (6) 5.55%

4, 29, 93, 95, 101, 104₁.

Clina (5) 4.62%

19, 34, 43, 58, 70.

*703

731. EL CUELLO

Cuello (66) 61.11%

2, 3, 5-7, 9, 11, 12, 14₁,
15-18, 20, 21, 23-27,
28₂, 30₂, 33-35, 38₀,
39, 41, 44, 46, 50, 51,
53, 55, 57, 59-62, 63₂,
64-69, 72, 75, 77, 79-
81, 83₁, 87, 90, 91, 93,
96-98, 100, 101, 103, 105,
107, 108.

Pescuezo (36) 33.33%

1, 4, 8, 10, 14₂, 19, 22,
28₁, 30₁, 32, 38₀, 40,
43, 45, 49, 52, 56, 58,
63₁, 70, 73, 76, 82, 83₂,
84-86, 88, 89, 92, 94, 95,
102, 104, 106, 107₁.

ϕ (13) 12.03%

13, 29, 31, 36, 37, 42,
47, 48, 54, 71, 74, 78, 99.

732. LA CRUZ

ϕ (68) 62.96%

2-5, 7, 8, 11, 13, 14, 16,
17, 20, 22-24, 27, 30-33,
37, 38, 43, 45-50, 52-56,
59, 60, 64-69, 71-75, 78,
80-87, 90, 92, 95-97, 99
-103, 106, 108.

Cruz (9) 8.33%

18, 21, 26, 39, 44, 63,
89, 93, 98.

Lomo (6) 5.55%

1, 10, 25, 51, 76, 107.

Pecho (5) 4.62%

34₀, 36, 40, 61, 105.

Paleta (4) 3.70%

79, 91, 94, 104.

*704

733. LOS REMOS ANTERIORES

Patás (60) 55.55%

1-3, 5, 8, 10-12, 14, 15,
17, 20, 21, 23, 28-30,
32, 35, 38, 40-42, 46, 50,
51, 53, 54, 56, 57, 59-62,
64, 65, 66₁, 67-69, 73-75,
80₃, 81-83, 87, 89, 91, 96,
98, 100-105, 107, 108.

Manos (27) 25.00%

7, 19, 22, 25-27, 38, 39,
45, 47, 49, 52, 55, 63,
70, 76₂, 77-79, 80₁, 84,
85, 88, 93, 94, 97, 106.

Patás delanteras (10)

9.25%

18, 24, 37, 44₁, 48, 71,
72, 76₁, 86, 92o.

Piernas (9) 8.33%

4, 1b, 31, 33, 34, 44₂,
66₂, 90, 92o.

*705

734. EL CASCO

Pezuña (78) 72.22%

1-3, 5-8, 10-22, 24-38,
39o, 40-46, 48, 49, 51-
58, 62-64, 68-72, 79₂,
89, 92-98, 100, 101, 103,
104, 105₂, 106-108.

Casco (27) 25.00%

9, 23, 39o, 60, 61, 65,
67, 73, 75-78, 79₁, 80-
88, 90, 91, 99, 102, 105₁.

*706

735. EL ESPINAZO

Lomo (94) 87.03%

1, 2, 4, 6, 8, 9, 11-19, 21
-23, 25-33, 35, 36, 37o,
38-44, 48-51, 53, 54, 55₁,
56-64, 66-84, 86-96, 98-
108.

♂ (5) 4.62%

5, 10, 46, 47, 52.

Espinazo (3) 2.77%

7, 55₂, 85.

736. LA GRUPA

Ancas (82) 75.92%

1-3, 5, 6, 8, 9, 11, 12, 14
-23, 24₁, 25-31, 33, 35,
36, 38-42, 44, 45, 46o,
47-49, 51, 53-55, 58, 59,
61, 63o, 65, 68, 69, 72-
75, 78, 79, 81-83, 86-91,
93, 94, 96-105, 106D, 107,
108.

Caderas (8) 7.40%

32, 52, 64, 70, 76, 80,
85, 95.

Nancas (5) 4.62%

7, 13, 34, 43, 84.

50, 80, 92.

Grupa (4) 3.70%

24₂, 60, 62, 63o.

*708

737. EL ANCA

Pierna (46) 42.59%

1, 4, 8, 14, 16, 17, 19,
22, 23, 28, 30, 32, 34,
38-41, 43-46, 49, 52, 55,
56, 58, 64, 65, 68, 70,
73, 76₂, 78, 79, 82, 86-
88, 90, 94₂, 98, 103-106,
107₁.

ø (17) 15.74%

3, 10, 11, 13, 29, 37, 47,
48, 53, 57, 63, 74, 75,
83, 84, 89, 91.

Muslo (17) 15.74%

12, 20, 24, 35, 42, 59,
62, 66, 67, 71, 76₁, 77,
95, 96, 100, 101, 107₂.

Anca (16) 14.81%

2, 15, 18, 21, 25, 27,
31, 33, 36, 51, 54, 61,
69, 72, 81, 108o.

Nalga (4) 3.70%

26o, 94₁, 99, 102.

Cadera (3) 2.77%

*709

738. LOS REMOS POSTERIORES

Patás (77) 71.29%

1, 3, 4, 7, 10, 11, 15-17,
19, 20, 22, 25-29, 31, 35-
47, 49-60, 62, 63, 65, 67-
70, 73, 74, 77-82, 84, 85,
87-89, 93-98, 100, 102-108.

Patás traseras (21) 19.44%

2, 5, 8, 14, 18, 23, 24,
30, 32, 48, 61, 71, 72, 75,
76, 83, 86, 91, 92, 99,
101.

Piernas (4) 3.70%

33, 34, 64, 90.

*710

739. LA COLA

Cola (108) 100%

1-48, 49₁, 50-108.

*711

740. LA SILLA DE MONTAR

Silla (54) 50%

1, 4, 8, 11, 13₂, 17, 22,
24, 25, 27, 28, 30-32, 34,
37, 40₂, 41₁, 42, 43, 44₁,
45, 49, 50, 52₂, 55-58,
61, 64-66, 67₁, 69, 73,
76-82, 85, 88, 90, 93-96,
99, 100, 102, 103.

Silla de Montar (47)

43.51%

2,3, 5-7, 9, 12-16, 18,
20,21, 23, 26, 29, 33,
35,36, 39, 46, 48, 51,
53,54, 59,60, 62,63, 68,
71,72, 74₂, 75, 83,84,
87, 89, 91, 97,98, 104-
107, 108o.

Montura (9) 8.33%

40₁, 41₂, 44₂, 52₁, 67₂,
74₁, 86, 92, 101.

Silla de caballo (4)

3.70%

10, 19, 38, 47.

*712

**PARTES DEL CUERPO DE LA
VACA.**

741. LOS CUERNOS

Cuernos (107) 99.07%

1-5, 6₂, 7-52, 54-108.

*713

742. UBRE

Ubre (73) 67.59%

1-8, 11-14, 16-19, 23-
27, 30, 32-35, 37, 39,
40o, 43,44, 48, 50, 52.
54-56, 58o, 60-63, 66,
67, 69-76, 77₁, 78,79,
81, 85-89, 91,92, 94₁,

96, 98, 100-103, 105,

106₁, 107.

Ubres (22) 20.37%

9, 15, 21, 31, 36, 42,
45₂, 47, 49, 51, 53, 64,
65, 68, 80, 83, 90, 93₁,
97, 99, 104, 108.

Chichis (7) 6.48%

10, 20, 28, 59, 77₂, 94₂,
106₂.

Chiches (5) 4.62%

38, 41, 45₁, 93₂, 95₂-

*714

743. LA PEZUÑA

Pezuña (94) 87.03%

1-3, 5-8, 10-22, 23₂, 24
-49, 51-59, 60o, 61-65,
67-74, 80, 83, 84, 86, 88
-102, 104-108.

Casco (8) 7.40%

60o, 77-79, 81, 82, 85,
87.

Pata (6) 5.55%

4o, 9, 50, 75, 76, 103.

*715

744. EL RABO

Cola (107) 99.07%

1o, 2-5, 7-48, 49o, 50,

51, 52₂, 53-77, 78₂, 79-108.

Rabo (5), 4.62%

10, 6, 490, 52₁, 78₁.

PARTES DEL CUERPO DE LAS AVES.

745. EL PICO

Pico (108) 100%

1-108.

746. LA CRESTA

Cresta (105) 97.22%

1, 2, 4-12, 14-94, 96-108.

*716

747. LAS BAREAS O PENDIENTES

ø (58) 53.70%

1-3, 6, 9-12, 14-16, 18-20, 22, 26, 30-33, 35, 36, 38-40, 42, 47-49, 51, 53-55, 59-60, 62, 63, 65, 66, 71-75, 78, 81, 83, 84, 89, 91-93, 96, 99, 101, 102, 105, 108.

Barbas (12) 11.11%

7, 13, 21, 25, 27, 34, 44, 61, 64, 85, 90, 106.

Barba (9), 8.33%

23, 37, 52, 58, 70, 94, 97, 98, 107.

Papada (7), 6.48%

50, 17, 29, 67, 76, 82, 88.

Cresta (7), 6.48%

4, 8, 50, 56, 77, 100, 103?

Corales (6) 5.55%

57, 68-79, 80, 870, 104.

*717

748. LAS PATAS

Patatas (105), 97.22%

1-9, 10₁, 11-47, 49-52, 55-108.

Patitas (4) 3.70%

10₂, 48, 53, 54.

PARTES DEL CUERPO DEL CERDO.

749. EL HOCICO. LA JETA.

Trompa (86) 79.62%

1-13, 15-20, 22, 28, 29, 31-39, 400, 41₂, 43, 44₁, 45₁, 46-49, 51, 52₁, 55-59, 61₁, 62, 63, 640, 65₁, 66-68, 69₁, 70, 71₁, 72, 73, 75, 760, 77-80, 83-85, 86₂, 88, 89, 91, 93₂, 94₁, 95, 96, 97₁, 980, 99, 100, 102₁, 104-107.

Hocico (36), 33.33%

14, 21, 23₂, 24-27, 30, 401, 41₁, 42, 44₂, 45₂, 50, 52₂, 54, 60, 61₂, 65₂,

69₂, 71₂, 74, 760, 81, 82,
86₁, 87, 90, 92, 93₁, 94₂,
97₂, 101, 102₂, 103, 108.

*718

750. HOZAR

Escarbar (40) 37.03%
3, 7, 8₂, 9-10, 13-17, 19
-21, 23, 25, 26, 28, 30,
32, 34, 35, 37, 41, 42, 44₁,
49, 59, 61, 64, 74, 76,
82, 83, 93-95, 97, 99,
102, 106.

♂ (22) 20.37%

11-12, 29₁, 31, 33, 36,
48, 53, 54, 60, 69, 72, 78,
81, 87, 89, 90, 92, 96, 98.
101, 108.

Trompear (18) 16.66%

1, 2, 6, 8₁, 22, 38, 39₁,
40, 43, 45, 51, 62, 70,
75, 91, 100, 104, 107.

Toshquear (7) 6.48%

55, 56, 65, 67, 68, 71, 84.

Rascar (6) 5.55%

57, 58, 66, 77, 80, 86.

Hozar (4) 3.70%

27₁, 44₂, 63, 88.

Hociquear (la tierra)

(4) 3.70%

18, 39₂, 85, 105.

*719

751. BRAZUELOS. PERNIL

Pierna (84) 77.77%

1, 3-5, 7-9, 100, 11, 12,
130, 16-18, 20-25, 28-30,
32-38, 40, 41, 43, 44, 46
-50, 52-59, 63-68, 70, 71,
73-76, 79, 81-88, 90-93,
94₁, 95, 97, 98, 100, 1020,
103-108.

♂ (11) 10.18%

2, 19, 26, 60, 72, 77, 78,
80, 89, 96, 99.

Nalga (4) 3.70%

27, 45, 94₂, 1020.

Anca (4) 3.70%

31, 51, 61, 69.

*720

LA GANADERIA

752. ORDEÑAR

Ordeñar (106) 98.14%

1-14, 15₁, 16-49, 50₁,
51-56, 58-78, 80₁, 81₁,
82-101, 102₁, 103-108.

Sacar leche (4) 3.70%

15₂, 50₂, 81₂, 102₂.

*721

753. LECHE RECIEN ORDENADA

Bronca (34) 31.48%

1-3, 6, 7, 21-24, 26, 30,
32, 34, 36, 38-40, 44,
47, 50, 60, 68, 69, 72, 75,
82, 84, 86, 89,
92, 96, 99, 103.

Leche (16) 14.81%

8, 17, 31, 42, 46, 52,
58, 62, 70, 80, 85, 91,
95, 98, 100, 105.

Recién ordeñada (16)

14.81%

4₁, 10, 11, 13₂, 14, 18,
37, 41, 48, 49, 51, 72, 75,
87, 90, 107₁, 108.

Caliente (10) 9.25%

4₂, 9, 13₁, 15, 16, 29₁,
76, 88, 106, 107₂.

Fresca (10) 9.25%

33, 55, 56, 59, 61, 63,
65, 71, 73, 77.

Calientita (7) 6.48%

12, 19, 29₂, 67, 79, 94,
104.

Pura (6) 5.55%

57, 60, 64, 78, 101, 102.

Calostro (4) 3.70%

27, 28, 35, 54.

*722

754. VIEJA

Leche (38) 35.18%

1, 2, 8, 9, 14, 16, 17, 21,
25, 28, 30, 31, 34, 36-38,
42, 45, 51, 52, 58, 59, 62,
70, 73-75, 85, 87, 91, 92,
95, 97, 100, 102, 105,
106, 108.

ø (20) 18.51%

7, 24, 26, 27, 29, 32, 33,
40, 41, 46, 60, 63, 65,
67, 80, 81, 89, 93, 101,
103.

Pasteurizada (12) 11.11%

20, 23, 44, 50, 56, 66,
68, 69, 72, 82-84.

Fría (9) 8.33%

3, 4, 13, 39, 49, 79, 88,
94, 107₂.

Refrigerada (5) 4.62%

10, 43, 55, 77, 98.

*723

755. REQUESON

Requeson (66) 61.11%

4, 8, 13₁, 14, 19, 23D,
31, 32, 34-41, 43, 44, 46-
50, 52, 53, 56-58, 59D,
60, 62, 63D, 64-66, 68-
70, 72, 74, 75, 77-86,
88o, 89, 90D, 91-94, 96D,
98, 99, 101, 104-107.

∅ (21) 19.44%

10, 11, 20-22, 24, 28-30,
42, 51, 55, 61, 67, 73,
76E, 87, 95, 97, 100,
103.

Cuajada (12) 11.11%

5, 6₂, 9, 12, 16, 26, 27,
33, 45, 54, 88o, 108.

Jocoque (4) 3.70%

1?, 6₁, 13₂, 102.

Cuajo (3) 2.77%

2, 3, 15.

*724

756. QUESO

Queso (108) 100%

1-108.

757. CUAJADA

Se corta (37) 34.25%

10-12, 15, 17, 20, 25,
28, 31-33, 36, 39o, 41,
46, 48, 52, 53, 55, 57,
59o, 60o, 64₂, 66o, 67,

68o, 70, 76o, 80, 84-87,
92o, 100-102.

Cuajado (31) 28.70%

2, 6, 14, 16, 21-23, 26,
30, 34, 35, 38, 39o, 44o,
60o, 62, 63, 65, 72, 74,
77, 81, 90, 91, 97, 103-
106, 107D, 108.

∅ (11) 10.18%

3, 4, 8, 29, 37, 56, 61,
75, 78, 82, 95.

Cuaja (9) 8.33%

5, 13, 18, 47, 49₂, 58,
83, 94, 99.

Cuajo (6) 5.55%

43, 44o, 54, 69, 92o, 98.

Cuajada (6) 5.55%

7o, 27, 40, 51, 88, 89.

Requesón (4) 3.70%

7o, 59o, 68o, 71o.

Se Agria (3) 2.77%

49₁, 64₁, 76o.

*725

758. SUERO

Suero (86) 79.62%

2-14, 16-19, 21-23, 24o,
26-31, 33-37, 39, 40, 42-

54, 60-63, 67-75, 77, 78,
79₂, 82-93, 94₁, 96, 98,
99, 100₁, 103-106, 107₁,
108.

∅ (11) 10.18%

20, 41, 55-57, 66, 76, 80,
81, 95, 97.

Agua (10) 9.25%

25, 58, 59, 64, 65, 79₁,
94₂, 100₂, 102, 107.

*726

NOTAS DEL CORPUS.

Dentro de estas notas pondremos entre paréntesis el número del (de los) informante (s) que mencionaron las respuestas y que no hicieron algún comentario respecto a ellas.

1. El inf. 61 aclaró que llama melena al pelo largo.
Otras respuestas fueron: # E (1), melena (61, 72 y 108)
2. Para el informante 18 "quinqui" tiene el significado de ensortijado, el inf. 36 considera que el "pelo macho" es muy grueso, lacio y abundante; asimismo el inf. 70 considera que el "pelo hembra" es el fino.
Otras respuestas fueron: caído (5), cairelas (8), d6cil (13) 33, 71), quinquí (18), ensortijado (18, 26), grifo (9), esponjado (22), quebradito (23), fino (38), combinado (48), chirgo (59), hembra (70) rebelde (104) y #E (45).
3. Caoba (54, 67), negro azabache (30, 46), negro azulado (65, 107), oscuro (75), café (79), castaño (86), canelita (50), macho (70).
4. Rubio cenizo (11, 65), cafesito (4, 88), rubio dorado (50, 71), claro (8, 60), medio rubito (43), caoba (54), rubio más claro (54), pelirrojo (55), guero platinado (69), café subido (79), medio güero (80), bruno (90), pelos de elote (93), platino (93), güerejo (99), canelo (103), guerito (106), cabello de elote (1), café castaño (5), café (5), negro (5), azabache (7), atrigado (23), no tan rubio (23).
5. # (40, 54, 43), cafesito (25, 67), entre güero y negro (94-95), rubio (3643), café claro (3, 89), caoba (4, 31), entre güero y castaño (58), color elote (76), semirrubio (78), café más oscuro (79), bruno (90), canela (96), canelito (103), rubio cenizo (2), castaño medio (32), medio arrojadillo (38), rojizo (33), canela (49), apiñonado (56) y gris (57).
6. Colorado (1, 102), castaño (62, 64), rubio rojizo (45), rojo pajizo (60), chedron (64), # (76), café rojizo (79), clarito (81), caoba (83), güero (88), coloradoncito (94), naranja (98), coloradozo (99), pelo de elote (4), castaño en rojo (4), más encendido (19), aladrillado (40), y castaño oscuro (44).
7. Lampiño (20, p), blanco (4, 12), albiño (sic), (31), rubio (37), burciego (41), entre cano (61), falta de melanina (63), aguino (8), y güerito (10).
8. No se asimiló la palabra "cana" debido a que puede ser persona cana o el singular de "canas".
El informante 2 aclaró que nombra "cabello cano" al que no es completamente blanco.
Otras respuestas fueron: entrecano (41, 48), canudo (100), blanquizo (102), caniento (10), caucásico (12 (?)), cenizo (90), y canosito 95.
9. El informante 18 aclaró que "rostro" sólo lo usa cuando se trata de una imagen o escultura.
Otras respuestas: cutis (95, 101), fachada (93), carátula (93), facha (93), frente (3), semblanta (43), y face (feis) (5).
10. Cuero (77, 85, 100), cutis (27, 85, 88), dermis (71, 98), cuerito (46), y tez (72).
11. Por la manera en que se trató esta pregunta (vid. supra. p. 28) hubo muchas y muy variadas respuestas. Hemos anotado en el corpus las más significativas. A modo de ejemplo otras respuestas:

moreno claro, gringo y nórdico, francés, mulato.

12. Mulato (6) e indiano (34).
13. Cubano (25, 43) amatizado (58), de color (73), revuelto (82), cruzado (94), moreno (7), entre gringo y mexicano (40), cambujo (45).
14. Criollo (61, 104), mezcla (15), lobo (36), coyote (36), africano (46), amatizado (34), esclavo (71), de color (73), revuelto (82), cuarterón (10, ?), cambujo (2), indígena (3) y aborigen (3).
15. Patitas del ojo (4), occipital (6), mentón (11), cerca de la 99 (25), frontal (31) pómulo (53), sentido (79), frente (64), temporal (99), y (73) y paritales (9), este último informante aclaró que "paritales" es el nombre del hueso.
16. El informante 35 aclaró que "tuerto" forma parte de su vocabulario pero no la usa. Lisado (12, 56), virolo (70-81), miope (39-70), fulto de un ojo (94), perdió un ojo (94), tuertito (102), fulto de la vista (7), medio ciego (35), fallo (43), bizco (55), cieguito (77), y pirata (d2).
17. y (43, 49, 96, 103), bizquito (31, 71, 77), virolo (76, 78), enfermo de la vista (3, 64), coquetas (76), agatón (76), ojos cruzados (76), falta de vista (79), nació malo (94), volteaditos (95), torneo (98), presbicia (2), nació enfermo (4), contraído (20), bisojo (27), encontradas las retinas (64), astigmatismo (66), desviación de los ojos (66), vista cruzada (73).
18. Meca (43, 98), seña (3, 71), parpadeo (12, 93), flert (90), geñir (92), pestañear (10), picardía (16), filtrar (13), guión (34), parpateo (38), pis de ojo (47), tip nervioso (65), maña (65).
19. Doce de los informantes incluidos en la respuesta "párpado" contestaron "párpado".
Otras respuestas fueron: pómulo (3, 46, 73), sombras de las pestañas (41), ojera (44), sombra (4), parte de la ceja o del ojo (8), pómulo (19).
20. y (5, 7, 26, 65), ojo (76, 95), tomate (45), negro (55), café (55), parte interna del ojo (73), flor del ojo (99).
21. niña (5), parte blanca (6), membrana (26), globo ocular (23), cristalino (33), cosa blanca (65), parte interna del ojo (73), bola del ojo (60), óvulo (1), núcleo (3).
22. El informante número 2 aclaró que "chinguifias" se usa en otra parte de la República Mexicana, asimismo, el informante 8 sólo usa dicha variante cuando se encuentra con personas de confianza y el informante 27 dice que "ta gañas" es un término vulgar.
Otras respuestas fueron: lagañitas (19, 107), secreción ocular (6), lacri mal (42), secreción del ojo (61).
23. El informante 71 mencionó que decirle a alguien "chinguifioso" es grosero. Infección (15, 50, 64), conjuntivitis (13, 75, 83), llenos de lagañas (66, 65), legañoso (66, 105), mal de la vista (94), persona no aseada (7), lagañita (24), pistiojo (32) y lacrimoso (42).
24. Barro (9, 43), granito (3, 87), verruga (56, 94), chalación (75), infección (90), arruga (94), barrito (19), espinilla (42), edema (53), absceso (61), orzuelo (72). Este último informante usa la palabra "perrilla" más técnicamente.
25. Pirámide nasal (72) y nariz externa (72).
26. De boxeador (59, 62), mongólica (62), chatitas (86), achatada (57).
27. El informante lo mencionó que "barba" denomina solamente a la que es como de chivo, el 23 usa "piocha" cuando se refiere a una barba deformada; el 42 diferencia entre "barba" y "mentón", la primera para hombre y la segun

- da para mujer; el 60 nombra "barba" al pelo que nace en esta región y no a la misma; el 72 utiliza la palabra "piocha" sólo de broma.
- Trompa (78), tenso (79), mandíbula (93), piócha (13), perilla (41), mejilla (49), papada (77).
28. Tanto el informante 69 como el 99 afirmaron que el término "cachete" es de uso popular.
Carrizos (60), cachetones (34), chapcado (43), cara (49).
29. Mejilla (3, 77, 88), clavícula (1), parte de afuera (48), carrillos (51), barbilla (56), barbiquejo (62), filo de la barba (95D).
30. Dientes de enfrente (35, 53, 75, 79), frontales (20, 24, 53), dentadura (56), dientes centrales (87), ØE(90), diente incisivos (12), dientes delanteros (15), molares (34).
31. Premolares (15, 84), molares (51), dientes carnívoros (62), Ø (97), incisivos (20), incisivos (35) y muelas (41).
32. El informante 89 nombra "molares" a los premolares; molares premolares (75, 89, 105), colmillos del juicio (43).
33. Hemos puesto en el cuerpo de la tesis estas tres últimas palabras a pesar de ser respuestas de un solo informante debido a que provienen de una misma raíz y pertenecen a una misma capital.
34. Desmolado (13, 16), boca abierta (43), no tiene (51), chumuelito (59), encía (70), chumuelo total (74), adoncia (75), le faltan todos los dientes, colmillos y muelas (94), boca sin ningún diente (43), amolado (23, lo - usa de broma).
35. Vid. supra Nota 33.
Medio chumuelo (22, 57), desdentado (2, 71), le falta un diente (19, 25), ventanas (70), tiene una ventana (79), tencuas (85), ciampeto (85), falta de una pieza (86), molenque (93), chumuelito (43), clanquecho (53) y se le está cayendo su dentadura (64).
36. El informante 74 diferencia entre "mordisco" y "morder"; la primera es más leve y el 107 aclaró, asimismo, que "morder" es fuerte.
Mordida leve (62), dentada (62), ØE (91), apretar (107), mordidita (23), roer tantito (24), los entierra (46).
37. Sencilla (43), Bveda palatina (80) y cielo de la boca (24).
38. Salival (8).
39. Oruptar (58, 84), aorutar (79), sapos (83), aire (86), ØE (28), gargajo (43), uruto (43), regüelto (sic) (63), doatezar (68).
40. Ø (31, 96), repetir (47).
41. Rruptar (17, 38, 39), erupto (98, 105), oruto (76), hipo momentáneo (99), un hipo (19), salida de aire (24), medio orutar (57), principio de hipo (59).
42. Abrir la boca (79), estar comorriente (79) y harta flojera (43).
43. Aire (6, 25, 94, 104), mal olor (8, 49, 53, 73), tufo (79, 80), aire que trae bacterias (40), mal ingestión (43), olor agradable (46), asepsia correcta (81), oloroso (96), gases del estómago (8), mal humor (8), mal olor de boca (12), fétido (20), huele mal (28), exhalar (34) y espirar (39).
44. Desagradable (59, 99), mal oliente (98-99), mal humor (68), tufo malo (79), pestilente (91), mal de la boca (94), apesta la boca (96), aliento malo (97), mal aroma (106), Ø (7), aliento desagradable (29), muy apesto (40), mala ingestión (43), vaho (44) y olor desagradable (46).
45. Saborear (79, 94), beber ruidosamente (37), aspirar (55), beber (85), orsorber (4), y tomar (2).

46. El informante 60 aclaró que la variante "chorejo" la usa cuando la sordera es fingida y el 45 dijo que "choreco" sólo la usa con la gente humilde. Medio sordo (37,39), soroque (25), hipoacusia (72,75), deficiente del oído (87), falta de sentidos (94), malo de un oído (4), falta de oído (7), semisordo (24), chorejo (607,69), choreco (45).
47. Tubito (3,23,58), sorbetana (7,8), pajilla (14,60), popotillo (5,70), carrozillo (79), pipeta (93), pajueta (21), pibs (54), sorbete (54), carrizo (58), popotito (59), y pitillo (62).
48. Sordomudo (62,107), parapléjico (49), g (65), deficiente (23).
49. Mudo (19,97), gangoso (40), tartajoso (43), medialengua (58), desléstico (71), mudito (79), tartamudito (75), semimudito (97), nervioso (24).
50. ÑE (36,38,40), ronquiche (23), ronquero (7,43), ronquera (7), zoncón (23).
51. Ñ (20,62,64), médula (62), occipucio (63), cráneo (68), mentón (84), cerebral (7), vértebra espinal (8), occipital (39).
52. Ñ (20,62,64), gañote (52,88), pescuezo (94), paladar (94), fauces (63(?)), óculo amigdalino (72), parte de atrás de la boca (80), fondo del paladar (24), laringitis (25), amígdalas (42), cuello (44 (?)).
53. Ñ (3,17,31), cogote (20,60), perilla (33,56), hioide(s) (98), gañote (25), gazoote (25), pera (25), perita (56), campanilla (81), manzana del juicio (41).
54. Laringe (47,76), freno (54), lengüita (79), manzana (97), pocio (7), garganta (8), epiglotis (15), badajo (23), tímpano (50).
55. Gañote (79).
56. Vid. p. 24.
57. Gorgoñal (94), Cogote (95), occipucio (91), trasero (24), cerebello (41), parte trasera del cuello (44).
58. Encorvado (33,39), giba (52,75), corcovado (27), cheposo (36), joroncho (45).
59. El informante 62 aclaró que "manco" es una ofensa, Mochito (10,49,77), inválido (38,79), manquito (83,72), cucho (100), ñ (31), cojo de un brazo (4), falta de un brazo (8), cojo (41), cojito (49), sin mocho (85), falta un brazo (94).
60. Izquierdo (62,73,76,94), ambidiestro (8,67), bidiestro (62).
61. Tanto el informante 89 y 108 llaman al dedo pulgar "gorgo" cuando están con niños. Grueso (27,78,94,106), grande (82,95,108), pulgarcito (57,82), chiquito (28), meñique (41), digital (58), índice (1).
62. Anular (8,61,92), el que sigue (79), más grande que el de anmedio (94), flaco (102), meñique (15), lame cazuelas (53).
63. Grande (95,100), índice (34,84), el de los anillos (38,51), anular (52), recto (59), medial (65), alfeñique (70), más grande (100).
64. El informante 89 aclaró que "chiquito" es para niños. Índice (34,40,66), meñique (52), medio (61), menor (79), más mediano que el de anmedio (94), mediano (100), cordial (44), del corazón (44).
65. Pequeño (5,36,75), pulgar (85,96), chiquillo (43), dedito (57).
66. El informante 23 dice "cachetada" cuando el golpe es de lado y "palmazo" cuando es de frente. Manotazo (39,99), bofetón (9,83) y tazo (93), golpe (103), palmazo (23), sopapo (93).
67. El informante 18 mencionó que "arcas" y "sobaco" forman parte de su vocabulario pasivo. Arca (18,58,94), cobachita (28), bisagra (93), ñ (97).

68. El informante 105 mencionó que las palabras "ganglio infartado" y "abceso" son usadas por científicos.
Infección (8,98), golorodrino (63,105), tumor (70,88), tlacote (62), fíbula (72), incordio (77), bola seca (96), gángleo infartado (105), perrilla (7), granito (8D), bola grande (13), sasaiverruguita (24), guinse (29), verruga (30), lo nacido (45).
69. El informante 87 aclaró que "barros" sólo salen en la cara.
Ampula (42,57), erupción (52,87), dermatitis (72,88), ampolla (10,59), llaga (43), llaga purulenta (44), llaga podrida (44), verruga (56), pastula (63), urticaria infecciosa (71), bola (77), granito (79), naipullido (79), barrito (83), hinchado (91), soplado (94), pústula (99), flicera (103), hinchazón (5), cáncer (7), nacido (8), tacotillo (8), sarna (9), escrópula (18), cangrena (19), sarampión (34), irritación (38).
70. El informante 40 mencionó que boca "láctea" se le dice al "ombliigo" antes de nacer el niño, asimismo el informante 51 dijo que "tímbr" lo usa con los niños.
Ombliquito (59,62,108), boca láctea (40), tímbr (51), región umbilical (69), donde principia el cordón umbilical (87), zona umbilical (2).
71. Cadera (41,93), entropierna (44,47), empeina (45), tronco (50), extremidades (58), plexo (60), corva (65), uniones (84), pliegue de la pierna (87), parte superior de la pierna (14), glúteo (15), pantorrilla (33), anillo umbilical (42), cintura (43).
72. Tumor (17,46,78), flicera (14,76), oriceración (72), apéndice (7), abultamiento (14), pendiz (43).
73. El informante 28 usa "redengado" al enfermo de hernia y al que tiene lesión en la columna.
Hérrico (9,24), pedeciento (43), ulceroso (76), malo (88), derrengado (2), vientudo (103), hernético (107), hernioso (14), herniático (15), amolado (23), redengado (28).
74. Nueve informantes (el 31.00%) (11,34,35,45,50,71,84,106 y 108) usan "pipi" cuando se refieren a los niños. Tres informantes utilizan la palabra "chis" cuando hablan con los niños (66,74 y 90), los informantes 36,68 y 89 dijeron que "miar", "miarse" y "miados" respectivamente es una palabra vulgar. El informante 23 aclaró que el vocablo "pipi" lo usa cuando platica con mujeres, el 41 mencionó que "miarse" se utiliza a la orilla de Querétaro, el 94 que "desaguar" es la acción y no el sustantivo y el 108 que el vocablo "aguas" lo usaba cuando era niña.
Otras respuestas fueron: escreta (63), orinar (70), del uno (78,25), hacer (de las) aguas (79,108), desaguar (94), miago (5), miada (40), baño (43), excremento (43), mingir (45).
75. Basquear (1,25,75), guavara (25), arquear (89), bocarear (19).
76. El informante 18 afirmó que "asco" es un vocablo desagradable y el 89 que dicho vocablo lo usa cuando se refiere a los niños.
Espasmo (21,26,89), arquear (76,88), malestar (93,94), vértigo (12,53), ansia (43), cosa estomacal (59), cosa agria (77), se aceda la persona (84), acidez (87), mal el estómago (94), ascuas (107), convulsión (2), cólico (5), gastritis (7), basca (8), conato (24), molesto en el estómago (41).
77. El informante 72 piensa que las "arcadas" están incluidas en la palabra "náusea".
Conato (16,24,35), dolor (3,10,69), movimiento (de los) intestinos (1,48,70), cólico (46,67), retortijón (61,90), agrura (40,106), (49), congestión (52), repetir (54), movimiento peristáltico (63), refle-

- jo del vómito (75), agua la boca (79), chillaron sus tripas (84), malestar (94), orutar (95), náuseas muy fuertes (101), estragos (104), espasmo gástrico (105), tortijón (2), sensación (4), desesperación (7), aislado (13), sangoloteo (19), devolver (25), se mueven las tripas (28), gruñido (36), gases (41), jaqueca (43).
78. El informante 58 dijo que "tobillo" es por dentro y el B7 que el "tobillo" es más arriba que el huesito. Maledo interno (72), apófisis (75), huesito llo rón (25), parte de la taba (58), maleólo (63).
79. Tobillo (29, 46), talón de aquiles (62, 81), Ø (3, 78E).
80. Tibia (63, 70), este último informante aclaró que tibia es la parte vnter na de la espinilla. Peroné (2, 5), pantorrilla (10, 76), borde anterior de la tibia (72), cresta tibial (75), muslo (15), tobillo (42).
81. El informante 15 aclaró que "cojito" es el que tiene un pie mal y el 78 dijo que "fengo" es el que está lastimado y camina chueco. Mochito (10, 43), inválido (74, 103), le falta una pierna (94), lesionado (7), le falta una llanta (8), le falta una rueda (8), falto de una pierna (13), baldado (24), claudicante (63), imposibilitado (64).
82. En las variantes de los términos 82 y 83 no se asimila al plur. al sing. debido a que por ejemplo, le pueden llamar "chueca" a la persona y "chuecas" a las piernas. Zambo (2, 54, 60, 104), cascorvas (51, 107), asfrenadas (23), unidas con rodillas juntas (24, 87), piernas de arco (25), patitas de charro (28), patizambo (30), balbos (42), abierta (43, 82), defecto en las rodillas (48), chuequita (49), deforme (52), despernacada (55), pinguino (57), las tres y medio (62), genus valgum (63), anormal (64), de muñeca (68), varicosa (71), deformación (71), equino valgo (75), pies mal (94), Chalupa (96), combas (97), torcidas (100), sacar los pies (103), quince a las tres (104), pies abiertos (104), varas (105), de horqueta (106), marunga (5), pataletas (8), charra (10), chuequitos de sus pies (19), pies chuecos (22), enamorados (23).
83. El informante 8 nombra "zambo" cuando está en confianza, patas de charro (45, 84), de charrito (57, 86, 92), charrita (3, 59), chuequito (49), de forme (52), rengó (56), patitas de charro (60), varum (63), cuecas (65), en arco (69), deformación (71), equinovara (75), renguita (79), charro (8) (83), de purétesis (92), torcidas (93), corvas (99), de pemex (104), cas corvado (105), caballito (4), más charra (10), chuequitas de sus pies (19), patas checas (22), se le fue el caballo (14), de caballo (25), patizambas (31), chueca (40), patas de horqueta (41), patas deformadas (41), patizambas (42), pre varus (42), pre equino (42), chuequita (43).
84. El informante 84 llama "padrastrós" sólo cuando existe dolor. Ø (12, 21, 97), pellejo (84, 93, 94), cutícula (15, 42, 74), gallito (57), cuero (94).
85. Bostezar (25, 96, 108), descamorrarse (56, 67), relajarse (20, 62), rees tirarse (4, 69), desmorrodarse (40, 102), despabilarse (23), descansar (37), flojera (38), pereza (43), astiradota (74).
87. El informante 12 aclaró que cuando es muy gordo le llama "obeso" y el 80 utiliza "panzón" como palabra ofensiva, gordito (19, 67, 68), (muy) barrigón (26, 93, 107), deforme (54, 69), asbesto (57), grueso (87), ventruído (108), botijón (23), barril (23), muy frondoso (43), mucha cadera (52).
86. Callito (19, 31, 86), callosidad (37), juanete (15, 84), Ø (56E) ojo de pollo (4), ampolla (4), hueso (15).
88. Longilíneo (42, 72), grande (19), ØE (24), larguilucho (26), parece estaca (26), espigudo (43), normal (52), garrocha (77), fengo (6), sobre crecimiento (7).

89. Tanto el informante 46 como el 68 afirmaron que la variante "chaparrito" es de carriño. El informante 12 aclaró que "chaparro" es más que "bajo" y el 65 dijo que más que "chaparrito" es "enano". Enarito (41,88), mediano (99), corto (3), falta de crecimiento" (7), alfeñique (39), normal (80), chico (94).
90. El informante 18 dijo que "enclenque" es de veras delgado y el informante 89 mencionó que "tílico" es despectivo. Enclenque (18,72), VE (14,102), escuálido (29), lánguido (29), como momia (35,77), esmirriado (76), debilucho (39), físico (45), alfeñique (48), parece esqueleto (62), desnutrido (70), raquítico (70), enjuto (42), complexión delgada (87), tilico (89), longilíneo (105), flaco enfermo (4), flango (6), deforme (7), seis en punto (8), chupado (20), esquelético (24).
91. V (6,47,91), regular (87,94), gordito (31,82), esbelto (59), fornido (59), ropero (63), forzado (63), vigoroso (63), exagerado (70), mediano (71), persona con músculos (78), hombrudo (95), atleta (97), obeso (101), chonchito (102), normal (107), musculatura (107), medio ponchadón (1), disparajísimo (4), sobrado de todo (7), bien dado (8), muchos músculos (17), asqueroso (24), corpulento (33), casi normal (41), músculos (42), con mucha fibra (43), medio ponchadón (49).
92. Tacucha (4,94), trajesito (76,77), sut (93), al traje de los cholos como catrín (94), vestido (17), uniforme (40).
93. Chamarra (7,27,76), traje (70), chaleco (9), chaquetín (43), sport (57), chaqueta (61).
94. En esta pregunta no se asimiló el plural al singular debido a que el plural se usa para dar nombre a una sola prenda. El informante 23 usa "jeans" cuando son de mezclilla. Jeans (23,36), pantalones (29,39).
95. Tanto el informante 72 como el 89 afirmaron que "unión" se usaba antiguamente. Uniforme (25,29,40), jumper (15,54), V (79,92), conjunto (76), mameluco (5), mono (24), combinación (61), pantalón de peto (70).
96. El informante 11 le da el nombre de "Bragueta" para el pantalón de hombre y "cierra" para el de mujer. V (87,99), tiro (35,41), pretina (49,106), ojhalera (10,13), cremallera (105), drabeta (4), labeta (4), cuello del pantalón (26), pestaña (53), cubredor (57), doblez (100).
97. Bolsos (19,63).
98. Enroscarse (5,16), subirse (63,101), arriscarse (93,97), levantarse (107), subírselas pa' arriba (4), levantarse la camisa (37), enremangarse (43), enredarse (77).
99. V (82).
100. Dentro de este término se preguntaron los nombres que se les dan a los conceptos: camiseta con manga y sin manga. Todos los informantes, excepto el 31, el 61 y el 85 coincidieron en llamar a la camiseta con manga "playera" y a la que no tiene manga "camiseta". Camisa interior (8), camiseta interior (7), camiseta con / sin manga. (72)
101. Vid supra notá 94. Shorts (4,26), chacharrillas (8), calzoncillos largos (12), blancos (24), corto (33), calzón de manga larga (48), calzón de media pierna (65), chonchos (83), calzoncillo de pierna (86), cotos (108).
102. El informante 18 mencionó que "capote" es el que usan los charros y el 23 dijo que "jorongo" se usa en Centroamérica y "sarape" en México; el 42 aclaró que "jorongo" es el que usan los "charros" y güipil los indígenas; el 48 hizo la aclaración de que "poncho" es aquel que lleva figura de color; el 52 mencionó que "gabán" es el

- corto y el "jorongo" es el largo; el 60 usa "manga" cuando llueve y el 69 dijo que "ruana" es la que está abierta por el frente.
- Otras respuestas: *y* (17,101), capa (43,53), ruana (51,69), cobija (71), poncho (2,48,68), túnica (15), capote (18), chaleco (46), capita (50), joronguito (58), manga (60), saltillo (70).
103. Vid. supra nota 94. Recuerde el problema de la pluralización. Mascara (17,94), mascarilla (94,98), cachucha de aviador (70), escandera (75), gorra de pasamontañas (84,91), gorra abierta (86), cubremontaña (68,99), gorrita (106), boina de capuchón (4), bonete (8), capuchón (10), capucho (27), gorritos (43), protector de cara para el frío (50), caretas (52).
104. Gorro (14,46-47), gorrita (49,78), boina (47).
105. Tirolús (2), formal (3,20), corto (4), de campesino (4,84,103,107), ganster (4), borcelino (6), panela (8-9), de Zapata (72), veracruzano (12,64,108), gorro (14,46,103), huichol (16), de palma (19), alto (27,54), de lana (19), turco (27), de plástico (19,56), vasco (28), panamá (25,51,88,99), de pana (25,27,39), norteño (66,85), visera (47,63,85), y otros.
106. Vid. supra nota 94.
- El informante 23 dijo que los "shorts" son los largos; el 49 denomina "trucita" a los más cortos y el 67 aclaró que "shorts" son los largos y el "traje de baño" el corto. Truza de baño (9,20), calzón (38,61), calzones (17,93), calzoncillo de nadar (7,64), shorts (67), calzoncito (70), truzas (96), *y* (97), pantalones de baño (8), bifinis (17), sor de baño (19), shorts (23), truza para nadar (24), sors (57), truza (62).
107. El informante 79 mencionó que "ropa de camballa" y "ropa de franela" se usaban antiguamente. Traje (de para) dormir (45,58,105), traje interior para dormir (79), ropa de camballa (79), ropa de franela (79), mameluco (94), camisón pa' dormir (7), pijama de dormir (38).
108. El informante 39 usa "calcetas" para correr, el 69 le llama "calcetín" al que usan los señores y el 72 mencionó que "calcetín" es el corto y "calceta" la larga. Medias de juego (34), *y* (83), media calcetín (7).
109. "Anteojos": los inf. 30 y 47 dijeron que son los que tienen aumento; el 58 y el 98 los utilizan para el sol y el 108 piensa que éste es un nombre antiguo. "Gafa": los inf. 64,65,86 y 87 aclararon que son oscuras y para el sol mientras que el 67 dijo que son para mujer. "Lentes": los inf. 33,64,67 y 98 mencionaron que son los que tienen aumento o están graduados; sin embargo, el 47 aclaró que son para el sol. "Antiparras": el inf. 6 y el 54 piensan que es un nombre antiguo. Otras respuestas fueron: lentes de sol (30,47), goggles (80), ojos (106), espejuelos (21,23), anteojos para sol (51).
110. *A* (20).
111. Protegerse (23), vestirse (23).
112. Descobijarse (40,65,85), *y* (20,31,35), encuerarse (10,74), despojarse (2,57), desprenderse (71), prescindir (81), desaxoparse (91).
113. El informante 18 aclaró que "abrochar" se refiere a brochas de presión. Cerrar (34,93,103); arreglar el puño (64), poner el botón (78), meter el botón en el ojal (38), acomodar un botón en el ojal (43).
114. Sacar el botón del ojal (43)-, abrir (34).
115. Los informantes 30,36,48,68,83-84,86-87 y 93 coincidieron al decir

- que "modista" es o más elegante o de alta costura; el 24 dijo que "modista" es como "diseñadora". El 25 llama "sastre" al que se dedica a hacer trajes sastre; los informantes 44 y 72 opinan que "costurera" es un vocablo antiguo.
- Maestra de corte (106), diseñadora (39), cosedora (56).
116. Bastilla (4, 15, 37), dobladillo (55, 59), cosido (23, 91), hilván (48, 108), surcido (45), unión de costura (65, 69), alforza (97), raya (15), costurita (19).
117. El informante 43 anotó que "bata" es cuando el vestido está suelto. Abrigo (7), batita (10), chemis largo (25, 63), conjunto (43), bata (49), camisero (105).
118. El informante 51 afirmó que "salla" es una palabra portuguesa. Salla (51), faldita (59), y (99).
119. El informante 47 considera que la palabra "zipper" es más correcta. Cierre automático (9, 27), cremallera (3), cerradura de cremallera (63), broche de cremallera (63).
120. Y E (32, 76), presilla de presión (60), cierre de presión (62), botones de metal (68), clips (81), broches de metal (86), presión (94), broches de cierre (97), broches de seguridad (6), botones macho y hembra (24), botones para engrapar (25), botoncillos (37).
121. Los informantes 8 y 51 llaman "mandil" al que es de la cintura hacia abajo mientras que el 99 llama a éste "delantal"; por el contrario el informante 67 nombra "delantal" al que es entero. Bata (70, 99, 103), gabardina (7), adelantada (15), batita (88).
122. El inf. 79 dijo que "chichero" es antiguo y el 45 que "corpiño" es de antes.
123. Los informantes 51 y 54 aclararon que "refajo" es completo y el 45 mencionó que antes se decía "refajo". Corpiño (62, 70), fondo completo (14, 37), falda interior (8), combinación (41), falditas de velos (43), camisa larga (79).
124. Vid. supra nota 94.
- El informante 11 aclaró que "calzón" es para niña y "pantaleta" es para señorita; el 108 dijo que "calzoncillos" se usaba antes. Bragas (2, 105), pantarras (59), y (77), calzoncillo (79), pantaletas (93), blumar (7), short (7), ropa interior (19), truzas (20), truzas (39).
125. El informante 23 mencionó que "ligas" se les decía antes y ahora se les nombra "liguero" y el 35 dice que "liga" es la redonda. Liguero (23, 49, 82), cinta (40, 94), portalligas (10, 17), cordón (93), elásticos (13), tirantero (36), sostén (40).
126. Panti-media (41), y (61), calcetas (94), media calcetín (7).
127. Los informantes 21, 25 y 36 dijeron que dan nombre de "moño" al que tiene esta forma. El informante 35 mencionó que la "diadema" es de plástico y los informantes 72 y 106 dijeron que este objeto tiene forma permanente. El 102 aclaró que el "listón" es de trapo y el 107 dijo que las "vallerinas" están hechas de tela elástica. Cordón (40, 75, 93), moño (86, 106), listón (con, de) moño (45, 70, 104), tocado (80), vallerina (107), vincha (2), banda (14), lazo (54), diadema de listón, de trapo (57, 58), cintilla (69).
128. Moño de listón (5, 18, 57, 70), cinta (9, 89, 93, 103), lazo (36, 54), adorno (50, 92), cordón (75), listón con moño (78), tocado (80), nudo (8), y (27), amarradera (43), ceñidero (62).
129. El informante 8 mencionó que las "coquetas" son grandes y el 94 dijo que las grandes son las "arracadas". El informante 37 aclaró que las "arracadas" son las que tienen forma propia y el 99 dijo que antes se les daba el nombre de "zarcillos" a los aretes.

- Otras respuestas fueron: argollas (96), zarcillos (99), coquetas argollas (7) y coquetas (8).
130. El informante 79 dijo, además, "gargantilla".
131. El informante 46 aclaró que "esclava" es como una cadena con una placa, el 103 dijo que ésta es más holgada y el 52 dijo que "brazalete" es el de meter sin broche.
Ø (19), cadena (25), arillos (76), diadema (4), esclavita (4).
132. El informante 39 mencionó que "mocasines" son los que no tienen agujetas y el 79 dijo que "choclo" era un nombre usado antes.
Mocasines (39), choclo (79), sandalia (81), shoes (5).
133. Cordón (27, 61), cabete (17), aguja (29).
134. Lengüilla (28, 35, 40), Ø (29, 31), solapa (102), moño (46).
135. Despuntado (9), clavar las puntas (13, 44), cerrar (24), trompa del zapato (37), zarcir (47), remache (56), tapar el agujero (84), horma del zapato (85), chinela (90), casquillo por dentro (7).
136. Ø (55E, 78).
137. El informante 42 dijo que "empeine" es el del pie.
Horma (3, 57, 76, 85), frente (15, 65, 77), corte (1, 107), delantera (29, 87, 103), cara (101, 102), figura (56), contrehorte (63), moldura (79), contrioste (105), parte alta de arriba (106), entrada del pie (8), parte superior del zapato (14), cierre (43), lengua (46), corte superior (52).
138. El informante 46 aclaró que "sandalias" son los zapatos que tienen peluche y que sirven para descansar, el 87 piensa que las "babuchas" son de tela y el 89 dijo que "chancla" es un nombre peyorativo.
Zapatillas de descanso (7, 101), chinelas (69), zapatos de casa (71), babuchas (87), cholitas (94), alpargatas (2), sandalias de descanso (7), chancas de casa (36), pantuletas (43).
139. El informante 89 mencionó que los "huaraches" son de cuero con llanta y el 105 dijo que las "alpargatas" son de tela.
Chancas (25, 38, 39, 60), zapatos abiertos (8, 13), chancletas (1, 72), zapaticos (58), calzado de tacón bajo (63), zapatos de verano (72), zapatos (78), zapatos bajitos (80), zapatos de playa (81), chancitas (85), Ø (91), alpargatas (105), zapatos de esqueleto (13), huarachillos (38), zapatos de piso (43), zapatos informales (48), zapatos descubierto (54), zapatos de traba (54).
140. Zapatillas (76), Ø (27).
141. El informante 45 dijo que el nombre que se le da a este lugar depende de la cantidad y de la calidad y el 87 mencionó que "poblado" es más chico que "pueblo".
Municipio (47, 56, 78), población (64, 70, 99), rancharía (39, 56), rancho (39, 45), campo (69), población rústica (72), pueblcito (97), aldea (24), ejido (39), hacienda (41), pueblo chico (41), villa (45), medio rural (48), pobladito (51).
142. El informante 105 dijo que "metrópoli" es como México y Nueva York y que "ciudad" es como Morelia.
Capital (39, 43, 105), urbe (12, 39), metrópoli (29, 105), ØE (91), población demográfica (70).
143. El del otro lado (45), ØE (75).
144. El informante 18 dijo que el "baldfio" es el que está abandonado y el 99 piensa que este nombre es genérico. Ø (15E, 19), predio (69, 99), terreno baldío (81), fracción (43).
145. El informante 26 le da el nombre de "choza" o "jacal" dependiendo de la región.

- Casita (4, 11, 48, 90), jacalito (43, 54, 59, 102), casa (19, 42, 83, 88), casita humilde (64), casita sencilla (65), casa de pueblo (67), vivienda campesina (75), casucha (77), casa de caballo (79), \emptyset (80), solar (81), casa de campesino (86), casa de cartón (93), casa de dos alas (94), vivienda de tipo ranchero (97), casa en granja (25), vivienda muy pobrecita y muy sencilla (31), vivienda primitiva (39), palapa (45), casa humilde (46), guncal (47), barraca (61).
146. El informante 31 dijo que en los "condominios" vive la gente y en los "edificios" se ponen comercios.
El edificio de condominios (50, 104), vecindad (24), casa de altos (97), vivienda moderna (104), edificio de viviendas (105), unidad habitacional (105), apartamentos (17).
147. "Finca" llama el informante 43, a la que tiene más de dos pisos y "casa" a la de uno.
 \emptyset (17E, 27, 45), residencial (62, 77), casita (68, 90), casa individual (6, 25), casa sola (54, 101), condominio (29), cabaña (35), finca (43), mansión (81), casa familiar (99), modesta residencia (99), semi-residencia (5).
148. El informante 42 dice que "jamba" es la de las ventanas. Dintel (9, 14, 24), entrada (67, 96), quicio (88, 89), puerta (52, 63), base (50), cancel de la puerta (72, 80), travesaño (76), fachada (79), chambrana (90), filito de la puerta (10), muro (34), claro (40), jamba (42), división (46).
149. Batiente (1, 13, 101), pasillo (18, 25, 28), chambrana (57, 81), suelo (12, 54), escalón (22, 37), base (70), fachada (79), contramarco (97), grada (7), nivel abajo (40), acceso (42), peldaño (47), presentación (50), alfombra (56), frontón (60), sardinel (61), bajo el dintel (63).
150. Pestaña (94, 101), trave (77, 93), antepecho (95, 106), travesaño (3, 93), dala (62, 64), parte de arriba (65, 96), chambrana (57), intersticio (60), cimbra (62), marco de arriba (68), estegüela (70), trave superior (72), fachada (79), sardinel (90), \emptyset (91), espiga (94), cabezal (7), filito (10), parte superior de la puerta (14), entre el marco y la puerta (25), muro (30), claro (40), copete (45), techo (46), marquesina (52).
151. Ceja (55, 73), abertura (57, 92), división (46), cejilla (56), zoclo (60), cerramiento (61), ventila (75), fachada (79), quicio (88), holgura (95), contramarco (7), larguero (9), claro (40), unión de la puerta (41), ch fl n (45).
152. El informante 27 mencionó que "pasador" es el vertical y la "aldaba" es la horizontal, el 93 piensa que "aldaba" es la que lleva gancho y el 73 dijo que este nombre es antiguo.
 \emptyset (65, 72, 97, 102), picaporte (18, 60, 80), manija (12, 76), postigo (51), aldabal (73).
153. Ojo de la llave (26, 80, 105), \emptyset (24, 33), pasador (39, 81), perilla (30), herradura de la llave (65), orificio de la llave (72), aldaba (91), ranura (93), llave (94), pasador de seguridad (7), ojo de la cerradura (9), por donde introduce la llave (13), aldabón (22), picaporte (25).
154. El informante 44 mencionó que el nombre de aldabón es de antes.
Chapa (81, 104), tocador (45, 71), jaladera (29, 40), manija (47, 50, 75), manilla (50), campanita (58), eslabón de sonido (71), argolla para tocar (84), golpeador (8), tocaderito (11), cerradura (15), manita (19), herreña (33), tocadera (41), tocapuerta (47).
155. El informante 63 usa la palabra "llamar" para la gente y "tocar" para la

- puerta y el 105 "tocar" con la mano y "llamar" con aldaba.
 Anunciar (20,22,90), § (52E,79), golpear (57,94), sonar (70,108), avisar (80), jalar (40).
156. Cerraje (45), armella (46), gozne (80), chapa (97), clavija (12).
157. §E (78,100), paso (95), huella (95), grada de escalera (8), escalinata (8), tablado (15), tablero (43).
158. El informante 18 le llama "barandal" al que tiene pontes y el 105 nombra "barandal" a todo el conjunto y "pasamanos" sólo a la parte de arriba. Pasaporte (8), brazo (12), manubio (12), maneral (18), pasadero (20), barra para sostenerse (38), amarre (43), sostén (62), pasadizo (67), balcón (79), barda (90), § (91), cubre escalera (44).
159. El inf. 62 aclaró que el "lebrillo" es el pequeño, el 72 dijo que el "lavamanos" es un nombre de antes, lo mismo que este último inf. dijo el 79 para el nombre de "bateas". El inf. 74 piensa que "bandeja" es la chiquita y el 103 mencionó que "tina" es la grande y "cacito" es el chico. Cazo (36,56,63,67), aguamanil (7,22,36,54), tea (60,79), lavabo (35), cuenca (36), § (37), bacín (19,38), jifcara (100), cacito (103), olla (20).
160. Closet (12,24,56), veliz (46).
161. El informante 55 dijo que antes se usaba "hacerse la barba". Cortarse la barba (46,53), depilarse (12), hacerse la cara (51).
162. Sacar medidas (79), dar a la medida (40).
163. Portabebé (25,31,60), carroola (37), periquera (57).
164. Cuna (70), § (43).
165. Fecūmāra (3).
166. Respaldo (65), tablero (79), § (14).
167. Cabecera de los pies (7,13), rodapie (26,52), parte de los pies (30,98), cabecera inferior (78), parte delantera de la cama (8), contracabecera (23), trasero (43), contrarrespaldo (57), del lado de los pies (65), parte de la cabecera (74).
168. Base (31,56), sostén (3,24,29,38), respaldo (70,85), soporte (8,50), chambrana (95), peinazo (95), vista (104), barandalito (107), complemento de la cabecera (5), tendido de tablas (7), cabezal (9), travesaño de la cabecera (24), base del tambor (41), parte inferior de la cabecera (44), tambor (56), reptón (59), adorno (86), solera (87).
169. § (58,65,77), semi sonreír (24), querer reír (40), mueca (47), carcajear (55), mohín (61), medio sonreír (5), espejar a reír (32).
170. Los informantes 2,7,19,84,99 y 103 dijeron que el "cojín" es más chico que la "almohada". Los inf. 21,36,71,82,87,88,106 y 108 mencionaron que "almohada" es la larga. Los inf. 25,42,68 y 98 opinan que el "cojín" es el que se pone en la sala y la "almohada" está en la cama y el inf. 18 aclaró que "cojín" es el cuadrado. § (96), colchoncito (43), cabecera (93).
171. § (32), cubretodo (62), cubrecama (62).
172. "Cobija": Los informantes 12,52,72,84 y 87 coinciden al decir que es de lana; el 13 ha oído este nombre en Guadalajara y el 26 dijo que el nombre es de León; el 31 piensa que es la que tiene colores y barbas y el 104 mencionó que es la gruesa. "Cobertor": los inf. 12,52,72,84 y 87 dijeron que es el sintético o afelpado; el 31 piensa que es el liso; el 34 opina que es de lana y con barbas; el 104 dijo que es el delgado y el 41 aclaró que el "cobertor" es más simple que la "cobija".

- "Jorongo": el informante 54 mencionó que éste es un nombre antiguo.
- "sarape": El informante 13 ha escuchado este nombre en Chincohuac y el 9 dice que "sarape" es el último que se pone en la cama.
- Frazada (16, 24, 45), colcha (1, 7, 32), cubrecama (9, 45), picha (97), sobrecama (7), manta (51), jorongo (54), tapafrios (59), poncho (94).
173. El informante 84 dice que la "colcha" es la bordada, cobertor (57, -- 59), colchoneta (7), cobija (20), piel de animalito (43).
174. El informante 44 ha oído decir a algunas personas "recordar" en lugar de "despertar". Recordar (44, 77), Ø (26), descamorrado (64), se levanta encamorrado (79), modorra (13).
175. El informante 45 hace la diferencia: "horno" es en donde se mete un pastel y "fogón" en donde ponemos pollo. Hornilla (47, 61, 63, 99), parrilla (34, 95), calentador (43, 51), es tufa (5, 6, 7), hornillo (60), asador (68), donde se coloca la leña (72), hornillo (79), caldera (80), hoyo (84), ventanilla (87), rosticero (94), brasero (99), chimenea (107), anafre (2), adentrada de ca lentador (8), lugar donde se prende el fuego (14), fogonero (15), que mador (25), caldero (33).
176. Los informantes 24, 75 y 79 usan "lumbre" cuando están en la cocina. El informante 2 dice que "flama" es en la estufa, "llama" para la chimenea y el "fuego" es el más grande. Fogata (63).
177. El informante 18 mencionó que "fósforo" lo usan en Veracruz y el 27 le dice "cerillo" al que tiene dos cabezas.
178. Ø (10E, 85), hacer lumbre (94, 107), hacer lumbrada (43).
179. Ø (76), conector (77), traer la corriente (33).
180. Consumir (2, 75), roja (68), Ø (96), ahumar (97), hacer fuego (7, 19), en combustión (9), agarrar fuego (68).
181. En algunos casos el concepto se remitió a "apagar el fuego" específicamente. Sofocar (55, 87, 101), atacar (20), extinguir (76, 105).
182. El informante 23 dice que "aventador" es el de aire, el 87 opina que "aventador" es un nombre antiguo y el 44 ha oído que en otras partes se le dice "abanico". Abanico (44, 78, 98), ventador (22, 62), calentador (67), ØE (97), so plete (29).
183. ØE (88, 98), braza (41), pavesa.
184. El informante 72 dijo que el "pabilo" no es sólo lo quemado sino todo. El informante 99 mencionó que "pavesa" es más elegante. Mechón (25, 103), carbón (44, 61), brasa (13, 37), hollín (85, 87), hi lo (91), mechita (101), mechero (12), desecho de pabilo (38), pabillico (46), residuo (57), lágrima (76).
185. El informante 25 piensa que el "tizne" es negro y la "ceniza" blanca, el 85 que el "hollín" es negro y la "ceniza" gris y el 106 que el "cis co" es el prieto, este último informante y el 30 dicen que "ceniza" es la del cigarro. Ceniza (3, 37), tiznado (94), hachón (98), carbón prendido (6), está - al rojo vivo (14), tizne (56), tea (63), leña caliente (77).
186. Cisko (106), Ø (7), carbón (77).
187. Humo (4, 65, 77), tizón (7, 15), tiznado (15, 94), moho (12, 48), co- chumbre mezclado con cenizas (14), grasa (46), humiado (4).
188. Asear (7, 20, 46, 101), lavar (71, 85, 107), tiznar (4), tallar (5), trapear (34), raspar (78), sacudir (1).

189. El informante 82 mencionó que "charrasca" es la que tiene punta aguileña. ØE (67, 100), navajita (43), charrasca (82), daga (87), cortaplumas (105), navaja de nuey (41).
190. El informante 52 dice que la "yela" es la delgadita. Cirio (52), parafina (67), velita (43).
191. Tejada (5, 62), mecha (46), ondulada (53), doblada (56), prensada (67), chueca (79), torzal (80), enrollada (81), entretejada (101), torcidita (107), trenzadita (11), enrolladita (12), espiral (20), estarcida (23), acordonado (24), entretrenzado (38).
192. Hilo (6, 21, 91, 94), mechero (12), pabilito (46), cuerda (55), Ø (57), hilaza (10), cordón (12).
193. Limpiar (3, 87), desmechar (75, 95), mochar (79, 94), safar (12), apagar (29), jalar (38), trazar (38, 43), retirar (56), recortar (61).
194. Licuadora automática (101).
195. El informante 2 dijo que "mortero" es antiguo. Ø (29, 33, 72, 76), bola (38, 50, 82), piedra (1, 48, 94), manita (46, 10, 107), ticolote (5, 22), mortero (2), mano del motate (15), piedra de molcajete (37), cabeza del molcajete (39), pilón (60), piloncillo (92), molote (92).
196. El informante 8 usa "moler" de confianza y el 64 lo usa sólo para cocinar. Destruir (4, 42, 64, 75), golpear (44, 46, 93, 95), tejolotear (58, 69, 70), demoler (7, 33, 68), desmoronar (6, 106), apachurrar (38, 93), pegar (11, 34), picar (43), despedazar (47), partir (101), desbaratar (4), remoler (8), deshacer (30), macerar (33), molcajetear (37).
197. Además de preguntar el concepto de sal, se preguntó las clases de sal que se conocen y los nombres que comúnmente se le dan. Además de las respuestas que ya hemos anotado, nos dieron las siguientes: para la comida (5, 38, 64), entera (5, 33), sintética (3), industrial (6), medicinal (9), de polvo (12, 39, 47), para hacer nieve (13, 18, 25), granulada (40, 43).
198. El informante 25 mencionó que "jarrón" tiene agarradera y la "olla" no la tiene; el 52 dijo que "cántaro" es con asa; el 94 que la "chonda" lleva asa y el "cántaro" no y el 108 que el nombre de "mujura" es del caribe. Jarra (77), chonda (94), mujura (108), ollita (22).
199. Jarrón (5, 7, 101), aljibe (62, 105), recipiente (68, 95), barrica (56, 96), odre (105), cazuela (18), jarro (34), tina (46), tambo (57), tonel (60), ollota (83), tanque (99), chonda (100).
200. Los conceptos del 200 al 204 corresponden a los nombres de comidas: 201, desayuno; 202, almuerzo; 203, comida y 204, cena. Recogimos erróneamente las horas de comida en lugar del nombre de ellas. Presentamos a continuación la hora promedio en que se hace cada uno de los alimentos:
- El desayuno se hace aproximadamente entre ocho y nueve de la mañana. Es importante señalar que los informantes 35, 100 y 107 siguen llamando de sayuno al que se hace entre las diez y once de la mañana. El almuerzo generalmente se hace entre las diez y doce de la tarde, no obstante, el informante 40 le llama almuerzo al alimento que toma a las siete y media de la mañana y el informante 13 al que come a la una de la tarde. La hora en que se hace la comida es entre las dos y cuatro de la tarde. Los informantes 6, 53, 66 y 100 comen a las cinco de la tarde. Los informantes 86 y 92 hacen esta comida a las doce y media de la mañana y el informante 13 come a las siete y media de la tarde. La cena se ha

- ce después de las siete de la noche.
 Los informantes 2, 23, 28, 40 y 64 le dan el nombre de lunch al alimento que se hace entre el desayuno y la comida. El informante 34 le llama a este alimento aperitivo.
 Los informantes 61, 66, 69 y 70 a la cena le dan el nombre de merienda, quizá esto se deba a que este alimento es ligero.
201. Machaca (72), tsasajo (68), carne magra (87), ØE (92), carne cereada (94), chito (43), cecina seca (52).
202. Lavaplatos (27, 93), lavatrastes (5, 82), Ø (37, 78), lavatrastos (23, 56), refregador (43), escurridor (60), coqueta (81), tarjea (41).
203. Cocer la comida (58, 91), ØE (54), hacer la tragasón (93), preparar de comer (106).
204. El informante 18 dijo que "mancha" es la grande y "salpicar" es chica, el 59 cree que "engrasar" sólo es de aceite y el 67 que "chorrear" es de comida.
 Engrasar (59, 81), Ø (45), enmugrar (94), llenar (95), batir (95), solla mar (107).
205. Sucia (31, 38, 43), Ø (81), mugre (94), manteca (13), chorreado (18).
206. Sazonado (7), cocinado (17), guisado (81).
207. Sin cocer (31, 92), tierno (79), duro (79), frío (22).
208. Ø (38), espumar (58), bullir (60), borbotear (72), enervar (23), enervar (24).
209. Ø (20, 31), al vapor (10), a las brasas (11), tatemar (13), sancochar (64), guisar (68), hornear (79).
210. El informante 66 piensa que "el carbón" es con leña.
 Asar (53, 60, 95), hornear (13, 37, 53), sazonar (45, 71), cocer (55), calentar (56), sancochar (59), Ø (62), tatemar (63), freír (85), soque mar (24), adorar (33), se pasó de fuego (43), recalentar (45).
211. El informante 5 dice que "chorrascar" es menos que "quemar".
 Achicharrar (62, 74), sobrado de fuego (7), sorrascar (13), chamuscar (15), acedar (19), ya pasaba (19), sancochar (25), sobrecocido (37), echar a perder (37), resecar (52), deshidratar (74), encarbonar (79), chorrascar (5).
212. El informante 84 dice "insípida" cuando se está cocinando y "desabrida" cuando se está comiendo.
 Simple (44, 73, 83), ØE (70), insabora (71).
213. Banquillo (22, 40, 50, 98), taburete (46, 63), asiento (76), taburete sin patas (18), tripie (27), banca (73).
214. Asear (40).
215. El informante 68 dice que "trapear" es para casa y "tegar" para el "patio".
 Mojar la escoba (34, 40), esperción de aguas (63), limpiar (101), recoger el polvo (106), dar una regadita (1), recoger con trapo mojado (11), colear (13), Ø (29).
216. El informante 44 llama "grieta" a la que es chica.
 Abierta (20, 103), ranura (44, 52), partida (94), ØE (26), resquebrajadura (44), se colapsó (69), abertura (83).
217. Desahusado (39), amigo (80), pretendiente (4), amante (15).
218. El informante 5 opina que los jóvenes dicen "echar lío" y los grandes "noviazgo". El 84 usa "echar cuero" cuando está con la familia y el 69 le llama "hacer el amor" en el buen sentido.
 Cortejar (39, 75), conversar (56, 71), charlar (69), echar relajo (76), pláticas de balcón (81), echar cuero (84), pláticas románticas (93), platicar retirao (94), romance (98), pláticas más reservadas (107), en

- trevistas amorosas (7), coloquios (9, 60), pláticas amorosas (10), cita (16), balnear (44), conquistar (47), matigar (50), ver a mi enrejada (60), coloquio amoroso (63).
219. Mancuerna (19), ayuda (25), indumentario (29), conjunto (43), inserta de hogar (48), hacer su arcañ (51), truzo (54), juego (55), bienes (57), me naje (60, 63), costuras (64), blancos (68), trosua (71), bordado (79), pertenencias (93), utensilios (104), arras (8), equipo nupcial (17).
220. La pregunta 224 se dividió en dos partes: En la primera se preguntó có mo se llama a aquello que aporta la novia al casarse y la segunda se refiere a lo que se pone para el momento del casamiento (de la boda).
221. Atuendo (11, 27, 80, 87), truzo (54, 63), equipo de vestuario (65), co sas para bodr (77), conjunto para casarse (78), juego de velo (79), ves tido blanco (94), atuendo matrimonial (5), equipo nupcial (31), atavío (33), estuche de bodas (39), vestuario (47), parte del ajuar (50), ropa nupcial (52), vestimenta (36), vestido de bodas (59), menaje de boda (60), conjunto matrimonial (61).
222. El informante 34 afirma que los médicos dicen "periodo de gestación". Encinta (46), maternidad (56), enfermo (63), \emptyset (79), esperando (106), preñez (45).
223. Preñada (37, 45), va a dar a luz (4), enferma (43), panzoncita (93), en cargo (96), estomagada (103).
224. \emptyset (17), cuchillito de palo (23), ansias (70), gusto (76), apetido (78), capricho (99), antojito (d).
225. El informante 21 piensa que "nacer" es para el niño y el "parto" es para la madre, el 34 dice que "parto" es término médico y "dar a luz" es familiar. Se preguntó parir la mujer o nacer el niño indistintamente. Aliviarse (51, 72, 100), ya tuvo a su niño (36, 54), expulsión del pro ducto (5, 63, 71), trabajo de parto (68), periodo de expulsión (72), mo mento de la expulsión (87), dar vida (95), acaba de nacer (10), tener un hijo (13), momento del parto (14).
226. El informante 30 dice que "prematuro" no es exactamente de siete meses. Mesino (79), prenatal (87), sietemesquino (43), nació antes de tiempo (73).
227. El informante 39 mencionó que "crio" es en el ámbito ganadero. Nene (5, 43, 44, 70), criatura (79, 95, 96), niño (9, 81), crío (39), hijo (41), chamaco (44), neonato (48), producto (50), bebido (57), peque ñito (58), acabado de nacer (59), pasado de horno (60), ya es nacido (38, 61), lactante (63), de tiempo (65, 90), posmaduro (75), calentito (1), ameno (4), creatura (24), postnatal (29), que ya nació (34).
228. El informante 99 mencionó que "canastilla" es un vócablo usado por la clase alta. Moisés (46, 82), maleta (64), primera ropita (65), ropa suelta (79), equipo de mantilla (95), fuaguero (19), dote (39), ropaje (43), guarda ro pa (50), maleta de bebé (60), bienvenida del bebé (60), cesta de ropa (62).
229. El informante 48 dijo que si el niño se muere antes de 3 meses se llama "aborto" y después se diría "pérdida". \emptyset (43E, 93), infanticidio (6), cubito (15), se le murió (38), legrado (39), pérdida (48), nacimiento prematuro (52), fallecimiento (58), que lo perdió (65, 85, 86), no se dio el producto (86), mal parto (97), no se logró (104), se puso mala (1), crimen (7).
230. Los informantes 32, 43, 55, 50 y 92 llaman "gemelos" a los que son igua les y "cuates" los que no se parecen. Los informantes 23, 85 y 104

- dicen que "gemelos" son los que tienen el mismo sexo y los "cuates" son hombre uno y mujer el otro. Los informantes 12 y 36 creen que los "cuates" nacen cuando 2 espermatozoides fecundan a 2 óvulos y los "gemelos" cuando es un solo óvulo dividido en dos.
- El 14 y 53 piensan que los "gemelos" están en una sola bolsa y los "cuates" en distintas. El 18 dijo que los "gemelos" están el 2 placentas, los "mellizos" en una y que el vocablo "cuates" sólo es usado en México. El 101 cree que los "mellizos" tienen igual sexo y los "gemelos" desigual. El 91 sólo aclaró que para él los "cuates" tienen igual sexo. El informante 79 piensa que "cuates" es un nombre antiguo y el 72 que es popular. Gemelitos (59, 64, 78, 107).
231. Los informantes 40 y 61 mencionaron que el "calostro" es el de los animales y no están seguros si así se llama la primera leche de la mujer. Suero (53), desecho (57), despojo (57), leche hecha calostro (25), leche cuajo (43).
232. Los informantes 40 y 61 mencionaron que la leche que da el animal es a la que llaman "calostro". Suero (53), desecho (57), despojo (57), leche hecha calostro (25), leche cuajo (43).
233. Dejar de mamar (76, 82), ablactación (72), quitar (77), se pasó el periodo de lactancia (84), dejar de comer (15, 93), no darle su mamá (43, 107), quitar el seno (5), dejar de amamantar (15), no darle pecho (28), retirar le el pecho (30), dejar de tomar leche materna (47), no le van a dar de comer (65).
234. El informante 36 le decía "niño" antes. Pequeño (38, 50, 64, 81), criatura (17, 55, 79), niño chiquito (90, 107), mi'ja (17), que esta amamantándose todavía (39), niñito (46), bebido (57), mi pequeño (82), bebé de brazos (86), chico (93), niño de cuna (99), niño de meses (107), infante (9).
235. Los informantes 3 y 80 dicen que "natural" es de antes, el 9 mencionó que "mostrenco" es ofensivo, asimismo, el 62 y el 105 creen que lo ofensivo es bastardo. El informante 18 piensa que el hijo de la persona que no esta casada es llamado bastardo. Mostrenco (9, 45), no legítimo (56), niño sin padre (64), advenedizo (76), fuera del matrimonio (57).
236. Hijo (19, 23, 46, 86), el más chico (18, 91, 93), coyotito (28, 30, 40), chipilito (70, 82, 84), el último (44, 49, 99), fuera de tiempo (17, 41), chiquiado (15, 103), la ganancia (102), el chiripada (105), tardadizo (8), resagado (9), hijo tardío (9, 36), junior (12), hijo de Mamá Sta. Ana (30), tardío (36), retardado (37), advenedizo (39), coyote (40), el colado (74, 80), del juicio (76), el heredero (77), metiche, chiripazo (53), el bebé de la familia (59), el hijo deseado (65), sope (83), extem poráneo (87), la gordita del perro (99).
237. Niñito (9, 102), escúncle (70), chiquito (82), bebido (107), menor pequeño (8), niño chiquito (11), materno (29), añejo (37), nenito (33), chiquillo (54).
238. Joven (7, 41, 70), infantil (29), grande (37), nenito (38), muchachito (51), niñito más crecido (52), ni niño ni señorito (53), chiquillo (54), segunda infancia (68), niñote (83), niño de edad escolar (87), ÷ (92), chamaco (94), infante (105), muchacho (4), junior (8), jovencito (24).
239. Pubertad (29, 54, 68, 81), casi joven (22, 97), estudiante (15, 35), varoncito (79), alcoholiente (63), por su nombre (90), infante (96), mu

- chachillo (102), preadolescente (105), amigo (5), adulto (7), chico (13), ya va a ser señorita o joven (38), puber (48), persona más grandecita (67), chamaquito (74), hijo (74).
240. Muchacho (11, 60, 102, 107), jovencito (30, 31, 82), mayor de edad (2, 19), señor (70, 89), hombre (5, 17), mayor (1, 10), pubertad (45), adolescente pasado casi a adulto (67), medio maduro (71), maduro (17), adultero (33), más mayor (91), grande de edad (106), joven maduro (8), hombrecito (17), mujer (17), primera juventud (27), medio adulto (33), señorita bien hecha (36), joven bien hecho (38), compañero (43), persona (43).
241. El informante 5 nos dijo que en Michoacán se le dice "tata grande" y el 50 que sus sobrinos le llaman "papá".
Papá más nombre (11, 16, 30), tata grande (5), padre grande (7), tata (9), niño (10), por su nombre (26), meme (26).
242. Por parecernos un rasgo interesante no asimilamos "hvaro" y "hvaro".
El informante 11 afirmó "que hvaro" es más codo y el 19 llama "honrado" al que ahorra.
Avariento (5, 69, 97), ambicioso (41, 77), agiotista (23, 104), mísero (28, 56), ruin (36), avaricioso (46), chepe (70), marro (92), poquitero (94), pichicato (99), apretado (1), exagerado (1), agarrado (6), cuenta chiles (18), hervado (19), ÷ (20), tarugo (25), avariento (28), atesorador (30).
243. El informante 74 cuando tiene coraje le dice a alguien "güevón" y el 22 mencionó que este vocablo es muy fuerte; el 102 lo utiliza cuando se encuentra en confianza. El informante 42 dice que el "flojo" es aquel que no todo el día tiene flojera, el 105 cree que la palabra correcta es "perzoso" y la común sería "flojo". Por último, el 107 mencionó que "holgazán" se oye muy brusco.
Zángano (5, 18, 98), haragán (23, 72, 83), parásito (41, 72), vago (60), bolsa (78), tibio (97), dormilón (7), bolsón (39), mantenido (40), atenido (43), vividor (43), flojonazo de primera (53).
244. Ver nota 242. El informante 27 piensa que "tacaño" es un nombre más propio.
Hambriento (96, 97), muerto de hambre (15, 99), cicatero (44, 60), ambicioso (17, 82), económico (40), exagerado (64), rico egoísta (68), de Monterrey (83), judío (93), bien gordasola (94), marraco (102), ahorrativo (103), ÷ (106), mendigo (4), muca (16), variciento (22), avaricioso (27), avariento (28).
245. El informante 99 dijo que la palabra "dilapidador" es de lenguaje literario.
Malgastado (9, 91), espléndido (13, 40), desorganizado (52, 62), muy desfalcado (52), desordenado (53), compartido (56), flojito (62), despalfador (76), malgastador (85), despendioso (97), dilapidador (99, 108), manorrotta (103), abastecido (106), que no tiene contabilidad (4), que le vale sorbete (4), despistado (6), suelto (23), tirador de dinero (28), avorazado (29), acaparador (29), desmedido (37), displicente (42), gasta porque tiene (43).
246. El informante 60 piensa que decir "pendenciero" es muy agresivo y el 69 le llama grillero al que está involucrado en la política.
÷ (32, 36, 55, 74), majadero (23, 21, 51, 54), broncado (6, 76, 84), peñonero (24, 77), violento (37, 108), bravucón (2, 96), muy malo (31), cizañoso (31), altanero (34), pleitista (39), güey viene de grillero (40), valiente (43), valentón (44), maldito (45), sin escrúpulos (50), sin educación (50), vulgar (50), psicópata (62), nervioso (62), molestón (64), chismoso (70), agresor (72), ergoclasta (72), conflictivo (75),

- mitotero (79), lépero (80), mendigo (80), compulsivo (87), grillero (89), payaso (93), irresponsable (107), maleducado (107), falta de educación (107), hablador (4), neurasténico (5), infeliz (5), buscarruinos (7), retrasado mental (8), irritado (12), igualado (13), muy plástica (19), malhora (22), se siente muy macho (23), intruso (25), echa brava (26), hiriente (29).
247. Tembloroso (43, 78, 79), sobrecoger (9, 74), sobresaltar (30, 35), erizar (62), titiritear (68), encoger (74), chinito de miedo (90), fruncir (96), vibrar todo (104), crispar los nervios (7), morir de terror o pánico (12), contraer de miedo (21, 45), nervioso de miedo (31), parar los pelos por miedo (51), brincar (55).
248. El informante 4 nos dijo que "tomador" le llama a la persona que está ale gre y "borracho" cuando ofende a alguien. El 4 cree que el "alcohólico" es el que bebe diariamente y el 97 lo llama "borracho" cuando echa relajo; el informante 63 lo llama beodo, el 99 usa como palabra elegante "embriagado". Beodo (68, 72, 98), bebedor (8, 80), embriagado (95, 99), tomador (53, 107), sinvergüenza (5, 25), mal viviente (77), borrachoto (93), mariguano (106), hasta atrás (23).
249. El informante 41 piensa que "se puso gis" es vulgar. El 51 cree que "beber" es una copa y "emborrachar" más de dos y el 63 dice que "emborracharse" es el efecto de tomar. Alcoholicar (72, 83, 96), empedar (45, 93), ir de borrachal (78), envinar (79), tragar (82), ø (85), soplar (93), se le pasaron las copas (105), encuitar (11), ingerir (30), echar unos vinos (38), se puso gis (41), se propasó (68), echar la copa (74), poner borracho (77).
250. ø (31, 40), guzgo (13, 79, 104), desesperado (78, 106), avariento (7), ávido (24), gulu (30), sufre de anorexia (42), exagerado (73), desesperado (78).
251. Antojadizo (42, 53, 99), golosino (19, 77), golosinero (15, 61), engolo sinado (99), vicioso (8), golosinoso (38), le gustan las golosinas (91), lombriciente (93), brucero (97).
252. Muchos de los informantes se quedaron con duda al responder esta pregunta por el desconocimiento de la enfermedad. Sarna (14, 61, 69, 84), espinilla (13, 15, 20, 34), absceso (44, 105), herpes (11, 24), varicela (48, 37), salpullido (13, 60), irritación (50, 71), roncha (70, 93), escarlatina (41, 98), alergia (73, 101), eccema anémica (54), ampulla (56), hinchazón (57), ampolla (62), dermatitis (63), gangrena (64), erisipela (68), úlcera varicosa (71), vesícula (72), eccema súbito (75), jiote (77), llaga (103), grano enterrado (107), manchas (1), peste negra (2), resfrío de sangre (7), roñoso (8), lasarino (8), erupción (9), chichote (19), rubeola (21), mezuquino (25), disipela (30), barro (37), erritación (43), cáncer (46).
253. Debemos anotar que al igual que la respuesta anterior, muchas respuestas están fuera de contexto por no conocer esta enfermedad. Alergia (30, 96, 101), erupción (35, 68, 103), acné (42, 51), infección (4, 64), fiebre eruptiva (24), ultiaria (37), escarlatina (41), grano (48), ulceración (50), ampulla (56), hinchazón (57), vesícula facial (72), viruela (76), sarna (84), roncha (93), paño (1), peste negra (2), salpullido (7, 16), erisipela (90), herpes (12), lepra facial (23).
254. El informante 13 piensa que el "asma" es sólo cuando hay tos y asfixia. Tosferina (11, 98), bronconeumonía (3, 5), fiebre del heno (42), hongo (27, 43), garrotillo (45), bronquitis asmática (50), tos asmatiforme

- (72), tos asmática (24, 80), neumonía (82), tísico (97), bronquios (101), ansia (101), tos (1), estertor (14).
255. El informante 36 piensa que se llamaba "cruf" antes.
Polio (76, 85), cruf (9, 36), garraspera (43), placas en la garganta (54), poliometilitis (81), tifoidea (13), escarlatina (27).
256. El informante 30 mencionó que a los mineros les da el "silicosis", el 45 dice que en Querétaro le llaman "tisis" y el 50 cuando está en con fianza le dice "T. B."
Fiebre aptosa (16, 32), bronconeumonía (25), silicosis (30), T.B. (53), acruf (54), de los pulmones (64), laptosa (80), hematisis (98), tifoidea (7), sarampión (10).
257. Los informantes 24, 27, 36, 51, 52, 90, 99, 105, 108 dijeron que la "gripa" es más fuerte y con calentura, mientras que en el "catarro" sólo hay flujo nasal.
El informante 16 mencionó que en el "catarro" hay molestias, el 18 piensa que "coriza" es un vocablo médico, el 34 que "gripa española" es más fuerte y el 63 que con el "lagrimeo," hay dolor de cabeza.
Moquillo (45), rinorrea (72, 75), moquera (94), constipado (7), coriza (13), influenza (35), floja la nariz (43).
258. Ø (32, 37, 78), bronquitis (1, 24), enfriamiento (76, 100), de los bronquios (31, 73), bronconeumonía (1, 72), broncomonía .. (73, 103), pego aire (4), pulmonar (7), diafragma (26).
259. Congestión (29, 48, 52), entripado (5, 37, 45), dolor de estómago (11, 76, 87), mala digestión (16, 40), estómago lleno (91, 97), mal del estómago (37, 38), acidez estomacal (62, 65, 103), sofocado (22, 106), retorcijones (100), no hizo digestión (4), empanzado (5), suelto del estómago (10), pesado (22), mal estomacal (24), ahito (26), sobrecargado (31), quedé panzón (39), asco (39), sensación de hartazgo (42), ingerido (43), sobrecargo estomacal (47), aventado (60), falta de digestión (71), dispepsia (71), empachado (79).
260. El informante 18 anotó como modismo "córrele que te alcanza" y el 71 mencionó que está mal dicho "chorro".
Seguidilla (45, 93), suelto (7), mal del estómago (13), ØE (34), chorra (50), catarro intestinal (63), cuadro diarreico (75), disenteria (80), evacuación (35).
261. El informante 4 mencionó que "merolico" es el que extorsiona y el 6 dijo que es el que engaña.
Charlatán (3, 83), naturista (65), médico empírico (71), boticario (72), médico práctico (72), chiripero (84), médico (88), práctico (99), enfermero (25), comadrona (34), doctor de rancho (41), doctor casero (41), botánico (50), hechicero (57), mediums (65).
262. Doctor (19, 67), enfermero (25, 32), médico (67, 88), hechicero (57), meditoria (70), estudiante (76), médico no recibido (54), aprendiz de medicina (43, 85), interno (14), aspirante de medicina (17), médico ciarrón (45), curandero (54).
263. Los informantes 18, 24, 36, 79, 84 y 105 dicen que el nombre de "botica" es de antes. Los informantes 17, 27 y 58 llaman "botica" a la que es chica. El 72 mencionó que "droguería" es de antes y el 93 que "botica" es en donde se prepara.
Nacional de drogas (85).
264. Ø (55, 56), desahuciado (39, 92), delicado (64), ya va a estirar la pa ta (71), muy delicado (75), se está muriendo (78) ya no tiene sentimientos (79), comatoso (80), se lo lleva la tía de las muchachas (93), muy gra

- ve (94), convaleciendo (96), expirar (1), propenso a fallecer (5), está por colgar, estirar los tenis (5), boqueando (45), estado grave (54), estado de interdicción (57).
265. Los informantes 9 y 81 llaman "cadaver" sólo si la persona que murió fue ilustre. El 13 piensa que el "cadaver" no es vocablo propio para una persona que haya muerto.
- Muertito (92, 99), persona que falleció (64, 69, 70), ðE (103), está tendido (25), occiso (63), se petateó (93), chupo faros (93), mortem (93).
266. El informante 72 le dice "angelito" al que nace vivo y "óbito" al que nace muerto.
- ø (43, 87, 91), difunto (63, 74, 105), ángel (7, 103), niño muerto (48, 86), óbito (72), infante (8, 12), cuerpo (29), nene muerto (38), fallecido (42), cadaver infantil (44), cuerpo del difunto (47), falleció (69).
267. Duelo (45, 93), funeral (14), ø (19), pachanga (25), valla (58), reunión para rezar (77).
268. El informante 62 cree que el nombre de "caja" es popular.
- Sarcófago (33, 57, 71), caja mortuoria (41, 67, 97), eltaúd (94), fêre tro (18), caja fúnebre (39), su última morada (39), catafalco (45), rescos (53).
269. Técnica (39, 106), lienzo (23, 43), vestido (3, 26), ropón (79), sábana mortuoria (97), vestuario (4), manta (29), muertorio (46), embalsamiento (57), vestimenta (64).
270. El informante 53 cree que "enterrar" es vulgar.
- øE (0, 94), tapar (58, 70).
271. El informante 36 mencionó que "Campo Santo" es antiguo.
- Jardín de los ángeles (94).
272. El informante 8 le llama "cura" cuando tiene este nombramiento, el 24 "padre" si se encuentra en confianza, el 35 hace la diferencia entre "sacerdote católico" y "pastor protestante", el 72 piensa que la gente le dice "padrecito" y los informantes 63 y 84 usan "sacerdote" como formal.
- Padrecito (51, 72, 77, 79), señor cura (5, 79, 94), ministro (31, 41, 72), pïrroco (1, 44), presbítero (18, 27), curita (63), clérigo (29), religioso (29), guía espiritual (39), predicador (39), pater (43), oficiante (60).
273. El informante 42 dice esmirro de broma.
- Esmirrio (42), copil (85), ayudante (85).
274. Seminario (15, 48, 82, 97), obispado (72, 84), capilla (4, 58), vivienda (3), notaría (33), refertorio (35, 44), cripta (33), recinto (57), cocina (59), casa sacerdotal, cural, pastoral (63, 76, 86), casa social (1).
275. Agua bendita (56, 59, 87, 97), pila (2, 25, 31, 102), ø (12, 69), fuente de Agua bendita (47, 79, 101), pila de bendición (51), pileta de agua bendita (62), pilita (36), pilita del agua bendita (95), copa de agua bendita (96), pa'lagua bendita (4), lugar donde contiene agua bendita, pila de abluciones (24), fuente (29), fuente del agua bendita (46).
276. Los informantes 60 y 99 llaman "bautisterio" al conjunto y el 85 da el nombre de "pila de agua" al lugar donde bautizan a los niños.
- Para bautizo (4, 56), pila (60, 73), donde bautiza (12, 83), pila . don de bautiza (85, 58), fuente de bautizo (101), pilita (107), pilita de bautizar (19), bautiza (10), pila para bautizar (28, 79), fuente bautis mal (47), pila de agua (57), ø (59).
277. Ofender (47, 71, 73), sacrilegio (62, 96, 99), decir groserías (49, 79), perjurar (33, 105), protestar (57, 70), blasmar (95), renegar (101), infamar (13), jurar (24), diflamar (25), profanar (34), ofender a Dios (37), faltar al respeto (56), rebelar (58), acciones sacrílegas (60),

decir herejías (72).

273. El informante 36 ha oído decir "Reyes Magos" en México y "Santos Reyes" en Guanajuato.
 ☉ E (90), los magos reyes (12), los reyes de Cajetiltlán (13), Melchor, Gaspar y Baltasar (42), los magos (44).
279. El informante 45 llama "Carnaval" únicamente al de la Ciudad.
 Carnestolenadas (45), guataque (84), carnavalazo (23).
280. Capuchín (25), musulmán (25), red (58), mascarilla (59), maquillaje (77), capucha (3), mascarón (6), mascarita (6).
281. Tomar ceniza (77, 98), ☉ (30E, 78), día de la tiznada (93), tiznadazo (23), día de tomar ceniza (66, 82).
282. De flores (59), de pascuas (73), de san ramos (82), ☉ (57).
283. De ramos (8, 10, 64), de pascuas (28, 73), santo (15, 69), de pentecostés (20), de cuaresma (101).
284. Mero día de San Juan (62, 79, 94), del Señor San Juan (103), Solsticio de verano (44), de la Virgen de San Juan (50), nacimiento de San Juan (96).
285. En general los informantes confunden las fiestas del 1ero. y 2 de noviembre.
 El informante 62 aclaró que día de los "fieles difuntos" es para los niños que se murieron.
 De difuntos (20, 87, 104), ☉ (55, 76), de los Santos difuntos (56, 67), de los muertos (46, 88), de los fieles difuntos (62, 63, 86), de los ángeles (71), llorada del hueso (71), de muertos chicos (72, 78), de todos los muertos (75), alumbramiento (79), de muertos mayores, grandes (81) de los niños del limbo (84), de los niños muertos (84), de los Santos Inocentes (92), de angelitos (108), de finados (19), visita de los panteones (43), llorada de los fieles difuntos (58), de los niños (64), de los difuntos (64).
286. Los informantes 28 y 36 llaman a los dos días "día de muertos." Los informantes 71 y 108 llaman día de muertos sólo cuando se trata de personas adultas.
 De los angelitos (13, 100), ☉ (55, 76), de los santos difuntos (56, 101), de los panteones (73, 85), de muertos chiquitos (81), de adultos muertos (84), de santos difuntos (3), de los ángeles (13), de los santos (15), de todos difuntos (17), llorada de los fieles difuntos (58), de los grandes (64), de muertitos (65), pagada de la vela (79).
287. Nacimiento (11, 45, 77), ☉ (13, 78), noche buena (17, 59), nacimiento de Nuestro Señor (53, 94), llegada del Niño Dios (58), matividad de Jesucristo (86), matividad del Niño Dios (107), nacimiento de Jesús (40), nace el Salvador (47).
288. Noche de navidad (14, 27, 51), nacimiento de Jesús (40, 89), nacimiento (77, 86), nacimiento del Niño (106), principio de la navidad (8), día del Niño Dios (13), empieza navidad (41), llegada del Niño Dios (58), espera del Niño (106).
289. El informante 85 dice que cuando despide al año es "año viejo" y cuando lo recibe es "año nuevo."
 Año viejo (12, 33, 89), noche vieja (24, 105), última noche del año (32, 52, 54), noche de San Silvestre (61), San Bartolomé (63), día de dar gracias (39, 69), en visperas para (95), muerte del año (108), año viejo-año nuevo (1), crismas (5), San Silvestre (18), noche de acción de gracias (45).
290. Brujita (4, 8, 93), hechicera (105).

251. El informante 11 le llamaba "chamuco" cuando era niño, de esta edad el 40 le decía "pingo" y el 89 "diablo".
El informante 23 dice que en los pueblos le ponen "el malo" y el 92 cree que "chamuco" es vulgar.
Pingo (10, 45, 46), Belcebú (2, 24), el Señor de las Tinieblas (50, 62), Don Lucifer (93), Luzbelló (7), Piniche (23), el malo (23), diablillo (37), enemigo (41), el señor de los avernos (41), condenado (43), maligno (64), el que no sirve (78), Mefisto (80).
292. El informante 18 mencionó que en su casa le dicen "temboruco" y el 39 le decía "cuco" cuando era niño.
Fantasma (21, 24, 64), espanto (8, 76), el Señor del costal (30, 86), el viejo (de, 101), robachicos (92, 95), monstruo (15, 57), brujo (59), macchual (60), el señor de enfrente (95), cucuyo (1), llorona (5), Judas (7), el huy (8), ogro (15), temboruco (18), bufón (20), muerto (23, 35), arenero (23), hombre lobo (23), el señor del morral (31), el hombre del costal (36), piniche (50).
293. Los informantes 36 y 65 dicen que "de parranda" es para los hombres. El 8 usa "pachanga" cuando está con los amigos. El 19 "guerca" cuando va a tomar y a bailar, el 60 "zarra" cuando está "hasta las trancas", y el 62 piensa que "chupar" es vulgar.
Parandula (13, 15), ronda (27, 98), ir a bailar (34, 101), pasar un rato agradable (40), de orgía (62), a chupar (62), a distraerse (64), echar una cana al aire (72), a cotorrear (76), a gustar (77), al pomo (78), de vagos (79), de callejeros (79), fandango (81), de canijo (82), reunión (85), echar desmadre (93), a tomar la copa (104), Libertinaje (7), jolgorio (8), folklore (13), paseo (17, 20), guerca (19), dar la vuelta por a'í (20), destrampe (23), tener buen tiempo (35), disfrutar (43), divagar (43).
294. Botellas (34, 55), botellotas (19), pinicos (38), pirandougos (38), mancuernas (98), fantasmas (102).
296. Pico (47, 104), clavito (17, 33), espiga (45), aguja (87), pita (99), puntita (33), púa (43).
296. Lanzar (23, 83), tirar (12, 34), girar (32, 89), aventarlo a bailar (75, 95), dar cuerda (4), Ø (10), arrojar para bailarlo (27).
297. El informante 301 dijo que antes se llamaba salto de borrego.
Caballito (10, 17, 101), Ø (40, 49), saltar (43, 51), chinchilegua (4, 15), burro (37, 38), burro flete (92, 102), montando de burro (70), saltándose uno a otro (73), brincar el burrito (3, 78), burro corrido (75), caballo (83), burro brincado (2), chinchinela (12), brincarse uno a otro (14), burro trepado (20), saltar el borrego (22, 36), burrito fletado (64).
298. Gallinita (32, 74), cieguito (42, 46), gallina escondida (65), ciega (79), adivinar donde está (31), escondidillas (88), jútate con 2 (7), la cieguita (10), cieguitos (17), al ciego (45).
299. Los informantes 12, 23, 24, 25, 28, 51, 68, 70, 93, 98 y 99 dijeron que su respuesta era sólo un juego parecido al que se describió.
Ruleta (25, 70), cuadrito (23), cuartita (28), bote (29), tumbiar los niños (38), bimbalote (41), alcancía (43), enceste (57), apostando los niños (64), círculo (72), rayo (15, 93), dando al blanco (95), carcamán (98), cubilete (90), concurso (100), botecito (11), culete (12).
300. El informante 18 dice que ella le llama "avión" pero aclaró que en general las personas de GuadalaJará le dicen "bebelechbi". 36 mencionó que antes se -

le decía "aeroplano," el 42 sabe que en Argentina lo llaman "rayuela," el 73 conoce "muñeca" que es parecido; el 99 dice que el "pelenche" es alargado y el 102 llama "papalote" a uno que es parecido y que se dibuja de la misma forma.

burro (81, 83), papalote (102), al cojo (45), matatena (54), muñeca (73), al piso (79), caballo del diablo (47), el change (80), caracol (94), pelenche (99).

301. El informante 56 mencionó que "burrito" es vocabulario de los niños y el 99 dice que en el campo se le llama "atutado" o "atutado." En la espalda (34, 62), atutado (94, 99), montadito (49, 64), cargado - en la espalda (85), cargado en el cuello (85), en el lomo (93), amanche (98), cargadito (106), en la nuca (7), alzado (21, 29), en ancas (39), cargado en burro (52), de burro (62), a caballo (60), en el cuello (64), cargado de torito (76), arriba del hombro (79).
302. Colgando (27, 106), a cuestras (51, 60), montado en la espalda (84, 86), en burro (60, 61), cargado de torito (76), en el pulmón (78), atutado (94), abrazado (3, 8), en hombros (12, 54), canchado en la espalda (15), alzado (21), en ancas (39), en el lomo (39), a espalda (44), colgado - (45), cargado de caballo (52).
303. Andar gateando (5), caminar a gatas (27), ØE (49).
304. El informante 27 le dice saltar cuando es en el mismo lugar y "brincar" cuando avanza.
Al manquito (49, 104), al manco (39), saltar con un pie (40, 64), al salto (43), saltar con una pierna (64), brincar levantando un pie (67, 96), brinquito (70), gigantear (85), caminar de cojo (92), correr con un pie (94), brincar de cojito (101, 103), gallitos (107), sanquear (8), brinquitos (10), brincar en una pierna (18), a la piedra (35), al mochito (39).
305. Culquillas (7, 100, 107), encogidos (79, 85), cuquillas (30, 102), culiquillas (10, 64), clucillillas (91), en cluquillados (94), zancadilla (50), colquillas (58), de patito (58), cunquillas (59), sentaderas (76), coculquillas (78), ciucillillas (81), sentados en rodillas (32).
306. Irse de bruces (3, 14, 27), caer (69, 95), irse de frente (8, 106), -- caerse de panza (40, 73), romperse el hocico (71, 93), caer de trompa - (41, 95), caer de nariz (26, 104), caer de geta (84), se la rajo (93), partirse la madre (93), romperse la boca (93), tumbar de bruces (97), caer de hocico (23), darse en la trompa (23), irse de rodillas (24), irse a gatas (24), caer de cuernos (30), caer acostado (47), dar el sapotazo (60), dar el ranazo (60), Ø (64), irse de cabeza (69), darse en toda la trompa (71), caer para adelante (72).
307. Aguantar la respiración (7, 24, 36, 56), mojarse la cara (71, 31), buscar manzana o moneda (33, 46), meterse en una tina (33), ahogados (15, 51), sacar la manzana (53), al agua (57, 70), bañarse en la cara (58), embutirse en el agua (10, 65), los mojados (76), meterse de cabeza - (106), ahogarlos (107), sambuirse (3), charpear el agua (6), buccar (14), hacer burbujas (14), empaparse (27).
308. Caja (76), hucha (24).
309. En esta pregunta se hizo hincapié en la alcancía con figura de cochino, así muchos le dan el nombre de la figura del animal.
El puerco (20, 73, 80), alcancía de cochinito (14, 31, 46), marrano (22, 80), hucha (24), miellero (51), puerquito de alcancía (65), cuicui (72), alcancía de marranito (78).

310. El informante 12 le llama a la española "naipes" y "baraja" a la americana.
311. Invertir (56), arreglar (58), paco (25).
312. Dividir (53, 70, 86, 87), repartir (28), recortar (76), poner en tres (86).
313. Tirar (70, 78), cortar (60), proporcionar (78), pasar (86), distribuir (87), dar la mano (98), tallar (4), servir (23), descartar (41).
314. Los informantes 19 y 22 le dicen "güila" cuando es chica le llaman "güila". El 23 y el 34 de chicos le decían "güila".
El 59, 61 y 62 creen que cuando tiene forma cuadrada es papelote. El 36 ha oído a la gente del pueblo decir güila y el 18 aclaró que papalote viene del náhuatl paplotl que quiere decir mariposa.
Avioncito (103, 106), güilota (28, 30), aeroplano (87), planeador (40), paloma (61).
315. Operario (108), fabricante (27).
316. Jornalero (29, 89, 91, 96), pasturero (7, 25, 90), en turnos (28), por hora terminada (42), manual (43), de contrataciones (46), de no tiempo completo (54), por tiempo y obra (66), sin planta (66), supernumerario (92), subempleado (1), sobrestante (7), a prueba (10), esporádico (18), contratista (19), ocasional (24), extra (27), irregular (27).
317. Centro de abastos (85, 86), recaudería (80, 85), tienda (57), puestos (87).
318. En la anterior se buscó el nombre del lugar que vende fruta y verdura al aire libre y en ésta se preguntó el mismo concepto pero con techo. Tienda grande (46, 65, 106), por el nombre (54, 94), almacén (74, 78), tienda comercial (40, 76), mercado de autoservicio (80), comercio establecido (81), mercado fijo (107), mercado estable (107), tienda de autoservicio (41), comercio (43), casa comercial (49), tienda de servicio (53), supertienda (55), tienda de línea (62), tienda de todo (71), comercial (77), casa grande (79).
Se le preguntó, además, por el lugar en donde se venden frutas y verduras que aunque se encuentra al aire libre, no permanece en un lugar fijo.
Tianguis (5, 15, 19-21, 24, 28, 29-33, 35-44, 46, 51, 56-57, 62, 64-65, 67-68, 72-75, 77-78, 82, 84, 89, 95, 98, 100, 105).
- 318 bis. Mercado, puestos ambulantes (25, 27, 34, 50, 52, 58, 60-61, 63, 66, 81, 86-87, 94, 97, 98, 101-104, 106, 108).
Sobrepedas (28, 54, 69, 85, 88, 91-93, 96, 99).
Plaza (22, 47, 53, 55, 79-80, 83, 84, 90).
Ø (26, 48-49, 70).
Vendimero (45).
Mercado (59).
Verdulería o frutería (71).
Sobretural (107).
319. Lana (51, 94, 102), morralla (58, 59, 94), billetes y monedas (17, 106), billetes (45, 58), centavos (71, 98), billetiza (79), moneda (92), la mooney (93), los fierros (93), la sal de la vida (24), feria (55), parné (59), firula (59), efectivo (64).
320. Inválido (5, 77), pedigüño (70, 93), güevón (77), indigente (2), pediche (19), pobrecito (46).
321. El informante 52 ha oído en el campo llamarle "mayordomo".
Encargado (39, 58, 101), jefe (15, 96), voluntario (79), patrón (91), -cabo (94), vigilante (14), líder (37), jefe de hacienda (70), jefe de -

- campo (74), capitán (79).
322. Caperacha (10, 15), altruista (51, 71), socorrista (29, 102), convento (62), tequio (63), bondad (65), bienhechor (72), institución de beneficencia (75), mutualista (90), obras de beneficio (105), socorrista (3), favor (4), voluntarios (7), unión (12), donación (14), socorro (17), - filántropo (21), amistad (22), labor benéfica (24), brigada de rescate (41), acción grupal (48).
323. Los informantes 60, 86, 93 y 105 afirmaron que "curtidor" sólo curte y no prepara la piel. El 51 dice que "tapujero" es el que graba la piel y el 96 llama "tenero" al que curte la piel.
Tenero (4, 13, 96), ebanista (34), tabalajero (41), labortanero (59), obrador (60), diseñador (64), tablaajero (92), tabartería (4, 95), teneador (24), obrajero (25).
324. Almollejón (5), herrero (22), persona de la calle que chifla (22) Ø (102).
325. El informante 41 llama "mercenario" al que vende en mercaderías y herrero el de los cuchillos, el 72 menciona que antes se le decía "barillero".
Vendedor de cuchetería (38, 54, 59), fayguero (36, 81), joyero (12, 79), trinquetero (20), bonetero (23), bisutinero (29), chacharachero (39), comerciante medio chafa (40), mercenario (41), herrero (41), fierro (42), baratijero (45), mercillero (58), vendedor de joyería (62), vendedor de fierros viejos (68), cuchero (77), revendedor (94), comerciante ambulante (107), bisuter (2), vendedor de mercadería (5), baratero (6), herrero (7), achetero (9), dependiente (17), baratillero (18).
326. El 85 lo llama "combate" si es en el campo.
Celebración (12, 14, 61, 68), combate (85), a echarnos lo barato (94), convivio (106), estar gustosos (1), cierre de negocio (2), júbilo (20), convivencia (58).
327. Ø (41).
328. Los informantes 9 y 60 dicen que la "tablá" es más pequeña que el "tabión". El 99 le llama "madero" pero por la forma le da el nombre de "tabla".
Trozo de madera (22, 36), duela (78), triplay (79), tablita (98), pedazo de madera (17), entrepaño (30), Ø (45), pieza de madera (52).
Desperdicio de carpintería (15, 35), anillitos (52), pedazaje (58), rebaba (83), basuritas (35).
330. Polvo (12, 49, 75), polvo de viruta (13), polilla (100).
331. Hacer filo (32, 62), filar (52, 68), Ø (100).
332. El informante 6 llama "piedra" a la que se usa en la industria y "mollejón" al que usa el afilador.
Rueda (14, 65, 93), molleja (9, 63), mollejon (52), manivela (62), piedra especial (64), muela (72), piedrita (98), piedra de amolar (105), polera (4), sierra (13), piedra de lija (24), lijador (24), banda de afilar (28), disco de fibra (29), lija (39), chaira (47), lima (50).
333. Todos aquellos informantes que dijeron "pija" aclararon que ésta es más grande que el "cornillo".
Tornillo con tuerca (7), clavo de atornillar (34).
334. Atornillador (108), Ø (99).
335. Los informantes 40 y 92 dicen que el "cepillo" es más chico que la "garlopa". El 62 piensa que la garlopa es larga, el "garlopin" es más chico y el "cepillo" es el chiquito.
Formón (74, 81), quillame (61, 95), lija (39), tarraja (73), lima (76), cepillo de mano (95), riflón (7), acanalador (7), portador (14), rebajador (14), tallador (15), pulidora (28), lijaja (39).

336. El informante 41 dice que antes se le llamaba "urco."
Sierra de mano (8, 36, 57, 94), serrucho (1, 4), arco con segueta (67), arco de sierra (72), sierra para mochar (5), sierra manual (6), lima pa recida al serrucho (12), cortador (35), sierra recta (42), serrucho más fino (50), serrrote de arco (60).
337. El informante 41 y 89 dijo que el "serrrote" es grande y el "herrucho" es chico, y el 81 opinó que el "serrrote" es plano y de costilla.
Sierra (54, 82, 99), serrrote de costilla (95), serrrote de vuelta (95).
338. El informante 93 sabe que antes se le decía "destapacaños."
Destapacaños (13, 41, 76, 93), tubero (60), destapador de tubos (34), hojalatero (44).
339. Soldador (12, 37, 39), fontanero (54), alusador de herramientas (58), ensayador de metal (70), fundidor (12), forjador (53).
340. Brasero (55, 68, 107), parrilla (64, 68), cochinería (79), fuelle (108), calentador (4), hogar (6), mofle (32), plancha (46), hornilla (68).
341. Cochina (98, 106), tornillo (28), hierro (30), fuchina (58), pilón (60), yunte (66), diablo (79), plancha (100), caballo (101), burro (103), caballero (105), caballito de fierro (5), viga (10), torno (15).
342. Bomba (19, 59, 86), aventador (60, 94), rejiga (93), palanca (107), forja (7), parte de la forja (25), fragua eléctrica (40), acordeón (41), enfriador (48), compresora (56), mofle (72).
343. Zapatero remendón (8, 108), reparador de zapatos (67).
344. Punta (76, 84), picahielo (59, 65), gufa (57), ojalador (66), punto (78), sacabocao (79), broca (100), desarmador para marcar (1), pico (15), ~~chairo~~ (25), picador (28), respuntador (34), mango con punta (46).
345. El informante 31 piensa que sólo para las mujeres es "cortar el pelo" Pelucar (18, 36), hacer corte de pelo (78, 92), sacar punta (41, 93), rasurar (73), quitar el pelo (76), arreglar (77, 80).
346. El informante 39 dijo que "peluquería" es para hombres y "estética" para mujeres. El 46 piensa que "estética" es donde colocan mascarillas, el 77 que la "peluquería" es unisex, el 99 "estética" es un vocablo nuevo y el 105 que "Salón de belleza" sólo es para mujeres.
Salón (31, 80), peñadora (65, 81), salón de peinados (25, 63, 72), salón de belleza (93), boutique (8), peluquería para dama (8), peñaduría (21), peñador (32), casa de belleza (43), cultura de belleza (46).
347. El 39 dice que "pasador" es actual.
Pinza (76), horqueta (86), horquedea (100), tenedor (3), aguja (12), hen chinador (25), tenaza (29), rizador (36).
348. Vendedor público (71), vendedor callejero (72), señor ambulante (4), abonero (8), Ø (16), varillero (32).
349. El informante 87 aclaró que "fiado" se da en tiendas y "crédito" cuando se compra a alto precio.
En pagos (82, 93), en facilidades (37, 46, 58, 92), a rédito (50), pedir fiado (36, 61, 87), de partes (76), en letras (94), ØE (4), derecho de apartado (7, 10, 20), en bonos (12).
350. El informante 71 dice que "aya" es la ayudante de la educadora y el 99 ~~mencionó que esta nombre es elegante.~~
Criada (25, 71, 76), empleada doméstica (15, 56), nodriza (14), cuidadora (57), criada doméstica (70), educador (4), cuidaniños (4).
351. Camarero (21), chef (57), mozo (63).
352. El informante 2 cree que antes se le decía "kinder", el 39 aclaró que antes se llamaba "parvulos."
Prekinder (56, 57), parvulito (63, 96), preprimaria (9, 50), infantil

- (79), maternal (47), escuela (73), escuela para niños (76).
353. Escuela primaria (19, 43, 95), escuela (25, 27, 37), prevocacional (26), educación (47), instrucción primaria (87), educación primaria (14), colegio primaria (25).
354. Colegio secundario (25), vocacional (26), enseñanza media inferior (72), media básica (75), educación media (80).
355. Licenciatura (70, 72, 84), especialidad (64), escuela (99), profesión - (19), bachillerato (27), politécnico (29), normal (46), escuela técnica (46), vocacional (50).
356. El informante 12 llama "colegio" sólo al particular. Plantel educativo (64, 68), plantel (86), colegio de primaria (7).
357. Ø (76, 105E), instituto (12), enseñanza media (45).
358. Escuela (53, 63, 79, 97), escuela de comercio (41, 104), escuela técnica (67, 104), taller (29, 68), escuela privada (77, 101), escuela de artes y oficios (78, 84), escuela comercial (14), bachillerato (19), centro - del DIF (32), particular (56), colegio para señoritas (62), cursos (73), escuela de artes (81), centro cultural (86), academia de segunda enseñanza (6).
359. El informante 8 le llamaba antes "mesabanco" y el 30 dice que éste es más chico del normal. El 45 conoce a la "mesilla" como la delgada, el 78 dice que "pupitre" es le dice en secundaria y "banca" en primaria. El 80 piensa que "pupitre" es para una sola persona y el 102 dice que la "butaca" es para uno y el "mesabanco" para dos o tres. Banquillo (44), mesilla y banquito (45), banquilla (50), silla (70), mesa (76), banca con paleta (84), cajonera (97), mesabanco binario (99), bufette (106), banco y mesa de trabajo (34), banco (38, 41), mesilla -- (42), mesita (43).
360. Tiza (2, 44, 105), yeso (31).
361. El informante 4 dijo que el "maletín" es el duro y el 39 dice que el duro es el "portafolio." El informante 41 llama "portafolio" sólo al negro. El 72 antes le decía "mochila." Maletín (4, 60, 100), ØE (6, 103), valijá (8), estuche (43), maleta (4).
362. El informante 105 dice que "bolígrafo" es lo correcto. Pluma fuente (18), lapicero atómico (8).
363. El informante 14 dice que menos elegante es "canutero" Plumilla (46, 56), bolígrafo (12, 87), pluma estilográfica (7, 18, 20, 44), plumón de tinta china (33), plumero (43), pluma de tinta (57), mango (85), manguillo con pluma (99), pluma lapicero (4), grafo (12), cantero (14).
364. Tinta china (78, 83).
365. Los informantes 23, 34, 35 y 36 le decían "de pato" cuando eran jóvenes. El informante 30 llama "de pinta" cuando está con amigos y "sumirse" el as lo. El 60 aclaró que "irse de pinta" es antes de la preparatoria y "matar clases" es en la preparatoria. Irse de vagos (14, 46, 69, 95), echarse la pinta (41, 48, 51), se sumió (30, 33, 35), irse de flojos (40, 71), matar clases (60, 71), irse de parranda (28, 66), saltarse la escuela (105, 106), vagancia (7, 78), fallar (6, 52), irse de juega (17), irse sin avisar (34), pintar venado - (72), perder (94), pintero (4).
366. Resumen (7), apunte (10), anotación (17), paloma (20), nota (28), recado (38), recadito (43), fórmula (62), copia (1).
367. El informante 36 en México le decía "maestro barco". Mal maestro (6, 35, 44), maestro dócil (58, 85), maestro accesible (29,

- 101), maestro muy consciente (1, 52), maestro transatlántico (39), condescendiente (39), social (40), amistoso (40), buena gente (43), amable -- (43), bueno pa'nada (45, 98), muy tonto (3, 47), comprensivo (48), alma hueta (50), no bueno (53), malo (54), noble (56), tranquilo (57), tibio (62), falto de responsabilidad (71), muy complaciente (80), apático (9, 89), pasante (89), que no enseña (96), sonso (102), suavecito (103), desinteresado (104), pasante (107), tolerante (108), paternalista (8), fácil (12).
368. # (25, 31, 59), tirano (29, 51), drástico (39, 71), regañón (27, 103), agresivo (56, 78), muy canijo (59, 60, 100), irascible (9), sangrón (10), rejego (13), de mal carácter (13), duro de carácter (15), cabrón (40, - 102), buen. (44), rete mula (45), eficiente (65), negro (70), activo - (73), de bastante carácter (78), con interés (104), severo (108), chico tito (8).
369. Promovido (64, 69), acreditar (42), avanzar (86), salir (100).
370. Repetir (82, 86, 94), tronar como Judas (23), no aprobar (40), se quedó de burro (50), tronar (51), no acreditar (57), inaprobar (73), no saber (107), baja calificación (13), tronar como ejote (23).
371. El informante: ~~36 cuando vivía en México le dice "perros" y en los "chiches"~~ El 63 nos dijo que a los nuevos se les llama perros. Primerizo (8, 23, 25, 89), aprendiz (43, 57, 63), alumno (18, 62, 102), chínche (36, 108), alfabeto (73), persona con aspiraciones (96), alfabetizante (104), interesado en aprender (1), aspirante (3), párvulo (7), escolar (26), nuevo (36), perrito (36), escolapio (42), de nuevo ingreso (58), novicio (63), burro (70), iniciado (72).
372. El informante 6 le dice fácil al que no quiere salir de la escuela. Avanzado (1, 14, 39, 56), profesionista (34, 68, 93), aplicado (25, 69, 70), fácil (6, 45, 86), adelantado (27, 94), alumno (17, 77), buen estu diante (51, 97), normal (71), culto (72), alfabetizado (73), profesional (82), sabio (83), tesonero (99), futuro profesional (101), inteligente (107), genio que ya la hizo (5), activo (7), bachiller (12), listo (13), aprovechado (27), buen alumno (46), que ya tiene tiempo estudiando (58), brillante (62), docta (63).
373. Aunque las estaciones del año no vinieron como términos enumerados, con sideramos conveniente preguntarlas a los informantes. Vid. p. 27
En verano encontramos respuestas como tiempo de aguas (108), summer (92), caída de las hojas (104). Para invierno el informante 26 contesto estío.
374. Día anterior (7, 32, 41), antier. (65, 89), día de ayer (13, 71), un día antes (54), víspera (27).
375. Día de mañana (7, 13), día siguiente (53).
376. Antiantier (4, 30), antes de antier (25, 80), un día anterior a ayer (71), antepasado (104), trasantier (27), anterior al de ayer (41), hace dos días (45), pasado (57), # (65).
377. Hace x años (49, 78, 79), antiguamente (63, 74), hace muchos días (43, 45), ayer (43), antes de Cristo (44), anterior (44, 54, 60, 98), 9 (47), antaño (21, 52), hace varias décadas (56), los años anteriores (58), re notamente (63), otra temporada (68), épocas anteriores (69, 70), en fecha muy distinta (71), hace x tiempo (77, 78), fue en tal tiempo (13, - 86), ya tiene mucho tiempo (88), que sucedió hace tiempo (91), hecho pasado (99), ya hace como (100), en la antigüedad (108), fecha anterior - (8), tiempo atrás (8), en la década pasada (12), en tal año (13), tiempo remoto (14), hace mucho (16), hace algunos ayeres (26), antiquísimo (27), años atrás (28), se dice la fecha (32), antiguo (35).

378. El informante 21 conoce "antaño" y "hogaño" pero no los usa. Ø (11, 47, 64), hoy (43, 94, 107), época presente (7, 69), en la actualidad (2, 105), se dice la fecha (32), es (38), recientemente (42), próximamente (54), de hoy (60), en nuestro tiempo (66), en esta temporada (76), ayer (77), en tal mes (79), de nuestra era (84), en este tiempo - (86), se aproxima (103), después (106), en estos días (8), siglo ~~es~~ ^{esquía} (12), hogaño (21), el año pasado (26).
379. Viejo (43), el que pasó (95), un año antes (8).
380. La mañana (22, 41, 52, 57), madrugado (6, 107), mañanita (4, 64), aura (39, 75), aclarar (58), luz de la mañana (64), resplandor de la mañana (73), esclarecer (76, 94), clarear (85, 103), crepúsculo (104), resplandor (10), aura boreal (12), resplandor (15), lucero (19), mora de Domingo (23), aurora boreal (29), crepúsculo de la mañana (50), sereno (56), alboror la mañana (58).
381. Frío (57, 98, 100), aire suave (93, 97), vientecito (22, 28), aire fresco (4, 60), fresca (58), aliento (62), airecito agradable (72), aire leve (73), brisita (78), ligera brisa (31), aire tibio (86), aire agradable (86), poco aire (2), venteando (2, 5), soplar (3), viento apasible (7), ~~efio~~ (9), muy poco aire (36), tiempo normalito (38), viento calma do (43), chiflón (53).
382. El informante 42 llama "brisa" a la que es breve y "viento" al fuerte. Fresco (58, 103, 107), brizna (46, 67), fresca (4, 5), aire fresco (4), vientos del mar (8), airecillo (19), venteando (25), viento de la marea (43), viento frío (106), aire con brisa (4).
383. El informante 5 dice que la gente antigua le llama "cola de diablo." El 91 mencionó que el "remolino" es más chico que el "tornado." Tornado (41, 91), ventarrón (23, 35), tolvanera (62, 66), Ø (31, 103E), cola de diablo (5), aire fuerte (8), tromba (15), airona (30), viento (41).
384. El informante 36 mencionó que en México le llaman "tolvanera" y en Guana juato polvareda. Ø (9, 31, 38, 53), tierra (77), tolvarada (86), tolvanero (89), terreno (104), basura (108), cola de diablo (4), polvaderón (23), torbellino - (25), polvadero (28), polvonesa (64), vendaval (71).
385. El informante 87 sabe que ciclón se le dice cuando es en el mar. Aire fuerte (58, 79), tolvanera (54), viento fuerte (58), tormenta (59), vendaval (71), viento (77), tromba (78), cola (78), terremoto (82), borrasqueando aire (94), norte (7), aire muy fuerte (8), culebra (8), air naño (28).
386. Cúmulos (42, 99), nubecilla (19), nubarrones (71).
387. Aborregadito (31, 72, 81), palmas (34, 52), borregado (5, 86), ~~encapotado~~ (62, 63), cargado de nubes (68), raso (78), entreverado (79), borreguillos (10), muy cerrado (15), cúmulos (18), chintos (19), emborregadito - (19), bromoso (66).
388. Puesta de sol (36, 52), nubes cargadas (29, 66), irisado (66, 89), figurado (38), rosado (42), encapotado (45), pardeando la tarde (58), vesper (63), dorado (81), violeta (14, 87), caída de sol (98), encendido (99), púrpura (6), aurora (7), carminado (9), caer la tarde (63), celaje (27).
389. Muy molesto (20), acalorado (22, 38), calor sofocante (23), canícula (24), calorón (43), sofoca (60), tiempo de verano (63), cambiante (74), torrido (95), muy pesado (1), agobiante (3), época de calor (6), algo molesto (7).
390. El informante 44 sabe que en el rancho le llaman "lucero flojo."

- El 60 dice que es "Mercurio" cuando sale el sol y el 108 conoce el vocablo náhuatl "Quetzalcoatl" y el tarasco "Urendekua".
 Marte (81, 98), lucero matutino (52), lucero de la noche (60), Mercurio (60), lucero del alba (61), lucero de la buena suerte (68), lucero grande (79), estrella de la arbolada (81), guía (94), planeta (95), estrella de David (103), Quetzalcoatl (108), Urendekua (108), estrella del amanecer (1), estrella de venus (18), Ave María (19), vespertino (27), aurora (29), lucero flojo (44), estrella mayor (48).
391. Llovizna (8, 45).
392. ØE (26, 39, 84), cobijarse (3), defenderse (7), forecerse (31), acogerse (47), alejarse (49), guardarse (106), entró a pasar el agua (106).
393. El informante 36 dice que en México se le dice chipi-chipi.
 Lloviznita (13, 41), pringado (39), lluvia menudeo (5, 43), lluvia aislada (40), menudeando (51), chispitas (77), lloviendo despacito (78), chahuistle (78), agüita moja pendejos (93), lluvia pequeña (97), brisita (102), pagando los droguelos (106), lluvia quedita (106), brisar la lluvia (4), gotear (4), moja quedito (15), lluvia muy menudita (19), -- lloviznada (20), menudo (23).
394. Torrencial (19, 53), lluvia recia (20, 73), tormentón (94), una pasada (95), tromba (96), lluvia tupidita (107), lluvia muy fuerte (4, 73), -- tempestad (13), lloviendo a cántaros (62), aguacera (79), chaparral (81), lluvia rápida (82).
395. Humedecerse (23).
396. Empapado (13, 18, 103, 107), húmedo (25, 47), remojado (22, 72), pegado (76), super mojado (82), bien mojado (82), bien empapado (51, 83), está hecho una sopa (23), entumido (28), congelado (28), mojado todo el cuerpo (43), caladito (51), entumido (62).
397. Enjugarse (105), esclarecerse (75).
398. Se esclarece (56, 62, 75), se pone claro (14, 86), se abren las nubes (23, 63), ØE (37, 39), se descubre (88), se desparraman las nubes (104), se torna azul y claro (71), se disipan las nubes (71), se levantan las nubes (79), queda muy raso (85).
399. El informante 68 le dice "crepúsculo" cuando hay color, el 71 "anochecer" entre 18 y 19 P.M. y el 80 "Ángelus" por la lectura que se acostumbra hacer de esta oración a las 18 P.M.
 Caer la tarde (13, 27, 80, 102), tardeando (64, 85), Ø (86E, 91), pardeando (88, 90), tardecir (4, 55), la hora cero (35), perder la tarde (79), el Ángelus (80), sereno (7), ponerse el sol (27), está oscureciendo (32).
400. El informante 42 le llama "hora cero" cuando se encuentra en la carretera.
 Ocaso (44, 45), hora cero (12, 42), Ø (93, 105), hacerse noche (28, 83), entre dos luces (99), atardecer (104), haciendo oscuras (7), nochecer (11), apardear (19), hora gris (27), prenoche (63).
401. Ø (70).
402. Asomarse (32, 49, 62), levantarse (27), elevarse (44), surgir (45), amanecer (54), aclarar el día (57), aparecer (61), orto (72), pantear (103), puesta del sol (8), ponerse (24).
403. Escondarse (17, 64, 93), ocaso (9, 72), sumirse (43), Ø (54), desaparecer (55), irse (5), cubrirse (8), caer la tarde (13, 27), levantarse (35), bajarse (43).
404. Ø (9, 24, 32, 100), alisias (80), alisios del norte (62).
405. Ø (9, 24, 32, 62), contralisios (80).

406. Oeste (23), noreste (52).
407. Oriente (44, 60), occidente (36, 108), sureste (52).
408. Tranquilo (62, 74, 78, 85), normal (40, 53, 77), buen tiempo (12, 26, 28, 50), bueno (69, 93, 98), sabroso (51, 88), rico (11, 104), precioso (70, 71), calmado (16, 62), muy calmadito (19), buenito (24), tequilero (25), mezcalero (25), bello (41), favorable (43), agusto (48), infame - (63), ribio (85).
409. Mal tiempo (16, 26, 50, 82), frío o caliente (27, 33, 53, 77), Ø (52E, 60), mucha calor o muy fuerte (43), muy malo (49, 69), inclemente (51), bromoso (56), oscuro (62), caluroso (70), pesado (78), sofocante (103), calor (104), fresco (107), molesto (1, 13), tenebroso (4), insoportable (7), muy caliente o mucho frío (11), terrible (12), incómodo (14), bochornoso (18), muy brusco (19), mal día (28), muy extremoso (35), frío o airoso (36).
410. Tronido (56, 77, 100, 106), relámpago (15, 102), sonido de rayo (5), Ø, (60), estruendo (99).
411. Tempestad (50, 52, 71, 72), tormenta de rayos (12, 14, 60), rayos (80, 85), estruendo (44, 65), descargas (29, 31), caer muchos truenos (78), pegar tronidos (79), retumbar el cielo (92), tronader (2, 93), rayos y truenos (97), Ø (9), lluvia eléctrica (11), cargada la atmósfera (36), oír mucho trueno (38), barrenos (39), truenos y relámpagos (41), va a llover (44), tormenta de truenos (54), tempestad eléctrica (6), caer rayos (74).
412. El informante 35 nos dijo que "relámpago" es el que tiene forma de zig-zag; el 55 mencionó que el "rayo" es una descarga eléctrica, el 58 cree que el rayo cae y el "relámpago" es la luz y el 83 dijo que el rayo es fuerte - y el "relámpago" es una lombricita del cielo. Ø (32, 50), trueno (47), - tempestad eléctrica (61), resplandor (78).
413. Tempestuoso (52, 97), cargado el firmamento (50), cayendo tormenta (51), lluvia de rayos (62), tempestad eléctrica (71), tempestad (72), traquidoso (76), pegar relámpagos (79), caer muchos relámpagos (85), rayar (91), lloviendo rayos (1), carga eléctrica (2), muchos relámpagos (24), rayo (25), está tormentoso (27), descarga (31), tormenta de luz (41), muy - cargada la atmósfera (45).
414. Descarga (26, 65, 93), luz (17, 52), lumbre (19, 79), trueno (68, 102), descarga eléctrica (35, 82), nacimiento (60), donde cae el rayo (73), reflejo (78), chispa eléctrica (80), cortos de luz (106), donde descarga (8), cúspide (12), chispa (15), estrella (23), donde avienta el relámpago (28), esplendor (41), tormenta (53), resplandor (57), producción del rayo (58).
415. Granizada (23), Ø (9).
416. Caer nieve (13, 97), está plumeando (68), caer nevada (79), estar helando (41).
417. Escarcha (43, 54, 81), bolitas de nieve (82, 102), granizo (15, 37), - plumitas (16, 52), algodoncitos de nieve (8), granacitos (28), pómulos de nieve (29), cubitos de nieve (31), gotas de nieve (57), plumas de - nieve (71), palomas (73), nieves (85).
418. Ø (3, 65), brisado (4), brizna (46), brizna de la mañana (46).
419. Rocío (28, 45, 50), copa de hielo (48, 96), agua congelada (38, 69), nevado (15, 54), helado (81), congelado (81), cuerzo (89), témpanos (99), hielo (102), brisa (5), agua de hielo (13), hejar (38), rociado (40), descongelado (41), neblina (46).
420. Húmedo (43), raquítico (70), enfermizo (70), entumido (79).

421. Escalofrío (40, 56, 82), estremecerse (41, 49), encogerse (45, 94), entumirse (52, 103), temblorina (6, 60), aterido de frío (54, 78), temblo roso (92), vibrar (7), morir de frío (12), calosfríos (30).
422. El informante 104 dice que en los "picos" hay hielo. Sierra (12, 76, 82, 86), cerro nevado (47, 99), Ø (22, 59), nieves perpetuas (27), peñasco (64), parte de una sierra (12), cima (24), cerro con nieve (26).
423. El informante 72 dice que el "monte" es más pequeño que la "montaña". Cerrito (60, 84, 94, 100), loma (16, 60, 77), montículo (62), cerro chiquito (79), cima (104), montañita (5), montaña no muy elevada (14), elevación no muy pronunciada (14), sierra (19), peñasco (50).
424. Ladera (28, 73, 95), duna (33, 62), laderita (58), promontorio (61), -- montaña chica (70), pequeña elevación (81), montaña chiquita (82), montaña (85), bordo (94), paredón (94), monte pequeño (97), onda (106), pico (107), cerro más pequeño (1), cerro chiquito (13), colinita (14), cordillera (20), montículo (21), valle (41), llanura (43), peña (49), peñasquito (50), pradera (56).
425. Meseta (41, 53), copa (8, 73), loma (11, 25), Ø (47, 78), mesa (7, 22), plancada (106), plano (7), mesita (28), parte de arriba (28), excelsior (29), cresta (29), cuesta (42), falda (43), parte más alta (61, 80), coteo (70), explanada (86).
426. Caminito (46, 83), declive (34, 62), sendero (23, 52), brecha (26, 100), colina (8, 84), piamonte (81), pendiente (97), costado (6), donde comienza el cerro (10, 28), lado (15), ribera (20), loma (25), llano (26), -- plano (38), cuenca (42), valle (45), extremo (65).
427. Sombroso (43, 49, 53), lugar sin sol (44, 67), donde no da el sol (60), ensombreado (75), asombroso (79), sombrico (102), abrupto (2), sombrero (28), sombrudo (40).
428. Alumbrado (28, 45, 77), claro (96, 105), tiene mucha luz (83, 85, 106), con bastante calor (106), mucha claridad (4), lugar abierto (6), da mucho calor (19, 94), plena de luz (24), resolana (50), muy caluroso (70), solariego (80), muy iluminado (81).
429. El informante 12 de niño le decía "parcela". Tierra (10, 25, 38, 79), sembrado (16, 44, 60), tierra de siembra (5, 54), terreno de sembradío (75, 81), hacienda (45, 72), plantío (27, 31), barbecho (28, 32), sementero (60, 63), Ø (2, 9), siembra (62, 70), troje (7), bodega (7), predio (18), labrantío (24), terreno de siembra -- (34), cultivo (42, 95), campo de siembra (48), simiente (60), campo de labranza (61), pequeña propiedad (72), llano (76), tierra de cultivo -- (93), huerta (94), terreno labrado (104).
430. El informante 7 de chico le decía "cuamil". Solar (2, 20, 36), terreno árido (45, 51, 103), ejido (56, 84), terreno solo (1, 106), tierra seca (4, 76), rastrojo (70, 100), campo (21, 86), parcela (46, 66), terreno de labor (80), terreno erosionado (81), milpa (86), tierra laborable (90), terreno sin sembrar (92), terreno para cultivo (48, 101), barrecho (6), cuamil (7), pedazo de tierra (11), tierra rotada (12), tierra (15), sunos sin arar (14), tierra incultivable (24), terreno desperdiciado (38), agostado (40), tierra árida (45), terreno para cultivar (48), tierra yerma (60), terreno estéril (62), hectáreas -- (77).
431. Parcela (7, 95), de primera (39, 60), de labor (44), de sembradío (48), cultivable (66), abastecida (70), mojada (76), de labranza (89), laborable (90), muy preparada (106), fina (6), rica (24), en perfectas condiciones (25), fructífera (35).

432. Desierta (25, 39, 42, 95), desértica (8, 51, 60), seca (29, 76), pobre (24, 39), no sirve (28, 59), muy trabajada (77), ociosa (84), muy casca juda (94), arenosa (95), no produce (106), nula (5), barbechal (6), espinero (6), vana (23), erosionada (39), no apta (48), pedregosa (60), -feroz (60), sin cultivo (62), no es para cosechar (64), desaprovechada (72).
433. El informante 61 dice que el "barro" es grueso.
 Ø (18, 72, 77), cantera (12, 98), arena (17, 34), caliza (3, 71), tepetate (88), tierra de encino (95), macilla (97), lodo (97), granito (98), polvo (4), ladrillo de loma (5), arenisca (6), almagre (7), tierra colorante (8), muy rajuelada (19), pedrusco (24), grave (34), barro rojo -- (14).
434. Caliza (39, 54, 91), crayón (25, 93, 106), acerina (43), lapicero de color (70), pizarra (81), mármol (82), pastilla (104), de castilla (4), -cera (6), jabón de pastilla (8), jal (14), manta (15), jabón (32), lápiz de cera (42).
435. Lisita (64, 79, 105, 106), caliza (6, 57, 95), castilla (3, 4), teja (62, 85), losa (9, 38), lasca (33, 36), injita (49, 67), cantera (38), pomex (56), guijarro (63), suave (64), planita, punto de piedra (84), ripio - (94), volcánica (6, 105), cacariza (4), concreto (10), rajuelada (19, -23), piedra (21), cascajo (22), rajita (28), rajuelita (28), tecata (32), tejita (34), telgada (37).
436. El informante 26 dice que los "acantilados" son chicos, el 49 cree que el "peñote" es grande y el 82 que las "rocas" son las grandes.
 Piedrita (3, 13, 18, 68), peña (10, 18, 67), arrecife (23, 83), de mar (5, 70), volcánica (33, 95), pedregal (9, 35), grava (61, 73), piedra - ovoide (39), laja (45), peñota (49), piedra rasposa (52), muy lasca (64), dura (64), áspera (64), piedra roca (74), tezontle (76), poma (78), de volcán (78), roca lisa (96, 101), risco (98), peñasco (2), mineral (4), arrojado de mar (8), basáltica (12), acantilado (26), matatena (27), po mex (30), guijarro (31), alcalina (34).
437. El informante 99 dice que "canto rodado" es un vocablo literario.
 Pulida (8, 42, 85), redonda (60, 104), canto rodado (9, 99), lisita (15, 107), piedrecilla (51, 57), transparente (41), estándar (43), guijarro (48), rolita (80), rodante (82), de agua (108), bolonchita (3), tallada (8), ovalada (14), muybolita (19), canto (21), poma (22), grava (26), -deslavada (38), desgastada (40), fina (41).
438. El informante 34 dice que cuando es a borbotones se llama "bjo de agua" y el "manantial" es de poquita agua; el 73 dice que el "venero" es chico - y el "bjo de agua" es grande; el 74 y el 82 creen que el "bjo de agua" es de - agua fría; el 84 piensa que "manantial" es cuando hay varios brotes de - agua y el 99 cree que "manantial" es una palabra culta.
 Ø (4, 47, 65, 69), fuente (17, 79), pozo (71, 76), yacimiento (56, 67), filtro (82), borbollón (83), brotamiento de agua (5, 46, 101), agua nacida (10), vivero profundo (12), brote de agua (15), aljiber (41).
439. Cascada (13, 36, 45, 51), crecida (24, 44), inundación (47, 61), laguna (68), tromba (72), riachuelo (74), aguas negras (78), bajada de agua - (106), crecido (6, 107), crecida de río (6), avenida de agua (31), bordo (38), creciente de agua (40), canal (48), correlagua (50), desempan-tanda (52), pantano (52), bajó mucha agua (64), riachuelo (65), jaguey (68).
440. El informante 8 dice que el "tajo" no es natural, el 40 cree que el "arro-yo" se forma cuando llueve y el 74 dice que éste es permanente.

- § (28,47,56,76), corriente de agua (8,50,57,85), río chiquito (78,106), corriente (57), riyito (77,106), tajo (8), río joven (12), corrida de agua (13), sequía (37), tarjea (49).
441. Río (48,81), brazo (22,85), arroyo (2,25), delta (51), lagunita (58), confluencia (63), creciente (64), bordo (78), desviación (79), cruce (96), vertiente (98), tinaja (100), compuerta (103), estuario (105), arroyuelo (3), avenida (6), desemboque (8), sistema (12), recodo (23), rama (24), caudal (30), seno (34), estanque (38).
442. El informante 98 aclaró que la "catarata" es grande y la "cascada" chica. Manantial (20,40), § (2), lindero de agua (7), chubasco (70), desembocadura (78), salida (107).
443. § (47,62,84,106), torbellino (23,29), corriente (42), aguas turbulentas (45).
444. Charco (62,85), pozo (19,28), charquito (17,48), laguna (32), estancado (4), § (20), bache (32).
445. El informante 21 dijo que "laguito" es chico; así el 22, el 25 y el 44 mencionaron que chicos son los "pozos"; el 20 y el 35 dijeron que la "presa" y la "alberca" son construidas por el hombre. El 99 mencionó que "tina se le dice en Uruapan. Lagunita (51,79,86,106), charca (2,14,75), agua estancada (4,5), estero (11,98), ojo de agua (7,85), río (1,65), orilla (82), pila (89), tinaja (99), especie de fuente (107), represa (9), aljiber (10), riyito (15), tanque (17), sequía (18), noria (19), fosa pequeña (39), chapoteadero (50), charquito (58), agujero (68), remanso (63).
446. El informante 35 dice que el "hoyo" es profundo; el inf. 60 dice que el profundo es el "agujero"; el 41 mencionó que "barreno" es un vocablo propio de fábrica y el 50 y 71 piensan que la "rotura" es un tela. Rotura (33,50,71,78), abertura (29,57,71), agujerito (88,106), portillo (99), §E (4), roto (34), barreno (41).
447. El informante 51 dice que "alud" es el que se forma con la nieve. Desbarrancarse (73,77), § (16,49), desgajarse (61,74), desbordarse (46,62), retumbar (79), laúd (87), desfiladero (108), destruirse las piedras (7), despegarse las piedras (17), desbaratarse la roca (10), caer piedras (13), descargarse (20), despeñadero (51), desvalagarse (58), descaquelarse (66).
448. Levantado (65), paradito (106).
449. Paso a paso (54).
450. Quedarse de pie (85), estacionarse (81).
451. El informante 100 utiliza "desmontar" sólo cuando se refiere a bajarse de un caballo y el 105 dice que "apear" es más propio. Desbordar (14,101), desensillar (30), brincar (107).
452. El informante 84 usa "trépar" cuando está enojado y el 99 lo dice cuando está acción se hace con audacia y agilidad. Ascender (33,97), escalar (59,101), encaramarse (105).
453. Hacia adelante (14,27,68,91), hacia al norte (98), hacia el frente (70).
454. Descender (9,14,23).
455. Girar (9,24,37), torcer (18,31), curva (42,53), desviarse (98,105), a mano derecha (71), ir a la derecha a izquierda (34), de lado (35), retorno (12), §e (19), agarrar izquierda (34), al costado (40), sacar la vuelta (45), a mano izquierda (56), retroceder a la izquierda (58).
456. Dar media vuelta (22,23,57,80), dar la espalda (7,87), doblar (49).
457. Segunda fila (40,42), posterior (27,81), tras (81) (37).

458. # (11,66,97), se parte (20,20,88), entronque (53,68,94), vereda (4,13,68), se abre (5,43,103), se desvía (83,96), separación de caminos (8), se corta (20), cruce (49), ramales (69,92), dos caminos (71), doble camino (86), rama del camino (87), tijera (102).
459. Los informantes 35 y 36 opinan que "atajo" es una palabra que se usa en el rancho.
- Caminito (66), cortadero (85), camino vecinal (99), camino perpendicular (99), camino (15), vecinal (45), caminito más corto (46), camino más sencillo (46), emboscadero (57), sendero (62), alterno (63).
460. Impeductiva (2,72), infértil (50,72), muerta (7,107), vacía (35,85), sin sembrar (37,62), solar (20,89), desierta (1,34), irregular (72), incultivada (81), no trabajada (86), enllanada (54), descansada (94), potrero (100), olvidada (106), inútil (5), dormida (6), no productiva (10), pastiza (12), abandonada (13), barbecho (22), salada (25), mala (28), sin arar (38), hostil (41), agostadero (44), sin cultivar (58), bronca (60), inactiva (62), no fértil (69).
461. Arar (5,20,25,91), chaponear la tierra (79,94,108), trabajar la tierra (4,77,88), podar (17,41), desbrozar (63,89), despojar (57), desenhicar (59), fumigar (67), cortar (70), voltear la tierra (85), descombrar (95), encharconar (97), apodar (100), desalojar (1), cesanquear (2), levantar (5), arrancar zacate (10), desenzacatar (13), desmatar (18), abonar (28), desquelitar (30), rastra (43), desinfectar (45), desempedrar (52), escombrar (55).
462. Abrir (39,63,92), abonar (6,103), surcar (35,43,107), trabajar (23,67), rastrear (77), cultivar (95), borrar (102), levantar y hacer surco (5), voltear y preparar (7), roturar (9), limpiar (13), producir (15), primera siembra (44), hacer surcos (68).
463. Los informantes 23 y 27 llaman "frontera a la que se establece entre países, el 77 le dice "límite" a la del país y "mojonera" a la del terrono. Cerca (15,16,20), mojonera (19,77), deslinde (37,87), límite ejidal (48), zona limítrofe (72), surco (106), línea divisoria (9), linde (24), sendero (34).
464. El informante 50 cree que la gente pobre le dice "espinos". Límite (4,38), sanja (93,94), pilote (26,33), mogote (72), cercado de alambrado (79), colindancia (85), piedras (86), montículo de piedra (92), cordillero (94), señalamiento (101), mojera (106) división (3), lienzo (6), placa (10), alambrado (13), surco (29), muro (33), cuña (34), baliza (42), arbolada (43), espino (50), fantasma (52), estaca (56), hito (63), bordo (70).
465. De tiempo (16,69), sembrado (4), tierra no cultivable (15), de agua llovediza (66).
466. De regadío (27,34,43,48), sembrado (4,46), permanente (34), regoteco (6), filtración (6), tierra cultivable (15).
467. Arar (15), # (46), cultivar maíz (47), arrojar (78), aventar para sembrar maíz (93), echar al surco para sembrar (93).
468. # (13,96), trasplantar (39,45), meter (78), recoger (6), hortaliza (12), poner la semilla (34), tapar (43), germinar (70).
469. Hortaliza (59,73,84,103), forestal (100), campo de cultivo (3), plantío (7), parcela (30), huerta (55,58).
470. El informante 78 llama "lama" a la del animal y dice que el "abonc" es químico.
- Excremento (56,102), buñiga (7,45), lama (73,78), gallinaza (78), caca de chiva (23), majada (70).

471. Sarandajo (58), espantarracas (77), chon viejo (79), Ø (13).
472. Ø (27, 46, 47, 49), pizar (4, 41, 84), encombrar (55, 58), desahijar (18, 35), sacar (77, 100), chaponear (79, 97), rascar (59, 77), cardar (8, 17), barbechar (50, 71), desembrñar (6, 14), quitar la grama (7), descartar (23), remover (29), deshojar (56), deshojar (56), quitar la hierba mala (60), deshojar (61), desbrozar (63), desmarañar (66), asegunder (92), desarraigar (102), desenterrar (3).
472. Escardador (23, 45, 105), cuchara (65, 71, 76), palita (43, 77), azadón de mano (8, 94), labranza (62), rastrillo chico (68), desenraizador -- (81), rozadera (5), coa (9), pala (27), rastra (42), cortadora (57), - brelvo (58).
474. Azada (44, 60, 99), toloche (28, 34), cepillo (46), palita chiquita -- (46), brelvo (70), azadón de pico (94), escardador (100), azadón grande (4), azadón con palo grande (14), allanador (23), surcador (29), rastra (42).
475. Hachosuela (55), azadón curvo (57), talacho (61), especie de coa (63), bieldo (61), azadón ancho (94), azadoncillo (5), machete (15), hacha - (47).
476. El informante 26 afirmó que una de las partes del talache tiene filo. Azadón (34, 54), piolet (105), pica-arena (15), pica tierra (15), Ø (17).
477. Base (20, 107), agarradera (1, 56), Ø (13, 22), bastón (57, 95), bieldo (63), manguillo (104), cuerpo (24), base de soporte (56).
478. Escardar (34, 96, 104), Ø (12, 32, 90), apalear (53, 69, 79), desterrar (19, 29), limpiar (54), traspalar (63), abrir (71), voltear la tierra - (73), aflojar la tierra (108), remover la tierra (9).
479. Caña (16, 32), mata de maíz (106), mazorca (6), espiga (16).
480. El informante 7 mencionó que el sembradío es grande. Siembra (41, 48, 98, 102), campo (54, 103), Ø (11, 32), tierra (10, 26), cañaveral (34), plantío (51), cosecha abundante (5, 70), terreno (76), ecuaro de maíz (99), maizera (5), cosecha (5), cuamil (7), cultivo (14), barbecho (16), siembra de maíz (25), ejido (26).
481. División (14, 56, 70), gajo (20, 31, 41), cañote (33, 73, 100), hendidu ra (29, 58), veta (48, 71), cañutito (49, 82, 102), codo (30, 42), coyuntura (6, 8, 40), codito (11, 51), cabeza dura (4), corazón (7), trozo de caña (38), nervadura (39), troncón (53), unión (57), nudito (67), cañita (82), pedazo de caña (82), trozo (86), cañuco (101).
482. En el concepto 493 se preguntó el nombre del nudo de la caña. En la preg. 493 bis se hizo referencia a la figura que se forma en la madera. Vid. p. 21
483. Codo (51, 59), corazón de la madera (1, 7), lunar (12, 30), mancha (15, 46), flauta (45), canuto (52), rollo (55), rollizo (58), tecata (78), ojito (82), ocote (94), callo (98), clavo de madera (98), coyuntura - (8), anillo (9), alcornoque (24), surco (29), nudito (33), nervadura (34), figura de la madera (43).
484. Cacahuazintle (85).
485. Totomostle (39, 75), cáscara (59), panojas (44).
486. Ø (17, 29, 66), mazorca (46, 95), médula (57), jilote (99), palito (28), cascarrón (56).
487. Jilote (7, 70), elote tiernito (35), hortaliza (57), jilotito (79), - elote fresco (94), maíz tierno (6), tierno (14), Ø (24).
488. Desmaizar (37), rebamar (58), deselotar (60), Ø (72).
489. Golpear (13, 38, 55, 95), triturar (26, 68, 99, 105), desgranar (41, - 60, 64), desquebrajar (33, 65, 98), azotar (38, 79), quebrajar (52, 92),

- machucar (15, 77), reventar (102), martajar (108), romper (6), torpear - (10), limpiar (24), pegar (28), traspasar (43), hacer granza (45), paltear (54), remoler (71), varear (72), aplanar (96), arrear (100).
490. Desgranador (17, 79, 94), desenvainador (36), máquina que trilla (43), descorticator (63), máquina (70), despepitador (89), trillador (34, 94), molino (103), escardador (103), guaje (7).
491. El informante 42 comentó que "padi" le dicen en Vietnam.
Arroz en su mata (49, 55, 59), arroz en su semilla (29, 65, 85), capullo (30, 64, 86), arroz en su planta (35, 90), semilla (8, 100, 107), arroz en su hoja (13, 14), arroz en la espiga (12, 43, 79), granza (99), mata (103), arroz sin escardar (105), arrozal (108), flor de arroz (5), -- arroz no preparado (8), cascarrón (10), arroz entero (18), padi (42), -- arroz en greña (45), tejido (56), envoltura (57), corteza (63), capullicto (67).
492. ϕ (13, 14, 97), banano (66), güimba (80), platanero (24), mata de plátano (40).
493. Palmear (27, 64), palmera (73, 106), mata (56), sembradío de plátano - (1, 37), terreno (4, 88), platanero (4), costa (5), sierra (25), plantación (40), plantero (43).
494. Gordo (16, 17, 99), minique (66, 101), maduro (46), michoacano (62), natural (66, 79), manila (72), plátano (74), delgado (76), grueso (70), -- colorado (77), criollo (81, 95), papalote (86), plátano con hueso (87), castilla de oro (89), ϕ (91, 95), dominique (92), platanillo (93), chico (93), mulato (99), mantequilla (99), con semilla (105).
495. El informante 72 dice que en la costa todos se frien.
Ratón (4), tabasco dulce (68), natural (79), corriente (98, 99), pera o de pajaro (5), mulato (99), mantequilla (99), peralla (98), ratuau - (10), chiquito (12), normal (14, 24), pera (16), gordo (17, 99), criollo (81), rojo (34).
496. hoja (15), cáliz (34), patita (35), vástago (43), plátano (59), quiote (60), cardo (70), corazón (77), cogollo (89), perilla (98), retoño (2).
497. Plátanos (19, 24, 47), ramizo (22, 25), penquita (4, 26), ramillete -- (76), vaina (95), manita (106), racimito (15), manija (17), penacho - (21), vástagos (49, 52), conjunto (56), recinto de bananas (57), ϕ (71).
498. El informante 84 utiliza "bajar los calzoncitos" con niños.
Bajar los calzoncitos (84), rajar (43), desprender (70).
499. Cascarrón (43, 59), corteza (45), parte de fuera (64), vaina (66), cuero (45).
500. Yunque (18, 33, 34, 38), coyunda (27, 93), tronco (13, 106), control - (50), cincho (56), yunte (66), cabeza de arado (87), madera (3), manguerna (5), palo (10), yunca (12), arado (15).
501. El informante 30 le llama "arnés" a todo el conjunto.
Apero (58, 94), arnés (40), collera (44), cincho (56), dogal (63), aparejo (93), manguerna (5), palo (10), arado (15), yunque (38).
502. El informante 26 llama "coyunda" al que es de tiras de piel.
Riata (24, 38, 100, 107), cadena (15, 26, 28), guarnición (88, 98), pechera (63), parte de la yunta (84), bozal (93), rienda (104), soporte - (5), cabresto (6), brida (8), cordón (11), colunga (25), apero (27), -- ajuar (59), arción (40), aparejo (41), camera (58).
503. Enganchar (3, 42, 107), atorar (55), unir (57), sujetar (58), aparejar (62), enguarnecer (73), sujetar la cabeza del arado (87), surgir (106), montar el travesaño (6), retener (20), ayuntar (20), atar (27).
504. Desamarrar (1, 5, 28, 38), desenganchar (3, 7, 107), desatar (27, 52),

- soltar (7, 94), retener (20), desayuntar (24, 35), desatorar (53), desnir (47), desaparecer (62), desenguarnecer (73).
505. Freno (4, 15, 56), cinturón (28), agarradera (34), brida (35), guía (42), collera (44), amarre (48), guardas (58), yugo (73), herradura (77), rín (87), pechera (97), corcal (104), cabestro (105), mondera (3), cincho (20), collarín (26), cuerda (28).
506. Barbechar (32, 39, 43, 77), abrir surcos (34, 64, 93), abrir la tierra (8, 32, 70), surcar (35, 62), remover (84), cautivar (94), preparar (101), yuntear (43), preparar la tierra, hacer el surco (50), cosechar (56), trabajar la tierra (64), cultivar (79).
507. Labriego (72, 90), jornalero (2, 87), trabajador del campo (19, 85), -señor del campo (46), yuntero (58), cultivador (76), peón (81, 94).
508. Rastra (45, 60), arador (38, 65), rastrillo (46), cultivadora (79), -arado de tiro (108), boja que abre la tierra (5), yunca (12), fierro -que afloja la tierra (15), labranza (29).
509. Carretilla de bueyes (36, 68, 105), carrito de bueyes (45, 67), carro (38, 43), carro de yunta de bueyes (78), tiro (80), yugo de bueyes (82), yunta cargando un carro (99), tiro de bueyes (6), carro de bestias de carga (24), remolque (25, 55), yunta de arado (27), carretón (35), carreta con tracción animal (44), carretón tirado por bueyes (60).
510. Tiro de mulas (6, 7, 33), coche de mulas o caballos (17, 54, 95), yunta (41, 46), carretón (16, 39), Ø (31), trineo (34), carro de tracción -animal (44), carreta tirada de burros, caballos, sémilas (48, 55, 79), carro de tiro (60), carro de rueda de caballo (70), calesa de caballos o mulas (24, 81), carretilla de mulas (24, 105), diligencia (7), guayil (7), carroza de mulas (8), carretela (9), remolque (25), tiro de mulas de carretela (26).
511. Guía (40, 57), dirección (24, 84), lanza (44), espiga (45), manija (46), freno (56), vara (58), embolo (60), tiro (63), fuelle (3), palo de mando (6), lanzadera (7), enjambre (39), jaladera (41).
512. Rín (56), masa (26, 40, 44), cilindro (29, 34), estrella (102, 105), -rayo (20, 45), chumacera (25, 27), calabaza (94), calca (95), aro (98), radio (105), cama (7), flecha (10), centro de la rueda (14), donde entra el eje (21), agujero (25), rondana (28), jaladera (41), cubre polvo (60), buque (94).
513. Buje (6, 40, 44), engrane (71, 76), chumacera (25, 61), muelle (86, 106), eje (1, 90), aro (4, 51, 98), masa (5, 41), tambor (58, 93), clavija (94), flecha (95), tornillo (103), centro (15), rondana (18), bala (27), cilindro (34), busing (44), llanta de fierro (45), roldana (57), anillo (79), salpicadera (87), polvera (92), cuña (94).
514. Bozal (4, 48, 71, 107), bocado (44, 105), brida (6, 60).
515. Raya (76, 103), surco (12), zanja profunda (103), mancha (28), rodaje (47), derrodada (81), dibujo (94).
516. Correa (42, 83), arnés (23, 60), cabezal (25, 63), apero (44), orejera (53), cuerda (56), cabestro (58), arción (61), arriada (79), moldura (86), ~~arriada~~ (94), bozalillo (98), bocado (7), soga de freno (15), junto al freno (34), cabezada (40), gamarra (48).
517. Cabestro (27, 63), brida (30, 45), mecate (49, 53), guardas (58), manzana (61), lacito (80), chavinda (2), aparejo (6), parte de los frenos (10).
518. Pechera (58, 73, 98), boxer (46), arnés (60), hociguera (74), braguero (85), tapaboca (95), mordaza (105), armatigón (7).
519. Suadero (44, 49, 93), cajón de vara (25), barcina de leña (35), pial -

- (36), recua (45), fustre (55), cruceta (61), avío (70, 79), brida (71), tecolote (79), chamuca (80), chiquigüite (83), ayate (84), montura (3), cargador (17), quigüila (18).
520. El informante 36 dice que en el pueblo le llaman "aparejo" y el 80 llama "chamuca" al que lleva el burro y albardón al de los caballos. Correa (16, 50, 57), rienda (3, 41, 107), tirante (19, 35), recua (45), freno (54), gargantón (63), chaparrera (70), barriguero (76), guarnición (79), estribo (81), bragueto (85), brida (90), arción (97), collar (7), fajo (10), cinturón (15), adorno (25), cuerda (28), peto (39).
521. Faja (8, 28, 64), fajo (40, 54), correa (50, 57), guarnición (79), estribo (81), braguero (85), brida (90), corpiño (3), barzón (27), tirante -- (35), fajilla (51), chaparrera (71).
522. Gruperá (40, 44, 73, 80), correa (50, 57), fajo (10), chicote (15), tirante (35), colguera (45), culera (58), chaparrera (70), guarnición (79), brida (90), tarria (94), gorupa (96), sanquera (1, 4), retranca (7).
523. El informante 18 dice que el "cesto" es el que tiene asa y el "chiquigüite" es el grande y sin asas, el 85 distingue entre "canasta" con asa, "chiquigüite" sin asa y "canastón" el largo. El 99 llama "canasta" al que tiene asa y "canasto" al que no la tiene y el 45 dice que el "guacal" es de madera. Colote (25, 30, 43), canastilla (4, 16), valija (8), casaca (40), tecolote (73), canastilla (78), canastón (85), chunde (99).
524. Valija (3, 8, 28, 105), talega (24, 64, 107), petaca (64, 67), saco (23), canasta (38), arción (58), foja (65), costalito (66), maleta (63), guancho (71), tecolote (73), morral de cuero (86), alcanfora (102).
525. Trineo (21, 44, 100), tabla para rastrear tierra (25), jacal (29), tiro (31), camilla (65), remolque (87), estirador (3), arrastre (7), cama (7), ristre (23), apeo (24).
526. Llevar a rastras (98).
527. Arrempujar (7, 10, 92), Ø (2, 78), impulsar (87), rodar (15), rempujar (43), llevar a rempujón (43).
528. La del pulque (5), mezcal (15).
529. Caucho (33), quiote (46), trementina (78), chapopote (78), Ø (20).
530. Cítrico (98).
531. Higuete (79), hígote (100), bresa (9), primicia (51).
532. Higo (67), higuero (67), planta del higo (37).
533. Rajitas (43).
534. Naranjero (45, 87), mata de naranja (94).
535. Mata de manzana (49, 94), manzanar (12).
536. Ø (37, 92), mata de pera (94), olmo (89).
537. Coquera (56, 58, 103), árbol de coco (47, 73), cocol (17, 63), cocotal (57), palmera cocotera (24), cocotera (34).
538. Ø (37, 73).
539. Arbol de ciruela (38), mata de ciruela (94).
540. Melón (3, 4), papayo (5, 12), fruta bomba (44).
541. Prisco (45), Ø (76).
542. El informante 40 llama almendra a la que nace del hueso, el 51 afirma que "miolo" es un vocablo portugués.
543. Nuez china (16, 50, 54).
544. Maní (2, 8, 72).
545. Montaña (13, 45, 94), cerro (76, 94), cedral (17, 64), vivero (106), -parque (19), arbolera (68), arboleda de pinos (78), ~~montecito de pinos~~ - (79), pinera (99), valle de pinos (101), lugar de muchos pinos (102).

546. Limpiar (57, 64), descascarar (23, 66), Ø (37), desollar (61), quitar la costra (8).
547. Raíz (24), Ø (97).
548. Ø (78, 81), pepinillo (60).
549. Melón blanco (7), melón calg (10), Ø (81).
550. El informante 21, a las chicas les dice "semillas". Semillita (46), pepa (84).
551. Los informantes 2 y 27 dicen que el "zumo" se saca de la cáscara. Agua (94), lechita (17), pulpa (29), Ø (63).
552. Planta (1, 16, 38, 40), helecho (17, 98), cedro (43, 52), matorral (75, 85), pengüeca (77), arbolito de ornamento (86), fresnito (90), mata (105), enanito (107), aceto (2), arbolito de adorno (5, 25), roble (29), truenito (52), pingüica (54), arbusto de ornamento (63), pinito (58, 67).
553. Troncón (45).
554. Costra de árbol (8, 15, 64, 95), capa (65), capa externa (66), raja -- (73), espuerta (15), cascarrón (20), caparazón (22).
555. El informante 40 mencionó que antes de florecer se dice "botonear". Brotar (20, 22, 46, 101), aflorar (23, 50), nace la flor (24, 78), abrir (5, 49), empelechar (7), retoñar (15), botonear (40, 52), en floración -- (51), tupir (103).
556. En su punto (7), aguado (65), bueno (76), Ø (97), sazonar (7).
557. Desquelitar (50), recortar (56), capar (70), arrancar (5), desramar (7).
558. Trasplantar (29, 41), engendrar (4, 65), mezclar (20), amatizar (58), -- acodar (63), combinar (70), incrustar (3), inyectar (10), poner un injerto (14), ahijar (17).
559. Abrir (8, 78), destruir (7, 35), mochar (38, 94), limpiar (45), astillar (62), podar (67), Ø (76), desbrazar (79), despenjar (91), rajar (93), sacudir (100), tronchar (26).
560. Roncón (63), banquillo (64), tunco (89), árbol talado (99), trozo (107), cabeza tronco (5), trompón (7), pie del tronco (12), pedazo de tronco -- (13), base (24), banquito (53).
561. Ø (29, 47, 62, 75), florecer (6, 22, 57), renovar (72, 105), brotar (72, 82), crecer (3, 93), nacer (82, 93), florear (30, 99), echar follaje nuevo (32), empezar a echar hojitas (41), revivir (95), tupir de flor (103), volver a vivir (7), empezar a vestirse (19), resurgir (20).
562. Serrotar (52), serrojar (59), rozar (73), partir (82), podar (83).
563. El informante 60 llama "serrote" al sencillo y "sardina" a la que es doble. Trozador (73, 94), sequeta (25, 106), sierra de mano (6).
564. Helicóptero (73, 91), airoplano (43), avioncito (49), mulato del diablo (56), diablito (57), caballito del mar (60), diablo (77), mosquito (84), caballito de agua (92), caballo (102), cola de caballo (106), avispón -- (106), chuvirico (11), aleluya (31), avión (33), avioneta (38), caballito del agua (42).
565. El informante 40 aclaró que "chocho" es un nombre propio de Apasco, Guanajuato. Grillo (10, 34), langosta (13, 52), Ø (76, 90), chochito (106).
566. Campamoche (105), moscón (18), grillo (65), plaga (70), ranilla (73).
567. Ø (27, 40, 95E, 106), mosca muerta (72, 92, 103), mosco (58, 68), mosca negra (98, 104), abejorro (9, 41), mosca infectada (107), mosca de la cajeta (4), mosca grande (8), mosca cercera (54), mosca prieta (69), mosca cadavérica (72), mosca de panteón (78), moscona (93), mosca verde de los panteones (99), mosca de los pantanos (99), mosca de la muerte -- (102), mosca venenosa (107).

568. Oveja (55, 56), jicote (25), sãngano (34), avispa (97).
569. Avispõn (34, 77), abeja (37, 92), guaricho (54), muertera (58), sãngano (87).
570. Mosquito (46, 59), moscardõn (93, 105), jejèn (42), pinolillo (42), mosca de campo (47), mosca del mediterrãneo (64), mosca de caballo (81), moscõn (105), tulicata (5), mosca de Africa (12), abejorro (37), quijote (37), mosca de establo (39).
571. Los informantes 4, 9, 13, 14, 15 y 17 dicen que las "asquiles" son las chicas. El 40, 41, 43, 44, 45 y 50 nombran "hantequeras" a las pequeñitas. El 19 cree que el "mordullõ" es grande y muerde; el 53 mencionõ que "larva" es la chica, el 92, 93, 94 y 107 piensan que las "chancharras" son grandes; el 99 que la grande es la "brierda" y el 102 hace la diferencia entre las negras llamãndoles "buenas de Dios" y las rojas denominãndolas "malas del diablo".
Hormigas mantecosas (41, 50), hormiguitas de Dios (5), larvas (53), hormigas buenas de Dios (102), hormigas malas del diablo (102), chicharras (104), iscalleles (5), esquilinas (6), aequilitos (15), mordullos (19), hormigas mieleras (35), aguamiel (50).
572. Avispa (24, 39), hormiga nocturna (42), chimèn (45), hormiga aluda (49), cocoi (51), hormiga de San Juan (59), hormiga arriera (70), escamel (70), hormiga reina (71), mosca (79), mosco (87), abejorro (96), paloma (98), palomita (99), cigarra (1), comejèn (2), chancharra (6), avispa del agua (21), zãngano (34), quijotillo (34), palomita del agua (35).
573. Comejèn (36, 44), palomilla (58), gusano de madera (106), jejèn (6), plaga (19), hormiga (41).
574. El informante 99 explicõ que "cocuyd" es un tãrmino elegante.
Lucerna (70, 79), linterna (3, 58), ø (10, 31), luciãrnaga voladora (71), linternita (83), cocuyo (99), prendedora (1), chupirito (19), estrellita (24), lucierna (68).
575. Lucerna (70, 79), trenecito (22, 43), larva (61), luciãrnaga rastrea (71), gusano de luz (99), encendedor (102), quemador (15), gusanito que pronde (19), iris de hadas (24), gusanito (26), gusano (58).
576. Piojito (28, 86), pipis (46).
577. Gusano barrenador (75, 101), mosco (26), barrenador (39), garrapa (107), parãsito (9), gorupo (13).
578. El 14.81% de los informantes la llaman "sandijuela".
Antijuela (58, 73, 76), agua mala (29), conchuda (55), antifuela (79), nigua (7).
579. El informante 58 dice que la colmena pica y el 71 llama mosco al de la costa.
Tãbano (7, 88), colmena (43, 58), pinolillo (44, 105), avispa (81).
580. El informante 86 llama "mosquito" al chico.
Moscõn (46, 64), mosco anõfeles (42), zancudazo (51), zancudo paludico (52), zacatõn (63), anõfeles (72), zancudo del paludismo (4), mosquito (24), mosco grande (41).
581. Todos los informantes que contestaron "chompenes" aclararon que ~~son~~ ~~son los chicos~~; asimismo, los informantes 19, 20, 22, 23, 25, 26, 30, 32 y 35 llaman a estos "juanes".
Tacascuã (53), tlascalcã (54), picajullendo (7), tlascuã (24), juanete (28).
582. El informante 26 cree que "rodamierdas" es un tãrmino popular, el 71 ha oïdo que en Yucatã se les dice "maquetel" y en el campo "mayates", el 31 le dice "mayates" a los verdes y el 101 y 104 al que vuela. Jicotes (57, 70, 105, 106), quijote (29, 56), maquetel (53, 71), tortorrõn -

- (94, 107), padre (86), rodón (16), rodamicrda (26), coleóptero (80).
583. Torito (35, 77, 88), escarabajo gigante (26, 80), escarabajo venenoso (61), escarabajo toro (66), jicote (70), tñbano (76), torote (90), ton~~to~~ rón (94), toro de la luz (7), escarabajo rinoceronte (42), escarabajo ciervo (44), moscarrón (53).
584. Grillito (36, 40, 99), grillo cantor (59, 72), grillito cantor (62, 99), chicharra (5), chapulín (10).
585. Gusano (28), ø (70).
586. El informante 34 dice que la conchita "es transparente y su piel es verde.
Cochinilla (3, 27, 92), coquilla (40, 43), cochinita (8, 44), mayatito (58), cuquita (76), padre (79), conclada (98), gallina (102), juanita (105), gallina ciega (106), chinchita (1), chinchita roja (8), periquita (12), vaquita (19), catita (24), pulguita (28), conchuela (39, 40).
587. El informante 16 dice que el "palomo" es de color y el 23 que el "pichón" es chico.
Falcmita (46, 97).
588. Pajarito (10, 13), codorniz (7), lagua (7), calandria (70), gorrioncillo pecho amarillo (72), pichón (102).
589. Chupaflores (85, 87), picaflores (44, 80), colita de paro (80), ø E (92), tzintzun (99), lucilín (78).
590. Gorrioncillo chilero (107), torcaza (41), torcacita (41), cu-cu (41), agrarista (42), urraca (44), grajo (44), chulaca (68), chachalaca (80).
591. El informante 12 dice que el "perico" es chico, el 13 cree que la pequeña es la "cotorrita." El 31 piensa que la "guacamaya" es larga; el 39, 46 - y 58 dicen que el "cotorro" tiene el pecho rojo y el 63 que el "loro" es grande.
Papagayo (24, 33, 71), cotorrita (13, 44, 46), guacamayo (31, 33), cotorrito (70, 81), periquito (17, 53), periquillo (12), halo (24).
592. Pájaro chivo (30), pájaro de oficio carpintero (45), ~~petirrojo~~ (53), cardenal (56), pájaro loco (5).
593. Los informantes 19 y 36 dicen que la "cotorra" es chica; el 85 llama "perico" al pequeño, el 75 "guacamaya" a la grande y el 80 loro al que tiene cola chica.
ø (21, 32, 72), ara (80), guacamayo (80).
594. Tordo (2, 27, 39), calandria (51, 77), jilguero (59, 101), agrarista - (24), clarín (36), codorniz (38), canario (46), perdiz (53), tezontle (56), azul (62), pichón (64), pájara güera (70), chira (77), chillón (78), mirlo (79), gorrión azul (8), colibrí (20), pájaro petacón (23).
595. Murciélagos (27, 61), ø (97), rata vieja (43), ratón (70).
596. Los informantes 21 y 36 llaman "zopilote" al chico y el 7 ha oído decir "aurá" en otras partes.
ø (34, 102), gavilán (13), arpa (23), aura pelona (25), cōndor (41).
597. Cōndor (11), aguililla (35).
598. Gavilán pollero (18, 84), arnicola (73), tacolote (90), aguilucho (1), san martín (6), cuervo (19).
599. Gavilán hielero (19), quebrantahuesos (61), zopilote (96), grajo (6), gavilán (19).
600. Guajolote silvestre (25), ø (34), condorito (96), gallareta (103), buitre (4).
601. ø (60, 106), halcón (19).
602. Tecolote de guadaña (70), avestruz (25).
603. El informante 42 dice que en el norte le llaman "gallarete."

- Pato de agua (50, 76, 101), pato acuático (14, 90), oca (80, 89), pato de campo (78), patito (106), patito silvestre (3), ganso canadiense — (6), pato canadiense (39), patito del agua (41), gallarete (42), anades (44), ganso (47).
604. Los informantes 8, 36, 65 y 84 usan "pavo" al que se cocina. El 31 llama "pavo" al de colores, el 52 ha oído en el Estado de México decirle "güilo," el 57 dice que este último es pequeño y el 104 cree que "el güilo" es chico.
Pavo real (5, 28), pípila (44, 77), pípilo (45, 58), changorgo (7, 82), cücunu (93), cüculo (104), totol (44), totola (79).
605. Ganso (16, 80), gansito (59), pato casero (71), pato del agua (82), pato de la laguna (7), Ø (9).
606. Pez (22, 34, 47, 51), pez muerto (19, 71, 92), pescado muerto (4, 46), pez para comer (53), Ø (70), pescadito (100).
607. Sardinita (5).
608. Raya (23, 93), marta (86), manta marina (96), agre (102), pez raya (3), caguama (15), aguamala (36).
609. Atún (14, 24, 92), carpa (8, 20, 76), sierra (4, 65), bacalao (7, 9), magre (10), róbalo (36), agre (102), pescado mero (7).
610. Angula (85).
611. Ø (58).
612. En esta respuesta muchos de los informantes dieron más de una respuesta y dijeron, por lo general, que la culebra, a diferencia de los demás es la que se encuentra en el agua.
Alicante (28, 38, 54), angula (15, 35, 90), ofidio (63, 89, 105), lombriz (47, 90), chirrión (4, 54), cascabel (38, 55), pitón (30), vibrata (35), serrana (43), colorilla (54), cencuate (58), anguila (75), cincohatl (78), ticutate (4), salamanca (7).
613. Lombriz de tierra (51, 75, 80), Ø (57), gusano (1), colorilla (7).
614. El informante 46 dice que el "sapo" es jaspeado y la "rana" es grande.
615. El informante 19 sabe que en Yuriria se le dice gusarapo; el 44 cree que el renacuajo es el que va a ser rana y el champujón, sapo, y el 78 que el chorgo, pana y el renacuajo, sapo.
Tepocate (87, 108), juilito (79), achoque (96), larva (105), rana (10), tejolote (13), sapillo (45), sapo (65), cucharita (73), chorgo (78).
616. Camaleón (37, 54), salamandra (48), garrobo (93).
617. Cuaco (70).
618. Mula (69, 82), potranca (57).
619. Los informantes 7, 40 y 62 llaman "borrico" al chico. El 35 dice que el pequeño es asno.
Burrico (5, 40), mula (15), baturro (72).
620. Yegua (3, 4, 50, 100), burro macho (32, 38), semila (69, 79), Ø (15, 34), mulo (18, 92), güey (10), caballo (13), borrico (14), jumento (41), bestia (58), mulita (65), caballo de campo (87), caballo de carga (87).
621. Vaca lechera (35), vaquita (43).
622. El informante 56 llama "cabrito" al chico.
Carnero (3, 60, 91), ovejita (64, 72), cabrito (56), ternera (62), lanudo (102), corderito (27).
623. Topetear (74, 80), jugar topes (6, 7), cabecear (47, 85), encontrarse (107), dar de cornadas (108), retar (5), dar de golpes (108), retar — (5), dar de golpes (12), jugar a topearse (26), pelear con los cuernos (29), torear (34), encabritar (41), afilar cuernos (57), golpear (64), enojarse (71), cabezasos (85), luchar (87).

624. El informante 36 dice que "cabrón" es peyorativo y el 44 conoce este vocablo pero no lo usa.
Cabra macho (48, 51, 92), macho (22), chivo padre (25), ♂ (31), chivo grande (93), cabresto (95), cabrita (15).
625. El informante 35 dice "cerdo" cuando es carne que va a comer, el 36 llama a esta carne "puerco" y el 63 ha oído en Chiapas decirle "coches".
Cochinito (51, 53, 66, 92), cuchi (89, 99), cochi (2), chanchó (9), ma rranito (23), borrico (39), porcino (57), coche (63).
626. Los informantes 8, 11, 15 y 18 lo llaman "chuchó" cuando hay cariño.
Gua gua (8, 46), canino (15), sabueso (39).
627. Conejo de la India (32).
628. Conejo campestre (52, 82), liebre (17, 67), conejo de bosque (24), conejo criollo (40), conejito (43), conejo de monte (99), ardilla camperina (15).
629. Camada (73, 90), cuyo (35, 85), cachorro (7, 61), cría (19, 38), conejal (33, 62), conejeada (57), crinidilla de conejillo (12), liebre (37), conejera (53).
630. Conejo (10, 13), ardilla camperina (15), coneja (54).
631. Liebre pequeña (65, 78, 97), liebre chiquita (52, 107), cría (19, 38), cachorro (61, 101), camada (73, 90), liebrequilla (20, 56), conejeada (57), liebre pequenita (14), camperina (15), gazapo de liebre (44), be bé liebre (48).
632. Ratona (26, 43), roedor (39, 62), rata de campo (78), ♀ (90).
633. Roedor (7, 39, 66, 106), rata (76), ♀ (90).
634. Armadillo (10, 79), cuyo (13, 98), tascoache (19), puercoespín (57), zo rrillo (58), motocle (70), tapir (97).
635. Nido (34, 58, 74, 90), tejonal (17), cuevita (28), guarida (42), debajo de la tierra (45), covacha (98), casa (103), pozo (107).
636. Zorra (25), liebre (79), ♀ (13).
637. Los informantes 44 y 51 dicen que los "cervatillos" son los chiquitos; - el 49 cree que el "venado" es el que tiene cuernos; el 76 dice que este animal es grande. El informante 79 hace diferencia entre hembra "cierva" y macho "venado".
Cervatillo (44, 51, 80), gacela (49, 76), ciervito (68, 70), bambi (68, 104), venado con cuernos (24), liebrequita (76), cabra (79), cervato (80), ciervo chiquito (80), chivito (82).
638. Mono-chango (17, 108), mono-araña (44, 98), changuito (12, 13), titi - (26, 27), chango mandril (79), mono verde (80), mandril (96), chango - araña (5), orangután (23), chango marango (23), gorila (25), simio (39), mono macaco (78).
639. ♀ (13, 55), osito (41).
640. El que come hormigas (16, 25), oso (76), puerco hormiguero (79), tapir (90), el hormiguero (2), zorillo hormiguero (58).
641. Dormilón (53, 74, 93), orangután (2, 64, 68), mono araña (1, 71), gorila (4, 5), changuito (10, 43), oso dormilón (79), simio (92), mono chango (99), oso trepador (41), oso cirquero (45), mono verde (71), homínido (72).
642. Macho (4, 53, 82, 93), potro (40, 73), potrillo (1, 25), macho semental (71), para cría (79, 12), padrote (45), caballo entero (47), perchero (53), rejón (58).
643. Rejón (58), toro sabú (4).
644. Fértil (3, 12), semental (30, 41), en tiempo (14, 20), en gestación - (24), lista para la carga (40), en calentura (44), cuarentena (57), pro puesta (58), horra (99), en corrida (106).

645. Fecundar (12, 6d, 95, 97), aparejar (9, 27), preñar (18, 96), parrear - (20, 54), cargar (77, 82), correr (55, 64), tomar (58, 88), ir a hacer coritos (83), se la montó (39, 93), pareja (4), alborotada (7), arrimar se al toro (7), engendrar (13), pegar (15), inseminación (40), juntar - (41), parir (66), echar el toro (73), aparir (75).
646. El informante 8 dice que "castrada" no es natural sino a propósito y el 53 llama al de caballo "mula".
Infértil (12, 50, 56), no fértil (14, 107), Ø (70), esterilizada (77), vana (84), yegua (106), cábala (2), cascrada (8), yerma (24), que no sirve (25), infecunda (63), no fecunda (66).
647. No amarró (4), no quedó preñada (105), no estaba en corrida (106), no fértil (107), se le pasó el calor (39), no sirve para cargar (41), infecunda (52), que no carga (58), esterilizada (77).
648. Anormal (52, 96), mal habido (7), tardío (8), antinatural (9), laborioso (18), muy duro (58), con trabajo (86), doloroso (100), no normal (106).
649. Garañón (26, 44), mulo (51), rejón (58), hereje (4), jefe de la burrada (6), bueno para cría (13), burro (25).
650. El informante 39 piensa que líricamente se le dice "macho entero" y que -- cuando al animal se le explota se le da el nombre de "semental".
Cerdo de año (6), manadero (7), bueno para cría (13), macho entero (39), puercio padre (45), macho (53), rejón (58), hereje (4).
651. Macho (25, 53), bueno para cría (13), bucy (15), borrigón (54), rejón (58), macho cabrío (1), matador (4).
652. Cabrón (9, 45), chivo padre (25), chivo (53), rejón (58), macho cabrío (1), muy macho (13).
653. El informante 44 dice que "potranca" es la hembra.
Caballo chiquito (31, 54), potranquito (58, 79), egal (81), potranquilla (93), mulita (106), novillo (3), machito (25), potrillito (34), hijo de yegua (37), potranca (53), yegua (67), caballo (73).
654. El informante 39 cree que la "ternera" es más grande.
Torito (70, 77, 81), Ø (29, 69, 80), novillo (67, 95), ternera (23, 65), ternera (9), chiquito (31), carnero (35), becerrillo (92).
655. Crío (27, 37), burrico (62), becerro (64), potrillo (101), mula (12), becerrito (17), pequeño (19), chiquito (31), cachorro (35), lobezno (54), potrillo (61).
656. El informante 7 cree que el "lechón" es más grande que el "cochinito" y el - 24 usa el vocablo "lechón" cuando se trata de cocinar al animal.
Ø (29, 60, 87), cerdo (56, 57, 105), cría (61, 93), cochino (24, 98), - cerdo en diminutivo (20), cerdete (23), cochinito pibil (27), cui-cui - (72), lechoncito (84), pequeño cerdo (97), pequeñito (19).
657. Perrito chiquito (52, 54), perro pequeño (97), perro (102), cachorrillo (4), can (29), perro chico (44), Ø (72).
658. Ø (6, 72, 98), cachorrillo (68), pequeño gato (97), cría (24), minino (29).
659. Borrego (24, 102), becerro (64), carnerito (91), carnero (29), corderito (45), cría (61).
660. Becerro (64), cabra (102), crío (27), carnero (29), chivo (47), cría (61).
661. Polluelo (64), gallinita (41).
662. Tiempo de fecundación (56), período de gestación (67), período de incubación (71), calentura (73), calentamiento (76), corrida (94, 106), pronta (24), acurrucada (34), período de calor (39), lista para la carga (40), en veda (41).
663. En cinta (61, 100, 108), Ø (13, 64), panzona (25, 28), gorda (38, 78), está para criar (88), está esperando (106), en estado (20), gestación - (39).

664. Enculecada (65), cloeca (51), cueca (62).
665. Ø (62, 72, 73), poner (15, 29), anidar (9, 79), cuidar (107), echar calorcito (10), tapándolos (58), cubrir (70), esponjar (79), ahuevar (102).
666. El informante 8 sólo cuando se encuentra en confianza dice blanquillo - y el 21 conoce "blanquillos" pero no lo usa.
huevoito (41, 46, 106), huevecillo (57, 79), huevo de gallina (49).
667. Cáscara (13, 67, 83).
668. Ø (4, 78), lo blanco (93).
669. Ø (78).
670. El informante 9 piensa que llamarla "membrana" es indehido.
Cuerito (66, 94), líquido mucoso (56), zurrón (65), veaito blanco (69), capa (70), capita (75, 101), babita (96), costra (3), cutícula (9), parte de la clara (20), membranita (31), capita delgada (53).
671. Crudo (24, 29, 63, 103), yema y clara (34, 41, 95, 99), sin cascarón - (72, 77), roto (81, 84), quebrado (52, 94), entero (35, 39), batido (4), sacado (4), yema con todo y clara (7), salido del cascarón (18), descascarado (23), huevo que ya salió (43), huevo con bombonete (50), ya para hacerlo (52), ya para preparar (52), vaciado (55).
672. El informante 18 aclaró que "üeros" es palabra propia de los rancheros.
En mal estado (3, 46, 65), rancio (43, 56, 94), batido (97, 106), corrompido (58, 64), hediondo (22, 25), no sirve (95, 99), malo (20), ya está mal (32), oliscado (58), choqueeque (59), huele mal (59), agüerado (62), huele a choquío (69), de mal olor (85), blanco (6).
673. El informante 26 nos dijo que "ganado" sólo lo usan en el campo y el 39 cree que "hato" es una palabra técnica.
Hato (39, 44, 98), Ø (50, 66, 69), vaquerío (97, 100), grupo (56), conjunto (56, 58), vaquería (65), ganado ovino (84), vacada (99), familia (1.), toril (24), lidia (29).
674. Rebaño (42, 70, 71, 77), ganado caballar (87, 89), ganado de caballos (28, 100), hato (44, 63), potrero (15, 29), muchos caballos (28, 100), recua - (72, 89), manada de yeguas (94), conjunto de caballos (97), cuadra (98), familia (1), estampido (4), conjunto (56), animales (58), caprino (87).
675. Ganado de ovejas (28, 64), borregos (86, 95), lanar (23), ganado caprino (33), ovejero (41), aprisco (44), hato (48), conjunto (56), conjunto de ovejas (58), borreguera (65), ganado ovejuno (89), familia (1), borregar (3), manada de ovejas (6), borregal (8), ovejuno (12), potrero (15), cantidad de animales (19).
676. Chiquero (11, 15, 102), rebaño (42, 71, 77), conjunto de cerdos (14, 106), ganado de puercos (73, 85), ganado porcino (87, 89), porqueriza (18, 27), puercos (94, 95), cría (29, 64), conjunto de puercos (70), arriada (93), riada (105), familia (1), docena de cerdos (4), cebadero (7), cantidad - de animales (19), porcino (23), porcada (24), ganado de cerdos (44), encobar (54), conjunto (56), cría de animales (57), puerquera (65).
677. Muchas palomas (28, 102), bandada (94, 108), conjunto (56), palomas (58), conjunto de palomas (71), conjunto de aves (77), ¡Qué de palomas! (106), familia (1), cantidad de animales (19), palomera (36), nidada (43).
678. Casa (50), patio (50), granja (12), granero (24).
679. Aula (49, 103), gallinero (40, 56), árbol (55), cajón (56), corral (59), casa (104), Ø (5), corralito (10), casita (12), palomera (50).
680. El informante 79 llama "macherito" al que es chico y establo al grande.
Potrero (15, 104), macheros (54, 58), macherito (79), redil (24), granero (29).
681. Caballería (64, 66, 85), machero (58), macherito (79), establo de caballos (8).

682. Puerqueriza (39, 48, 104, 106), granja (29, 104), pesebre (97), cebadera (7), puerquera (16), pocilga (26), granja porcina (39), urda (62), - clachiquero (67).
683. Pasto (3, 102), pesebre (51, 97), chiquero (56, 79), patio (50), echeude rito (58), ovejal (81), cercado (101), pajar (6), cajas de ovejas (13), potrero (15), granja (19), redil (35), ovejero (39).
684. Hoyo (16, 66, 101), conejal (4, 95), cuevita (72, 103), monte (7, 46), cerca (49), debajo de los árboles (54), tunel (72), establo (77), casa en el campo (79), pesebre (9), guarida (2), llano (5), solar (20), bos que (24), cerro (25), entre los árboles (28), corral (41), jaula (48), piedras (49).
685. El informante 6 dijo que las "lonjeras" son de madera y lmina.
Conejal (4, 61, 62), criadero (15, 25, 37), establo (24, 77), cueva (64, 87), cajonera (96), pesebre (97), caja (101), cueva de casa (103), jaulita (12), agujero (13), cajita (22), corralito (28), olla (34), nido (34), madriguera (40), guacal (46), cajoncillo (71).
686. Hoyo (34, 66, 101), jaula (48, 68, 98), cerro (25, 34), criadero (15, 37), nido (53), debajo de las hierbas (58), conejera (69), vivienda liebre (71), donde quiera (77), pesebre (97), guarida (2), conejal (4), solar (20). -- oquedades de los árboles (24), grutita (24), árbol (28), corral (41), -- monte (46).
687. Mulle (5, 41), bufa (12, 57), mña (35), brava (46), ruge (59), maulla - (70).
688. Mulle (5, 41), gime (13, 64), rebuzna (57), ruge (59), bage (89), bufa - (12), grita (19), mña (35), aulla (47).
689. Muge (50, 56), brama (86), chifla (95), repara (103), berrea (3), aulla (47), asna (51).
690. Muge (50, 70, 76), chillar (58, 73), se queja (57), rebuzna (77), grita (79), gime (7), mue (16), zumba (28), silba (29), gaznea (41).
691. Aulla (9, 50, 70).
692. Ulla (43) llora (47), grita (19), gime (25), bufa (39), ronronea (39).
693. Ø (32, 49, 72), fufu (15), chasquido de dedos (27, 62), bhch (64), tisi tisi (65), grito (81), tchiti tchiti (82), quis cus (92), cuchili (99), Ksks (102), cùchele (107), toma ts (10).
694. El informante 54 anotó que "quiri quiri" se dice en Estados Unidos.
Ø (37, 60, 72, 85), tchtch (25, 32), sonido de dedos (1, 81), bh bhch (20, 77, 82), michito (11, 106), chiflido (40, 81), toma (7, 44), bichi (68, 89, 90), gatito (66), bh bicho (74), ven gatito (62, 76), cht (91), micho michi (1), muto (4), tonchi gatito (8), quis quis (16), tonch tonch (17), micho micho (18), chche (28), tats (30), gato (42), pp (43), bichi el biche (49), quiri quiri (54), michi michi (54).
695. Ven (41, 51), jj (39), ven acá o te pego (46), por su nombre (51), marra no ven acá (59), chin chin (79), chiflido (81), puercito (82), tttt (86), güero (56), chino cuino (98), cuchili (99), cochinito cochinito (4), ruido del maíz (8), oinc oinc (14), cua cua (15), join join (23), chichino (27), harre (36).
696. Chiflido (11, 43, 81), burro (73, 77, 96), harre (36, 97), burro ven acá (59), haza (66), vengase mi burrito (70), bh bh (79), asno (94), vente (107), chico (19), puch (23), ven acá o te pego (46), rebuznando (53), - ven Pancho (57), oh vuelve (58).
697. Oh (30, 58, 65), vente (70, 94, 107), besitos (70, 75, 83); señal especial (acostumbrado) (39, 52), caballo (59, 77), pp (con los labios) (15, 74), hablarle (86, 102), hurre (36, 97), arreando (88), acho (90), llamar

- lo (95), lazñndolo (103), tronar los dedos (17), heta (23), con la voz (42), con rastrojo (43), con mañas (46), sh (47), jalarlo (50), freno (56), upa (66), mupxu (68), dñndole sal (71), bosh bah (79).
698. En las preguntas 725 a 728 no se unificaron las respuestas que se usaron conjugadas con "tñ" o con "usted" aunque fuera el mismo verbo (sñ que se no se asimiló con sñcate por ejemplo). Lo anterior se debe a que consideramos interesante registrar como se les habla a los animales, si de "tñ" o de "usted".
Sñcate de aquí (28, 88), hñchala (2-3), sñlgase (104, 106), sñquese de aquí (75, 86), iperro! (39, 43), quitate (46), vete de aquí (48), con su nombre (51), vete ya (52), (palmada) (53), fuera sape (60), hucha - sñquese (69), hñchila (91), hñchile (92), ñndele mñtase pa'dentro (94), alfjese (95), hñchala perro (96), chu. (99), cñllese (104), cñche le (107), vñmonos hñrale (7), lñrguese de aquí (7), quitese de aquí (9), sñquese perro (10), cñllate (12), hucha vete (14), sal (17), fuera ch - (21), ay mamacita (23), vete bch pch (36) y hurra pexo de aquí (41).
699. Bicho (23, 73, 74), salta (25, 101, 106), (palmada) (6, 74), sape (60, 89), quitate (12, 34), sñcate (100, 108), vñyase (15, 98), igato! (43), ahí te va el agua (46), vete de aquí (48), quitate de aquí vete para -- allá (50), tch ch (55), cuch (58), fuera (60), cuchí (64), quitate gato (66), Bss (68), hucha sñquese (69), chui chu chui chape (70), sñcate - animal feo (71), sñquese de aquí (75), quitese (81), bicho vñyase de aquí (86), quitate de aquí (88), ñndele mñtase pa'dentro (94), hñchala (96), bichito (107), biuh vñyase (107), pst (2), orala (4), quitese de aquí (9), sal (17), fuera ch (21), sñquate (23), (tronido de manos) (27), vamonos de aquí (27), sñcate de aquí (28), tch (35), pchpch (36), hazte hazte (38).
700. Hñchale (con palmada) (51, 54, 79), (grito) (fuerte) (37, 42, 105), huchi (34, 70), fuera ch (21), pach (23), cochino (25), hazte (hazte) (19, 38), hucha puerco (39), pch ch (43), uch (57), cuch (58), cuchí (64), hucha - sñquese (69), sñcate animal feo (71), sñquese de aquí (75), quitate de aquí (88), sape (89), vete (97), sñcate (100), chch (106), pst (2), hñrale (4), puerco (13), vñyase (15).
701. (Grito) (fuerte) (1, 37, 42, 105), fui vñyase (15), harre (16), hazte -- (19), fuera ch (21), eta (23), hñgase pa'lla (38), hurro hurro (39), hu chi (46), palmada quitate (50), huch (57), harre burro por allá (64), chssss (66), (palmadita en el lomo) (71), sñquese de aquí (75), quitate de aquí (88), hñrale (94), vamonos (94), vñyase a comer (94), aja burro - (96), vete (97), sñcate (100), chu (106), pst (2), tt vete para allá (12), hucha (104).
702. Jeta (8, 40), boca (35, 95), labio (20), quijada (39) y mandíbula (39).
703. Cerdas (96, 104), mechón (54, 77), pelos (28), crina (40), cabellera (57), tupe (10), fleco y pelo (10).
704. Costillas (19, 29, 35), espaldilla (62, 88), montadura (41), omóplato -- (42), unión (57), espinazo (58), encuentro (61), vertebras (70), cerebro (77), espaldar (6), morro (9), clavícula (12), torax (15), esqueleto (28), frenal (34).
705. Remos (9, 99), manitas (80), piernas delanteras (95), cañas delanteras - (6), ø (13), pies (43), brazos (58).
706. El informante 39 aclaró que "casco" es el que está dividido en dos mientras que "pezuña" no tiene división alguna.
ø (47), pata (50), casquillo (59), uña (66), coz (74), herradura (4).

707. Cuerpo (24, 45, 97), espalda (34, 62, 65), montura (3, 45), dorso (37), muslo (20), rabadilla (37).
708. Los informantes 22, 86, 94, 98, 100 y 103 mencionaron "enancas" vocablo que se unificó con "ancas". La unificación se debe a que probablemente el nombre que dan a la grupa sea "ancas" y hayan usado "en" como preposición, aunque nosotros lo hayamos percibido como una sola palabra - "enancas".
 Ø (37, 66, 67), cola (4, 71), sentaderas (57, 77), atrás del lomo (92), ancas (10), muslos (46), trasero (50), corvas (56), espalda (76), espadilla (76).
709. Cuadril (85, 97, 108), cuartos traseros (9, 93), parte del anca para - abajo (5), ijar (6), nanca (7), sentadera (26), grupa (60), gluteo (71).
710. Patas de atrás (12), Ø (13), cuartos (21), patitas (66), cuartos traseros (6, 9).
711. Rabo (49).
712. Montadura (10, 70) y fusta (108), aclarando que éste es de madera.
713. Llaves (2, 6, 93), astas (72), cuernitos (53).
714. En esta pregunta al igual que en la 94 no se unificó al singular el plural pues consideramos que tanto uno como el otro se pueden emplear para designar un solo objeto y no dos o más.
 Otras respuestas fueron: tetas (58, 82, 84), Ø (29, 57), amamantaderas (95), vegiga (22), chiche (40), chichi (46), teta (81), óvula (92).
715. Uña (66), herradura (4), coz (23).
716. Ø (3), cresti (13), cabeza (95).
717. En esta pregunta al igual que en la 742 (nota 714) no se unificó el plural al singular.
 Aretes (45, 86), moco (46), tortillas (79), corallillo (87), cogote (95), papeiras (5), pechera (24), garganta (24), cachetes (28), buche (41), gargantilla (43).
718. Espolones (37), pezuñas (29).
719. Trompita (23, 53), toshca (64, 68), chuzo (98), nariz (107), boca (31), tostón (55), reja (78). El informante 98 aclaró que "chuzo" se usa en tierra caliente.
720. Los informantes respondieron tanto toshear toshear como "tosquear"; se unificó en la primera pronunciación por ser más los que la usaron. Los informantes que utilizan la segunda son el 65 y el 67; el 68 conoce ambas.
 Hurgar (24, 103), bañarse (50), cavar (52), usar (73), voltear la tierra (79), chucear (94), revoltar (4), hacer lodo (4), empujar y revolver - (5), husnear (39), revolver (46), empujar tierra (47), jalar la tierra (47).
721. El informante 102 mencionó que el vocablo "nalgas" lo usa él y "pierna" lo emplean en el mercado.
 Chamorro (14, 39, 101), muslo (42, 62, 101), chuleta (41), glúteo (71), cuartos traseros (6), cuadril (9), espaldilla - especificando que es la parte de adelante - (10), pata (13), lomo (15).
722. Ø (79), exprimir (57).
723. Cruda (43, 68, 93), Ø (81, 83), de rancho (20), de cabra (25), de vaca (45), tierna (53), sin pasteurizar (66), espumada (94), acabada de ordeñar (97), normal (5).
724. Bronca (11, 18, 19, 90), hervida (47, 57, 86), cruda (12, 107), resagada (61, 76), normal (5, 53), descremada (96), vieja (99), helada (104), añeja (6), de vaca (15), preparada (22), fresca (35), ya que tiene días

- (48), muy buena (54), pura (64), del día (71), atrasada (78), de un día anterior (78).
725. El informante 25 mencionó que "requesón" es lo que sobra al hacerse la primera masa blanca y mantecosa después de cortada la leche; el 51 dijo "requesón" es un queso muy lavado y sin grasa.
- Calostro (25, 71), gordo o gordura de la leche (17, 18), queso (17),
726. No se unificó "cuajado" y "cuajada" ya que no designan un distinto sexo real del concepto por lo que los consideramos nombres distintos entre sí, aunque sólo difieran por ser masculino y femenino gramaticalmente. Debido a lo anterior quisimos dejar registrado el uso de una u otra forma.
- Solidificado (24, 42), zorrillo (92, 96), se asienta (79), masa (93), -formadura (1), se condensa (9), calostro (19), lácteo (45), tratado (50), quesillo (66), cuaje (71), airado (73), jocoque (76).
727. Residuos (24), calostro (32), aguado (38), grasa (101), disuelto (1), -calostro (15).

CONCLUSIONES

VARIANTES DIALECTALES.

El material recogido en el trabajo de campo muestra el léxico empleado en seis ciudades capitales: Guadalajara, Guanajuato, Querétaro, Pachuca, Toluca y Morelia.

La información obtenida como materiales lingüísticos que han resultado de esta investigación es muy vasta y puede ser sometida a muy diversos tipos de análisis.

En las siguientes páginas nos dedicamos a hacer únicamente un estudio dialectal recordando la finalidad con que fue concebido este trabajo..

Llamaremos términos a los signos lingüísticos incluidos en el cuestionario. Como ya se dijo anteriormente, presentamos a los informantes el significado de dichos signos para obtener los distintos nombres que se les dan. Todos los términos del cuestionario aparecen subrayados, asimismo, y con el fin de no confundir las respuestas de los informantes con dichos términos, las variantes se escriben entre comillas; por ejemplo: cuando hablemos de zapato como signo lingüístico que se encuentra en el cuestionario, es decir, como término, lo anotaremos subrayado, y cuando hagamos mención de "zapato" como respuesta de uno o varios de los informantes, es decir, como variante, escribiremos la palabra entre comillas.

A cada significado le pertenece un número desigual de variantes, ya que los informantes emplean diferentes nombres para designar una misma cosa.

Cada uno de los apartados del cuestionario contiene diferente número de términos y diferente número de variantes.

El siguiente cuadro nos muestra el número de términos y el número de - variantes que tiene cada apartado, así como sus porcentajes correspondientes.

APARTADO	No. DE <u>TERMINOS</u>	% DE TERMINOS EN RELACION - AL TOTAL DEL CUESTIONARIO	VARIANTES	% DE VARIANTES EN RELACION AL TOTAL DEL CUES TIONARIO
I	92	12.06%	317	11.83%
II	50	6.55%	160	5.97%
III	76	9.96%	278	10.37%
IV	54	7.08%	225	8.40%
V	21	2.75%	79	2.95%
VI	25	3.28%	106	3.96%
VII	38	4.98%	129	4.81%
VIII	24	3.15%	84	3.13%
IX	55	7.21%	197	7.35%
X	38	4.59%	187	6.98%
XI	114	14.94%	344	12.84%
XII	176	23.07%	574	21.42%
TOTAL	763	100.00%	2680	100.00%

Hay algunos conceptos cuyos significantes difieren de una capital a - otra. Consideramos que esto es significativo cuando cinco o más informantes de una capital - 28% o más - emplean una variante desconocida en las otras. A esta diferencia de significativo, representada con dicho porcentaje, le lla maremos **variante dialectal**, ya que está circunscrita en un marco geográfico.

Analizaremos progresivamente las variantes dialectales en una, dos, - tres y hasta cuatro capitales. Las variantes en cinco capitales no se anali-

zaron ya que al estudiarlas tendríamos que haber tomado en cuenta aquellas - respuestas iguales en cinco ciudades y diferentes en una de ellas y esto ya - lo hemos presentado en el análisis de variantes en una sola capital.

Variantes en una sola capital.

Analizaremos primero las variantes dialectales que fueron mencionadas - sólo por informantes de una capital. Al referirnos a una sola capital, no que - remos decir que describamos únicamente las variantes de Guadalajara o Guana- - juato por ejemplo, sino que son variantes mencionadas en una de las seis capi- - tales, sea cual fuere.

El siguiente cuadro nos muestra cuales fueron dichas variantes, el apar- - tado y el término al que corresponden así como los informantes que las dije- - ron y la ciudad de la cual son representativos.

APARTADO	TERMINO	VARIANTE DIALECTAL	INFORMANTES	CAPITAL
I	1) 36. Desdentado (hombre sin dientes)	1) Molacho (Molacholo, molocho, molenque)	1, 3, 5, 6, 14, 16 ₂ , 17.	GUADALAJARA
I	2) 49. Pajita para sorber (popote)	2) Pajita	6 ₂ , 7, 11 ₂ , 15, 17 ₂ , 18 ₁ .	GUADALAJARA
IV	3) 223. Pelar la pava	3) Echar pegue	92 ₁ , 95 ₂ , 96 ₂ , 100 ₂ , 102, 103, 104.	MORELIA
VI	4) 306. Llevar a hombros	4) Tutado	92 ₂ , 99 ₀ , 100, 101, 102 ₁ , 103 ₁ , 105 ₁ , 107 ₁ .	MORELIA
		5) Canchado	1 ₂ , 3, 4 ₂ , 7, 9, 11, 12, 15 ₁ .	GUADALAJARA
VI	5) 307. Llevar a cuestras	6) Tutado	91, 92, 95, 100, 103, 104, 105, 106, 108.	MORELIA

APARTADO	TERMINO	VARIANTE DIALECTAL	INFORMANTES	CAPITAL
VII	6) 337. Tornillo	7) Chilillo	1 ₁ , 3 ₂ , 7 ₀ , 8 ₁ , 9 ₀ , 11 ₀ , 16 ₀ , 18 ₀ .	GUADAJAJARA
VIII	7) 373. Faltar a clase voluntariamente.	8) Se la saló	91, 92, 93, 94, 96, 98, 99, 100, 101 ₁ , 102, 103, 104 ₁ , 107, 108.	MORELIA
		9) Echarse la gorda	37, 38, 40 ₂ , 41, 42 ₁ , 43, 44 ₁ , 45 ₂ , 46 ₂ , 49, 50 ₀ , 51 ₁ , 52 ₀ .	QUERETARO
		10) Irse de pinta	19, 20, 21 ₂ , 23 ₀ , 31, 36 ₀ .	GUANAJUATO
X	8) 446. Piedras sueltas guijarreros.	11) China	92, 93, 99, 106, 107.	MORELIA
XI	9) 510. Pelar un plátano.	12) Limpiar un plátano.	56, 58, 61, 64, 70, 72.	PACHUCA
XI	10) 567. Melón	13) Melón chino	4, 5, 7 ₀ , 10, 13.	GUADAJAJARA
XII	11) 585. Langosta	14) Chocho	95, 97, 102, 104, 107.	MORELIA
XII	12) 591. Hormi migas	15) Asquiles	2 ₀ , 3 ₀ , 4 ₀ , 5 ₁ , 7, 8 ₀ , 9 ₀ , 12 ₀ , 14 ₀ , 16 ₀ , 17 ₀ .	GUADAJAJARA
		16) Hormiga mantequera.	38, 39 ₀ , 40 ₀ , 42 ₀ , 43 ₀ , 44 ₀ , 45 ₀ , 47 ₀ , 48 ₀ .	QUERETARO
		17) Asquiles	1 ₂ , 11 ₂ , 12 ₀ , 13 ₀ , 18 ₀ .	GUADAJAJARA
XII	13) 595. Insecto fosforescente volador	18) Chupiro	19, 22 ₁ , 23 ₂ , 26 ₀ , 28.	GUANAJUATO

APARTADO	TERMINO	VARIANTE DIALECTAL	INFORMANTES	CAPITAL
XII	14) 603. Cucaracha	19) Champape	55o, 56o, 57o, 59o, 60o, 61o, 62o, 63o, 64o, 65o, 66o, 67o, 68, 70, 71.	PACHUCA
		20) Chímén	38o, 39o, 40o, 41o, 42o, 43o, 44o, 45o, 46o, 48o, 51o, 52o, 53o, 54o.	QUERETARO
		21) Juan	19o, 20o, 22 ₁ , 23 ₁ , 24 ₂ , 25o, 26o, 30o, 32, 35o.	GUANAJUATO
XII	15) 604. Escara bajo	22) Torito	75o, 77, 79, 80, 83, 84 ₁ , 85, 88o, 89o, 90.	TOLUCA
XII	16) 626. Pavo	23) Cono	56 ₂ , 60 ₂ , 61 ₂ , 63 ₂ , 64 ₁ , 66 ₂ , 67 ₂ , 70 ₁ , 72o.	TOLUCA
XII	17) 639. Renacua jo	24) Champu jón	37, 38, 39, 40, 41, 43, 44, 46, 48, 49, 52.	QUERETARO
		25) Atepo cate	76o, 77 ₂ , 80, 85 ₁ , 86, 87o.	TOLUCA
XII	18) 647. Topar	26) Toponear	55, 56 ₁ , 58 ₁ , 65, 70.	TOLUCA
XII	19) 721. Manera de lla mar al gato	27) Tonchi- tonchi	3 ₁ , 4o, 7o, 13, 14.	GUADALAJARA

En los resultados obtenidos, encontramos veintisiete variantes dialectales (1.01% del total de las respuestas) que corresponden a diecinueve términos (2.49% del total del cuestionario). Estos veintisiete casos están repartidos, como ya se dijo, en las seis ciudades capitales, aunque cada uno de ellos se mencionó en una sola capital.

Como se puede observar, en Guadalajara fue donde se presentó mayor número de variantes con un total de ocho, en Morelia hubo seis, en Querétaro cuatro, en Toluca cuatro, en Guanajuato tres y en Pachuca dos.

De las veintisiete variantes, catorce pertenecen al apartado XII. Animales. Ganadería; tres al VI. Juegos y Diversiones; tres al VIII. La enseñanza; dos al I. El cuerpo humano; dos al XI. Agricultura; una al IV. La familia. El ciclo de la Vida. La salud; una al VII. Profesiones y oficios y una al X. Accidentes topográficos.

Cabe mencionar que en el apartado VI. las tres variantes corresponden sólo a dos términos. Asimismo, las tres variantes del apartado VIII. están incluidas en un término y en el apartado XII son nueve los términos y catorce las variantes.

Dado que cada apartado contiene diferente número de términos y de variantes, es necesario tomar en cuenta esta desigualdad para obtener la variación proporcional.

En las siguientes gráficas mostraremos:

Gráfica 1. Relación proporcional de los términos que presentaron variantes dialectales mencionadas en una capital con -

respecto al número de términos de cada apartado del cuestionario.

Gráfica 2. Relación proporcional de las variantes dialectales con respecto al total de variantes de cada apartado.

Gráfica 1

(Términos con variantes dialectales)

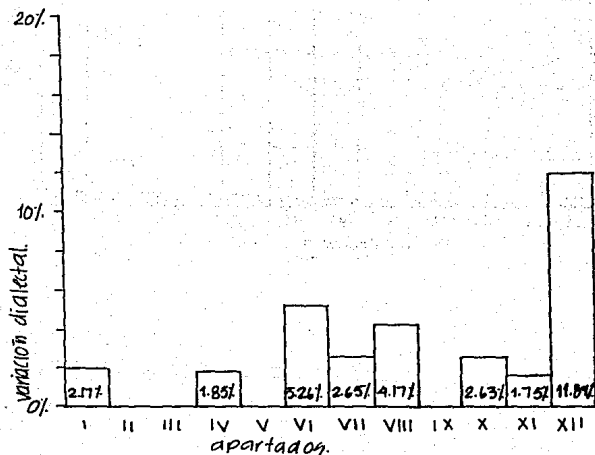

Gráfica 2
(Variantes dialectales)

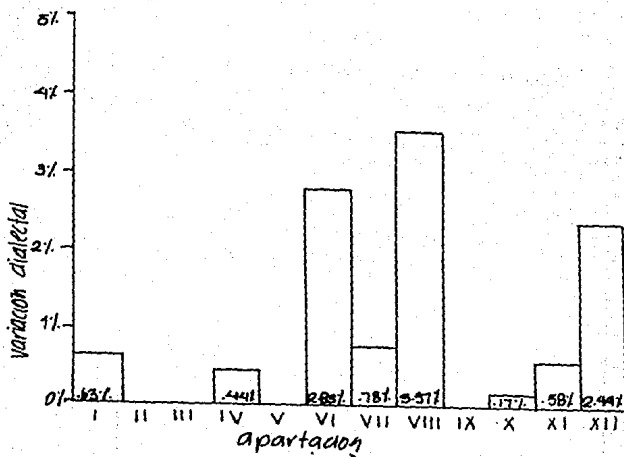

Variantes mencionadas en dos capitales.

En el siguiente cuadro mostraremos aquellas variantes dialectales mencionadas en dos ciudades aunque en una de ellas fueron usadas por cinco o más informantes y en la otra, generalmente, sólo por uno, dos, tres o cuatro informantes. La capital en donde la variante fue mencionada por cinco o más personas, es decir, aquella donde la variante es dialectal, la llamaremos capital mayoritaria o ciudad donde la variante es representativa.

APARTADO	TERMINO	VARIANTE DIALECTAL	INFORMANTES	CAPITAL
I	1) 37. Falto de un diente	1) Molacho	4, 5, 6, 9, 13, 14, 16. 36 ₂ .	GUADALAJARA GUANAJUATO
I	2) 49. Pajita para sorber (pote)	2) Paja	2 ₂ , 5, 8, 9, 13, 17, 1 ₁ , 23 ₂ .	GUADALAJARA GUANAJUATO
I	3) 77. Arcadas	3) Náusea	15. 57, 64, 68, 71, 72.	GUADALAJARA PACHUCA
I	4) 79. Talón	4) Carcañal	70. 73, 77, 79, 81 ₀ , 82 ₂ , 88.	PACHUCA TOLUCA
IV	5) 223. Pelar la pava	5) Echar reja	19, 20, 21, 22, 23 ₀ , 25, 26, 27 ₁ , 28, 29, 30 ₁ , 32, 33, 34 ₂ , 35 ₁ , 36. 42, 54.	GUANAJUATO QUERETARO
IV	6) 239. Hijo nacido tarde	6) La gorda del perro	7, 14. 96, 99, 100, 101, 104.	GUADALAJARA MORELIA
VI	7) 305. Tejuelo Rayuela	7) Bebeleche	1, 2 ₁ , 3, 4, 5, 6, 7, 8, 9, 10, 11 ₁ , 12 ₁ , 13, 14, 15, 16, 17, 18 ₂ , 23 ₂ .	GUADALAJARA GUANAJUATO

APARTADO	TERMINO	VARIANTE DIALECTAL	INFORMANTES	CAPITAL
VI	8) 306. Llevar a hombros	8) De burrito	41 ₁ . 55, 56o, 59o, 65 ₁ , 68, 71 ₁ .	QUERETARO PACHUCA
VI	9) 307. Llevar a cuestas	9) Canchado	1, 3 ₂ , 4o, 5, 7, 9, 13. 23 ₂ .	GUADALAJARA GUANAJUATO
VI	10) 319. La co <u>meta</u>	10) Giiila	19o, 20 ₃ , 22o, 23 ₂ , 24 ₁ , 25o, 26o, 27 ₂ , 28 ₂ , 31o, 32 ₁ , 34 ₂ , 35 ₂ , 36o. 55o, 56o, 58 ₁ , 59o, 64, 65o, 66o.	GUANAJUATO PACHUCA
VIII	11) 373. Faltar a clase voluntariamente	11) Hacer la - pinta	5, 8, 9, 11, 13, 16, 18. 42 ₂ .	GUADALAJARA QUERETARO
X	12) 440. Terreno en descanso	12) Terreno en descanso	63o, 64. 92, 94, 104, 105, 108.	PACHUCA MORELIA
X	13) 443. Arcilla (roja)	13) Tierra roja	9, 10, 14, 15o, 16, 21, 29.	GUADALAJARA GUANAJUATO
X	14) 455. Alberca (balsa, estanque)	14) Jagüey	59, 61o, 62, 69, 71. 98.	PACHUCA MORELIA
XI	15) 486. Zapapico	15) Güingaro	25o, 26o. 61 ₂ , 62, 63o, 64 ₂ , 70 ₂ .	GUANAJUATO PACHUCA
XI	16) 559. Nuez	16) Nuez de Cas <u>tilla</u>	35. 67, 68, 69, 70, 71, 72.	GUANAJUATO PACHUCA

APARTADO	TERMINO	VARIANTE DIALECTAL	INFORMANTES	CAPITAL
XII	17) 608. Mariqui ta	17) Cajita	20, 21, 22, 23, 24, 25, 26, 27, 28, 29, 31, 33, 35, 36.	GUANAJUATO
		18) Gallinita	54. 1, 3 ₂ , 4, 7, 9 ₁ , 10, 11 ₁ , 16, 18. 94, 99, 100, 102, 103.	QUERETARO GUADALAJARA MORELIA
XII	18) 639. Rena- cuajo	19) Qisarapo	19 ₂ . 91 ₁ , 92, 93 ₁ , 96, 100, 101, 102, 103, 106, 107 ₁ .	GUANAJUATO MORELIA
XII	19) 650. Perro	20) Chucho	10, 2 ₂ , 3 ₃ , 4 ₂ , 50. 8 ₁ , 9 ₁ , 11 ₁ , 12 ₂ , 14 ₂ , 15 ₂ , 17 ₃ , 18 ₂ . 19 ₂ , 20 ₂ , 27 ₂ .	GUADALAJARA GUANAJUATO
XII	20) 698. Huevo podrido	21) Apestoso	56. 80 ₂ , 81, 82, 850, 86 ₂ .	PACHUCA TOLUCA
XII	21) 708. Vivien da del cerdo	22) Zahuda	41, 52. 73, 74, 76, 79, 82, 83, 86, 88.	QUERETARO TOLUCA
XII	22) 743. La pezu ña	23) Casco	60. 77, 78, 79, 81, 82, 85, 87.	PACHUCA TOLUCA
XII	23) 750. Hozar	24) Toshquear	55, 56, 65, 67, 68, 71. 84.	PACHUCA TOLUCA

Como se puede observar, el número de variantes dialectales mencionadas es de veinticuatro y de los términos a los que pertenecen - es de veintitrés. Lo anterior corresponde al 0.90% del total de las variantes y al 3.01% del total de los términos.

En relación a lo explicado anteriormente es de gran importancia notar que de estos veinticuatro vocablos, veintidós no se pueden señalar como variantes dialectales de dos capitales, puesto que en una de ellas no se llega al mínimo de cinco informantes, pero tampoco podemos olvidar que son términos conocidos en dos localidades.

De estos veintidós casos, quince fueron registrados por un informante en una capital y el resto en la ciudad representativa. Buscamos si existía alguna relación de estos informantes con la capital mayoritaria para poder localizar posibles influencias.

Los quince vocablos corresponden a trece personas, ya que dos de ellas dieron variantes de dos conceptos distintos.

Son nueve los informantes que no tienen ninguna relación con la capital donde el vocablo es representativo, sin embargo, cuatro de ellos si están relacionados: el informante 23, natural de Guajuato, en tres ocasiones conoce variantes que se pueden considerar exclusivas de Guadalajara. El está casado con una mujer de Jalisco. Las palabras que conoce de Guadalajara son: "paja", "bebeleche" y "canchado". Cabe notar que los tres vocablos los emplea como segunda opción (subíndice 2, vid. pág. 35). Es posible la influencia de su cónyuge en estas tres respuestas, debido a que dos de ellas son de uso propio en las diversiones de los niños. La variante "paja"

se usa a cualquier edad, pero puede tener mayor relación con el vocabulario empleado por los niños.

El informante 42 de Querétaro mencionó "hacer la pinta", variante de Guadalajara, lugar donde él vivió durante dos años.

El informante 54 de Querétaro conoce dos variantes representativas de Guanajuato: "cajita" y "echar reja". La primera generalmente se adquiere en la niñez y la segunda se emplea en la adolescencia o juventud. Es probable que estas variantes sean de influencia guanajuatense, porque este informante vivió veintiún años en León, ciudad cercana a la capital de Guanajuato.

El informante 60 oriundo de Pachuca utiliza la palabra "cascos" para designar a las pezuñas, lo cual puede deberse a una influencia materna, puesto que su madre es natural del Estado de México.

El resto de los informantes (15, 19, 35, 36, 41, 56, 70, 84 y 98), no tienen ninguna relación aparente con la capital a la que pertenecen los usos dialectales.

Además de los quince casos explicados con anterioridad, existen seis ocurrencias en las que sólo dos informantes de la capital mayoritaria y uno de la minoritaria mencionaron la variante dialectal. Asimismo, hubo un caso: 20. "chucho" en el que tres informantes de la ciudad no representativa emplearon dicha variante.

En estos siete casos, dos informantes tienen relación con la capital en donde se da la variante dialectal^{*1}: los informantes 42 y 54 de Querétaro conocen la variante "echar reja" propia de Guanajuato. El cónyuge de cada uno es natural de Celaya, Guanajuato.

El resto de los informantes (7, 14, 19-21, 25-27, 29, 41, 52,

63, 64) no guardan ninguna relación con la capital mayoritaria.

De las veinticuatro variantes dialectales recogidas en dos capitales, ocho fueron de Guadalajara, siete de Pachuca, cuatro de Toluca, cuatro de Morelia y tres de Guanajuato*².

Con relación a los apartados del cuestionario, las variantes están repartidas de la siguiente forma: cuatro pertenecen al primer apartado, una al segundo, una al cuarto, cuatro al sexto, - una al octavo, tres al décimo, dos al onceavo y ocho al doceavo.

En las siguientes gráficas mostramos:

Gráfica 1. Relación proporcional de los términos que presentaron variantes dialectales mencionadas en dos ciudades con respecto al número de términos de cada apartado del cuestionario.

Gráfica 2. Relación proporcional de las variantes dialectales con respecto al total de variantes de cada apartado.

Gráfica 1

(Términos con variantes dialectales)

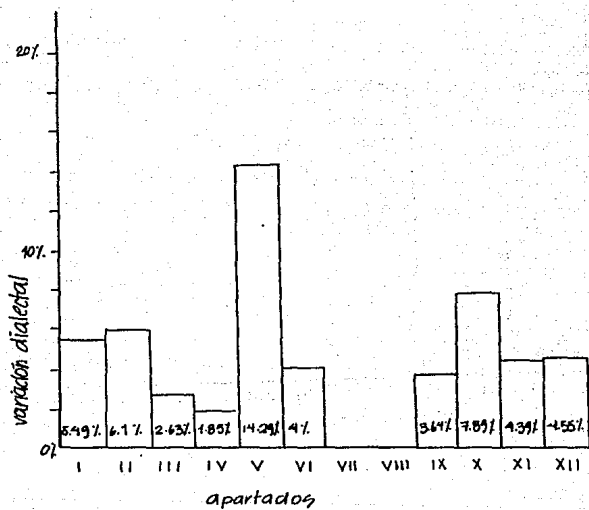

Gráfica 2
(Variantes dialectales)

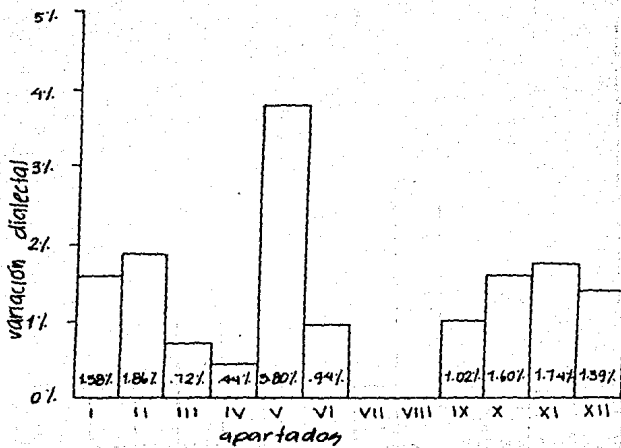

Variantes dialectales mencionadas en tres capitales.

En el siguiente cuadro mostramos aquellas variantes dialectales empleadas en tres ciudades aunque en dos de ellas, en algunas ocasiones, fueron mencionadas por menos de cinco informantes.

APARTADO	TERMINO	VARIANTE DIALECTAL	INFORMANTES	CAPITAL
I	1) 25. Legañoso	1) Chinguifoso	36. 56, 60, 61, 69, 71 ₂ 72 ₁ . 73, 79 ₁ , 84, 85 ₂ , 88, 89.	GUANAJUATO PACHUCA TOLUCA
I	2) 29. Barbilla	2) Piocha	4, 6 ₂ , 7, 10, 16, 18 ₂ 23 ₂ . 72 ₂ .	GUADALAJARA GUANAJUATO PACHUCA
I	3) 41. Eructar	3) Orutar	55, 57, 59, 61 ₂ , 67. 76, 77, 83, 85 ₂ . 92 ₁ , 94, 96, 100 ₁ , 102 ₂ , 106.	PACHUCA TOLUCA MORELIA
I	4) 65. Dedo me- ñique	4) Chico	1 ₁ , 4. 75 ₂ , 76 ₁ , 77, 79, 90 ₁ . 94 ₂ , 95 ₂ .	GUADALAJARA TOLUCA MORELIA
I	5) 73. Herniado	5) Enfermo	48. 55, 57, 58, 59, 63 ₂ , 70. 78, 85.	QUERETARO PACHUCA TOLUCA
II	6) 96. Bragueta	6) Manera	2, 5 ₁ , 6 ₁ , 7, 8, 13 ₀ , 15, 16 ₁ , 17 ₁ , 18. 31. 96, 98 ₂ .	GUADALAJARA GUANAJUATO MORELIA
II	7) 111. Abrigarse	7) Taparse	13 ₁ , 17.	GUADALAJARA

APARTADO	TERMINO	VARIANTE DIALECTAL	INFORMANTES	CAPITAL
II	8) 112. Desabri- garse	8) Destaparse	65, 67.	PACHUCA
			74 ₁ , 75 ₂ , 80 ₁ , 82, 83, 85 ₁ .	TOLUCA
III	9) 164. Andade- ras de niños	9) Andador	150, 17.	GUADALAJARA
			54 ₂ , 75, 82, 83, 84, 85.	QUERETARO TOLUCA
III	10) 205. Carne seca y sala- da	10) Carne seca	19, 20, 21, 22, 23 ₁ , 24 ₂ , 250, 26 ₂ , 27, 28, 29, 30, 33, 34, 35.	GUANAJUATO
			39 ₂ , 45.	QUERETARO
III	10) 205. Carne seca y sala- da	10) Carne seca	63.	PACHUCA
			40, 70, 8, 10 ₁ .	GUADALAJARA
IV	11) 239. Hijo nacido tardia- mente	11) Xocoyote	20.	GUANAJUATO
			91 ₁ , 94, 95, 96 ₁ , 97, 1020, 105 ₁ , 1060, 107 ₁ .	PACHUCA
V	12) 277. Casa parro- quial	12) Convento	44.	QUERETARO
			58, 63, 67, 70, 71.	PACHUCA
V	13) 288. Todos los san- tos	13) De los angelitos	81, 88.	TOLUCA
			39 ₁ , 42, 47 ₁ , 53, 54.	GUANAJUATO QUERETARO
V	14) 295. Cocco	14) Cuco	850.	TOLUCA
			1, 4, 10.	GUADALAJARA
V	14) 295. Cocco	14) Cuco	37, 38, 46.	QUERETARO
			93, 94, 95, 96, 102, 103.	MORELIA
V	14) 295. Cocco	14) Cuco	22, 23 ₂ , 25, 30 ₂	GUANAJUATO
			310, 32.	QUERETARO
			37 ₁ , 38, 390, 41,	QUERETARO

APARTADO	TERMINO	VARIANTE DIALECTAL	INFORMANTES	CAPITAL
			42, 47, 48, 52. 91, 103.	MORELIA
VI	15) 307. Llevar a cuo <u>g</u> tas	15) De burrito	41. 55, 56, 64, 67, 68, 72o.	QUERETARO PACHUCA
			96.	MORELIA
IX	16) 401. Resguar <u>d</u> darse de la lluvia	16) Atajarse	43, 44, 46 ₂ . 55, 58, 61 ₁ , 64. 73, 78 ₂ , 79, 82, 85, 86, 87 ₂ , 88.	QUERETARO PACHUCA TOLUCA
IX	17) 402. Lloviz <u>n</u> na	17) Brizna	46, 50. 55, 58, 61, 63o, 64, 67, 71, 72o.	QUERETARO PACHUCA
			80.	TOLUCA
X	18) 433. Cerro (monta ña pe- queña, redonda)	18) Monte	21, 33. 66, 72. 76, 82, 83, 86, 87.	GUANAJUATO PACHUCA TOLUCA
X	19) 434. Colina (lcma)	19) Cerrito	3, 4, 5o, 10, 15, 17. 43o, 47, 50o, 51, 52 ₂ . 66, 68.	GUADALAJARA QUERETARO PACHUCA
X	20) 451. Afluen <u>t</u> e (quebra <u>d</u> a).	20) Boca	1, 15, 16, 17, 18. 32. 74, 90.	GUADALAJARA GUANAJUATO TOLUCA
XI	21) 482. Escar <u>d</u> dar	21) Desqueli <u>t</u> tar	19, 25, 28, 31, 32 ₁ , 34. 38, 40 ₂ , 43, 52. 91, 104 ₁ , 106.	GUANAJUATO QUERETARO MORELIA
XI	22) 499. Majar el arroz	22) Machacar	4, 8, 9, 14, 16. 48. 55, 66, 67, 70.	GUADALAJARA QUERETARO PACHUCA.

APARTADO	TERMINO	VARIANTE DIALECTAL	INFORMANTES	CAPITAL
XI	23) 504. Plá <u>ta</u> no. <u>En</u> nano- (plan- ta)	23) Vástago	1, 3, 4, 8, 9, 11, 16, 17. 55. 94, 98, 99 ₁ , 104 ₁ , 105 ₁ , 107, 108.	GUADALAJARA PACHUCA MORELIA
XI	24) 505. Ter <u>re</u> no de plá <u>ta</u> nos	24) Hu <u>er</u> ta	250. 78, 84, 86. 93, 94, 98, 103, 104, 107.	GUANAJUATO TOLUCA MORELIA
		25) Palmar	8, 18. 21, 26, 28, 33, 35, 36. 59.	GUADALAJARA GUANAJUATO PACHUCA
XI	25) 519. lab <u>ra</u> dor	26) Agr <u>ic</u> ul- tor	19. 61 ₁ , 71. 75, 76, 78, 80 ₂ , 84.	QUERETARO PACHUCA TOLUCA
XI	26) 529. Ronzal	27) Soga	1, 4, 7, 8, 13, 15, 16. 24. 57, 62.	GUADALAJARA GUANAJUATO PACHUCA
XII	27) 584. Sal <u>ta</u> mont <u>es</u>	28) Cho <u>ch</u> o	27. 40. 91 ₁ , 92, 93, 94 ₁ , 95, 96 ₁ , 970, 99 ₁ , 100, 101, 104 ₁ , 105, 107, 108.	GUANAJUATO QUERETARO MORELIA
XII	28) 595. In <u>sec</u> to f <u>os</u> res <u>cen</u> te vo- lador	29) Al <u>um</u> bra- dor	3, 4, 9, 13, 16. 43, 49. 920, 94, 97, 98, 100, 105 ₂ , 106, 108.	GUADALAJARA QUERETARO MORELIA

APARTADO	TERMINO	VARIANTE DIALECTAL	INFORMANTES	CAPITAL
XII	29) 604. Escara bajo	30) Mayate	5, 7, 8, 11, 13, 14, 15. 64, 67, 68, 70, 71. 91, 94 ₂ , 98, 99 ₁ , 100 ₁ , 102 ₀ , 103, 104, 107 ₃ , 108.	GUADALAJARA PACHUCA MORELIA
XII	30) 608. Mariquita	31) Gallinita ciega	2, 5. 73. 91, 93, 96, 101, 104 ₁ , 105, 107 ₁ , 108 ₂ .	GUADALAJARA TOLUCA MORELIA
XII	31) 720. Manera de llamar al perro	32) Ch ch	190, 210, 22, 25, 28, 30. 590. 930, 108.	GUANAJUATO PACHUCA MORELIA
XII	32) 721. Manera de llamar al gato	33) Chito, chito	27, 35. 50. 92, 94, 96, 99, 100, 103, 104, 108.	GUANAJUATO QUERETARO MORELIA
XII	33) 723. Manera de llamar al burro	34) Por su nombre	1, 4, 7, 8, 12, 14. 76. 960, 98.	GUADALAJARA TOLUCA MORELIA
XII	34) 753. Leche recién ordeñada	35) Fresca	33. 55, 56, 59, 61, 63, 65, 71. 73, 77.	GUANAJUATO PACHUCA TOLUCA

Las treinta y cinco variantes dialectales obtenidas corresponden a treinta y cuatro términos debido a que del término 505. se dieron dos distintas variantes. Esto corresponde al 1.31% del total de las variantes y al 4.46% de los términos con respecto - al cuestionario en su totalidad.

En los datos anteriores se observa que hay dos casos en los -

que se dan menos de cinco informantes de la capital o capitales - que no son representativas. De estos sesenta y dos casos, encontramos que sólo en uno es posible la influencia de la capital mayoritaria en la minoritaria.

La variante "desquelitar" -término 482. Escardar a mano- representativa de Guanajuato, fue mencionada también por cuatro informantes de Querétaro: 38, 40, 43 y 52. Dos de estos informantes no presentan ninguna relación con Guanajuato. El cónyuge del informante 43 es natural de Tierra Blanca, Guanajuato y el esposo y - los padres del informante 52 son originarios de dicho Estado; el padre es natural de San Miguel Allende y tanto el esposo como la madre, de Comonfort.

Tomando únicamente en cuenta las capitales representativas, Morelia tuvo diez variantes, Guadalajara diez, Pachuca ocho, Toluca tuvo siete variantes, Guanajuato cinco y Querétaro tres*³.

Las variantes dialectales están repartidas de la siguiente manera: cinco corresponden al primer apartado, tres al segundo, dos al tercero, uno al cuarto, tres al quinto, uno al sexto, dos al noveno, tres al décimo, siete al onceavo y ocho al doceavo.

En las siguientes gráficas mostramos:

Gráfica 1. Relación proporcional de los términos que presentaron variantes dialectales mencionadas en tres capitales con respecto al número de términos de cada apartado del cuestionario.

Gráfica 2. Relación proporcional de las variantes dialectales con respecto al total de variantes de cada apartado.

Gráfica 1

(Términos con variantes dialectales)

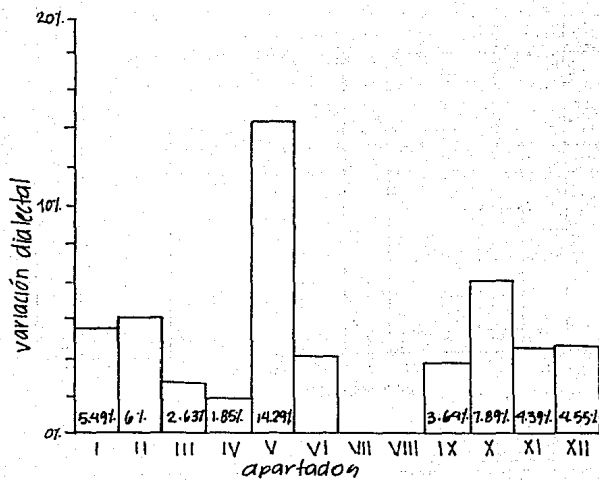

Gráfica 2
(Variantes dialectales)

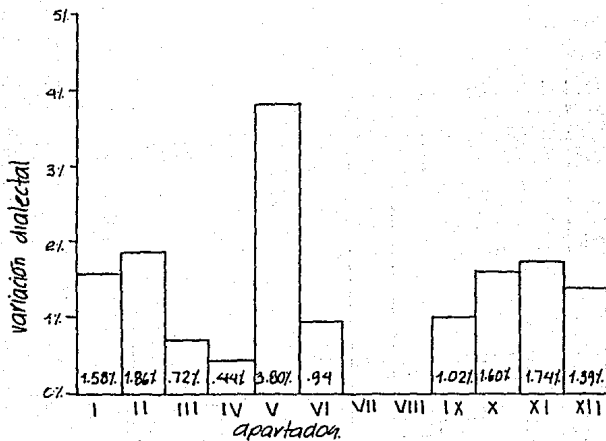

Variantes dialectales mencionadas en cuatro capitales.

En el siguiente cuadro mostramos aquellas variantes dialectales empleadas - en cuatro ciudades aunque en una, dos o tres de ellas, en algunas ocasiones, - fueron mencionadas por menos de cinco informantes.

APARIADO	TERMINO	VARIANTE DIALECTAL	INFORMANTES	CAPITAL
I	1) 74. Crina	1) Chis	45 ₂ , 51 ₂ .	QUERETARO
			64 ₂ , 65 ₂ , 66 ₂ ,	PACHUCA
			68 ₂ .	
			74 ₀ , 83 ₁ , 90 ₀ .	TOLUCA
			92 ₂ , 100 ₁ , 101 ₁ ,	MORELIA
102 ₁ , 105 ₁ , 107 ₁ ,				
108 ₀ .				
I	2) 82. Zambo	2) Chueca	6, 13.	GUADALAJARA
			28 ₀ .	GUANAJUATO
			37, 38, 40, 44,	QUERETARO
			46.	
102.	MORELIA			
II	3) 97. Bolsi llo	3) Bolsillo	2, 7, 8, 9.	GUADALAJARA
			23, 24, 26.	GUANAJUATO
			40, 42, 46, 48	QUERETARO
			50, 51, 52.	
			61, 69.	PACHUCA
II	4) 104. Pasa- monta ñas	4) Gorra	37.	QUERETARO
			57, 59.	PACHUCA
			73, 75, 78, 79	TOLUCA
			82.	
100, 104, 107.	MORELIA			
II	5) 106. Traje de ba ño	5) Short	3 ₁ .	GUADALAJARA
			38 ₀ , 43, 49 ₀ .	QUERETARO
			55 ₂ , 56 ₂ , 64,	PACHUCA
			68 ₀ , 70.	
			73 ₂ , 79 ₂ , 82.	TOLUCA

APARTADO	TERMINO	VARIANTE DIALECTAL	INFORMANTES	CAPITAL
II	6) 121. Delantal	6) Babero	26 ₂ , 34 ₀ . 44 ₂ , 46 ₃ . 55 ₂ , 56 ₀ , 58, 61 ₂ , 64 ₁ , 65 ₁ , 66 ₂ , 67 ₁ , 69 ₂ , 70 ₃ , 71 ₀ , 72 ₀ . 77 ₂ , 79 ₁ , 80 ₂ , 82 ₀ , 85 ₂ , 86 ₁ .	GUANAJUATO QUERETARO PACHUCA TOLUCA
II	7) 134. Cordones	7) Cinta	1, 3, 4, 5, 6 ₂ , 7, 8, 9, 10, 13, 14 ₁ , 15, 16, 17, 18. 31 ₂ . 60 ₂ . 93 ₂ , 95 ₁ , 107 ₂ .	GUADALAJARA GUANAJUATO PACHUCA MORELIA
II	8) 136. Puntera	8) Parche	23, 25, 28 ₀ , 30, 36 14. 56 ₁ . 93 ₂ , 96, 103.	GUANAJUATO GUADALAJARA PACHUCA MORELIA
II	9) 139. Zapaticas	9) Sandalias	39, 40, 46 ₀ , 49 ₂ . 58 ₂ , 59, 62, 66 ₂ , 70. 86, 87 ₀ . 96, 99 ₀ , 100 ₂ .	QUERETARO PACHUCA TOLUCA MORELIA
III	10) 151. Dintel	10) Quicio	53. 67. 74, 80, 88. 92, 97, 98, 102 103, 104, 107, 108.	QUERETARO PACHUCA TOLUCA MORELIA
III	11) 152. Quijicio	11) Rendija	39, 54. 59, 63, 64, 65, 68, 70. 83, 89. 100.	QUERETARO PACHUCA TOLUCA MORELIA

APARTADO	TERMINO	VARIANTE DIALECTAL	INFORMANTES	CAPITAL
III	12) 155. Llanador	12) Llanador	9, 18. 31. 44 ₁ , 45 ₂ , 51, 52, 53. 56, 61, 71.	GUADALAJARA GUANAJUATO QUERETARO PACHUCA
III	13) 199. Cántaro	13) Olla	19 ₁ , 20, 25o, 31, 34. 42, 43, 52o. 58, 70. 77, 79.	GUANAJUATO QUERETARO PACHUCA TOLUCA
III	14) 206. Fregadero	14) Fregador	2, 3, 4, 7o, 8, 9 ₂ , 10, 16, 17. 19, 23 ₂ , 24, 25, 28, 30, 31 ₁ , 34, 35, 36. 53. 92, 94, 95, 96 98, 100, 101, 102, 103, 104, 105 ₁ , 106, 107, 108.	GUADALAJARA GUANAJUATO QUERETARO MORELIA
IV	15) 231. Canastilla	15) Ajuar	14. 24, 28 ₁ . 44. 93, 96, 99o, 104, 106.	GUADALAJARA GUANAJUATO QUERETARO MORELIA
IV	16) 248. Nombres que se dan al manirroto	16) Gastalón	37o, 38, 44, 49. 58, 72o. 73, 75 ₂ , 77 ₂ , 79, 82, 85 ₂ , 88. 93, 95 ₁ , 102, 103.	QUERETARO PACHUCA TOLUCA MORELIA

APARTADO	TERMINO	VARIANTE DIALECTAL	INFORMANTES	CAPITAL
IV	17) 252. Borra chera	17) Ingerir	50. 44 ₁ , 48. 62 ₂ , 63, 66 ₂ 68 ₂ , 71 ₂ . 81 ₂ , 84 ₂ , 87 ₂ .	GUADALAJARA QUERETARO PACHUCA TOLUCA
IV	18) 279. Pila bautis mal	18). Bautis terio	6, 14, 16, 17. 34. 62, 69, 70 ₁ , 71 ₁ 73, 77, 85 ₂ . 87 ₀ , 88.	GUADALAJARA GUANAJUATO PACHUCA TOLUCA
VI	19) 301. Pido la	19) Burro fletado.	1, /. 22 ₂ , 23, 25, 26. 55, 56, 58, 60, 61, 62, 66, 67, 69, 72. 95, 96, 99.	GUADALAJARA GUANAJUATO PACHUCA MORELIA
VI	20) 305. Tejue lo Rayue la	20) Acropla no	20, 22, 28, 29, 30 ₁ , 31, 32, 35 ₁ , 360. 43, 53 ₂ . 61, 63, 71. 87, 900.	GUANAJUATO QUERETARO PACHUCA TOLUCA
VII	21) 329. Quin callero	21) Vendedor	1, 8, 11, 15. 65. 73, 78, 82, 88. 95, 98.	GUADALAJARA PACHUCA TOLUCA MORELIA
VIII	22) 375. Profe sor Fe névoló	22) Maestro buena gente	20, 22, 230, 24, 28. 430, 46. 64, 70. 82.	GUANAJUATO QUERETARO PACHUCA MORELIA

APARTADO	TERMINO	VARIANTE DIALECTAL	INFORMANTES	CAPITAL
IX	23) 390. Cielo culo rre- gado	23) Borrogu- tos	5, 2, 60, 11, 12, 14, 150. 19, 2, 21, 230, 260, 27, 29, 36, 330, 340. 38, 40, 41, 49, 50, 51, 53. 92, 100, 103, 104 106.	GUADALAJARA GUANAJUATO QUERETARO MORELIA
IX	24) 297. Arrebo- les al atarde- cer	24) Rojizo	340, 350. 380, 39, 40, 47, 50. 75, 83, 88. 92.	GUANAJUATO QUERETARO TOLUCA MORELIA
IX	25) 403. Chapa- rrón	25) Tormenta	1, 2, 3, 60, 10, 11, 12, 13, 15, 17, 18. 54. 78, 90. 91, 100.	GUADALAJARA QUERETARO TOLUCA MORELIA
X	26) 433. Cerro (monta- ña pe- queña. Rodon- dedada)	26) Montaña	4, 7, 110, 12, 15. 22, 24. 42, 47. 57, 610, 720.	GUADALAJARA GUANAJUATO QUERETARO PACHUCA
X	27) 439. Terre- no - cultiva- do	27) Milpa	30. 41, 52. 73, 74, 77, 78, 80, 810, 84, 860, 870, 88, 89. 950, 100.	GUANAJUATO QUERETARO TOLUCA MORELIA
X	28) 440. Torren- tera Barren- quera	28) Corriente	1, 3, 5, 60, 7, 8, 9, 10, 11, 12, 13, 140, 15, 16, 17, 18. 360. 43, 54. 91, 95, 103, 104, 105.	GUADALAJARA GUANAJUATO QUERETARO MORELIA

APARTADO	TERMINO	VARIANTE DIALECTAL	INFORMANTES	CAPITAL
		29) Avenida	270, 31. 60. 76, 81, 84, 85, 89. 93.	GUANAJUATO PACHUCA TOLUCA MORELIA
XI	29) 471. Rozar	30) Escardar	8. 34. 82, 84. 93 ₁ , 96, 103, 104, 105, 106.	GUADALAJARA GUANAJUATO TOLUCA MORELIA
XI	30) 482. Escar- dar	31) Escardar	30, 33, 36. 42, 44. 70. 93, 96, 98, 105, 107, 108.	GUANAJUATO QUERETARO PACHUCA MORELIA
XI	31) 484. Azada	32). Pala	15, 17. 24, 31, 35, 36. 41, 46 ₂ , 50, 51, 53. 105.	GUADALAJARA GUANAJUATO QUERETARO MORELIA
XI	32) 489. Mafz	33) Milpa	1, 3, 8, 13, 15, 18. 19, 22, 24. 44 ₂ , 47. 1060.	GUADALAJARA GUANAJUATO QUERETARO MORELIA
XI	33) 509. Raci- mo de pláta- nos	34) Mano	180. 26. 54. 91, 92, 93, 94 95, 96, 97, 99, 100, 101, 102, 103, 104, 105 ₁ , 107.	GUADALAJARA GUANAJUATO QUERETARO MORELIA

APARTADO	TERMINO	VARIANTE DIALECTAL	INFORMANTES	CAPITAL
XI	34) 569. Zumo (de un fruto)	35) Zumo	20, 90.	GUADALAJARA
			21 ₂ , 230, 24 ₁ , 29, 33. 45 ₂ . 93 ₂ , 101 ₂ .	GUANAJUATO QUERETARO MORELIA
XI	35) 572. Corteza de un árbol	36) Tecata	1, 13. 64. 78. 91, 92 ₁ , 94, 96, 990, 1000, 103 ₁ , 104 ₁ , 107 ₁	GUADALAJARA PACHUCA TOLUCA MORELIA
XII	36) 592. Hormiga de alas	37) Hormiga con alas	5, 8, 11, 14, 16, 18. 19, 26, 27, 32. 52. 60.	GUADALAJARA GUANAJUATO QUERETARO PACHUCA
XII	37) 604. Escarabajo	38) Pinacate	4, 5 ₂ , 17. 27 ₁ . 58, 65, 680, 69, 72. 92 ₁ , 99 ₂ , 100 ₂ .	GUADALAJARA GUANAJUATO PACHUCA MORELIA
XII	38) 668. Cabaño semental	39) Garañón	2, 8 ₂ , 9. 44, 54. 63 ₂ . 91, 94, 96, 98, 99, 102, 1030.	GUADALAJARA QUERETARO PACHUCA MORELIA
XII	39) 608. Vivanda del cerdo	40) Zahurda	24, 27, 32. 40 ₁ , 42, 51. 75, 80, 81, 85, 90. 96 ₁ , 98.	GUANAJUATO QUERETARO TOLUCA MORELIA

APARTADO	TERMINO	VARIANTE DIALECTAL	INFORMANTES	CAPITAL
XII	40) 720. Manera de lla mar al perro	41) Chiflido	1, 30, 110. 38, 39, 460. 73, 810, 870. 94, 95, 96, 990, 101.	GUADALAJARA QUERETARO PACHUCA MORELIA
XII	41) 725. Manera de espantar al perro	42) Sáquese	70, 11. 22, 30. 55, 56, 57, 58, 59, 630, 64, 65, 66, 67, 68. 73, 74, 77, 78, 79, 81, 83.	GUADALAJARA GUANAJUATO PACHUCA TOLUCA
XII	42) 730. La crin	43) Clin	7. 25, 32. 73, 75, 78, 79, 85, 86, 88. 94, 102, 103.	GUADALAJARA GUANAJUATO TOLUCA MORELIA
XII	43) 754. Vieja	44) Pasteurizada	20, 23. 44, 50. 56, 66, 68, 69, 72. 82, 83, 84.	GUANAJUATO QUERETARO PACHUCA TOLUCA

Las cuarenta y cuatro variantes dialectales en cuatro capitales -1.64% del total de las variantes- corresponden a cuarenta y tres términos -5.63% del total del cuestionario- ya que el término 449. tiene dos variantes.

En la mayoría de los casos los informantes de la capital minoritaria no tienen relación con la capital mayoritaria, no obstante encontramos cuatro casos en los cuales la influencia es posible: El informante 53 de Querétaro fue el único de su ca

pital que utilizó la variante "fregador". La influencia de una de las capitales representativas, Guanajuato, se puede deber a que su padre es de Salamanca, Guanajuato.

La mayoría de los informantes de Guanajuato le llaman al juego de tejuela "aeroplano". El informante 43, de Querétaro, - también utiliza esta variante; su esposa es de Tierra Blanca, - Guanajuato, por lo que puede suponerse alguna influencia.

El informante 13, de Guadalajara, nombra a la corteza de un árbol "tecata", variante dialectal representativa de Morelia. Es posible que la influencia provenga de sus padres ya que ambos nacieron en Michoacán.

Los tres informantes de Querétaro (42, 43 y 52) que le dicen al cántaro "olla", variante que recogimos en su mayoría en Guanajuato, tienen relación con esta última capital: la esposa del informante 42 es de Celaya, el informante 43 está casado - con una mujer de Tierra Blanca, Guanajuato, y el informante 52 es natural de Celaya, además de haber vivido cuatro años en San Luis de la Paz, Guanajuato.

Tomando en cuenta el cuadro expuesto anteriormente, vemos que el informante 38 en la variante del término 106; el 93 en la del 134; el 61 en la del 305; el 36 en la del 482 y el 3 en la del 720 tienen cierta relación con la capital mayoritaria - (ver anexo no. I). No hemos ahondado en esta posible relación ya que cada variante ha sido mencionada por tres informantes de la capital minoritaria. De estos tres (38, 43, 49 de Querétaro, - variante "short"; 93, 95 y 107 de Morelia, variante "cinta"; 61,

63 y 71 de Pachuca, variante "aeroplano"; 30, 33 y 36 de Guanajuato, variante "escardar" y 1,3 y 11 de Guadalajara, variante "chiflido") sólo un informante en cada variante puede tener alguna relación con la capital mayoritaria. La variante mencionada la puede conocer o por influencia de la capital mayoritaria o porque se use en menor proporción en su propia capital.

Tomando en cuenta las capitales representativas, en Morelia hubo doce variantes dialectales, en Toluca diez, en Pachuca nueve, en Guadalajara ocho, en Guanajuato siete y en Querétaro seis. ⁴

Las variantes dialectales de cuatro capitales están repartidas de la siguiente manera:

Son dos las variantes del primer apartado, siete del segundo, cinco del tercero, tres del cuarto, una del quinto, dos del sexto, una del séptimo, una del octavo, tres del noveno, cuatro del décimo, siete del onceavo y ocho del doceavo.

En las siguientes gráficas mostramos:

Gráfica 1. Relación proporcional de los términos que presentan variantes dialectales mencionadas en cuatro capitales con respecto al número de términos de cada apartado del cuestionario.

Gráfica 2. Relación proporcional de las variantes dialectales con respecto al total de las variantes de cada apartado.

Gráfica 1
 (Términos con variantes dialectales)

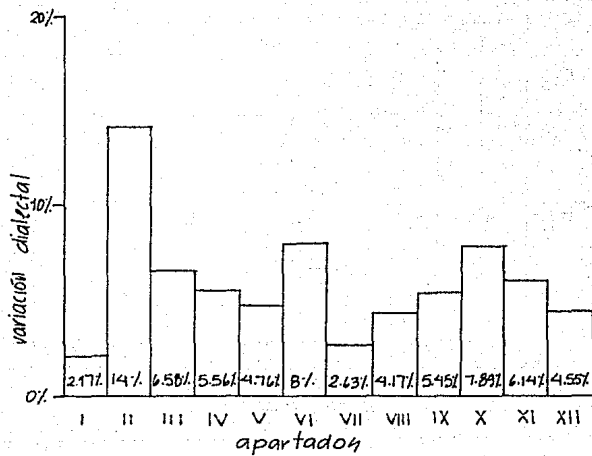

Gráfica 2
(Variantes dialectales)

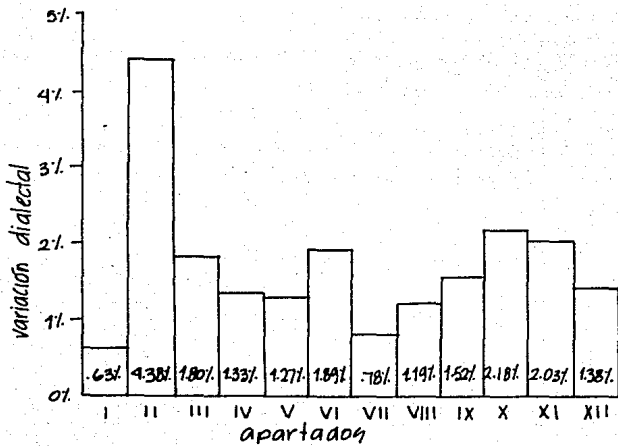

VARIANTES SINTOMÁTICAS

Con base en los resultados obtenidos en el análisis de variantes dialectales, llevamos a cabo un estudio tomando en cuenta algunas variantes sociolingüísticas, haciendo énfasis únicamente en las variantes sintomáticas.

Variantes sintomáticas son aquellas respuestas que guardan alguna relación significativa con el sexo, la edad o el nivel cultural de los informantes.

Los siguientes cuadros nos muestran las variantes dialectales con los datos necesarios para después localizar las variantes sintomáticas. El número que antecede a la variante dialectal corresponde al término al que pertenece.

Variantes dialectales mencionadas en una capital

NOMBRE DE LA VARIANTE DIALECTAL	SEXO		GENERACION			NIVEL CULTURAL		
	Hombres	Mujeres	1a.	2a.	3a.	Bajo	Medio	Alto
49. Pajita	2	4	1	2	3	1	2	3
83. De horqueta	1	4	-	3	1	2	2	-
223. Echar pegue	3	4	3	4	-	2	3	2
306. Tutado	2	6	4	2	2	2	3	3
306. Canchado	5	3	4	2	2	3	1	4
307. Tutado	3	6	3	4	2	4	3	2
337. Chilillo	5	3	3	-	5	3	2	3
373. Se la saló	7	7	6	4	4	4	5	5
373. Irse de pato	4	2	3	2	1	2	2	2
446. China	3	2	2	-	3	1	2	2
447. Boloncha	1	3	1	3	-	1	2	1
510. Limpiar	3	3	2	1	3	4	1	1

NOMBRE DE LA VA RIANTE DIALECTAL	SEXO		GENERACION			NIVEL CULTURAL		
	Hombres	Mujeres	1a.	2a.	3a.	Bajo	Medio	Alto
567. Melón chino	3	2	1	3	1	4	1	-
585. Chocho	2	3	1	2	2	1	3	1
591. Hormiga mantequera	7	2	4	2	3	2	3	4
595. Chupiro	4	1	2	2	1	3	2	-
603. Chompepe	8	7	6	4	5	5	6	4
603. Chimén	8	7	4	5	6	4	5	6
603. Juan	7	3	3	4	3	3	5	2
604. Torito	4	6	3	2	5	3	4	4
626. Cono	4	5	3	2	4	4	I	4
639. Champujón	7	4	5	3	3	6	3	2
639. Atepocate	3	3	-	5	1	2	3	1
647. Toponear	3	2	3	1	1	3	2	-
720. Quisi - quisi	1	4	-	2	3	3	1	1
721. Tonchi - tonchi	3	2	1	3	1	3	1	1
591. Asquilea	7	4	3	3	5	3	5	3
591. Asquillines	1	4	2	2	1	2	1	2

Variantes dialectales mencionadas en dos capitales

NOMBRE DE LA VARIANTE DIALECTAL	SEXO		GENERACION			NIVEL CULTURAL		
	Hombres	Mujeres	1a.	2a.	3a.	Bajo	Medio	Alto
37. Molacho, molachalo, molenque, molocho	7	4	3	5	3	4	2	8
49. Paja	5	2	1	3	3	1	5	1
77. Nausea	1	5	2	2	2	1	2	3
79. Carcañal	4	3	2	1	4	5	1	1
223. Echar reja	9	9	6	5	7	5	6	7
239. La gorda del perro	3	4	2	3	2	2	3	2
305. Bebeleche	10	9	6	7	6	6	7	6
306. De burrito	4	3	3	3	1	1	6	-
307. Canchado	7	1	2	4	2	4	2	2
319. Gñila	12	9	8	7	6	9	8	4
373. Hacwe la pinta	4	4	1	3	4	2	3	3
440. Terreno en descanso	3	4	2	3	2	2	2	3
443. Tierra - roja	2	5	3	2	2	2	2	3
455. Jagüey	4	2	-	2	4	1	4	1
486. Gñingaro	5	2	1	-	6	4	2	1
559. Nuez de Castilla	-	7	-	3	4	2	3	2
608. Cajita	8	7	4	5	6	4	5	6
608. Gallinita	7	7	6	3	5	8	1	5
639. Gusarapo	5	6	7	2	2	5	3	3
680. Chucho	10	6	7	4	5	3	7	6
698. Apestoso	3	3	2	2	2	2	2	2
708. Zahuda	5	5	4	3	3	6	4	-
743. Cascos	5	3	1	5	2	3	1	4
750. Toshquear	2	5	4	2	1	2	4	1

Variantes dialectales mencionadas en tres capitales

NOMBRE DE LA VARIANTE DIALECTAL	SEXO		GENERACION			NIVEL CULTURAL		
	Hombres	Mujeres	1a.	2a.	3a.	Bajo	Medio	Alto
25. Chingüfioso	5	8	3	3	7	5	3	5
29. Piocha	4	4	1	3	4	4	1	3
41. Ocutar	9	6	6	7	2	8	4	3
65. Chico	8	1	2	5	2	5	2	2
73. Enfermo	6	3	3	4	2	4	1	4
96. Manera	7	6	1	6	6	4	5	4
111. Taparse	3	7	5	3	2	4	5	1
112. Destaparse	1	7	4	2	2	2	2	4
164. Andador	12	6	7	4	7	5	5	8
205. Carne seca	9	5	4	5	5	7	4	3
239. Xocoyote	4	4	-	2	6	4	2	2
277. Convento	3	5	3	3	2	2	2	4
288. de los angelitos	8	4	7	5	-	7	2	3
295. Cuco	9	7	7	7	2	7	5	4
307. De Burrito	4	5	4	4	1	3	3	3
401. Atajarse	8	7	5	5	5	11	2	2
402. Brizna	5	6	3	3	5	6	3	2
433. Monte	2	7	4	4	1	2	2	5
434. Cerrito	4	9	4	6	3	3	6	4
451. boca	2	6	2	2	4	2	3	3
482. Desquelitar	6	7	4	4	5	10	3	-
499. Machacar	4	6	3	3	4	4	3	3
504. Vástago	9	7	4	3	9	5	6	5
505. Palmar	4	5	2	2	5	1	4	4
505. Huerta	5	5	2	5	3	3	4	3
519. Agricultor	6	2	3	2	3	3	2	3
529. Soja	7	3	2	4	4	5	2	3
584. Chocho	10	8	6	7	5	6	5	7
595. Alumbrador	8	7	3	5	7	9	2	4
604. Mayate	7	15	5	9	8	9	9	4
608. Gallina ciega	6	5	5	4	2	2	5	4

NOMBRE DE LA VARIANTE DIALECTAL	SEXO		GENERACION			NIVEL CULTURAL		
	Hombres	Mujeres	1a.	2a.	3a.	Bajo	Medio	Alto
710. Ch ch	6	3	5	2	2	4	1	4
721. Chito Chito	5	6	2	5	4	3	4	4
723. Por su nombre	7	2	2	4	3	4	3	2
753. Fresca	7	3	4	3	3	3	5	2

Variantes dialectales mencionadas en cuatro capitales

NOMBRE DE LA VARIANTE DIALECTAL	SEXO		GENERACION			NIVEL CULTURAL		
	Hombres	Mujeres	1a.	2a.	3a.	Bajo	Medio	Alto
74. Chis	3	13	9	3	4	2	8	6
82. Chueca	5	4	5	3	1	5	2	2
97. Bolsillos	10	6	3	7	6	5	5	6
104. Gorra	7	4	6	3	2	5	3	3
106. Short	7	5	7	2	3	8	3	1
121. Babero	9	13	7	6	9	11	8	3
134. Cinta	11	9	4	9	7	7	6	7
136. Parche	5	5	4	4	2	3	3	4
139. Sartalías	7	7	4	7	3	6	3	5
151. Quicio	5	8	3	3	7	4	7	2
152. Rendija	3	8	5	2	4	3	5	3
155. Llamador	5	6	1	2	8	3	4	4
199. Olla	8	4	2	4	6	9	2	1
206. Fregador	15	19	10	10	14	13	12	9
231. Ajuar	5	4	2	4	3	2	3	4
248. Gastalón	10	7	7	6	4	9	4	4
252. Ingerir	5	6	3	3	5	-	5	6
279. Bautista rio	4	10	1	6	7	6	5	3
301. Burro fle- tado	15	4	4	8	7	8	5	6
305. Aeroplano	5	11	4	4	8	5	6	5
329. Vendedor	6	6	5	4	3	4	6	2
375. Maestro buena gen- te	5	5	4	3	1	7	2	1
396. Borregui- tos	11	16	9	13	5	7	12	8
397. Rojizo	5	6	6	2	3	3	6	2
403. Tamenta	6	10	8	4	4	5	3	8
428. helada	7	5	6	4	2	6	2	4
433. Montaña	7	5	4	5	3	4	2	6
439. Milpa	8	8	5	6	5	4	7	5
449. Corriente	10	14	6	9	9	8	7	9

NOMBRE DE LA VARIANTE DIALECTAL	SEXO		GENERACION			NIVEL CULTURAL		
	Hombres	Mujeres	1a.	2a.	3a.	Bajo	Medio	Alto
471. Escardar	3	7	3	4	3	4	2	4
482. Escardar	5	7	2	4	6	1	3	8
484. Pala	2	10	1	7	4	2	5	5
489. Milpa	7	5	4	4	4	5	3	4
509. Mano	9	9	6	6	6	5	6	7
569. Zumo	7	3	5	3	2	-	4	6
572. Tecata	7	6	5	6	2	7	3	3
592. Hormiga con alas	6	6	2	4	6	3	6	3
604. Pinacate	6	6	3	5	4	3	5	4
668. Garañón	10	3	3	3	7	3	4	6
708. Zahurda	9	4	1	7	5	2	3	8
720. Chiflido	10	4	8	4	2	5	3	6
721. Tchito	6	4	3	4	3	3	4	3
725. Sáquese	14	8	11	7	4	8	8	6
730. Clin	7	6	3	6	4	8	2	3
754. Pasteurizada	5	7	2	4	6	1	3	8

Variantes sintomáticas por Sexo.

Variantes sintomáticas por sexo son aquellas respuestas que fueron mencionadas solamente por hombres o exclusivamente por mujeres, por lo que son representativas de un solo sexo.

De las ciento treinta variantes dialectales ninguna fue mencionada exclusivamente por hombres y sólo un vocablo fue nombrado únicamente por mujeres: 559. "Nuez de Castilla".

TERMINO	VARIANTE DIALECTAL	INFORMANTES	SEXO
559. Nuez	Nuez de Castilla	35, 67, 68, 69, 70, 71, 72.	FEMENINO

Esta variante exclusiva del sexo femenino corresponde al 0.04% del total de las variantes dialectales y al 0.30% del apartado XI. Agricultura, al que pertenece. Cabe mencionar, dado lo anterior, que en las variantes dialectales de nuestro corpus no existe diferencia muy significativa entre el léxico empleado por hombres y el usado por mujeres.⁵

Variantes sintomáticas por Generación.

Consideramos variantes sintomáticas por generación aquellas que fueron mencionadas únicamente por una o dos generaciones. - Cabe mencionar que en las variantes dialectales no se dio ningún vocablo exclusivo de una generación, por lo tanto, describiremos únicamente las variantes representativas de dos generaciones.

Son doce los vocablos que corresponden a dos distintas generaciones. Existen tres vocablos conocidos por primera y segunda generaciones: 223. "echar pegue", 288. "de los Angelitos", 447. - "boloncha". Igualmente, son tres los vocablos que conocen la primera y tercera generaciones: 337. "chilillo", 446. "boloncha" y - 486. "güingaro". Por último son seis los vocablos conocidos por los informantes de la segunda y tercera generaciones: 83. "de horqueta", 239. "xocoyote", 455. "jagüey", 559. "nuez de Castilla", - 639. "atepocate" y 720. "quisi quisi".

La siguiente gráfica nos muestra la distribución proporcional de estas variantes de acuerdo a la generación que las emplea:

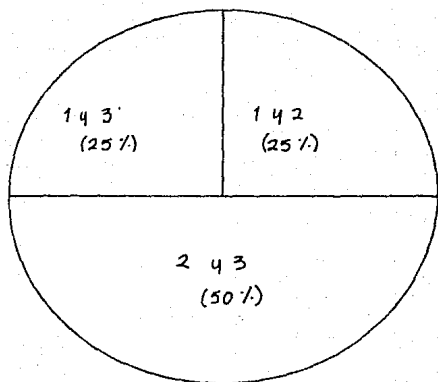

Resulta interesante señalar que la generación que menos utiliza variantes dialectales es la primera (50% del total), mientras que la segunda y la tercera utilizan cada una un 75%*6.

El siguiente cuadro nos muestra de manera gráfica las variantes dialectales por generación. El signo positivo (+) -

significa conocimiento y el signo negativo (-) desconocimiento de la variante.

Variantes sintomáticas por Generación

APARTADO	TERMINO	VARIANTE	GENERACION		
			1a.	2a.	3a.
I. El Cuerpo Humano	83. estevado	"de horqueta"	-	+	+
IV. La Familia. El Ciclo de La Vida. La Salud	223. pelar la pava.	"echar pegue"	+	+	1
	239. hijo nacido <u>tardí</u> mente	"xocoyote"	-	+	+
V. El Mundo Es <u>piritual</u>	288. Todos los santos	"de los angeli <u>t</u> os"	+	+	-
VII. Profesiones y Oficios	337. Tornillo	"chilillo"	+	-	+
X. Accidentes topográficos	446. Piedras sueltas, guijarros	"boloncha"	+	-	+
X. Accidentes topográficos	447. canto rodado	"boloncha"	+	+	-
X. Accidentes topográficos	455. alberca, (balsa, estanque)	"jagüey"	-	+	+
XI. Agricultura	486. zapapico	"güingaro"	+	-	+
XI. Agricultura	559. ruez	"ruez de Castilla"	-	+	+
XII. Animales. Ganadería	639. renacuajo	"atepocate"	-	+	+
XII. Animales. Ganadería	720. (voces para llamar) al perro	"quisi, quisi, quisi"	-	+	+

La relación proporcional⁷ entre las variantes dialectales sintomáticas de nivel generacional y los apartados del cuestionario se presenta en el siguiente cuadro.

APARTADO	PORCENTAJE DE DESCONOCIMIENTO	GENERACION QUE LO DESCONOCE
I. El Cuerpo Humano	0.32%	1a.
IV. La Familia. El Ciclo de la Vida. La Salud.	0.44%	3a.
IV. La Familia. El Ciclo de la Vida. La Salud.	0.44%	1a.
V. El Mundo Espiritual	1.27%	3a.
VII. Profesiones y Oficios.	0.78%	2a.
X. Accidentes topográficos.	0.54%	2a.
X. Accidentes topográficos.	0.54%	3a.
X. Accidentes topográficos.	0.54%	1a.
XI. Agricultura.	0.29%	2a.
XI. Agricultura.	0.29%	1a.
XII. Animales. Ganadería.	0.35%	1a.

Como puede observarse los apartados II, III, VI, VIII y IX no presentaron ninguna variante dialectal sintomática de generación.

Variantes sintomáticas por Nivel Cultural.

Consideramos como variantes sintomáticas culturales, aquellas que están representadas solamente en uno o dos niveles culturales. Debido a que en las variantes dialectales no se dio ningún vocablo conocido sólo por un nivel cultural, describiremos únicamente las variantes exclusivas de dos niveles culturales.

Son nueve las variantes que corresponden a dos distintos niveles culturales.

Existen siete de estas nueve variantes, que sólo fueron mencionadas por los niveles bajo y medio: 83. "de horqueta", 306. "de burrito", 482. "desquelitar", 567. "melón chino", 595. "chupiro", 647. "toponear" y 708. "zahuda".

Son dos las variantes que sólo mencionaron los niveles medio y alto: 552. "ingerir" y 569. "zumo".

No se dio ningún vocablo mencionado solamente por los niveles bajo y alto, por lo que en el nivel cultural medio no se presentó ninguna omisión.

La siguiente gráfica nos muestra la distribución proporcional de estas variantes de acuerdo al nivel cultural que las emplea.

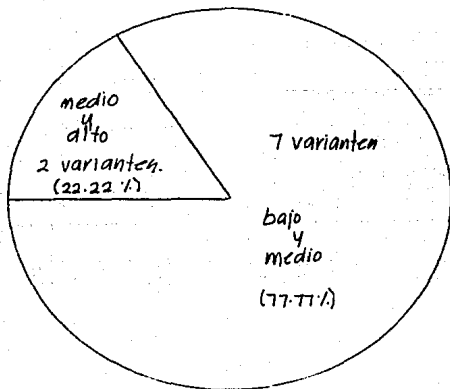

Con los resultados obtenidos en la descripción anterior, - cabe resaltar que el nivel cultural alto es el que usa menos variantes dialectales (2 variantes = 22.25%). Por el contrario, - el nivel cultural medio es el que más emplea variantes dialectales (9 variantes = 100%). El nivel cultural bajo utiliza siete - variantes (77.78%).

El siguiente cuadro nos muestra de manera gráfica las variantes dialectales por nivel cultural. Como ya explicamos en las - variantes por generación, el signo positivo (+) significa conocimiento y el signo negativo (-) desconocimiento de la variante.

Variantes sintomáticas por Nivel Cultural

APARTADO	TERMINO	VARIANTE	NIVEL CULTURAL		
			B	M	A
I. El Cuerpo Humano.	83. Estevado	De horqueta	+	+	-
IV. La Familia. El Ciclo de la Vida. La Salud.	252. Borrachera	Ingerir	-	+	+
VI. Juegos y <u>Di</u> versiones.	306. Llevar a hom- bros	De burrito	+	+	-
XI. Agricultura	482. Escardar a mano	Desquelitar	+	+	-
XI. Agricultura	567. Melón	Melón chino	+	+	-
XI. Agricultura	569. Zumo (de un - fruto)	Zumo	-	+	+
XII. Animales. Ganadería.	595. Insecto fosfore- cente volador - (luz azulada)	Chupiro	+	+	-
XII. Animales. Ganadería.	647. Topar	Toponear	+	+	-
XII. Animales. Ganadería.	708. Vivienda del - cerdo	Zahuda	+	+	-

La relación proporcional*⁸ entre las variantes dialectales sintomáticas de nivel cultural y los apartados del cuestionario se presenta en el siguiente cuadro:

APARTADO	PORCENTAJE DE DESCONOCIMIENTO	NIVEL CULTURAL QUE LO DESCONOCE
I. El cuerpo Humano	0.36%	Nivel alto
IV. La Familia. El Ciclo de la Vida. La Salud.	0.44	Nivel bajo
VI. Juegos y Diversiones.	0.94%	Nivel alto
XI. Agricultura.	0.58%	Nivel alto
XI. Agricultura.	0.29%	Nivel bajo
XII. Animales. Ganadería	0.52%	Nivel alto

Como se puede apreciar, los apartados II, III, V, VII, VIII, IX y X no presentaron ninguna variante sintomática de nivel cultural.

CONCLUSIONES GENERALES

En el siguiente cuadro se puede observar el número de términos que presentaron variantes dialectales en una, dos, tres y cuatro capitales así como el porcentaje que representan con respecto al total de los términos. De igual manera se puede ver el número de variantes dialectales y su porcentaje en relación al total de las variantes. .

VARIANTES MEN CIONADAS EN:	NUMERO DE TERMINOS Y PORCENTAJE QUE REPRESENTA.		NUMERO DE VARIANTES Y PORCENTAJE QUE REPRESENTA.	
	Término	Porcentaje	Variante	Porcentaje
una capital	19	2.49%	27	1.01%
dos capitales	24	3.15%	24	0.90%
tres capitales	34	4.46%	35	1.31%
cuatro capitales	43	5.63%	44	1.64%
Total	120	15.73%	130	4.86%

Aunque el porcentaje de términos es el más alto -15.73%- no es el más significativo en este estudio dialectal ya que cada uno de los términos tiene una o más variantes dialectales pero - también tienen variantes que no son representativas de un marco geográfico.

El porcentaje que nos muestra realmente la variación dialectal de nuestro corpus es el relativo a las variantes: 4.86%.

Las ciento treinta variantes dialectales⁷³ se encuentran distribuidas en cada una de las capitales estudiadas de la siguiente manera:

CAPITALES	VARIANTES DIALECTALES EN:				VARIANTES DIALECTALES			TERMINOS CON VARIANTES DIALEC.		
	una capi- tal	dos capi- tales	tres capi- tales	cuatro ca- pitales	Total de variantes dialecta- les en ca- da capi- tal.	Porcentaje en rela- ción al to- tal de va- riantes dialecta- les.	Porcentaje en rela- ción al to- tal de va- riantes del corpus.	Total de términos con va- riantes dialecta- les.	Porcenta- je en rela- ción al total de términos que tie- nen va- riantes dialecta- les.	Porcenta- je en rela- ción al total de términos del cues- tionario.
GUADALAJARA	8	8	10	8	34	26.15%	1.27%	32	26.66%	4.46%
GUANAJUATO	3	3	5	7	18	13.85%	0.67%	18	15.00%	2.36%
QUERETARO	4	0	3	6	13	10.00%	0.49%	13	10.83%	1.70%
PACHUCA	2	7	8	9	26	20.00%	0.97%	25	20.83%	3.41%
TOLUCA	4	4	7	10	25	19.23%	0.93%	24	20.00%	3.28%
MORELIA	6	4	10	12	32	24.62%	1.19%	31	25.83%	4.19%

Cabe resaltar que la capital que mayor variación dialectal tuvo fue Guadalajara y que en la ciudad de Querétaro se dio la menor variación.

El total de las variantes dialectales -130- está distribuido en los apartados del cuestionario de la siguiente manera:

En el I, trece; en el II, once; en el III, siete; en el IV, seis; en el V, cuatro; en el VI, diez; en el VII, dos; en el VIII, cinco; en el IX, cinco; en el X, once; en el XI, dieciocho y en el XII, treinta y ocho.

En la siguiente gráfica se muestra la relación proporcional de las variantes dialectales con respecto al número de variantes en cada apartado*10.

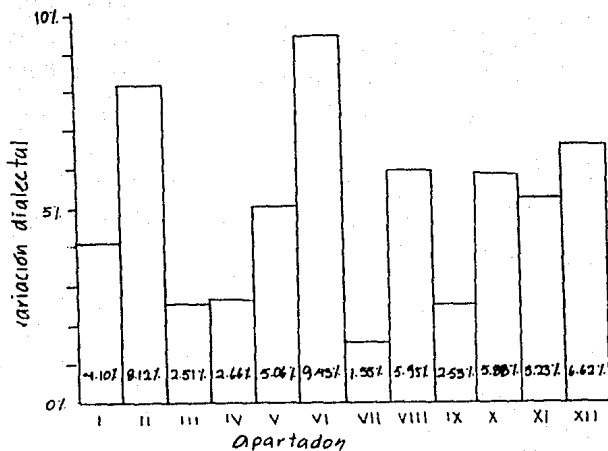

Como se puede observar el apartado VI. Juegos y Diversiones, es el que proporcionalmente tiene más variantes dialectales con un porcentaje de 9.43%. El apartado de menor porcentaje de variantes dialectales es el VII. Profesiones y Oficios con un porcentaje de 1.55%.

De acuerdo con los resultados que hemos obtenido en esta investigación léxico-dialectal existe diversidad regional aunque se da en pequeña proporción (4.86%). El estudio que hemos realizado refleja asimismo, la gran unidad léxica (95.15%) del español en las ciudades estudiadas.

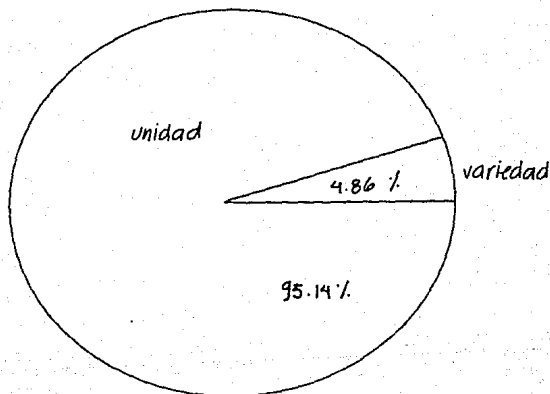

N O T A S .

1. Recuérdese que sólo se consideran variantes dialectales aquellas que son exclusivas de un marco geográfico y fueron mencionadas por cinco o más informantes representativos de dicho marco.
2. Debido a que las variantes 10 y 18 se registraron con cinco o más informantes en dos capitales, la suma de las variantes en las capitales asciende de veinticuatro a veintiseis ya que la misma variante se da en dos localidades.
3. Debido a que las variantes 1,3,14,19,23,29 y 30 se registraron con cinco o más informantes en más de una capital, la suma de las variantes en cada ciudad asciende de treinta y cinco (total de variantes dialectales en tres poblaciones) a cuarenta y tres ya que la misma variante se da en dos o tres localidades.
4. Debido a que las variantes 6,14,23,28 y 41 se registraron en dos, tres y cuatro capitales, el número total de variantes en las capitales asciende a cincuenta y dos.
5. Aunque sólo encontramos una variante sintomática por sexo, no dejamos de notar que existen vocablos que fueron usados en su mayoría (por mayoría se entiende la mitad de todos los informantes más uno cuando menos) por un solo sexo.
Fueron dieciséis los vocablos usados en su mayoría por el sexo masculino:
49."paja"; 65."chico"; 301."burro fletado"; 307."canchado"; 486."guin-garo"; 509."agricultor"; 529."soga"; 569."zumo"; 591."hormiga mantequera"; 603."juan"; 668."garañón"; 708."zahurda"; 720."chiflido"; 723."por su nombre"; 753."fresca".
Fueron 20 los vocablos empleados en su mayoría por el sexo femenino:
74."chis"; 77."náusea"; 83."de horqueta"; 111."taparse"; 112."destaparse"; 152."rendija"; 279."bautisterio"; 305."aeroplano"; 307."tutado"; 433."monte"; 434."cerrito"; 443."tierra roja"; 447."boloncha"; 451."boca"; 471."escardar"; 484."pala"; 591."asquelines"; 604."mayate"; 720."quisi quisi"; 750."toshquear".
6. Primera generación de 25 a 34 años.
Segunda generación de 35 a 54 años.
Tercera generación de 55 años en adelante.
7. Vid p. 368.
8. Vid p. 368.
9. [total de la suma de las variantes dialectales (148) en todas las capitales, supera al número de variantes dialectales (130) debido a que en algunos casos, una misma variante se mencionó en más de una localidad. Por la misma razón, la suma de los porcentajes de las variantes dialectales en relación a todas las variantes del corpus (5.72%) supera al 4.86% presentado anteriormente.
De igual manera la suma del total de los términos con variantes dialectales en todas las capitales (143) es mayor a la cifra ya mencio-

nada (120) y el porcentaje en relación al total de los términos del cuestionario (19.40%) supera al 15.73% mostrado con anterioridad.

10. Recuérdese que cada apartado contiene un número diferente de términos y de variantes. Esto se tomó en cuenta al hacer la relación proporcional.

ANEXO I.

NUM. DE LISTA	SEXO	EDAD	ESTADO CIVIL	LUGAR DE NACIMIENTO	RESIDENCIA	VEJES	ESPOSADO	OCCUPACION	EDUCACION	LENGUAS	MOVES CULTURAL	NATURAL DE	GRADO/OCCUPACION	NATURAL DE	OCCUPACION	NATURAL DE	OCCUPACION	PREPARACIONES
1	M	27	Soltero	Guadalajara	Guadalajara	-----	Primaria completa	Vigilante	-----	Francés	Bajo		Jalisco	Empleado	Jalisco	Escolar		
2	M	33	Casado	Guadalajara	Guadalajara	Por la Rep. Mexicana	Preparatoria (1/2 semestres)	Custodio en un banco	-----	Francés, Inglés, Alemán, Español y ruso.	Medio	El Salto, Jalisco	Empleado	Aguascalientes	Litógrafo	Zacatecas	Escolar	
3	M	29	Soltero	Guadalajara	Guadalajara	Por la Rep. Mexicana	Licenciatura en Letras.	Estudiante Aux. de Adm. - Hospitalario.	-----	de su madre.	Alto			Aguascalientes	Conductor	Matrón	Escolar	
4	M	38	Viudo	Atzacualtlan Jalisco	Guadalajara	Por la Rep. Mexicana	Primaria (4o. año)	Vigilante	-----	Francés	Bajo			Atzacualtlan, Jalisco	Albanel	Atzacualtlan, Jalisco	Escolar	Estudia en Guadalajara desde los 3 años
5	M	43	Casado	Guadalajara	Guadalajara	México Estados Unidos	Secundaria completa	Vigilante	-----	Francés y Alemán	Medio	Tecolón, Jalisco	Ingeniería en este lugar	Coahuila, Jalisco	Ingeniero Textil	Guadalajara	Escolar	
6	M	39	Casado	Guadalajara	Guadalajara		Maestría (Ingeniería en Ingeniería)	Ingeniero Médico	Incluye (ruso)	Inglés-Alemán	Alto	Tepatitlan, Jalisco	Empleado	Guadalajara, Jalisco	Empleado	Maestría, Escuelas	Escolar	
7	M	71	Divorciado	Guadalajara	Guadalajara	Por la Rep. Mexicana	Primaria (4o. año)	Soltero	-----	Francés y Alemán	Bajo			Coahuila, Jalisco	Empleado	Ingeniero	Escolar	
8	M	76	Viudo	Salto, Jal.	Guadalajara	México Estados Unidos	Secundaria (1/2 completa)	Médico Textil	-----	Francés y Alemán	Medio	Guadalajara, Jalisco	Escolar	Toluca, Jalisco	Empleado	Ingeniero Textil	Ingeniería Textil	Estudia en Guadalajara desde los 15 años. Estudió 3 años en Chicago
9	M	69	Soltero	Guadalajara	Guadalajara	Todo el mundo	Licenciatura	Ingeniero Civil Pintor	Incluye Francés e Italiano más un Idioma	Francés	Alto			Toluca, Jalisco	Empleado	Maestría, Jalisco	Escolar	
10	F	25	Soltera	Guadalajara	Guadalajara	-----	Primaria completa	Cantante	-----	Francés y Alemán	Medio			Coahuila, Jalisco	Escolar	Trabajo en Toluca	Escolar	

NOM. DE DUE.	SEXO	EDAD	ESTADO CIVIL	LUGAR DE NACIMIENTO	RESIDIO N°	VIJES	ESTUDIOS	OCCUPACION	EDIFICIOS	LECTURAS	NIVEL CULTURAL	GRANJE		NOMBRE OCCUPACION	NOMBRE OCCUPACION	NOMBRE OCCUPACION	OBSERVACIONES	
												NATURAL DE	OCCUPACION					
11	F	31	Casada	Guadalajara	Guadalajara	México, Es- tado de Jalisco, México	Secundaria, Comercio.	Reser	_____	Navlas	Bajo	Ciudad de México	tic. en adon. de ELECTRA	Guadalajara Jalisco	Actuadora DTE	Actuadora, Evaluadora	Reser	
12	F	25	Soltera	Guadalajara	Guadalajara	México, E. U., Canadá	Licenciatura	Artesanos	Indice	Biología, Historia, Arqueología	Alto			Colima	Médica	Reservada	Reser	
13	F	50	Casada	Guadalajara	Guadalajara	_____	Primaria (Co. 4to)	Costurera	_____	_____	Bajo	Guadalajara, Jalisco	Obrero	Michoacán	Ferretería DTE	México	Reser	Viudez por 2 años en México y 2 en Jalisco.
14	F	35	Soltera	Guadalajara	Guadalajara	México, Es- tado, E.U. y Cuba	Preparatoria, Comercio	Secretaria	Indice Francés	Novelas	Medio			Jalisco	Chofer	Jalisco	Reser	
15	F	35	Soltera	Guadalajara	Guadalajara	México, Es- tado, E.U. y Cuba	Licenciada	Trabajadora Social	_____	Variadas	Alto			Guadalajara Jalisco	Ferretería DTE	Guadalajara Jalisco	Reser	
16	F	71	Casada	Alto de Jalisco	Guadalajara	Por la Res. Mediana	Primaria (Co. 4to)	Reser	_____	Novelas y Novelas	Bajo	Guadalajara, Jalisco	Envuelto	Jalisco Jalisco	Comerciante	Jalisco Jalisco	Reser	Viudez por 21 años en México en Guadalajara.
17	F	35	Viuda	Ciudad de Mé- xico	Guadalajara	Por la Res. Med.	Comercio	Electricista	Indice (Frncs)	Novelas	Medio	Tepehualtlan, Jalisco	Vigilante	San Luis Potosí	Electricista	San Luis Potosí	Reser	Viudez por 12 años en México en Guadalajara.
18	F	50	Soltera	Guadalajara	Guadalajara	México, Es- tado Jalisco	Secretaria Di- plómica	Maestra In- glés	Indice, Fran- cés y Italiano	Variadas	Alto			Guadalajara Jalisco	Maestro	Secretaria Diplómica	Reser	Por su vida profesional aprovechó sus conocimientos en la maestría de idiomas.
19	F	33	Casada	Sta. Ana, Gua- rajunto	Guajajuato	_____	Primaria, Comercio	Vigilante	_____	Perfidiosas Novelas	Bajo	Guajajuato	Reser	Sta. Ana	Envuelto	Sta. Ana	Reser	Sta. Ana está a 5 ki- lo de Guajajuato. Casada por 12 años radica en la capital.

NUM. DE EMP.	SEXO	EDAD	ESTADO CIVIL	LUGAR DE NACIMIENTO	MUNICIPIO	VEAJES	ESTUDIOS	OCCUPACION	IDIOMAS	LICENCIAS	NIVEL CULTURAL	CENTRO NATURAL DE OCUACION	TIPO OCUACION	NIVEL NATURAL DE OCUACION	TIPO OCUACION	NIVEL NATURAL DE OCUACION	OBSERVACIONES	
20	M	33	Casado	Cuauajutla	Cuauajutla	Cl. de México	Secundaria (2o. año)	Salero	-----	Peridístico	Medio	Cuauajutla	Regar	Cuauajutla	Salero	Cuauajutla	Regar	
21	M	28	Casado	Cuauajutla	Cuauajutla	Estado Unidos	Licenciatura en L. Hispánicas	Estadístico Explicado en un radiodif.	Francés (Poco)	Variadas	Alto	Cuauajutla	Educadora	Cuauajutla	Maestro	Pública	Maestra	Tiene un año en España.
22	M	34	Casado	Cuauajutla	Cuauajutla	Por la Rep. Mexicana	Primaria (completa)	Intendente	-----	Peridístico y Noticias	Bajo	Monterrey	Regar	Cuauajutla	Miembro	Cuauajutla	Regar	
23	M	36	Casado	Distrito Federal	Cuauajutla	México	Secundaria (completa)	Peritrafía	-----	-----	Medio	Tepic, Jalisco	Regar	Guardero	Peritrafía	Cuauajutla	Regar	Tiene uno y medio años en Cuauajutla.
24	M	42	soltero	Cuauajutla	Cuauajutla	Por todo el mundo	Licenciado en Historia	Profesor e Investigador	Francés, Inglés, Bocc y Alemán	Variadas	Alto	Cuauajutla	Estadístico	Cuauajutla	Regar	Cuauajutla	Regar	
25	M	61	Casado	Mineral de la Liza, Gto.	Cuauajutla	México, de todos los Estados	Primaria (completa)	Aprendizaje	-----	Peridístico	Bajo	Cuauajutla	Regar	Mineral de la Liza	Miembro de la Liza	Mineral de la Liza	Regar	Mineral de la Liza desde + 20 años de Cuauajutla desde México desde los 25 años.
26	M	64	Casado	Cuauajutla	Cuauajutla	Por la Rep. Mexicana	Normal	Maestro Ing. vector	-----	Peridístico y Peri-Quilero	Medio	Sobera, Cuauajutla	Regar	Cuauajutla	-----	Sobera, Cuauajutla	Regar	
27	M	37	Casado	Colima, Gto.	Cuauajutla	México y Sudamérica	Licenciatura en Derecho	Maestro	Inglés, Francés y Alemán	Variadas	Alto	Acámbaro, Guanajuato	Medicina Regar	Colima	Colima	Colima	Regar	Tiene cinco años en la capital de Cuauajutla.
28	F	27	soltera	Cuauajutla	Cuauajutla	Por la Rep. Mexicana	Primaria (completa)	Plizante	-----	Ingún	Bajo	Cuauajutla	Miembro	Cuauajutla	Miembro	Cuauajutla	Regar	
29	F	26	Casada	Cuauajutla	Cuauajutla	Por la Rep. Mexicana	Terc. Secundaria y Superior en Medicina.	Asesista Administrativa	Inglés (Poco)	Noticias y Noticias	Medio	Cuauajutla	Estadístico de Dirección	Cuauajutla	Comerciante	Distribuidora	Comerciante de Farmacéuticos	Tiene un año en Cd. Juárez y + años Internacionales en la Cd. de México.

NUM. DE FOLIO	SEXO	EDAD	ESTADO CIVIL	LUGAR DE NACIMIENTO	RESIDENCIA	VIAJES	ESTUDIOS	OCCUPACION	IDIOMAS	LECTURAS	NIVEL CULTURAL	NACIONAL DE ORIGEN	OCCUPACION	NACIONAL DE ORIGEN	OCCUPACION	NACIONAL DE ORIGEN	OCCUPACION	OBSERVACIONES
30	F	31	Soltera	Coahuajaltepec	Coahuajaltepec	México, Europa	Licenciatura Contador	Administradora	Inglesa	Don Quijote	Alto			Cuba, Coahuajaltepec	Comerciante	Cuba, Coahuajaltepec	Comerciante	
31	F	47	Soltera	Coahuajaltepec	Coahuajaltepec	Por la Rep. Mexicana	Primaria (completa)	Vendedora		Variadas	Bajo			Coahuajaltepec	Subdirectora de la "Pan. Industrial"	Coahuajaltepec	Mayor	
32	F	43	Soltera	México de San Torres, Gto.	Coahuajaltepec		Secundaria (completa)	Vigilante		Perfidios, Novelas, Novelas	Medio			Los Hornos, Coahuajaltepec	Mayor	Los Hornos, Coahuajaltepec	Mayor	Desde 1914 a 1916 ha vivido en la capital de Coahuajaltepec.
33	F	46	Casada	Coahuajaltepec	Coahuajaltepec	Canadá	Licenciada - Contador y Registradora	Contadora y Registradora	Francés Inglés (par.)	Variadas	Alto	Italia	Ingeniero	Coahuajaltepec	Escritora	Coahuajaltepec	Escritora	
34	F	57	Casada	Coahuajaltepec	Coahuajaltepec	Por la Rep. Mexicana	Primaria (completa)	Vendedora		Perfidios y Novelas	Bajo	Coahuajaltepec	Taxista	Ahuacatlan, Coahuajaltepec	Comerciante	St. de México	Mayor	
35	F	65	Viuda	Coahuajaltepec	Coahuajaltepec	México, Estados Unidos	Comercio	Secretaria	Ingles	Perfidios y Novelas	Medio	Torreón, Coahuajaltepec	Estenista	Coahuajaltepec	Taxista	Coahuajaltepec	Comerciante	Ha casado varias veces en Estados Unidos.
36	F	65	Divorciada	Coahuajaltepec	Coahuajaltepec	México, Europa, U.S.	Maestría en Historia	Maestra	Francés	Variadas	Alto	Michoacán	Abogado	Coahuajaltepec	Abogada	Coahuajaltepec	Mayor	Desde 1910 vive separada de su esposo en la U.S. de México.
37	M	29	Casado	Coahuajaltepec	Coahuajaltepec	Por la Rep. Mexicana	Primaria (completa)	Intendente		Novelas y Historias	Bajo	Coahuajaltepec	Mayor	Coahuajaltepec	Albañil	Coahuajaltepec	Mayor	
38	M	28	Casado	Coahuajaltepec	Coahuajaltepec	Por la Rep. Mexicana	Secundaria (2o. año)	Salero		Perfidios	Medio	Coahuajaltepec	Mayor	Salero, Hidalgo	Mayor	Coahuajaltepec	Mayor	

EDAD DE TIPO	SEXO	EDAD	ESTADO CIVIL	LUGAR DE NACIMIENTO	RESIDENCIA	VIAJES	ESTUDIOS	OCCUPACION	IDIOMAS	LECTURAS	NIVEL CULTURAL	GRUPO NACIONAL DE OCUACION	NIVEL DE OCUACION	GRUPO NACIONAL DE OCUACION	GRUPO NACIONAL DE OCUACION	GRUPO NACIONAL DE OCUACION	OBSERVACIONES	
39	M	30	Casado	Quetzaltenango	Quetzaltenango	Por la Rep. Mexicana	Ingeniero Agronomo	Auxiliar del Secretario del General	Ingles (bueno)	Variedades	Alto	Guatemala	Educador	Chico Miguel en. Gm.	Artesano y Canales	Quetzaltenango	Hogar	
40	M	35	Casado	Jurica, Peten	Quetzaltenango		Primaria (completa)	Empledo	-----	Perfidismo y Armas	Bajo	Jurica, Peten	Hogar	Jurica	Agricultor	Jurica	Hogar	Jurica desde 1944 a la Rep. de Guatemala.
41	M	42	Casado	Quetzaltenango	Quetzaltenango	Por la Rep. Mexicana	Preparatoria (completa)	Supervisor	-----	Perfidismo	Medio	Quetzaltenango	Hogar	Quetzaltenango	Empleado	Quetzaltenango	Hogar	
42	M	39	Casado	Quetzaltenango	Quetzaltenango	Por la Rep. Mexicana	Licenciatura en Biología	Asesor en el Gobierno	Ingles Francés	Polimixia	Alto	Guatemala	Hogar	Quetzaltenango	Empleado	Quetzaltenango	Hogar	
43	M	60	Casado	Quetzaltenango	Quetzaltenango	Por la Rep. Mexicana	Primaria (no completa)	Jardinero	-----	-----	Bajo	Tierras Blancas, etc.	Hogar	Quetzaltenango	Jardinero	Quetzaltenango	Hogar	
44	M	55	Casado	Quetzaltenango	Quetzaltenango	Por la Rep. Mexicana	Secundaria Altiplano	Supervisor	-----	Variedades	Medio	Quetzaltenango	Hogar	San Miguel Altiplano	Comerciante	San Miguel Altiplano	Hogar	
45	M	63	Soltero	Quetzaltenango	Quetzaltenango	Casi todo el mundo	Licenciatura en Biología	Director, Profesor	Francés, Inglés, Griego	Variedades	Alto			Quetzaltenango	Comerciante	Quetzaltenango	Costa Rica	Director de la escuela de Biología en la escuela de Biología.
46	F	52	Casada	Quetzaltenango	Quetzaltenango	Por la Rep. Mexicana	Primaria (completa)	Visitante	-----	Perfidismo, Novelas, Novelas	Bajo	Quetzaltenango	Agencia de Ventas	Distribuidor	Quetzaltenango	Hogar		
47	F	25	Soltera	Quetzaltenango	Quetzaltenango	Medio, de la escuela de Biología	Borrador de Escuela	Secretaria	-----	Perfidismo y Novelas	Medio			Quetzaltenango	Comerciante	Quetzaltenango	Hogar	
48	F	31	Casada	Quetzaltenango	Quetzaltenango	Por la Rep. Mexicana	Secundaria en Psicología	Profesora de Psicología	Ingles	Psicología y Psicología	Alto	Quetzaltenango	Empleado	Quetzaltenango	Comerciante	Quetzaltenango	Comerciante	

NUM. DE EMP.	SEXO	EDAD	ESTADO CIVIL	LUGAR DE NACIMIENTO	RESIDENCIA	VIAJES	ESTUDIOS	OCCUPACIONES	IDIOMAS	LECTURAS	NIVEL CULTURAL	ESTUDIOS NATURAL DE	OCCUPACIONES	NIVEL DE OCCUPACION	OCCUPACION	NIVEL DE OCCUPACION	OCCUPACION	OBSERVACIONES
49	F	31	Viuda	Queretaro	Queretaro	Por la Rep. Mexicana	Primaria (Escuela)	Incidente	-----	Periodicos y Revistas	Bajo	Queretaro	Obrero	Queretaro	Comercio	Queretaro	Reges	
50	F	32	Soltera	Queretaro	Queretaro	Por la Rep. Mexicana	Secundaria (1º año)	Vicente	-----	Variedades	Medio			Distrito Federal	Contrato	Queretaro	Reges	
51	F	43	Divorciada	Queretaro	Queretaro	México, Europa	Enfermería, Contador	Coord. de una casa de cal.	Ingles, Portugués	Novela e Historia	Alto	Portugal	Empleado	Queretaro	Enfermería	Queretaro	Reges	Trabaja en enfermería y en casa de un Estado 1 año
52	F	67	Viuda	Celaya, Gto.	Queretaro		Primaria (Escuela)	Intendente	-----	Novelas, Poesía y Poesía	Bajo	Comodoro, Queretaro	Electricista	San Miguel, Atoyac, Gto.	Obrero	Comodoro, Queretaro	Reges	Trabaja en un taller en Celaya, Gto. y en un taller en San Miguel, Atoyac, Gto.
53	F	55	Viuda	Queretaro	Queretaro	Por la Rep. Mexicana.	Comercio	Secretaria	[Español]	Novelas	Medio	Queretaro	Industria	Balneario	Industria	Queretaro	Reges	
54	F	79	Viuda	León, Gto.	Queretaro	Casi todo el mundo.	Alta Literatura.	Novel	[Español]	Historia	Alto	Palermo, Queretaro	Ingeniero	León, Queretaro	Industria	Queretaro	Reges	Trabaja en un taller en León, Gto. y en un taller en León, Gto. y en un taller en León, Gto.
55	M	28	Casado	Pachuca	Pachuca	Por la Rep. Mexicana.	Primaria (Escuela)	Comercio	-----	Derivados	Bajo	San María, Veracruz, Hidalgo	Reges	Hidrografía, Hidalgo	Hidrografía	Pachuca	Reges	
56	M	24	Casado	Pachuca	Pachuca	Por la Rep. Mexicana.	Contador Técnico.	Contador	-----	Matemática	Medio	Pachuca	Secretaria	Pachuca	Comercio	Pachuca	Reges	
57	M	25	Soltero	Pachuca	Pachuca	Por la Rep. Mexicana	Licenciatura Derecho.	Estudiante Abogado	-----	Variedades	Alto			Pachuca	Comercio	Pachuca	Reges	Vive en un taller en el Distrito Federal.

NUM. DE FIC.	SESO	EDAD	ESTADO CIVIL	LUGAR DE NACIMIENTO	RESIDE EN	VIAJES	ESTUDIOS	OCCUPACION	IDIOMAS	LICENCIAS	NIVEL CULTURAL	GENRO NATURAL DE	OCCUPACION	PAIS NATURAL DE	OCCUPACION	LUGAR NATURAL DE	OCCUPACION	OBSERVACIONES
55	M	48	Casado	Pachuca	Pachuca	-----	Preparatoria (5 años)	Intendente	-----	Peritajes	Bajo	Pachucquilla, México	Hogar	Pachucquilla, México	Comercio	Pachucquilla, México	Hogar	
59	M	33	Divorciado	Pachuca	Pachuca	México, Ntra. señora.	Preparatoria (completa)	Coord. de investigación	-----	-----	Medio	Micohahuatlán, México	Hogar	Atlixpan, México	Maestro	Pachuca	Hogar	
60	M	45	Casado	Pachuca	Pachuca	Por la Rep. Mexicana.	Licenciatura Derecho	Abogado	-----	Peritajes y Medicina	Alto	Pachuca	Comercio	Atlixpan, México	Comercio	Atlixpan, México	Hogar	Vivió en el D. F. 4 años y uno en Veracruz.
61	M	61	Casado	Pachuca	Pachuca	Por la Rep. Mexicana	Preparatoria (completa)	Intendente	-----	Peritajes y Peritajes	Bajo	Pachuca	Hogar	Comercio	Atlixpan	Pachuca	Hogar	Vivió en año en el Distrito Federal.
62	M	57	Casado	Pachuca	Pachuca	México, Te- palcates, Chi- huahua	-----	Maestro	-----	Variadas	Medio	Zapotlán, México	Hogar	Pachuca	Maestro	Zapotlán, México	Hogar	Vivió 2 años en la C. de México, 3 en Tepic.
63	M	61	Soltero	Pachuca	Pachuca	México, E. U. Guatemala.	Maestría en Medicina.	Médico	-----	Medicina y Farmacia	Alto	-----	-----	País del Norte México	Maestro	Guatemala	Hogar	Vivió 6 años en el D. F., 4 en Tepic, 2 en Oaxaca, 1 en Mérida, 1 en Chi- huahua, 1 en Toluca y 1 en Guatemala.
64	F	29	Casada	Pachuca	Pachuca	Arguapala y El Estero, Méx.	Preparatoria (no completa)	Operaria	-----	Peritajes	Bajo	Pachuca	Oficina	Pachuca	Oficina	Pachuca	Hogar	
65	F	31	Casada	Pachuca	Pachuca	Por la Rep. Mexicana	Comercio	Secretaría	-----	Peritajes y Peritajes	Medio	Pachuca	Oficina	México	-----	Atlixpan, México	Hogar	Vivió en el D. F. 1 año.
66	F	27	Casada	Pachuca	Pachuca	Por la Rep. Mexicana	Licenciatura en Música	Profesora de la Orquesta	-----	Litografía y Música	Alto	Pachuca	Comercio	Atlixpan, México	-----	Pachuca	Hogar	
67	F	40	Casada	Pachuca	Pachuca	D. F., zona Norte, Tam- pico	Preparatoria (completa)	Intendente	-----	Comercio	Bajo	Pachuca	Oficina	Zapotlán, México	Maestro	Zapotlán, México	Hogar	

N.º. DE F.º.	SEXO	EDAD	ESTADO CIVIL	LUGAR DE NACIMIENTO	RESID. N.º.	VIAJES	ESTUDIOS	OCCUPACION	IDIOMAS	LECTURAS	NIVEL CULTURAL	NATURAL DE	GRUPO OCCUPACION	NATURAL DE	GRUPO OCCUPACION	NATURAL DE	GRUPO OCCUPACION	OBSERVACIONES	
68	F	43	Casada	Pachuca	Pachuca		Normal	Educadora		Libertad	Medio	Torreón, Coahuila	Contador Privado	Pachuca	Cafe de Turistas	Pachuca	Mojar		
69	F	39	Soltera	Pachuca	Pachuca		Por la Res. Mexicana	Dactilografista	Francés, Inglés y portugués	Varios	Alto			Pachuca	Empleado	Pachuca	Mojar	Vivió 2 años en el D.F.	
70	F	37	Casada	Pachuca	Pachuca		San Lolo 7º grado y 8º-10º grado	Interferente		Periodico	Bajo	Santiago Tlaxiaco, Hidalgo	Hinero	Pachuca	Alfabeto	Exp. 1º de Secundaria, Hidalgo	Mojar		
71	F	39	Divorciada	Pachuca	Pachuca		Por la Res. Mexicana	Comercio	Conociente	Ingles (buen)	Varios	Medio	Pachuca	Maestro	Pachuca	Impresor	Toluca, Hidalgo	Mojar	
72	F	37	Soltera	Pachuca	Pachuca		Según el mundo	Docente en Ciencias	Medico	Ingles y Francés	Medicina y Sociología	Alto		Pachuca	Investigador	Toluca Hidalgo	Mojar	Vivió en el D.F. y Mojar.	
73	M	34	Casado	Toluca			Primaria (Sec. 4to)	Empleado			Bajo	Toluca	Mojar	Toluca	Comerciante	Toluca	Mojar	Exp. 1º de Secundaria, Hidalgo a 15 U. 2º de Secundaria, Hidalgo a 16 U. 3º de Secundaria, Hidalgo a 17 U.	
74	M	33	Casado	Toluca	Toluca		Por la Res. Mexicana	Secundaria (secundaria)	Francés en una biblioteca		Medio	D.F.	Secretaría	Toluca	Mojar	Toluca	Mojar		
75	M	31	Casado	Toluca	Toluca		Sec. Mex. 1º, 2º y 3º grado	Medicina	Experto	Ingles (buen)	Medio-Grato	Alto	Toluca	Geofisico	Toluca	Mojar	Pachuca	Mojar	Vivió 3 años en el D.F.
76	M	43	Casado	Toluca	Toluca		Por la Res. Mexicana	Primaria (completa)	Empleado		Bajo	Toluca	Comercio	Toluca	Mojar	Toluca	Mojar		

EDAD	SEXO	EDAD	ESTADO CIVIL	LUGAR DE NACIMIENTO	RESIDENCIA	VIAJES	ESTUDIOS	OCUPACION	IDIOMAS	LECTURAS	NIVEL CULTURAL	CIUDAD	OCCUPACION	NACIONAL DE	NACIONAL DE	OCCUPACION	NACIONAL DE	OCCUPACION	RESERVACIONES	
77	H	37	Casado	Toluca	Toluca	Por la Pen. Mexicana	Secundaria (completa)	Recepcionista	-----	Periodismo	Medio	Toluca	Bras	Toluca	Bras	Toluca	Bras	Toluca	Bras	
78	H	30	Casado	Abasco de Juárez F. y A.	Toluca	Por la Pen. Mexicana	Licenciado en Turismo	Docente	Inglés	Historia	Alto	Abasco de Juárez, P. M.	Bras	Abasco de Juárez, P. M.	Bras	Abasco de Juárez, P. M.	Bras	Abasco de Juárez, P. M.	Bras	Abasco de Juárez, P. M. de 1915 hasta 1924 en México, D.F.
79	H	72	Casado	Sta. Ana Edo. de México	Sta. Ana Edo. de Méx.	-----	Primaria (1er. año)	Intendente	-----	-----	Bajo	Sta. Ana, Edo. de Méx.	Bras	Sta. Ana, Edo. de Méx.	Bras	Sta. Ana, Edo. de Méx.	Bras	Sta. Ana, Edo. de Méx.	Bras	Intendente de 1917 al 1920 en México, D.F.
80	H	59	Casado	Toluca	Toluca	México, Estados Unidos	Normal	Profesor	Inglés y Francés (básico)	Variadas	Medio	Estados Unidos Edo. de Méx.	Bras	Edo. Coahuila	Bras	Edo. Coahuila	Bras	Edo. Coahuila	Bras	Profesor de 1917 a 1920 en México, D.F.
81	H	65	Casado	Toluca	Toluca	Por la Pen. Mexicana	Ingeniero Civil	Ingeniero	Francés	Variadas	Alto	Toluca	Coahuila	Coahuila	Coahuila	Coahuila	Coahuila	Coahuila	Coahuila	Profesor de 1917 a 1920 en México, D.F.
82	F	31	Casada	Toluca	Toluca	Edo. de Méx.	Primaria (completa)	Estenista	Español	Periodismo y Noticias	Bajo	Estados Unidos de Méx.	Bras	Toluca	Coahuila	Toluca	Coahuila	Toluca	Coahuila	Profesora de 1917 a 1920 en México, D.F.
83	F	30	Casada	Toluca	Toluca	Por la Pen. Mexicana	Comercio	Secretaria	-----	Variadas	Medio	S.A.	Intendente	S.A.	Coahuila	Toluca	Coahuila	Toluca	Coahuila	
84	F	25	Casada	Toluca	Toluca	Puerto de México	Licenciada en Derecho	Defensora	Inglés (básico)	Novelas	Alto	México	Edo. de Méx.	Coahuila	Toluca	Toluca	Coahuila	Toluca	Coahuila	
85	F	44	Casada	San Miguel Chautlemer, Edo. de Méx.	Toluca	D. F.	Primaria (1er. año)	Bras	-----	-----	Bajo	San Miguel Chautlemer, Edo. de Méx.	Ed. Coahuila	San Miguel Chautlemer, Edo. de Méx.	Bras	San Miguel Chautlemer, Edo. de Méx.	Bras	San Miguel Chautlemer, Edo. de Méx.	Bras	Profesora de 1917 a 1920 en México, D.F.
86	F	80	Soltera	Tenango del Valle, Edo. Méx.	Toluca	Por la Pen. Mexicana	Comercio	Secretaria	-----	Periodismo	Medio	-----	-----	-----	-----	-----	-----	-----	-----	Profesora de 1917 a 1920 en México, D.F.

CUI. AC. INV.	SEXO	EDAD	ESTADO CIVIL	LUGAR DE NACIMIENTO	RESIDEN. P.	VIAJES	ESTUDIOS	OCUPACION	IDIOMAS	AFECTIVAS	GRUPO CULTURAL		GRUPO OCUPACION		PAIS OCUPACION		NACIONALIDAD		OBSERVACIONES
											NATURAL DE	NATURAL DE	NATURAL DE	NATURAL DE	NATURAL DE	NATURAL DE			
37	F	35	Soltera	Toluca	Toluca	Por la Rep. Mexicana	Licenciada en Adm. de Empresas	Escritora	Inglés (bueno)	Variadas	Alto		Villa de Bravo, Edo. de Mex.	Empleado	E.U.	Mexico	Vive en Orizaba (Estado de Hidalgo)		
41	F	63	Casada	Tehuacan, Edo. de México	Toluca	Por la Rep. Mexicana	Primaria (4o. a 6o)	Nonea	-----	Perifoneo	Bajo	Toluca	Isolada	Tehuacan, Edo. de Mex.	Comercio, Edo. de Mex.	Mexico	Tehuacan (a 22 kms. Sur de Toluca). Vive a 30 kms. de Toluca.		
49	F	62	Divorciada	Celaya, Gto.	Toluca	Por la Rep. Mexicana	Normal	Maestra	-----	Nonea	Medio	Guerrero	Toluca	Industria	Toluca	Mexico	Vive en 2 años en Toluca.		
60	F	60	Soltera	Toluca	Toluca	México, Europa, E.U.	Licenciada en Derecho	Facultada	-----	Literatura y Derecho	Alto		Tehuacan, Edo. de Mex.	Empleado	Industria, Edo. de Mex.	Mexico			
91	M	29	Casado	Morelia	Morelia	D. F.	Primaria (completa)	Ingeniero	-----	Perifoneo y Noticias	Bajo	Morelia	Mexico	Morelia	Comercio	Morelia	Mexico		
92	M	30	Casado	Morelia	Morelia	Por la Rep. Mexicana	Preparatoria (1er. año)	Intendente	-----	Perifoneo y Noticias	Medio	Hiripatio, Michoacán	Mexico	Guajayato	Empleado	Morelia	Mexico		
93	M	29	Casado	Morelia	Morelia	Por la Rep. Mexicana	Licenciado en Historia	Investigador	-----	Variadas	Alto	Michoacán	Industria	Morelia	Empleado	Zalisco	Mexico		
94	M	33	Casado	Morelia	Morelia	México, Países Europeos	-----	Intendente	-----	-----	Medio	Zapopan, Michoacán	Mexico	Morelia	Comercio	Morelia	Mexico		
95	M	30	Casado	Morelia	Morelia	Por la Rep. Mexicana	Secundaria (2o. año)	Comercio	-----	Historia	Medio	Morelia	Mexico	Chandabato, Michoacán	Comercio	Zapopan, Michoacán	Mexico		

NÚM. DE LISTA	SEXO	EDAD	ESTADO CIVIL	LUGAR DE NACIMIENTO	RESIDE EN	VIAJES	ESTUDIOS	OCUPACION	IDIOMAS	LECTURAS	NIVEL DE INSTRUCCIÓN				OBSERVACIONES		
											NIVEL DE INSTRUCCIÓN	NIVEL DE INSTRUCCIÓN	OCUPACION	OCUPACION			
96	M	39	Casado	Morelia	Morelia	Por la Rep. Mexicana	Licenciado en Contabilidad	Bibliotecario	-----	Literatura y Matemática	Alto	Morelia	Secretaría	Contador, Michoacán	Morelia		
97	M	71	Viudo	Morelia	Morelia	México, La Habana y Cuba	Primaria (completa)	Notulista	-----	Literatura y Filosofía	Bajo	Morelia	Costurero	Capitán, Michoacán	Cárdenas, Michoacán	Enfermedad Diabética	
98	M	72	Casado	Apatzingán, M.	Morelia	Por la Rep. Mexicana	Preparatoria (completa)	Medicero	-----	Novelas	Medio	Morelia	Enfermero D.F.	Comerciante	Medicero Michoacán	Morelia	Vive en casa en Morelia
99	M	75	Casado	Guamuchil, B.C.	Morelia	México, D.F.	Licenciado en Derecho	Profesor	-----	Ciencias Sociales	Alto	Tehuacan, Michoacán	Convidero	Trabajador, Michoacán	Trabajador, Michoacán	Morelia	Vive en casa en Morelia
100	F	30	Casada	Morelia	Morelia	D. F. Guadalupe	Primaria (4o. año)	Comercio	-----	Novelas	Bajo	Morelia	Obrero	Chorreadero, Michoacán	Comercio	Chorreadero, Michoacán	Morelia
101	F	26	Soltera	Morelia	Morelia	Por la Rep. Mexicana	Convidado Privado	Secretaría	-----	-----	Medio	-----	-----	Morelia	Señor	Trabajador Michoacán	Secretaría
102	F	25	Casada	Morelia	Morelia	Por la Rep. Mexicana	Licenciada en Matemática	Eventuadora	-----	Periódico y Novelas	Alto	Morelia	Velador	Perfumista, Michoacán	Obrero	Perfumista Michoacán	Morelia
103	F	43	Casada	Morelia	Morelia	Por la Rep. Mexicana	Primaria (4o. año)	Profesora	-----	Periódico y Novelas	Bajo	Morelia	Enseñando	Luz de Morelia, Jal.	Comercio	Costurera Michoacán	Morelia
104	F	60	Casada	Morelia	Morelia	Por la Rep. Mexicana	Comercio	Secretaría	-----	Periódico y Novelas	Medio	Morelia	Ingeniero Electricista	Morelia	Comercio	Trabajadora Michoacán	Morelia
105	F	30	Casada	Morelia	Morelia	Por todo el mundo	Maestría en Medicina	Médico	Inglés, Francés e Italiano	Novelas	Alto	Arco de Morelia, Mich.	Médico	Morelia	Atorador	Trabajadora Michoacán	Morelia

N.º. DE IMP.	SEXO	EDAD	ESTADO CIVIL	LUGAR DE NACIMIENTO	RESID. D.º	VIAJES	ESTUDIOS	OCCUPACION	IDIOMAS	LECTURAS	NIVEL CULTURAL	GENERA NATURAL DE	OCCUPACION	TIPO NATURAL DE	OCCUPACION	TIPO NATURAL DE	OCCUPACION	CONSERVACIONES	
106	F	56	Casada	Morelia	Morelia	Hidalgo	Primaria (completa)	Señal	-----	Novelas, Cuentos, Poesía	Bajo	Morelia	Herrero	Morelia	Dulcerero	Morelia, Michoacán	Señal		
107	F	57	Casada	Morelia	Morelia	Veracruz y México	Comercio	Señal	-----	Variadas	Bajo	Morelia	Independiente	Guajajuato	Concepcion	Apulco, Guajajuato	Señal		
108	F	60	Viuda	Morelia	Morelia	Por la Ver. Mexicana	Cursos Superior y Elemental	-----	Francés	Vir. d.º la S. Biblioteca de la Universidad	Alto	Jiquilpan, Mich.	Profesora de la Universidad	Morelia	Telegrafista	Morelia	Señal	Vir. d.º y otros en el D.º.	

A N E X O S

A N E X O II

Clasificación de los informantes de Guadalajara

1 - 9 HOMBRES				10 - 18 MUJERES			
No.	SEXO	N. CULT.	GENERACION	No.	SEXO	NIV. CULT.	GENERACION
1	H	A	1	10	M	A	1
2	H	M	1	11	M	M	1
3	H	C	1	12	M	C	1
4	H	A	2	13	M	A	2
5	H	M	2	14	M	M	2
6	H	C	2	15	M	C	2
7	H	A	3	16	M	A	3
8	H	M	3	17	M	M	3
9	H	C	3	18	M	C	3

Clasificación de los Informantes de Guanajuato

19 - 27 HOMBRES				28 - 36 MUJERES			
No.	SEXO	N. CULT.	GENERACION	No.	SEXO	NIV. CULT.	GENERACION
19	H	A	1	28	M	A	1
20	H	M	1	29	M	M	1
21	H	C	1	30	M	C	1
22	H	A	2	31	M	A	2
23	H	M	2	32	M	M	2
24	H	C	2	33	M	C	2
25	H	A	3	34	M	A	3
26	H	M	3	35	M	M	3
27	H	C	3	36	M	C	3

Clasificación de los informantes de Querétaro

37 - 45 HOMBRES				46 - 54 MUJERES			
No.	SEXO	NIV. CULT.	GENERACION	No.	SEXO	NIV. CULT.	GENERACION
37	H	A	1	46	M	A	1
38	H	M	1	47	M	M	1
39	H	C	1	48	M	C	1
40	H	A	2	49	M	A	2
41	H	M	2	50	M	M	2
42	H	C	2	51	M	C	2
43	H	A	3	52	M	A	3
44	H	M	3	53	M	M	3
45	H	C	3	54	M	C	3

Clasificación de los informantes de Pachuca

55 - 63 HOMBRES				64 - 72 MUJERES			
No.	SEXO	NIV. CULT.	GENERACION	No.	SEXO	NIV. CULT.	GENERACION
55	H	A	1	64	M	A	1
56	H	M	1	65	M	M	1
57	H	C	1	66	M	C	1
58	H	A	2	67	M	A	2
59	H	M	2	68	M	M	2
60	H	C	2	69	M	C	2
61	H	A	3	70	M	A	3
62	H	M	3	71	M	M	3
63	H	C	3	72	M	C	3

Clasificación de los informantes de Toluca

73 - 81 HOMBRES				82 - 90 MUJERES			
No.	SEXO	NIV. CULT.	GENERACION	No.	SEXO	NIV. CULT.	GENERACION
73	H	A	1	82	M	A	1
74	H	M	1	83	M	M	1
75	H	C	1	84	M	C	1
76	H	A	2	85	M	A	2
77	H	M	2	86	M	M	2
78	H	C	2	87	M	C	2
79	H	A	3	88	M	A	3
80	H	M	3	89	M	M	3
81	H	C	3	90	M	C	3

Clasificación de los informantes de Morelia

91 - 99 HOMBRES				100 - 108 MUJERES			
No.	SEXO	NIV. CULT.	GENERACION	No.	SEXO	NIV. CULT.	GENERACION
91	H	A	1	100	M	A	1
92	H	M	1	101	M	M	1
93	H	C	1	102	M	C	1
94	H	A	2	103	M	A	2
95	H	M	2	104	M	M	2
96	H	C	2	105	M	C	2
97	H	A	3	106	M	A	3
98	H	M	3	107	M	M	3
99	H	C	3	108	M	C	3

Informantes clasificados por sexo

H O M B R E S	M U J E R E S
1 - 9 (Guadalajara)	10 - 18 (Guadalajara)
19 - 27 (Guanajuato)	28 - 36 (Guanajuato)
37 - 45 (Querétaro)	46 - 54 (Querétaro)
55 - 63 (Pachuca)	64 - 72 (Pachuca)
73 - 81 (Toluca)	82 - 90 (Toluca)
91 - 99 (Morelia)	100 -108 (Morelia)

Informantes clasificados por generación

	G E N E R A C I O N		
	1a.	2a.	3a.
HOMBRES	1, 2, 3	4, 5, 6	7, 8, 9
MUJERES	10, 11, 12	13, 14, 15	16, 17, 18
HOMBRES	19, 20, 21	22, 23, 24	25, 26, 27
MUJERES	28, 29, 30	31, 32, 33	34, 35, 36
HOMBRES	37, 38, 39	40, 41, 42	43, 44, 45
MUJERES	46, 47, 48	49, 50, 51	52, 53, 54
HOMBRES	55, 56, 57	58, 59, 60	61, 62, 63
MUJERES	64, 65, 66	67, 68, 69	70, 71, 72
HOMBRES	73, 74, 75	76, 77, 78	79, 80, 81
MUJERES	82, 83, 84	85, 86, 87	88, 89, 90
HOMBRES	91, 92, 93	94, 95, 96	97, 98, 99
MUJERES	100, 101, 102	103, 104, 105	106, 107, 108

Informantes clasificados por nivel cultural

Sexo	NIVEL CULTURAL		
	Analfabeta	Medio	Culto
MASCULINO	1, 4, 7	2, 5, 8	3, 6, 9
FEMENINO	10, 13, 16	11, 14, 17	12, 15, 18
MASCULINO	19, 22, 25	20, 23, 26	21, 24, 27
FEMENINO	28, 31, 34	29, 32, 35	30, 33, 36
MASCULINO	37, 40, 43	38, 41, 44	39, 42, 45
FEMENINO	46, 49, 52	47, 50, 53	48, 51, 54
MASCULINO	55, 58, 61	56, 59, 62	57, 60, 63
FEMENINO	64, 67, 70	65, 68, 71	66, 69, 72
MASCULINO	73, 76, 79	74, 77, 80	75, 78, 81
FEMENINO	82, 85, 88	83, 86, 89	84, 87, 90
MASCULINO	91, 94, 97	92, 95, 98	93, 96, 99
FEMENINO	100, 103, 106	101, 104, 107	102, 105, 108

ANEXO III.

Programa para computadora.
Elaborado por Alfredo Sánchez.

```

10 DIM R$(100),A(100),S(100),D(100),P(100)
15 I1="000000"
20 INPUT "NOMBRE DEL ARCHIVO":N1
25 IF LEFT$(N1,4)="ALTO" THEN STOP
27 PRINT "ORGANIZACION"
30 OPEN "S.15:OFEND.8.5."O:"+N1+".USR.R"
40 FOR I=1 TO 100:INPUT#5,A(I)
50 FOR J=1 TO A(I):INPUT#5,R$(I,J):INPUT#5,S(I,J)
60 NEXT J:NEXT I
70 CLOSE:CLOSE IS
75 PRINT "COMPLETO":PRINT "SELECCIONANDO"
80 C1=0
90 FOR I=1 TO 100:FOR J=1 TO A(I)
100 E1=R$(I,J)
110 FOR K=1 TO 90
120 IF E1=D$(K) THEN 140
130 NEXT K:C1=C1+1:D$(C1)=E1:C(C1)=C(C1)+1:GOTO 150
140 C(K)=C(K)+1
150 NEXT J:NEXT I
155 PRINT "COMPLETO":PRINT "BURBUJA"
160 MX=C1-1
170 FOR I=1 TO MX:FOR J=1 TO MX
180 A1=D$(I):B1=D$(J+1)
190 A2=C(J)+D(C(J+1))
200 IF A2>B THEN 230
210 C(J)=B:C(J+1)=A
220 D$(J)=B1:D$(J+1)=A1
230 NEXT J:NEXT I
235 PRINT "COMPLETA":PRINT "PORCENTAJES"
240 FOR I=1 TO C1:P(I)=INT((C(I)/100)*10000)/100
250 NEXT I
255 PRINT "COMPLETOS":PRINT:PRINT:PRINT
260 FOR I=1 TO C1:PRINT D$(I),C(I),P(I):NEXT I
270 INPUT "NUMBRE DEL LISTADO":N1
280 IF LEFT$(N1,4)="ALTO" THEN STOP
290 OPEN "9.1
292 PRINT#1,CHR$(27) "V"CHR$(1)
300 RE=0:IM=0
310 PRINT#1,CHR$(27) "C"CHR$(0)CHR$(1)
320 PRINT#1,CHR$(14) " "NECHR$(10)CHR$(10):RE=RE+2:GOSUB 500
330 FOR I=1 TO C1:D$=STR$(P(I)):IM=0
340 IF I<100 THEN PRINT#1," "
350 IF I<10 THEN PRINT#1," "
360 PRINT#1,1 " "D$(1)TAB(50-LEN(D$(1)))+P(I)TAB(7-LEN(D$))+"%"TAB(100):
370 RE=RE+1:GOSUB 500
380 FOR J=1 TO 100:FOR K=1 TO A(J)
390 IF R$(J,K)=D$(1) THEN 430
400 NEXT K:NEXT J
410 PRINT#1,CHR$(10):RE=RE+1:GOSUB 500
420 NEXT I:CLOSE:GOTO 530

```

```

430 IF J=10 THEN J=100 THEN 470
440 IF J=100 THEN PRINTW1," ";
450 IF J=10 THEN PRINTW1," ";
460 PRINTW1,CHR$(20)"(S(J,K))"CHR$(18)" ";GOTO 400
470 PRINTW1,CHR$(10);RE=RE+1;GOSUB 500
480 RE=RE+PRINTW1,"";TAB(7);
490 GOTO 430
500 RE= RE+1; IF RE=65 THEN RETURN
510 RE= RE+PRINTW1,CHR$(12)CHR$(14)" ";CHR$(10);
512 PRINT"ESPERO CONTINUAR";
513 GOTO 430; IF 2=0 THEN 513
514 IF 2=0 THEN 513
520 RE= RE+PRINTW1,CHR$(10);RE=2;RETURN
522 RETURN
530 PRINTW1;PRINT"TIEMPO DE EJECUCION"LEFT$(CHR$(2)," HRS. "MID$(CHR$(3,2),"
MIN.");
540 CLR:GOTO 10
1000 OPEN S:B:AS
1010 INPUT B1,B*,C*,D*
1020 PRINT"NO.1:" ERROR," TRACK SECTOR"
1030 PRINTA*1" B*,C*1;" D*
1040 CLOSE S

```

Fin de p.

BIBLIOGRAFIA

BIBLIOGRAFIA ESPECIFICA

- ALVAR, MANUEL y QUILIS, ANTONIO. Atlas Lingüístico de Hispanoamérica. Cuestionario. Madrid, Inst. de Coop. Iberoamericana, 1984, 105 pp.
- ALVAR, MANUEL y LOPEZ BLANCH, J.M. En torno a la sociolingüística. México, UNAM, 1978, 59 pp. (Asociación de Lingüística y Filología de la América Latina. Cuadernos de Lingüística Num. 3).
- ALVAR, MANUEL. Estructuralismo, geografía lingüística y dialectología actual. Madrid, Gredos, 1969, 222 pp. (Biblioteca Románica Hispánica, Dirigida por Dámaso Alonso, II. Estudios y Ensayos).
- ALVAR, MANUEL. "Hacia los conceptos de lengua, dialecto y hablas". Nueva Revista de Filología Hispánica, México, 1961, - Num. XV, pp 50-60.
- AVILA SANCHEZ, FRANCISCO RAUL. Aspectos fonéticos y léxicos del Español hablado en Tamazunchale (San Luis Potosí). (TESIS) UNAM, 1967.
- BOYD-BOWMAN, PETER. El habla de Guanajuato. México, UNAM, 1960, 411 pp (Centro de Estudios Literarios, Serie lingüística).
- CARRANZA VAZQUEZ, TERESA. El léxico del vestuario en el español de México. Variación léxica y niveles Socioculturales. (TESIS) UNAM, 1981.
- CHAVEZ RODRIGUEZ, JOSE DE LA LUZ. Compendio geográfico y estadístico de la República Mexicana hasta 1985. México, Limusa, 1986, 233 pp.
- DICCIONARIO PORRUA DE HISTORIA, BIOGRAFIA Y GEOGRAFIA DE MEXICO. 4a. edición, México, Porrúa, 1976, (2 tomos)

- ENCICLOPEDIA DE MEXICO. 3era. edición. México, Impresora y Editora Mexicana, S.A. de C.V., 1978. (Tomos V, VI, IX, X, XI, XII).
- FERNANDEZ SEVILLA, JULIO. Problemas de Lexicografía actual. Bogotá, Instituto Caro y Cuervo, 1974, 189pp.
- FLÓREZ, LUIS. Del Español hablado en Colombia . Seis Muestras de Léxico. Bogotá, Instituto Caro y Cuervo, 1975, pp. (Series Minor XX).
- GUERRERO MUPIN, JOSE LUIS. Léxico de la vida social y diversiones de la Ciudad de México. (TESIS) UNAM, 1985.
- LOPE BLANCH, J.M. Dialectología mexicana y sociolingüística. Nueva Revista de Filología Hispánica. Sobre tiro de Nueva Revista de Filología Hispánica (MEXICO). El Colegio de México 1974 (s.f.) pp. 1-34. 25 cm.
- LOPE BLANCH, J.M. El estudio del español hablado culto. Historia de un proyecto. México, UNAM, 1986, 216pp.
- LOPE BLANCH, J.M. Investigaciones sobre dialectología mexicana. México, UNAM. Instituto de Investigaciones Filológicas, 1979, 197pp. (publicaciones del Centro de Lingüística Hispánica 8).
- LOPE BLANCH, J.M. La Filología en México. Tareas más urgentes. México, UNAM, 1969, 81pp. (textos universitarios).
- LOPE BLANCH, J.M. et. al. Léxico del habla culta de México. México, UNAM, 1978, 585pp.
- LOPE BLANCH, J.M. (Recopilador). Perspectivas de la Investigación lingüística en Hispanoamérica. Memoria. México UNAM, 1980, 140pp. (Instituto de Investigaciones Filológicas).
- MEXICO, CONSEJO NACIONAL DE POBLACION CONAPO. México demográfico. Breviario. México, CONAPO, 1980-1981.
- MEXICO, SECRETARIA DE PROGRAMACION Y PRESUPUESTO. Agenda Estadística. México. Impresiones de la S.S.P., 1978.

- MEXICO, SECRETARIA DE PROGRAMACION Y PRESUPUESTO. X Censo General de Población y Vivienda. México, Impresiones de la S.P.P., 1980 (Tomos 11, 14, 15, 22).
- MEXICO, SECRETARIA DE PROGRAMACION Y PRESUPUESTO. Síntesis Geográfica de Jalisco. México, Impresiones de la S.P.P., 1981, 306pp.
- MORENO DE ALBA, JOSE G. y BONIFAZ NUÑO, RUBEN. Unidad y Variedad del español de América. México, UNAM, 1978, 73 pp. (Coordinación de Humanidades).
- NAVARRO TOMAS. Cuestionario Lingüístico Hispanoamericano I. Fonética, Morfología, Sintaxis. 2a. edición. Buenos Aires, Facultad de Filología y Letras de la Universidad de Buenos Aires, 1945, 21 pp.
- REAL ACADEMIA ESPAÑOLA. Diccionario de la Lengua Española. 6 V. 19 edición. Madrid, Espasa-Calpe, 1981 (c 1970 l).
- TAMAYO, JORGE I. Geografía moderna de México. México, Trillas, 1975, 398 pp.
- TORRES VILLASENOR, ESTELA. Léxico relativo al vestuario infantil. A de L, VIII. (TESIS) UNAM, 1970.

BIBLIOGRAFIA GENERAL

- ACOSTA L, MA. DE LOURDES. Algunos aspectos del habla de Zaca-
poaxtla, Edo. de Puebla. (TESIS UNAM), 1963.
- ALVAR, MANUEL. El dialecto Riojano. México, UNAM, 1969. 93 pp.
(Centro de Lingüística Hispánica).
- ALVAR, MANUEL. Los nuevos atlas lingüísticos de la Rumania.
Universidad de Granada, 1960, 81 pp. (Colección Filolo-
gica de la Universidad de Granada dirigida por Manuel
Alvar, Vol. XVII).
- ALVAR, MANUEL. Proyecto de un Atlas Lingüístico y Etnográfico
de Aragón. Zaragoza, Instituto "Fernando el Católico",
1963, 23 pp. (Archivo de Filología Aragonesa, Anejo 8).
- ALVAREZ ISLAS, CATALINA. Comparación entre el léxico culto de
la Ciudad de México y el de Madrid. (TESIS UNAM), 1985.
- LAPESA, RAFAEL (Coordinador). Comunicación y Lenguaje. Madrid,
Karpos, 1976, 237 pp.
- LARA, LUIS FERNANDO, et al. Investigaciones Lingüísticas en --
Lexicografía. México, El Colegio de México, 1979, 266
pp. (Jornadas 89).
- LOPE BLANCH, JUAN MANUEL. Estado Actual de la Dialectología Me-
xicana. Bogotá, Instituto Caro y Cuervo, 1973, 11 pp.
23 cm.
- LOPE BLANCH, JUAN MANUEL. "Indigenismos en la Norma Lingüística
Culta de México", Estudios Filológicos y Léxicos (Home-
naje a Angel Rosenblat), Caracas, pp 323-336.
- LOPE BLANCH, JUAN MANUEL. Léxico Indígena en el Español de Mé-
co. 2a. edición, México, El Colegio de México, 1979, 97
pp. (Jornadas 63).
- LOPEZ MORALES, HUMBERTO. Estratificación Social del Español de
San Juan de Puerto Rico. México, UNAM, 1983, 186 pp.
(Instituto de Investigaciones Filológicas, Publicaciones
del Centro de Lingüística Hispánica, 18).

- LUNA TRAILL, ELIZABETH. La Investigación Filológica en el Centro de Lingüística Hispánica. México, UNAM, 1985, 56 pp.
- MONTES GIRALDO, JOSE JOAQUIN. Dialectología General en Hispanoamérica; Orientación Teórica, Metodológica y Bibliográfica. Bogotá, Inst. Instituto, Caro y Cuervo, 1982, 162 pp.
- NEGRETE CARDENAS, DANIEL. El Español de Jalisco. Contribución a la Geografía Lingüística Hispanoamericana. México, en Orbis III, 1954, 193 pp.
- ROCA PONS. El Lenguaje. 2a. edición, Barcelona, Teide, 1975, 521 pp.
- ROSENBLAT, ANGEL. El Castellano de España y el Castellano de América: Unidad y Diferenciación. 2a. edición, Caracas, Universidad Central de Venezuela. Facultad de Humanidades y Educación, 1965, 61 pp. (Cuadernos del Instituto de Filología "Andrés Bello")
- ROSENBLAT, ANGEL. Nuestra Lengua en Ambos Mundos. Salamanca, - Salvat Editores, Alianza Editorial, 1971, 203 pp.
- ZAMORA, VICENTE ALONSO. Español de América. Madrid, Gredos, -- 1960, 289 pp.