

UNIVERSIDAD NACIONAL AUTONOMA DE MEXICO
FACULTAD DE CIENCIAS

2ej.
39

ESTUDIO REGIONAL COMPARATIVO DE LA FEA
EN MEXICO PARA 1980

T E S I S

Que para obtener el titulo de:

A C T U A R I O

p r e s e n t a

María Edith Pacheco Gómez Muñoz

MEXICO D.F.

1987



Universidad Nacional
Autónoma de México



UNAM – Dirección General de Bibliotecas Tesis Digitales Restricciones de uso

DERECHOS RESERVADOS © PROHIBIDA SU REPRODUCCIÓN TOTAL O PARCIAL

Todo el material contenido en esta tesis está protegido por la Ley Federal del Derecho de Autor (LFDA) de los Estados Unidos Mexicanos (México).

El uso de imágenes, fragmentos de videos, y demás material que sea objeto de protección de los derechos de autor, será exclusivamente para fines educativos e informativos y deberá citar la fuente donde la obtuvo mencionando el autor o autores. Cualquier uso distinto como el lucro, reproducción, edición o modificación, será perseguido y sancionado por el respectivo titular de los Derechos de Autor.

I N D I C E

Introducción	1
Capítulo 1. Antecedentes	3
Capítulo 2. Aspectos Metodológicos	
a) Metodología	9
b) Problemas metodológicos	11
Capítulo 3. Resultados Obtenidos	
a) Ubicación general de las regiones	13
b) Descripción regional por rama	16
c) Descripción comparativa de las regiones dentro de cada rama	75
Capítulo 4. Comentarios Sobre Los Resultados Obtenidos	104
Capítulo 5. Conclusiones Generales	109
Anexo Estadístico	113
Anexos	115
Bibliografía	120

I N T R O D U C C I O N

En el análisis de los datos censales los estudios referidos a los tipos de actividad económica, en los que está ocupada la población activa, son de fundamental importancia. Los tipos de actividad económica se describen mediante tres clasificaciones primarias de los trabajadores: por rama de actividad (la actividad del establecimiento o la empresa donde trabaja la persona), por la ocupación (la profesión o la clase de trabajo realizada por la persona), y por la posición en el trabajo (patrón o empresario, empleado, obrero o peón, etc).

Este trabajo tiene como finalidad hacer un estudio censal del tipo de actividad que realiza la Población Económicamente Activa (PEA) en el año de 1980 a través de la clasificación "Rama de Actividad", presentando las diferencias entre las distintas partes del país por medio de una clasificación regional.

La razón de trabajar con "rama de actividad" es que ésta sirve como indicador de los niveles de desarrollo económico, y puede utilizarse para identificar regiones más o menos desarrolladas dentro del país, además la información de este tipo nos permite ver en qué sectores y tipos de actividad se ocupan más o menos trabajadores, por lo que constituye de alguna manera un indicador importante de la expansión o contracción de los mercados de trabajo.

La tesis comprende 5 capítulos. El primero intenta realizar una breve descripción de lo que ha sido el comportamiento de la fuerza de trabajo entre los años 1930 y 1980, con el objetivo de dar contenido a los resultados obtenidos para las diversas regiones en 1980. El segundo capítulo describe el proceso metodológico seguido para la elaboración de la información, y plantea posibles problemas metodológicos en el análisis. El tercer capítulo presenta y describe los resultados obtenidos. En el cuarto capítulo se comentan brevemente los resultados obtenidos. Y por último en el quinto capítulo se presentan las conclusiones generales del trabajo.

Quiero expresar mi gratitud a mi asesor Alejandro Mina Valdés sobre todo reconociendo el estímulo que me ofreció para seguir adelante en la elaboración de este trabajo. Además quiero agradecer a Margarita Chavez Cano, Absalon Romero Silva, Juan Gonzalez Hernandez y Jorge Ochoa Ugalde quienes tuvieron la paciencia de leer este trabajo y cuyas sugerencias me fueron de utilidad.

A N T E C E D E N T E S

Considerando que todo análisis que efectúa un corte en un momento del tiempo pierde sentido si no se conoce cual ha sido el comportamiento a lo largo del tiempo del fenómeno ha estudiar, el objetivo de este capítulo es hacer un breve recorrido de lo que fue la evolución de la participación de la fuerza de trabajo entre los años 1930 y 1980.

En términos generales los datos muestran como entre 1930 y 1980 el sector primario (agropecuario) disminuyó a más de la mitad de su importancia (véase CUADRO 1), el secundario (minería, petróleo y gas, manufacturero, construcción, y electricidad gas y agua) aumentó casi al doble, mientras que en el sector terciario (servicios, transporte y comercio) la proporción se ha ido incrementando constantemente. Dentro del sector secundario la actividad manufacturera es predominante, aunque llama la atención el que en esta rama disminuya ligeramente el porcentaje de PEA en los últimos años. Ahora bien, a continuación veremos cuales fueron los procesos que permitieron esta transformación en los diversos sectores de la economía.

Entre 1930 y 1940 la economía registró marcadas fluctuaciones, incluida la gran recesión de los primeros años de esa década, pero en el segundo lustro el estado ya se había consolidado. En este lapso la ocupación global aceleró su ritmo de crecimiento con relación al período intercensal precedente,

esto se debió no sólo a que los servicios y en general las actividades terciarias continuaron ampliándose, sino también a un incremento significativo en la ocupación agrícola atribuible principalmente al reparto agrario realizado por Cárdenas, mientras que el conjunto de las industrias contribuyó en poco; pues en tanto la industria extractiva, la generación y distribución de electricidad y la construcción incrementaron su fuerza de trabajo a tasas relativamente altas, en la industria de la transformación el incremento fue insignificante (veáse CUADRO 1).

Es en los años cuarenta cuando la ocupación registra el ritmo de crecimiento más alto del siglo y excepcionalmente supera al incremento demográfico (veáse GRAFICA 1) pese a que este mismo se había acelerado de manera significativa a consecuencia de la disminución de la tasa de mortalidad. Este auge de la ocupación se explica por la coincidencia de un crecimiento acelerado de la producción manufacturera -aparejado a un gran crecimiento de la ocupación en el comercio, servicios y la construcción- con una expansión extraordinaria del empleo en la agricultura, atribuible principalmente a la expansión de la frontera agrícola. No obstante el considerable incremento del empleo en la agricultura, el peso relativo de este sector en la ocupación global muestra ya una clara tendencia decreciente (veáse CUADRO 1).

A diferencia de lo ocurrido en los años 1930 y 1940 para 1950 el empleo en la manufactura se había incrementado notablemente. Al inicio de 1950 las actividades industriales (manufacturera, minería, electricidad, petróleo y construcción)

ocupaban el 17% de la fuerza de trabajo, participación que aumenta al 21% en 1960 y al 25% en 1970. Así entre 1950 y 1970 nos encontramos en una etapa en que el desarrollo industrial se ha consolidado, a diferencia del período 1930-1950 que corresponde al período de transición en un proceso de acumulación que tiene como eje al sector manufacturero orientado al mercado interno.

GRAFICA 1
TASAS DE CRECIMIENTO
POBLACION TOTAL Y PEA

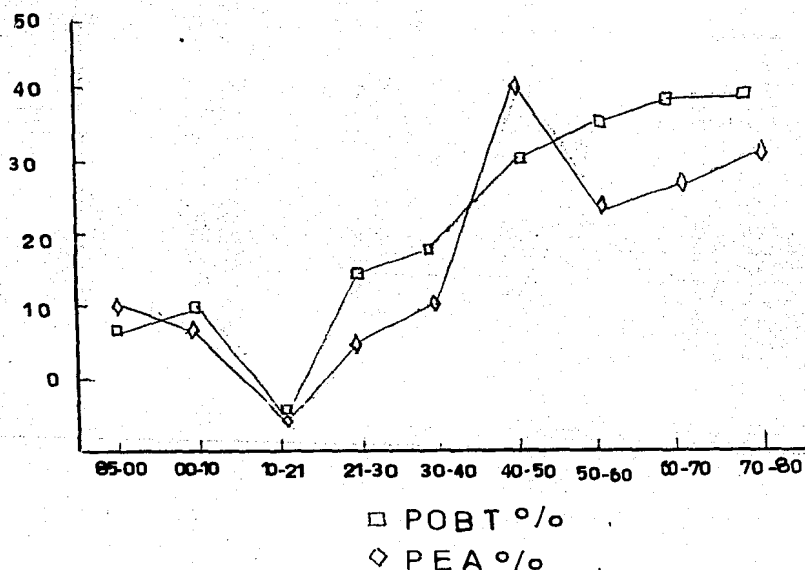

Durante 1950 y 1970 se observa una expansión generalizada de la ocupación en las actividades secundarias y terciarias, pero cada vez más a ritmos menores. La causa principal de que en ese lapso la economía reduzca su capacidad de generar nuevas ocupaciones esta en el comportamiento del empleo agrícola. El sector agrario sirvió de pilar al desarrollo industrial, entre 1940 y mediados de los setentas la producción agrícola creció

a un ritmo suficiente para satisfacer la demanda de alimentos y materias primas, las divisas de las exportaciones agrícolas fueron fundamentales para financiar las importaciones que requería la expansión del aparato industrial, pero después se da una pérdida de capacidad del conjunto de la agricultura.

A principios de los setentas los síntomas de una tendencia al estancamiento estaban presentes y pese a los esfuerzos realizados en el período de Echeverría de mantener la expansión económica a partir del gasto público y el endeudamiento, las repercusiones de la crisis mundial de 1974 no pudieron postergarse, pues ya en 1975 el producto industrial reducía su ritmo de crecimiento. La coyuntura favorable del mercado mundial del petróleo en los setentas permitió a la economía un auge inusitado que sólo logró retardar la tendencia al estancamiento. El auge 1978-1981 parece ser el principal responsable del extraordinario incremento que registró la ocupación entre 1970 y 1980, pero es muy probable que el ritmo de crecimiento del empleo global y el de algunos sectores este sobreestimado, pues revisando con detenimiento el censo de 1980 se encuentran indicios de sobreestimación y de clasificación errónea de la PEA por rama de actividad.

La incapacidad creciente de las principales ramas vinculadas a la producción material para absorber la oferta de fuerza de trabajo, manifestada primero en la agricultura y después en la industria, se ve acompañada de una aceleración del proceso de terciarización del empleo, mismo que ya esta presente desde los cincuentas. Pero cabe aclarar que esta capacidad tiende a concentrarse fundamentalmente en el área servicios pues por lo

que respecta al comercio la modernización, iniciada en los setentas, ha empezado ya a manifestar sus efectos sobre el empleo (veáse CUADRO 1).

A S P E C T O S M E T O D O L O G I C O S

Este capítulo comprende dos secciones. La primera contiene la descripción de la metodología seguida para la elaboración de la información que se analiza en este trabajo. La segunda plantea algunos problemas metodológicos que se pudieran tener en el análisis de los datos.

a) METODOLOGIA

A partir de la información censal de 1980 referente a la población económicamente activa por entidad federativa, sexo y grupos quinquenales de edad según rama de actividad (X Censo General de Población y Vivienda 1980, Resumen General Abreviado, Cuadro 9) se agrupan los diferentes estados en ocho regiones principales, con la finalidad de ilustrar las grandes diferencias que existen en la distribución por rama de actividad en las diferentes zonas del país.

La regionalización utilizada en este trabajo (véase CUADRO 1) se basa en dos estudios: Secretaria de la Presidencia, Dirección de Planeación, Proyecto de regionalización (inédito) y Secretaria de Hacienda, Dirección General de Estudios Hacendarios, Departamento de Programación Económica y Social, Regiones Geo-económicas de México, ponencia presentada al V Congreso Internacional de Planeación, sep 28 - oct 23, 1964. Los cambios respecto a estos estudios se basan en los

volúmenes y corrientes migratorias interestatales observados en el período 1950-1960.

CUADRO 1

Región	Entidad
Región 1	Baja California Norte, Baja California Sur, Nayarit, Sinaloa y Sonora
Región 2	Coahuila, Chihuahua, Durango y Nuevo León
Región 3	Tamaulipas y Veracruz
Región 4	Aguascalientes, San Luis Potosí y Zacatecas
Región 5	Colima, Guanajuato, Jalisco y Michoacán
Región 6	Hidalgo, Morelos, Puebla, Querétaro y Tlaxcala
Región 7	Distrito Federal y México
Región 8	Campeche, Chiapas, Guerrero, Oaxaca, Quintana Roo y Yucatán

Ya que se tiene la información de la PEA por región, sexo y grupos de edad según rama de actividad económica se grafica y a través de las gráficas se realiza un análisis del comportamiento de la PEA por ramas de actividad dentro de cada región y un análisis comparativo regional por rama de actividad. Para cubrir estos objetivos y tratar de hacer más fácil la lectura de la información, primero, se presentan las gráficas de cada región por rama de actividad describiéndose los resultados obtenidos, y después se muestran las gráficas de cada rama con sus ocho regiones con la finalidad de trabajar con la descripción comparativa por rama.

Para auxiliar el trabajo descriptivo de los resultados obtenidos se cálculo la distribución porcentual por grupos de edad dentro de cada rama, y la distribución porcentual por ramas dentro de cada grupo de edad. Además se calcularon tasas refinadas de participación para cada región. Y también en ocasiones se agruparon las diversas ramas de la economía en los

PEA estan sobreestimadas a causa del mismo cuestionario censal donde -a diferencia de los censos anteriores- se privilegia de entrada el haber trabajado, por encima de cualquier otra condición de actividad, además de que no se establece límite alguno al tiempo de trabajo para incluir en la PEA a los trabajadores familiares no retribuidos. Estas referencias aunadas a la brevedad del período de referencia (una semana) para captar a la población activa conducen a la inclusión, dentro de la PEA, de trabajadores ocasionales lo que implica sobreestimar la capacidad del sistema económico para absorber fuerza de trabajo. En adición a estos problemas, la clasificación de actividades también tiene problemas, a manera de ilustración: la fuerza de trabajo clasificada en la rama "extracción" es de una magnitud inusitada, además de que la mayor parte se localiza en el Distrito Federal.

Por los problemas mencionados arriba podrían preguntarse por qué trabajar con la PEA por rama de actividad si la información tiene tantas dificultades?. Pues bien, lo que justifica este trabajo es la posibilidad de comprobar si es viable captar tendencias generales de comportamiento de la población económicamente activa por ramas de actividad a través de una regionalización del país.

R E S U L T A D O S O B T E N I D O S

Este capítulo comprende tres partes fundamentales. En la primera se presenta la importancia de cada región con respecto al país según sexo y rama, con la finalidad de ubicar en términos generales a las diversas regiones en cuanto al grado de participación en la PEA total. En la segunda parte se exponen los resultados obtenidos para cada región según rama. Y la última parte hace un análisis comparativo regional por rama.

a) UBICACION GENERAL DE LAS REGIONES

Como se puede observar en el CUADRO A el orden de importancia de las regiones en cuanto al peso relativo de la PEA es el siguiente: región 7, región 5, región 8, región 3, región 2, región 6, región 1 y región 4. Es evidente que este orden de importancia variará según la rama de actividad a que nos estemos refiriendo, sin embargo, la región 4 (Aguscalientes, San Luis Potosí y Zacatecas) siempre ocupará en la mayoría de las ramas el lugar más bajo, y lo contrario sucede para la región 7 (Distrito Federal y Estado de México) que siempre ocupa el primer lugar en la mayoría de las ramas (con excepción de la rama agropecuaria). Un caso interesante es el de la región 8 (Campeche, Chiapas, Guerrero, Oaxaca, Quintana Roo, Tabasco y Yucatán) que aunque en la mayoría de las ramas ocupa lugares bajos, el papel fundamental que juega la agricultura hace que esta región logre alcanzar el tercer lugar de importancia en

C U A D R O A

DISTRIBUCION PORCENTUAL DE LA PEA POR REGION Y SEXO SEGUN RAMA DE ACTIVIDAD ECONOMICA (1980)

RAMA DE ACTIVIDADES ECONOMICAS

ENTIDAD FEDERATI- VA SEXO Y GRUPOS QUINQUE- NALES DE EDAD	POBLA- CION ECO- NOMICA- MENTE ACTIVA	AGRI- CULTU- RA, GA- NADE- RIA, CA- ZA, SIL- VICUL- TURA Y PESCA	EXPLO- TACION DE MI- NAS Y CANTE- RAS	INDUS- TRIAS MANU- FACTU- RERAS	ELEC- TRICI- DAD, GAS Y AGUA	CONS- TRUC- CION	COMER- CIO AL POR MA- YOR Y AL POR MENOR, RESTAU- RANTES Y HOTELES	TRANS- PORTE ALMA- CENA- Y COMU- NICA- CIONES	ESTABLE- CIMEN- TOS FI- NANCIE- ROS, SE- GUROS BIENES INMUE- BLES, ETC	SERVI- CIOS COMU- NALES, SOCIA- LES Y PERSO- NALES	ACTIVI- DADES INSUFI- CIENTE- MENTE SESPE- CIFICA- DAS
M E X I C O	100.00%	100.00%	100.00%	100.00%	100.00%	100.00%	100.00%	100.00%	100.00%	100.00%	100.00%
REGION 1	7.87%	6.91%	1.47%	6.32%	4.28%	7.76%	10.76%	11.29%	7.85%	9.72%	8.03%
REGION 2	10.47%	6.87%	4.08%	14.64%	6.48%	11.45%	13.45%	15.39%	11.51%	13.44%	9.75%
REGION 3	10.97%	13.87%	2.45%	8.50%	5.09%	9.82%	11.87%	11.87%	6.09%	12.10%	9.86%
REGION 4	4.50%	6.29%	2.27%	3.31%	1.10%	4.29%	4.38%	4.58%	2.43%	4.51%	3.82%
REGION 5	15.29%	14.56%	15.35%	15.05%	6.18%	14.52%	16.73%	16.50%	11.13%	13.45%	16.74%
REGION 6	10.38%	14.77%	1.72%	9.96%	3.02%	8.02%	9.65%	9.46%	4.79%	10.29%	8.64%
REGION 7	25.93%	10.00%	70.85%	35.45%	70.32%	35.51%	21.97%	21.10%	51.44%	22.95%	31.15%
REGION 8	14.60%	26.73%	1.81%	6.76%	3.52%	8.63%	11.19%	9.82%	4.76%	13.52%	11.90%
H O M B R E S	100.00%	100.00%	100.00%	100.00%	100.00%	100.00%	100.00%	100.00%	100.00%	100.00%	100.00%
REGION 1	8.16%	7.06%	2.02%	6.35%	4.67%	8.48%	10.84%	11.11%	7.36%	11.89%	8.59%
REGION 2	10.77%	7.19%	5.59%	15.51%	7.11%	12.53%	14.03%	15.22%	10.94%	14.23%	10.32%
REGION 3	11.33%	14.02%	3.25%	9.27%	5.50%	10.73%	11.58%	11.96%	5.62%	11.64%	10.23%
REGION 4	4.82%	6.66%	3.19%	3.45%	1.23%	4.81%	4.45%	4.71%	2.22%	4.37%	3.91%
REGION 5	15.44%	14.72%	16.35%	15.15%	6.32%	15.03%	17.04%	16.62%	10.79%	14.42%	16.63%
REGION 6	10.66%	14.87%	2.34%	10.52%	3.35%	8.95%	9.24%	9.66%	4.56%	9.23%	8.44%
REGION 7	24.25%	9.46%	64.80%	33.14%	67.92%	30.03%	22.48%	20.91%	53.82%	22.30%	31.28%
REGION 8	14.57%	26.02%	2.46%	6.61%	3.90%	9.45%	10.32%	9.81%	4.70%	11.91%	10.61%
M U J E R E S	100.00%	100.00%	100.00%	100.00%	100.00%	100.00%	100.00%	100.00%	100.00%	100.00%	100.00%
REGION 1	7.11%	5.90%	0.31%	6.25%	2.80%	4.11%	10.61%	12.68%	9.43%	7.73%	6.97%
REGION 2	9.68%	4.76%	0.95%	12.22%	4.07%	6.02%	12.32%	16.74%	13.36%	12.72%	8.68%
REGION 3	10.04%	12.88%	0.78%	6.35%	3.52%	5.25%	12.43%	11.20%	7.57%	12.52%	9.46%
REGION 4	3.67%	3.80%	0.34%	2.91%	0.59%	1.63%	4.24%	3.55%	3.10%	4.64%	3.65%
REGION 5	14.90%	13.50%	13.25%	14.77%	5.66%	11.96%	16.14%	15.52%	12.21%	12.55%	16.96%
REGION 6	9.65%	14.08%	0.43%	8.40%	1.77%	3.28%	10.44%	7.89%	5.52%	11.26%	9.03%
REGION 7	30.30%	13.62%	83.47%	41.93%	79.51%	63.27%	20.97%	22.53%	43.83%	23.55%	30.90%
REGION 8	14.65%	31.48%	0.47%	7.18%	2.08%	4.47%	12.85%	9.90%	4.97%	15.01%	14.34%

Fuente: CUADRO 1 del ANEXO EXTADISTICO

cuanto al peso relativo de la PEA con respecto al total del país (veáse CUADRO A).

Es importante mencionar que el porcentaje de participación de la PEA de cada región con respecto al total se ve afectado por el volumen de población regional. Por tal motivo se calcularon las tasas refinadas de participación por regiones, y observamos (veáse CUADRO B) que la región 8 tiene la más alta tasa de participación (54.24), siguiendole la región 7 (52.19), y nuevamente la tasa más baja de participación corresponde a la región 4. Así es que podemos decir que, de la población en edad de trabajar de la región 8 participa el 54.24%, en la región 7 participa el 52.19% y en la región 4 sólomente el 47.78%. Esto por supuesto tiene que ver con las condiciones socio-económicas de las regiones, es muy probable, entre muchas otras razones, que en la región 7 existan una mayor cantidad de jóvenes estudiando o de adultos jubilados o pensionados que en la región 8, o bien que las posibilidades de empleo se vean afectadas por las condiciones en la planta productiva de las diversas regiones (lo cual no hay que perder de vista en un momento de crisis como el que esta atravesando el país).

Ahora bien, si comparamos la participación de las mujeres con respecto a los hombres observamos en el CUADRO A que en la mayoría de las ramas y para la mayoría de las regiones la distribución porcentual masculina es más alta que la femenina, con algunas excepciones fundamentalmente en las ramas "Comercio", "Establecimientos Financieros" y "Servicios". Con respecto a las regiones 7 y 8 vemos que la distribución femenina para casi todas las ramas es más alta que la masculina, lo cual nos indica

que la mujer en estas regiones participa en una mayor proporción. Esto se corrobora al observar que las tasas refinadas de participación femenina más altas corresponden a estas dos regiones (véase CUADRO B), y solamente la tasa masculina de la región 8 es la más alta, pues la tasa masculina de la región 7 ocupa el sexto lugar con respecto a las otras regiones.

CUADRO B

Tasas Refinadas de Participación (a)			
Región	Total	Hombres	Mujeres
Región 1	48.82	73.14	24.53
Región 2	48.73	73.36	24.76
Región 3	50.38	76.22	25.30
Región 4	47.78	75.24	21.30
Región 5	50.08	75.36	26.33
Región 6	50.57	76.20	25.75
Región 7	52.19	73.39	32.63
Región 8	54.24	78.30	30.25

(a) Ver ANEXO 3

b) DESCRIPCION REGIONAL POR RAMA

La organización de esta sección será señalar dentro de cada región las características fundamentales con respecto a sus diversas ramas de actividad, partiendo de las gráficas 1-a a 1-h. Para auxiliar este trabajo se presentan los CUADROS 1-a a 1-h correspondientes a la información agregada por región de la PEA clasificados por sexo y grupos de edad según rama de

actividad, y los CUADROS 2-a a 2-h correspondientes a la distribución porcentual por rama dentro de cada grupo de edad, además de las GRAFICAS 2-a a 2-h. Pero antes de señalar las particularidades de cada región se indicaran algunas características que son generales para todas las regiones.

El comportamiento de la participación por grupos de edad en las diversas ramas de la economía es el siguiente: una participación creciente a partir de los 12 años de edad hasta alcanzar un máximo a cierta edad, generalmente se alcanza en el grupo de edades 20-24 (con excepción de la rama agropecuaria que alcanza el máximo en el grupo de edades 15-19), y a partir de los 25 años una tendencia decreciente de la participación (véase GRAFICA 1).

Con respecto a las diferencias de participación por sexo podemos señalar que la caída de participación femenina es muy acentuada a partir de los 25 años a diferencia de la participación masculina donde la tendencia decreciente es más paulatina. Este fenómeno es explicado en la bibliografía por el hecho de que la mujer se casa y deja de trabajar para dedicarse a las labores domésticas. En este patrón de comportamiento no se incluye a la rama "Agricultura, ganadería, silvicultura, caza y pesca" donde la forma de vida muy posiblemente hace que la mujer pueda continuar en las labores productivas después de casarse. Véase GRAFICA 1 (por rama) o CUADROS 1 y 2.

Es importante señalar que al observar las GRAFICAS 1-a a 1-h el problema de insuficientemente especificado es de considerable importancia por lo que las ramas se verán afectadas en cuanto a

las dimensiones de la distribución porcentual. Además existe el problema de la sobreestimación de la rama "Agricultura, ganadería, silvicultura, caza y pesca" debida fundamentalmente al momento en que se realizó el censo de 1980 (junio), pues a causa de las actividades agrícolas en junio se emplean muchas personas. Por lo tanto estos dos señalamientos abra que tenerlos en cuenta en el siguiente análisis.

Región 1

En la región 1 se destaca el alto porcentaje de participación en el sector terciario (30.47%), con un bajo porcentaje en el sector secundario (15.86%) (veáse GRAFICA 2-a). Ahora bien, con respecto a cada rama (ver GRAFICA 1-a y CUADROS 1-a o 2-a) podemos indicar que es la rama "Agricultura, ganadería, silvicultura, caza y pesca" la que aglutina el mayor porcentaje de participación, siguiendole en importancia "Servicios", "Comercio" e "Industria manufacturera", las demás ramas de actividad tienen un peso relativo bastante bajo, por lo cual a partir de este momento y en todas las regiones subsiguientes se mencionaran únicamente las ramas de mayor importancia.

Sin embargo, las características de la importancia en la distribución porcentual por rama varían por grupos de edad y sexo. Así, en el grupo de edad 15-19 del sexo masculino la rama "Industria manufacturera" rebasa a "Servicios" y a "Comercio" y para los grupos de edad 20-24 y 25-29 rebasa sólo a la rama "Comercio", además a partir de los 60 años de edad "Comercio"

toma el segundo lugar de importancia para el sexo masculino. Con respecto a las mujeres el orden de importancia a nivel de totales es "Servicios", "Comercio", "Agricultura ..." e "Industria manufacturera", pero entre los 15 y 30 años de edad el orden de importancia entre la agricultura y la industria se invierte (véase GRAFICA 1-a y CUADRO 2-a).

Región 2

En esta región se refleja una alta participación en el sector secundario (23.93%), aunada también a un alto porcentaje en el sector terciario (31.27%), además es importante mencionar su baja participación en el sector primario (16.97%) (véase GRAFICA 2-b). Con respecto a cada rama de actividad el orden de importancia en la distribución porcentual es "Agricultura, ganadería, silvicultura, caza y pesca", "Industria manufacturera", "Servicios", "Comercio" y "Construcción" (véase GRAFICA 1-b y CUADROS 1-b o 2-b).

Entre las edades 20 y 40 años del sexo masculino la rama "Industria manufacturera" supera a la "Agricultura ..." y entre las edades 45 y 60 años toma más importancia la rama "Comercio" que la de "Servicios", también es importante destacar que para el grupo de edad 15-19 la rama "Construcción" tiene mayor peso relativo que las ramas "Servicios" y "Comercio". En el caso de las mujeres el orden de importancia de participación a nivel de totales es "Servicios", "Industria manufacturera", "Comercio" y "Agricultura...", pero entre las edades 30-45 el orden entre la industria y el comercio se invierte, y a partir de los 45 años la

industria pasa a ocupar el cuarto lugar de importancia, también aquí es importante resaltar que para el grupo de edad 20-24 la rama "Establecimientos financieros, seguros bienes inmuebles, etc" supera en importancia a la "Agricultura..." (véase GRAFICA 1-b y CUADROS 1-b o 2-b).

Región 3

En esta región resalta el peso del sector primario (32.65%) sobre el secundario y el terciario (15.03 y 24.88 respectivamente), además el sector secundario tiene un peso mucho más bajo que el sector terciario (véase GRAFICA 2-c). Si desagregamos esto a través de las ramas de actividad (véase GRAFICA 1-c y CUADROS 1-c o 2-c) observamos que el orden de importancia en la distribución porcentual por rama es "Agricultura...", "Servicios", "Industria manufacturera", "Comercio" y "Construcción".

Con respecto al sexo masculino el orden de importancia a niveles totales es "Agricultura...", "Industria manufacturera", "Servicios", "Comercio" y "Construcción", pero si revisamos por grupos de edad observamos que entre los 12 y 15 años no hay un peso relevante de la rama "Industria manufacturera", entre los 15 y 30 años la rama "Construcción" supera en importancia de participación a "Comercio", entre los 40 y 60 años la rama "Comercio" supera a "Servicios", y a partir de los 60 años la rama "Comercio" toma el segundo lugar de importancia. Para las mujeres el orden en la distribución porcentual es "Servicios", "Agricultura...", "Comercio" e "Industria manufacturera", al

revisar edades observamos que este patrón se mantiene en la mayoría de los grupos de edad y solamente a partir de los 60 años se invierte la relación entre "Agricultura..." y "Servicios" (veáse GRAFICA 1-c y CUADROS 1-c o 2-c).

Región 4

En esta región también resalta el peso del sector primario sobre el secundario y el terciario (35.99, 15.40 y 22.71 respectivamente) (veáse GRAFICA 2-d). Con respecto a las ramas de actividad el grado de importancia en la distribución porcentual es igual que en la región 3, pero con la diferencia de que en esta región el porcentaje de la "Agricultura..." es más alto y los porcentajes de las ramas "Industria manufacturera", "Comercio" y "Servicios" son más bajos (veáse GRAFICA 1-d y CUADROS 1-d o 2-d).

En esta región resalta el hecho de que para el sexo masculino la rama "Construcción" ocupa el tercer lugar de importancia, siguiéndole las ramas "Servicios" y "Comercio", por lo tanto entre las edades 15 y 60 años la rama "Construcción" oscila entre el tercer y cuarto lugar de importancia, otro punto a resaltar es que a partir de los 60 años la rama "Comercio" ocupa el segundo lugar de importancia. Para las mujeres la única diferencia entre las regiones 3 y 4 se da en las edades 15 y 25 años, puesto que en esta región y para estas edades la rama "Industria manufacturera" ocupa el segundo lugar de importancia (veáse GRAFICA 1-d y CUADRO 2-d).

Región 5

En esta región se refleja un porcentaje de participación similar entre los sectores primario, secundario y terciario, como lo indican las siguientes cifras: 24.60% sector primario, 19.45% sector secundario, y 22.85% sector terciario (véase GRAFICA 2-e). Si desagregamos los sectores en ramas el orden de importancia en la distribución porcentual es "Agricultura...", "Industria manufacturera", "Servicios", "Comercio" y "Construcción". (véase GRAFICA 1-e y CUADROS 1-e o 2-e).

El orden de importancia de las ramas para el sexo masculino es "Agricultura...", "Industria manufacturera", "Comercio" y "Servicios", sin embargo entre los 35 y 65 años de edad la rama "Construcción" rebasa a "Servicios", y al igual que ha sucedido en las otras regiones la rama "Comercio" a partir de los 50 años ocupa el segundo lugar de importancia. Con respecto a las mujeres el orden de importancia es "Servicios", "Agricultura...", "Industria manufacturera" y "Comercio", pero entre los 15 y 30 años de edad la rama "Agricultura..." pasa a ocupar el cuarto lugar de importancia, entre los 35 y 45 años la "Agricultura..." vuelve a tener el segundo lugar de importancia pero se invierte la relación entre "Industria manufacturera" y "Comercio", y a partir de los 45 años de edad la rama "Agricultura..." pasa a ocupar el primer lugar de importancia en la distribución porcentual femenina (este fenómeno es poco perceptible en las gráficas, pero observable en el CUADRO 2-e).

Región 6

En esta región se refleja un porcentaje bastante alto del sector primario (36.76%), siguiéndole en orden de importancia el sector terciario con 21.79% y por último el sector secundario con 16.25% (véase GRAFICA 2-f). Al desagregar por ramas observamos que el orden de importancia de las ramas es el mismo que el de la región 5 para el total de la población.

Cuando comparamos las diferencias por sexo observamos que mientras para los hombres el orden es "Agricultura...", "Industria manufacturera", "Servicios" y "Comercio" (es decir, el mismo orden que se refleja a nivel del total de la PEA para esta región), en las mujeres el orden es "Servicios", "Agricultura...", "Comercio" e "Industria manufacturera". Con respecto a los hombres sólo entre las edades 15 y 30 años la rama "Construcción" supera a "Comercio", y sólo a partir de los 60 años la rama "Industria manufacturera" deja de ocupar el segundo lugar de importancia. En el caso de las mujeres sólo entre los 15 y 25 años la rama "Industria manufacturera" ocupa el segundo lugar de importancia, y de nuevo (como sucedió en la región 5) a partir de los 45 años la rama agrícola toma el primer lugar de importancia (véase CUADRO 2-f).

Región 7

Es la única región donde el porcentaje del sector primario es sumamente bajo (9.96%), siguiéndole el sector terciario con

22.47% y ocupando el primer lugar el sector secundario con 31.32% (véase GRAFICA 2-g). Si desagregamos por ramas podemos observar que la rama "Agricultura..." toma una fuerte importancia a pesar del bajo porcentaje de participación como sector primario (posiblemente esto se daba a la sobreestimación ya mencionada anteriormente), es así que el orden de importancia en la distribución porcentual por rama es "Industria manufacturera", "Agricultura...", "Servicios", "Construcción" y "Comercio", es importante mencionar que aunque el peso relativo sea bajo esta es la única región donde la rama "Establecimientos financieros..." supera a la rama "Transporte almacenamiento y comunicaciones" (véase GRAFICA 1-g y CUADROS 1-g o 2-g).

Con respecto al sexo masculino el orden es "Industria manufacturera", "Agricultura...", "Construcción", "Servicios" y "Comercio" y esto se debe a que en la mayoría de los grupos de edad la rama "Construcción" se encuentra por encima de "Servicios" y "Comercio", sólo a partir de los 60 años la rama "Comercio" supera a "Construcción". En el caso de las mujeres se distingue el hecho de a nivel de totales la rama "Industria manufacturera" ocupa el segundo lugar de importancia, esto se debe al alto porcentaje de mujeres que trabajan en la industria para la mayoría de los grupos de edad y además entre los 20 y 60 años la "Industria manufacturera" ocupa el primer lugar de importancia en la distribución porcentual por rama femenina.

Región 8

Esta región se distingue por tener el más alto porcentaje de participación en el sector primario (47.31%), con un porcentaje bajísimo en el sector secundario (9.28%), y un porcentaje también bajo del sector terciario (18.81%) (véase GRAFICA 2-h). Al desagregar estos sectores por rama observamos que el orden de importancia en la distribución porcentual es "Agricultura...", "Servicios", "Comercio" e "Industria" (véase GRAFICA 1-h y CUADROS 1-h o 2-h).

Si observamos la importancia relativa de las ramas para el sexo masculino vemos que la rama "Industria manufacturera" está por encima de "Comercio" pero la diferencia es muy poca, y de nuevo entre los 15 y 30 años de edad la rama "Construcción" tiene más importancia que "Comercio", además a partir de los 35 años "Comercio" supera a la "Industria manufacturera". En el caso de las mujeres el orden (a diferencia de las otras regiones) es "Agricultura...", "Servicios", "Comercio" e "Industria manufacturera", pero entre las edades 15 y 25 años la rama "Servicios" tiene mayor importancia que la "Agricultura...", y para el resto de los grupos de edad el orden se conserva (véase CUADRO 2-h).

MEXICO (1980)

POBLACION ECONOMICAMENTE ACTIVA

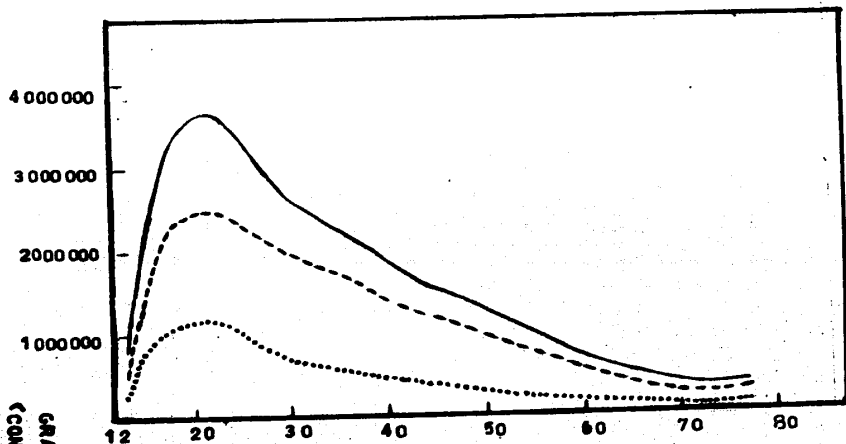

AGRICULTURA, GANADERIA, CAZA, SILVICULTURA Y PESCA

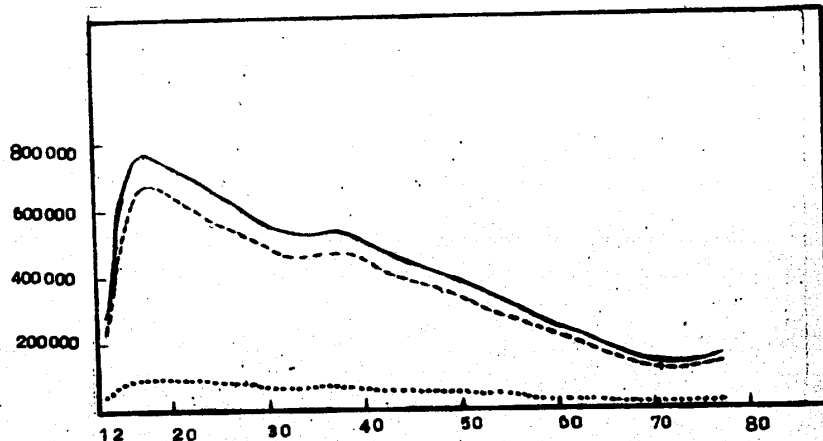

EXPLORACION DE MINAS Y CANTERAS

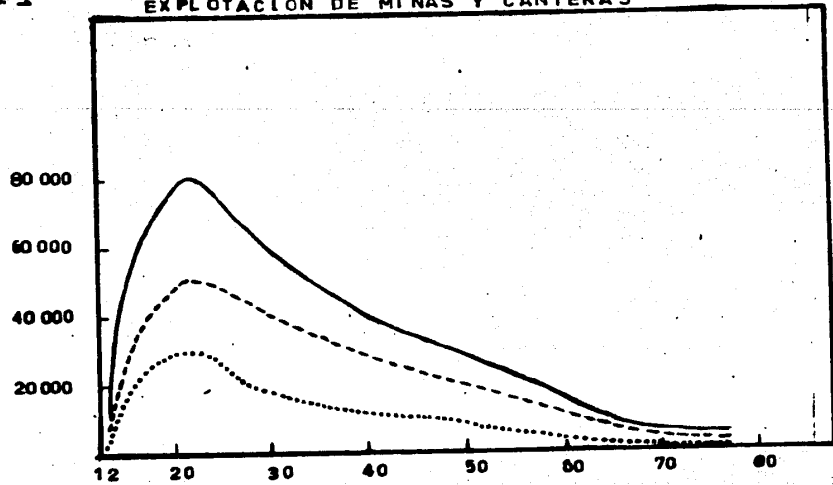

INDUSTRIAS MANUFACTURERAS

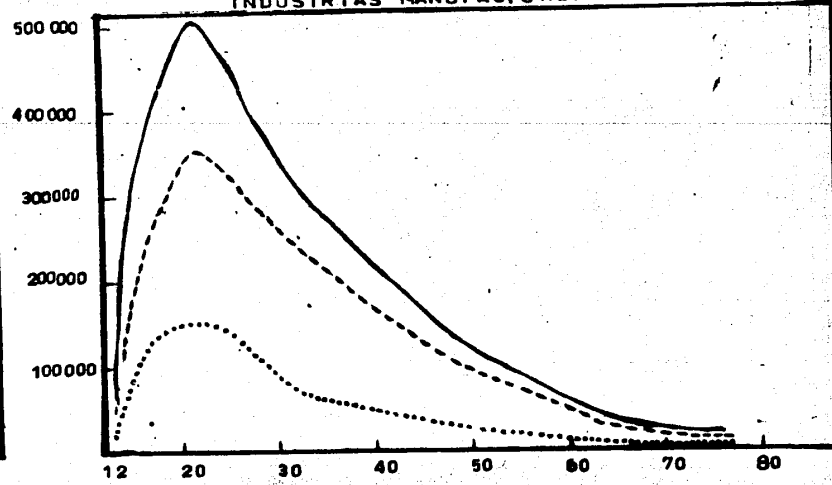

GRAFICA 1
(CONTINUA)

MEXICO (1980)

ELECTRICIDAD, GAS Y AGUA

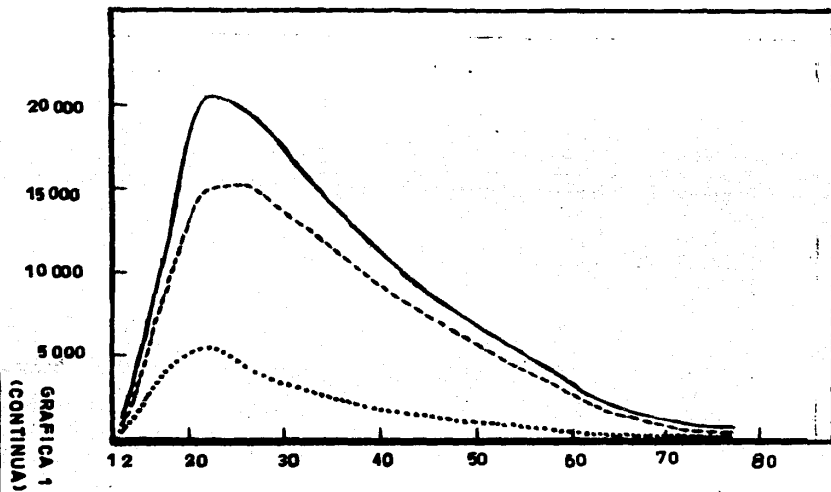

CONSTRUCCION

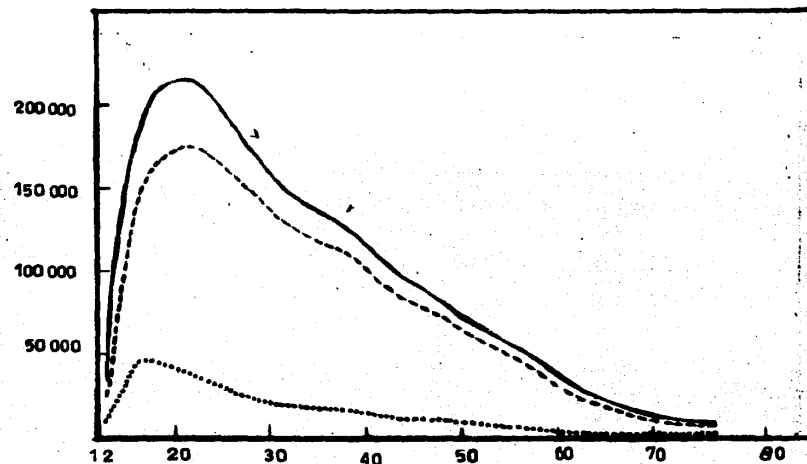

COMERCIO AL POR MAYOR Y AL POR MENOR, REST. Y HOTELES

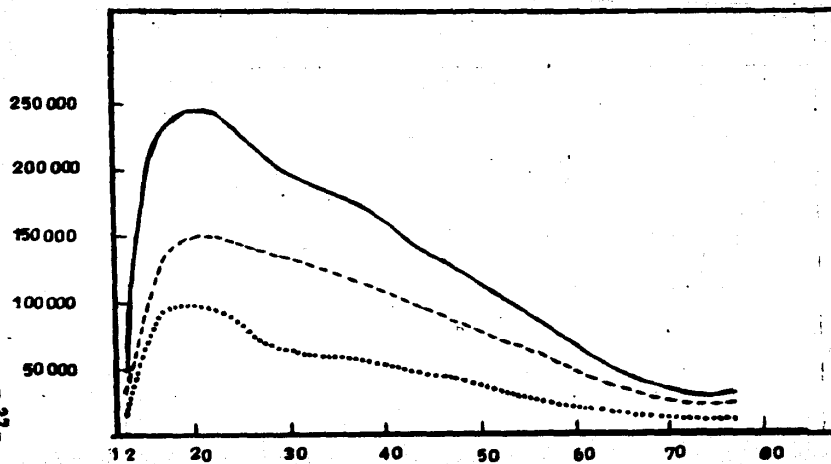

TRANSPORTE, ALMACENAMIENTO Y COMUNICACIONES

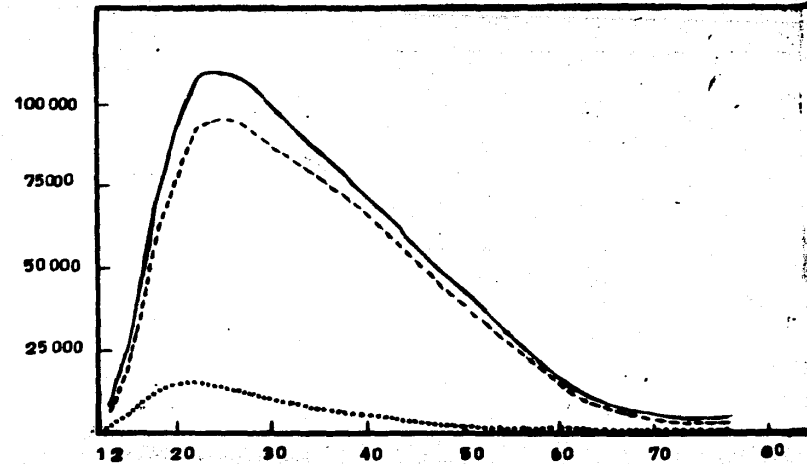

MEXICO (1980)

ESTABL. FINANCIEROS, SEGUROS, BIENES INMUEBLES ETC.

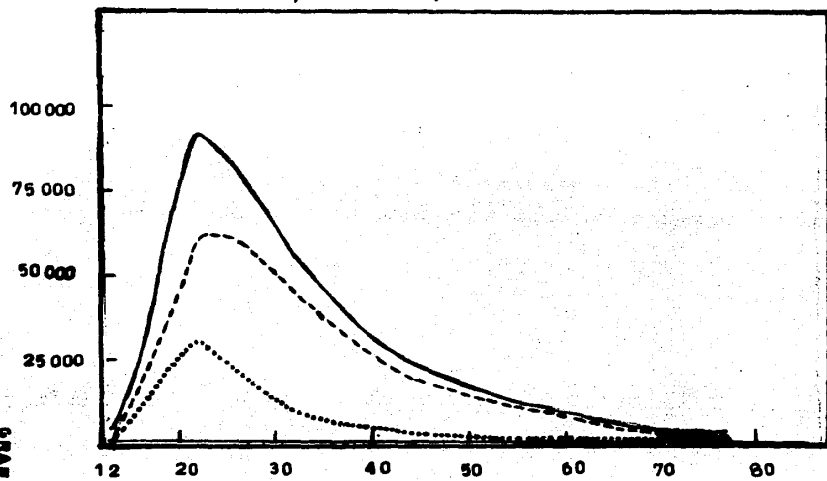

SERVICIOS COMUNALES, SOCIALES Y PERSONALES

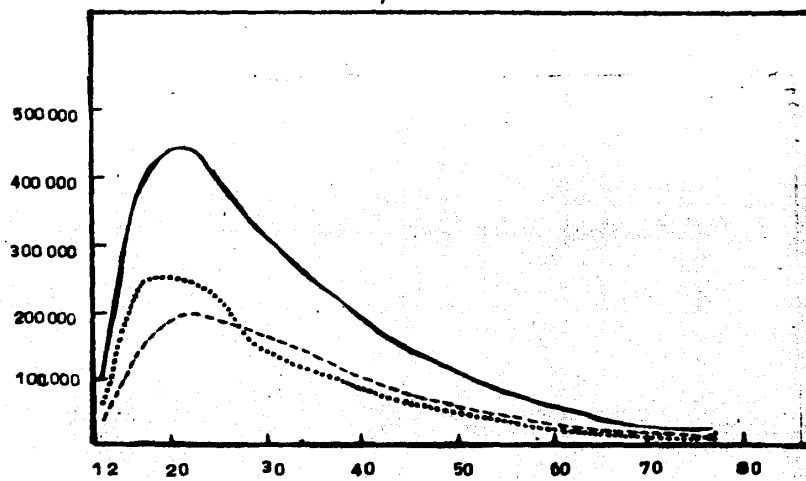

ACTIVIDADES INSUFICIENTEMENTE ESPECIFICADAS

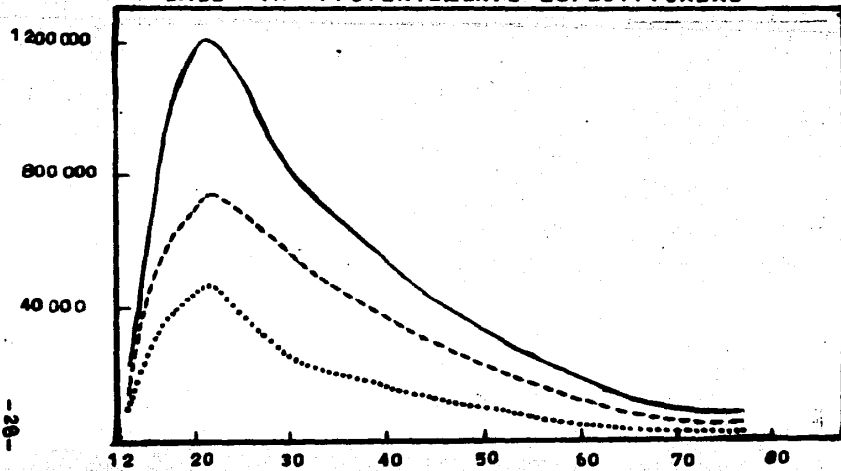

DESOCUPADOS QUE NO HAN TRABAJADO

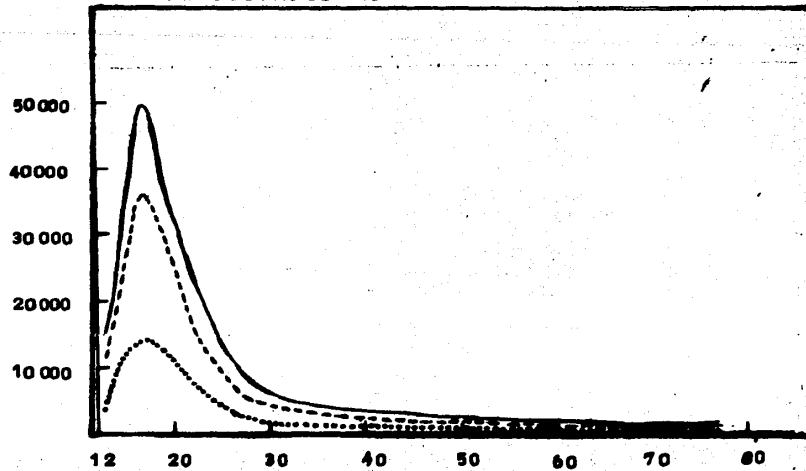

REGION 1 (1980)

POBLACION ECONOMICAMENTE ACTIVA

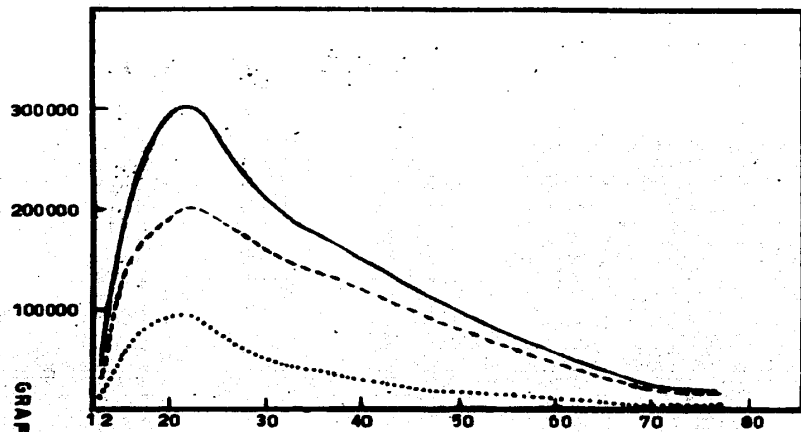

— Total - - - - Hombres Mujeres

AGRICULTURA, GANADERIA, CAZA, SILVICULTURA Y PESCA

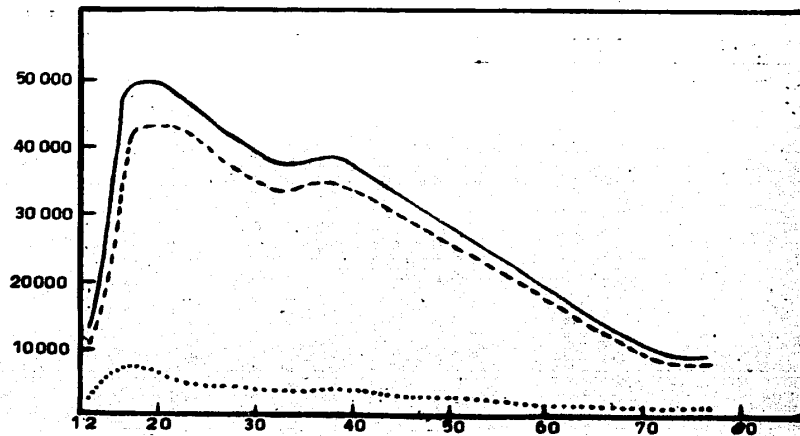

EXPLORACION DE MINAS Y CANTERAS

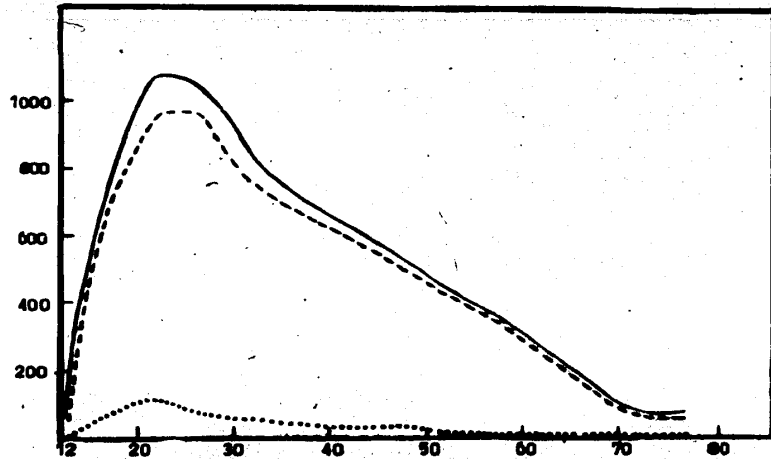

INDUSTRIAS MANUFACTURERAS

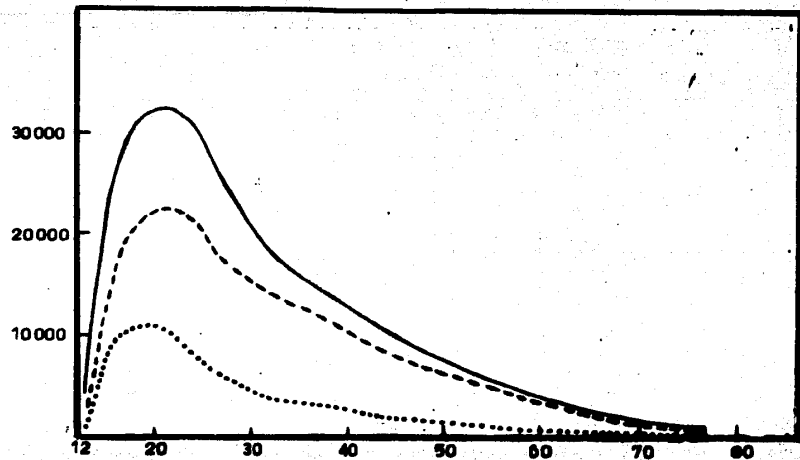

REGION 1 (1980)

ELECTRICIDAD, GAS Y AGUA

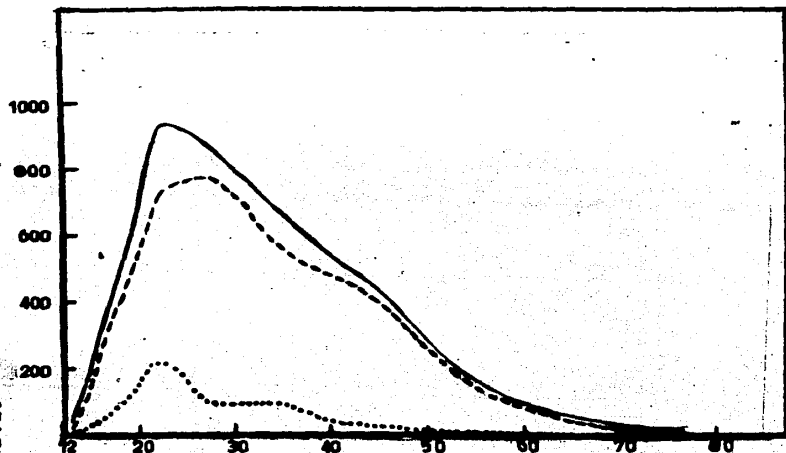

CONSTRUCCION

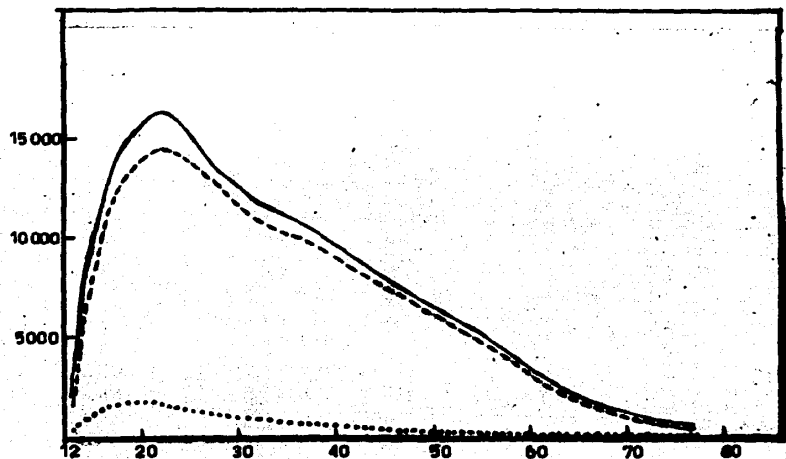

(CONTINUA)
GRAFICA 1-3

COMERCIO AL POR MAYOR Y AL POR MENOR, REST. Y HOTELES

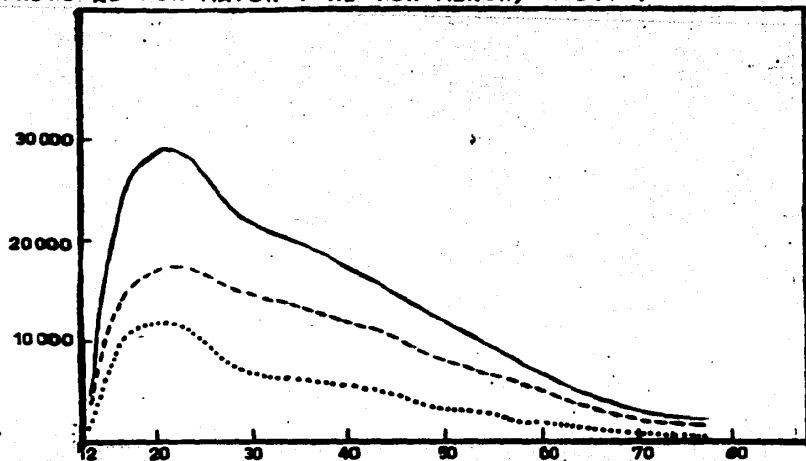

TRANSPORTE, ALMACENAMIENTO Y COMUNICACIONES

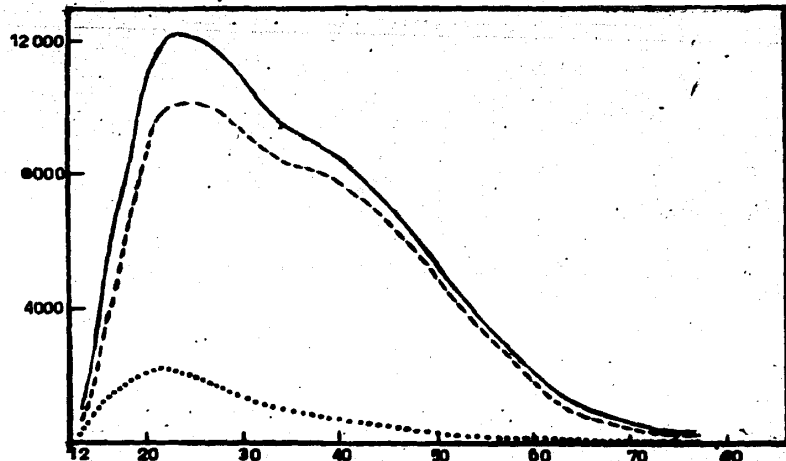

REGION 1 (1980)

ESTABL. FINANCIEROS, SEGUROS, BIENES INMUEBLES ETC.

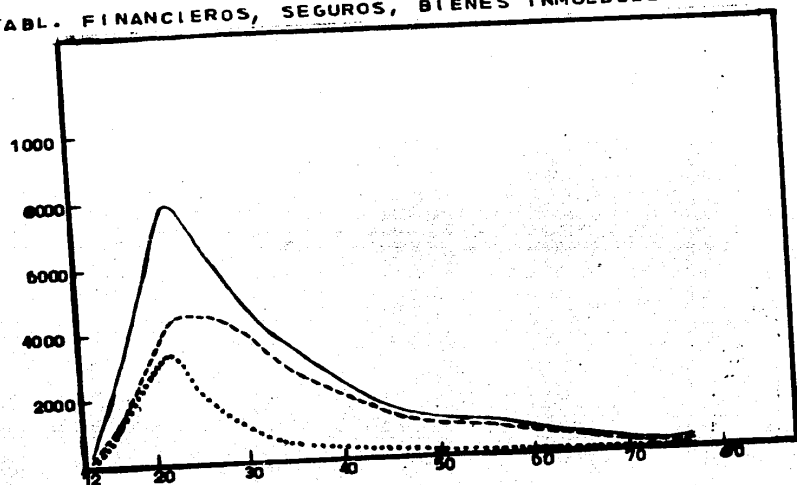

SERVICIOS COMUNALES, SOCIALES Y PERSONALES

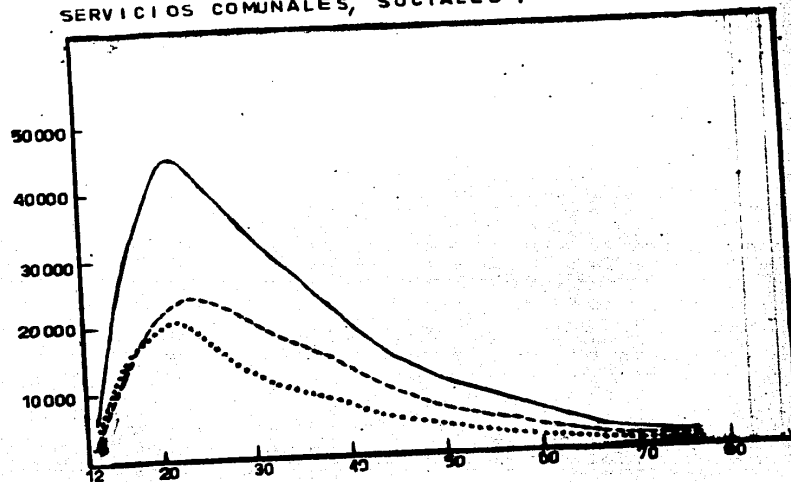

ACTIVIDADES INSUFICIENTEMENTE ESPECIFICADAS

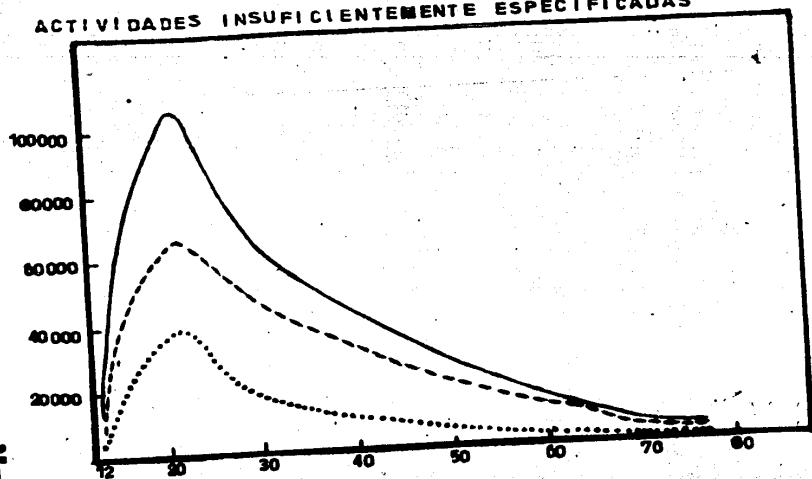

DESOCUPADOS QUE NO HAN TRABAJADO

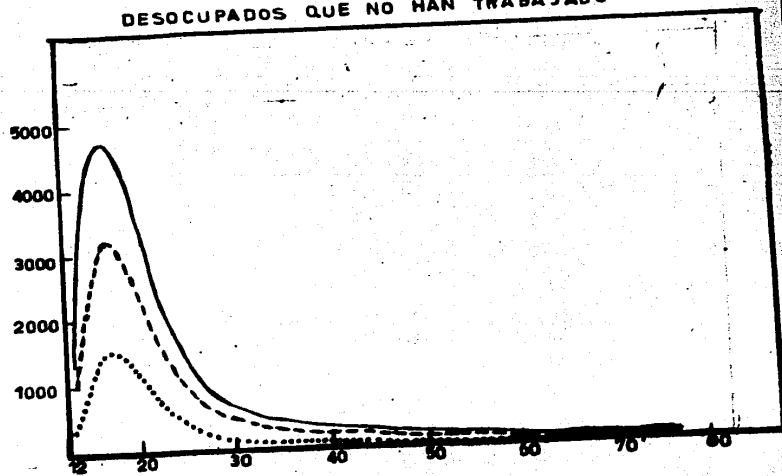

REGION 2 (1980)

POBLACION ECONOMICAMENTE ACTIVA

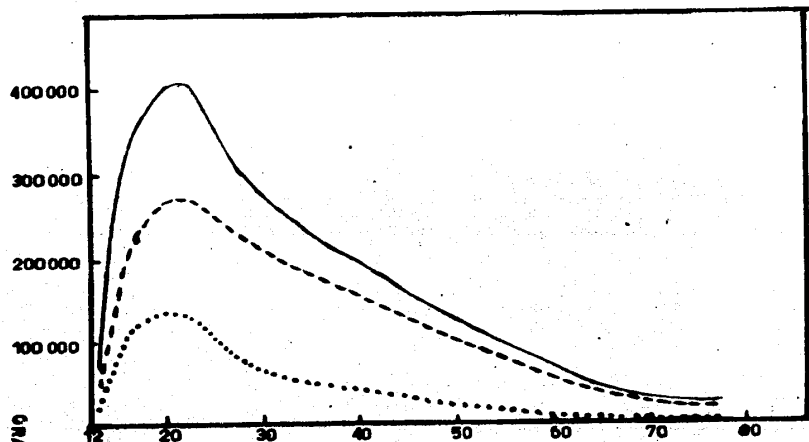

— Total - - - - Hombres Mujeres

AGRICULTURA, GANADERIA, CAZA, SILVICULTURA Y PESCA

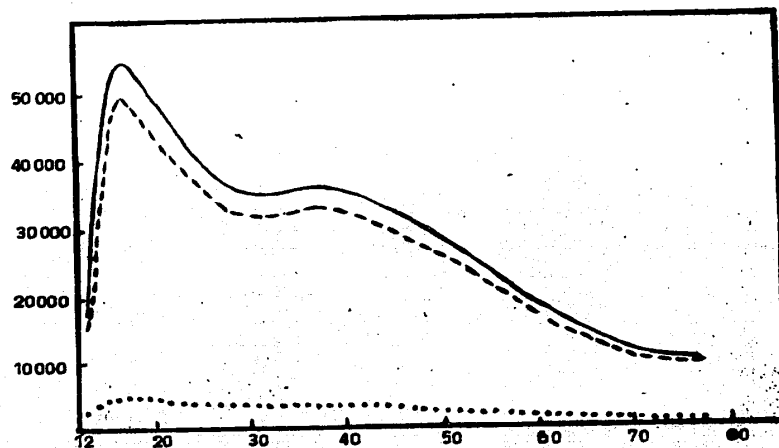

(GRAFICA 1-b
(CONTINUA))

EXPLOTACION DE MINAS Y CANTERAS

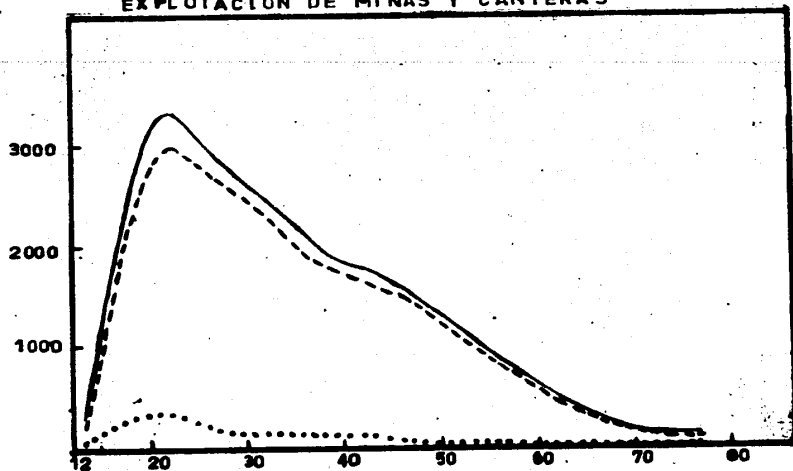

INDUSTRIAS MANUFACTURERAS

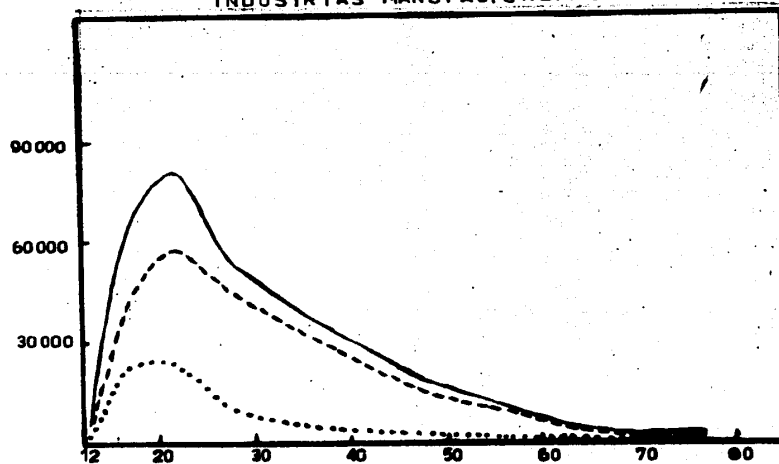

REGION 2 (1980)

ELECTRICIDAD, GAS Y AGUA

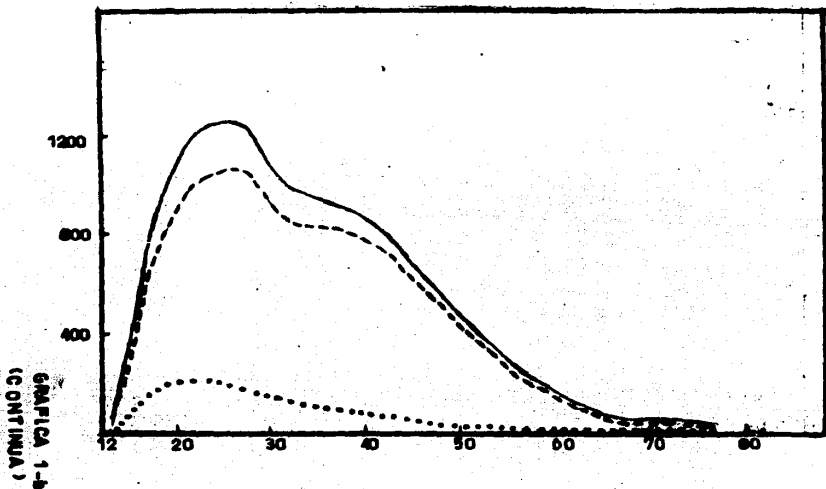

CONSTRUCCION

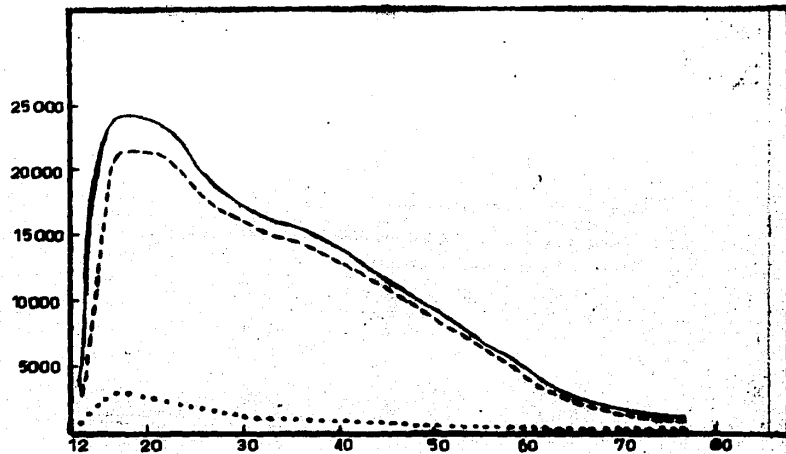

COMERCIO AL POR MAYOR Y AL POR MENOR, REST. Y HOTELES

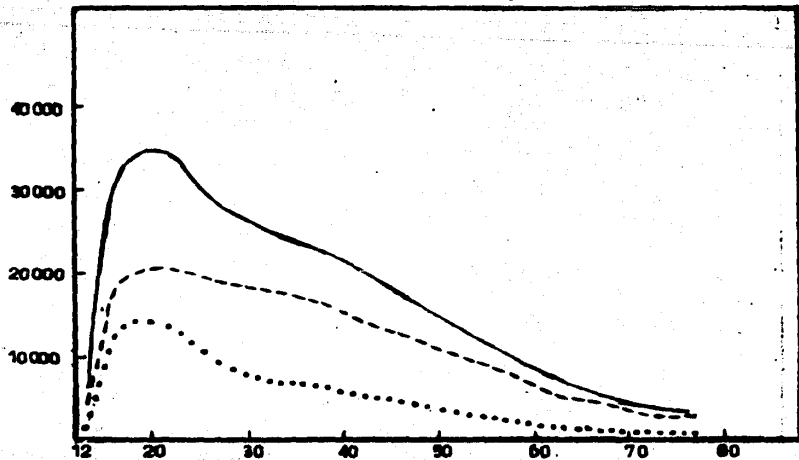

TRANSPORTE, ALMACENAMIENTO Y COMUNICACIONES

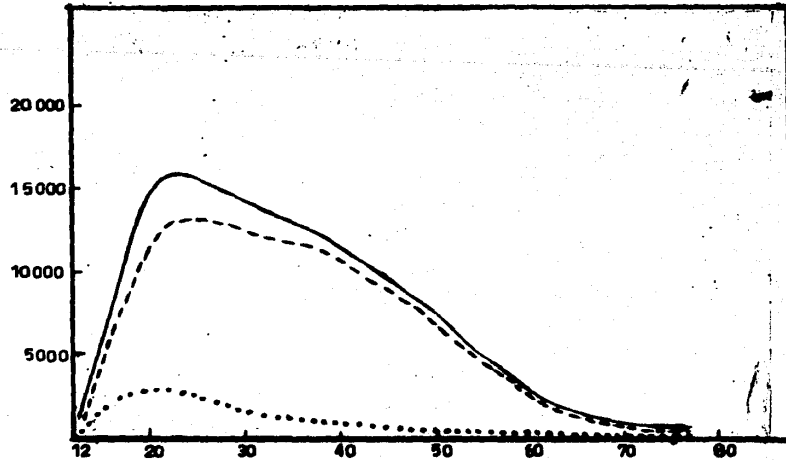

REGION 2 (1980)

ESTABL. FINANCIEROS, SEGUROS, BIENES INMUEBLES ETC.

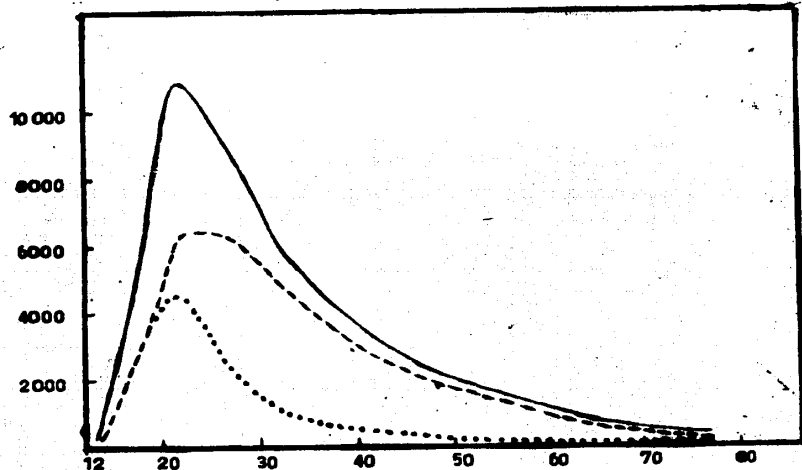

SERVICIOS COMUNALES, SOCIALES Y PERSONALES

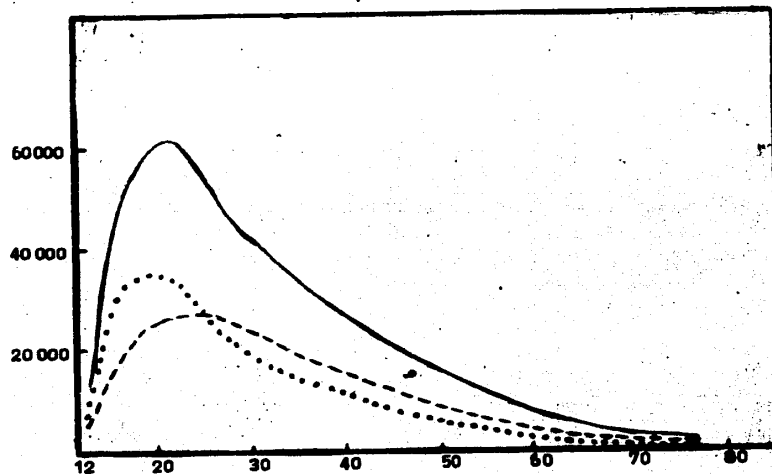

ACTIVIDADES INSUFICIENTEMENTE ESPECIFICADAS

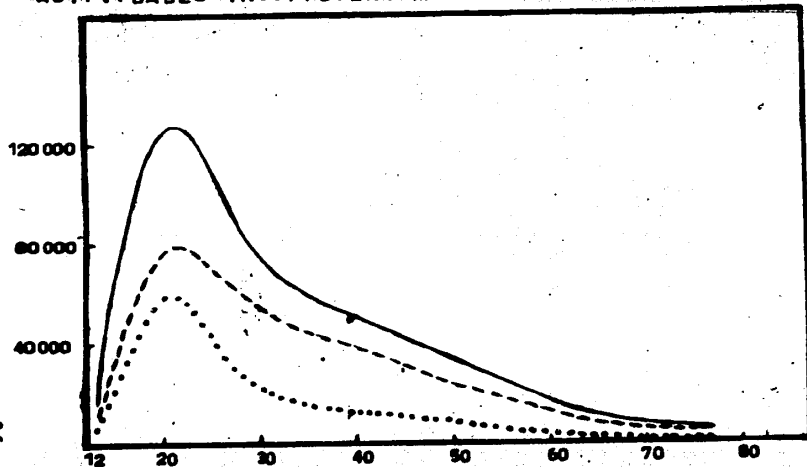

DESOCUPADOS QUE NO HAN TRABAJADO

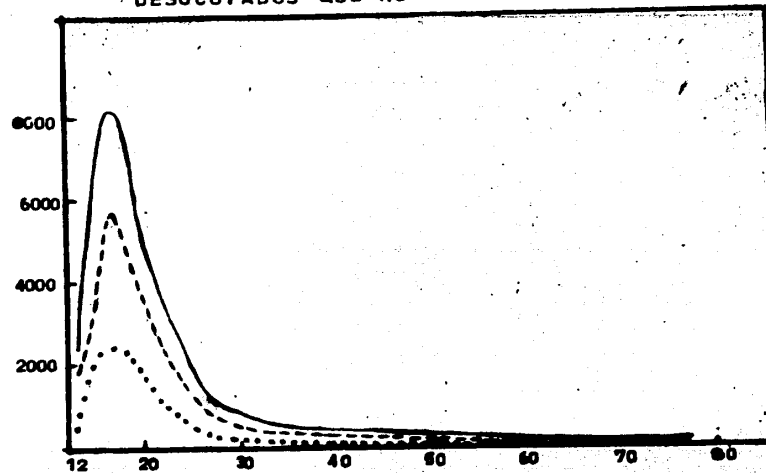

GRAFICA 1-3

REGION 3 (1980)

— Total - - - - Hombres Mujeres

POBLACION ECONOMICAMENTE ACTIVA

AGRICULTURA, GANADERIA, CAZA, SILVICULTURA Y PESCA

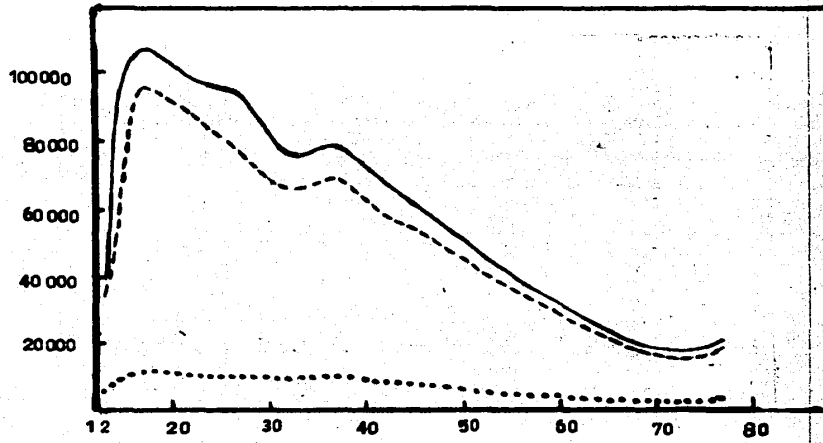
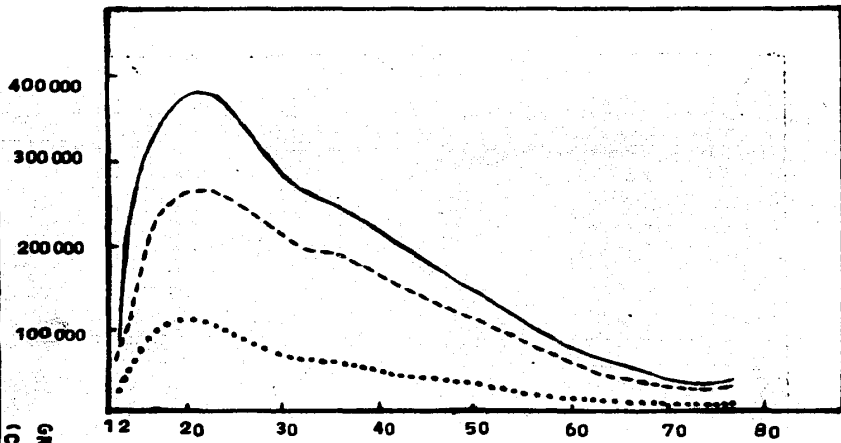

EXPLORACION DE MINAS Y CANTERAS

INDUSTRIAS MANUFACTURERAS

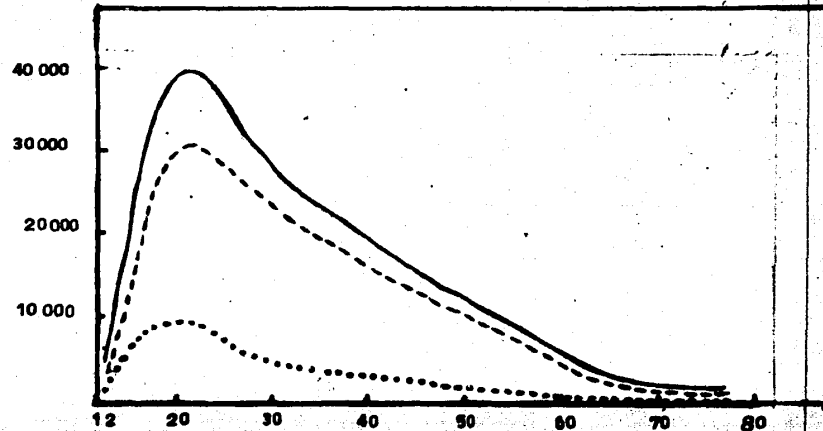
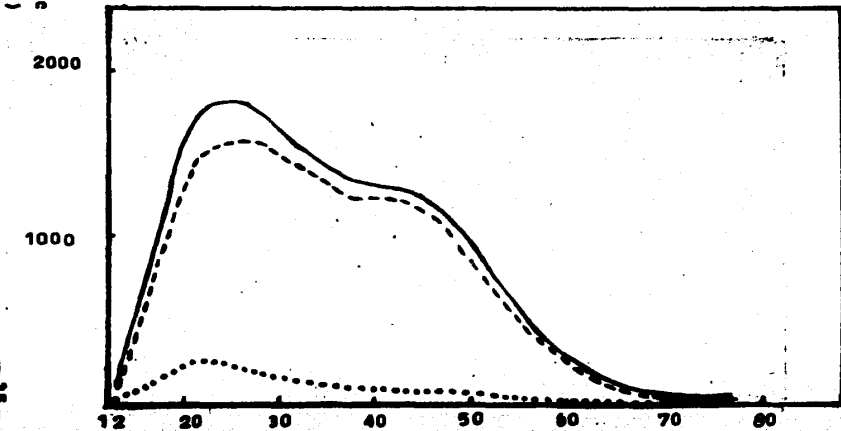

GRAFICA 1-c
(CONTINUA)

REGION 3 (1980)

ELECTRICIDAD, GAS Y AGUA

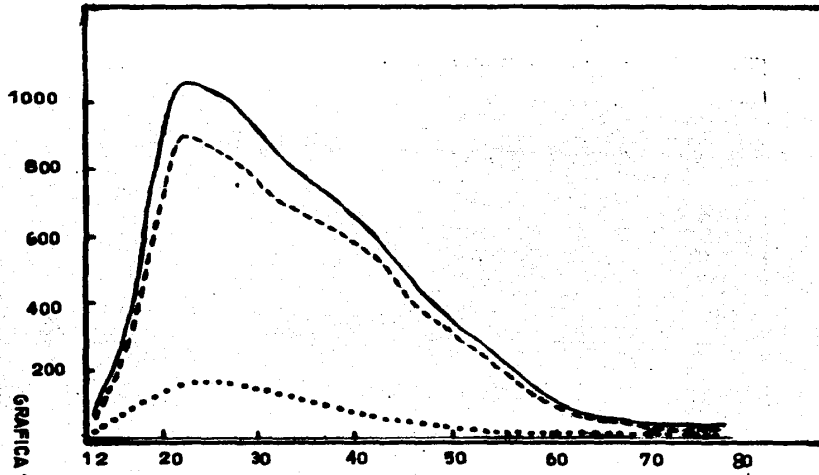

CONSTRUCCION

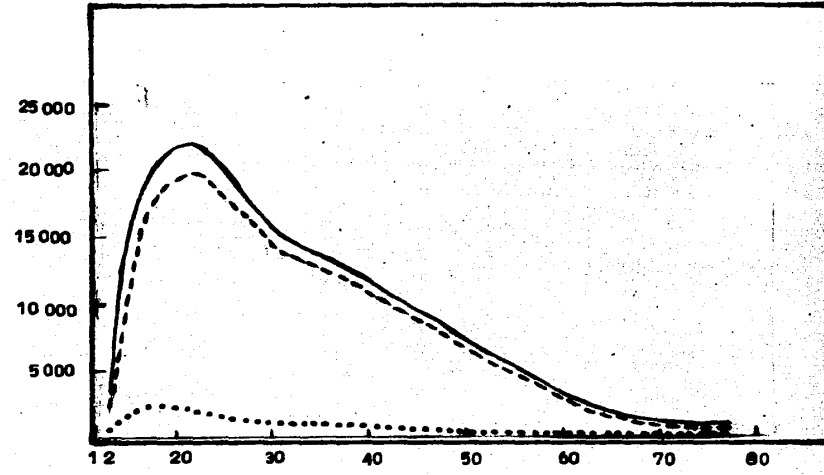

GRAFICA 1-6
(CONTINUA)

COMERCIO AL POR MAYOR Y AL POR MENOR, REST. Y HOTELES

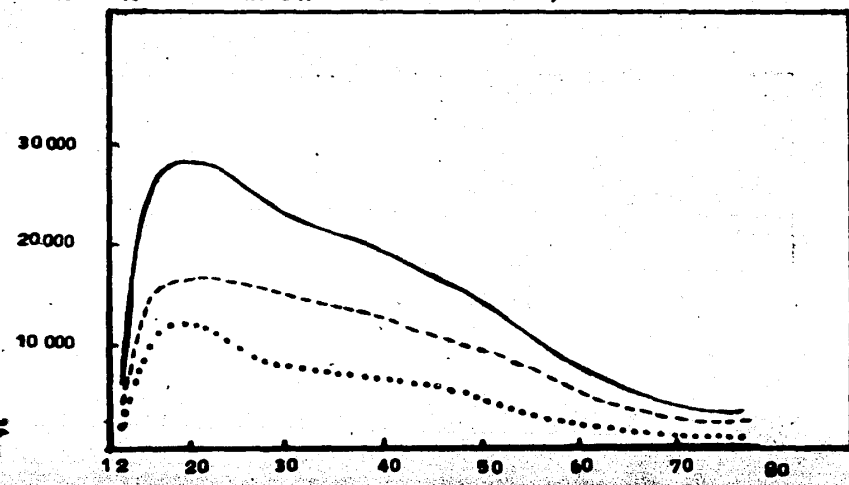

TRANSPORTE, ALMACENAMIENTO Y COMUNICACIONES

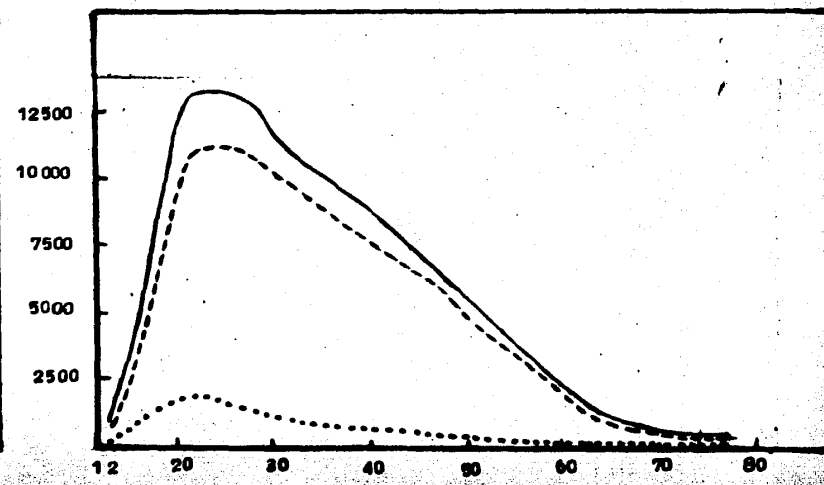

REGION 3 (1980)

ESTABL. FINANCIEROS, SEGUROS, BIENES INMUEBLES ETC.

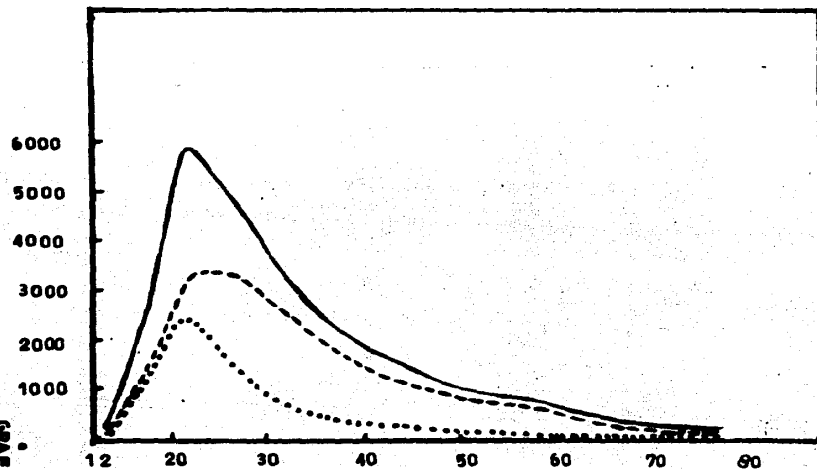

SERVICIOS COMUNALES, SOCIALES Y PERSONALES

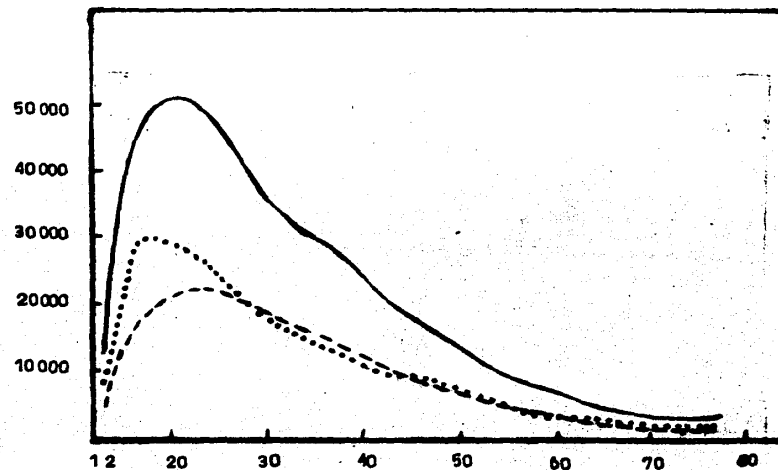

ACTIVIDADES INSUFICIENTEMENTE ESPECIFICADAS

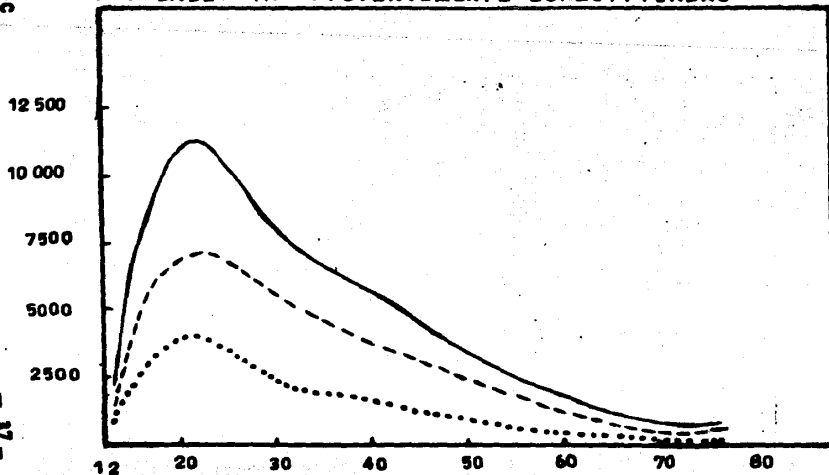

DESOCUPADOS QUE NO HAN TRABAJADO

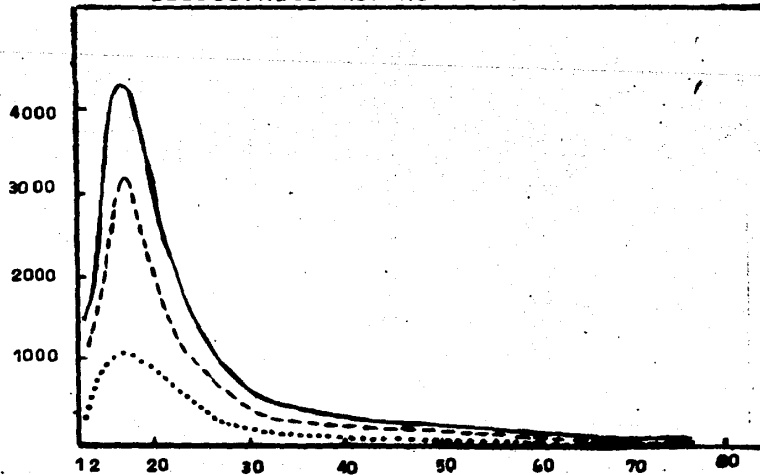

REGION 4 (1980)

— Total - - - - Hombres Mujeres

POBLACION ECONOMICAMENTE ACTIVA

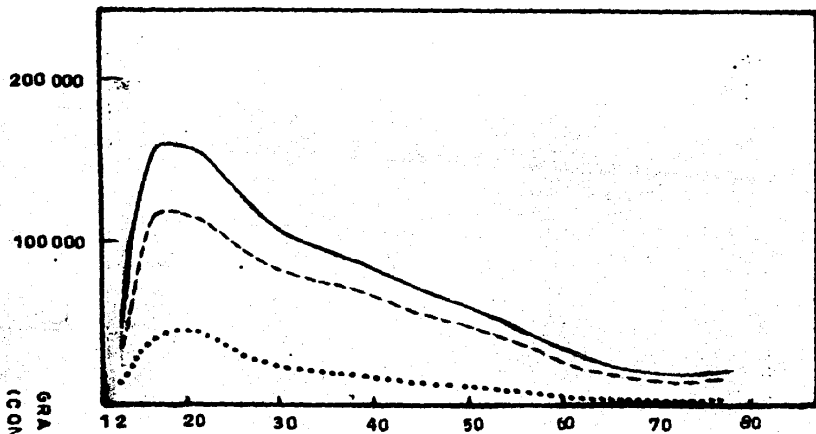

AGRICULTURA, GANADERIA, CAZA, SILVICULTURA Y PESCA

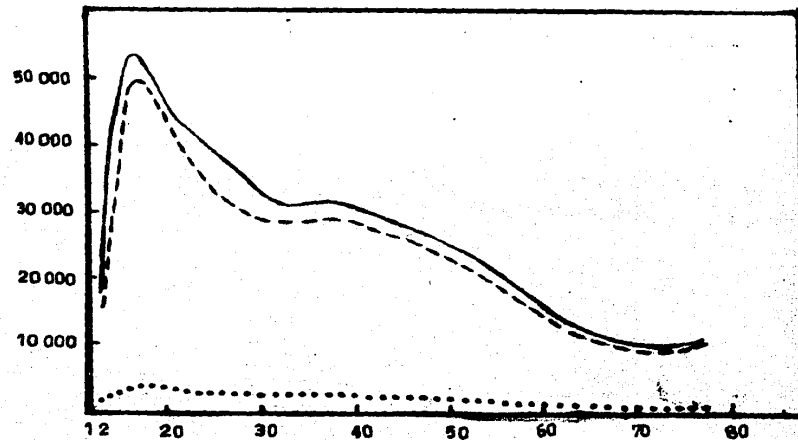

GRAFICA 1-4
(CONTINUA)

EXPLOTACION DE MINAS Y CANTERAS

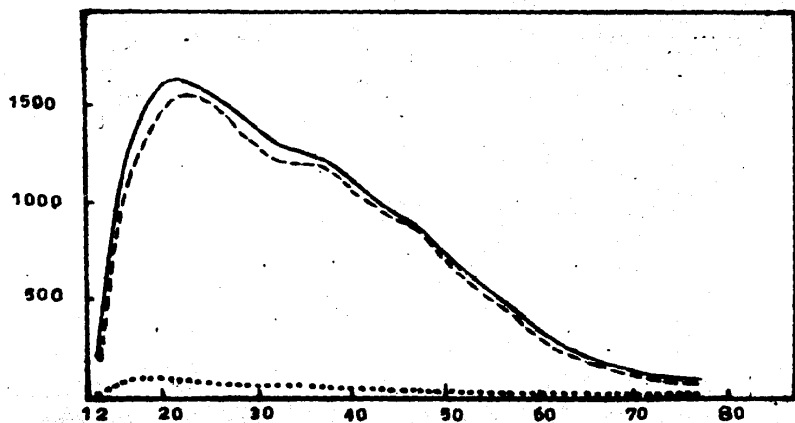

INDUSTRIAS MANUFACTURERAS

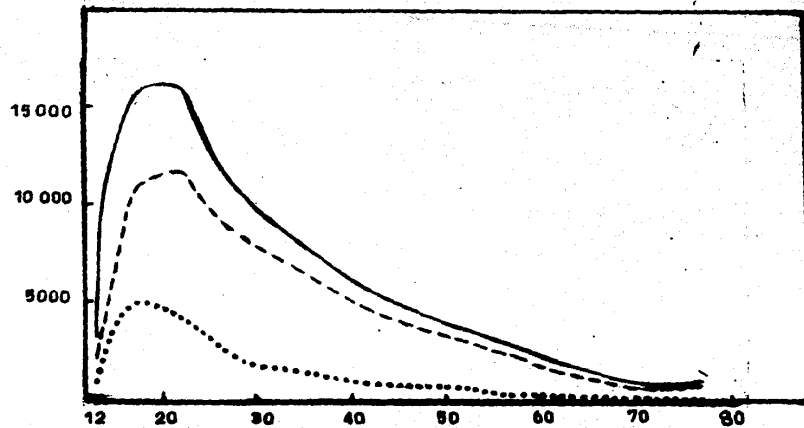

REGION 4 (1980)

ELECTRICIDAD, GAS Y AGUA

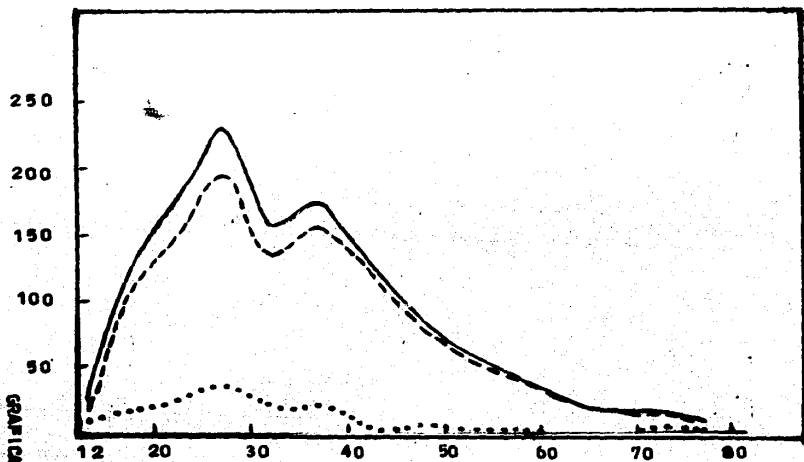

CONSTRUCCION

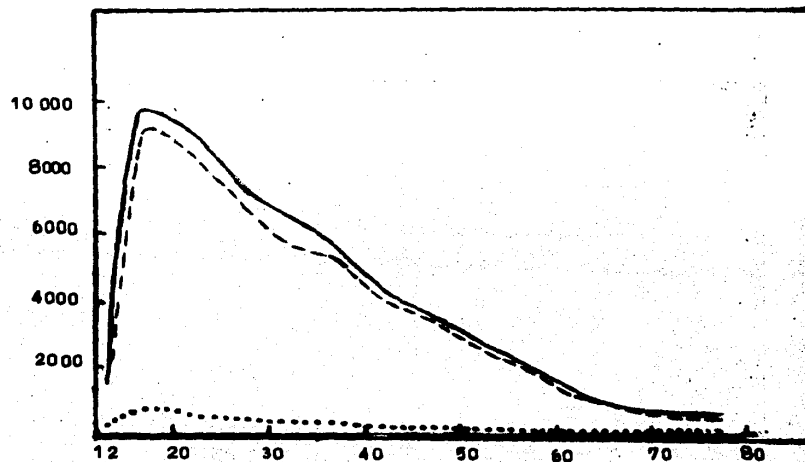

GRAFICA 1-P
(CONTINUA)

COMERCIO AL POR MAYOR Y AL POR MENOR, REST. Y HOTELES

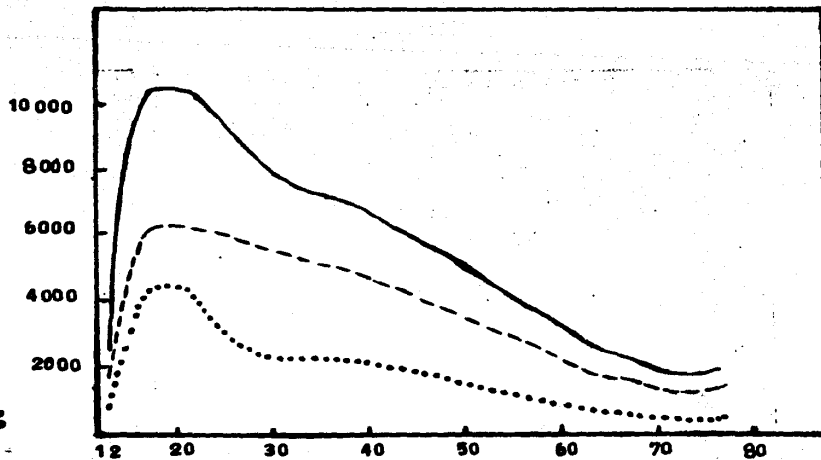

TRANSPORTE, ALMACENAMIENTO Y COMUNICACIONES

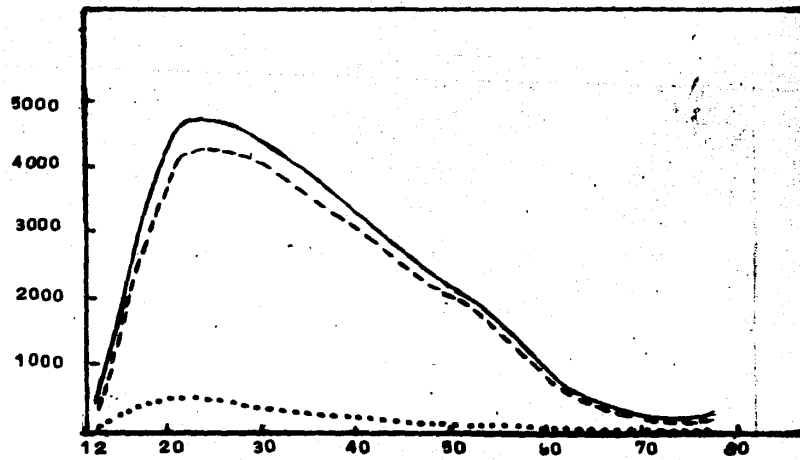

1989

REGION 4 (1980)

ESTABL. FINANCIEROS, SEGUROS, BIENES INMUEBLES ETC.

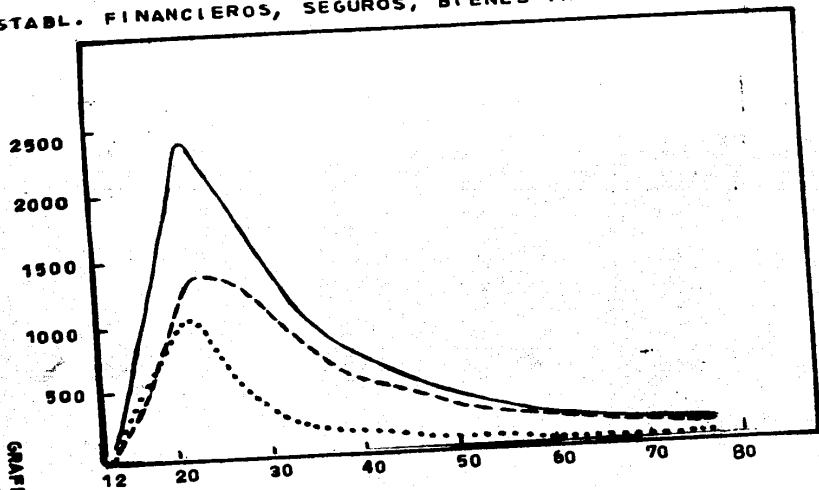

SERVICIOS COMUNALES, SOCIALES Y PERSONALES

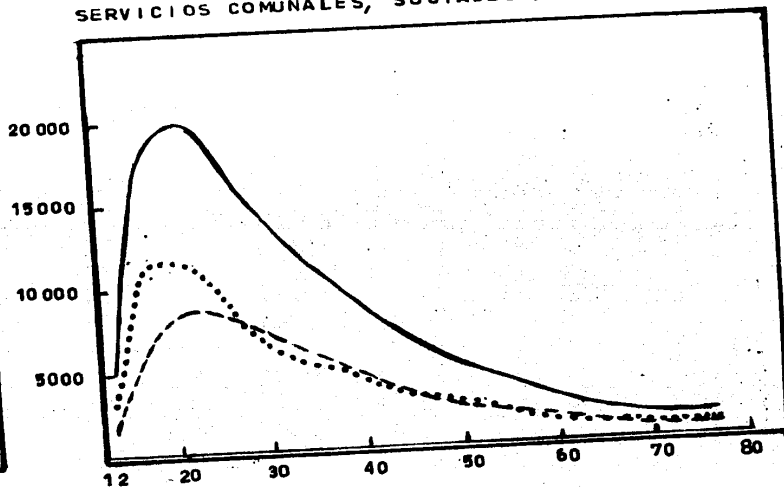

GRAFICA 1-B

ACTIVIDADES INSUFICIENTEMENTE ESPECIFICADAS

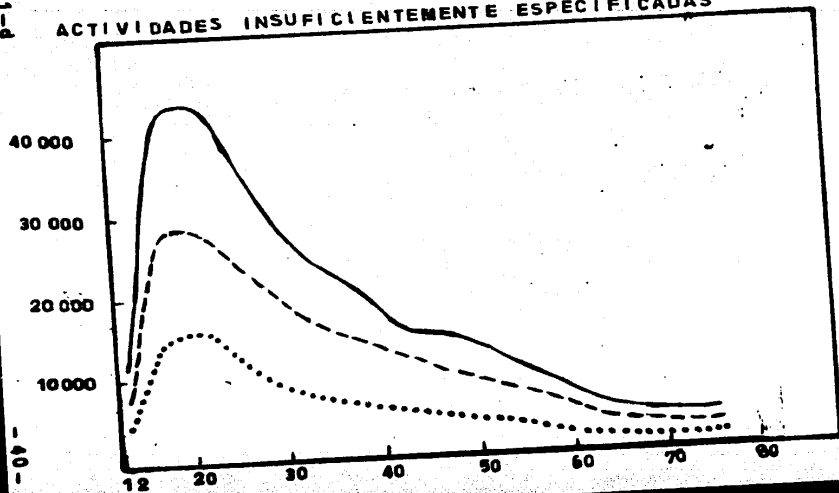

401

DESOCUPADOS QUE NO HAN TRABAJADO

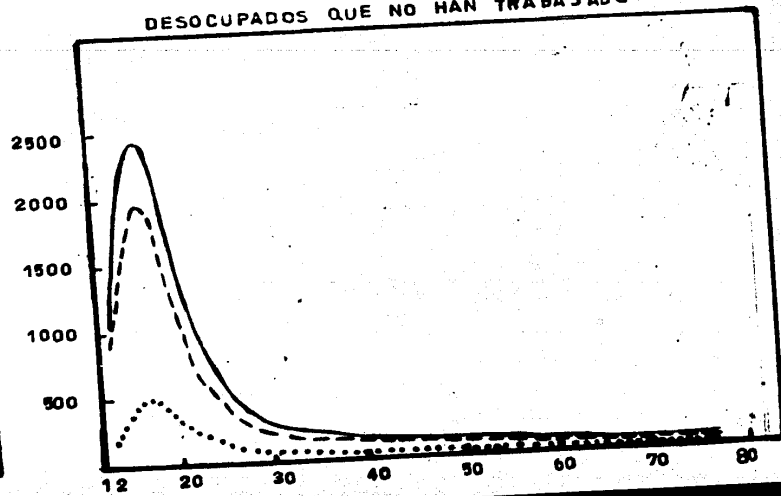

REGION 5 (1980)

— Total - - - - Hombres Mujeres

POBLACION ECONOMICAMENTE ACTIVA

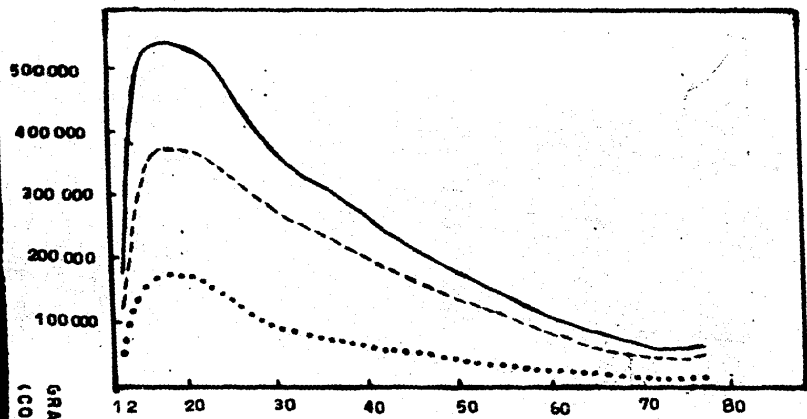

AGRICULTURA, GANADERIA, CAZA, SILVICULTURA Y PESCA

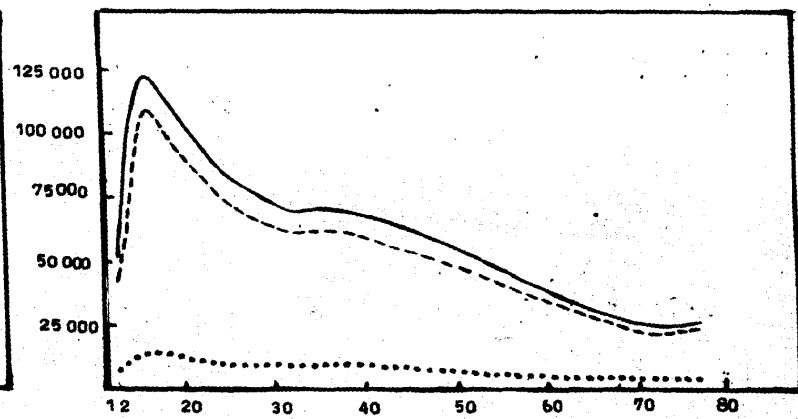

(CONTINUA)
GRAFICA 1-9

EXPLOTACION DE MINAS Y CANTERAS

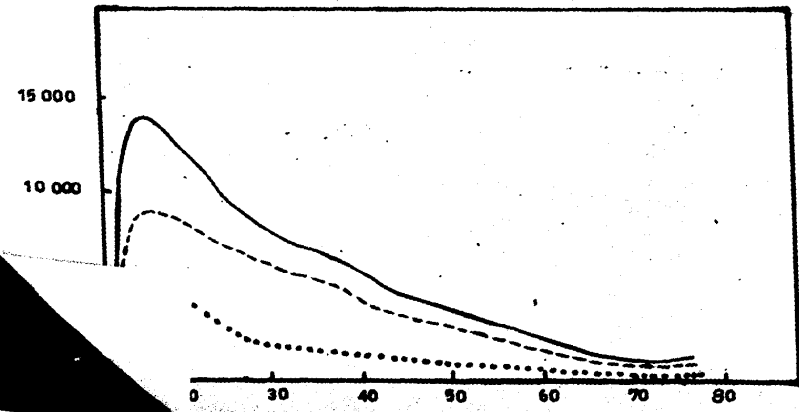

INDUSTRIAS MANUFACTURERAS

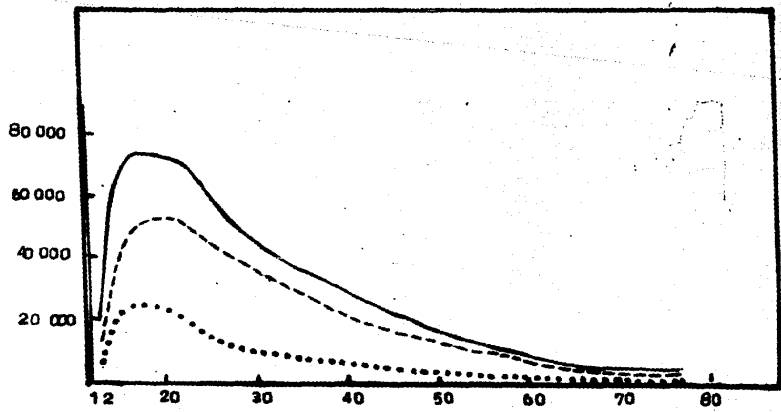

REGION 5 (1980)

— Total - - - - Hombres Mujeres

POBLACION ECONOMICAMENTE ACTIVA

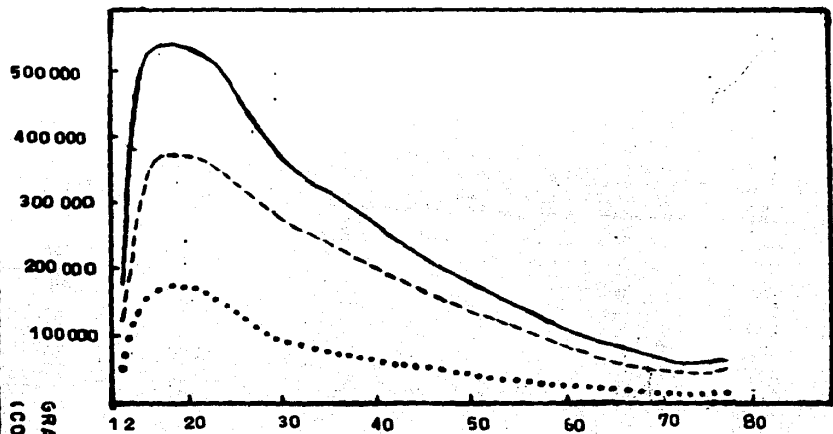

AGRICULTURA, GANADERIA, CAZA, SILVICULTURA Y PESCA

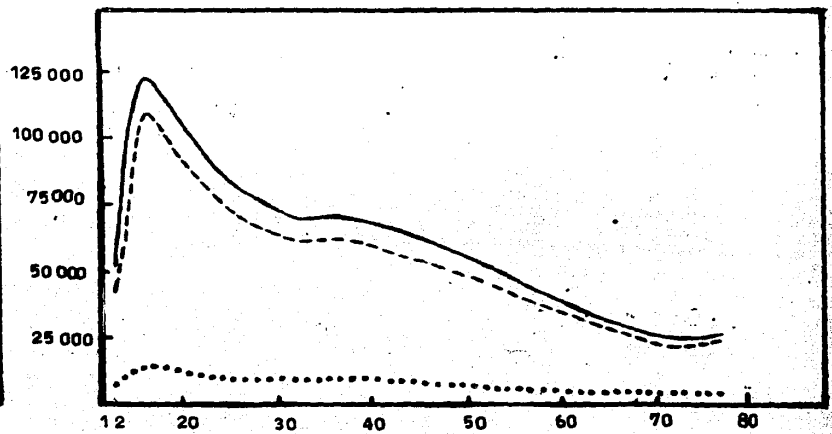

EXPLOTACION DE MINAS Y CANTERAS

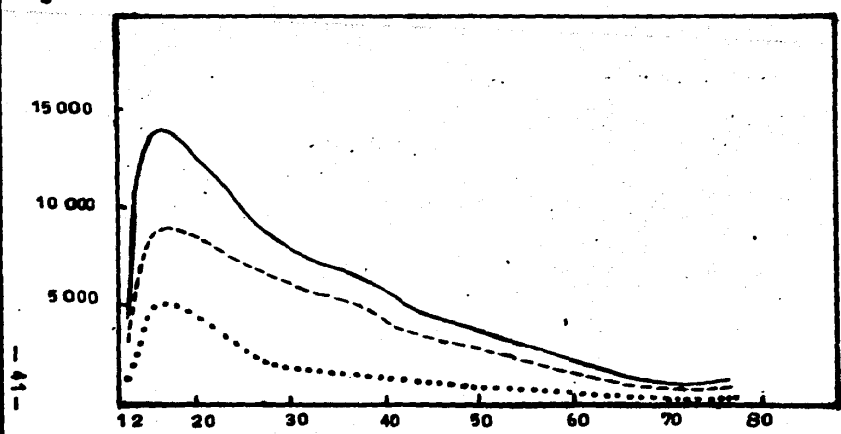

INDUSTRIAS MANUFACTURERAS

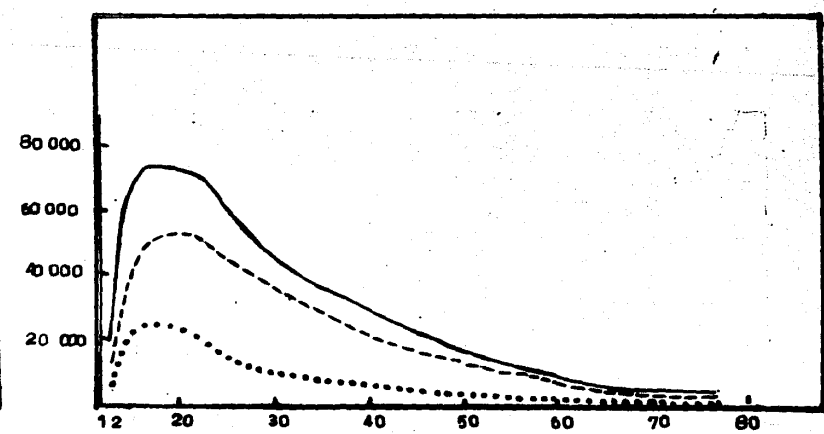

GRAFICA 1-9
(CONTINUA)

REGION 5 (1980)

ELECTRICIDAD, GAS Y AGUA

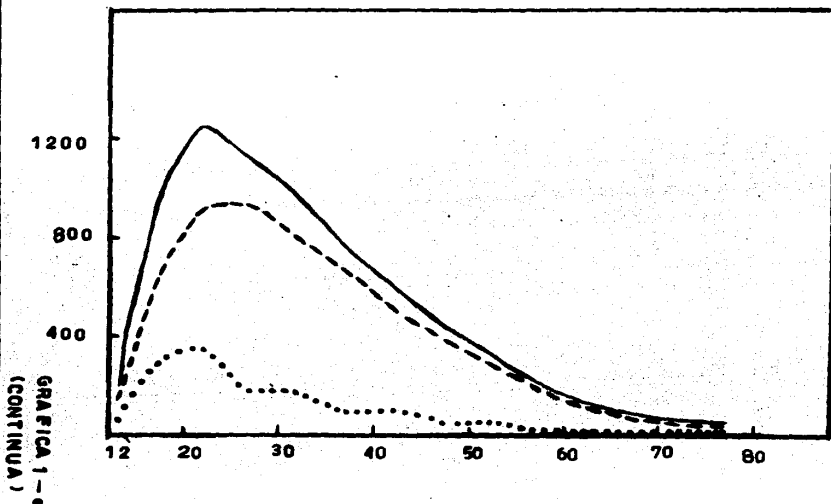

CONSTRUCCION

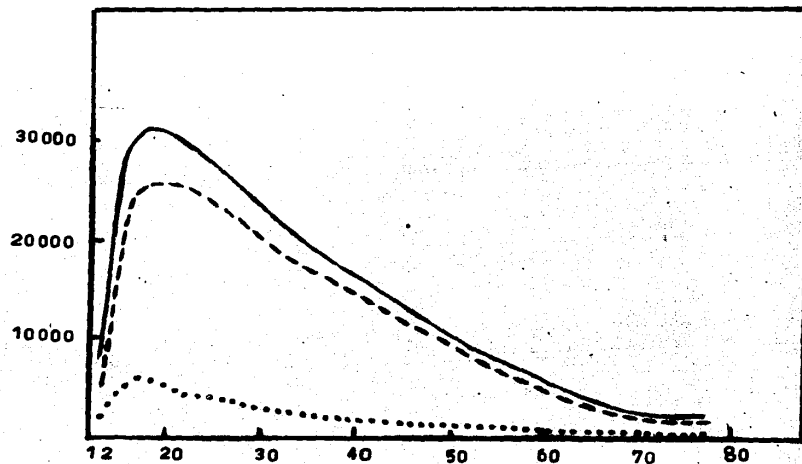

COMERCIO AL POR MAYOR Y AL POR MENOR, REST. Y HOTELES

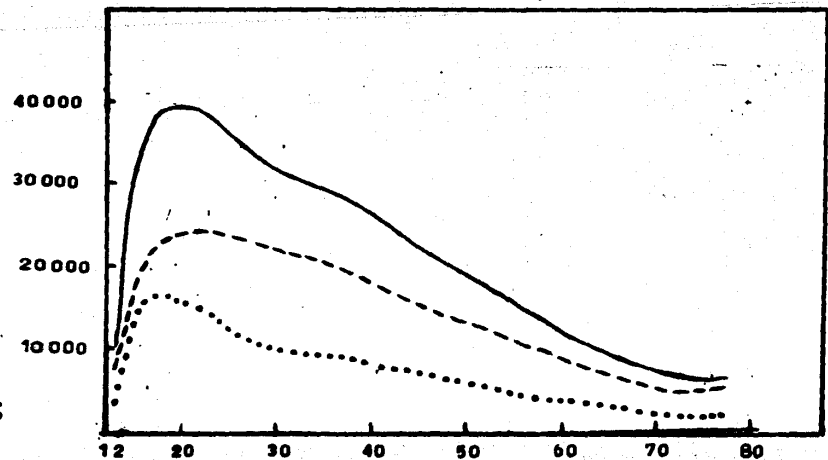

TRANSPORTE, ALMACENAMIENTO Y COMUNICACIONES

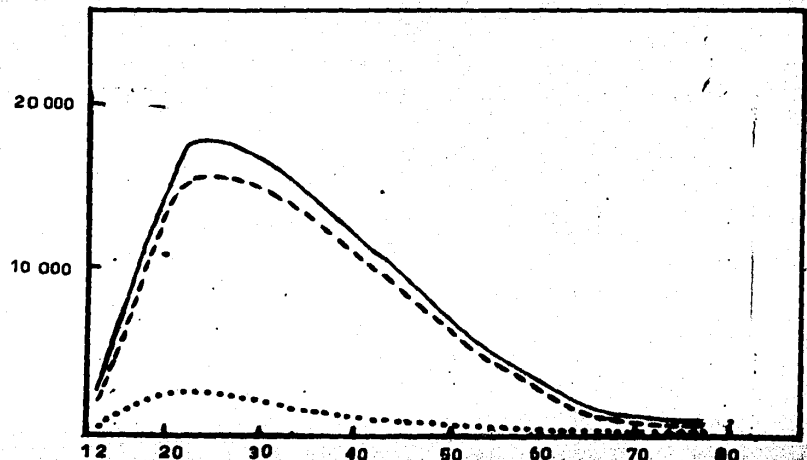

REGION 5 (1980)

ESTABL. FINANCIEROS, SEGUROS, BIENES INMUEBLES ETC.

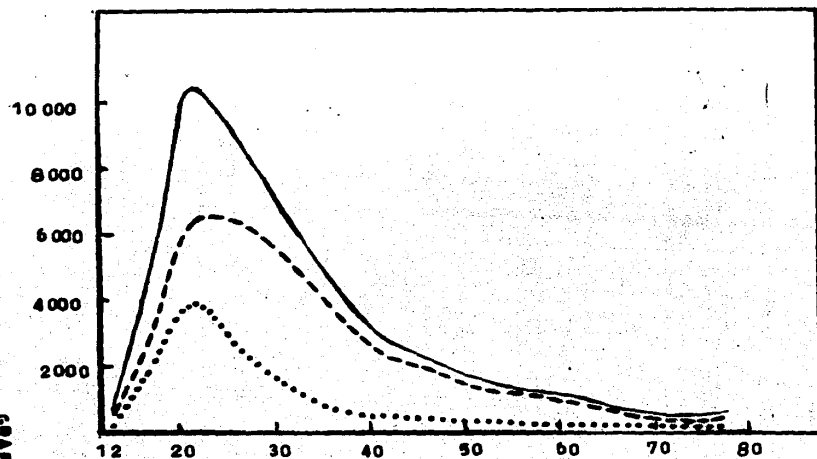

SERVICIOS COMUNALES, SOCIALES Y PERSONALES

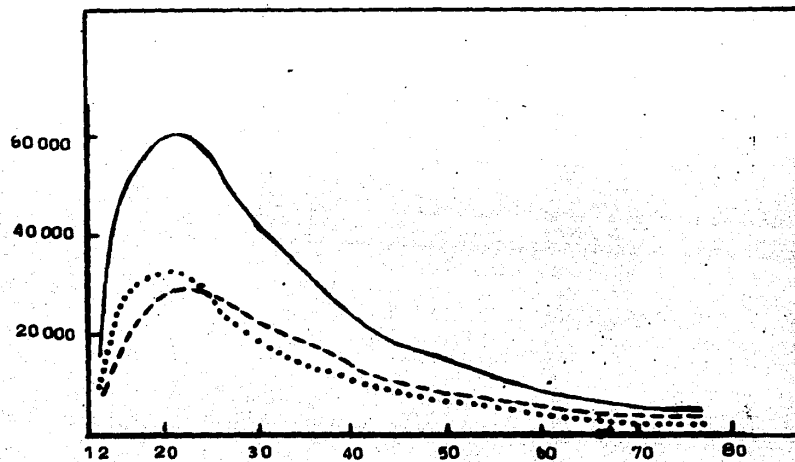

ACTIVIDADES INSUFICIENTEMENTE ESPECIFICADAS

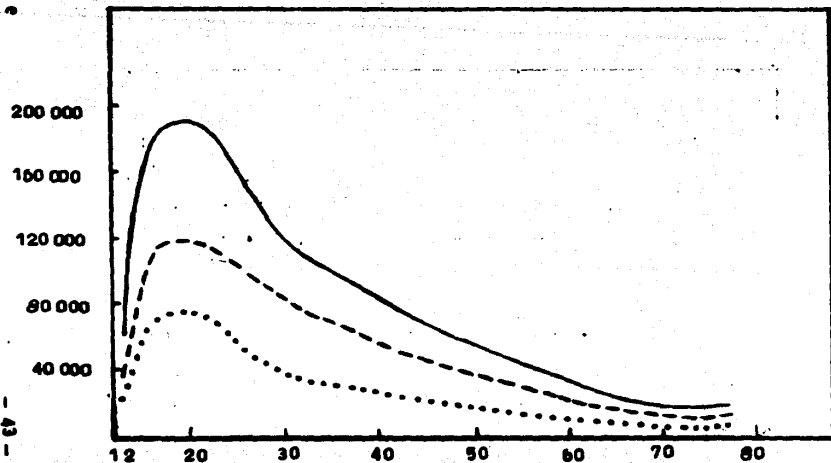

DESOCUPADOS QUE NO HAN TRABAJADO

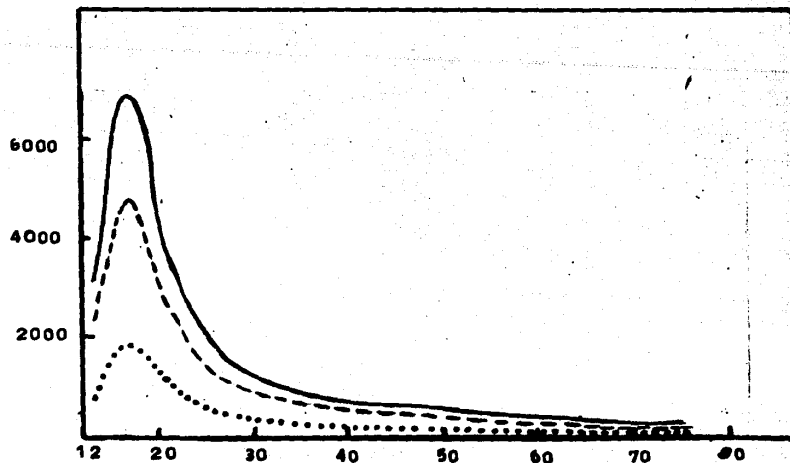

REGION 6 (1980)

— Total - - - - Hombres Mujeres

POBLACION ECONOMICAMENTE ACTIVA

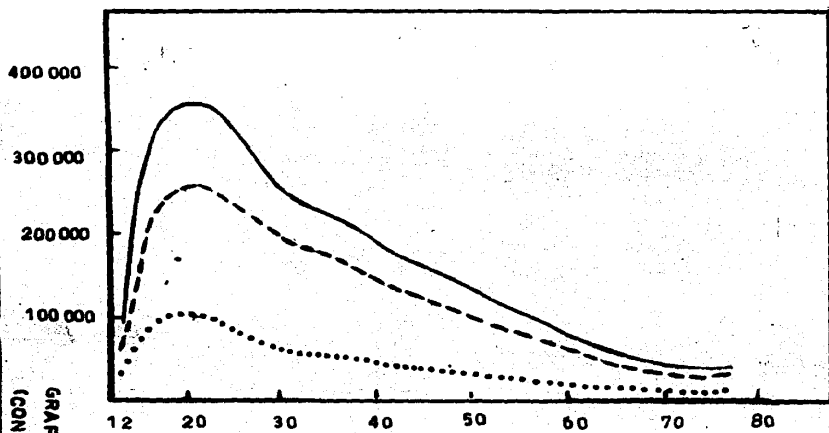

AGRICULTURA, GANADERIA, CAZA, SILVICULTURA Y PESCA

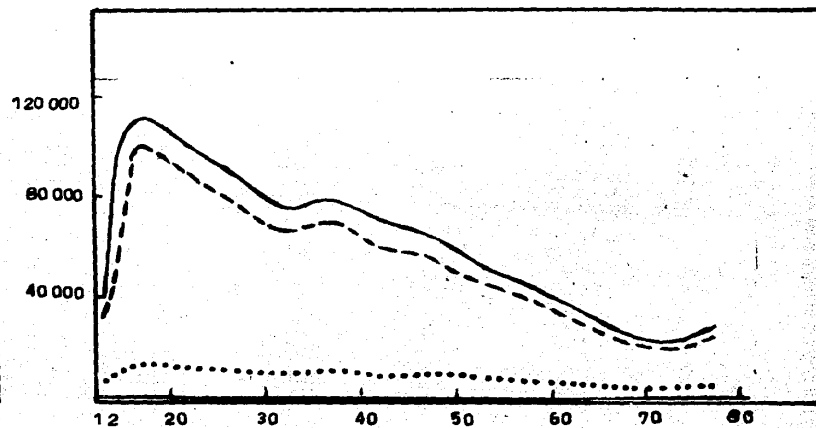

EXPLOTACION DE MINAS Y CANTERAS

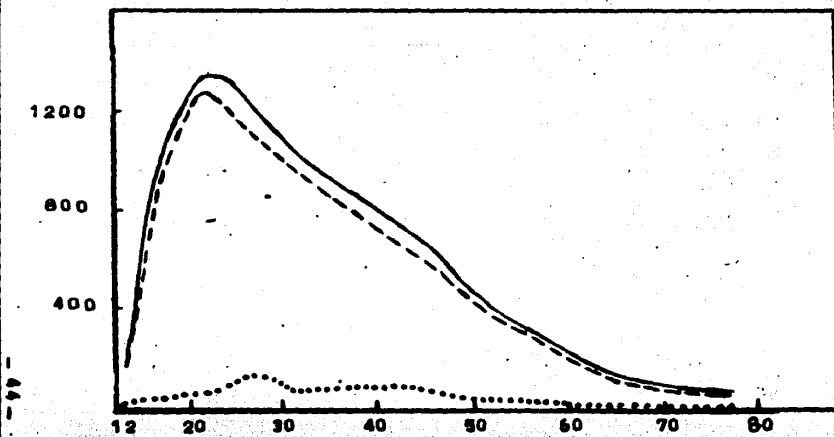

INDUSTRIAS MANUFACTURERAS

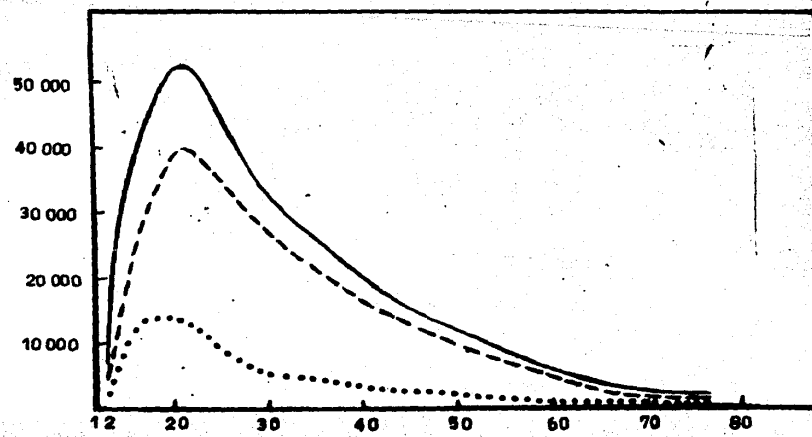

GRAFICA 1-1
(CONTINUA)

REGION 6 (1980)

ELECTRICIDAD, GAS Y AGUA

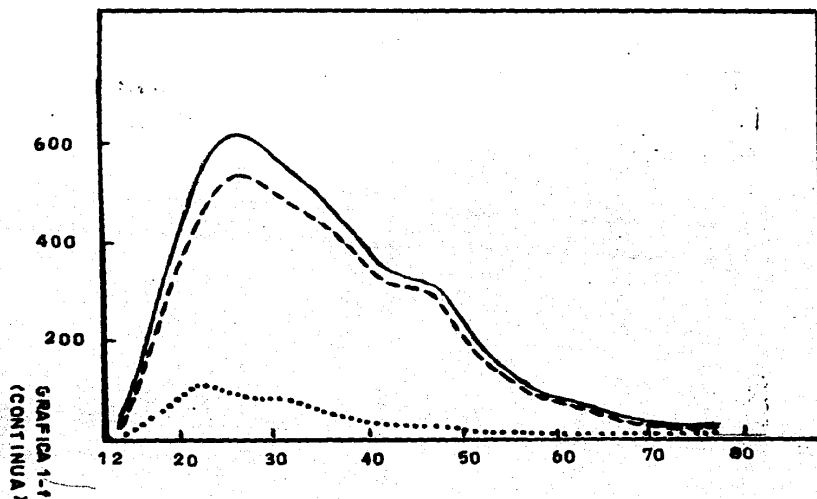

CONSTRUCCION

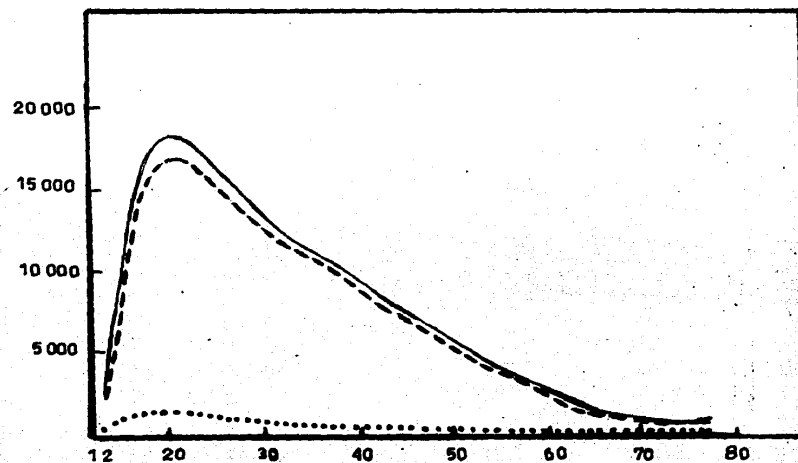

COMERCIO AL POR MAYOR Y AL POR MENOR, REST. Y HOTELES

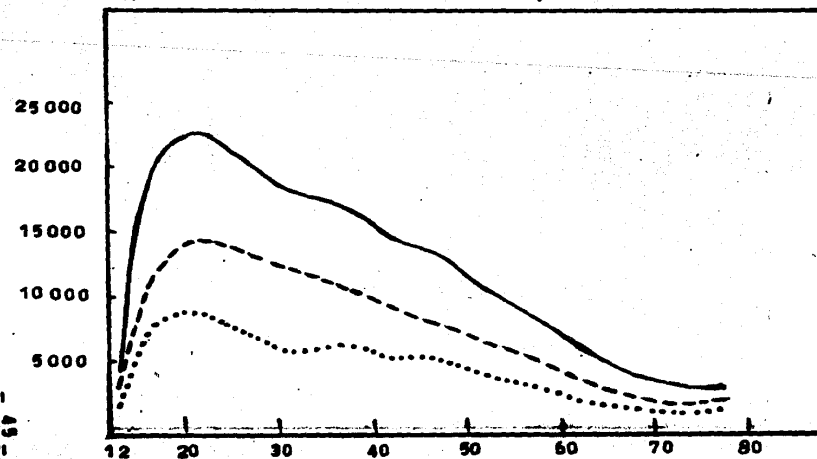

TRANSPORTE, ALMACENAMIENTO Y COMUNICACIONES

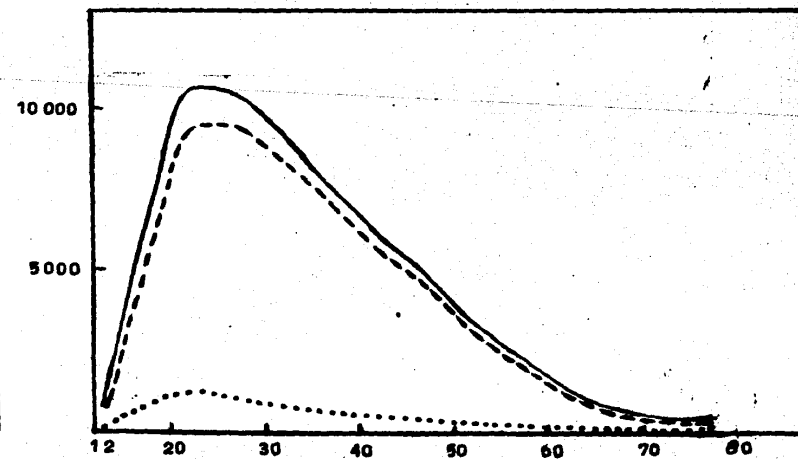

REGION 6 (1980)

ESTABL. FINANCIEROS, SEGUROS, BIENES INMUEBLES ETC.

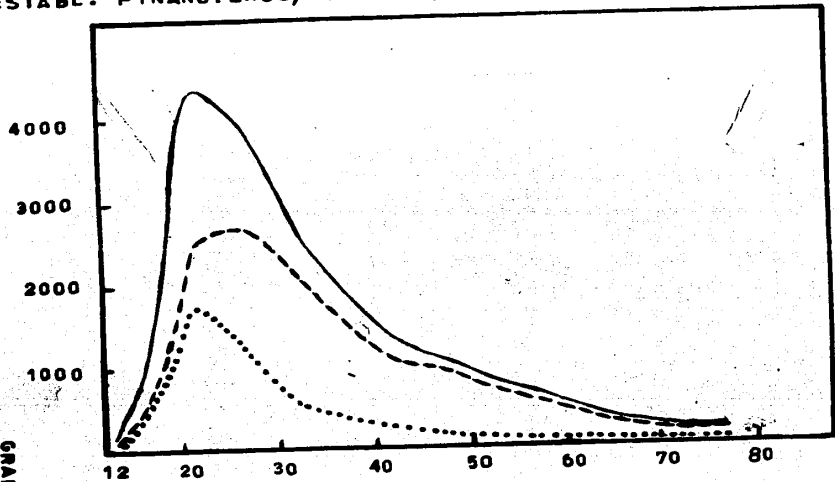

SERVICIOS COMUNALES, SOCIALES Y PERSONALES

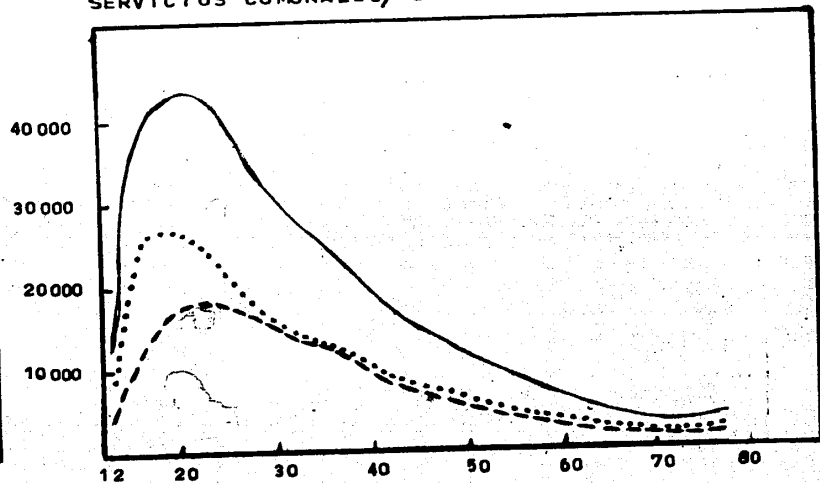

ACTIVIDADES INSUFICIENTEMENTE ESPECIFICADAS

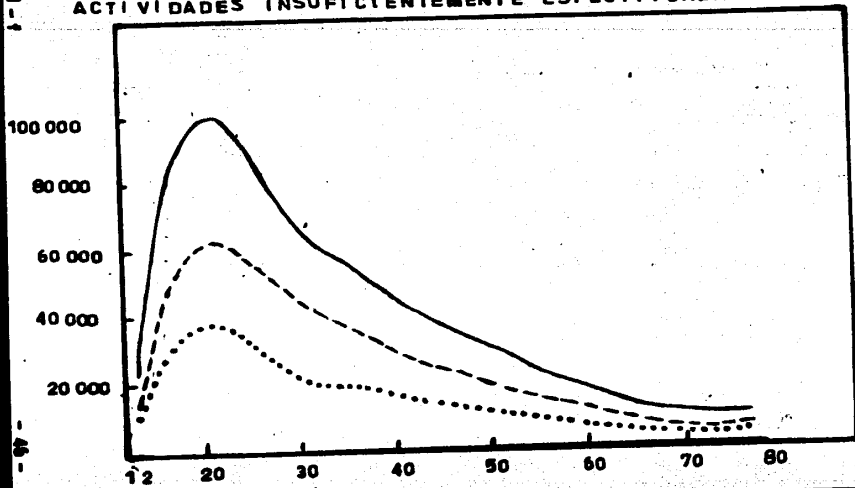

DESOCUPADOS QUE NO HAN TRABAJADO

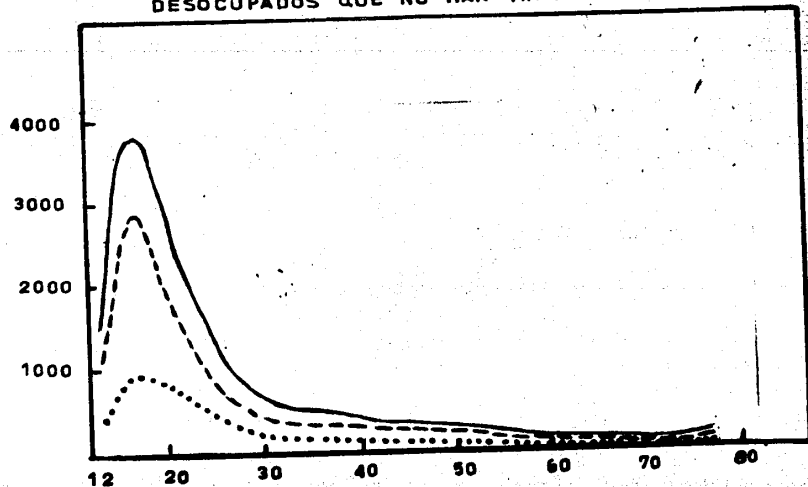

REGION 7 (1980)

— Total - - - - - Hombres Mujeres

POBLACION ECONOMICAMENTE ACTIVA

AGRICULTURA, GANADERIA, CAZA, SILVICULTURA Y PESCA

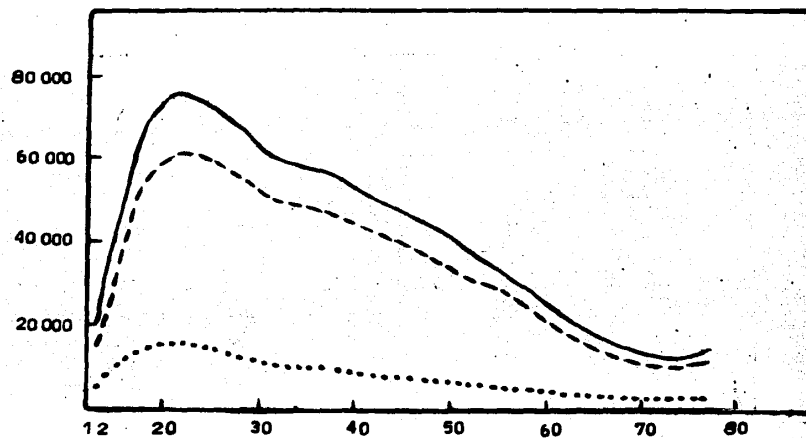
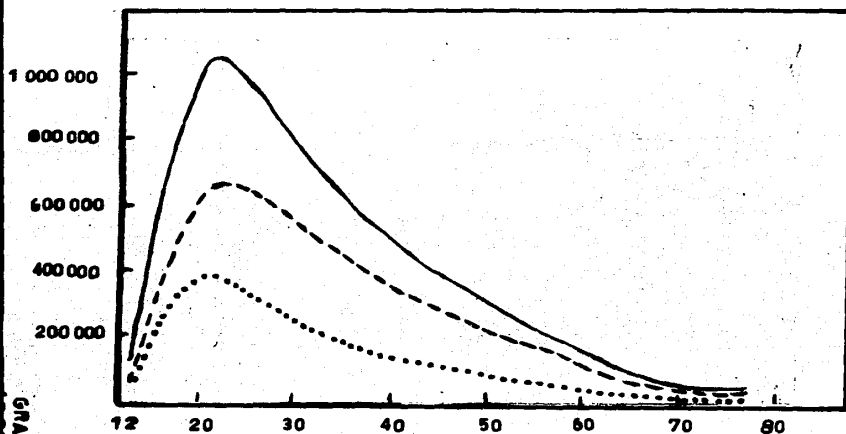

EXPLOTACION DE MINAS Y CANTERAS

INDUSTRIAS MANUFACTURERAS

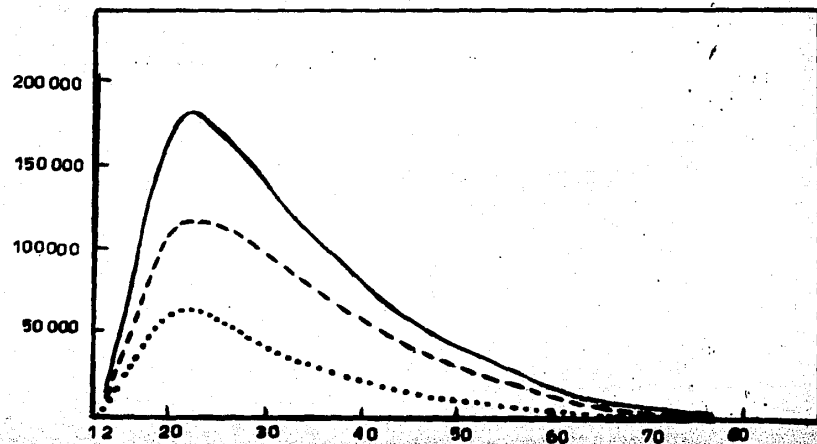
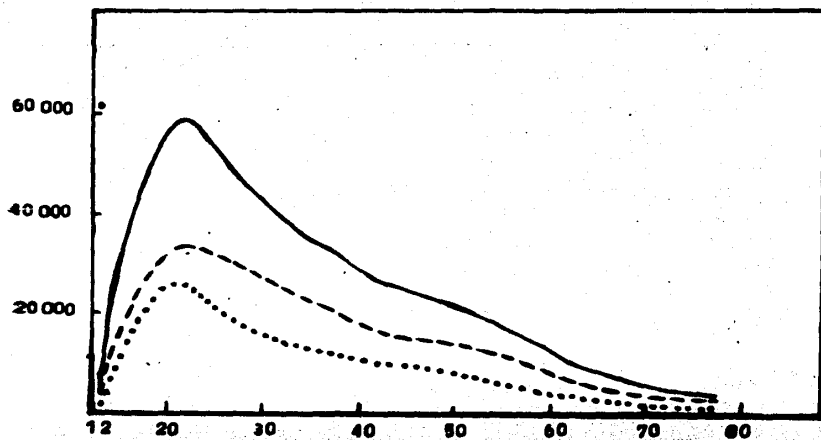

GRAFICA 1-9

REGION 7 (1980)

ELECTRICIDAD, GAS Y AGUA

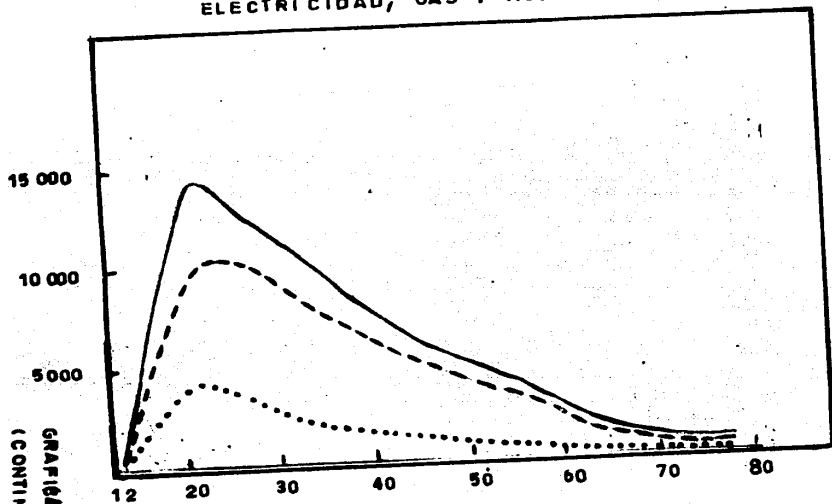

CONSTRUCCION

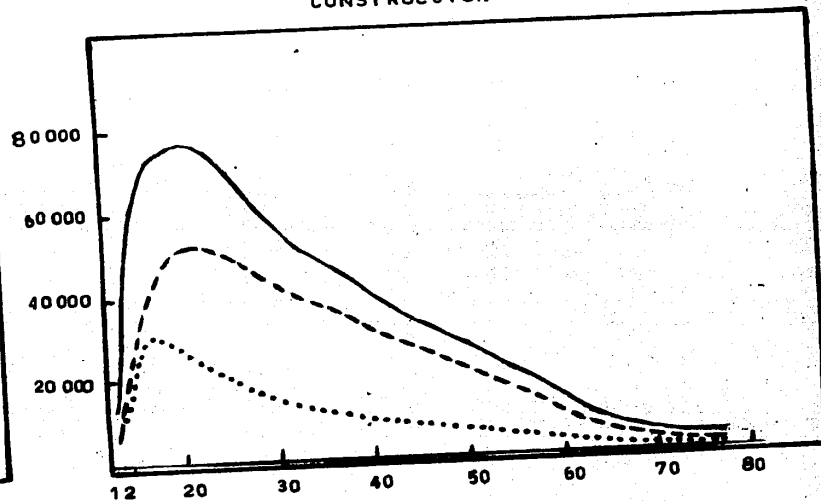

GRAFICA 1-9
(CONTINUA)

TRANSPORTE, ALMACENAMIENTO Y COMUNICACIONES

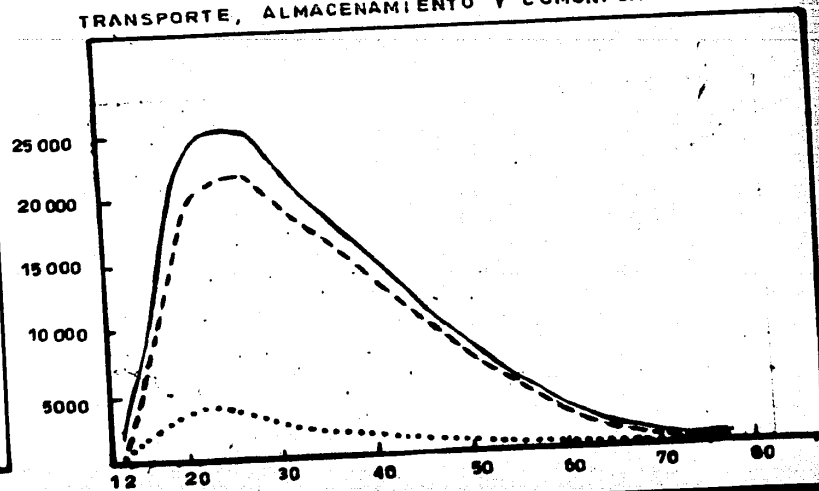

COMERCIO AL POR MAYOR Y AL POR MENOR, REST. Y HOTELES

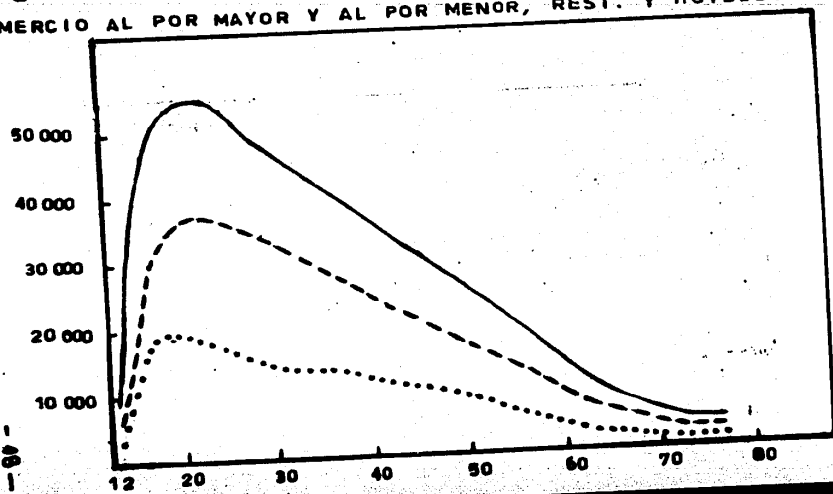

1-80

REGION 7 (1980)

ESTABL. FINANCIEROS, SEGUROS, BIENES INMUEBLES ETC.

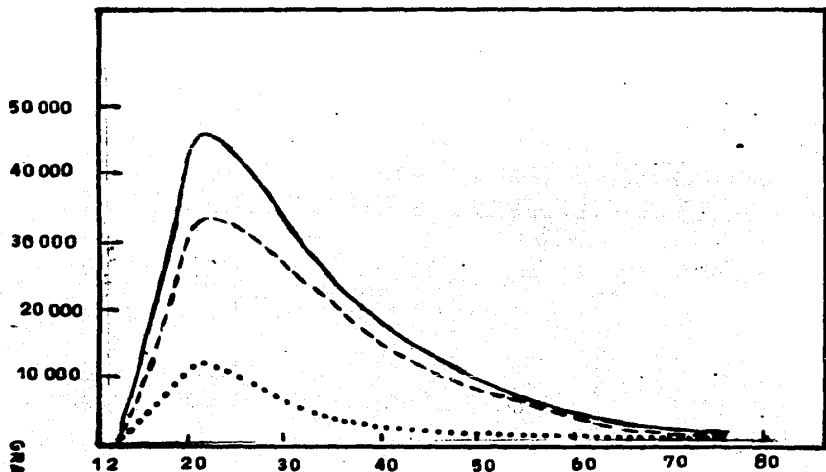

SERVICIOS COMUNALES, SOCIALES Y PERSONALES

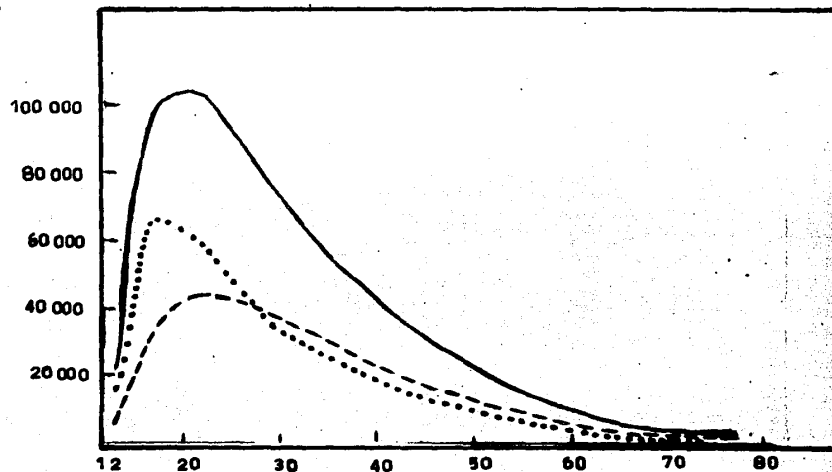

GRAFICA 1-9

ACTIVIDADES INSUFICIENTEMENTE ESPECIFICADAS

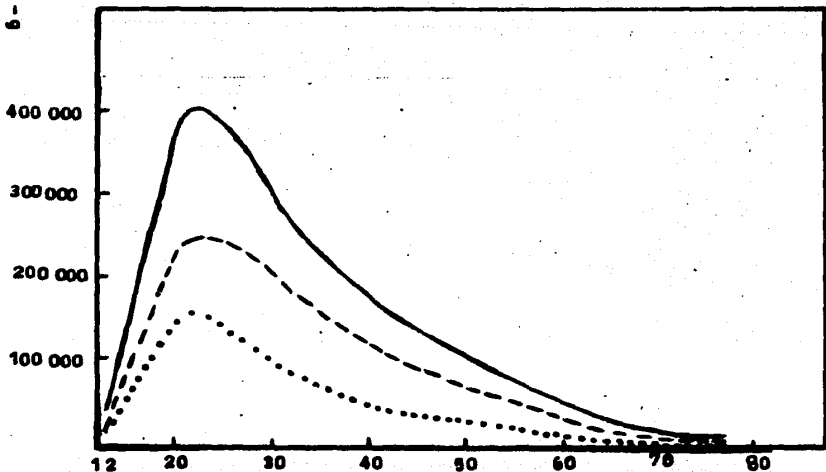

DESOCUPADOS QUE NO HAN TRABAJADO

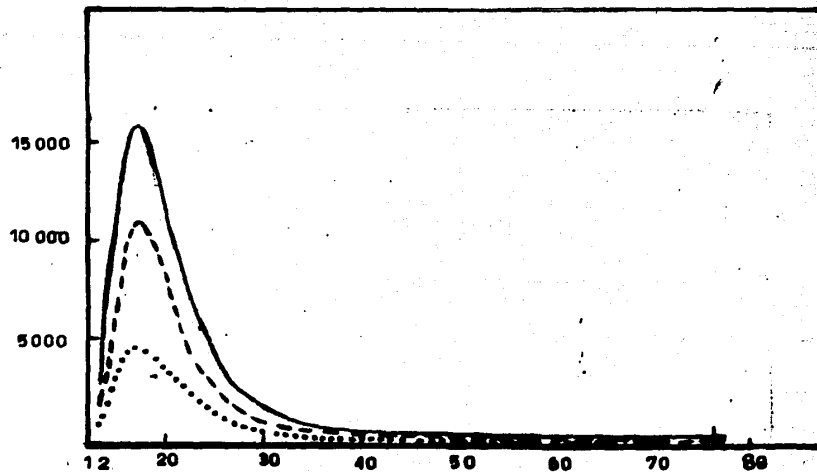

REGION 8 (1980)

— Total - - - - Hombres Mujeres

POBLACION ECONOMICAMENTE ACTIVA

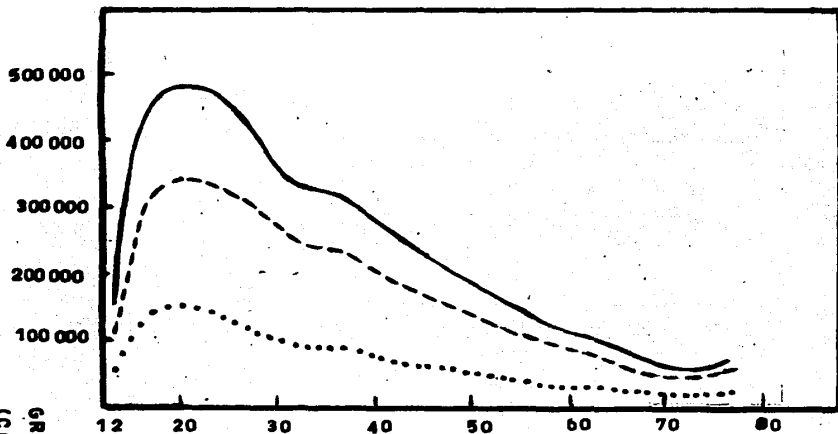

AGRICULTURA, GANADERIA, CAZA, SILVICULTURA Y PESCA

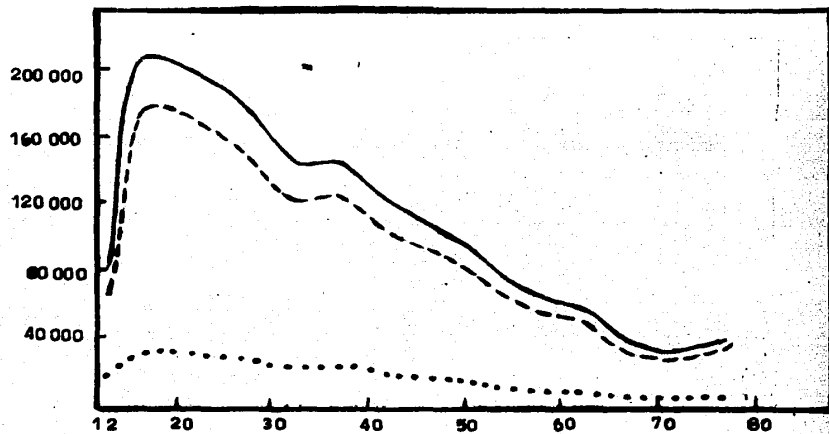

EXPLOTACION DE MINAS Y CANTERAS

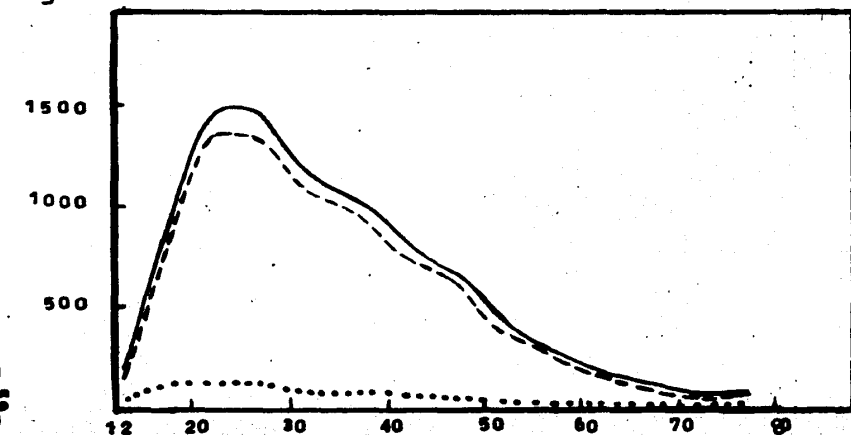

INDUSTRIAS MANUFACTURERAS

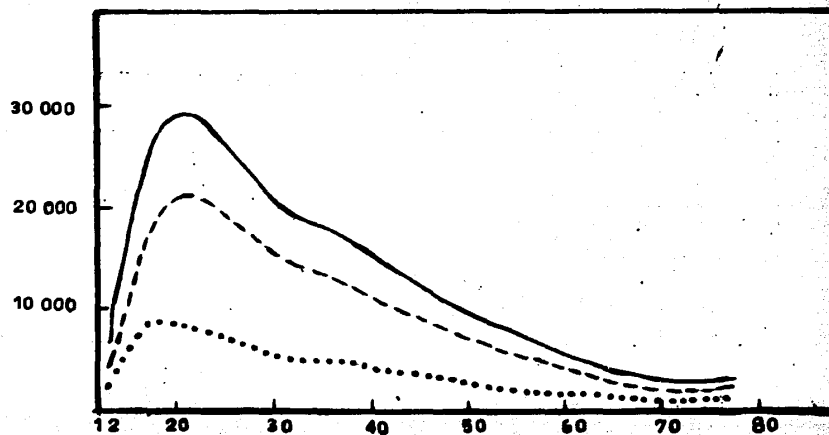

GRAFICA 1-h
(CONTINUA)

- 50 -

REGION 8 (1980)

ELECTRICIDAD, GAS Y AGUA

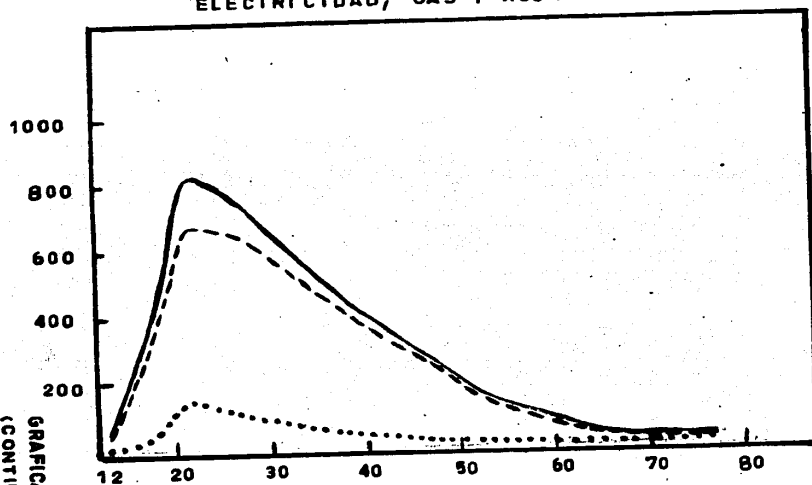

CONSTRUCCION

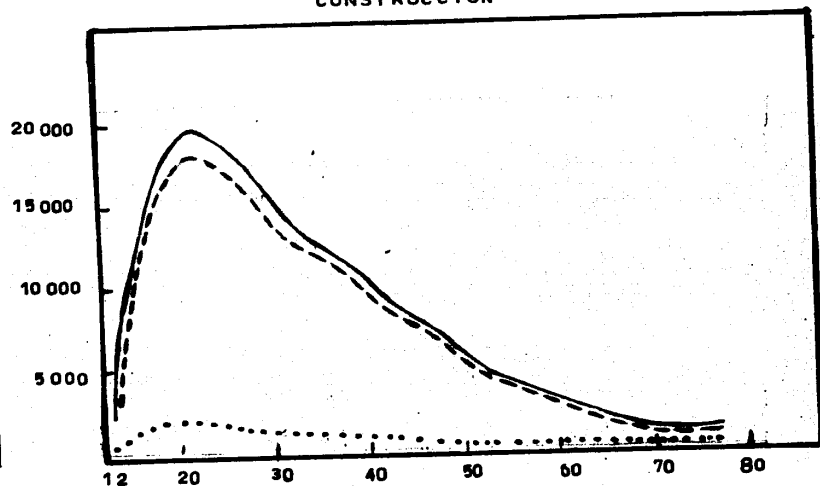

(GRAFICA 1-A
(CONTINUA))

COMERCIO AL POR MAYOR Y AL POR MENOR, REST. Y HOTELES

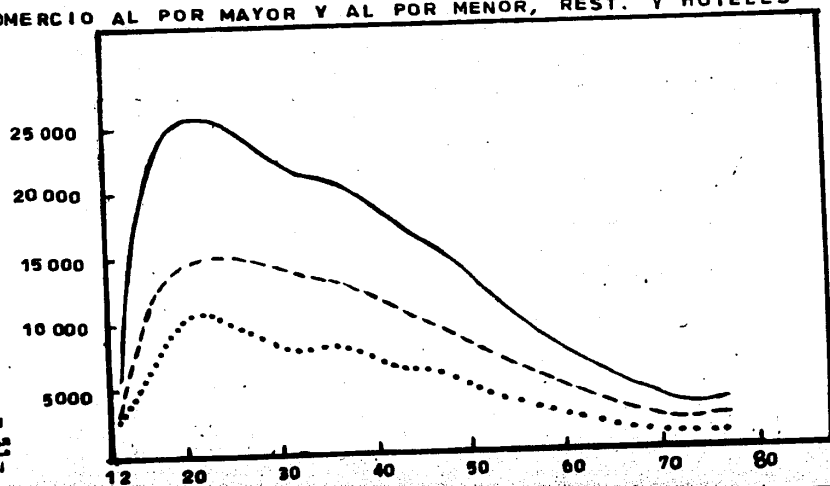

TRANSPORTE, ALMACENAMIENTO Y COMUNICACIONES

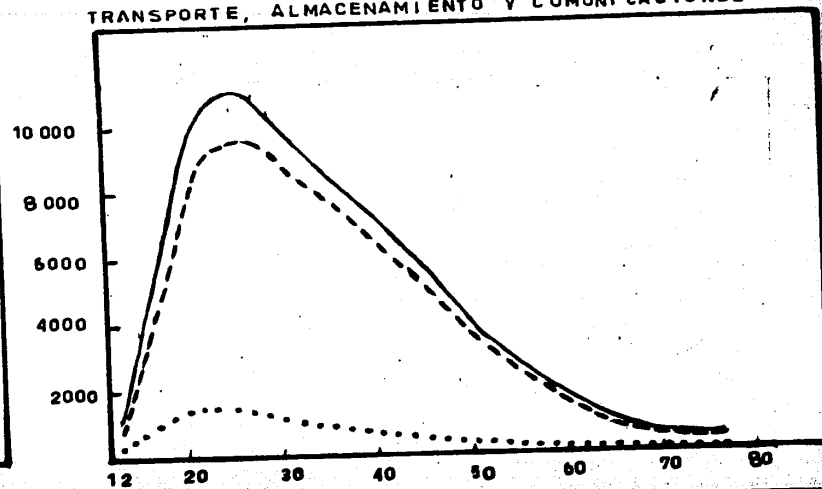

REGION 8 (1980)

ESTABL. FINANCIEROS, SEGUROS, BIENES INMUEBLES ETC.

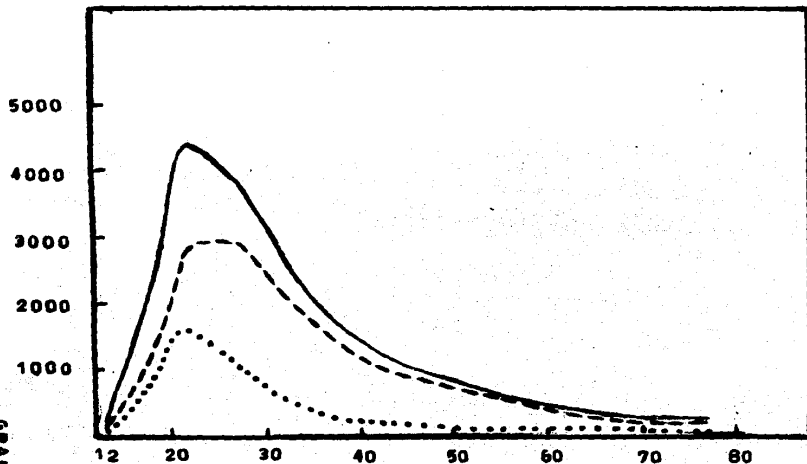

SERVICIOS COMUNALES, SOCIALES Y PERSONALES

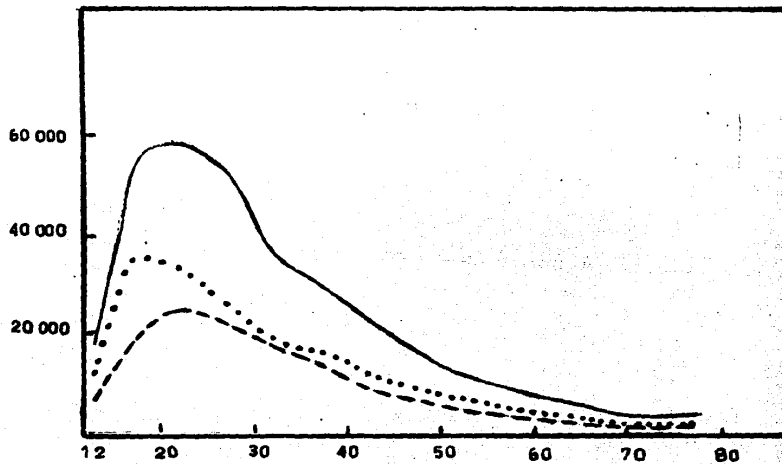

GRAFICA 1-N

ACTIVIDADES INSUFICIENTEMENTE ESPECIFICADAS

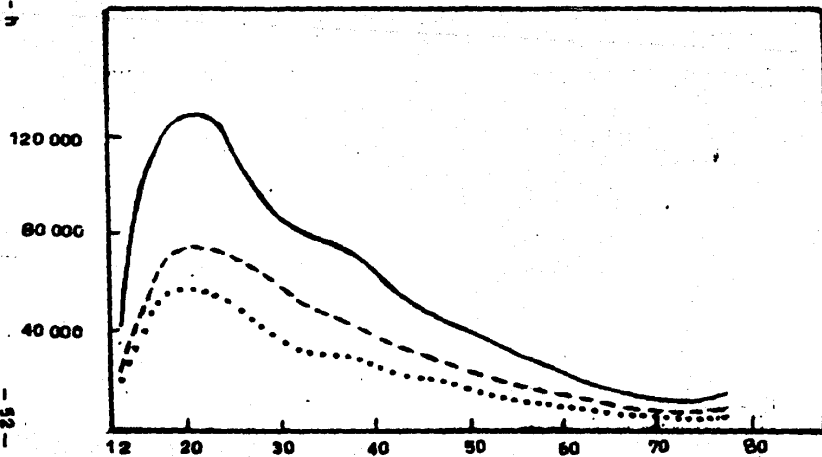

DESOCUPADOS QUE NO HAN TRABAJADO

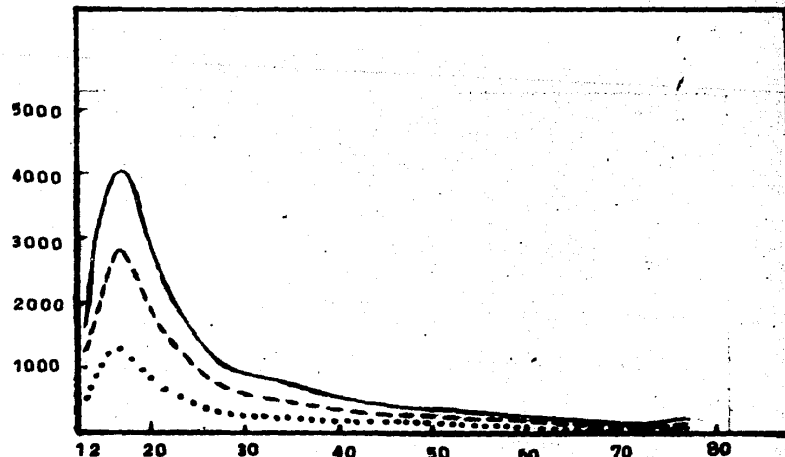

POBLACION ECONOMICAMENTE ACTIVA POR REGION, SEXO Y GRUPOS QUINQUENALES DE EDAD SEGUN RAMA DE ACTIVIDAD ECONOMICA (1980)

ENTIDAD FEDERATI- VA SEXO Y GRUPOS QUINQUE- NALES DE EDAD	RAMA DE ACTIVIDADES ECONOMICAS										
	POBLA- CION ECO- NOMICA- MENTE ACTIVA	AGRI- CULTU- RA, GA- NADE- RIA, CA- ZA, SIL- VICUL- TURA Y PESCA	EXPLO- TACION DE MI- NAS Y CANTE- RAS	INDUS- TRIAS MANU- FACTU- RERAS	ELEC- TRICI- DAD, GAS Y AGUA	CONS- TRUC- CION	COMER- CIO AL POR MA- YOR Y AL POR MENOR, RESTAU- RANTES Y HOTELES	TRANS- PORTE ALMA- CENA- MIENTO Y COMU- NICA- CIONES	ESTABLE- CIMIENTOS FINAN- CIEROS, SE- GUROS BIENES INMUE- BLES, ETC	SERVI- CIOS COMU- NALES, SOCIA- LES Y PERSONA- NALES	ACTIVI- DADES INSUFI- CIENTE- MENTE ESPE- CIFICA- DAS
MEXICO	22,066,084	5,699,971	477,017	2,575,124	115,932	1,296,337	1,729,296	672,111	405,754	2,418,114	6,552,037
12-14	797,983	282,125	10,650	63,424	1,059	35,619	48,765	8,749	3,086	102,213	227,045
15-19	3,149,261	776,688	64,710	398,767	11,415	201,808	228,391	59,892	41,258	395,891	920,618
20-24	3,666,296	705,916	81,677	508,968	20,512	215,379	245,768	108,858	92,616	446,955	1,215,358
25-29	3,054,034	619,219	67,979	404,070	19,262	181,974	213,511	108,542	78,474	362,152	989,354
30-34	2,446,614	531,027	54,852	313,869	15,858	148,955	190,958	94,028	56,402	283,893	751,202
35-39	2,145,959	544,883	46,392	252,406	12,990	132,342	177,477	81,907	40,393	230,389	622,556
40-44	1,722,504	474,387	37,857	189,630	10,290	106,707	151,955	67,160	28,343	168,821	483,969
45-49	1,424,982	426,258	32,826	143,998	8,151	87,954	129,760	52,681	20,852	129,300	390,289
50-54	1,118,276	353,847	26,914	107,073	6,141	66,563	104,747	37,017	15,556	96,637	301,458
55-59	858,987	287,229	20,617	78,599	4,427	49,913	81,499	24,892	11,600	71,140	227,226
60-64	602,067	230,536	12,690	46,132	2,546	29,030	56,413	12,737	7,147	48,865	154,432
65-69	423,724	167,706	8,906	29,968	1,666	18,693	41,726	7,206	4,687	34,107	107,963
70-74	313,919	139,023	5,787	19,149	913	11,401	28,755	4,305	2,820	23,582	77,300
75-+	341,478	161,127	5,160	19,071	702	9,999	29,571	4,137	2,520	24,169	83,868
HOMBRES	15,924,806	4,957,340	322,464	1,897,522	91,883	1,082,634	1,137,568	594,910	308,998	1,159,249	4,284,704
12-14	534,855	234,508	7,684	44,110	762	24,433	32,436	6,832	2,145	36,996	133,616
15-19	2,105,020	677,684	39,891	265,606	8,208	154,443	134,563	48,686	25,701	148,168	565,960
20-24	2,480,179	614,099	51,309	355,294	15,022	176,821	151,564	92,360	61,448	199,810	746,062
25-29	2,189,322	534,829	46,444	300,566	15,090	154,112	141,780	94,799	59,185	184,472	651,544
30-34	1,812,525	461,441	38,554	240,559	12,802	128,268	130,583	84,422	45,872	152,601	513,646
35-39	1,601,285	471,532	32,438	195,358	10,712	114,415	118,728	74,633	33,917	122,321	424,326
40-44	1,304,204	413,767	26,298	148,198	8,543	93,232	102,037	61,805	23,923	90,630	333,490
45-49	1,080,986	371,339	22,798	112,412	6,904	76,564	86,417	48,762	17,951	68,386	267,477
50-54	856,540	310,176	18,987	84,607	5,166	58,072	71,247	34,315	13,573	51,225	207,551
55-59	669,679	254,215	14,822	62,911	3,798	43,732	57,278	23,013	10,274	38,849	159,450
60-64	464,050	202,265	9,177	35,977	2,177	25,090	39,724	11,623	6,290	25,331	105,288
65-69	326,948	148,366	6,386	23,211	1,376	15,911	29,734	6,372	4,159	17,677	72,975
70-74	241,665	122,466	4,124	14,540	744	9,513	20,492	3,802	2,468	11,827	51,071
75-+	257,548	140,653	3,552	14,173	579	8,028	20,985	3,486	2,092	10,956	52,248
MUJERES	6,141,278	742,631	154,553	677,602	24,049	213,703	591,728	77,201	96,756	1,258,865	2,267,333
12-14	263,128	47,617	2,966	19,314	297	11,186	16,329	1,917	941	65,217	93,429
15-19	1,044,241	99,004	24,819	133,161	3,207	47,365	93,828	11,206	15,557	247,723	354,058
20-24	1,186,117	91,817	30,368	153,674	5,490	38,558	94,204	16,498	31,168	247,145	469,296
25-29	864,712	84,390	21,535	103,504	4,172	27,862	71,731	13,743	19,289	177,680	337,810
30-34	634,089	69,586	16,298	73,310	3,056	20,687	60,375	9,606	10,530	131,292	237,556
35-39	544,674	73,351	13,954	57,048	2,278	17,927	58,749	7,274	6,476	108,068	198,230
40-44	418,300	60,620	11,559	41,432	1,747	13,475	49,918	5,355	4,420	78,191	150,478
45-49	343,996	54,919	10,028	31,586	1,247	11,390	43,343	3,919	2,901	60,914	122,812
50-54	261,736	43,671	7,927	22,466	975	8,491	33,500	2,702	1,983	45,412	93,907
55-59	189,308	33,014	5,795	15,688	629	6,181	24,221	1,879	1,326	32,291	67,776
60-64	138,017	28,271	3,513	10,155	369	3,940	16,689	1,114	857	23,534	49,144
65-69	96,776	19,340	2,520	6,757	290	2,782	11,992	834	528	16,430	34,988
70-74	72,254	16,557	1,663	4,609	169	1,888	8,263	503	352	11,755	26,229
75-+	83,930	20,474	1,608	4,898	123	1,971	8,586	651	428	13,213	31,620

POBLACION ECONOMICAMENTE ACTIVA POR REGION, SEXO Y GRUPOS QUINQUENALES DE EDAD SEGUN RAMA DE ACTIVIDAD ECONOMICA (1980)

RAMA DE ACTIVIDADES ECONOMICAS

ENTIDAD FEDERATI- VA SEXO Y GRUPOS QUINQUE- NALES DE EDAD	POBLA- CION ECO- NOMICA- MENTE ACTIVA	AGRI- CULTU- RA, GA- NADE- RIA, CA- ZA, SIL- VICUL- TURA Y PESCA	EXPLO- TACION DE MI- NAS Y CANTE- RAS	INDUS- TRIAS MANU- FACTU- RERAS	ELEC- TRICI- DAD, GAS Y AGUA	CONS- TRUC- CION	COMER- CIO AL POR MA- YOR Y AL POR MENOR, RESTAU- RANTES Y HOTELES	TRANS- PORTE ALMA- CENA- MIENTO Y COMU- NICA- CIONES	ESTABLE- CIMIENTOS FI- NANCIE- ROS, SE- GUROS BIENES INMUE- BLES, ETC	SERVI- CIOS COMU- NICA- LES Y PERSONA- NALES	ACTIVI- DADES INSUFI- CIENTE- MENTE ESPE- CIFICA- DAS
REGION 1	1,736,125	393,844	7,000	162,855	4,965	100,566	186,110	75,878	31,869	235,154	526,102
12-14	44,704	13,183	63	4,102	27	1,927	4,584	884	226	5,871	12,486
15-19	243,364	49,206	732	29,356	391	13,391	25,911	6,923	3,375	31,598	77,715
20-24	301,248	47,902	1,073	32,589	938	16,327	29,133	12,181	7,901	45,359	105,428
25-29	240,902	42,100	1,032	23,767	876	14,199	23,796	11,742	6,053	38,307	78,122
30-34	193,463	37,650	828	17,919	745	11,825	20,842	9,946	4,209	30,184	58,759
35-39	169,998	38,815	714	14,908	592	10,534	18,917	9,019	2,936	24,331	48,870
40-44	140,354	35,569	628	11,475	496	8,887	16,394	7,948	1,997	17,756	38,870
45-49	112,637	31,077	540	8,804	378	7,284	13,219	6,441	1,391	12,736	30,518
50-54	90,795	26,840	436	6,966	225	5,918	10,549	4,476	1,152	9,931	24,092
55-59	70,983	22,471	374	5,159	132	4,497	8,309	3,037	948	7,299	18,560
60-64	50,392	17,564	271	3,352	83	2,675	5,764	1,573	676	5,011	13,273
65-69	34,292	13,129	152	2,105	46	1,610	4,020	828	462	3,114	8,713
70-74	22,453	9,260	80	1,239	19	879	2,491	498	269	2,007	5,635
75+	20,540	9,078	77	1,114	17	613	2,181	382	274	1,650	5,061
HOMBRES	1,299,617	350,028	6,516	120,524	4,291	91,775	123,331	66,091	22,745	137,817	368,170
12-14	31,374	10,571	55	2,962	22	1545	3,241	639	153	3074	8,094
15-19	164,348	42,000	669	19,054	328	11777	15,017	5,298	1,681	15417	49,876
20-24	204,720	42,539	954	22,415	720	14598	17,309	9,926	4,469	23998	66,117
25-29	177,388	37,517	959	17,608	776	12938	15,534	9,961	4,354	23031	54,050
30-34	148,400	33,668	767	13,968	646	10,801	14,253	8,757	3,414	18946	42,761
35-39	132,899	34,755	666	11,797	512	9,798	12,831	8,160	2,443	15480	36,219
40-44	111,746	32,020	595	9,185	454	8,316	11,235	7,326	1,710	11,234	29,416
45-49	90,908	28,033	506	7,146	350	6,816	9,262	6,038	1,174	8,043	23,346
50-54	74,008	24,279	421	5,726	210	5,552	7,487	4,199	1,023	6,359	18,590
55-59	58,965	20,481	365	4,267	117	4,230	6,178	2,823	846	4,838	14,662
60-64	41,496	15,943	263	2,770	79	2,523	4,314	1,440	610	3,190	10,255
65-69	28,262	11,884	149	1,720	43	1,515	2,993	741	419	1,961	6,751
70-74	18,474	8,301	78	1,022	19	808	1,944	444	227	1,270	4,310
75+	16,629	8,037	69	884	15	558	1,733	339	222	976	3,723
MUJERES	436,508	43,816	484	42,331	674	8,791	62,779	9,787	9,124	97,337	157,932
12-14	13,330	2,612	8	1,140	5	382	1,343	245	73	2,797	4,392
15-19	79,016	7,206	63	10,302	63	1,614	10,894	1,625	1,694	16,181	27,839
20-24	96,528	5,363	119	10,174	218	1,729	11,824	2,255	3,432	21,361	39,311
25-29	63,514	4,583	73	6,159	100	1,261	8,262	1,781	1,699	15,276	24,072
30-34	45,063	3,982	61	3,951	99	1,024	6,589	1,189	795	11,238	15,998
35-39	37,099	4,060	48	3,111	80	736	6,086	859	493	8,851	12,651
40-44	28,608	3,549	33	2,290	42	571	5,159	622	287	6,522	9,454
45-49	21,729	3,044	34	1,658	28	468	3,957	403	217	4,693	7,172
50-54	16,787	2,561	15	1,240	15	366	3,062	277	129	3,572	5,502
55-59	12,018	1,990	9	892	15	267	2,131	214	102	2,461	3,898
60-64	8,896	1,621	8	582	4	152	1,450	133	66	1,821	3,018
65-69	6,030	1,245	3	385	3	95	1,027	87	43	1,153	1,962
70-74	3,979	959	2	217	0	71	547	54	42	737	1,325
75+	3,911	1,041	8	230	2	55	448	43	52	674	1,338

POBLACION ECONOMICAMENTE ACTIVA POR REGION, SEXO Y GRUPOS QUINQUENALES DE EDAD SEGUN RAMA DE ACTIVIDAD ECONOMICA (1980)

RAMA DE ACTIVIDADES ECONOMICAS

ENTIDAD FEDERATI- VA SEXO Y GRUPOS QUINQUE- NALES DE EDAD	POBLA- CION ECO- NOMICA- MENTE ACTIVA	AGRI- CULTU- RA, GA- NADE- RIA, CA- ZA, SIL- VICUL- TURA Y PESCA	EXPLO- TACION DE MI- NAS Y CANTE- RAS	INDUS- TRIAS MANU- FACTU- RERAS	ELEC- TRICI- DAD, GAS Y AGUA	CONS- TRUC- CION	COMER- CIO AL POR MA- YOR Y AL POR MENOR, RESTAU- RANTES Y HOTELS	TRANS- PORTE ALMA- CENA- MIENTO Y COMU- NICACI- ONES	ESTABLE- CIMIENTOS FI- NANCIE- ROS, SE- GUROS BIENES INMUE- BLES, ETC	SERVI- CIOS COMU- NALES, SOCIA- LES Y PERSON- NALES	ACTIVI- DADES INSUFI- CIENTE- MENTE JESPE- CIFICAS DAS
REGION 2	2,309,532	391,871	19,483	377,069	7,514	148,458	232,530	103,449	46,721	325,054	639,041
12-14	64,517	17,226	273	6,928	24	3,495	5,864	1,156	237	11,426	15,556
15-19	356,533	54,768	2,240	65,948	789	24,352	33,306	9,822	4,734	52,444	99,853
20-24	408,692	45,155	3,339	81,632	1,219	23,552	34,496	15,827	10,950	61,545	127,341
25-29	312,638	37,215	2,852	58,475	1,240	18,755	28,287	15,393	8,872	49,049	91,315
30-34	254,260	35,471	2,435	44,503	989	16,474	25,470	13,661	6,103	39,343	69,145
35-39	220,778	36,753	1,978	35,109	925	15,155	23,554	12,792	4,437	31,405	58,145
40-44	184,647	34,816	1,766	27,037	820	13,158	20,332	10,973	3,278	23,766	48,294
45-49	146,572	30,662	1,514	19,432	587	10,574	16,855	8,834	2,386	17,440	37,964
50-54	116,697	26,889	1,141	14,798	402	8,362	13,588	6,278	1,858	13,332	29,778
55-59	88,040	21,668	822	10,554	235	6,272	10,846	4,143	1,468	9,485	22,346
60-64	57,142	16,578	495	5,389	124	3,535	7,218	2,097	966	6,176	14,403
65-69	42,127	13,448	296	3,465	60	2,332	5,512	1,205	661	4,430	10,581
70-74	29,719	10,845	199	2,056	67	1,407	3,736	686	439	2,809	7,382
75-+	27,170	10,377	133	1,743	33	1,035	3,466	582	332	2,404	6,938
HOMBRES	1,714,926	356,529	18,016	294,241	6,536	135,603	159,621	90,524	33,791	164,972	442,155
12-14	45,082	15,198	230	5,074	24	2798	4,252	890	176	4678	9,947
15-19	234,158	49,867	1,983	42,952	639	21285	19,372	7,423	2,265	19953	62,613
20-24	273,894	40,996	2,983	58,394	1,008	21244	20,711	12,906	6,445	27297	79,471
25-29	229,358	33,473	2,646	46,926	1,060	17046	19,114	13,190	6,387	25587	63,090
30-34	196,101	32,064	2,277	37,447	854	15,245	18,116	12,171	4,935	22159	50,388
35-39	173,356	33,315	1,853	30,137	830	14,082	16,808	11,686	3,714	17898	42,665
40-44	147,551	31,687	1,658	23,442	744	12,317	14,668	10,151	2,728	13,804	36,074
45-49	118,406	27,967	1,451	16,960	551	9,942	12,253	8,228	2,046	10,299	28,487
50-54	95,105	24,628	1,087	12,941	364	7,871	10,128	5,873	1,648	7,837	22,536
55-59	72,912	20,048	787	9,255	224	5,948	8,336	3,856	1,293	5,799	17,217
60-64	47104	15,277	459	4,628	112	3,360	5,654	1,922	867	3,793	10,913
65-69	34775	12,390	287	2,914	56	2,196	4,404	1,086	598	2,705	8,038
70-74	24897	10,062	192	1,728	41	1,322	3,020	624	400	1,762	5,659
75-+	22,237	9,557	123	1,443	29	947	2,785	518	289	1,401	5,057
MUJERES	594,606	35,342	1,467	82,828	978	12,855	72,909	12,925	12,930	160,082	196,886
12-14	19,435	2,028	43	1,854	0	697	1,612	266	61	6,748	5,609
15-19	122,375	4,901	257	22,996	150	3,067	13,934	2,399	2,469	32,491	37,240
20-24	134,798	4,159	356	23,238	211	2,308	13,785	2,921	4,505	34,248	47,870
25-29	83,280	3,742	206	11,549	180	1,709	9,173	2,203	2,485	23,462	28,225
30-34	58,159	3,407	158	7,056	135	1,229	7,354	1,490	1,168	17,184	18,757
35-39	47,422	3,438	125	4,972	95	1,073	6,744	1,106	722	13,507	15,480
40-44	37,096	3,129	108	3,595	76	841	5,664	822	550	9,962	12,220
45-49	28,166	2,695	63	2,472	36	632	4,602	606	340	7,141	9,477
50-54	21,592	2,261	54	1,857	38	491	3,460	405	210	5,495	7,242
55-59	15128	1,620	35	1,299	11	324	2,510	287	175	3,686	5,129
60-64	10038	1,301	36	761	12	175	1,584	175	99	2,383	3,490
65-69	7352	1,058	9	551	4	136	1,108	119	63	1,725	2,543
70-74	4832	783	7	328	26	85	716	62	39	1,047	1,723
75-+	4933	820	10	300	4	88	681	64	43	1,003	1,881

POBLACION ECONOMICAMENTE ACTIVA POR REGION, SEXO Y GRUPOS QUINQUENALES DE EDAD SEGUN RAMA DE ACTIVIDAD ECONOMICA (1980)

ENTIDAD FEDERATI- VA SEXO Y GRUPOS QUINQUE- NALES DE EDAD	POBLA- CION ECO- NOMICA- MENTE ACTIVA	RAMA DE ACTIVIDADES ECONOMICAS									
		AGRI- CULTU- RA, GA- NADE- RIA, CA- ZA, SIL- VICUL- TURA Y PESCA	EXPLO- TACION DE MI- MAS Y CANTE- RAS	INDUS- TRIAS MANU- FACTU- RERAS	ELEC- TRICI- DAD, GAS Y AGUA	CONS- TRUC- CION	COMER- CIO AL POR MA- YOR Y MENOR, RESTAU- RANTES Y HOTELES	TRANS- PORTE ALMA- CENA- Y COMU- NICACI- ONES	ESTABLE- CIMIENTOS FI- NANCIE- ROS, SE- GUROS INMUE- BLES, ETC	SERVI- CIOS COMU- NALES, SOCIA- LES Y PERSO- NALES	ACTIVI- DADES INSUFI- CIENTE- MENTE JESPE- CIFICA- DAS
REGION 3	2,420,716	790,391	11,667	218,975	5,898	127,347	205,315	79,792	24,687	292,604	652,797
12-14	92,684	39,978	103	4,668	74	3,140	6,432	950	193	12,985	22,730
15-19	339,708	108,836	928	30,425	456	19,173	27,211	6,535	2,422	47,662	91,709
20-24	378,192	98,474	1,779	40,164	1,071	22,152	28,190	12,834	5,844	51,145	114,357
25-29	321,031	87,252	1,795	32,660	1,001	18,233	24,680	12,581	4,689	42,250	94,924
30-34	264,142	75,936	1,576	26,020	846	14,765	22,287	10,960	3,235	34,300	73,748
35-39	242,880	79,523	1,360	22,300	733	13,272	20,741	9,650	2,262	28,626	64,006
40-44	199,949	67,294	1,317	18,161	613	10,976	18,539	8,133	1,606	21,288	51,688
45-49	165,165	58,547	1,169	14,370	419	8,713	16,008	6,654	1,292	16,588	41,115
50-54	128,991	47,241	789	11,063	302	6,424	13,117	4,784	999	12,315	31,735
55-59	96,337	37,342	427	8,084	172	4,685	9,520	3,168	795	8,909	23,046
60-64	66,613	29,066	202	4,303	88	2,457	6,539	1,545	495	5,988	15,794
65-69	48,121	21,792	96	2,879	59	1,586	5,022	905	391	4,291	11,017
70-74	35,873	17,908	65	1,825	33	876	3,439	563	235	3,023	7,825
75-+	41,030	21,202	61	2,053	31	895	3,590	528	239	3,214	9,103
HOMBRES	1,803,880	694,777	10,465	175,928	5,052	116,117	131,750	71,148	17,372	134,970	438,285
12-14	65,645	34,316	75	3,415	58	2,570	4,161	760	119	4756	14,294
15-19	239,436	96,968	795	22,287	362	16839	15,753	5,397	1,214	17630	58,975
20-24	267,929	87,055	1,517	30,908	909	19951	16,663	11,054	3,370	22501	72,559
25-29	237,207	76,237	1,589	26,419	836	16768	15,744	11,078	3,314	20788	63,761
30-34	199,824	66,629	1,433	21,580	707	13,627	14,511	9,890	2,555	17433	51,142
35-39	184,924	67,503	1,246	16,547	653	12,220	13,420	8,801	1,837	14445	44,062
40-44	154,174	58,942	1,225	15,175	550	10,257	12,135	7,459	1,284	10,893	36,040
45-49	127,305	51,086	1,087	12,028	370	8,142	10,498	6,168	1,025	8,082	28,614
50-54	100,839	41,553	724	9,389	282	6,010	8,995	4,445	834	6,067	22,389
55-59	76,701	33,158	391	6,990	158	4,435	6,723	2,925	674	4,582	16,538
60-64	51970	25,531	185	3,559	77	2,287	4,535	1,440	425	2,846	11,004
65-69	37780	19,314	88	2,426	52	1,442	3,547	788	334	2,094	7,640
70-74	28305	15,932	56	1,527	28	812	2,493	499	196	1,428	5,287
75-+	31,771	18,553	54	1,678	30	757	2,572	444	191	1,425	5,980
MUJERES	616,836	95,614	1,202	43,047	846	11,230	73,565	8,644	7,325	157,634	214,512
12-14	27,039	5,662	28	1,253	16	570	2,271	190	74	8,229	8,436
15-19	100,272	11,868	133	8,138	94	2,334	11,458	1,138	1,208	30,052	32,734
20-24	110,263	11,419	262	9,256	162	2,201	11,527	1,780	2,474	28,644	41,798
25-29	83,824	11,015	206	6,241	165	1,465	8,936	1,503	1,375	21,462	31,163
30-34	64,318	9,307	143	4,440	139	1,138	7,776	1,070	680	16,867	22,606
35-39	57,886	10,020	114	3,753	100	1,052	7,321	849	425	14,181	19,944
40-44	45,775	8,352	92	2,986	63	719	6,404	674	322	10,395	15,648
45-49	37,860	7,461	82	2,342	49	571	5,510	486	267	8,506	12,501
50-54	28,152	5,688	65	1,674	20	414	4,122	341	165	6,248	9,346
55-59	19636	4,184	36	1,094	14	250	2,797	243	121	4,327	6,508
60-64	14643	3,535	17	744	11	170	2,004	105	70	3,142	4,790
65-69	10341	2,478	8	453	7	144	1,475	117	57	2,197	3,377
70-74	7568	1,976	9	298	5	64	946	64	39	1,595	2,538
75-+	9259	2,649	7	375	1	138	1,018	84	48	1,789	3,123

POBLACION ECONOMICAMENTE ACTIVA POR REGION, SEXO Y GRUPOS QUINQUENALES DE EDAD SEGUN RAMA DE ACTIVIDAD ECONOMICA (1980)

RAMA DE ACTIVIDADES ECONOMICAS

ENTIDAD FEDERATI- VA SEXO Y GRUPOS QUINQUE- NALES DE EDAD	POBLA- CION ECO- NOMICA- MENTE ACTIVA	AGRI- CULTU- RA, GA- NADE- RIA, CA- ZA, SIL- VICUL- TURA Y PESCA	EXPLO- TACION DE MI- NAS Y CANTE- RAS	INDUS- TRIAS MANU- FACTU- RERAS	ELEC- TRICI- DAD, GAS Y AGUA	CONS- TRUC- CION	COMER- CIO AL POR MA- YOR Y AL POR MENOR, RESTAU- RANTES Y HOTELES	TRANS- PORTE ALMA- CENA- MIENTO Y COMU- NICA- CIONES	ESTABLE- CIMEN- TOS FI- NANCIE- ROS, SE- GUROS BIENES- INMUE- BLES, ETC	SERVI- CIOS COMU- NALES, SOCIA- LES Y PERSONA- NALES	ACTIVI- DADES INSUFI- CIENTE- MENTE ESPE- CIFICA- DAS
REGION 4	993,021	358,435	10,819	85,234	1,275	55,560	75,752	30,754	9,852	109,175	250,161
12-14	43,960	17,783	208	3,124	24	1,698	2,538	425	70	4,957	12,076
15-19	158,056	53,798	1,292	15,686	122	9,782	10,439	2,845	1,105	18,249	42,285
20-24	151,406	42,614	1,641	16,049	170	9,092	10,372	4,692	2,425	19,959	43,403
25-29	119,451	34,946	1,515	11,423	230	7,393	8,542	4,660	1,847	15,760	32,749
30-34	98,524	31,407	1,285	9,067	156	6,036	7,585	4,204	1,212	12,254	25,089
35-39	90,018	31,923	1,236	7,471	177	5,672	7,176	3,650	828	10,086	21,617
40-44	76,425	29,891	1,041	5,766	132	4,277	6,329	3,057	633	7,433	17,716
45-49	65,724	27,296	885	4,687	90	3,690	5,597	2,422	459	5,680	14,776
50-54	54,378	23,592	641	3,799	61	2,768	4,600	1,995	370	4,488	11,957
55-59	42,706	19,071	452	2,903	45	2,050	3,891	1,328	276	3,434	9,172
60-64	29,237	13,779	239	1,855	26	1,222	2,709	644	214	2,372	6,114
65-69	23,034	11,222	176	1,330	16	819	2,257	371	166	1,772	4,850
70-74	18,829	9,801	115	990	17	547	1,767	209	132	1,283	3,902
75+	21,273	11,312	91	1,084	9	514	1,950	252	115	1,448	4,455
HOMBRES	767,689	330,222	10,301	65,530	1,133	52,070	50,669	28,015	6,849	50,717	167,404
12-14	32,359	15,935	189	2,288	16	1,449	1,736	344	48	1785	7,687
15-19	116,472	49,844	1,194	10,682	105	9,014	6,113	2,455	527	6836	27,732
20-24	110,115	39,489	1,546	11,737	147	8,495	6,159	4,154	1357	8717	27,572
25-29	91,326	32,146	1,454	8,981	195	6,944	5,849	4,202	1308	7867	22,087
30-34	77,301	28,890	1,226	7,310	136	5,715	5,300	3,873	941	6439	17,296
35-39	71,092	29,175	1,195	6,082	156	5,364	4,924	3,371	658	5211	14,803
40-44	61,426	27,468	1,004	4,774	129	4,103	4,401	2,863	503	3,823	12,243
45-49	52,806	25,132	852	3,840	84	3,481	3,804	2,283	395	2,744	10,081
50-54	44,092	21,721	621	3,133	59	2,648	3,226	1,870	297	2,198	8,233
55-59	35,129	17,692	435	2,438	43	1,952	2,794	1,252	242	1,755	6,456
60-64	23936	12,778	236	1,507	26	1,156	1,980	606	188	1,200	4,211
65-69	18819	10,428	164	1,089	16	775	1,630	328	156	879	3,313
70-74	15477	9,047	102	792	13	513	1,297	189	126	626	2,714
75+	17,339	10,477	83	877	8	461	1,456	225	103	637	2,976
MUJERES	225,332	28,213	518	19,704	142	3,490	25,083	2,739	3,003	58,458	82,757
12-14	11,601	1,848	19	836	8	249	802	81	22	3,172	4,389
15-19	41,584	3,954	98	5,004	17	768	4,326	390	578	11,413	14,553
20-24	41,291	3,125	95	4,312	23	597	4,213	538	1,068	11,242	15,831
25-29	28,125	2,800	61	2,442	35	449	2,693	458	539	7,893	10,662
30-34	21,223	2,517	59	1,757	20	321	2,285	331	271	5,815	7,793
35-39	18,926	2,748	43	1,389	21	308	2,252	279	170	4,875	6,814
40-44	14,999	2,423	37	992	3	174	1,928	194	130	3,610	5,473
45-49	12,918	2,164	33	847	6	209	1,793	139	64	2,936	4,695
50-54	10,286	1,871	20	666	2	120	1,374	125	73	2,290	3,724
55-59	7577	1,379	17	465	2	98	1,097	76	34	1,679	2,716
60-64	5301	1,001	3	348	0	66	729	38	26	1,172	1,903
65-69	4215	794	12	241	0	44	627	43	10	893	1,537
70-74	3352	754	13	198	4	34	470	20	6	657	1,188
75+	3934	835	8	207	1	53	494	27	12	811	1,479

POBLACION ECONOMICAMENTE ACTIVA POR REGION, SEXO Y GRUPOS QUINQUENALES DE EDAD SEGUN RAMA DE ACTIVIDAD ECONOMICA (1980)

RAMA DE ACTIVIDADES ECONOMICAS

ENTIDAD FEDERATI- VA SEXO Y GRUPOS QUINQUE- NALES DE EDAD	POBLA- CION ECO- NOMICA- MENTE ACTIVA	AGRI- CULTU- RA, GA- NADE- RIA, CA- ZA, SIL- VICUL- TURA Y PESCA	EXPLO- TACION DE NI- NAS Y CANTE- RAS	INDUS- TRIAS MANU- FACTU- RERAS	ELEC- TRICI- DAD, GAS Y AGUA	CONS- TRUC- CION	COMER- CIO AL POR MA- YOR Y AL POR MENOR, RESTAU- RANTES Y HOTELES	TRANS- PORTE ALMA- CENA- MIENTO Y COMU- NICACI- ONES	ESTABLE- CIMIEN- TOS FI- NANCIE- ROS, SE- GUROS BIENES INMUE- BLES, ETC	SERVI- CIOS COMU- NALES, SOCIA- LES Y PERSONA- NALES	ACTIVI- DADES INSUFI- CIENTE- MENTE JESPE- CIFICA- DAS
REGION 5	3,373,396	829,935	73,204	387,484	7,168	188,230	289,349	110,876	45,149	325,206	1,097,067
12-14	176,228	52,298	4,422	19,273	198	7,903	10,348	2,247	580	15,442	60,357
15-19	540,359	123,627	14,138	74,068	923	30,754	38,513	10,311	4,857	52,073	184,227
20-24	531,929	96,658	11,886	72,803	1,257	29,576	38,958	17,602	10,562	61,267	188,167
25-29	423,319	79,619	8,991	53,838	1,104	25,636	33,883	17,554	8,668	48,619	143,906
30-34	345,563	70,908	7,415	42,340	970	20,897	30,550	15,854	6,347	37,434	111,796
35-39	302,017	71,165	6,519	34,139	757	18,475	28,549	13,500	4,260	28,995	94,861
40-44	246,574	65,796	5,007	25,272	618	15,059	24,216	10,809	2,724	21,255	75,125
45-49	205,671	59,587	4,123	19,323	455	11,997	20,742	8,290	2,052	16,422	62,062
50-54	168,703	52,263	3,352	14,698	345	9,380	17,653	5,751	1,501	12,892	50,405
55-59	132,957	43,191	2,500	11,607	225	6,980	13,988	4,010	1,229	9,964	38,920
60-64	101,160	36,722	1,675	7,474	131	4,571	10,915	2,083	927	7,341	28,942
65-69	75,507	28,118	1,195	5,237	80	3,137	8,302	1,216	617	5,525	21,866
70-74	58,803	23,633	949	3,584	55	2,027	6,080	791	395	3,942	17,122
75++	64,606	26,350	1,032	3,828	50	1,838	6,652	858	430	4,035	19,311
HOMBRES	2,458,447	729,712	52,721	287,433	5,806	162,669	193,847	98,898	33,331	167,198	712,458
12-14	122,727	44,334	3,118	13,840	142	5,902	7,129	1,837	407	7288	36,358
15-19	369,805	109,626	8,980	49,514	640	25,113	22,480	8,774	2912	22587	114,105
20-24	364,279	85,605	8,042	51,537	925	25,362	24,085	15,151	6571	29112	115,625
25-29	307,743	69,639	6,773	41,132	935	22,561	22,883	15,458	6336	25890	95,028
30-34	258,731	62,000	5,715	33,204	791	18,638	21,376	14,270	5088	20973	75,924
35-39	227,604	62,092	5,039	26,880	666	16,402	19,605	12,410	3586	16308	64,021
40-44	187,514	57,608	3,802	19,925	519	13,428	16,701	10,023	2260	11,850	50,916
45-49	156,712	52,329	3,159	15,136	410	10,707	14,229	7,662	1724	9,190	41,743
50-54	129,331	46,033	2,540	11,617	298	8,364	12,295	5,275	1,281	7,156	34,132
55-59	103,336	38,468	1,924	9,202	206	6,242	10,011	3,712	1,077	5,584	26,669
60-64	77940	32,540	1,262	5,875	118	4,001	7,739	1,876	826	3,975	19,468
65-69	58272	25,070	895	4,032	72	2,700	6,041	1,068	554	3,012	14,662
70-74	45285	21,050	709	2,702	42	1,739	4,387	683	344	2,132	11,350
75++	49,168	23,318	763	2,837	42	1,510	4,886	699	365	2,141	12,457
MUJERES	914,949	100,223	20,483	100,051	1,362	25,561	95,502	11,978	11,818	158,008	384,609
12-14	53,501	7,964	1,304	5,433	56	2,001	3,219	410	173	8,154	23,999
15-19	170,554	14,001	5,158	24,554	283	5,641	16,033	1,537	1,945	29,486	70,122
20-24	167,650	11,053	3,844	21,266	332	4,214	14,873	2,451	3,991	32,155	72,542
25-29	115,576	9,980	2,218	12,706	169	3,075	11,000	2,096	2,332	22,729	48,878
30-34	86,832	8,908	1,700	9,136	179	2,259	9,174	1,584	1,259	16,461	35,872
35-39	74,413	9,073	1,480	7,259	91	2,073	8,944	1,090	674	12,687	30,840
40-44	59,060	8,188	1,205	5,347	99	1,631	7,515	786	464	9,405	24,209
45-49	48,959	7,258	964	4,187	45	1,290	6,513	628	328	7,232	20,319
50-54	39,372	6,230	812	3,081	47	1,016	5,358	476	220	5,736	16,273
55-59	29,621	4,723	576	2,405	19	738	3,977	298	152	4,380	12,251
60-64	23,220	4,182	413	1,599	13	570	3,176	207	101	3,366	9,474
65-69	17,235	3,048	300	1,205	8	437	2,261	148	63	2,513	7,204
70-74	13,518	2,583	240	882	13	288	1,693	108	51	1,810	5,772
75++	15,438	3,032	269	991	8	328	1,766	159	65	1,894	6,854

POBLACION ECONOMICAMENTE ACTIVA POR REGION, SEXO Y GRUPOS QUINQUENALES DE EDAD SEGUN RAMA DE ACTIVIDAD ECONOMICA (1980)

ENTIDAD FEDERATI- VA SEXO Y GRUPOS QUINQUE- NALES DE EDAD	POBLA- CION ECO- NOMICA- MENTE ACTIVA	RAMA DE ACTIVIDADES ECONOMICAS									
		AGRI- CULTU- RA, GA- NADE- RIA, CA- ZA, SIL- VICUL- TURA Y PESCA	EXPLO- TACION DE MI- NAS Y CANTE- RAS	INDUS- TRIAS MANU- FACTU- RERAS	ELEC- TRICI- DAD, GAS Y AGUA	CONS- TRUC- CION	COMER- CIO AL POR MA- YOR Y AL POR MENOR, RESTAU- RANTES Y HOTELES	TRANS- PORTE ALMA- CENA- Y COMU- NICACI- ONES	ESTABLE- CIMIENTOS FI- NANCIE- ROS, SE- GUROS BIENES INMUE- BLES, ETC	SERVI- CIOS COMU- NALES, SOCIA- LES Y PERSONA- NALES	ACTIVI- DADES INSUFI- CIENTE- MENTE DESPE- CIFICAS
REGION 6	2,289,902	841,726	8,225	256,517	3,502	103,926	166,888	63,549	19,441	248,934	566,190
12-14	92,837	39,483	177	6,672	15	2,556	4,580	769	109	12,693	24,307
15-19	327,386	113,407	982	42,372	240	15,592	19,949	5,384	1,379	40,121	84,140
20-24	357,597	100,415	1,351	52,957	531	18,244	22,868	10,548	4,302	43,887	100,371
25-29	297,129	88,277	1,248	39,809	616	15,377	20,305	10,545	3,854	36,315	79,888
30-34	238,421	75,309	1,031	29,823	558	12,488	18,022	9,253	2,756	28,101	60,513
35-39	219,018	79,724	901	23,891	460	10,983	17,233	7,666	1,950	23,178	52,565
40-44	177,036	69,420	760	17,568	342	8,469	14,577	6,077	1,357	17,184	40,913
45-49	154,412	64,699	607	14,103	314	6,917	13,285	4,950	1,120	13,769	34,312
50-54	120,226	53,294	413	10,356	181	4,879	10,558	3,346	810	10,219	25,907
55-59	97,085	45,855	301	7,617	94	3,637	8,559	2,231	648	7,772	20,209
60-64	70,224	35,615	191	4,440	68	1,960	5,891	1,241	432	5,675	14,566
65-69	50,500	26,492	118	2,862	38	1,229	4,301	678	301	3,856	10,488
70-74	39,940	22,394	86	1,862	24	776	3,199	422	202	2,808	8,084
75-+	48,091	27,342	69	2,185	21	819	3,561	439	221	3,356	9,918
HOMBRES	1,697,295	737,163	7,555	199,608	3,076	96,924	105,138	57,457	14,100	106,981	361,420
12-14	62,584	33,268	156	4,410	9	2,151	2,922	608	66	3,958	13,964
15-19	230,988	100,656	937	28,678	196	14,308	11,991	4,608	715	13,645	52,382
20-24	256,070	88,849	1,285	40,174	421	16,846	14,332	9,340	2,540	18,113	62,734
25-29	221,763	77,492	1,110	32,416	535	14,396	13,236	9,517	2,703	17,085	52,687
30-34	181,833	66,220	960	24,657	484	11,807	12,053	8,486	2,166	13,849	40,768
35-39	166,016	69,407	821	19,641	417	10,401	10,956	7,099	1,576	10,878	34,483
40-44	135,227	60,713	673	14,510	319	8,025	9,105	5,640	1,094	9,177	26,720
45-49	117,577	56,376	552	11,518	291	6,543	8,060	4,603	963	6,325	22,094
50-54	92,138	46,576	383	8,590	173	4,601	6,517	3,101	710	4,687	16,604
55-59	75,521	40,315	273	6,369	90	3,441	5,443	2,055	581	3,743	13,087
60-64	53,336	30,978	165	3,524	64	1,822	3,718	1,115	372	2,402	9,055
65-69	38,384	23,221	103	2,184	36	1,140	2,664	598	268	1,706	4,369
70-74	30,288	19,528	80	1,373	23	710	1,984	352	171	1,178	4,831
75-+	35,570	23,544	57	1,564	18	733	2,157	335	175	1,235	5,642
MUJERES	592,607	104,563	670	56,909	426	7,002	61,750	6,092	5,341	141,953	204,760
12-14	30,253	6,215	21	2,262	6	405	1,658	161	43	8,735	10,343
15-19	96,398	12,751	45	13,694	44	1,284	7,958	776	664	26,476	31,758
20-24	101,527	11,566	66	12,783	110	1,398	8,536	1,208	1,762	25,774	37,637
25-29	75,366	10,785	138	7,393	81	981	7,069	1,028	1,151	19,230	27,201
30-34	56,588	9,089	71	5,166	74	681	5,969	767	590	14,252	19,745
35-39	53,002	10,317	80	4,250	43	582	6,277	567	374	12,300	18,082
40-44	41,809	8,707	87	3,058	23	444	5,472	437	263	9,007	14,193
45-49	36,835	8,303	55	2,585	23	374	5,225	347	157	7,444	12,218
50-54	28,088	6,718	30	1,766	8	278	4,041	245	100	5,532	9,303
55-59	21,564	5,540	28	1,248	4	196	3,116	176	67	4,029	7,121
60-64	16,888	4,637	16	916	4	138	2,173	126	60	3,273	5,511
65-69	12,116	3,271	15	678	2	89	1,637	80	33	2,150	4,119
70-74	9,652	2,866	6	489	1	66	1,215	70	31	1,630	3,253
75-+	12,521	3,798	12	621	3	86	1,404	104	46	2,121	4,276

POBLACION ECONOMICAMENTE ACTIVA POR REGION, SEXO Y GRUPOS QUINQUENALES DE EDAD SEGUN RAMA DE ACTIVIDAD ECONOMICA (1980)

RAMA DE ACTIVIDADES ECONOMICAS

ENTIDAD FEDERATI- VA SEXO Y GRUPOS QUINQUE- NALES DE EDAD	POBLA- CION ECO- NOMICA- MENTE ACTIVA	AGRI- CULTU- RA, GA- NADE- RIA, CA- ZA, SIL- VICUL- TURA Y PESCA	EXPLO- TACION DE MI- NAS Y CANTE- RAS	INDUS- TRIAS MANU- FACTU- RERAS	ELEC- TRICI- DAD, GAS Y AGUA	CONS- TRUC- CION	COMER- CIO AL POR MA- YOR Y AL POR MENOR, RESTAU- RANTES Y HOTELAS	TRANS- PORTE ALMA- CENA- MIENTO Y COMU- NICA- CIONES	ESTABLE- CIMIENTOS FINAN- CIE- ROS, SE- GUROS BIENES INMUE- BLES, ETC	SERVI- CIOS COMU- NALES, SOCIA- LES Y PERSONA- NALES	ACTIVI- DADES INSUFI- CIENTE- MENTE ESPE- CIFICA- DAS
REGION 7	5,722,817	570,224	337,973	912,856	81,528	460,358	379,858	141,810	208,706	554,950	2,040,868
12-14	123,084	20,173	5,215	12,216	654	12,094	8,449	1,349	1,535	21,293	37,357
15-19	728,027	63,173	43,534	115,345	8,177	73,566	50,029	12,591	21,737	100,379	273,652
20-24	1,053,874	75,959	59,154	183,484	14,494	76,504	55,999	24,554	46,135	104,620	405,321
25-29	917,484	69,733	49,082	160,160	13,445	64,805	50,028	25,047	40,604	83,753	358,231
30-34	719,341	59,445	39,129	125,202	10,976	52,798	44,648	20,808	29,878	66,099	269,144
35-39	584,254	57,060	32,645	97,369	8,866	46,278	40,457	17,506	21,923	52,830	208,490
40-44	447,218	49,419	26,538	70,567	6,906	36,802	33,884	13,617	15,503	38,191	155,163
45-49	360,588	45,134	23,333	52,117	5,633	31,465	28,608	10,070	11,197	29,393	122,927
50-54	273,421	36,810	19,738	37,029	4,460	23,904	22,710	6,991	8,066	20,698	92,569
55-59	206,184	30,808	15,478	26,342	3,419	18,166	17,430	4,625	5,646	14,964	68,898
60-64	122,450	20,802	9,470	14,548	1,973	10,214	10,659	2,212	3,052	8,848	40,418
65-69	83,390	15,641	6,771	9,011	1,331	6,576	7,670	1,218	1,810	6,245	26,906
70-74	52,865	11,992	4,247	5,136	677	3,905	4,769	646	917	3,996	16,441
75+	50,837	14,075	3,639	4,330	517	3,281	4,518	576	703	3,641	15,351
HOMBRES	3,862,048	469,114	208,970	628,750	62,407	325,139	255,762	124,414	166,302	258,488	1,340,169
12-14	68,671	14,903	3,716	8,109	453	5731	5,735	1,045	1,093	5,506	20,542
15-19	435,396	50,530	24,578	75,332	5,650	42,516	31,427	10,168	15,417	33,662	134,987
20-24	664,868	61,259	33,647	118,710	10,215	52,287	37,411	20,683	33,815	44,724	247,205
25-29	620,414	56,847	30,578	109,225	10,106	47,351	34,677	21,759	31,871	41,710	234,671
30-34	505,210	49,231	25,095	88,273	8,640	39,785	31,231	18,566	24,633	35,059	183,960
35-39	414,334	47,108	20,653	69,744	7,063	35,011	27,418	15,792	18,582	28,021	144,446
40-44	321,465	41,524	16,592	51,078	5,502	28,322	22,830	12,391	13,307	21,072	108,469
45-49	259,040	37,768	14,577	37,677	4,589	24,101	18,873	9,194	9,796	16,345	85,799
50-54	198,063	31,114	12,836	27,079	3,631	18,427	15,121	6,439	7,090	11,686	64,362
55-59	152,586	26,393	10,396	19,357	2,862	14,080	11,943	4,228	5,052	8,600	49,195
60-64	89,681	17,521	6,467	10,690	1,650	7,727	7,454	2,022	2,673	4,965	28,333
65-69	60,292	13,260	4,616	6,581	1,071	4,855	5,389	1,073	1,594	3,374	18,335
70-74	37,593	10,022	2,866	3,685	560	2,763	3,248	582	807	2,109	10,851
75+	34,435	11,634	2,353	3,010	415	2,183	3,005	472	572	1,655	9,014
MUJERES	1,860,769	101,110	129,003	284,106	19,121	135,219	124,096	17,396	42,404	296,462	700,699
12-14	54,413	5,270	1,499	4,107	201	6,363	2,714	304	442	15,787	16,815
15-19	292,631	12,643	18,956	40,013	2,527	31,050	18,602	2,423	6,320	66,717	88,665
20-24	389,006	14,700	25,507	64,774	4,279	24,217	18,588	3,871	12,320	59,896	158,116
25-29	297,070	12,886	18,504	50,935	3,339	17,454	15,351	3,288	8,733	42,043	123,560
30-34	214,131	10,214	14,034	36,929	2,336	13,013	13,417	2,242	5,245	31,040	85,184
35-39	169,920	9,952	11,992	27,625	1,803	11,267	13,039	1,714	3,341	24,809	64,044
40-44	125,753	7,895	9,946	19,489	1,404	8,480	11,054	1,226	2,196	17,119	46,694
45-49	101,348	7,366	8,756	14,440	1,044	7,364	9,735	876	1,401	13,048	37,128
50-54	75,358	5,696	6,902	9,950	829	5,477	7,589	552	976	9,012	28,207
55-59	53,598	4,415	5,082	6,785	557	4,086	5,487	397	594	6,364	19,703
60-64	32,769	3,281	3,003	3,858	323	2,487	3,205	190	379	3,893	12,085
65-69	23,098	2,381	2,155	2,430	260	1,721	2,281	145	216	2,871	8,571
70-74	15,272	1,970	1,381	1,451	117	1,142	1,521	64	110	1,887	5,590
75+	16,402	2,441	1,286	1,320	102	1,098	1,513	104	131	1,986	6,337

POBLACION ECONOMICAMENTE ACTIVA POR REGION, SEXO Y GRUPOS QUINQUENALES DE EDAD SEGUN RAMA DE ACTIVIDAD ECONOMICA (1980)

RAMA DE ACTIVIDADES ECONOMICAS

ENTIDAD FEDERATI- VA SEXO Y GRUPOS QUINQUE- NALES DE EDAD	POBLA- CION ECO- NOMICA- MENTE ACTIVA	AGRI- CULTU- RA, GA- NADE- RIA, CA- ZA, SIL- VICUL- TURA Y PESCA	EXPLD- TACION DE MI- NAS Y CANTE- RAS	INDUS- TRIAS MANU- FACTU- RERAS	ELEC- TRICI- DAD, GAS Y AGUA	CONS- TRUC- CION	COMER- CIO AL POR MA- YOR Y AL POR MENOR, RESTAU- RANTES Y HOTELES	TRANS- PORTE ALMA- CENA- MIENTO Y COMU- NICA- CIONES	ESTABLE- CIMEN- TOS FI- NANCIE- ROS, SE- GUROS BIENES INMUE- BLES, ETC	SERVI- CIOS COMU- NALES, SOCIA- LES Y PERSONA- NALES	ACTIVI- DADES INSUFI- CIENTE JESPE- CIFICA- DAS
REGION 8	3,220,575	1,523,545	8,646	174,134	4,082	111,892	193,494	66,003	19,319	327,037	779,821
12-14	159,969	82,001	189	6,441	43	2,806	5,970	969	136	17,546	42,176
15-19	455,828	209,873	864	25,567	317	15,198	23,033	5,481	1,649	53,345	116,437
20-24	483,358	198,739	1,454	29,290	832	19,932	25,752	10,620	4,497	59,173	130,970
25-29	422,080	180,077	1,464	23,938	750	17,576	23,990	11,020	3,887	48,099	110,219
30-34	332,900	144,901	1,153	18,995	618	13,672	21,554	9,342	2,662	36,176	83,008
35-39	316,996	149,920	1,037	17,219	480	11,973	20,850	8,124	1,797	30,938	74,002
40-44	250,301	122,182	800	13,784	363	9,079	17,684	6,546	1,245	21,948	56,199
45-49	214,413	109,256	655	11,162	275	7,314	15,446	5,020	955	17,272	46,615
50-54	165,065	86,918	404	8,364	165	4,928	11,972	3,394	800	12,762	35,015
55-59	124,695	66,823	263	6,333	105	3,626	8,956	2,350	590	9,313	26,076
60-64	104,849	60,410	157	4,771	53	2,396	6,718	1,342	385	7,454	20,922
65-69	66,753	37,864	102	3,079	36	1,404	4,642	785	279	4,874	13,542
70-74	55,437	33,190	46	2,457	21	984	3,274	490	231	3,714	10,909
75+	67,931	41,391	58	2,734	24	1,004	3,653	520	206	4,421	13,731
HOMBRES	2,320,904	1,289,795	7,920	125,508	3,582	102,337	117,450	58,363	14,508	138,106	454,643
12-14	106,413	65,983	145	4,012	38	2,287	3,260	709	83	5,951	22,730
15-19	314,417	178,193	755	17,107	288	13,591	12,410	4,563	970	18,438	65,290
20-24	338,304	168,307	1,335	21,419	677	18,038	14,894	9,146	2,881	25,348	74,779
25-29	304,123	151,478	1,335	17,859	647	16,108	14,743	9,634	2,912	22,514	66,170
30-34	245,125	122,739	1,081	14,120	544	12,650	13,743	8,409	2,140	17,743	51,407
35-39	230,990	126,177	965	12,530	435	11,137	12,766	7,314	1,521	14,080	43,627
40-44	185,101	103,805	749	10,109	326	8,464	10,962	5,952	1,037	9,777	33,612
45-49	158,232	92,628	614	8,107	259	6,832	9,438	4,586	828	7,358	27,313
50-54	122,964	74,272	375	6,132	149	4,599	7,478	3,113	690	5,235	20,705
55-59	94,529	57,660	251	4,833	98	3,404	5,850	2,162	509	3,948	15,626
60-64	78,587	51,697	140	3,424	51	2,214	4,330	1,202	329	2,960	12,049
65-69	50,364	32,799	84	2,265	30	1,288	3,066	690	236	1,946	7,867
70-74	41,356	28,524	41	1,711	18	846	2,119	429	197	1,322	6,069
75+	50,399	35,533	50	1,880	22	879	2,391	454	175	1,486	7,399
MUJERES	899,671	233,750	726	48,626	500	9,555	76,044	7,640	4,811	188,931	325,178
12-14	53,556	16,018	44	2,429	5	519	2,710	260	53	11,595	19,446
15-19	141,411	31,680	109	8,460	29	1,607	10,623	918	679	34,907	51,147
20-24	145,054	30,432	119	7,871	155	1,894	10,858	1,474	1,616	33,825	56,191
25-29	117,957	28,599	129	6,079	103	1,468	9,247	1,386	975	25,585	44,049
30-34	87,775	22,162	72	4,875	74	1,022	7,811	933	522	18,435	31,601
35-39	86,006	23,743	72	4,689	45	836	8,084	810	276	16,858	30,375
40-44	65,200	18,377	51	3,675	37	615	6,722	594	208	12,171	22,587
45-49	56,181	16,628	41	3,055	16	482	6,008	434	127	9,914	19,302
50-54	42,101	12,646	29	2,232	16	329	4,494	281	110	7,527	14,310
55-59	30,166	9,163	12	1,500	7	222	3,106	188	81	5,365	10,450
60-64	26,262	8,713	17	1,347	2	182	2,388	140	56	4,494	8,873
65-69	16,389	5,065	18	814	6	116	1,576	95	43	2,928	5,675
70-74	14,081	4,666	5	746	3	138	1,155	61	34	2,392	4,840
75+	17,532	5,858	8	854	2	125	1,262	66	31	2,935	6,332

DISTRIBUCION PORCENTUAL POR RAMA DENTRO DE CADA GRUPO DE EDAD (1980)

RAMA DE ACTIVIDADES ECONOMICAS

ENTIDAD FEDERATI- VA SEXO Y GRUPOS QUINQUE- NALES DE EDAD	POBLA- CION ECO- NOMICA MENTE ACTIVA	AGRI- CULTU- RA, GA- NADE- RIA, CA- ZA, SIL- VICUL- TURA Y PESCA	EXPLO- TACION DE MI- NAS Y CANTE- RAS	INDUS- TRIAS MANU- FACTU- RERAS	ELEC- TRICI- DAD, GAS Y AGUA	CONS- TRUC- CION	COMER- CIO AL POR MA- YOR Y AL POR MENOR, RESTAU- RANTES Y HOTELES	TRANS- PORTE ALMA- CENA- MIENTO Y COMU- NICACI- ONES	ESTABLE- CIMIENTOS FI- NANCIE- ROS, SE- GUROS BIENES INMUE- BLES, ETC	SERVI- CIOS COMU- NALES, SOCIA- LES Y PERSONA- LES	ACTIVI- DADES INFAN- TILES Y ESPE- CIFICAS
MEXICO	99.44%	25.83%	2.16%	11.67%	0.53%	5.87%	7.84%	3.05%	1.84%	10.96%	29.69%
12-14	98.09%	35.35%	1.33%	7.95%	0.13%	4.46%	6.11%	1.10%	0.39%	12.81%	28.45%
15-19	98.40%	24.66%	2.05%	12.66%	0.36%	6.41%	7.25%	1.90%	1.31%	12.57%	29.21%
20-24	99.34%	19.25%	2.23%	13.88%	0.56%	5.87%	6.70%	2.97%	2.53%	12.19%	33.15%
25-29	99.69%	20.28%	2.23%	13.23%	0.63%	5.96%	6.99%	3.55%	2.57%	11.86%	32.39%
30-34	99.77%	21.70%	2.24%	12.83%	0.65%	6.09%	7.80%	3.84%	2.31%	11.60%	30.70%
35-39	99.80%	25.39%	2.16%	11.76%	0.61%	6.17%	8.27%	3.82%	1.88%	10.74%	29.01%
40-44	99.80%	27.54%	2.20%	11.01%	0.60%	6.19%	8.82%	3.90%	1.65%	9.80%	28.10%
45-49	99.80%	29.91%	2.30%	10.11%	0.57%	6.17%	9.11%	3.70%	1.46%	9.07%	27.39%
50-54	99.79%	31.64%	2.41%	9.57%	0.55%	5.95%	9.37%	3.31%	1.39%	8.64%	26.96%
55-59	99.79%	33.44%	2.40%	9.15%	0.52%	5.81%	9.49%	2.90%	1.35%	8.28%	26.45%
60-64	99.74%	38.29%	2.11%	7.66%	0.42%	4.82%	9.37%	2.12%	1.19%	8.12%	25.65%
65-69	99.74%	39.58%	2.10%	7.07%	0.39%	4.41%	9.85%	1.70%	1.11%	8.05%	25.48%
70-74	99.72%	44.29%	1.84%	6.10%	0.29%	3.63%	9.16%	1.37%	0.90%	7.51%	24.62%
75+	99.66%	47.19%	1.51%	5.58%	0.21%	2.93%	8.66%	1.21%	0.74%	7.08%	24.56%
HOMBRES	99.45%	31.13%	2.02%	11.92%	0.58%	6.80%	7.14%	3.74%	1.94%	7.28%	26.91%
12-14	97.88%	43.85%	1.44%	8.25%	0.14%	4.57%	6.06%	1.28%	0.40%	6.92%	24.98%
15-19	98.28%	32.19%	1.90%	12.62%	0.39%	7.34%	6.39%	2.31%	1.22%	7.04%	26.89%
20-24	99.34%	24.76%	2.07%	14.33%	0.61%	7.13%	6.11%	3.72%	2.48%	8.06%	30.08%
25-29	99.70%	24.43%	2.12%	13.73%	0.69%	7.04%	6.48%	4.33%	2.70%	8.43%	29.76%
30-34	99.79%	25.46%	2.13%	13.27%	0.71%	7.08%	7.20%	4.66%	2.53%	8.42%	28.34%
35-39	99.82%	29.45%	2.03%	12.20%	0.67%	7.15%	7.41%	4.66%	2.12%	7.64%	26.50%
40-44	99.83%	31.73%	2.02%	11.36%	0.66%	7.15%	7.82%	4.74%	1.83%	6.95%	25.57%
45-49	99.82%	34.35%	2.11%	10.40%	0.64%	7.08%	7.99%	4.51%	1.66%	6.33%	24.74%
50-54	99.81%	36.21%	2.22%	9.88%	0.60%	6.78%	8.32%	4.01%	1.58%	5.98%	24.23%
55-59	99.80%	37.96%	2.21%	9.39%	0.57%	6.53%	8.55%	3.44%	1.53%	5.80%	23.81%
60-64	99.76%	43.59%	1.98%	7.75%	0.47%	5.41%	8.56%	2.50%	1.36%	5.46%	22.69%
65-69	99.76%	45.38%	1.95%	7.10%	0.42%	4.87%	9.09%	1.95%	1.27%	5.41%	22.32%
70-74	99.74%	50.68%	1.71%	6.02%	0.31%	3.94%	8.48%	1.57%	1.02%	4.89%	21.13%
75+	99.69%	54.61%	1.38%	5.50%	0.22%	3.12%	8.15%	1.35%	0.81%	4.25%	20.29%
MUJERES	99.40%	12.09%	2.52%	11.03%	0.39%	3.48%	9.64%	1.26%	1.58%	20.50%	36.92%
12-14	98.51%	18.10%	1.13%	7.34%	0.11%	4.25%	6.21%	0.73%	0.36%	24.79%	35.51%
15-19	98.63%	9.48%	2.38%	12.75%	0.31%	4.54%	8.99%	1.07%	1.49%	23.72%	33.91%
20-24	99.33%	7.74%	2.56%	12.96%	0.46%	3.25%	7.94%	1.39%	2.63%	20.84%	39.57%
25-29	99.65%	9.76%	2.49%	11.97%	0.48%	3.22%	8.30%	1.59%	2.23%	20.55%	39.07%
30-34	99.72%	10.97%	2.57%	11.56%	0.48%	3.26%	9.52%	1.51%	1.66%	20.71%	37.46%
35-39	99.76%	13.47%	2.56%	10.47%	0.42%	3.29%	10.79%	1.34%	1.19%	19.84%	36.39%
40-44	99.74%	14.49%	2.76%	9.90%	0.42%	3.22%	11.93%	1.28%	1.06%	18.69%	35.97%
45-49	99.73%	15.97%	2.92%	9.18%	0.36%	3.31%	12.60%	1.14%	0.84%	17.71%	35.70%
50-54	99.73%	16.69%	3.03%	8.58%	0.37%	3.24%	12.80%	1.03%	0.76%	17.35%	35.88%
55-59	99.73%	17.44%	3.06%	8.29%	0.33%	3.27%	12.79%	0.99%	0.70%	17.06%	35.80%
60-64	99.69%	20.48%	2.55%	7.36%	0.27%	2.85%	12.09%	0.81%	0.62%	17.05%	35.61%
65-69	99.67%	19.98%	2.60%	6.98%	0.30%	2.87%	12.39%	0.86%	0.55%	16.98%	36.15%
70-74	99.63%	22.91%	2.30%	6.38%	0.23%	2.61%	11.44%	0.70%	0.49%	16.27%	36.30%
75+	99.57%	24.39%	1.92%	5.84%	0.15%	2.35%	10.23%	0.78%	0.51%	15.74%	37.67%

DISTRIBUCION PORCENTUAL POR RAMA DENTRO DE CADA GRUPO DE EDAD (1980)

RAMA DE ACTIVIDADES ECONOMICAS

ENTIDAD FEDERATI- VA SEXO Y GRUPOS QUINQUE- NALES DE EDAD	POBLA- CION ECO- NOMICA- MENTE ACTIVA	AGRI- CULTU- RA, GA- NADE- RIA, CA- ZA, SIL- VICUL- TURA Y PESCA	EXPLO- TACION DE MI- NAS Y CANTE- RAS	INDUS- TRIAS MANU- FACTU- RERAS	ELEC- TRICI- DAD, GAS Y AGUA	CONS- TRUC- CION	COMER- CIO AL POR MA- YOR Y AL POR MENOR, RESTAU- RANTES Y HOTELES	TRANS- PORTE ALMA- CENA- Y COMU- NICACIONES	ESTABLE- CIMIENTOS FI- NANCIA- RIOS, SE- GUROS BIENES INHUE- BLES, ETC	SERVI- CIOS COMU- NICA- LES Y PERSONALES	ACTIVI- DADES INSUFI- CIENTE- MENTE RESPE- CIFICAS
REGION 1	99.32%	22.69%	0.40%	9.38%	0.29%	5.79%	10.72%	4.37%	1.84%	13.54%	30.30%
12-14	96.98%	29.49%	0.14%	9.18%	0.06%	4.31%	10.25%	1.98%	0.51%	13.13%	27.93%
15-19	98.04%	20.22%	0.30%	12.06%	0.16%	5.50%	10.65%	2.84%	1.39%	12.98%	31.93%
20-24	99.20%	15.90%	0.36%	10.82%	0.31%	5.42%	9.67%	4.04%	2.62%	15.06%	35.00%
25-29	99.62%	17.46%	0.43%	9.87%	0.36%	5.89%	9.88%	4.87%	2.51%	15.90%	32.43%
30-34	99.71%	19.46%	0.43%	9.26%	0.39%	6.11%	10.77%	5.14%	2.18%	15.60%	30.37%
35-39	99.79%	22.83%	0.42%	8.77%	0.35%	6.20%	11.13%	5.31%	1.73%	14.31%	28.75%
40-44	99.76%	25.34%	0.45%	8.18%	0.35%	6.33%	11.68%	5.66%	1.42%	12.65%	27.69%
45-49	99.78%	27.59%	0.48%	7.82%	0.34%	6.47%	11.74%	5.72%	1.23%	11.31%	27.09%
50-54	99.77%	29.56%	0.48%	7.67%	0.25%	6.52%	11.62%	4.93%	1.27%	10.94%	26.53%
55-59	99.72%	31.66%	0.53%	7.27%	0.19%	6.34%	11.71%	4.28%	1.34%	10.28%	26.15%
60-64	99.70%	34.85%	0.54%	6.65%	0.16%	5.31%	11.44%	3.12%	1.34%	9.94%	26.34%
65-69	99.67%	38.29%	0.44%	6.14%	0.13%	4.69%	11.72%	2.41%	1.35%	9.08%	25.41%
70-74	99.66%	41.24%	0.36%	5.52%	0.08%	3.91%	11.09%	2.22%	1.20%	8.94%	25.10%
75-+	99.55%	44.20%	0.37%	5.42%	0.08%	2.98%	10.62%	1.86%	1.33%	8.03%	24.64%
HOMBRES	99.36%	26.93%	0.50%	9.27%	0.33%	7.06%	9.49%	5.09%	1.75%	10.60%	28.33%
12-14	96.76%	33.69%	0.18%	9.44%	0.07%	4.92%	10.33%	2.04%	0.49%	9.80%	25.80%
15-19	98.03%	25.56%	0.41%	11.59%	0.20%	7.17%	9.14%	3.22%	1.02%	9.38%	30.35%
20-24	99.18%	20.78%	0.47%	10.95%	0.35%	7.13%	8.45%	4.85%	2.18%	11.72%	32.30%
25-29	99.63%	21.15%	0.54%	9.93%	0.44%	7.29%	8.76%	5.62%	2.45%	12.98%	30.47%
30-34	99.72%	22.69%	0.52%	9.41%	0.44%	7.28%	9.60%	5.90%	2.30%	12.77%	28.81%
35-39	99.82%	26.15%	0.50%	8.88%	0.39%	7.37%	9.65%	6.14%	1.84%	11.65%	27.25%
40-44	99.77%	28.65%	0.53%	8.22%	0.41%	7.44%	10.05%	6.56%	1.53%	10.05%	26.32%
45-49	99.79%	30.84%	0.56%	7.86%	0.39%	7.50%	10.19%	6.64%	1.29%	8.85%	25.68%
50-54	99.78%	32.81%	0.57%	7.74%	0.28%	7.50%	10.12%	5.67%	1.38%	8.59%	25.12%
55-59	99.73%	34.73%	0.62%	7.24%	0.20%	7.17%	10.48%	4.79%	1.43%	8.20%	24.87%
60-64	99.74%	38.42%	0.63%	6.68%	0.19%	6.08%	10.40%	3.47%	1.47%	7.69%	24.71%
65-69	99.70%	42.05%	0.53%	6.09%	0.15%	5.36%	10.59%	2.62%	1.48%	6.94%	23.89%
70-74	99.72%	44.93%	0.42%	5.53%	0.10%	4.37%	10.52%	2.40%	1.23%	6.87%	23.33%
75-+	99.56%	48.33%	0.41%	5.32%	0.09%	3.36%	10.42%	2.04%	1.34%	5.87%	22.39%
MUJERES	99.21%	10.04%	0.11%	9.70%	0.15%	2.01%	14.38%	2.24%	2.09%	22.30%	36.18%
12-14	97.50%	19.59%	0.06%	8.55%	0.04%	2.87%	10.08%	1.84%	0.55%	20.98%	32.95%
15-19	98.06%	9.12%	0.08%	13.04%	0.08%	2.04%	13.79%	2.06%	2.14%	20.48%	35.23%
20-24	99.23%	5.56%	0.12%	10.54%	0.23%	1.79%	12.25%	2.34%	3.56%	22.13%	40.72%
25-29	99.61%	7.22%	0.11%	9.70%	0.16%	1.99%	13.01%	2.80%	2.68%	24.05%	37.90%
30-34	99.70%	8.84%	0.14%	8.77%	0.22%	2.27%	14.62%	2.64%	1.76%	24.94%	35.50%
35-39	99.67%	10.94%	0.13%	8.39%	0.22%	1.98%	16.40%	2.32%	1.33%	23.86%	34.10%
40-44	99.72%	12.41%	0.12%	8.00%	0.15%	2.00%	18.03%	2.17%	1.00%	22.80%	33.05%
45-49	99.75%	14.01%	0.16%	7.63%	0.13%	2.15%	18.21%	1.85%	1.00%	21.60%	33.01%
50-54	99.71%	15.26%	0.09%	7.39%	0.09%	2.18%	18.24%	1.65%	0.77%	21.28%	32.78%
55-59	99.68%	16.56%	0.07%	7.42%	0.12%	2.22%	17.73%	1.78%	0.85%	20.48%	32.43%
60-64	99.54%	18.22%	0.09%	6.54%	0.04%	1.71%	16.30%	1.50%	0.74%	20.47%	33.93%
65-69	99.55%	20.65%	0.05%	6.38%	0.05%	1.58%	17.03%	1.44%	0.71%	19.12%	32.54%
70-74	99.37%	24.10%	0.05%	5.45%	0.00%	1.78%	13.75%	1.36%	1.06%	18.52%	33.30%
75-+	99.49%	26.62%	0.20%	5.88%	0.05%	1.41%	11.45%	1.10%	1.33%	17.23%	34.21%

DISTRIBUCION PORCENTUAL POR RAMA DENTRO DE CADA GRUPO DE EDAD (1980)

ENTIDAD FEDERATI- VA SEXO Y GRUPOS QUINQUE- NALES DE EDAD	RAMA DE ACTIVIDADES ECONOMICAS										
	FORLA- CION ECO- NOMICA- MENTE ACTIVA	AGRI- CULTU- RA, GA- NADE- RIA, CA- ZA, SIL- VICUL- TURA Y PESCA	EXPLO- TACION DE MI- NAS Y CANTE- RAS	INDUS- TRIAS MANU- FACTU- RERAS	ELEC- TRICI- DAD, GAS Y AGUA	CONS- TRUC- CION	COMER- CIO AL POR MA- YOR Y AL POR MENOR, RESTAU- RANTES Y HOTELES	TRANS- PORTE ALMA- CENA- MIENTO Y COMU- NICACI- ONES	ESTABLE- CIMIENTOS FI- NANCIE- ROS, SE- GUROS BIENES INMUE- BLES, ETC	SERVI- CIOS COMU- NALES, SOCIA- LES Y PERSONA- NALES	ACTIVI- DADES INSUFI- CIENTE- MENTE JESPE- CIFICA- DAS
REGION 2	99.21%	16.97%	0.84%	16.33%	0.33%	6.43%	10.07%	4.48%	2.02%	14.07%	27.67%
12-14	96.39%	26.70%	0.42%	10.74%	0.04%	5.42%	9.09%	1.79%	0.37%	17.71%	24.11%
15-19	97.68%	15.36%	0.63%	18.50%	0.22%	6.83%	9.34%	2.75%	1.33%	14.71%	28.01%
20-24	99.11%	11.05%	0.82%	19.97%	0.30%	5.76%	8.44%	3.87%	2.68%	15.06%	31.16%
25-29	99.62%	11.90%	0.91%	18.70%	0.40%	6.00%	9.05%	4.92%	2.84%	15.69%	29.21%
30-34	99.74%	13.95%	0.96%	17.50%	0.39%	6.48%	10.02%	5.37%	2.40%	15.47%	27.19%
35-39	99.76%	16.65%	0.90%	15.90%	0.42%	6.86%	10.67%	5.79%	2.01%	14.22%	26.34%
40-44	99.78%	18.86%	0.96%	14.64%	0.44%	7.13%	11.01%	5.94%	1.78%	12.87%	26.15%
45-49	99.78%	20.92%	1.03%	13.26%	0.40%	7.21%	11.50%	6.03%	1.63%	11.90%	25.90%
50-54	99.77%	23.04%	0.98%	12.68%	0.34%	7.17%	11.64%	5.38%	1.59%	11.42%	25.52%
55-59	99.77%	24.61%	0.93%	11.99%	0.27%	7.12%	12.32%	4.71%	1.67%	10.77%	25.38%
60-64	99.72%	29.01%	0.87%	9.43%	0.22%	6.19%	12.63%	3.67%	1.69%	10.81%	25.21%
65-69	99.67%	31.92%	0.70%	8.23%	0.14%	5.54%	13.08%	2.86%	1.57%	10.52%	25.12%
70-74	99.69%	36.49%	0.67%	6.92%	0.23%	4.73%	12.57%	2.31%	1.48%	9.45%	24.84%
75+	99.53%	38.19%	0.49%	6.42%	0.12%	3.81%	12.76%	2.14%	1.22%	8.85%	25.54%
HOMBRES	99.25%	20.79%	1.05%	17.16%	0.38%	7.91%	9.31%	5.28%	1.97%	9.62%	25.78%
12-14	95.97%	33.71%	0.51%	11.26%	0.05%	6.21%	9.43%	1.97%	0.39%	10.38%	22.06%
15-19	97.52%	21.30%	0.85%	18.34%	0.27%	9.09%	8.27%	3.17%	0.97%	8.52%	26.74%
20-24	99.11%	14.97%	1.09%	21.32%	0.37%	7.76%	7.56%	4.71%	2.35%	9.97%	29.02%
25-29	99.63%	14.59%	1.15%	20.46%	0.46%	7.43%	8.33%	5.75%	2.78%	11.16%	27.51%
30-34	99.77%	16.35%	1.16%	19.10%	0.44%	7.77%	9.24%	6.21%	2.52%	11.30%	25.69%
35-39	99.79%	19.22%	1.07%	17.38%	0.48%	8.12%	9.70%	6.74%	2.14%	10.32%	24.61%
40-44	99.81%	21.48%	1.12%	15.89%	0.50%	8.35%	9.94%	6.88%	1.85%	9.36%	24.45%
45-49	99.81%	23.62%	1.23%	14.32%	0.47%	8.40%	10.35%	6.93%	1.73%	8.70%	24.06%
50-54	99.80%	25.90%	1.14%	13.61%	0.38%	8.28%	10.65%	6.18%	1.73%	8.24%	23.70%
55-59	99.80%	27.50%	1.08%	12.69%	0.31%	8.16%	11.43%	5.29%	1.77%	7.95%	23.61%
60-64	99.75%	32.43%	0.97%	9.83%	0.24%	7.13%	12.00%	4.08%	1.84%	8.05%	23.17%
65-69	99.71%	35.63%	0.83%	8.38%	0.16%	6.31%	12.66%	3.12%	1.72%	7.76%	23.11%
70-74	99.69%	40.43%	0.77%	6.94%	0.16%	5.31%	12.13%	2.51%	1.61%	7.08%	22.74%
75+	99.60%	42.98%	0.55%	6.49%	0.13%	4.26%	12.52%	2.33%	1.30%	6.30%	22.74%
MUJERES	99.09%	5.94%	0.25%	13.93%	0.16%	2.16%	12.26%	2.17%	2.17%	26.92%	33.11%
12-14	97.34%	10.43%	0.22%	9.54%	0.00%	3.59%	8.29%	1.37%	0.31%	34.72%	28.86%
15-19	97.98%	4.00%	0.21%	18.79%	0.12%	2.51%	11.39%	1.96%	2.02%	26.55%	30.43%
20-24	99.11%	3.09%	0.26%	17.24%	0.16%	1.71%	10.23%	2.17%	3.34%	25.41%	35.51%
25-29	99.58%	4.49%	0.25%	13.87%	0.22%	2.05%	11.01%	2.65%	2.98%	28.17%	33.89%
30-34	99.62%	5.86%	0.27%	12.13%	0.23%	2.11%	12.64%	2.56%	2.01%	29.55%	32.25%
35-39	99.67%	7.25%	0.26%	10.48%	0.20%	2.26%	14.23%	2.33%	1.52%	28.48%	32.64%
40-44	99.65%	8.43%	0.29%	9.69%	0.20%	2.27%	15.27%	2.22%	1.49%	26.85%	32.94%
45-49	99.64%	9.57%	0.22%	8.78%	0.13%	2.24%	16.34%	2.15%	1.21%	25.35%	33.65%
50-54	99.63%	10.47%	0.25%	8.60%	0.18%	2.27%	16.02%	1.88%	0.97%	25.45%	33.54%
55-59	99.66%	10.71%	0.23%	8.59%	0.07%	2.14%	16.59%	1.90%	1.16%	24.37%	33.90%
60-64	99.58%	12.96%	0.36%	7.58%	0.12%	1.74%	15.58%	1.74%	0.99%	23.74%	34.77%
65-69	99.51%	14.39%	0.12%	7.49%	0.05%	1.85%	15.07%	1.62%	0.86%	23.46%	34.59%
70-74	99.67%	16.20%	0.14%	6.79%	0.54%	1.76%	14.82%	1.28%	0.81%	21.67%	35.66%
75+	99.21%	16.62%	0.20%	6.08%	0.08%	1.78%	13.80%	1.30%	0.87%	20.33%	38.13%

DISTRIBUCION PORCENTUAL POR RAMA DENTRO DE CADA GRUPO DE EDAD (1980)

RAMA DE ACTIVIDADES ECONOMICAS

ENTIDAD FEDERATI- VA SEXO Y GRUPOS QUINQUE- NALES DE EDAD	POBLA- CION ECO- NOMICA- MENTE ACTIVA	AGRI- CULTU- RA, GA- NADE- RIA, CA- ZA, SIL- VICUL- TURA Y PESCA	EXPLO- TACION DE MI- NAS Y CANTE- RAS	INDUS- TRIAS MANU- FACTU- RERAS	ELEC- TRICI- DAD, GAS Y AGUA	CONS- TRUC- CION	COMER- CIO AL POR MA- YOR Y AL POR MENOR, RESTAU- RANTES Y HOTELES	TRANS- PORTE ALMA- CENA- MIENTO Y CONU- NICA- CIONES	ESTABLE- CIMEN- TOS FI- NANCIE- ROS, SE- GUROS BIENES INMUE- BLES, ETC	SERVI- CIOS COMU- NALES, SOCIA- LES Y PERSO- NALES	ACTIVI- DADES INSUFI- CIENTE- MENTE RESFE- CIFICA- DAS
REGION 3	99.54%	32.65%	0.48%	9.05%	0.24%	5.26%	8.48%	3.30%	1.02%	12.09%	26.97%
12-14	98.46%	43.13%	0.11%	5.04%	0.08%	3.39%	6.94%	1.02%	0.21%	14.01%	24.52%
15-19	98.73%	32.04%	0.27%	8.96%	0.13%	5.64%	8.01%	1.92%	0.71%	14.04%	27.00%
20-24	99.42%	26.04%	0.47%	10.62%	0.28%	5.86%	7.45%	3.39%	1.55%	13.52%	30.24%
25-29	99.70%	27.18%	0.56%	10.17%	0.31%	5.68%	7.69%	3.92%	1.46%	13.16%	29.57%
30-34	99.82%	28.75%	0.60%	9.85%	0.32%	5.59%	8.44%	4.15%	1.22%	12.99%	27.92%
35-39	99.83%	32.74%	0.56%	9.18%	0.30%	5.46%	8.54%	3.97%	0.93%	11.79%	26.35%
40-44	99.83%	33.66%	0.66%	9.08%	0.31%	5.49%	9.27%	4.07%	0.80%	10.65%	25.85%
45-49	99.82%	35.45%	0.71%	8.70%	0.25%	5.28%	9.69%	4.03%	0.78%	10.04%	24.89%
50-54	99.83%	36.62%	0.61%	8.58%	0.23%	4.98%	10.17%	3.71%	0.77%	9.55%	24.60%
55-59	99.80%	38.76%	0.44%	8.39%	0.18%	4.86%	9.88%	3.29%	0.83%	9.25%	23.92%
60-64	99.80%	43.63%	0.30%	6.46%	0.13%	3.69%	9.82%	2.32%	0.74%	8.99%	23.71%
65-69	99.83%	45.29%	0.20%	5.98%	0.12%	3.30%	10.44%	1.88%	0.81%	8.92%	22.89%
70-74	99.77%	49.92%	0.18%	5.09%	0.09%	2.44%	9.59%	1.57%	0.66%	8.43%	21.81%
75-+	99.72%	51.67%	0.15%	5.00%	0.08%	2.18%	8.75%	1.29%	0.58%	7.83%	22.19%
HOMBRES	99.56%	38.52%	0.58%	9.75%	0.28%	6.44%	7.30%	3.94%	0.96%	7.48%	24.30%
12-14	98.29%	52.28%	0.11%	5.20%	0.09%	3.91%	6.34%	1.16%	0.18%	7.25%	21.77%
15-19	98.66%	40.50%	0.33%	9.31%	0.15%	7.03%	6.58%	2.25%	0.51%	7.36%	24.63%
20-24	99.46%	32.49%	0.57%	11.54%	0.34%	7.45%	6.22%	4.13%	1.26%	8.40%	27.08%
25-29	99.72%	32.14%	0.67%	11.14%	0.35%	7.07%	6.64%	4.67%	1.40%	8.76%	26.88%
30-34	99.84%	33.34%	0.72%	10.80%	0.35%	6.82%	7.26%	4.95%	1.28%	8.72%	25.59%
35-39	99.85%	37.57%	0.67%	10.03%	0.34%	6.61%	7.25%	4.76%	0.99%	7.81%	23.82%
40-44	99.86%	38.23%	0.79%	9.84%	0.36%	6.65%	7.87%	4.84%	0.83%	7.07%	23.38%
45-49	99.84%	40.13%	0.85%	9.45%	0.29%	6.40%	8.25%	4.85%	0.81%	6.35%	22.46%
50-54	99.85%	41.21%	0.72%	9.31%	0.28%	5.96%	8.92%	4.41%	0.83%	6.02%	22.20%
55-59	99.83%	43.23%	0.51%	9.11%	0.21%	5.78%	8.77%	3.81%	0.88%	5.77%	21.56%
60-64	99.84%	49.13%	0.36%	6.85%	0.15%	4.40%	8.73%	2.77%	0.82%	5.48%	21.17%
65-69	99.85%	51.12%	0.23%	6.42%	0.14%	3.82%	9.39%	2.09%	0.88%	5.54%	20.22%
70-74	99.83%	56.29%	0.20%	5.39%	0.10%	2.87%	8.81%	1.76%	0.69%	5.05%	18.68%
75-+	99.73%	58.40%	0.17%	5.28%	0.09%	2.38%	8.10%	1.40%	0.60%	4.49%	18.82%
MUJERES	99.48%	15.50%	0.19%	6.98%	0.14%	1.82%	11.93%	1.40%	1.19%	25.56%	34.78%
12-14	98.85%	20.94%	0.10%	4.63%	0.06%	2.11%	8.40%	0.70%	0.27%	30.43%	31.20%
15-19	98.89%	11.84%	0.13%	8.12%	0.09%	2.33%	11.43%	1.13%	1.20%	29.97%	32.65%
20-24	99.33%	10.36%	0.24%	8.39%	0.15%	2.00%	10.45%	1.61%	2.24%	25.98%	37.91%
25-29	99.65%	13.14%	0.25%	7.45%	0.20%	1.75%	10.66%	1.79%	1.64%	25.60%	37.18%
30-34	99.76%	14.47%	0.22%	6.90%	0.22%	1.77%	12.09%	1.66%	1.06%	26.22%	35.15%
35-39	99.78%	17.31%	0.20%	6.48%	0.17%	1.82%	12.65%	1.47%	0.73%	24.50%	34.45%
40-44	99.74%	18.25%	0.20%	6.52%	0.14%	1.57%	13.99%	1.47%	0.70%	22.71%	34.18%
45-49	99.78%	19.71%	0.22%	6.19%	0.13%	1.51%	14.55%	1.28%	0.71%	22.47%	33.02%
50-54	99.75%	20.20%	0.23%	5.95%	0.07%	1.47%	14.64%	1.21%	0.59%	22.19%	33.20%
55-59	99.68%	21.31%	0.18%	5.57%	0.07%	1.27%	14.24%	1.24%	0.62%	22.04%	33.14%
60-64	99.62%	24.14%	0.12%	5.08%	0.08%	1.16%	13.69%	0.72%	0.48%	21.46%	32.71%
65-69	99.73%	23.96%	0.08%	4.38%	0.07%	1.39%	14.26%	1.13%	0.55%	21.25%	32.66%
70-74	99.55%	26.11%	0.12%	3.94%	0.07%	0.85%	12.50%	0.85%	0.52%	21.08%	33.54%
75-+	99.71%	28.61%	0.08%	4.05%	0.01%	1.49%	10.99%	0.91%	0.52%	19.32%	33.73%

DISTRIBUCION PORCENTUAL POR RAMA DENTRO DE CADA GRUPO DE EDAD (1980)

RAMA DE ACTIVIDADES ECONOMICAS

ENTIDAD FEDERATIVA SEXO Y GRUPOS QUINQUENALES DE EDAD	POBLACION ECONOMICA ACTIVA	AGRICULTURA, GANADERIA, CACAZA, SILVICULTURA Y PESCA	EXPLORACION DE MINAS Y CANTERAS	INDUSTRIAS MANUFACTURERAS	ELECTRICIDAD, GAS Y AGUA	CONSTRUCCION	COMERCIO AL POR MENOR, RESTAURANTES Y HOTELES	TRANSPORTE ALMAZENAMIENTO Y COMUNICACIONES	ESTABLECIMIENTOS FINANCIEROS, SEGUROS BIENES INMUEBLES, ETC	SERVICIOS COMUNALES, SOCIALES Y PERSONALES	ACTIVIDADES INSUFICIENTEMENTE ESPECIFICADAS
REGION 4	99.40%	36.10%	1.09%	8.58%	0.13%	5.60%	7.63%	3.10%	0.99%	10.99%	25.19%
12-14	97.60%	40.45%	0.47%	7.11%	0.05%	3.86%	5.77%	0.97%	0.16%	11.28%	27.47%
15-19	98.45%	34.04%	0.82%	9.92%	0.08%	6.19%	6.60%	1.80%	0.70%	11.55%	26.75%
20-24	99.35%	28.15%	1.08%	10.60%	0.11%	6.01%	6.85%	3.10%	1.60%	13.18%	28.67%
25-29	99.68%	29.26%	1.27%	9.56%	0.19%	6.19%	7.15%	3.90%	1.55%	13.19%	27.42%
30-34	99.77%	31.88%	1.30%	9.20%	0.16%	6.13%	7.70%	4.27%	1.23%	12.44%	25.46%
35-39	99.80%	35.46%	1.38%	8.30%	0.20%	6.30%	7.97%	4.05%	0.92%	11.20%	24.01%
40-44	99.80%	39.11%	1.36%	7.54%	0.17%	5.60%	8.28%	4.00%	0.83%	9.73%	23.18%
45-49	99.78%	41.53%	1.35%	7.13%	0.14%	5.61%	8.52%	3.69%	0.70%	8.64%	22.48%
50-54	99.80%	43.39%	1.18%	6.99%	0.11%	5.09%	8.46%	3.67%	0.68%	8.25%	21.99%
55-59	99.80%	44.66%	1.06%	6.80%	0.11%	4.80%	9.11%	3.11%	0.65%	8.04%	21.48%
60-64	99.78%	47.13%	0.82%	6.34%	0.09%	4.18%	9.27%	2.20%	0.73%	8.11%	20.91%
65-69	99.76%	48.72%	0.76%	5.77%	0.07%	3.56%	9.80%	1.61%	0.72%	7.69%	21.06%
70-74	99.65%	52.05%	0.61%	5.26%	0.09%	2.91%	9.38%	1.11%	0.70%	6.81%	20.72%
75+	99.80%	53.18%	0.43%	5.10%	0.04%	2.42%	9.17%	1.18%	0.54%	6.81%	20.94%
HOMBRES	99.38%	43.02%	1.34%	8.54%	0.15%	6.78%	6.60%	3.65%	0.89%	6.61%	21.81%
12-14	97.27%	49.24%	0.58%	7.07%	0.05%	4.48%	5.36%	1.06%	0.15%	5.52%	23.76%
15-19	98.31%	42.79%	1.03%	9.17%	0.09%	7.74%	5.25%	2.11%	0.45%	5.87%	23.81%
20-24	99.33%	35.86%	1.40%	10.66%	0.13%	7.71%	5.59%	3.77%	1.23%	7.92%	25.04%
25-29	99.68%	35.20%	1.59%	9.83%	0.21%	7.60%	6.40%	4.60%	1.43%	8.61%	24.18%
30-34	99.77%	37.37%	1.59%	9.46%	0.18%	7.39%	6.86%	5.01%	1.22%	8.33%	22.37%
35-39	99.78%	41.04%	1.68%	8.56%	0.22%	7.55%	6.93%	4.74%	0.93%	7.33%	20.82%
40-44	99.81%	44.72%	1.63%	7.77%	0.21%	6.68%	7.16%	4.66%	0.82%	6.22%	19.93%
45-49	99.79%	47.59%	1.61%	7.27%	0.16%	6.59%	7.20%	4.32%	0.75%	5.20%	19.09%
50-54	99.80%	49.26%	1.41%	7.11%	0.13%	6.01%	7.32%	4.24%	0.67%	4.99%	18.67%
55-59	99.80%	50.36%	1.24%	6.94%	0.12%	5.56%	7.95%	3.56%	0.69%	5.00%	18.38%
60-64	99.80%	53.38%	0.99%	6.30%	0.11%	4.83%	8.27%	2.53%	0.79%	5.01%	17.59%
65-69	99.78%	55.41%	0.87%	5.79%	0.09%	4.12%	8.66%	1.74%	0.83%	4.67%	17.60%
70-74	99.63%	58.45%	0.66%	5.12%	0.08%	3.31%	8.38%	1.22%	0.81%	4.04%	17.54%
75+	99.79%	60.42%	0.48%	5.06%	0.05%	2.66%	8.40%	1.30%	0.59%	3.67%	17.16%
MUJERES	99.46%	12.52%	0.23%	8.74%	0.06%	1.55%	11.13%	1.22%	1.33%	25.94%	36.73%
12-14	98.49%	15.93%	0.16%	7.21%	0.07%	2.15%	6.91%	0.70%	0.19%	27.34%	37.83%
15-19	98.84%	9.51%	0.24%	12.03%	0.04%	1.85%	10.40%	0.94%	1.39%	27.45%	35.00%
20-24	99.40%	7.57%	0.23%	10.44%	0.06%	1.45%	10.20%	1.30%	2.59%	27.23%	38.34%
25-29	99.67%	9.96%	0.22%	8.68%	0.12%	1.60%	9.58%	1.63%	1.92%	28.06%	37.91%
30-34	99.75%	11.86%	0.28%	8.28%	0.09%	1.51%	10.77%	1.56%	1.28%	27.40%	36.72%
35-39	99.86%	14.52%	0.23%	7.34%	0.11%	1.63%	11.90%	1.47%	0.90%	25.76%	36.00%
40-44	99.77%	16.15%	0.25%	6.61%	0.02%	1.16%	12.85%	1.29%	0.87%	24.07%	36.49%
45-49	99.75%	16.75%	0.26%	6.56%	0.05%	1.62%	13.88%	1.08%	0.50%	22.73%	36.34%
50-54	99.80%	18.19%	0.19%	6.47%	0.02%	1.17%	13.36%	1.22%	0.71%	22.26%	36.20%
55-59	99.82%	18.20%	0.22%	6.14%	0.03%	1.29%	14.48%	1.00%	0.45%	22.16%	35.85%
60-64	99.72%	18.88%	0.06%	6.56%	0.00%	1.25%	13.75%	0.72%	0.49%	22.11%	35.90%
65-69	99.67%	18.84%	0.28%	5.72%	0.00%	1.04%	14.88%	1.02%	0.24%	21.19%	36.47%
70-74	99.76%	22.49%	0.39%	5.91%	0.12%	1.01%	14.02%	0.60%	0.18%	19.60%	35.44%
75+	99.82%	21.23%	0.20%	5.26%	0.03%	1.35%	12.56%	0.69%	0.31%	20.62%	37.60%

DISTRIBUCION PORCENTUAL POR RAMA DENTRO DE CADA GRUPO DE EDAD (1980)

ENTIDAD FEDERATI- VA SEXO Y GRUPOS QUINQUE- NALES DE EDAD	RAMA DE ACTIVIDADES ECONOMICAS										
	POBLA- CION ECO- NOMICA- MENTE ACTIVA	AGRI- CULTU- RA, GA- NADE- RIA, CA- ZA, SIL- VICUL- TURA Y PESCA	EXPLO- TACION DE MI- NAS Y CANTE- RAS	INDUS- TRIAS MANU- FACTU- RERAS	ELEC- TRICI- DAD, GAS Y AGUA	CONS- TRUC- CION	COMER- CIO AL POR MA- YOR Y AL POR MENOR, RESTAU- RANTES Y HOTELES	TRANS- PORTE ALMA- CENA- MIENTO Y COMU- NICACI- ONES	ESTABLE- CIMIENTOS FI- NANCIE- ROS, SE- GUROS BIENES INMUE- BLES, ETC	SERVI- CIOS COMU- NALES, SOCIA- LES Y PERSONA- NALES	ACTIVI- DADES INSUFI- CIENTE- MENTE JESPE- CIFICAS
REGION 5	99.42%	24.60%	2.17%	11.49%	0.21%	5.58%	8.58%	3.29%	1.34%	9.64%	32.52%
12-14	98.21%	29.68%	2.51%	10.94%	0.11%	4.48%	5.87%	1.28%	0.33%	8.76%	34.25%
15-19	98.73%	22.88%	2.62%	13.71%	0.17%	5.69%	7.13%	1.91%	0.90%	9.64%	34.05%
20-24	99.40%	18.17%	2.23%	13.69%	0.24%	5.56%	7.32%	3.31%	1.99%	11.52%	35.37%
25-29	99.65%	18.81%	2.12%	12.72%	0.26%	6.06%	8.00%	4.15%	2.05%	11.49%	33.95%
30-34	99.70%	20.52%	2.15%	12.25%	0.28%	6.05%	8.84%	4.59%	1.84%	10.83%	32.35%
35-39	99.74%	23.56%	2.16%	11.30%	0.25%	6.12%	9.45%	4.47%	1.41%	9.60%	31.41%
40-44	99.72%	26.68%	2.03%	10.25%	0.25%	6.11%	9.82%	4.38%	1.10%	8.62%	30.47%
45-49	99.70%	28.97%	2.00%	9.40%	0.22%	5.83%	10.09%	4.03%	1.00%	7.98%	30.18%
50-54	99.73%	30.98%	1.99%	8.71%	0.20%	5.56%	10.46%	3.41%	0.89%	7.64%	29.88%
55-59	99.74%	32.48%	1.88%	8.73%	0.17%	5.25%	10.52%	3.02%	0.92%	7.49%	29.27%
60-64	99.63%	36.30%	1.66%	7.39%	0.13%	4.52%	10.79%	2.06%	0.92%	7.26%	28.61%
65-69	99.72%	37.24%	1.58%	6.94%	0.11%	4.15%	11.00%	1.61%	0.82%	7.32%	28.96%
70-74	99.62%	40.19%	1.61%	6.09%	0.09%	3.45%	10.34%	1.35%	0.67%	6.70%	29.12%
75++	99.66%	40.79%	1.60%	5.93%	0.08%	2.84%	10.30%	1.33%	0.67%	6.25%	29.89%
HOMBRES	99.42%	29.68%	2.14%	11.69%	0.24%	6.62%	7.88%	4.02%	1.36%	6.80%	28.98%
12-14	98.07%	36.12%	2.54%	11.28%	0.12%	4.81%	5.81%	1.50%	0.33%	5.94%	29.63%
15-19	98.63%	29.64%	2.43%	13.39%	0.17%	6.79%	6.08%	2.37%	0.79%	6.11%	30.86%
20-24	99.38%	23.50%	2.21%	14.15%	0.25%	6.96%	6.61%	4.16%	1.80%	7.99%	31.74%
25-29	99.64%	22.63%	2.20%	13.37%	0.30%	7.33%	7.44%	5.02%	2.06%	8.41%	30.88%
30-34	99.71%	23.96%	2.21%	12.83%	0.31%	7.20%	8.26%	5.52%	1.97%	8.11%	29.34%
35-39	99.74%	27.28%	2.21%	11.81%	0.29%	7.21%	8.61%	5.45%	1.58%	7.17%	28.13%
40-44	99.74%	30.72%	2.03%	10.63%	0.28%	7.16%	8.91%	5.35%	1.21%	6.32%	27.15%
45-49	99.73%	33.39%	2.02%	9.66%	0.26%	6.83%	9.08%	4.89%	1.10%	5.86%	26.64%
50-54	99.74%	35.59%	1.96%	8.98%	0.23%	6.47%	9.51%	4.08%	0.99%	5.53%	26.39%
55-59	99.77%	37.23%	1.86%	8.90%	0.20%	6.04%	9.69%	3.59%	1.04%	5.40%	25.81%
60-64	99.67%	41.75%	1.62%	7.54%	0.15%	5.13%	9.93%	2.41%	1.06%	5.10%	24.98%
65-69	99.72%	43.02%	1.54%	6.92%	0.12%	4.63%	10.37%	1.83%	0.95%	5.17%	25.16%
70-74	99.68%	46.48%	1.57%	5.97%	0.09%	3.84%	9.69%	1.51%	0.76%	4.71%	25.06%
75++	99.69%	47.43%	1.55%	5.77%	0.09%	3.07%	9.94%	1.42%	0.74%	4.35%	25.34%
MUJERES	99.41%	10.95%	2.24%	10.94%	0.15%	2.79%	10.44%	1.31%	1.29%	17.27%	42.04%
12-14	98.53%	14.89%	2.44%	10.15%	0.10%	3.74%	6.02%	0.77%	0.32%	15.24%	44.86%
15-19	98.95%	8.21%	3.02%	14.40%	0.17%	3.31%	9.40%	0.90%	1.14%	17.29%	41.11%
20-24	99.45%	6.59%	2.29%	12.68%	0.20%	2.51%	8.87%	1.46%	2.38%	19.18%	43.27%
25-29	99.66%	8.64%	1.92%	10.99%	0.15%	2.66%	9.52%	1.81%	2.02%	19.67%	42.29%
30-34	99.65%	10.26%	1.96%	10.52%	0.21%	2.60%	10.57%	1.82%	1.45%	18.96%	41.31%
35-39	99.73%	12.19%	1.99%	9.76%	0.12%	2.79%	12.02%	1.46%	0.91%	17.05%	41.44%
40-44	99.64%	13.86%	2.04%	9.05%	0.17%	2.76%	12.72%	1.33%	0.79%	15.92%	40.99%
45-49	99.60%	14.82%	1.97%	8.55%	0.09%	2.63%	13.30%	1.28%	0.67%	14.77%	41.50%
50-54	99.69%	15.82%	2.06%	7.83%	0.12%	2.58%	13.61%	1.21%	0.56%	14.57%	41.33%
55-59	99.66%	15.94%	1.94%	8.12%	0.06%	2.49%	13.43%	1.01%	0.51%	14.79%	41.36%
60-64	99.49%	18.01%	1.78%	6.89%	0.06%	2.45%	13.68%	0.89%	0.43%	14.50%	40.80%
65-69	99.72%	17.68%	1.74%	6.99%	0.05%	2.54%	13.12%	0.86%	0.37%	14.58%	41.80%
70-74	99.42%	19.11%	1.78%	6.52%	0.10%	2.13%	12.52%	0.80%	0.38%	13.39%	42.70%
75++	99.53%	19.64%	1.74%	6.42%	0.05%	2.12%	11.44%	1.03%	0.42%	12.27%	44.40%

DISTRIBUCION PORCENTUAL POR RAMA DENTRO DE CADA GRUPO DE EDAD (1980)

ENTIDAD FEDERATI- VA SEXO Y GRUPOS QUINQUE- NALES DE EDAD	POBLA- CION ECO- NOMICA- MENTE ACTIVA	RAMA DE ACTIVIDADES ECONOMICAS									
		AGRI- CULTU- RA, GA- NADE- RIA, CA- ZA, SIL- VICUL- TURA Y PESCA	EXPLO- TACION DE MI- NAS Y CANTE- RAS	INDUS- TRIAS MANU- FACTU- RERAS	ELEC- TRICI- DAD, GAS Y AGUA	CON- STRUC- CION	COMER- CIO AL POR MA- YOR Y AL POR MENOR, RESTAU- RANTES Y HOTELES	TRANS- PORTE ALMA- CENA- MIENTO Y COMU- NICACIONES	ESTABLE- CIMIENTOS FI- NANCIE- ROS, SE- GUROS BIENES INMUE- BLES, ETC	SERVI- CIOS COMU- NALES, SOCIA- LES Y PERSONALES	ACTIVI- DADES INSUFI- CIENTE- MENTE DESPE- CIFICAS
REGION 6	99.52%	36.76%	0.36%	11.20%	0.15%	4.54%	7.29%	2.78%	0.85%	10.87%	24.73%
12-14	98.41%	42.53%	0.19%	7.19%	0.02%	2.75%	4.93%	0.83%	0.12%	13.67%	26.18%
15-19	98.83%	34.64%	0.30%	12.94%	0.07%	4.76%	6.09%	1.64%	0.42%	12.25%	25.70%
20-24	99.41%	28.08%	0.38%	14.81%	0.15%	5.10%	6.39%	2.95%	1.20%	12.27%	28.07%
25-29	99.70%	29.71%	0.42%	13.40%	0.21%	5.18%	6.83%	3.55%	1.30%	12.22%	26.89%
30-34	99.76%	31.59%	0.43%	12.51%	0.23%	5.24%	7.56%	3.88%	1.16%	11.79%	25.38%
35-39	99.79%	36.40%	0.41%	10.91%	0.21%	5.01%	7.87%	3.50%	0.89%	10.58%	24.00%
40-44	99.79%	39.21%	0.43%	9.92%	0.19%	4.78%	8.23%	3.43%	0.77%	9.71%	23.11%
45-49	99.78%	41.90%	0.39%	9.13%	0.20%	4.48%	8.60%	3.21%	0.73%	8.92%	22.22%
50-54	99.78%	44.33%	0.34%	8.61%	0.15%	4.06%	8.78%	2.78%	0.67%	8.50%	21.55%
55-59	99.83%	47.23%	0.31%	7.85%	0.10%	3.75%	8.82%	2.30%	0.67%	8.01%	20.81%
60-64	99.78%	50.72%	0.26%	6.32%	0.10%	2.79%	8.39%	1.77%	0.62%	8.08%	20.74%
65-69	99.73%	52.46%	0.23%	5.67%	0.08%	2.43%	8.52%	1.34%	0.60%	7.64%	20.77%
70-74	99.79%	56.07%	0.22%	4.66%	0.06%	1.94%	8.01%	1.06%	0.51%	7.03%	20.24%
75+	99.67%	56.85%	0.14%	4.54%	0.04%	1.70%	7.40%	0.91%	0.46%	6.98%	20.62%
HOMBRES	99.54%	43.43%	0.45%	11.76%	0.18%	5.71%	6.19%	3.39%	0.83%	6.30%	21.29%
12-14	98.29%	53.16%	0.25%	7.05%	0.01%	3.44%	4.67%	0.97%	0.11%	6.32%	22.31%
15-19	98.76%	43.58%	0.41%	12.42%	0.08%	6.19%	5.19%	1.99%	0.31%	5.91%	22.68%
20-24	99.44%	34.70%	0.50%	15.69%	0.16%	6.58%	5.60%	3.65%	0.99%	7.07%	24.50%
25-29	99.74%	34.94%	0.50%	14.62%	0.24%	6.49%	5.97%	4.29%	1.22%	7.70%	23.76%
30-34	99.79%	36.42%	0.53%	13.56%	0.27%	6.49%	6.63%	4.67%	1.19%	7.62%	22.42%
35-39	99.80%	41.81%	0.49%	11.83%	0.25%	6.27%	6.60%	4.28%	0.95%	6.55%	20.77%
40-44	99.81%	44.90%	0.50%	10.73%	0.24%	5.93%	6.73%	4.17%	0.81%	6.05%	19.76%
45-49	99.80%	47.97%	0.47%	9.80%	0.25%	5.56%	6.86%	3.91%	0.82%	5.38%	18.79%
50-54	99.79%	50.55%	0.42%	9.32%	0.19%	4.99%	7.07%	3.37%	0.77%	5.09%	18.02%
55-59	99.84%	53.38%	0.36%	8.43%	0.12%	4.56%	7.21%	2.72%	0.77%	4.96%	17.33%
60-64	99.77%	58.08%	0.31%	6.61%	0.12%	3.42%	6.97%	2.09%	0.70%	4.50%	16.98%
65-69	99.75%	60.50%	0.27%	5.69%	0.09%	2.97%	6.94%	1.56%	0.70%	4.44%	16.59%
70-74	99.81%	64.47%	0.26%	4.53%	0.08%	2.34%	6.55%	1.16%	0.56%	3.89%	15.95%
75+	99.69%	66.19%	0.16%	4.40%	0.05%	2.06%	6.06%	0.94%	0.49%	3.47%	15.86%
MUJERES	99.47%	17.64%	0.11%	9.60%	0.07%	1.18%	10.42%	1.03%	0.90%	23.95%	34.55%
12-14	98.66%	20.54%	0.07%	7.48%	0.02%	1.34%	5.48%	0.53%	0.14%	28.87%	34.19%
15-19	99.02%	13.23%	0.05%	14.21%	0.05%	1.33%	8.26%	0.80%	0.69%	27.47%	32.94%
20-24	99.32%	11.39%	0.07%	12.59%	0.11%	1.38%	8.41%	1.19%	1.74%	25.39%	37.07%
25-29	99.59%	14.31%	0.18%	9.81%	0.11%	1.30%	9.38%	1.36%	1.53%	25.52%	36.09%
30-34	99.67%	16.06%	0.13%	9.13%	0.13%	1.20%	10.55%	1.36%	1.04%	25.19%	34.89%
35-39	99.75%	19.47%	0.15%	8.02%	0.08%	1.10%	11.84%	1.07%	0.71%	23.21%	34.12%
40-44	99.72%	20.83%	0.21%	7.31%	0.06%	1.06%	13.09%	1.05%	0.63%	21.54%	33.95%
45-49	99.72%	22.54%	0.15%	7.02%	0.06%	1.02%	14.18%	0.94%	0.43%	20.21%	33.17%
50-54	99.76%	23.92%	0.11%	6.29%	0.03%	0.99%	14.39%	0.87%	0.36%	19.70%	33.12%
55-59	99.82%	25.69%	0.13%	5.79%	0.02%	0.91%	14.45%	0.82%	0.31%	18.68%	33.02%
60-64	99.80%	27.46%	0.09%	5.42%	0.02%	0.82%	12.87%	0.75%	0.36%	19.38%	32.63%
65-69	99.65%	27.00%	0.12%	5.60%	0.02%	0.73%	13.51%	0.66%	0.27%	17.75%	34.00%
70-74	99.74%	29.69%	0.06%	5.07%	0.01%	0.68%	12.59%	0.73%	0.32%	16.89%	33.70%
75+	99.60%	30.33%	0.10%	4.96%	0.02%	0.69%	11.21%	0.83%	0.37%	16.94%	34.15%

DISTRIBUCION PORCENTUAL POR RAMA DENTRO DE CADA GRUPO DE EDAD (1980)

RAMA DE ACTIVIDADES ECONOMICAS

ENTIDAD FEDERATI- VA SEXO Y GRUPOS QUINQUE- NALES DE EDAD	POBLA- CION ECO- NOMICA- MENTE ACTIVA	AGRI- CULTU- RA, GA- NADE- RIA, CA- ZA, SIL- VICUL- TURA Y PESCA	EXPLO- TACION DE MI- NAS Y CANTE- RAS	INDUS- TRIAS MANU- FACTU- RERAS	ELEC- TRICI- DAD, GAS Y AGUA	CONS- TRUC- CION	COMER- CIO AL POR MA- YOR Y AL POR MENOR, RESTAU- RANTES Y HOTELES	TRANS- PORTE ALMA- CENA- MIENTO Y COMU- NICA- CIONES	ESTABLE- CIMIENTOS FI- NANCIE- ROS, SE- GUROS BIENES INHUE- BLES, ETC	SERVI- CIOS COMU- NALES, SOCIA- LES Y PERSO- NALES	ACTIVI- DADES INSUFI- CIENTE- MENTE JESPE- CIFICA- DAS
REGION 7	99.41%	9.96%	5.91%	15.95%	1.42%	8.04%	6.64%	2.48%	3.65%	9.70%	35.66%
12-14	97.77%	16.39%	4.24%	9.92%	0.53%	9.83%	6.86%	1.10%	1.25%	17.30%	30.35%
15-19	97.82%	8.68%	5.98%	15.84%	1.12%	10.10%	6.87%	1.73%	2.99%	13.79%	30.72%
20-24	99.27%	7.21%	5.61%	17.41%	1.38%	7.26%	5.31%	2.33%	4.38%	9.93%	38.46%
25-29	99.72%	7.60%	5.35%	17.46%	1.47%	7.06%	5.45%	2.73%	4.43%	9.13%	39.04%
30-34	99.83%	8.26%	5.44%	17.41%	1.53%	7.34%	6.21%	2.89%	4.15%	9.19%	37.42%
35-39	99.86%	9.77%	5.59%	16.67%	1.52%	7.92%	6.92%	3.00%	3.75%	9.04%	35.68%
40-44	99.86%	11.05%	5.93%	15.78%	1.54%	8.23%	7.58%	3.04%	3.47%	8.54%	34.70%
45-49	99.86%	12.52%	6.47%	14.46%	1.56%	8.73%	7.94%	2.79%	3.11%	8.16%	34.11%
50-54	99.84%	13.46%	7.22%	13.54%	1.63%	8.74%	8.31%	2.56%	2.95%	7.57%	33.86%
55-59	99.80%	14.94%	7.51%	12.78%	1.66%	8.81%	8.45%	2.24%	2.74%	7.26%	33.42%
60-64	99.79%	16.99%	7.73%	11.88%	1.61%	8.34%	8.70%	1.81%	2.49%	7.23%	33.01%
65-69	99.75%	18.76%	8.12%	10.81%	1.60%	7.89%	9.20%	1.46%	2.17%	7.49%	32.27%
70-74	99.74%	22.68%	8.03%	9.72%	1.28%	7.39%	9.02%	1.22%	1.73%	7.56%	31.10%
75-+	99.59%	27.69%	7.16%	8.52%	1.02%	6.45%	8.89%	1.13%	1.38%	7.16%	30.20%
HOMBRES	99.42%	12.15%	5.41%	16.28%	1.62%	8.42%	6.62%	3.22%	4.31%	6.69%	34.70%
12-14	97.32%	21.70%	5.41%	11.81%	0.66%	8.35%	8.35%	1.52%	1.59%	8.02%	29.91%
15-19	97.44%	11.61%	5.64%	17.30%	1.30%	9.76%	7.22%	2.34%	3.54%	7.73%	31.00%
20-24	99.26%	9.21%	5.06%	17.85%	1.54%	7.86%	5.63%	3.11%	5.09%	6.73%	37.18%
25-29	99.74%	9.16%	4.93%	17.61%	1.63%	7.63%	5.59%	3.51%	5.14%	6.72%	37.82%
30-34	99.85%	9.74%	4.97%	17.47%	1.71%	7.87%	6.18%	3.67%	4.88%	6.94%	36.41%
35-39	99.88%	11.37%	4.98%	16.83%	1.70%	8.45%	6.62%	3.81%	4.48%	6.76%	34.86%
40-44	99.88%	12.92%	5.16%	15.89%	1.71%	8.81%	7.10%	3.85%	4.14%	6.55%	33.74%
45-49	99.88%	14.58%	5.63%	14.54%	1.77%	9.30%	7.29%	3.55%	3.78%	6.31%	33.12%
50-54	99.86%	15.71%	6.48%	13.67%	1.83%	9.30%	7.63%	3.25%	3.58%	5.90%	32.50%
55-59	99.82%	17.30%	6.81%	12.82%	1.88%	9.23%	7.83%	2.77%	3.31%	5.64%	32.24%
60-64	99.80%	19.54%	7.21%	11.92%	1.84%	8.62%	8.31%	2.25%	2.98%	5.54%	31.59%
65-69	99.76%	21.99%	7.66%	10.92%	1.78%	8.05%	8.94%	1.78%	2.64%	5.60%	30.41%
70-74	99.73%	26.66%	7.62%	9.80%	1.49%	7.35%	8.64%	1.55%	2.15%	5.61%	28.86%
75-+	99.65%	33.79%	6.83%	8.74%	1.21%	6.34%	8.73%	1.37%	1.66%	4.81%	26.18%
MUJERES	99.40%	5.43%	6.93%	15.27%	1.03%	7.27%	6.67%	0.93%	2.28%	15.93%	37.66%
12-14	98.33%	9.69%	2.75%	7.55%	0.37%	11.69%	4.99%	0.56%	0.81%	29.01%	30.90%
15-19	98.39%	4.32%	6.48%	13.67%	0.86%	10.61%	6.36%	0.83%	2.16%	22.80%	30.30%
20-24	99.30%	3.78%	6.56%	16.65%	1.10%	6.23%	4.78%	1.00%	3.17%	15.40%	40.65%
25-29	99.67%	4.34%	6.23%	17.15%	1.12%	5.88%	5.17%	1.11%	2.94%	14.15%	41.59%
30-34	99.78%	4.77%	6.55%	17.25%	1.09%	6.08%	6.27%	1.05%	2.45%	14.50%	39.78%
35-39	99.80%	5.86%	7.06%	16.26%	1.06%	6.63%	7.67%	1.01%	1.97%	14.60%	37.69%
40-44	99.80%	6.28%	7.91%	15.50%	1.12%	6.74%	8.79%	0.97%	1.75%	13.61%	37.13%
45-49	99.81%	7.27%	8.64%	14.25%	1.03%	7.27%	9.61%	0.86%	1.38%	12.87%	36.63%
50-54	99.78%	7.56%	9.16%	13.20%	1.10%	7.27%	10.07%	0.73%	1.30%	11.96%	37.43%
55-59	99.76%	8.24%	9.48%	12.66%	1.04%	7.62%	10.24%	0.74%	1.11%	11.87%	36.76%
60-64	99.77%	10.01%	9.16%	11.77%	0.99%	7.59%	9.78%	0.58%	1.16%	11.85%	36.88%
65-69	99.71%	10.31%	9.33%	10.52%	1.13%	7.45%	9.88%	0.63%	0.94%	12.43%	37.11%
70-74	99.74%	12.90%	9.04%	9.50%	0.77%	7.48%	9.96%	0.42%	0.72%	12.36%	36.60%
75-+	99.49%	14.88%	7.84%	8.05%	0.62%	6.69%	9.22%	0.63%	0.80%	12.11%	38.64%

DISTRIBUCION PORCENTUAL POR RAMA DENTRO DE CADA GRUPO DE EDAD (1980)

RAMA DE ACTIVIDADES ECONOMICAS

ENTIDAD FEDERATI- VA SEXO Y GRUPOS QUINQUE- NALES DE EDAD	POBLA- CION ECO- NOMICA- MENTE ACTIVA	AGRI- CULTU- RA, GA- NADE- RIA, CA- ZA, SIL- VICUL- TURA Y PESCA	EXPLO- TACION DE MI- NAS Y CANTE- RAS	INDUS- TRIAS MANU- FACTU- RERAS	ELEC- TRICI- DAD, GAS Y AGUA	CONS- TRUC- CION	COMER- CIO AL POR MA- YOR Y AL POR MENOR, RESTAU- RANTES Y HOTELAS	TRANS- PORTE ALMA- CENA- MIENTO Y COMU- NICACI- ONES	ESTABLE- CIMIENTOS FI- NANCIE- ROS, SE- GUROS BIENES INMUE- BLES, ETC	SERVI- CIOS COMU- NALES, SOCIA- LES Y PERSONA- NALES	ACTIVI- DADES INSUFI- CIENTE- MENTE ESPECI- FICADA S
REGION B	99.61%	47.31%	0.27%	5.41%	0.13%	3.47%	6.01%	2.05%	0.60%	10.15%	24.21%
12-14	98.94%	51.26%	0.12%	4.03%	0.03%	1.75%	3.73%	0.61%	0.09%	10.97%	26.37%
15-19	99.11%	46.04%	0.19%	5.61%	0.07%	3.33%	5.05%	1.20%	0.36%	11.70%	25.54%
20-24	99.57%	41.12%	0.30%	6.06%	0.17%	4.12%	5.33%	2.20%	0.93%	12.24%	27.10%
25-29	99.75%	42.66%	0.35%	5.67%	0.18%	4.16%	5.68%	2.61%	0.92%	11.40%	26.11%
30-34	99.75%	43.53%	0.35%	5.71%	0.19%	4.11%	6.47%	2.81%	0.80%	10.87%	24.93%
35-39	99.79%	47.29%	0.33%	5.43%	0.15%	3.78%	6.58%	2.56%	0.57%	9.76%	23.34%
40-44	99.81%	48.81%	0.32%	5.51%	0.15%	3.63%	7.07%	2.62%	0.50%	8.77%	22.45%
45-49	99.79%	50.96%	0.31%	5.21%	0.13%	3.41%	7.20%	2.34%	0.45%	8.06%	21.74%
50-54	99.79%	52.66%	0.24%	5.07%	0.10%	2.99%	7.25%	2.06%	0.48%	7.73%	21.21%
55-59	99.79%	53.59%	0.21%	5.08%	0.08%	2.91%	7.18%	1.88%	0.47%	7.47%	20.91%
60-64	99.77%	57.62%	0.15%	4.55%	0.05%	2.29%	6.41%	1.28%	0.37%	7.11%	19.95%
65-69	99.78%	56.72%	0.15%	4.61%	0.05%	2.10%	6.95%	1.18%	0.42%	7.30%	20.29%
70-74	99.78%	59.87%	0.08%	4.43%	0.04%	1.77%	5.91%	0.88%	0.42%	6.70%	19.68%
75-+	99.72%	60.93%	0.09%	4.02%	0.04%	1.48%	5.38%	0.77%	0.30%	6.51%	20.21%
HOMBRES	99.63%	55.57%	0.34%	5.41%	0.15%	4.41%	5.06%	2.51%	0.63%	5.95%	19.59%
12-14	98.86%	62.01%	0.14%	3.77%	0.04%	2.15%	3.06%	0.67%	0.08%	5.59%	21.36%
15-19	99.11%	56.67%	0.24%	5.44%	0.09%	4.32%	3.95%	1.45%	0.31%	5.86%	20.77%
20-24	99.56%	49.75%	0.39%	6.33%	0.20%	5.33%	4.40%	2.70%	0.85%	7.49%	22.10%
25-29	99.76%	49.81%	0.44%	5.87%	0.21%	5.30%	4.85%	3.17%	0.96%	7.40%	21.76%
30-34	99.78%	50.07%	0.44%	5.76%	0.22%	5.16%	5.61%	3.43%	0.87%	7.24%	20.97%
35-39	99.81%	54.62%	0.42%	5.42%	0.19%	4.82%	5.53%	3.17%	0.66%	6.10%	18.89%
40-44	99.83%	56.08%	0.40%	5.46%	0.18%	4.57%	5.92%	3.22%	0.56%	5.28%	18.16%
45-49	99.83%	58.54%	0.39%	5.12%	0.16%	4.32%	5.96%	2.90%	0.52%	4.65%	17.26%
50-54	99.82%	60.40%	0.30%	4.99%	0.12%	3.74%	6.08%	2.53%	0.56%	4.26%	16.84%
55-59	99.80%	61.00%	0.27%	5.11%	0.10%	3.60%	6.19%	2.29%	0.54%	4.18%	16.53%
60-64	99.76%	65.78%	0.18%	4.36%	0.06%	2.82%	5.51%	1.53%	0.42%	3.77%	15.33%
65-69	99.82%	65.12%	0.17%	4.50%	0.06%	2.56%	6.09%	1.37%	0.47%	3.86%	15.62%
70-74	99.81%	68.97%	0.10%	4.14%	0.04%	2.05%	5.12%	1.04%	0.48%	3.20%	14.68%
75-+	99.74%	70.50%	0.10%	3.73%	0.04%	1.74%	4.74%	0.90%	0.35%	2.95%	14.68%
MUJERES	99.57%	25.98%	0.08%	5.40%	0.06%	1.06%	8.45%	0.85%	0.53%	21.00%	36.14%
12-14	99.11%	29.91%	0.08%	4.54%	0.01%	0.97%	5.06%	0.49%	0.10%	21.65%	36.31%
15-19	99.11%	22.40%	0.08%	5.98%	0.02%	1.14%	7.51%	0.65%	0.48%	24.68%	36.17%
20-24	99.57%	20.98%	0.08%	5.43%	0.11%	1.31%	7.49%	1.02%	1.11%	23.32%	38.74%
25-29	99.71%	24.25%	0.11%	5.15%	0.09%	1.24%	7.84%	1.18%	0.83%	21.69%	37.34%
30-34	99.69%	25.25%	0.08%	5.55%	0.08%	1.16%	8.90%	1.06%	0.59%	21.00%	36.00%
35-39	99.75%	27.61%	0.08%	5.45%	0.05%	0.97%	9.40%	0.94%	0.32%	19.60%	35.32%
40-44	99.75%	28.19%	0.08%	5.64%	0.06%	0.94%	10.31%	0.91%	0.32%	18.67%	34.64%
45-49	99.69%	29.60%	0.07%	5.44%	0.03%	0.86%	10.69%	0.77%	0.23%	17.65%	34.36%
50-54	99.70%	30.04%	0.07%	5.30%	0.04%	0.78%	10.67%	0.67%	0.26%	17.88%	33.99%
55-59	99.76%	30.36%	0.04%	4.97%	0.02%	0.74%	10.30%	0.62%	0.27%	17.78%	34.64%
60-64	99.81%	33.18%	0.06%	5.13%	0.01%	0.69%	9.09%	0.53%	0.21%	17.11%	33.79%
65-69	99.68%	30.90%	0.11%	4.97%	0.04%	0.71%	9.62%	0.58%	0.26%	17.87%	34.63%
70-74	99.71%	33.14%	0.04%	5.30%	0.02%	0.98%	8.20%	0.43%	0.24%	16.99%	34.37%
75-+	99.66%	33.41%	0.05%	4.87%	0.01%	0.71%	7.20%	0.38%	0.18%	16.74%	36.12%

DISTRIBUCION PORCENTUAL POR RAMA

REGION 1

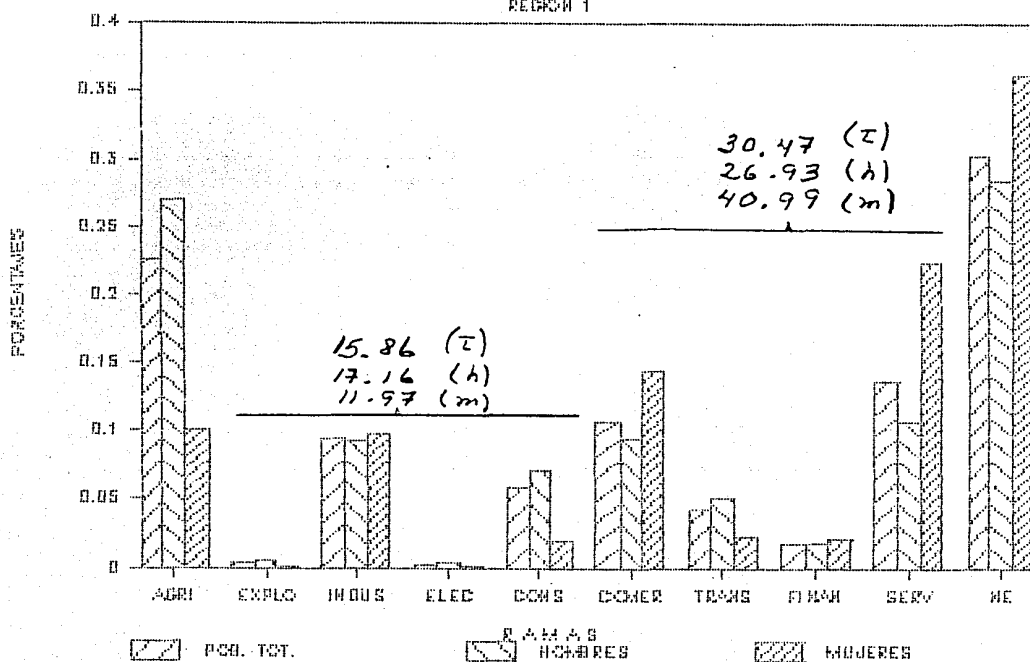

GRAFICA 2-a

DISTRIBUCION PORCENTUAL POR RAMA

REGION 2

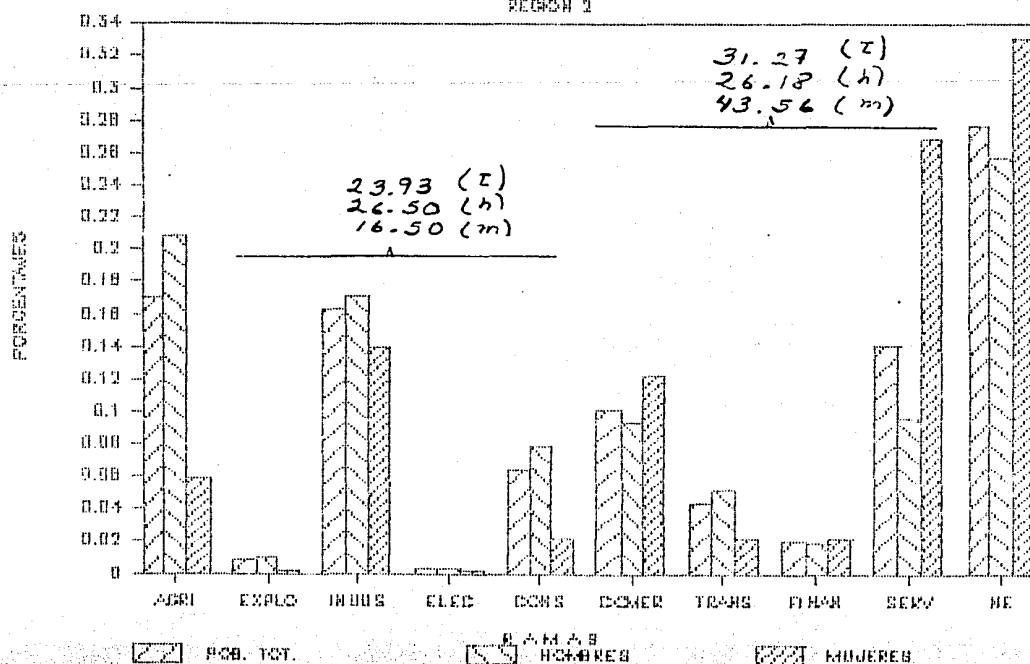

GRAFICA 2-b

DISTRIBUCION PORCENTUAL POR RAMA

REGION 3

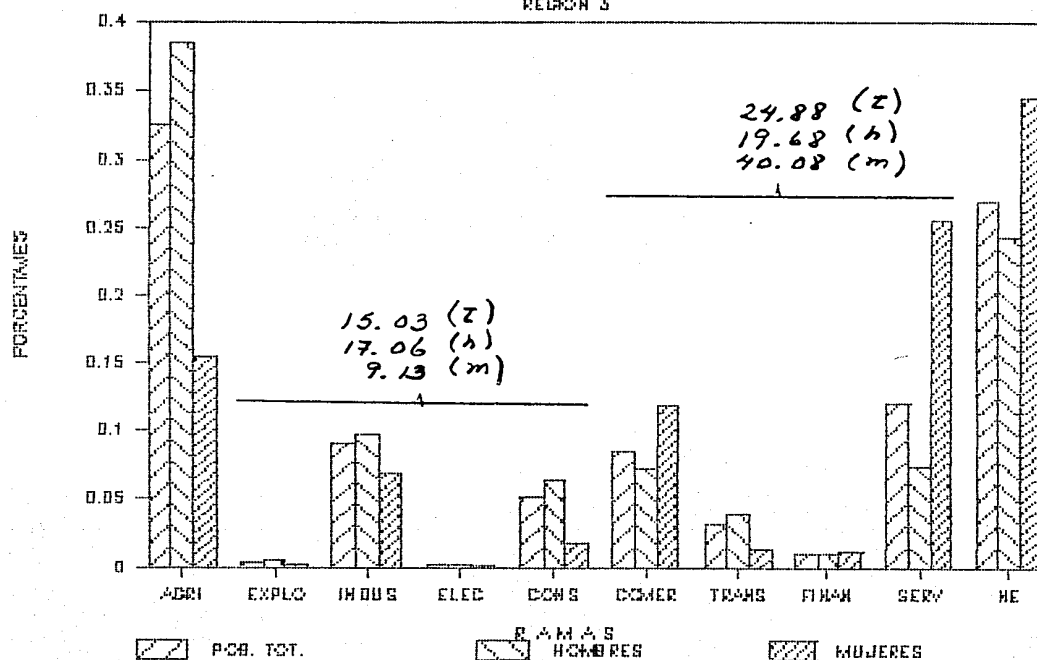

GRAFICA 2-c

DISTRIBUCION PORCENTUAL POR RAMA

REGION 4

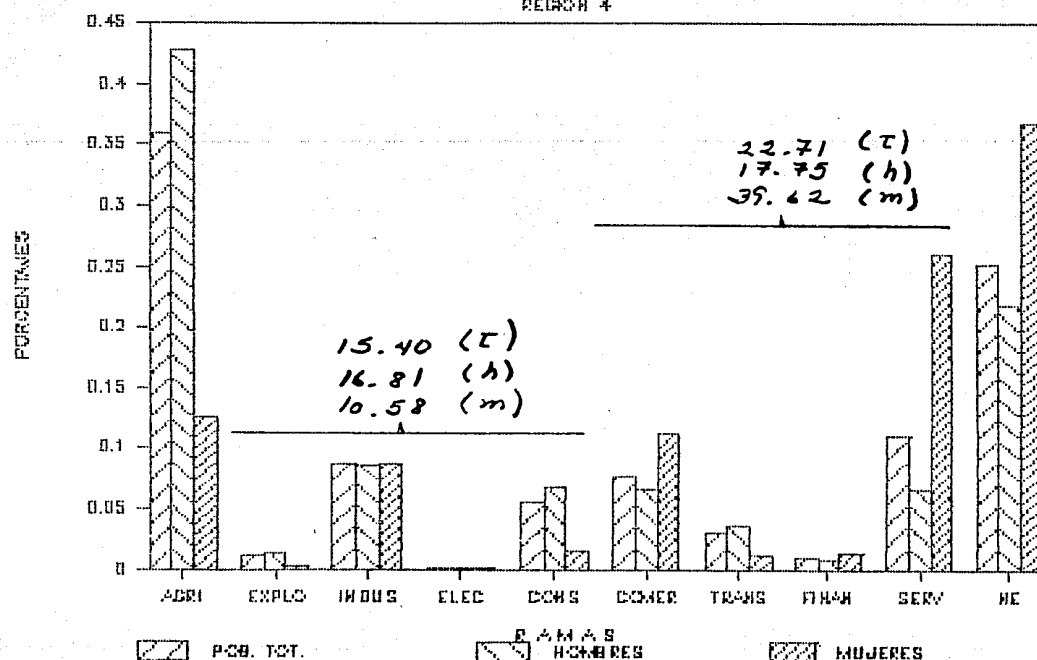

GRAFICA 2-d

DISTRIBUCION PORCENTUAL POR RAMA

REGION 5

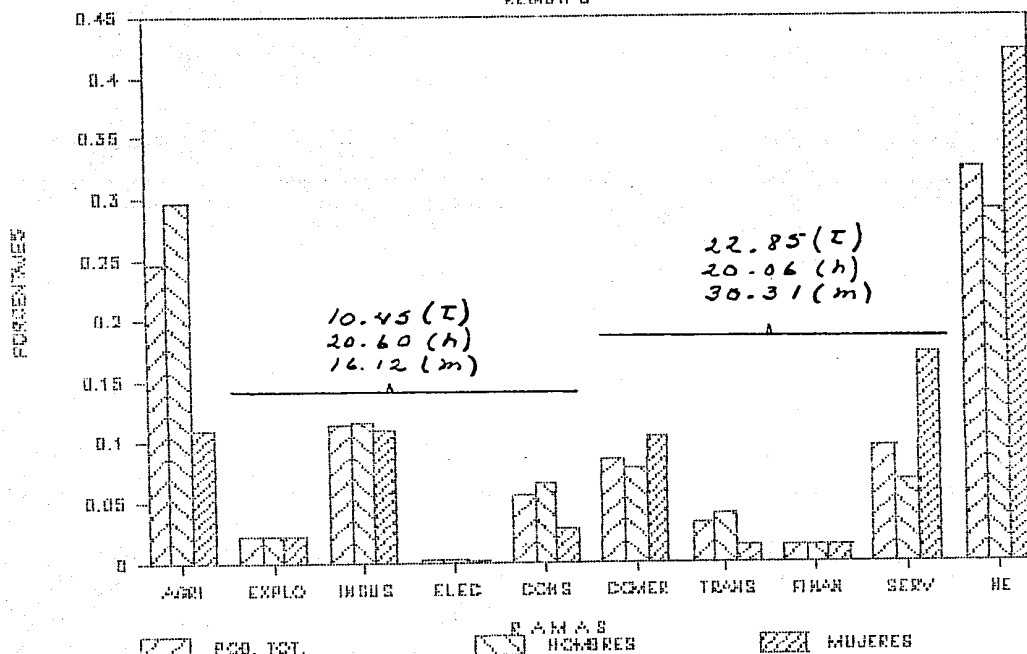

GRAFICA 2-e

DISTRIBUCION PORCENTUAL POR RAMA

REGION 8

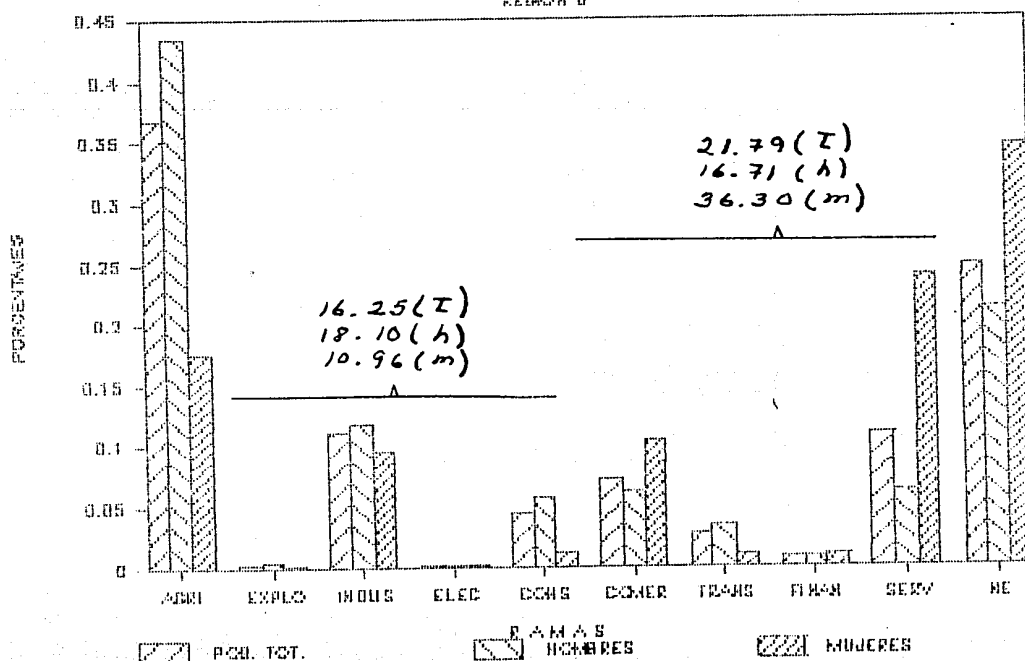

GRAFICA 2-f

DISTRIBUCION PORCENTUAL POR RAMA

REGION 7

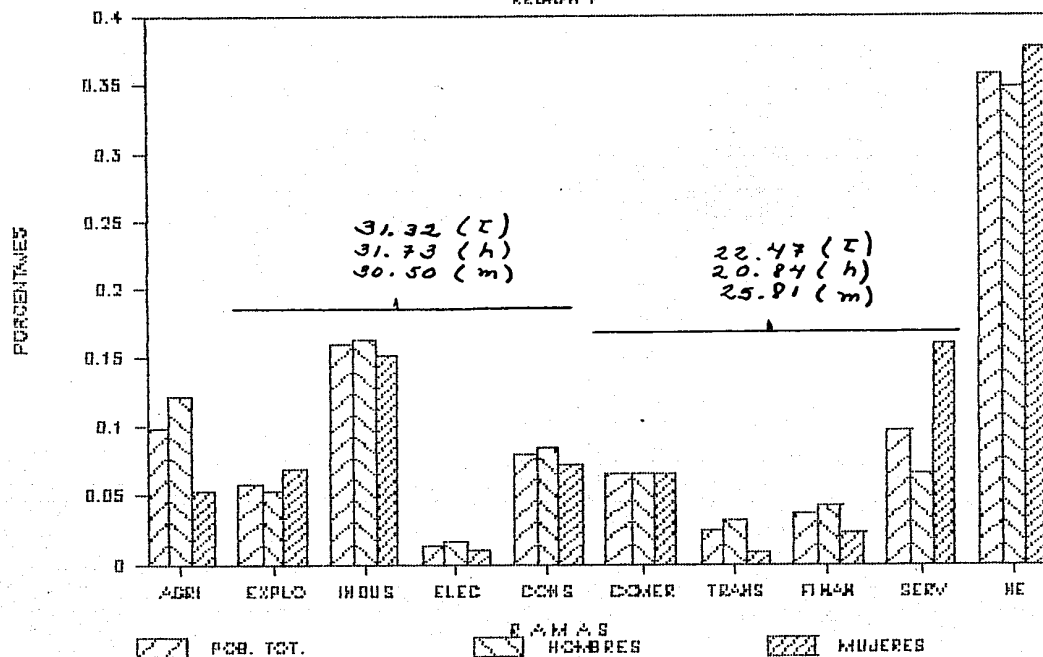

GRAFICA 2-9

DISTRIBUCION PORCENTUAL POR RAMA

REGION 8

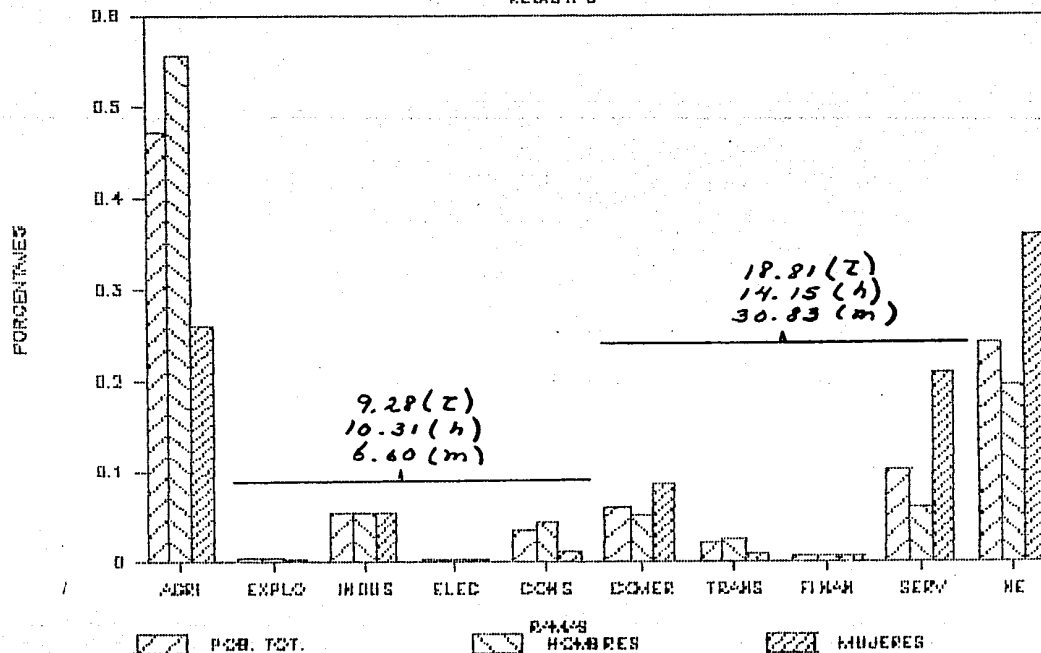

GRAFICA 2-h

c) DESCRIPCION COMPARATIVA DE LAS REGIONES DENTRO DE CADA RAMA

La organización de esta sección será señalar dentro de cada rama las características fundamentales de éstas y las diferencias regionales, partiendo de las gráficas 3-a a 3-i. Para auxiliar este trabajo se presentan los CUADROS 3-a a 3-h.

Agricultura, ganadería, silvicultura, caza y pesca.

En términos generales podemos decir que es la región 8 la que contribuye con mayor PEA a esta rama de actividad, siguiéndole en importancia las regiones 6, 5, 3, 7, 1, 2 y 4 (véase GRAFICA 3-a o CUADRO A). Es de vital importancia distinguir que aunque la contribución de la región 4 sea baja no por eso en esa región el peso de la PEA en la "Agricultura" es bajo, pues si comparamos la distribución porcentual por rama de las diversas regiones vemos que el porcentaje de la región 4 (36.10%) sólo es superado por las regiones 6 y 8 (véase CUADRO 4); lo mismo sucede para la región 7 que aunque el peso de la "Agricultura..." en esta región es bajo, la región contribuye con un alto porcentaje de PEA a esta rama.

Si observamos el comportamiento por grupos de edad, que como ya se había mencionado es creciente desde los 12 años alcanzando su punto máximo en el grupo 15-19 y a partir de los 20 se produce una tendencia decreciente, notamos que para todas las regiones hay una especie de repunte entre los 35 y 40 años, gráficamente se creería que fundamentalmente se debe al comportamiento reflejado por el sexo masculino, pero esto no es

así, este repunte también se da en las mujeres como podemos observar en los CUADROS 3-a a 3-h, pero el bajo peso relativo de éstas hace que el fenómeno no se visualice en las gráficas. Aún no encuentro explicación para este fenómeno creo que una posibilidad sería una transferencia de mano de obra hacia otras ramas de la actividad en edades jóvenes y un retorno en estas edades a la agricultura.

Con respecto a las diferencias por sexo podemos decir que, al comparar el peso que esta rama tiene en la distribución porcentual por rama, generalmente el peso masculino duplica al femenino (veáse GRAFICA 3-a y CUADROS 3-a a 3-h). Al revisar los grupos de edad vemos que únicamente en el grupo de edad 12-14 las mujeres participan en mayor proporción que los hombres en todas las regiones estudiadas, en regiones como la 1, 2 y 7 para edades jóvenes la distribución porcentual por grupos de edad femenina es mayor a la masculina, y en regiones como la 3, 4, 5 y 6 en edades adultas sucede este fenómeno. A pesar de las diferencias entre sexo aquí mencionadas es claro que para ambos sexos el peso fundamental de PEA corresponde a edades muy jóvenes.

Explotación de minas y canteras.

Para el análisis de esta rama hay que tomar en cuenta lo mencionado anteriormente en cuanto a un posible error en la clasificación de actividades (fundamentalmente en esta rama), pues es evidente que el alto peso que tiene la región 7 en esta rama (70.85%) es una muestra clara de este problema (veáse

CUADRO A).

A diferencia de la "Agricultura..." esta rama alcanza su máximo valor generalmente en el grupo de edad 20-24, con algunas excepciones como las regiones 3 y 8 (donde el punto máximo se alcanza en el grupo 25-29) y la región 5 (donde el máximo se alcanza entre los 15 y 20 años de edad).

Es curioso observar que hay una actividad casi constante entre los 35 y 45 años de edad en las regiones 3 y 4 fundamentalmente, en este caso si se debe únicamente al comportamiento del sexo masculino (a diferencia del repunte en la rama "Agricultura..." que se debía al comportamiento de los dos sexos) (véase GRAFICA 3-b y CUADROS 3-a a 3-h).

Es interesante resaltar como en la mayoría de las regiones el papel de la mujer en esta rama es fundamentalmente bajo. Sin embargo, tanto para la región 5 como para la región 7 (posiblemente donde se dieron mayores problemas de clasificación) el papel de la mujer es fundamental (lo cual puede estar indicando que en las mujeres hubo un mayor problema de clasificación que en los hombres).

Con respecto a los grupos de edad se observa que la distribución porcentual por grupos de edad femenina es más alta que la masculina aproximadamente hasta los 25 años en la mayoría de las regiones estudiadas (con excepción fundamentalmente de la región 6).

Industria manufacturera.

En términos generales el orden en que contribuyen con PEA las regiones es : región 7, región 5, región 2, región 6, región 3, región 8, región 1 y región 4 (véase GRAFICA 3-c y CUADRO A). Sin embargo, podemos decir que dentro de las regiones el peso relativo de esta rama es diferente en cuanto al orden de importancia con excepción de la región 7 (puesto que el peso de la industria en esta región es el más alto comparado con las otras regiones y además contribuye para esta rama con el más alto porcentaje de PEA) (véase CUADRO A y CUADRO 4).

El comportamiento de la PEA por grupos de edad es fundamentalmente creciente hasta los 20-24 años, y después se produce una tendencia decreciente (sin ningún tipo de repunte para algún grupo de edad) (véase GRAFICA 3-c). El peso que tiene esta rama de actividad en los hombres es similar al peso que tiene en las mujeres, lo cual es una excepción más que una regla cuando se comparan las distribuciones porcentuales por rama de ambos sexos (véase CUADRO 4). Otra cosa importante a resaltar es que si comparamos por sexo el aporte que cada región hace a esta rama de actividad sóloamente para la región 7 el peso femenino es mayor al masculino (véase CUADRO A).

Por grupos de edad observamos que mientras los hombres alcanzan en todas las regiones su punto máximo entre las edades 20 y 25 años, las mujeres en ocasiones lo alcanzan entre los 15 y 20 años de edad, como sucede en la región 4, la región 5, la

región 6 y la región 8 (veáse GRAFICA 3-c o CUADROS 3-a a 3-h). En general entre los 12 y 25 años las mujeres participan en mayor proporción que los hombres, en el caso de la región 7 este fenómeno sucede hasta los 30 años de edad, pero en el caso de la región 8 sucede sólo hasta los 20 años (veáse CUADROS 3-a a 3-h y GRAFICA 3-c).

Electricidad gas y agua.

En esta rama de la economía la región 7 es la que contribuye de manera fundamental con PEA (veáse GRAFICA 3-d y CUADRO A); lo cual nos puede estar indicando la cantidad de recursos humanos y materiales que se requieren para dar mantenimiento al Area Metropolitana de la Ciudad de México.

Al observar la GRAFICA 3-d vemos que existen grandes diferencias entre regiones y entre sexos en el comportamiento de la PEA por grupos de edad. El punto máximo de participación difiere por región y sexo, así en las regiones 1, 2, 4, 5 y 6 los hombres alcanzan el punto máximo entre los 25 y 30 años y en el caso de las mujeres sucede lo mismo para las regiones 3 y 4. Las variaciones más evidentes se dan en la región 4, pues se presenta una fuerte caída entre los 30 y 35 años seguida de un repunte entre los 35 y 40 años de edad. En general las variaciones femeninas son más evidentes que las masculinas, sobre todo en las regiones 1, 4, 5 y 6 (veáse GRAFICA 3-d).

Construcción.

De nuevo en esta rama la región 7 contribuye con la mayor proporción de PEA, siguiéndole en orden de importancia las regiones 5, 2, 3, 8, 6, 1, y 4 (véase GRAFICA 3-e o CUADRO A). Dentro de cada región vemos que la importancia de esta rama de actividad fluctúa entre el 5 o 6% en la mayoría de las regiones estudiadas, solamente la región 7 rebasa el 8% y la región 8 no excede el 3.5% (véase CUADRO 4).

Al igual que en la "Industria manufacturera" sucede que al comparar por sexo la contribución que cada región hace a esta rama, solamente para la región 7 el peso femenino supera al masculino (véase CUADRO A), por lo tanto en la GRAFICA 3-e se observa que las diferencias entre hombres y mujeres en la región 7 son mínimas en comparación con otras regiones.

En general hasta los 25 años participa una mayor proporción de mujeres que de hombres, invirtiéndose la relación a partir de esta edad (véase CUADROS 3-a a 3-h). En 5 de las 8 regiones las mujeres alcanzan su máxima participación en el grupo de edad 15-19, mientras los hombres generalmente lo alcanzan entre los 20 y 25 años (con excepción de la región 2 y la región 4).

Comercio al por mayor y al por menor, restaurantes y hoteles.

Al revisar cual es la contribución de PEA de cada región

para esta rama tenemos en orden de importancia a la región 7, siguiendole la región 5, la 2, la 3, la 8, la 1, la 6 y la 4 (veáse CUADRO A o GRAFICA 3-f). Pero dentro de cada región podemos observar que es para la región 1 que esta rama tiene el mayor peso en la distribución porcentual por rama, siguiendole la región 2, la región 7 junto con la 8 ocupan los últimos lugares (veáse CUADRO 4).

Es importante resaltar que esta es una de las pocas ramas donde el porcentaje de distribución por rama es mayor para el sexo femenino que para el masculino (veáse CUADRO 4). Además hay que señalar el hecho de que para todas las regiones estudiadas la proporción femenina es mayor a la masculina; aquí es importante aclarar que no es que existan más mujeres activas que hombres activos en esta rama, sino que dentro de las mujeres la participación en esta rama toma mayor importancia que dentro de los hombres.

Con respecto al comportamiento de participación por grupos de edad (veáse GRAFICA 3-f) observamos que esta rama es la única donde la caída después de alcanzar el punto más alto es bastante paulatina, tanto para el sexo femenino como para el masculino, aunque es también clara la diferencia entre sexos en cuanto a la caída femenina en la edad media al matrimonio.

En la GRAFICA 3-f podemos observar como las diferencias entre mujeres y hombres son bastante reducidas para todas las regiones estudiadas (en comparación con otras ramas de actividad). Es curioso observar que es en la región 7 donde la diferencia entre sexos es más notoria, fundamentalmente entre

los 15 y 35 años de edad, lo cual parece que tiene que ver con el hecho de que para esta región existen alternativas de ocupación femenina en otras ramas de la actividad, sobre todo en edades jóvenes. Otro elemento a destacar de la región 7 es que la caída femenina después de los 25 años no es tan marcada como en las otras regiones (véase GRAFICA 3-f).

En la GRAFICA 3-f se observa que para las regiones 6 y 8 existen repuntes de participación femenina para el grupo de edad 35-39, lo cual puede ser explicado posiblemente por un efecto de migración (ya que las dos son regiones de rechazo), es decir, las mujeres emigran en edades jóvenes pero hay un retorno en este grupos de edad, o bien también podría explicarse por un retorno a las actividades después de que los hijos han crecido.

Por último el porcentaje de distribución femenina por grupos de edad es más alto que el porcentaje correspondiente al sexo masculino fundamentalmente entre los 15 y 25 años de edad, después los papeles se invierten.

Transporte almacenamiento y comunicaciones.

De nuevo la región 7 es la que contribuye con un mayor porcentaje de PEA para esta rama de actividad, siguiéndole en orden de importancia las regiones 5, 2, 3, 8, 1, 6 y 4 (véase GRAFICA 3-g y CUADRO A). Al revisar el peso que esta rama tiene en las diversas regiones observamos que es en las regiones 1 y 2 donde se da el más alto porcentaje de participación en esta rama, y para las regiones 7 y 8 se da el más bajo porcentaje

(veáse CUADRO 4).

También podemos observar que en esta rama la distribución porcentual masculina duplica a la femenina, lo que nos indica que esta rama aglutina más ocupaciones masculinas que femeninas (veáse CUADRO 4). Pero a diferencia de otras ramas la distribución porcentual por rama de las mujeres en las regiones 7, 1 y 2 es más alta que la de los hombres.

Observando la GRAFICA 3-g vemos que la mayoría de las regiones alcanzan su punto máximo en el grupo de edad 20-24, con la excepción de las regiones 7 y 8 que alcanzan el punto máximo en el grupo de edad 25-29 (lo cual se debe fundamentalmente al comportamiento del sexo masculino). Como ya se ha mencionado sólomente en las edades jóvenes la proporción de mujeres que trabaja en esta rama es más alta que la proporción de hombres.

Establecimientos financieros, seguros, bienes inmuebles, etc.

En esta rama es fundamental la proporción de población económicamente activa de la región 7, pues asciende a un poco más de la mitad del peso total proporcionado por todas las regiones, le siguen con un peso significativo las regiones 2 y 5 (veáse GRAFICA 3-h o CUADRO A). También al revisar el peso que tiene esta rama dentro de cada región observamos que el valor más alto se da en la región 7, siguiéndole la región 2.

En la GRAFICA 3-h notamos que el comportamiento por grupos de edad presenta una cúspide muy puntiaguda, reflejo fundamental

del comportamiento femenino, pues la caída después de alcanzar el punto máximo es muy pronunciada, lo cual no sucede con los hombres pues entre los 20 y 30 años casi se da una participación constante.

Al igual que en la rama "Comercio" al comparar por sexo las distribuciones porcentuales por rama vemos que en el caso de esta rama el porcentaje femenino rebasa al masculino en la mayoría de las regiones (con excepción de las regiones 5, 7 y 8), lo cual se manifiesta en la GRAFICA 3-h, pues para las regiones que no son excepciones los hombres y las mujeres van juntos posiblemente hasta los 20 años de edad. También en este caso se observa que las diferencias entre hombres y mujeres no son tan fuertes como en otras ramas de la actividad económica, y al igual que sucedía en la rama "Comercio" las mayores diferencias entre sexos se encuentran en la región 7 (véase GRAFICA 3-h).

Notamos que por grupos de edad la participación femenina es superior entre los 15 y 25 años a la participación masculina en esas edades.

Servicios comunales, sociales y personales.

El mayor porcentaje de PEA que participa en esta rama corresponde a la región 7, siguiéndole en importancia las regiones 8, 5, 2, 3, 6, 1 y 4 (véase GRAFICA 3-i o CUADRO A). Es en la región 2 donde se da el mayor porcentaje de participación en esta rama de actividad, y la región 7 junto con la 5 ocupan el último lugar (véase CUADRO 4).

Observando la GRAFICA 3-i (o CUADRO 1 del ANEXO ESTADISTICO) es evidente que la participación femenina en esta rama no sólo es mayor a los hombres en términos relativos (como ocurría en "Comercio"), sino también es mayor en términos absolutos para la mayoría de las regiones estudiadas (las excepciones son las regiones 1,2 y 5).

Si revisamos el peso que tiene esta rama en ambos sexos, es evidente que el peso femenino es incomparable con el masculino, pues mientras en las diversas regiones el valor femenino fluctua entre 17% y 26%, el valor masculino fluctua entre 5% y 10%.

El comportamiento por grupos de edad para ambos sexos, difiere de las otras ramas de actividad, pues en términos absolutos entre los 15 y 25 años de edad la participación femenina es mayor a la masculina (con excepción de la región 1) y a partir de los 25 años las diferencias entre sexos casi son nulas. Por último los máximos femeninos para regiones como la 3, 4, 6, 7 y 8 se alcanzan en el grupo de edad 15-19, mientras los máximos masculinos siempre se alcanzan en el grupo de edad 20-24.

AGRICULTURA, GANADERIA, CAZA, SILVICULTURA Y PESCA

1980

MEXICO

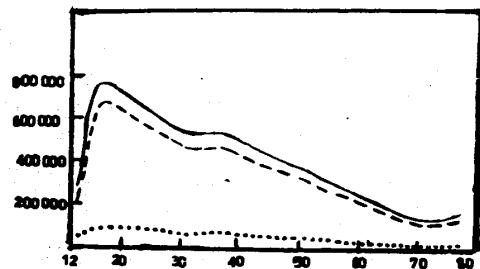

REGION 1

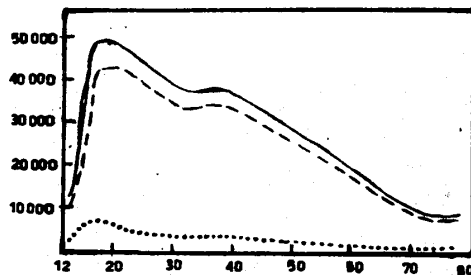

REGION 2

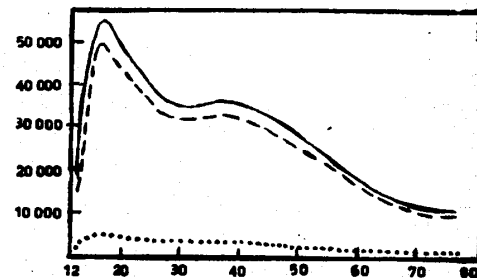

REGION 3

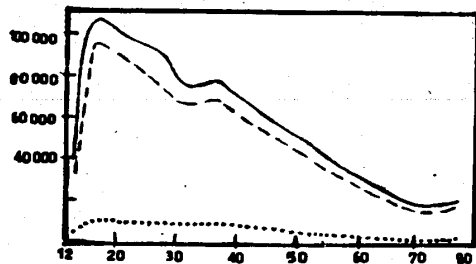

REGION 4

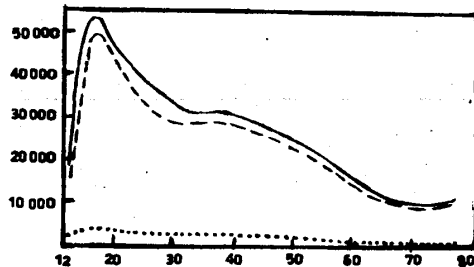

REGION 5

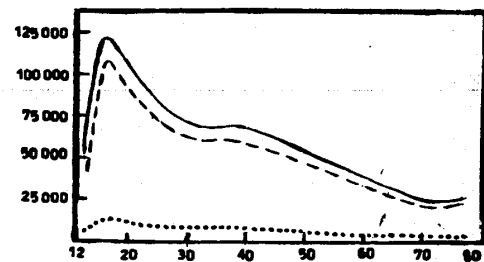

REGION 6

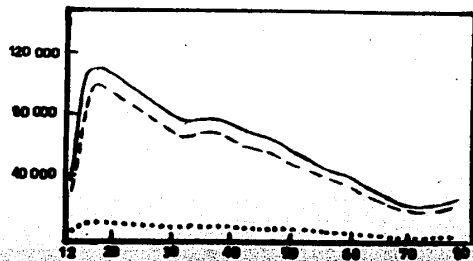

REGION 7

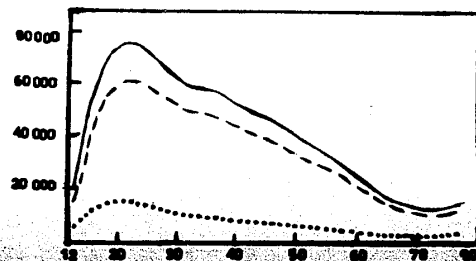

REGION 8



EXPLOTACION DE MINAS Y CANTERAS 1980

MEXICO

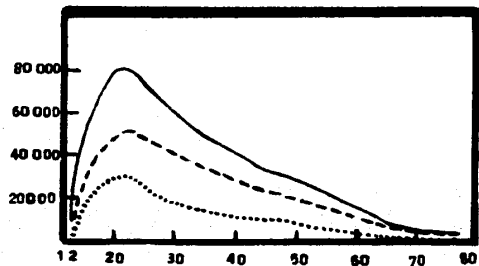

REGION 1

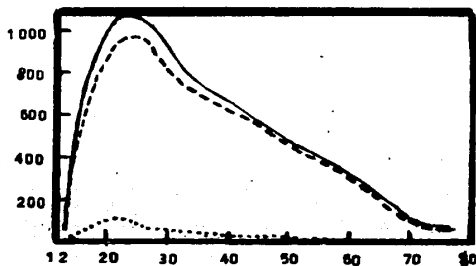

REGION 2

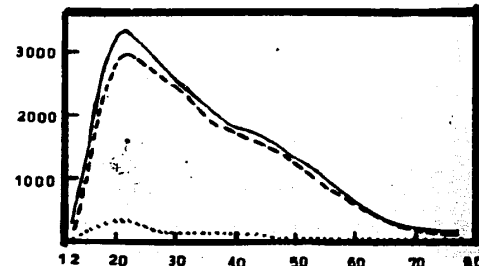

REGION 3

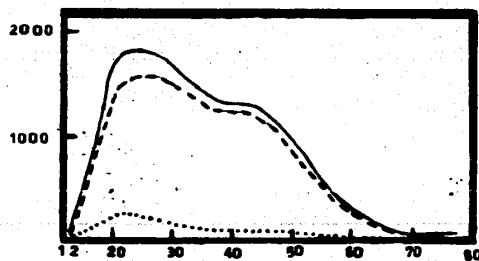

REGION 4

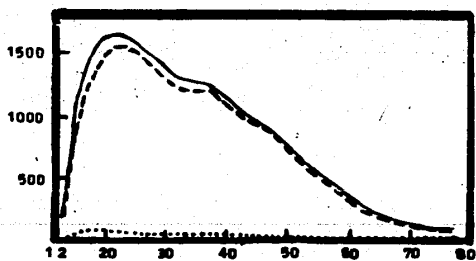

REGION 5

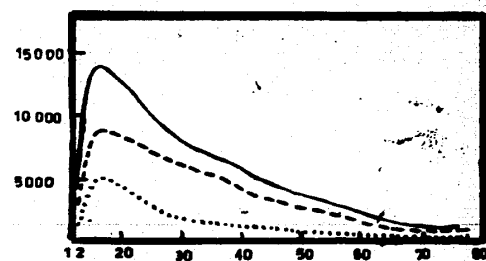

REGION 6

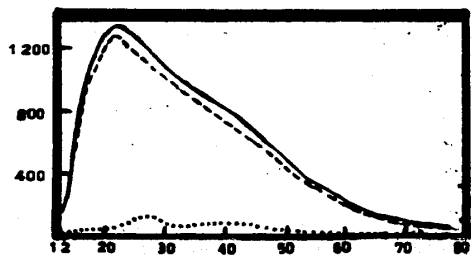

REGION 7

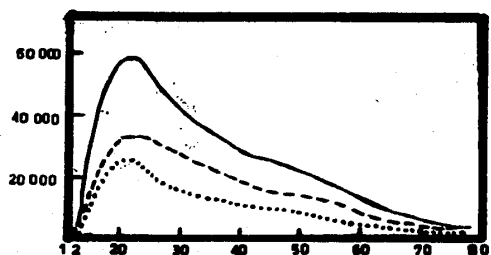

REGION 8

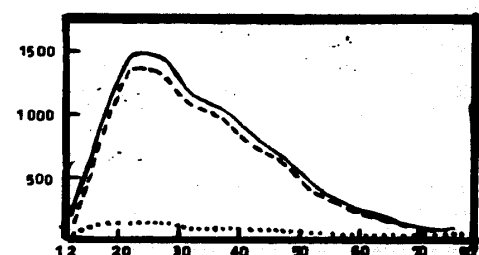

GRAFICA 3-b

07

INDUSTRIA MANUFACTURERA 1980

MEXICO

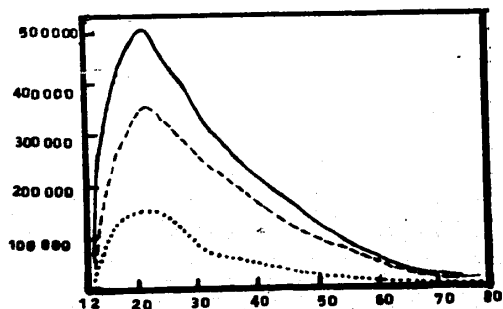

REGION 1

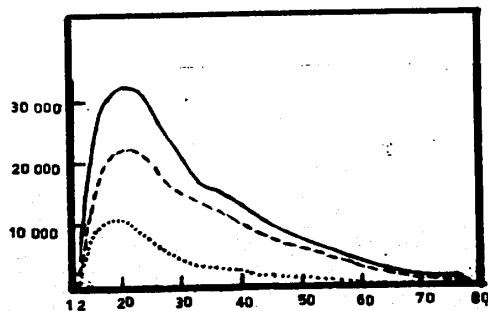

REGION 2

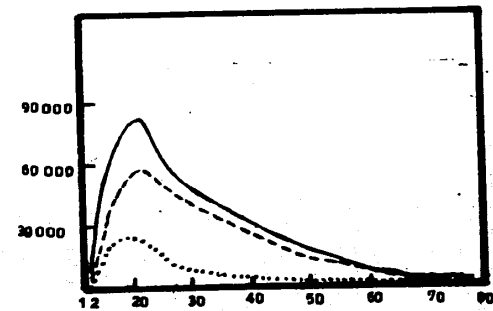

REGION 3

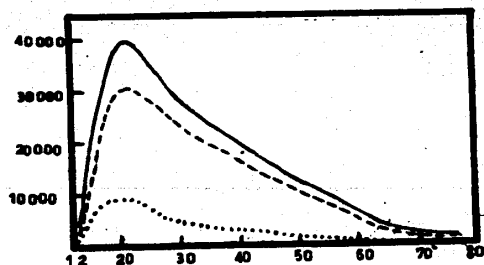

REGION 4

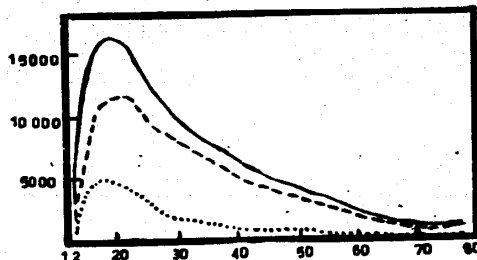

REGION 5

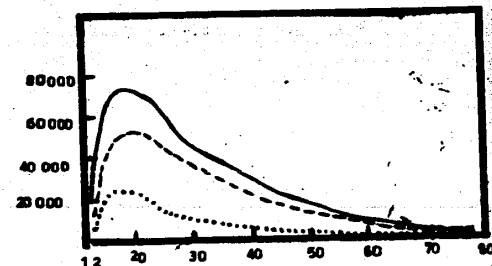

REGION 6

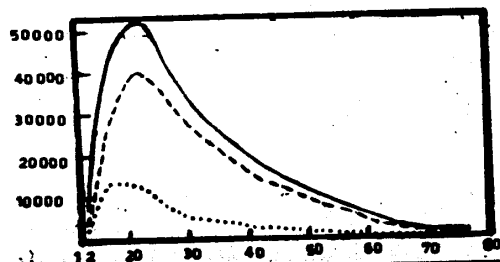

REGION 7

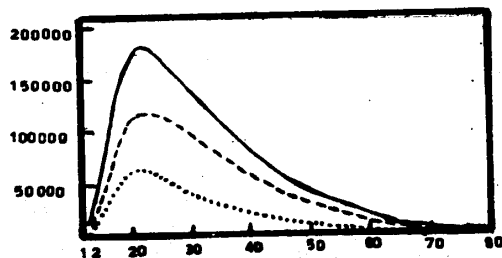

REGION 8

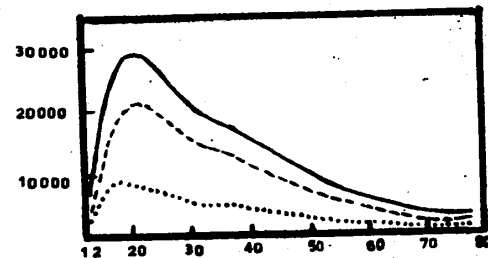

ELECTRICIDAD, GAS Y AGUA 1980

MEXICO

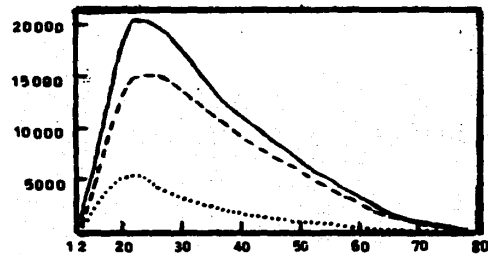

REGION 1

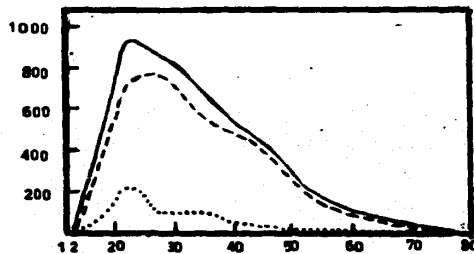

REGION 2

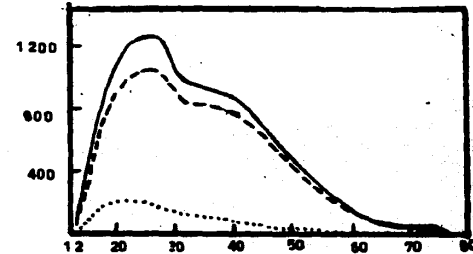

REGION 3

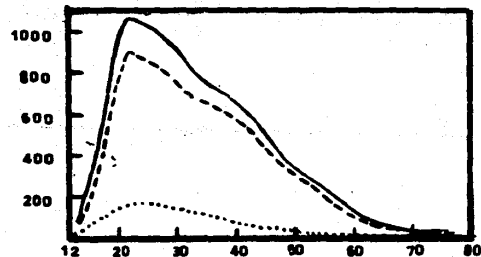

REGION 4

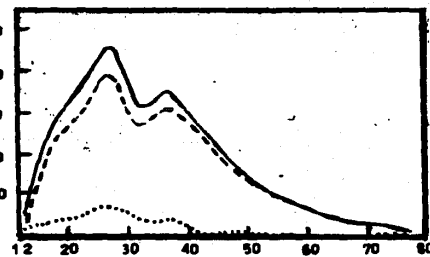

REGION 5

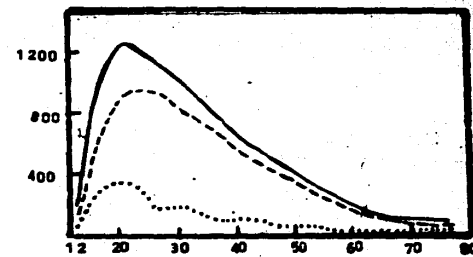

REGION 6

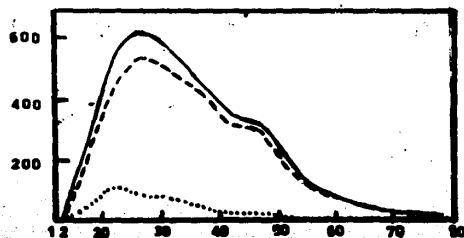

REGION 7

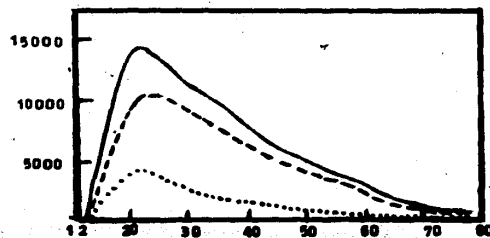

REGION 8

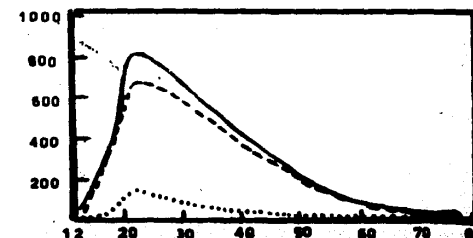

CONSTRUCCION 1980

MEXICO

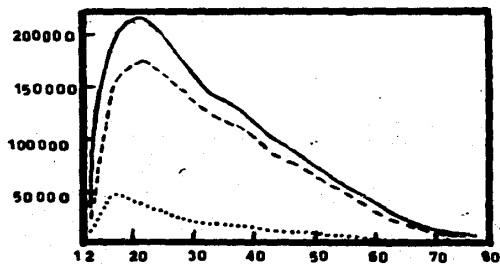

REGION 1

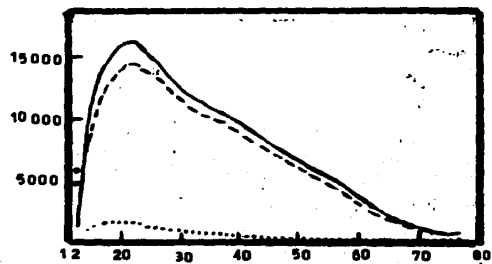

REGION 2

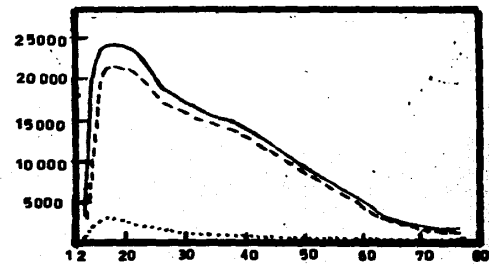

REGION 3

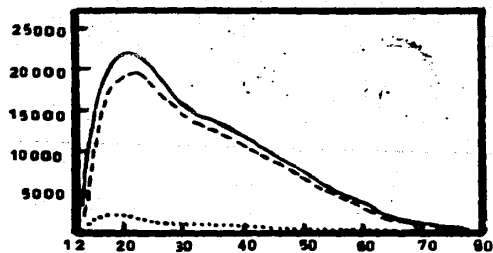

REGION 4

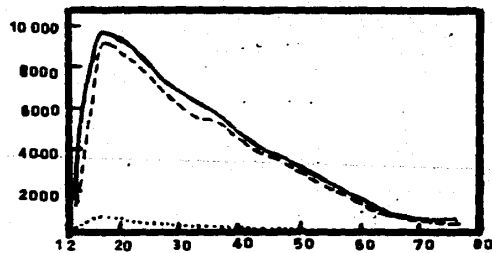

REGION 5

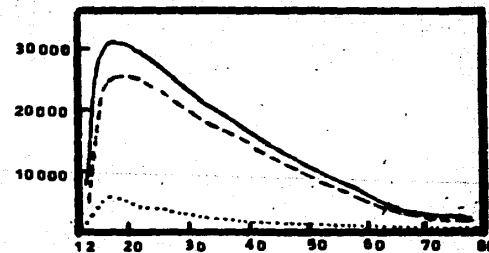

REGION 6

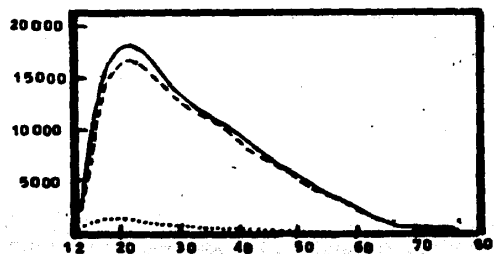

REGION 7

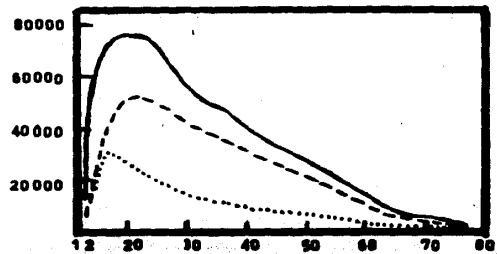

REGION 8

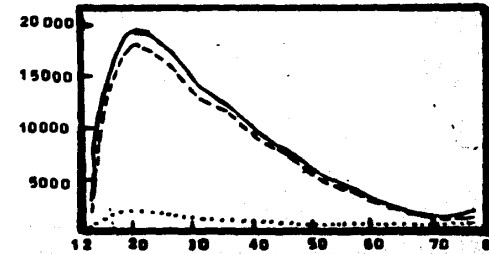

COMERCIO AL POR MAYOR Y AL POR MENOR, RESTAURANTES Y HOTELES 1980

MEXICO

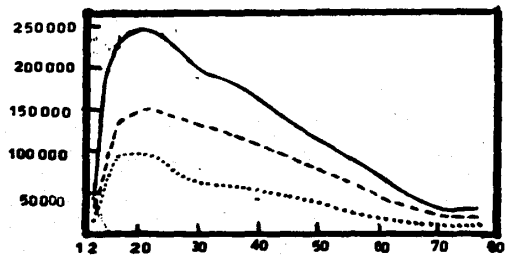

REGION 1

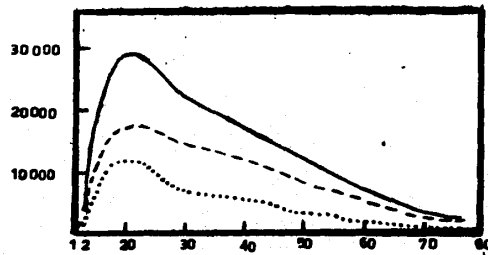

REGION 2

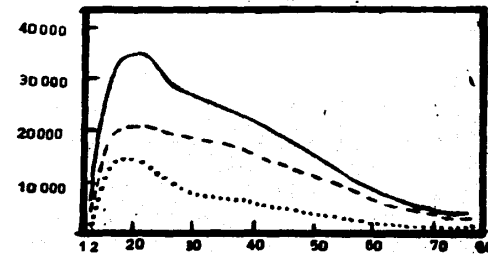

REGION 3

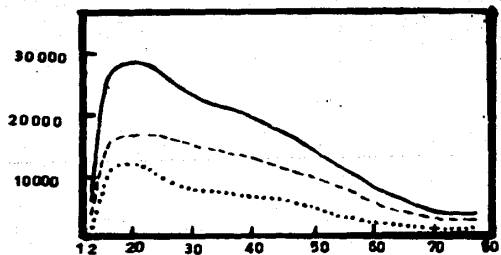

REGION 4

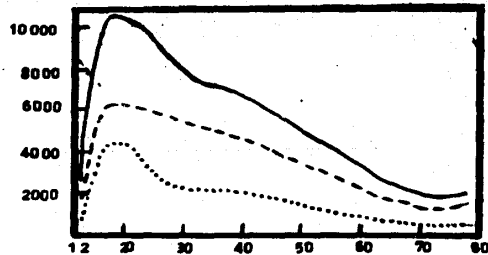

REGION 5

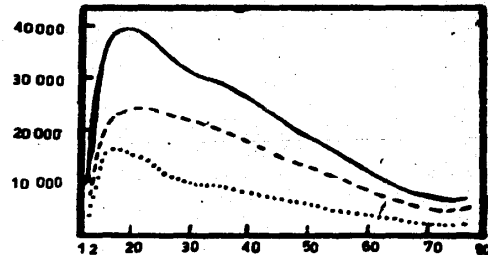

REGION 6

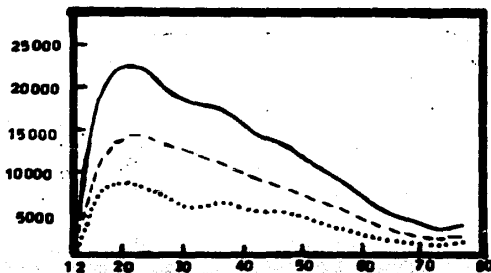

REGION 7

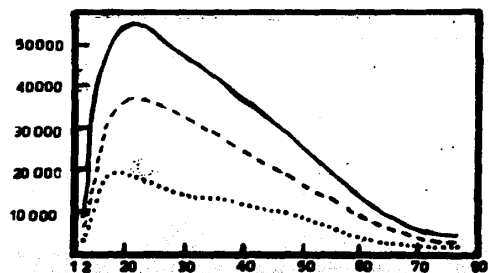

REGION 8

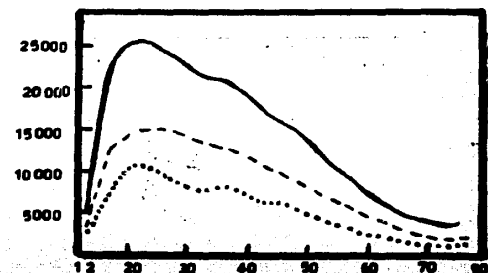

TRANSPORTE, ALMACENAMIENTO Y COMUNICACIONES 1980

MEXICO

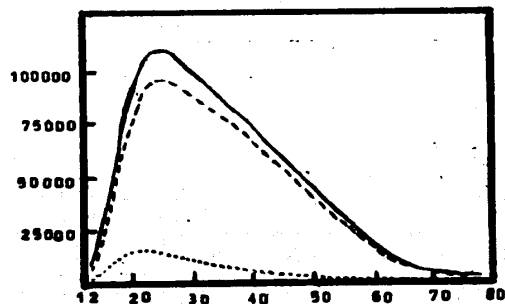

REGION 1

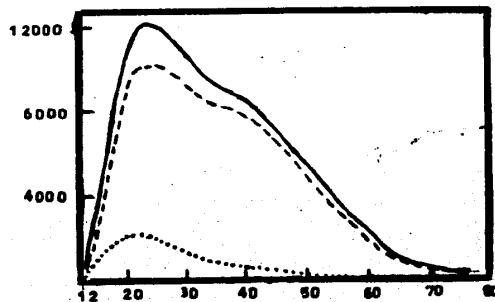

REGION 2

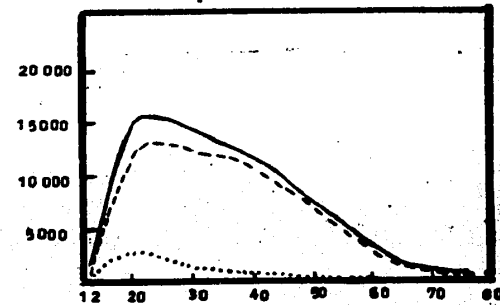

REGION 3

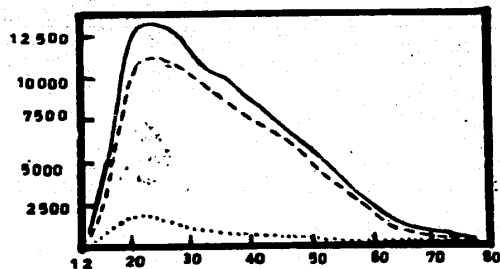

REGION 4

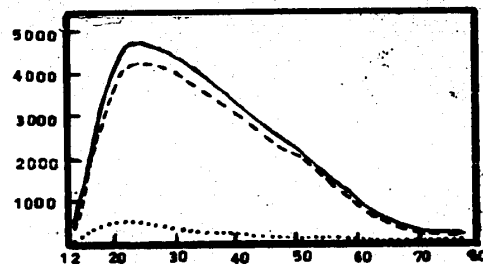

REGION 5

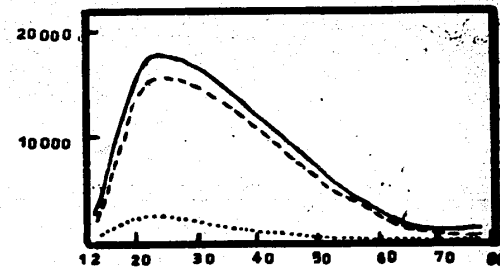

REGION 6

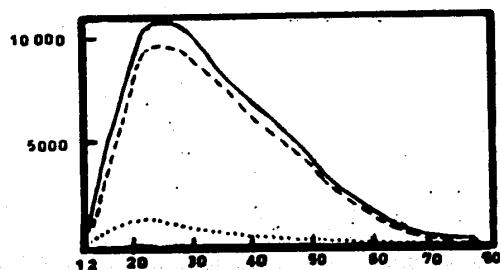

REGION 7

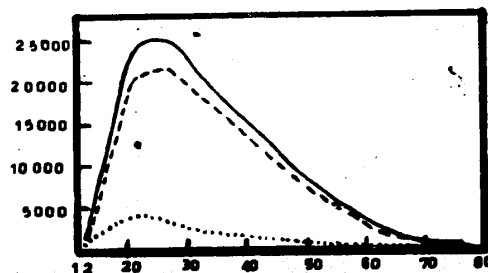

REGION 8

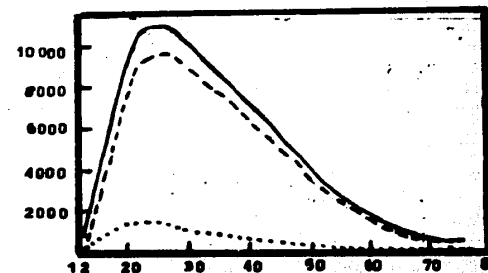

ESTABLECIMIENTOS FINANCIEROS, SEGUROS, BIENES INMUEBLES, ETC 1980

MEXICO

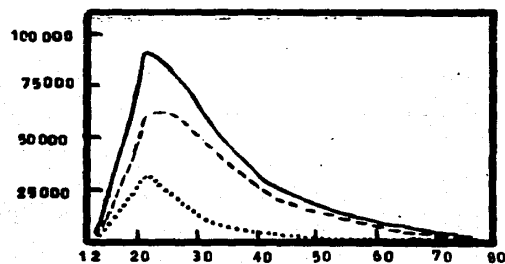

REGION 1

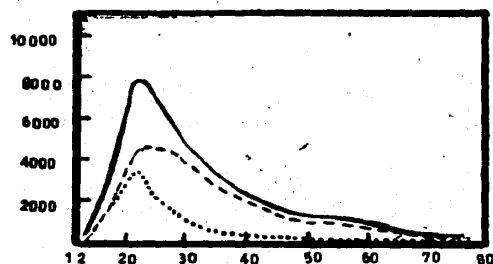

REGION 2

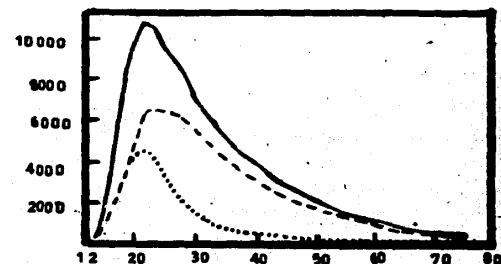

REGION 3

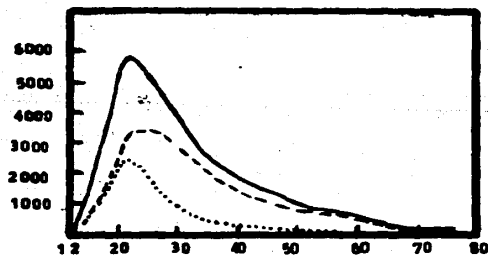

REGION 4

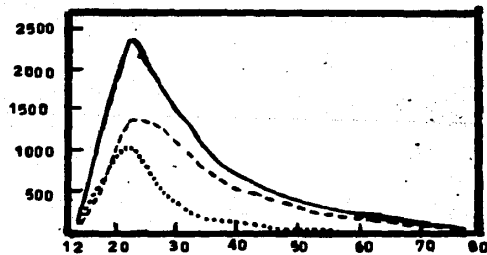

REGION 5

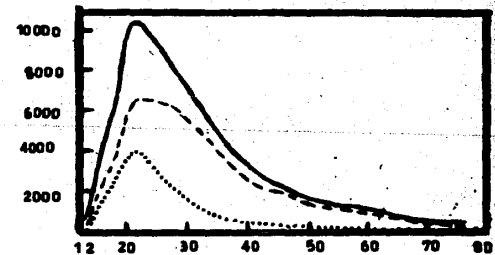

REGION 6

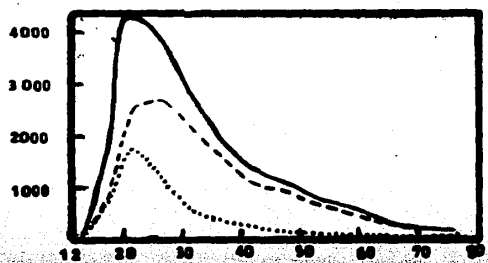

REGION 7

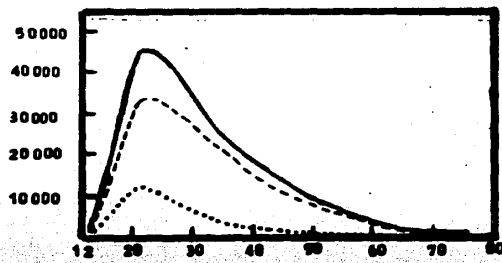

REGION 8

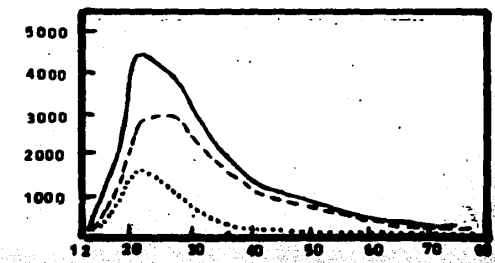

SERVICIOS COMUNALES, SOCIALES Y PERSONALES 1980

MEXICO

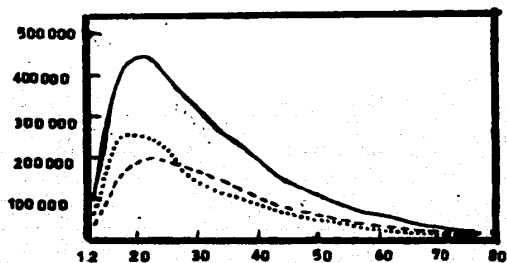

REGION 1

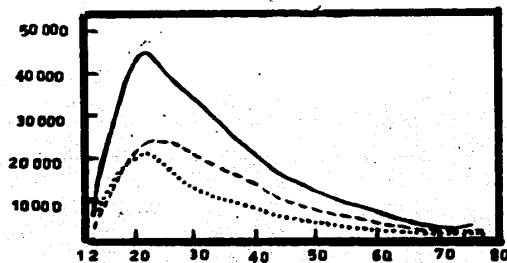

REGION 2

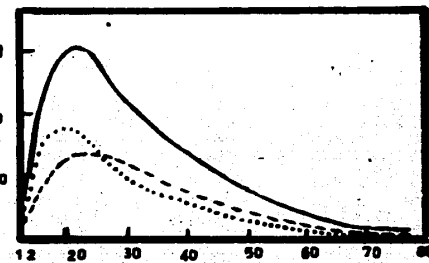

REGION 3

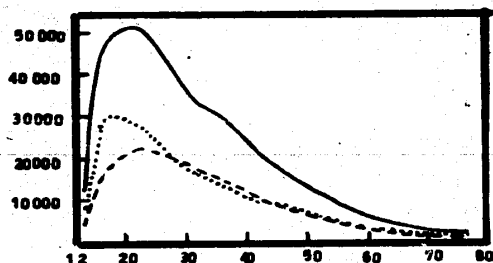

REGION 4

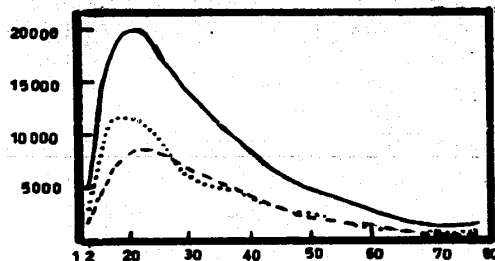

REGION 5

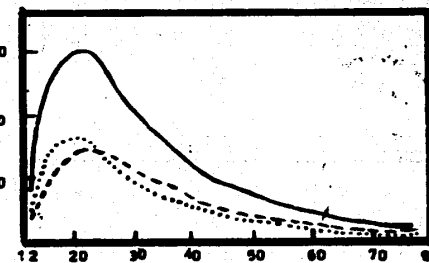

REGION 6

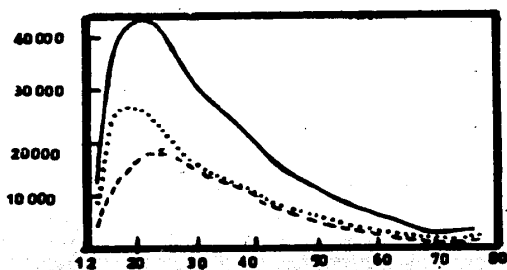

REGION 7

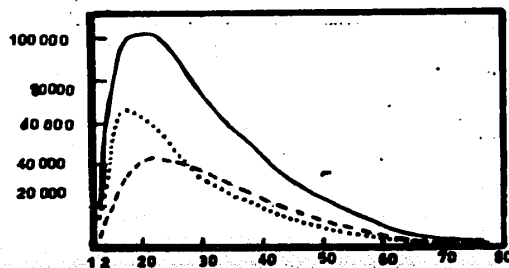

REGION 8

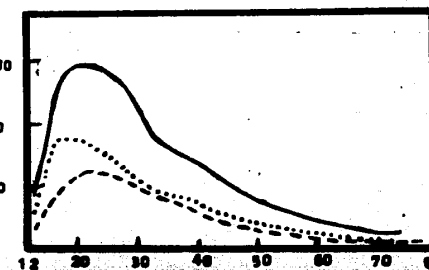

GRAFICA 3-1

- 84 -

DISTRIBUCION PORCENTUAL POR GRUPO DE EDAD DENTRO DE CADA RAMA (1980)

RAMA DE ACTIVIDADES ECONOMICAS

ENTIDAD FEDERATI- VA SEXO Y GRUPOS QUINQUE- NALES DE EDAD	POBLA- CION ECO- NOMICA- MENTE ACTIVA	AGRI- CULTU- RA, GA- NADE- RIA, CA- ZA, SIL- VICUL- TURA Y PESCA	EXPLO- TACION DE MI- NAS Y CANTE- RAS	INDUS- TRIAS MANU- FACTU- RERAS	ELEC- TRICI- DAD, GAS Y AGUA	CONS- TRUC- CION	COMER- CIO AL POR MA- YOR Y AL POR MENOR, RESTAU- RANTES Y HOTELES	TRANS- PORTE ALMA- CENA- Y COMU- NICA- CIONES	ESTABLE- CIMEN- TOS FI- NANCIE- ROS, SE- GUROS BIENES INMUE- BLES, ETC	SERVI- CIOS COMU- NALES, SOCIA- LES Y PERSO- NALES	ACTIVI- DADES INSUFI- CIENTE- MENTE ESPE- CIFICA- DAS
REGION 1	100.00%	100.00%	100.00%	100.00%	100.00%	100.00%	100.00%	100.00%	100.00%	100.00%	100.00%
12-14	2.57%	3.35%	0.90%	2.52%	0.54%	1.92%	2.46%	1.17%	0.71%	2.50%	2.37%
15-19	14.02%	12.49%	10.46%	18.03%	7.88%	13.32%	13.92%	10.59%	13.44%	13.44%	14.77%
20-24	17.35%	12.16%	15.33%	20.01%	18.89%	16.24%	15.65%	16.05%	24.79%	19.29%	20.04%
25-29	13.88%	10.69%	14.74%	14.59%	17.64%	14.12%	12.79%	15.47%	18.99%	16.29%	14.85%
30-34	11.14%	9.56%	11.83%	11.00%	15.01%	11.76%	11.20%	13.11%	13.21%	12.84%	11.17%
35-39	9.79%	9.86%	10.20%	9.15%	11.92%	10.47%	10.16%	11.89%	9.21%	10.35%	9.29%
40-44	8.08%	9.03%	8.97%	7.05%	9.99%	8.84%	8.81%	10.47%	6.27%	7.55%	7.39%
45-49	6.49%	7.89%	7.71%	5.41%	7.61%	7.24%	7.10%	8.49%	4.36%	5.42%	5.80%
50-54	5.23%	6.81%	6.23%	4.28%	4.53%	5.88%	5.67%	5.90%	3.61%	4.22%	4.58%
55-59	4.09%	5.71%	5.34%	3.17%	2.66%	4.47%	4.46%	4.00%	2.97%	3.10%	3.53%
60-64	2.90%	4.46%	3.87%	2.06%	1.67%	2.66%	3.10%	2.07%	2.12%	2.13%	2.52%
65-69	1.98%	3.33%	2.17%	1.29%	0.93%	1.60%	2.16%	1.09%	1.45%	1.32%	1.66%
70-74	1.29%	2.35%	1.14%	0.76%	0.38%	0.87%	1.34%	0.66%	0.84%	0.85%	1.07%
75-+	1.18%	2.30%	1.10%	0.68%	0.34%	0.61%	1.17%	0.50%	0.86%	0.70%	0.96%
HOMBRES	100.00%	100.00%	100.00%	100.00%	100.00%	100.00%	100.00%	100.00%	100.00%	100.00%	100.00%
12-14	2.41%	3.02%	0.84%	2.46%	0.51%	1.68%	2.63%	0.97%	0.67%	2.23%	2.20%
15-19	12.65%	12.00%	10.27%	15.81%	7.64%	12.83%	12.18%	8.02%	7.39%	11.19%	13.55%
20-24	15.75%	12.15%	14.64%	18.60%	16.78%	15.91%	14.03%	15.02%	19.65%	17.41%	17.96%
25-29	13.65%	10.72%	14.72%	14.61%	18.08%	14.10%	12.60%	15.07%	19.14%	16.71%	14.68%
30-34	11.42%	9.62%	11.77%	11.59%	15.05%	11.77%	11.56%	13.25%	15.01%	13.75%	11.61%
35-39	10.23%	9.93%	10.22%	9.79%	11.93%	10.68%	10.40%	12.35%	10.74%	11.23%	9.84%
40-44	8.60%	9.15%	9.13%	7.62%	10.58%	9.06%	9.11%	11.08%	7.52%	8.15%	7.99%
45-49	6.99%	8.01%	7.77%	5.93%	8.16%	7.43%	7.51%	9.14%	5.16%	5.84%	6.34%
50-54	5.69%	6.94%	6.46%	4.75%	4.89%	6.05%	6.07%	6.35%	4.50%	4.61%	5.05%
55-59	4.54%	5.85%	5.60%	3.54%	2.73%	4.61%	5.01%	4.27%	3.72%	3.51%	3.98%
60-64	3.19%	4.55%	4.04%	2.30%	1.84%	2.75%	3.50%	2.18%	2.68%	2.31%	2.79%
65-69	2.17%	3.40%	2.29%	1.43%	1.00%	1.65%	2.43%	1.12%	1.84%	1.42%	1.83%
70-74	1.42%	2.37%	1.20%	0.85%	0.44%	0.88%	1.58%	0.67%	1.00%	0.92%	1.17%
75-+	1.28%	2.30%	1.06%	0.73%	0.35%	0.61%	1.41%	0.51%	0.98%	0.71%	1.01%
MUJERES	100.00%	100.00%	100.00%	100.00%	100.00%	100.00%	100.00%	100.00%	100.00%	100.00%	100.00%
12-14	3.05%	5.96%	1.65%	2.69%	0.74%	4.35%	2.14%	2.50%	0.80%	2.87%	2.78%
15-19	18.10%	16.45%	13.02%	24.34%	9.35%	18.36%	17.35%	16.60%	18.57%	16.62%	17.63%
20-24	22.11%	12.24%	24.59%	24.03%	32.34%	19.67%	18.83%	23.04%	37.62%	21.95%	24.89%
25-29	14.55%	10.46%	15.08%	14.55%	14.84%	14.34%	13.16%	18.20%	18.62%	15.69%	15.24%
30-34	10.32%	9.09%	12.60%	9.33%	14.69%	11.65%	10.50%	12.15%	8.71%	11.55%	10.13%
35-39	8.50%	9.27%	9.92%	7.35%	11.87%	8.37%	9.69%	8.78%	5.40%	9.09%	8.01%
40-44	6.55%	8.10%	6.82%	5.41%	6.23%	6.50%	8.22%	6.36%	3.15%	6.70%	5.99%
45-49	4.98%	6.95%	7.02%	3.92%	4.15%	5.32%	6.30%	4.12%	2.38%	4.82%	4.54%
50-54	3.85%	5.84%	3.10%	2.93%	2.23%	4.16%	4.88%	2.83%	1.41%	3.67%	3.48%
55-59	2.75%	4.54%	1.86%	2.11%	2.23%	3.04%	3.39%	2.19%	1.12%	2.53%	2.47%
60-64	2.04%	3.70%	1.65%	1.37%	0.59%	1.73%	2.31%	1.36%	0.72%	1.87%	1.91%
65-69	1.38%	2.84%	0.62%	0.91%	0.45%	1.08%	1.64%	0.89%	0.47%	1.18%	1.24%
70-74	0.91%	2.19%	0.41%	0.51%	0.00%	0.81%	0.87%	0.55%	0.46%	0.76%	0.84%
75-+	0.90%	2.38%	1.65%	0.54%	0.30%	0.63%	0.71%	0.44%	0.57%	0.69%	0.85%

DISTRIBUCION PORCENTUAL POR GRUPO DE EDAD DENTRO DE CADA RAMA (1980)

ENTIDAD FEDERATI- VA SEXO Y GRUPOS QUINQUE- NALES DE EDAD	RAMA DE ACTIVIDADES ECONOMICAS										
	POBLA- CION ECO- NOMICA- MENTE ACTIVA	AGRI- CULTU- RA, GA- NADE- RIA, CA- ZA, SIL- VICUL- TURA Y PESCA	EXPLO- TACION DE MI- NAS Y CANTE- RAS	INDUS- TRIAS MANU- FACTU- RERAS	ELEC- TRICI- DAD, GAS Y AGUA	CONS- TRUC- CION	COMER- CIO AL POR MA- YOR Y AL POR MENOR, RESTAU- RANTES Y HOTELES	TRANS- PORTE ALMA- CENA- MIENTO Y COMU- NICA- CIONES	ESTABLE- CIMIENTOS FI- NANCIE- ROS, SE- GUROS BIENES INMUE- BLES, ETC	SERVI- CIOS COMU- NALES, SOCIA- LES Y PERSO- NALES	ACTIVI- DADES INSUFI- CIENTE- MENTE ZESPE- CIFICA- DAS
REGION 2	100.00%	100.00%	100.00%	100.00%	100.00%	100.00%	100.00%	100.00%	100.00%	100.00%	100.00%
12-14	2.79%	4.40%	1.40%	1.84%	0.32%	2.35%	2.52%	1.12%	0.51%	3.52%	2.43%
15-19	15.44%	13.98%	11.50%	17.49%	10.50%	16.40%	14.32%	9.49%	10.13%	16.13%	15.63%
20-24	17.70%	11.52%	17.14%	21.65%	16.22%	15.86%	14.84%	15.30%	23.44%	18.93%	19.93%
25-29	13.54%	9.50%	14.64%	15.51%	16.50%	12.63%	12.16%	14.08%	18.99%	15.09%	14.29%
30-34	11.01%	9.05%	12.50%	11.80%	13.16%	11.10%	10.95%	13.21%	13.06%	12.10%	10.82%
35-39	9.56%	9.38%	10.15%	9.31%	12.31%	10.21%	10.13%	12.37%	9.50%	9.66%	9.10%
40-44	7.99%	8.88%	9.06%	7.17%	10.91%	8.86%	8.74%	10.61%	7.02%	7.31%	7.56%
45-49	6.35%	7.82%	7.77%	5.15%	7.81%	7.12%	7.25%	8.54%	5.11%	5.37%	5.94%
50-54	5.05%	6.86%	5.86%	3.92%	5.35%	5.63%	5.84%	6.07%	3.98%	4.10%	4.66%
55-59	3.81%	5.53%	4.22%	2.80%	3.13%	4.22%	4.66%	4.00%	3.14%	2.92%	3.50%
60-64	2.47%	4.23%	2.54%	1.43%	1.65%	2.38%	3.10%	2.03%	2.07%	1.90%	2.25%
65-69	1.82%	3.43%	1.52%	0.92%	0.80%	1.57%	2.37%	1.16%	1.41%	1.36%	1.66%
70-74	1.29%	2.77%	1.02%	0.55%	0.89%	0.95%	1.61%	0.66%	0.94%	0.86%	1.16%
75-+	1.18%	2.65%	0.68%	0.46%	0.44%	0.70%	1.49%	0.56%	0.71%	0.74%	1.09%
HOMBRES	100.00%	100.00%	100.00%	100.00%	100.00%	100.00%	100.00%	100.00%	100.00%	100.00%	100.00%
12-14	2.63%	4.26%	1.28%	1.72%	0.37%	2.06%	2.66%	0.98%	0.52%	2.84%	2.25%
15-19	13.65%	13.99%	11.01%	14.60%	9.78%	15.70%	12.14%	8.20%	6.70%	12.09%	14.16%
20-24	15.97%	11.50%	16.56%	19.85%	15.42%	15.67%	12.98%	14.26%	19.07%	16.55%	17.97%
25-29	13.37%	9.39%	14.69%	15.95%	16.22%	12.57%	11.97%	14.57%	18.90%	15.51%	14.27%
30-34	11.43%	8.99%	12.64%	12.73%	13.07%	11.24%	11.35%	13.45%	14.60%	13.43%	11.40%
35-39	10.11%	9.34%	10.29%	10.24%	12.70%	10.38%	10.53%	12.91%	10.99%	10.85%	9.65%
40-44	8.60%	8.89%	9.20%	7.97%	11.38%	9.08%	9.19%	11.21%	8.07%	8.37%	8.16%
45-49	6.90%	7.84%	8.05%	5.76%	8.43%	7.33%	7.68%	9.09%	6.05%	6.24%	6.44%
50-54	5.55%	6.91%	6.03%	4.40%	5.57%	5.80%	6.35%	6.49%	4.88%	4.75%	5.10%
55-59	4.25%	5.62%	4.37%	3.15%	3.43%	4.39%	5.22%	4.26%	3.83%	3.52%	3.89%
60-64	2.75%	4.28%	2.55%	1.57%	1.71%	2.48%	3.54%	2.12%	2.57%	2.30%	2.47%
65-69	2.03%	3.48%	1.59%	0.99%	0.86%	1.62%	2.76%	1.20%	1.77%	1.64%	1.82%
70-74	1.45%	2.82%	1.07%	0.59%	0.63%	0.97%	1.89%	0.69%	1.18%	1.07%	1.28%
75-+	1.30%	2.68%	0.68%	0.49%	0.44%	0.70%	1.74%	0.57%	0.86%	0.85%	1.14%
MUJERES	100.00%	100.00%	100.00%	100.00%	100.00%	100.00%	100.00%	100.00%	100.00%	100.00%	100.00%
12-14	3.27%	5.74%	2.93%	2.24%	0.00%	5.42%	2.21%	2.06%	0.47%	4.22%	2.85%
15-19	20.58%	13.87%	17.52%	27.76%	15.34%	23.86%	19.11%	18.56%	19.10%	20.30%	18.91%
20-24	22.67%	11.77%	24.27%	28.06%	21.57%	17.95%	18.91%	22.60%	34.84%	21.39%	24.31%
25-29	14.01%	10.59%	14.04%	13.94%	18.40%	13.29%	12.58%	17.04%	19.22%	14.66%	14.34%
30-34	9.78%	9.64%	10.77%	8.52%	13.80%	9.56%	10.09%	11.53%	9.03%	10.73%	9.53%
35-39	7.98%	9.73%	8.52%	6.00%	9.71%	8.35%	9.25%	8.56%	5.59%	8.44%	7.86%
40-44	6.24%	8.85%	7.36%	4.34%	7.77%	6.54%	7.77%	6.36%	4.25%	6.22%	6.21%
45-49	4.74%	7.63%	4.29%	2.98%	3.68%	4.92%	6.31%	4.69%	2.63%	4.46%	4.81%
50-54	3.63%	6.40%	3.68%	2.24%	3.89%	3.82%	4.75%	3.13%	1.62%	3.43%	3.68%
55-59	2.54%	4.58%	2.39%	1.57%	1.12%	2.52%	3.44%	2.22%	1.35%	2.30%	2.61%
60-64	1.69%	3.68%	2.45%	0.92%	1.23%	1.36%	2.15%	1.35%	0.77%	1.49%	1.77%
65-69	1.24%	2.99%	0.61%	0.67%	0.41%	1.06%	1.52%	0.92%	0.49%	1.08%	1.29%
70-74	0.81%	2.22%	0.48%	0.40%	2.66%	0.66%	0.98%	0.48%	0.30%	0.65%	0.88%
75-+	0.83%	2.32%	0.68%	0.36%	0.41%	0.68%	0.93%	0.50%	0.33%	0.63%	0.96%

DISTRIBUCION PORCENTUAL POR GRUPO DE EDAD DENTRO DE CADA RAMA (1980)

ENTIDAD FEDERATI- VA SEXO Y GRUPOS QUINQUE- NALES DE EDAD	RAMA DE ACTIVIDADES ECONOMICAS										
	POBLA- CION ECO- NOMICA- MENTE ACTIVA	AGRI- CULTU- RA, GA- NADE- RIA, CA- ZA, SIL- VICUL- TURA Y PESCA	EXPLO- TACION DE MI- NAS Y CANTE- RAS	INDUS- TRIAS MANU- FACTU- RERAS	ELEC- TRICI- DAD, GAS Y AGUA	CONS- TRUC- CION	COMER- CIO AL POR MA- YOR Y AL POR MENOR, RESTAU- RANTES Y HOTELES	TRANS- PORTE ALMA- CENA- MIENTO Y COMU- NICACI- ONES	ESTABLE- CIMIENTOS FI- NANCIE- ROS, SE- GUROS BIENES INMUE- BLES, ETC	SERVI- CIOS COMU- NALES, SOCIA- LES Y PERSONA- NALES	ACTIVI- DADES INSUFI- CIENTE- MENTE RESPE- CTO A
REGION 3	100.00%	100.00%	100.00%	100.00%	100.00%	100.00%	100.00%	100.00%	100.00%	100.00%	100.00%
12-14	3.83%	5.06%	0.88%	2.13%	1.25%	2.47%	3.13%	1.19%	0.78%	4.44%	3.48%
15-19	14.03%	13.77%	7.95%	13.89%	7.73%	15.06%	13.25%	8.19%	9.81%	16.30%	14.05%
20-24	15.62%	12.46%	15.25%	18.34%	18.16%	17.39%	13.73%	16.08%	23.66%	17.48%	17.52%
25-29	13.26%	11.04%	15.39%	14.91%	16.97%	14.32%	12.02%	15.77%	18.99%	14.44%	14.54%
30-34	10.91%	9.61%	13.51%	11.88%	14.34%	11.59%	10.86%	13.74%	13.10%	11.72%	11.30%
35-39	10.03%	10.06%	11.66%	10.18%	12.43%	10.42%	10.10%	12.09%	9.16%	9.78%	9.80%
40-44	8.26%	8.51%	11.29%	8.29%	10.39%	8.62%	9.03%	10.19%	6.50%	7.28%	7.92%
45-49	6.82%	7.41%	10.02%	6.56%	7.10%	6.84%	7.80%	8.34%	5.23%	5.67%	6.30%
50-54	5.33%	5.98%	6.76%	5.05%	5.12%	5.04%	6.39%	6.00%	4.05%	4.21%	4.86%
55-59	3.98%	4.72%	3.66%	3.69%	2.92%	3.68%	4.64%	3.97%	3.22%	3.04%	3.53%
60-64	2.75%	3.68%	1.73%	1.97%	1.49%	1.93%	3.18%	1.94%	2.00%	2.05%	2.42%
65-69	1.99%	2.76%	0.82%	1.31%	1.00%	1.25%	2.45%	1.13%	1.58%	1.47%	1.69%
70-74	1.48%	2.27%	0.56%	0.83%	0.56%	0.69%	1.67%	0.71%	0.95%	1.03%	1.20%
75+	1.69%	2.68%	0.52%	0.94%	0.53%	0.70%	1.75%	0.66%	0.97%	1.10%	1.39%
HOMBRES	100.00%	100.00%	100.00%	100.00%	100.00%	100.00%	100.00%	100.00%	100.00%	100.00%	100.00%
12-14	3.64%	4.94%	0.72%	1.94%	1.15%	2.21%	3.16%	1.07%	0.69%	3.52%	3.26%
15-19	13.27%	13.96%	7.60%	12.67%	7.17%	14.50%	11.96%	7.59%	6.99%	13.06%	13.46%
20-24	14.85%	12.53%	14.50%	17.57%	17.99%	17.18%	12.65%	15.54%	19.40%	16.67%	16.56%
25-29	13.15%	10.97%	15.18%	15.02%	16.55%	14.44%	11.95%	15.57%	19.08%	15.40%	14.55%
30-34	11.08%	9.59%	13.69%	12.27%	13.99%	11.74%	11.01%	13.90%	14.71%	12.92%	11.67%
35-39	10.26%	10.00%	11.91%	10.54%	12.53%	10.52%	10.19%	12.37%	10.57%	10.70%	10.05%
40-44	8.55%	8.48%	11.71%	8.63%	10.89%	8.83%	9.21%	10.48%	7.39%	8.07%	8.22%
45-49	7.06%	7.35%	10.39%	6.84%	7.32%	7.01%	7.97%	8.67%	5.90%	5.99%	6.53%
50-54	5.59%	5.98%	6.92%	5.34%	5.58%	5.18%	6.83%	6.25%	4.80%	4.50%	5.11%
55-59	4.25%	4.77%	3.74%	3.97%	3.13%	3.82%	5.10%	4.11%	3.88%	3.39%	3.77%
60-64	2.88%	3.67%	1.77%	2.02%	1.52%	1.97%	3.44%	2.02%	2.45%	2.11%	2.51%
65-69	2.09%	2.78%	0.84%	1.38%	1.03%	1.24%	2.69%	1.11%	1.92%	1.55%	1.74%
70-74	1.57%	2.29%	0.54%	0.87%	0.55%	0.70%	1.89%	0.70%	1.13%	1.06%	1.21%
75+	1.76%	2.67%	0.52%	0.95%	0.59%	0.65%	1.95%	0.62%	1.10%	1.06%	1.36%
MUJERES	100.00%	100.00%	100.00%	100.00%	100.00%	100.00%	100.00%	100.00%	100.00%	100.00%	100.00%
12-14	4.38%	5.92%	2.33%	2.91%	1.89%	5.08%	3.09%	2.20%	1.01%	5.22%	3.93%
15-19	16.26%	12.41%	11.06%	18.90%	11.11%	20.78%	15.58%	13.17%	16.49%	19.06%	15.26%
20-24	17.88%	11.94%	21.80%	21.50%	19.15%	19.60%	15.67%	20.59%	33.77%	18.17%	19.49%
25-29	13.59%	11.52%	17.14%	14.50%	19.50%	13.05%	12.15%	17.39%	18.77%	13.62%	14.53%
30-34	10.43%	9.73%	11.90%	10.31%	16.43%	10.13%	10.57%	12.38%	9.28%	10.70%	10.54%
35-39	9.38%	10.48%	9.48%	8.72%	11.82%	9.37%	9.95%	9.82%	5.80%	9.00%	9.30%
40-44	7.42%	8.74%	7.65%	6.94%	7.45%	6.40%	8.71%	7.80%	4.40%	6.59%	7.29%
45-49	6.14%	7.80%	6.82%	5.44%	5.79%	5.08%	7.49%	5.62%	3.65%	5.40%	5.83%
50-54	4.56%	5.95%	5.41%	3.89%	2.36%	3.69%	5.60%	3.94%	2.25%	3.96%	4.36%
55-59	3.18%	4.38%	3.00%	2.54%	1.65%	2.23%	3.80%	2.81%	1.65%	2.74%	3.03%
60-64	2.37%	3.70%	1.41%	1.73%	1.30%	1.51%	2.72%	1.21%	0.96%	1.99%	2.23%
65-69	1.68%	2.59%	0.67%	1.05%	0.83%	1.28%	2.01%	1.35%	0.78%	1.39%	1.57%
70-74	1.23%	2.07%	0.75%	0.69%	0.59%	0.57%	1.29%	0.74%	0.53%	1.01%	1.18%
75+	1.50%	2.77%	0.58%	0.87%	0.12%	1.23%	1.38%	0.97%	0.66%	1.13%	1.46%

DISTRIBUCION PORCENTUAL POR GRUPO DE EDAD DENTRO DE CADA RAMA (1980)

ENTIDAD FEDERATI- VA SEXO Y GRUPOS QUINQUE- NALES DE EDAD	POBLA- CION ECO- NOMICA- MENTE ACTIVA	RAMA DE ACTIVIDADES ECONOMICAS									
		AGRI- CULTU- RA, GA- NADE- RIA, CA- ZA, SIL- VICUL- TURA Y PESCA	EXPLO- TACION DE MI- NAS Y CANTE- RAS	INDUS- TRIAS MANU- FACTU- RERAS	ELEC- TRICI- DAD, GAS Y AGUA	CONS- TRUC- CION	COMER- CIO AL POR MA- YOR Y AL POR MENOR, RESTAU- RANTES Y HOTELES	TRANS- PORTE ALMA- CENA- MIENTO Y COMU- NICA- CIONES	ESTABLE- CIMIENTOS FI- NANCIE- ROS, SE- GUROS BIENES INMUE- BLES, ETC	SERVI- CIOS COMU- NALES, SOCIA- LES Y PERSONA- NALES	ACTIVI- DADES INSUFI- CIENTE- MENTE ESPE- CIFICA- DAS
REGION 4	100.00%	100.00%	100.00%	100.00%	100.00%	100.00%	100.00%	100.00%	100.00%	100.00%	100.00%
12-14	4.43%	4.96%	1.92%	3.67%	1.88%	3.06%	3.35%	1.38%	0.71%	4.54%	4.83%
15-19	15.92%	15.01%	11.94%	18.40%	9.57%	17.61%	13.78%	9.25%	11.22%	16.72%	16.90%
20-24	15.25%	11.89%	15.17%	18.83%	13.33%	16.36%	13.69%	15.26%	24.61%	18.28%	17.35%
25-29	12.03%	9.75%	14.00%	13.40%	18.04%	13.31%	11.28%	15.15%	18.75%	14.44%	13.09%
30-34	9.92%	8.76%	11.88%	10.64%	12.24%	10.86%	10.01%	13.67%	12.30%	11.22%	10.03%
35-39	9.07%	8.91%	11.44%	8.77%	13.88%	10.21%	9.47%	11.87%	8.40%	9.24%	8.64%
40-44	7.70%	8.34%	9.62%	6.76%	10.35%	7.70%	8.35%	9.94%	6.43%	6.81%	7.08%
45-49	6.62%	7.62%	8.18%	5.50%	7.06%	6.64%	7.39%	7.88%	4.66%	5.20%	5.91%
50-54	5.48%	6.58%	5.92%	4.46%	4.78%	4.98%	6.07%	6.49%	3.76%	4.11%	4.78%
55-59	4.30%	5.32%	4.18%	3.41%	3.53%	3.69%	5.14%	4.32%	2.80%	3.15%	3.67%
60-64	2.94%	3.84%	2.21%	2.18%	2.04%	2.20%	3.58%	2.09%	2.17%	2.17%	2.44%
65-69	2.32%	3.13%	1.63%	1.56%	1.25%	1.47%	2.98%	1.21%	1.68%	1.62%	1.94%
70-74	1.90%	2.73%	1.06%	1.16%	1.33%	0.98%	2.33%	0.68%	1.34%	1.18%	1.56%
75+	2.14%	3.16%	0.84%	1.27%	0.71%	0.93%	2.57%	0.82%	1.17%	1.33%	1.78%
HOMBRES	100.00%	100.00%	100.00%	100.00%	100.00%	100.00%	100.00%	100.00%	100.00%	100.00%	100.00%
12-14	4.22%	4.83%	1.83%	3.49%	1.41%	2.78%	3.43%	1.23%	0.70%	3.52%	4.59%
15-19	15.17%	15.09%	11.59%	16.30%	9.27%	17.31%	12.06%	8.76%	7.67%	13.48%	16.57%
20-24	14.34%	11.96%	15.01%	17.91%	12.97%	16.31%	12.16%	14.83%	19.81%	17.19%	16.47%
25-29	11.90%	9.73%	14.12%	13.71%	17.21%	13.34%	11.54%	15.00%	19.10%	15.51%	13.19%
30-34	10.07%	8.75%	11.90%	11.16%	12.00%	10.98%	10.46%	13.82%	13.74%	12.70%	10.33%
35-39	9.26%	8.83%	11.60%	9.28%	13.77%	10.30%	9.72%	12.03%	9.61%	10.27%	8.84%
40-44	8.00%	8.32%	9.75%	7.29%	11.39%	7.88%	8.69%	10.22%	7.34%	7.54%	7.31%
45-49	6.88%	7.61%	8.27%	5.86%	7.41%	6.69%	7.51%	8.15%	5.77%	5.41%	6.02%
50-54	5.74%	6.58%	6.03%	4.78%	5.21%	5.09%	6.37%	6.67%	4.34%	4.33%	4.92%
55-59	4.58%	5.36%	4.22%	3.72%	3.80%	3.75%	5.51%	4.47%	3.53%	3.46%	3.86%
60-64	3.12%	3.87%	2.29%	2.30%	2.29%	2.22%	3.91%	2.16%	2.74%	2.37%	2.52%
65-69	2.45%	3.16%	1.59%	1.66%	1.41%	1.49%	3.22%	1.17%	2.28%	1.73%	1.98%
70-74	2.02%	2.74%	0.99%	1.21%	1.15%	0.99%	2.56%	0.67%	1.84%	1.23%	1.62%
75+	2.26%	3.17%	0.81%	1.34%	0.71%	0.89%	2.87%	0.80%	1.50%	1.26%	1.78%
MUJERES	100.00%	100.00%	100.00%	100.00%	100.00%	100.00%	100.00%	100.00%	100.00%	100.00%	100.00%
12-14	5.15%	6.55%	3.67%	4.24%	5.63%	7.13%	3.20%	2.96%	0.73%	5.43%	5.30%
15-19	18.45%	14.01%	18.92%	25.40%	11.97%	22.01%	17.25%	14.24%	19.25%	19.52%	17.59%
20-24	18.32%	11.08%	18.34%	21.88%	16.20%	17.11%	16.80%	19.64%	35.56%	19.23%	19.13%
25-29	12.48%	9.92%	11.78%	12.39%	24.65%	12.87%	10.74%	16.72%	17.95%	13.50%	12.88%
30-34	9.42%	8.92%	11.39%	8.92%	14.08%	9.20%	9.11%	12.08%	9.02%	9.95%	9.42%
35-39	8.40%	9.74%	8.30%	7.05%	14.79%	8.83%	8.98%	10.19%	5.66%	8.34%	8.23%
40-44	6.66%	8.59%	7.14%	5.03%	2.11%	4.99%	7.69%	7.08%	4.33%	6.19%	6.61%
45-49	5.73%	7.67%	6.37%	4.30%	4.23%	5.99%	7.15%	5.07%	2.13%	5.02%	5.67%
50-54	4.56%	6.63%	3.86%	3.38%	1.41%	3.44%	5.48%	4.56%	2.43%	3.92%	4.50%
55-59	3.36%	4.89%	3.28%	2.36%	1.41%	2.81%	4.37%	2.77%	1.13%	2.87%	3.28%
60-64	2.35%	3.55%	0.58%	1.77%	0.00%	1.89%	2.91%	1.39%	0.87%	2.00%	2.30%
65-69	1.87%	2.81%	2.32%	1.22%	0.00%	1.26%	2.50%	1.57%	0.33%	1.53%	1.86%
70-74	1.49%	2.67%	2.51%	1.00%	2.82%	0.97%	1.87%	0.73%	0.20%	1.12%	1.44%
75+	1.75%	2.96%	1.54%	1.05%	0.70%	1.52%	1.97%	0.99%	0.40%	1.39%	1.79%

DISTRIBUCION PORCENTUAL POR GRUPO DE EDAD DENTRO DE CADA RAMA (1980)

RAMA DE ACTIVIDADES ECONOMICAS

ENTIDAD FEDERATI- VA SEXO Y GRUPOS QUINQUE- NALES DE EDAD	POBLA- CION ECO- NOMICA- MENTE ACTIVA	AGRI- CULTU- RA, GA- NADE- RIA, CA- ZA, SIL- VICUL- TURA Y PESCA	EXPLO- TACION DE MI- NAS Y CANTE- RAS	INDUS- TRIAS MANU- FACTU- RERAS	ELEC- TRICI- DAD, GAS Y AGUA	CONS- TRUC- CION	COMER- CIO AL POR MA- YOR Y AL POR MENOR, RESTAU- RANTES Y HOTELES	TRANS- PORTE ALMA- CENA- MIENTO Y COMU- NICA- CIONES	ESTABLE- CIMIENTOS FI- NANCIE- ROS, SE- GUROS BIENES INMUE- BLES, ETC	SERVI- CIOS COMU- NALES, SOCIA- LES Y PERSONA- NALES	ACTIVI- DADES INSUFI- CIENTE MENTE JESPE- CIFICA- DAS
REGION 5	100.00%	100.00%	100.00%	100.00%	100.00%	100.00%	100.00%	100.00%	100.00%	100.00%	100.00%
12-14	5.22%	6.30%	6.04%	4.97%	2.76%	4.20%	3.58%	2.03%	1.28%	4.75%	5.50%
15-19	16.02%	14.90%	19.31%	19.12%	12.82%	16.34%	13.31%	9.30%	10.76%	16.01%	16.77%
20-24	15.77%	11.65%	16.24%	18.79%	17.54%	15.71%	13.46%	15.88%	23.39%	18.84%	17.15%
25-29	12.55%	9.59%	12.28%	13.89%	15.40%	13.62%	11.71%	15.83%	19.20%	14.95%	13.12%
30-34	10.24%	8.54%	10.13%	10.93%	13.53%	11.10%	10.56%	14.30%	14.06%	11.51%	10.19%
35-39	8.95%	8.57%	8.91%	8.81%	10.56%	9.82%	9.87%	12.18%	9.44%	8.92%	8.65%
40-44	7.31%	7.93%	6.84%	6.52%	8.62%	8.00%	8.37%	9.75%	6.03%	6.54%	6.85%
45-49	6.10%	7.18%	5.63%	4.99%	6.35%	6.37%	7.17%	7.48%	4.54%	5.05%	5.66%
50-54	5.00%	6.30%	4.58%	3.79%	4.81%	4.98%	6.10%	5.19%	3.32%	3.96%	4.59%
55-59	3.94%	5.20%	3.42%	3.00%	3.14%	3.71%	4.83%	3.62%	2.72%	3.06%	3.55%
60-64	3.00%	4.42%	2.29%	1.93%	1.83%	2.43%	3.77%	1.88%	2.05%	2.26%	2.64%
65-69	2.24%	3.39%	1.63%	1.35%	1.12%	1.67%	2.87%	1.10%	1.37%	1.70%	1.99%
70-74	1.74%	2.85%	1.30%	0.92%	0.77%	1.08%	2.10%	0.71%	0.87%	1.21%	1.56%
75+	1.92%	3.17%	1.41%	0.99%	0.70%	0.98%	2.30%	0.77%	0.95%	1.24%	1.76%
HOMBRES	100.00%	100.00%	100.00%	100.00%	100.00%	100.00%	100.00%	100.00%	100.00%	100.00%	100.00%
12-14	4.99%	6.08%	5.91%	4.82%	2.45%	3.63%	3.68%	1.86%	1.22%	4.36%	5.10%
15-19	15.04%	15.02%	17.03%	17.23%	11.02%	15.44%	11.60%	8.87%	8.74%	13.51%	16.02%
20-24	14.82%	11.73%	15.25%	17.93%	15.93%	15.59%	12.42%	15.32%	19.71%	17.41%	16.23%
25-29	12.52%	9.54%	12.85%	14.31%	16.10%	13.87%	11.80%	15.63%	19.01%	15.48%	13.34%
30-34	10.52%	8.50%	10.84%	11.55%	13.62%	11.46%	11.03%	14.43%	15.27%	12.54%	10.66%
35-39	9.26%	8.51%	9.56%	9.35%	11.47%	10.08%	10.11%	12.55%	10.76%	9.75%	8.99%
40-44	7.63%	7.89%	7.21%	6.93%	8.94%	8.25%	8.62%	10.13%	6.78%	7.09%	7.15%
45-49	6.37%	7.17%	5.99%	5.27%	7.06%	6.58%	7.34%	7.75%	5.17%	5.50%	5.86%
50-54	5.26%	6.31%	4.82%	4.04%	5.13%	5.14%	6.34%	5.33%	3.84%	4.28%	4.79%
55-59	4.20%	5.27%	3.65%	3.20%	3.55%	3.84%	5.16%	3.75%	3.23%	3.34%	3.74%
60-64	3.17%	4.46%	2.39%	2.04%	2.03%	2.46%	3.99%	1.90%	2.48%	2.38%	2.73%
65-69	2.37%	3.44%	1.70%	1.40%	1.24%	1.66%	3.12%	1.08%	1.66%	1.80%	2.06%
70-74	1.84%	2.88%	1.34%	0.94%	0.72%	1.07%	2.26%	0.69%	1.03%	1.28%	1.59%
75+	2.00%	3.20%	1.45%	0.99%	0.72%	0.93%	2.52%	0.71%	1.10%	1.28%	1.75%
MUJERES	100.00%	100.00%	100.00%	100.00%	100.00%	100.00%	100.00%	100.00%	100.00%	100.00%	100.00%
12-14	5.85%	7.95%	6.37%	5.43%	4.11%	7.83%	3.37%	3.42%	1.46%	5.16%	6.24%
15-19	18.64%	13.97%	25.18%	24.54%	20.78%	22.07%	16.79%	12.83%	16.46%	18.66%	18.23%
20-24	18.32%	11.03%	18.77%	21.26%	24.38%	16.49%	15.57%	20.46%	33.77%	20.35%	18.86%
25-29	12.63%	9.96%	10.83%	12.70%	12.41%	12.03%	11.52%	17.50%	19.73%	14.38%	12.71%
30-34	9.49%	8.89%	8.30%	9.13%	13.14%	8.84%	9.61%	13.22%	10.65%	10.42%	9.33%
35-39	8.13%	9.05%	7.23%	7.26%	6.68%	8.11%	9.37%	9.10%	5.70%	8.03%	8.02%
40-44	6.46%	8.17%	5.88%	5.34%	7.27%	6.38%	7.87%	6.56%	3.93%	5.95%	6.29%
45-49	5.35%	7.24%	4.71%	4.18%	3.30%	5.05%	6.82%	5.24%	2.78%	4.58%	5.28%
50-54	4.30%	6.22%	3.96%	3.08%	3.45%	3.97%	5.61%	3.97%	1.86%	3.63%	4.23%
55-59	3.24%	4.71%	2.81%	2.40%	1.40%	2.89%	4.16%	2.49%	1.29%	2.77%	3.19%
60-64	2.54%	4.17%	2.02%	1.60%	0.95%	2.23%	3.33%	1.73%	0.85%	2.13%	2.46%
65-69	1.88%	3.04%	1.46%	1.20%	0.59%	1.71%	2.37%	1.24%	0.53%	1.59%	1.87%
70-74	1.48%	2.58%	1.17%	0.88%	0.95%	1.13%	1.77%	0.90%	0.43%	1.15%	1.50%
75+	1.69%	3.03%	1.31%	0.99%	0.59%	1.28%	1.85%	1.33%	0.55%	1.20%	1.78%

DISTRIBUCION PORCENTUAL POR GRUPO DE EDAD DENTRO DE CADA RAMA (1980)

RAMA DE ACTIVIDADES ECONOMICAS

ENTIDAD FEDERATI- VA SEXO Y GRUPOS QUINQUE- NALES DE EDAD	POBLA- CION ECO- NOMICA- MENTE ACTIVA	AGRI- CULTU- RA, GA- NADE- RIA, CA- ZA, SIL- VICUL- TURA Y PESCA	EXPLD- TACION DE MI- NAS Y CANTE- RAS	INDUS- TRIAS MANU- FACTU- RERAS	ELEC- TRICI- DAD, GAS Y AGUA	CONS- TRUC- CION	COMER- CIO AL POR MA- YOR Y AL POR MENOR, RESTAU- RANTES Y HOTELES	TRANS- PORTE ALMA- CENA- MIENTO Y COMU- NICA- CIONES	ESTABLE- CIMIENTOS FI- NANCIE- ROS, SE- GUROS BIENES INMUE- BLES, ETC	SERVI- CIOS COMU- NICA- SIONES Y PERSONA- NALES	ACTIVI- DADES INSUFI- CIENTE- MENTE ESPE- CIFICA- DAS
REGION 6	100.00%	100.00%	100.00%	100.00%	100.00%	100.00%	100.00%	100.00%	100.00%	100.00%	100.00%
12-14	4.05%	4.69%	2.15%	2.60%	0.43%	2.46%	2.74%	1.21%	0.56%	5.10%	4.29%
15-19	14.30%	13.47%	11.94%	16.52%	6.85%	15.00%	11.95%	8.47%	7.09%	16.12%	14.86%
20-24	15.62%	11.93%	16.43%	20.64%	15.16%	17.55%	13.70%	16.80%	22.13%	17.83%	17.73%
25-29	12.98%	10.49%	15.17%	15.52%	17.59%	14.80%	12.17%	16.59%	19.82%	14.59%	14.11%
30-34	10.41%	8.95%	12.53%	11.63%	15.93%	12.02%	10.80%	14.56%	14.18%	11.29%	10.69%
35-39	9.56%	9.47%	10.95%	9.31%	13.14%	10.57%	10.33%	12.06%	10.03%	9.31%	9.28%
40-44	7.73%	8.25%	9.24%	6.85%	9.77%	8.15%	8.73%	9.56%	6.98%	6.90%	7.23%
45-49	6.74%	7.69%	7.38%	5.50%	8.97%	6.66%	7.96%	7.79%	5.76%	5.53%	6.06%
50-54	5.25%	6.33%	5.02%	4.04%	5.17%	4.69%	6.33%	5.27%	4.17%	4.11%	4.58%
55-59	4.24%	5.45%	3.66%	2.97%	2.68%	3.50%	5.13%	3.51%	3.33%	3.12%	3.57%
60-64	3.07%	4.23%	2.20%	1.73%	1.94%	1.89%	3.53%	1.95%	2.22%	2.28%	2.57%
65-69	2.21%	3.15%	1.43%	1.12%	1.09%	1.18%	2.58%	1.07%	1.55%	1.55%	1.85%
70-74	1.74%	2.66%	1.05%	0.73%	0.69%	0.75%	1.92%	0.66%	1.04%	1.13%	1.43%
75+	2.10%	3.25%	0.84%	0.85%	0.60%	0.79%	2.13%	0.69%	1.14%	1.35%	1.75%
HOMBRES	100.00%	100.00%	100.00%	100.00%	100.00%	100.00%	100.00%	100.00%	100.00%	100.00%	100.00%
12-14	3.69%	4.51%	2.06%	2.21%	0.29%	2.22%	2.78%	1.06%	0.47%	3.70%	3.86%
15-19	13.61%	13.65%	12.40%	14.37%	6.37%	14.76%	11.41%	8.02%	5.07%	12.75%	14.49%
20-24	15.09%	12.05%	17.01%	20.13%	13.69%	17.38%	13.63%	16.26%	18.01%	16.93%	17.36%
25-29	13.07%	10.51%	14.69%	16.24%	17.39%	14.85%	12.57%	16.56%	19.17%	15.97%	14.58%
30-34	10.71%	8.98%	12.71%	12.35%	15.73%	12.18%	11.46%	14.77%	15.36%	12.95%	11.28%
35-39	9.78%	9.42%	10.87%	9.84%	13.56%	10.73%	10.42%	12.36%	11.18%	10.17%	9.54%
40-44	7.97%	8.24%	8.91%	7.27%	10.37%	8.28%	8.66%	9.82%	7.76%	7.64%	7.39%
45-49	6.93%	7.65%	7.31%	5.77%	9.46%	6.75%	7.67%	8.01%	6.83%	5.91%	6.11%
50-54	5.43%	6.32%	5.07%	4.30%	5.62%	4.75%	6.20%	5.40%	5.04%	4.38%	4.59%
55-59	4.45%	5.47%	3.61%	3.19%	2.93%	3.55%	5.18%	3.58%	4.12%	3.50%	3.62%
60-64	3.14%	4.20%	2.18%	1.77%	2.08%	1.88%	3.54%	1.94%	2.64%	2.25%	2.51%
65-69	2.26%	3.15%	1.36%	1.09%	1.17%	1.18%	2.53%	1.04%	1.90%	1.59%	1.76%
70-74	1.78%	2.65%	1.06%	0.69%	0.75%	0.73%	1.89%	0.61%	1.21%	1.10%	1.34%
75+	2.10%	3.19%	0.75%	0.78%	0.59%	0.76%	2.05%	0.58%	1.24%	1.15%	1.56%
MUJERES	100.00%	100.00%	100.00%	100.00%	100.00%	100.00%	100.00%	100.00%	100.00%	100.00%	100.00%
12-14	5.11%	5.94%	3.13%	3.97%	1.41%	5.78%	2.69%	2.64%	0.81%	6.15%	5.05%
15-19	16.27%	12.19%	6.72%	24.06%	10.33%	18.34%	12.89%	12.74%	12.43%	18.65%	15.51%
20-24	17.13%	11.06%	9.85%	22.46%	25.82%	19.97%	13.82%	19.83%	32.99%	18.16%	18.38%
25-29	12.72%	10.31%	20.60%	12.99%	19.01%	14.01%	11.45%	16.87%	21.55%	13.55%	13.28%
30-34	9.55%	8.69%	10.60%	9.08%	17.37%	9.73%	9.67%	12.59%	11.05%	10.04%	9.64%
35-39	8.94%	9.87%	11.94%	7.47%	10.09%	8.31%	10.17%	9.31%	7.00%	8.66%	8.83%
40-44	7.06%	8.33%	12.99%	5.37%	5.40%	6.34%	8.86%	7.17%	4.92%	6.35%	6.93%
45-49	6.22%	7.94%	8.21%	4.54%	5.40%	5.34%	8.46%	5.70%	2.94%	5.24%	5.97%
50-54	4.74%	6.42%	4.48%	3.10%	1.88%	3.97%	6.54%	4.02%	1.87%	3.90%	4.54%
55-59	3.64%	5.30%	4.18%	2.19%	0.94%	2.80%	5.05%	2.89%	1.25%	2.84%	3.48%
60-64	2.85%	4.43%	2.39%	1.61%	0.94%	1.97%	3.52%	2.07%	1.12%	2.31%	2.69%
65-69	2.04%	3.13%	2.24%	1.19%	0.47%	1.27%	2.65%	1.31%	0.62%	1.51%	2.01%
70-74	1.63%	2.74%	0.90%	0.86%	0.23%	0.94%	1.97%	1.15%	0.58%	1.15%	1.59%
75+	2.11%	3.63%	1.79%	1.09%	0.70%	1.23%	2.27%	1.71%	0.86%	1.49%	2.09%

DISTRIBUCION PORCENTUAL POR GRUPO DE EDAD DENTRO DE CADA RAMA (1980)

RAMA DE ACTIVIDADES ECONOMICAS

ENTIDAD FEDERATI- VA SEXO Y GRUPOS QUINQUE- NALES DE EDAD	POBLA- CION ECO- NOMICA- MENTE ACTIVA	AGRI- CULTU- RA, GA- NADE- RIA, CA- ZA, SIL- VICUL- TURA Y PESCA	EXPLO- TACION DE MI- NAS Y CANTE- RAS	INDUS- TRIAS MANU- FACTU- RERAS	ELEC- TRICI- DAD, GAS Y AGUA	CONS- TRUC- CION	COMER- CIO AL POR MA- YOR Y AL POR MENOR, RESTAU- RANTES Y HOTELES	TRANS- PORTE ALMA- CENA- MIENTO Y COMU- NICACI- ONES	ESTABLE- CIMIENTOS FI- NANCIE- ROS, SE- GUROS BIENES INMUE- BLES, ETC	SERVI- CIOS COMU- NALES, SOCIA- LES Y PERSONA- NALES	ACTIVI- DADES INSUFI- CIENTE- MENTE RESPE- CIFICAS
REGION 7	100.00%	100.00%	100.00%	100.00%	100.00%	100.00%	100.00%	100.00%	100.00%	100.00%	100.00%
12-14	2.15%	3.54%	1.54%	1.34%	0.80%	2.63%	2.22%	0.95%	0.74%	3.84%	1.83%
15-19	12.72%	11.08%	12.88%	12.64%	10.03%	15.98%	13.17%	8.88%	10.42%	18.09%	10.96%
20-24	18.42%	13.32%	17.50%	20.10%	17.78%	16.62%	14.74%	17.31%	22.11%	18.85%	19.86%
25-29	16.03%	12.23%	14.52%	17.54%	16.49%	14.08%	13.17%	17.66%	19.46%	15.09%	17.55%
30-34	12.57%	10.42%	11.58%	13.72%	13.46%	11.47%	11.75%	14.67%	14.32%	11.91%	13.19%
35-39	10.21%	10.01%	9.66%	10.67%	10.87%	10.05%	10.65%	12.34%	10.50%	9.52%	10.22%
40-44	7.81%	8.67%	7.85%	7.73%	8.47%	7.99%	8.92%	9.60%	7.43%	6.88%	7.60%
45-49	6.30%	7.92%	6.90%	5.71%	6.91%	6.83%	7.53%	7.10%	5.36%	5.30%	6.02%
50-54	4.78%	6.46%	5.84%	4.06%	5.47%	5.19%	5.98%	4.93%	3.86%	3.73%	4.54%
55-59	3.60%	5.40%	4.58%	2.89%	4.19%	3.95%	4.59%	3.26%	2.71%	2.70%	3.38%
60-64	2.14%	3.65%	2.80%	1.59%	2.42%	2.22%	2.81%	1.56%	1.46%	1.59%	1.98%
65-69	1.46%	2.74%	2.00%	0.99%	1.63%	1.43%	2.02%	0.86%	0.87%	1.13%	1.32%
70-74	0.92%	2.10%	1.26%	0.56%	0.83%	0.85%	1.26%	0.46%	0.44%	0.72%	0.81%
75+	0.89%	2.47%	1.08%	0.47%	0.63%	0.71%	1.19%	0.41%	0.34%	0.66%	0.75%
HOMBRES	100.00%	100.00%	100.00%	100.00%	100.00%	100.00%	100.00%	100.00%	100.00%	100.00%	100.00%
12-14	1.78%	3.18%	1.78%	1.29%	0.73%	1.76%	2.24%	0.84%	0.66%	2.13%	1.53%
15-19	11.27%	10.77%	11.76%	11.98%	9.05%	13.08%	12.29%	8.17%	9.27%	13.02%	10.07%
20-24	17.22%	13.06%	16.10%	18.88%	16.37%	16.08%	14.63%	16.62%	20.33%	17.30%	18.45%
25-29	16.06%	12.12%	14.63%	17.37%	16.19%	14.56%	13.56%	17.49%	19.16%	16.14%	17.51%
30-34	13.08%	10.49%	12.01%	14.04%	13.84%	12.24%	12.21%	14.92%	14.81%	13.56%	13.73%
35-39	10.73%	10.04%	9.88%	11.09%	11.32%	10.77%	10.72%	12.69%	11.17%	10.84%	10.78%
40-44	8.32%	8.85%	7.94%	8.12%	8.82%	8.71%	9.93%	9.96%	8.00%	8.15%	8.09%
45-49	6.71%	8.05%	6.98%	5.99%	7.35%	7.41%	7.38%	7.39%	5.89%	6.32%	6.40%
50-54	5.13%	6.63%	6.14%	4.31%	5.82%	5.67%	5.91%	5.18%	4.26%	4.52%	4.80%
55-59	3.95%	5.63%	4.97%	3.11%	4.59%	4.33%	4.67%	3.40%	3.04%	3.33%	3.67%
60-64	2.32%	3.73%	3.09%	1.70%	2.64%	2.38%	2.91%	1.63%	1.61%	1.92%	2.11%
65-69	1.56%	2.83%	2.21%	1.05%	1.72%	1.49%	2.11%	0.86%	0.96%	1.31%	1.37%
70-74	0.97%	2.14%	1.37%	0.59%	0.90%	0.85%	1.27%	0.47%	0.49%	0.82%	0.81%
75+	0.89%	2.48%	1.13%	0.48%	0.66%	0.67%	1.17%	0.38%	0.34%	0.64%	0.67%
MUJERES	100.00%	100.00%	100.00%	100.00%	100.00%	100.00%	100.00%	100.00%	100.00%	100.00%	100.00%
12-14	2.92%	5.21%	1.16%	1.45%	1.05%	4.71%	2.19%	1.75%	1.04%	5.33%	2.40%
15-19	15.73%	12.50%	14.69%	14.08%	13.22%	22.96%	14.99%	13.93%	14.90%	22.50%	12.65%
20-24	20.91%	14.54%	19.77%	22.80%	22.38%	17.91%	14.98%	22.25%	29.05%	20.20%	22.57%
25-29	15.96%	12.74%	14.34%	17.93%	17.46%	12.91%	12.37%	18.90%	20.59%	14.18%	17.63%
30-34	11.51%	10.10%	10.88%	13.00%	12.22%	9.62%	10.81%	12.89%	12.37%	10.47%	12.16%
35-39	9.13%	9.84%	9.30%	9.72%	9.43%	8.33%	10.51%	9.85%	7.88%	8.37%	9.14%
40-44	6.76%	7.81%	7.71%	6.86%	7.34%	6.27%	8.91%	7.05%	5.18%	5.77%	6.66%
45-49	5.45%	7.29%	6.79%	5.08%	5.46%	5.45%	7.84%	5.04%	3.30%	4.40%	5.30%
50-54	4.05%	5.63%	5.35%	3.50%	4.34%	4.05%	6.12%	3.17%	2.30%	3.04%	4.03%
55-59	2.88%	4.37%	3.94%	2.39%	2.91%	3.02%	4.42%	2.28%	1.40%	2.15%	2.81%
60-64	1.76%	3.24%	2.33%	1.36%	1.69%	1.84%	2.58%	1.09%	0.89%	1.31%	1.72%
65-69	1.24%	2.35%	1.67%	0.86%	1.36%	1.27%	1.84%	0.83%	0.51%	0.97%	1.22%
70-74	0.82%	1.95%	1.07%	0.51%	0.61%	0.84%	1.23%	0.37%	0.26%	0.64%	0.80%
75+	0.88%	2.41%	1.00%	0.46%	0.53%	0.81%	1.22%	0.60%	0.31%	0.67%	0.90%

DISTRIBUCION PORCENTUAL POR GRUPO DE EDAD DENTRO DE CADA RAMA (1980)

RAMA DE ACTIVIDADES ECONOMICAS

ENTIDAD FEDERATIVA SEXO Y GRUPOS QUINQUENALES DE EDAD	POBLACION ECONOMICA-NOMICA-MENTE ACTIVA	AGRICULTURA, GANADERIA, CACAZA, SILVICULTURA Y PESCA	EXPLORACION DE MINAS Y CANTERAS	INDUSTRIAS MANUFACTURERAS	ELECTRICIDAD, GAS Y AGUA	CONSTRUCCION	COMERCIO AL POR MAYOR Y MENOR, RESTAURANTES Y HOTELES	TRANSPORTE ALMANCEANAMIENTO Y COMUNICACIONES	ESTABLECIMIENTOS FINANCIEROS, SEGUROS INMUEBLES, ETC	SERVICIOS COMUNALES, SOCIALES Y PERSONALES	ACTIVIDADES INSUFICIENTEMENTE DEFINIDAS
REGION 8	100.00%	100.00%	100.00%	100.00%	100.00%	100.00%	100.00%	100.00%	100.00%	100.00%	100.00%
12-14	4.97%	5.38%	2.19%	3.70%	1.05%	2.51%	3.09%	1.47%	0.70%	5.37%	5.41%
15-19	14.15%	13.76%	9.99%	14.68%	7.77%	13.58%	11.90%	8.30%	8.54%	16.31%	14.93%
20-24	15.01%	13.04%	16.82%	16.82%	20.38%	17.81%	13.31%	16.09%	23.28%	18.09%	16.79%
25-29	13.11%	11.82%	16.93%	13.75%	18.37%	15.71%	12.40%	16.70%	20.12%	14.71%	14.13%
30-34	10.34%	9.51%	13.34%	10.91%	15.14%	12.22%	11.14%	14.15%	13.78%	11.06%	10.64%
35-39	9.84%	9.84%	11.99%	9.89%	11.76%	10.70%	10.78%	12.31%	9.30%	9.46%	9.49%
40-44	7.77%	8.02%	9.25%	7.92%	8.89%	8.11%	9.14%	9.92%	6.44%	6.71%	7.21%
45-49	6.66%	7.17%	7.58%	6.41%	6.74%	6.54%	7.98%	7.61%	4.94%	5.28%	5.98%
50-54	5.13%	5.70%	4.67%	4.80%	4.04%	4.40%	6.19%	5.14%	4.14%	3.90%	4.49%
55-59	3.87%	4.39%	3.04%	3.64%	2.57%	3.24%	4.63%	3.56%	3.05%	2.85%	3.34%
60-64	3.26%	3.97%	1.82%	2.74%	1.30%	2.14%	3.47%	2.03%	1.99%	2.28%	2.68%
65-69	2.07%	2.49%	1.18%	1.77%	0.88%	1.25%	2.40%	1.19%	1.44%	1.49%	1.74%
70-74	1.72%	2.18%	0.53%	1.41%	0.51%	0.88%	1.69%	0.74%	1.20%	1.14%	1.40%
75-+	2.11%	2.72%	0.67%	1.57%	0.59%	0.90%	1.89%	0.79%	1.07%	1.35%	1.76%
HOMBRES	100.00%	100.00%	100.00%	100.00%	100.00%	100.00%	100.00%	100.00%	100.00%	100.00%	100.00%
12-14	4.58%	5.12%	1.83%	3.20%	1.06%	2.23%	2.78%	1.21%	0.57%	4.31%	5.00%
15-19	13.55%	13.82%	9.53%	13.63%	8.04%	13.28%	10.57%	7.82%	6.69%	13.35%	14.36%
20-24	14.58%	13.05%	16.86%	17.07%	18.90%	17.63%	12.68%	15.67%	19.86%	18.35%	16.45%
25-29	13.10%	11.74%	16.86%	14.23%	18.06%	15.74%	12.55%	16.51%	20.07%	16.30%	14.55%
30-34	10.56%	9.52%	13.65%	11.25%	15.19%	12.36%	11.70%	14.41%	14.75%	12.85%	11.31%
35-39	9.95%	9.78%	12.18%	9.98%	12.14%	10.88%	10.87%	12.53%	10.48%	10.20%	9.60%
40-44	7.98%	8.05%	9.46%	8.05%	9.10%	8.27%	9.33%	10.20%	7.15%	7.08%	7.39%
45-49	6.82%	7.18%	7.75%	6.46%	7.23%	6.68%	8.04%	7.86%	5.71%	5.33%	6.01%
50-54	5.30%	5.76%	4.73%	4.89%	4.16%	4.49%	6.37%	5.33%	4.76%	3.79%	4.55%
55-59	4.07%	4.47%	3.17%	3.85%	2.74%	3.33%	4.98%	3.70%	3.51%	2.86%	3.44%
60-64	3.39%	4.01%	1.77%	2.73%	1.42%	2.16%	3.69%	2.06%	2.27%	2.14%	2.65%
65-69	2.17%	2.54%	1.06%	1.80%	0.84%	1.26%	2.61%	1.18%	1.63%	1.41%	1.73%
70-74	1.78%	2.21%	0.52%	1.36%	0.50%	0.83%	1.80%	0.74%	1.36%	0.96%	1.33%
75-+	2.17%	2.75%	0.63%	1.50%	0.61%	0.86%	2.04%	0.78%	1.21%	1.08%	1.63%
MUJERES	100.00%	100.00%	100.00%	100.00%	100.00%	100.00%	100.00%	100.00%	100.00%	100.00%	100.00%
12-14	5.95%	6.85%	6.06%	5.00%	1.00%	5.43%	3.56%	3.40%	1.10%	6.14%	5.98%
15-19	15.72%	13.55%	15.01%	17.40%	5.80%	16.82%	13.97%	12.02%	14.11%	18.48%	15.73%
20-24	16.12%	13.02%	16.39%	16.19%	31.00%	19.82%	14.28%	19.29%	33.59%	17.90%	17.28%
25-29	13.11%	12.23%	17.77%	12.50%	20.60%	15.36%	12.16%	18.14%	20.27%	13.54%	13.55%
30-34	9.76%	9.48%	9.92%	10.03%	14.80%	10.70%	10.27%	12.21%	10.85%	9.75%	9.72%
35-39	9.56%	10.16%	9.92%	9.64%	9.00%	8.75%	10.63%	10.60%	5.74%	8.92%	9.34%
40-44	7.25%	7.86%	7.02%	7.56%	7.40%	6.44%	8.84%	7.77%	4.32%	6.44%	6.95%
45-49	6.24%	7.11%	5.65%	6.28%	3.20%	5.04%	7.90%	5.68%	2.64%	5.25%	5.94%
50-54	4.68%	5.41%	3.99%	4.59%	3.20%	3.44%	5.91%	3.68%	2.29%	3.98%	4.40%
55-59	3.35%	3.92%	1.65%	3.08%	1.40%	2.32%	4.08%	2.46%	1.68%	2.84%	3.21%
60-64	2.92%	3.73%	2.34%	2.77%	0.40%	1.90%	3.14%	1.83%	1.16%	2.38%	2.73%
65-69	1.82%	2.17%	2.48%	1.67%	1.20%	1.21%	2.07%	1.24%	0.89%	1.55%	1.75%
70-74	1.57%	2.00%	0.69%	1.53%	0.60%	1.44%	1.52%	0.80%	0.71%	1.27%	1.49%
75-+	1.95%	2.51%	1.10%	1.76%	0.40%	1.31%	1.66%	0.86%	0.64%	1.55%	1.95%

CUADRO 4

DISTRIBUCION PORCENTUAL POR RAMA SEGUN REGION (1980)

ENTIDAD FEDERATI- VA SEXO Y GRUPOS QUINQUE- NALES DE EDAD	RAMA DE ACTIVIDADES ECONOMICAS										
	POBLA- CION ECO- NOMICA- MENTE ACTIVA	AGRI- CULTU- RA, GA- NADE- RIA, CA- ZA, SIL- VICUL- TURA Y PESCA	EXPLO- TACION DE MI- NAS Y CANTE- RAS	INDUS- TRIAS MANU- FACTU- RERAS	ELEC- TRICI- DAD, GAS Y AGUA	CONS- TRUC- CION	COMER- CIO AL POR MA- YOR Y AL POR MENOR, RESTAU- RANTES Y HOTELES	TRANS- PORTE ALMA- CENA- MIENTO Y COMU- NICACI- ONES	ESTABLE- CIMIENTOS FI- NANCIE- ROS, SE- GUROS BIENES INMUE- BLES, ETC	SERVI- CIOS COMU- NALES, SOCIA- LES Y PERSONA- NALES	ACTIVI- DADES INSUFI- CIENTE- MENTE ESPE- CIFICA- DAS
MEXICO	99.44%	25.83%	2.16%	11.67%	0.53%	5.87%	7.84%	3.05%	1.84%	10.96%	29.69%
REGION 1	99.32%	22.69%	0.40%	9.38%	0.29%	5.79%	10.72%	4.37%	1.84%	13.54%	30.30%
REGION 2	99.21%	16.97%	0.84%	16.33%	0.33%	6.43%	10.07%	4.48%	2.02%	14.07%	27.67%
REGION 3	99.54%	32.65%	0.48%	9.05%	0.24%	5.26%	8.48%	3.30%	1.02%	12.09%	26.97%
REGION 4	99.40%	36.10%	1.09%	8.58%	0.13%	5.60%	7.63%	3.10%	0.99%	10.99%	25.19%
REGION 5	99.42%	24.60%	2.17%	11.49%	0.21%	5.58%	8.58%	3.29%	1.34%	9.64%	32.52%
REGION 6	99.52%	36.76%	0.36%	11.20%	0.15%	4.54%	7.29%	2.78%	0.85%	10.87%	24.73%
REGION 7	99.41%	9.96%	5.91%	15.95%	1.42%	8.04%	6.64%	2.48%	3.65%	9.70%	35.66%
REGION 8	99.61%	47.31%	0.27%	5.41%	0.13%	3.47%	6.01%	2.05%	0.60%	10.15%	24.21%
HOMBRES	99.45%	31.13%	2.02%	11.92%	0.58%	6.80%	7.14%	3.74%	1.94%	7.28%	26.91%
REGION 1	99.36%	26.93%	0.50%	9.27%	0.33%	7.06%	9.49%	5.09%	1.75%	10.60%	28.33%
REGION 2	99.25%	20.79%	1.05%	17.16%	0.38%	7.91%	9.31%	5.28%	1.97%	9.62%	25.78%
REGION 3	99.56%	38.52%	0.58%	9.75%	0.28%	6.44%	7.30%	3.94%	0.96%	7.48%	24.30%
REGION 4	99.38%	43.02%	1.34%	8.54%	0.15%	6.78%	6.60%	3.65%	0.89%	6.61%	21.81%
REGION 5	99.42%	29.68%	2.14%	11.69%	0.24%	6.62%	7.88%	4.02%	1.36%	6.80%	28.98%
REGION 6	99.54%	43.43%	0.45%	11.76%	0.18%	5.71%	6.19%	3.39%	0.83%	6.30%	21.29%
REGION 7	99.42%	12.15%	5.41%	16.28%	1.62%	8.42%	6.62%	3.22%	4.31%	6.69%	34.70%
REGION 8	99.63%	55.57%	0.34%	5.41%	0.15%	4.41%	5.06%	2.51%	0.63%	5.95%	19.59%
MUJERES	99.40%	12.09%	2.52%	11.03%	0.39%	3.48%	9.64%	1.26%	1.58%	20.50%	36.92%
REGION 1	99.21%	10.04%	0.11%	9.70%	0.15%	2.01%	14.38%	2.24%	2.09%	22.30%	36.18%
REGION 2	99.09%	5.94%	0.25%	13.93%	0.16%	2.16%	12.26%	2.17%	2.17%	26.92%	33.11%
REGION 3	99.48%	15.50%	0.19%	6.98%	0.14%	1.82%	11.93%	1.40%	1.19%	25.56%	34.78%
REGION 4	99.46%	12.52%	0.23%	8.74%	0.06%	1.55%	11.13%	1.22%	1.33%	25.94%	36.73%
REGION 5	99.41%	10.95%	2.24%	10.94%	0.15%	2.79%	10.44%	1.31%	1.29%	17.27%	42.04%
REGION 6	99.47%	17.64%	0.11%	9.60%	0.07%	1.18%	10.42%	1.03%	0.90%	23.95%	34.55%
REGION 7	99.40%	5.43%	6.93%	15.27%	1.03%	7.27%	6.67%	0.93%	2.28%	15.93%	37.66%
REGION 8	99.57%	25.98%	0.08%	5.40%	0.06%	1.06%	8.45%	0.85%	0.53%	21.00%	36.14%

Fuente: CUADRO 1 del ANEXO ESTADISTICO

COMENTARIOS SOBRE LOS RESULTADOS OBTENIDOS

Al observar la población económicamente activa por grupos de edad para las diversas regiones (veáse GRAFICA 1) notamos que no existen grandes diferencias con la excepción del peso relativo que puede tener cada región sobre el total de PEA. Sin embargo, al trabajar con las diversas ramas de la actividad económica las diferencias se empiezan a manifestar profundamente.

Observando el lugar que ocupa la rama "Industria manufacturera" en la distribución porcentual por rama podemos obtener la primera conclusión. Existen cuatro tipos de grupos regionales según la rama "Industria manufacturera" ocupe el primer, el segundo, el tercer o el cuarto lugar de importancia en la distribución porcentual por rama. Así, en el primer grupo únicamente se encuentra la región 7; en el segundo grupo se localizan las regiones 2, 5 y 6; al tercer grupo pertenecen las regiones 3 y 4; y por último en el cuarto grupo se encuentran las regiones 1 y 8. Cabe aclarar que este único dato no nos permitiría señalar el grado de desarrollo que tiene cada región, pues habrá que incluir otro tipo de elementos para poder ubicar a cada región en un proceso de desarrollo.

Como una segunda conclusión cabe mencionar que aún al interior de cada grupo regional existen diferencias que es fundamental mencionarlas. Así, en el segundo grupo la región 2 tiene el mayor peso en el sector secundario con un peso

POBLACION ECONOMICAMENTE ACTIVA 1980

MEXICO

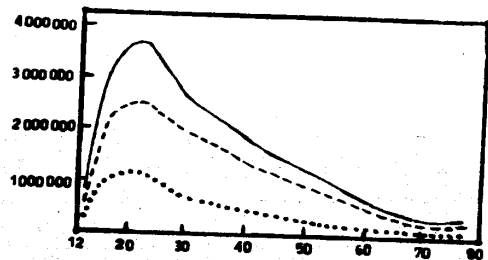

REGION 1

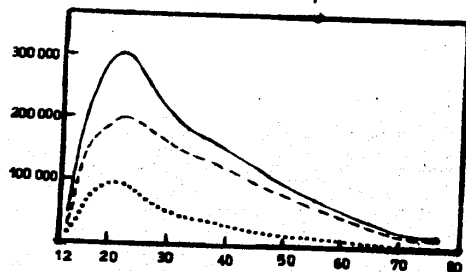

REGION 2

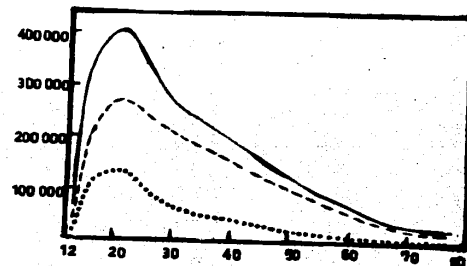

REGION 3

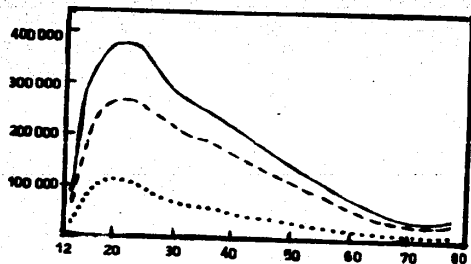

REGION 4

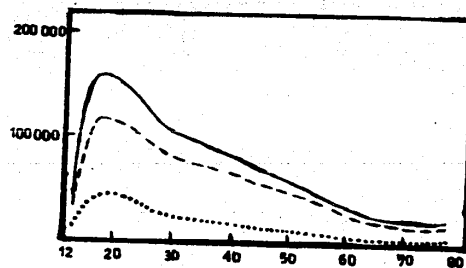

REGION 5

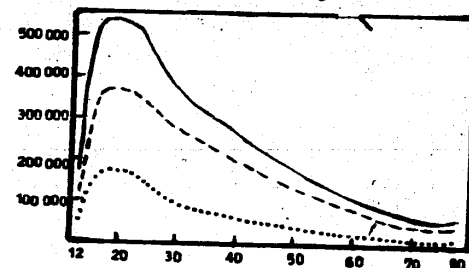

REGION 6

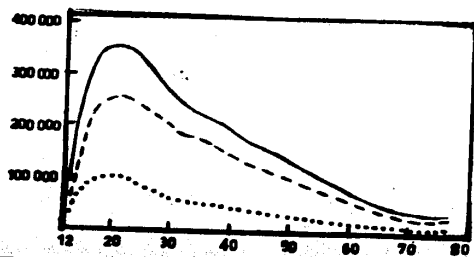

REGION 7

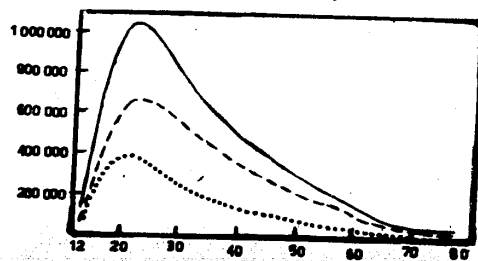

REGION 8

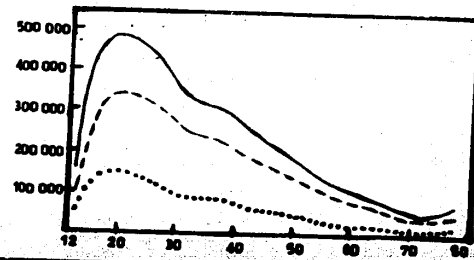

relativamente bajo del sector primario (en comparación con las otras dos regiones pertenecientes a este grupo), mientras para la región 6 sucede lo contrario el peso del sector primario supera en creces al secundario. En el último grupo las diferencias entre las dos regiones son claras, pues mientras para la región 1 la importancia del sector secundario supera a las regiones 3 y 4 (pertenecientes al tercer grupo regional), es claro que la región 8 tiene el más bajo porcentaje de participación en el sector secundario.

Ahora bien, si pensamos en el grado de terciarización las regiones 1 y 2 se encontrarían en primer lugar de importancia, pues tienen los más altos porcentajes de participación en este sector de la economía; las regiones 3, 4, 5 y 7 se encontrarían en un segundo lugar; y por último tendríamos a las regiones 6 y 8.

Con respecto a la distribución porcentual por rama de cada región observamos que es la región 7 la que tiene los más altos porcentajes en todas las ramas de actividad, y es la región 4 la que refleja los más bajos porcentajes. En este punto cabe hacer la reflexión de que no necesariamente el tener los más bajos porcentajes de participación en las diferentes ramas significa que el nivel de desarrollo sea bajo. Si pensamos que hay una posible relación entre bajas tasas de actividad y alto grado de desarrollo, debido a que mejores condiciones sociales y económicas permiten un mayor aplazamiento de la edad para incorporarse al trabajo o un retiro de las actividades en edades más tempranas, lo que provoca que la tasa se vea reducida, podemos decir que el hecho de que la tasa refinada de

participación de la región 4 sólo se encuentre por encima de las regiones 7, 2 y 1 hace pensar en una posible existencia de condiciones socio-económicas positivas para esta región. Es evidente que habría que revisar las tasas de participación por grupos de edad para poder hacer una verdadera aseveración, además cabe mencionar que no se está pensando en una relación directa y pura entre bajas tasas de participación y alto grado de desarrollo, sino únicamente se está haciendo una reflexión.

Con respecto al sexo masculino podemos concluir que generalmente la participación por ramas de actividad tiene el siguiente orden de importancia: "Agricultura...", "Industria manufacturera", "Servicios" y "Comercio"; con algunas excepciones como la región 1 en que la industria ocupa el cuarto lugar de importancia y en la región 8 el tercer lugar de importancia, en regiones como la 4 y la 7 la rama "Construcción" ocupa el tercer lugar y en la región 5 únicamente se invierte la relación entre "Servicios" y "Comercio". Para el sexo femenino el orden es completamente diferente: "Servicios", "Agricultura...", "Comercio" e "Industria manufacturera"; sólo en las regiones 2 y 7 se invierte el orden entre la rama "Industria manufacturera" y "Agricultura...", en la región 8 se invierte el orden de importancia entre "Servicios" y "Agricultura", en la región 1 se invierte el orden entre "Agricultura" y "Comercio" y en la región 5 la "Industria manufacturera" ocupa el tercer lugar.

Pasando a los resultados obtenidos por grupos de edad concluimos que es únicamente en las edades jóvenes donde se encuentra fundamentalmente la participación de la mujer. Ahora

bien, si se pudiera ver la distribución porcentual por grupos de edad como un proceso dinámico de evolución en el tiempo visualizaríamos el paso de la mujer de la "Agricultura..." a "Comercio" y de "Comercio" a la "Industria manufacturera", pero el papel fundamental de la rama "Servicios" no sufre cambio alguno en este proceso hipotético. Al revisar también el comportamiento por edad de los hombres cabe resaltar el hecho de que a edades adultas la rama "Comercio" sirve como una especie de refugio para las actividades masculinas.

Por último un hecho importante a resaltar es que las diferencias de participación entre sexos son más marcadas en el sector primario y secundario que en el terciario, es así que podríamos hablar de una participación terciarizada de las mujeres.

CONCLUSIONES GENERALES

En el libro "Dinámica de la población en México" se estudiaron las condiciones en que se encontraban las diferentes regiones del país en los años 50 y 60, así consideraban a las regiones 7, 2 y 1 como más desarrolladas y a las regiones 8, 4, 6 y 5 como menos desarrolladas. Partiendo de los resultados obtenidos por esta tesis y de las conclusiones derivadas en aquel estudio podemos generar algunas conclusiones.

De las regiones consideradas como más desarrolladas en 1950 y 1960, la región 1 en 1980 ha sufrido un fuerte proceso de terciarización, y el sector secundario sólo retiene el 15.86% de la población económicamente activa. Una posibilidad es que la industria de esta región haya entrado a un proceso ahorrador de mano de obra de manera tal que el sector absorbe sólo el 15.86% de la PEA total. Otra posibilidad es que el alto porcentaje de insuficientemente especificado en esta región (véase porcentajes de insuficientemente especificado para todas las regiones en la GRAFICA 1) afecte en mayor proporción al sector secundario, por lo que el peso de este se vea reducido. Y por último queda la posibilidad de que efectivamente esta región haya dejado de ser una de las más desarrolladas, perdiendo la capacidad de absorber fuerza de trabajo en el sector secundario. Para poder corroborar algunas de las posibilidades arriba mencionadas habría que revisar algunos indicadores económicos para esta región (uno de ellos puede ser el PIB) y algunas cifras sobre personal ocupado registradas en los Censos

ACTIVIDADES INSUFICIENTEMENTE ESPECIFICADAS 1980

MEXICO

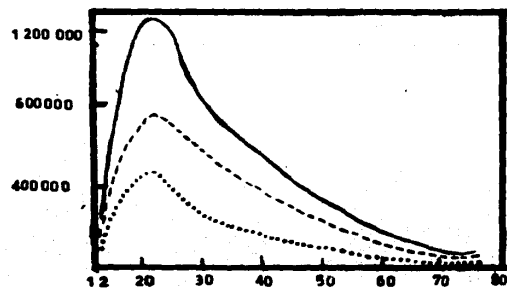

REGION 1

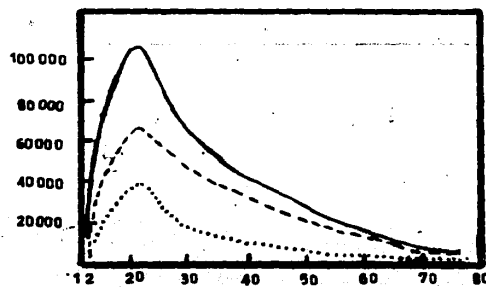

REGION 2

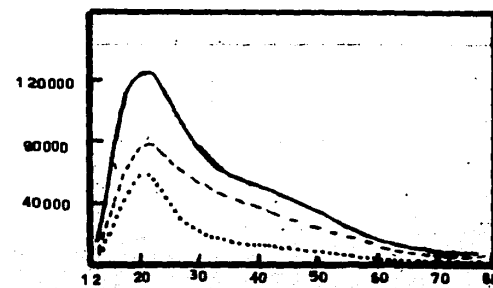

REGION 3

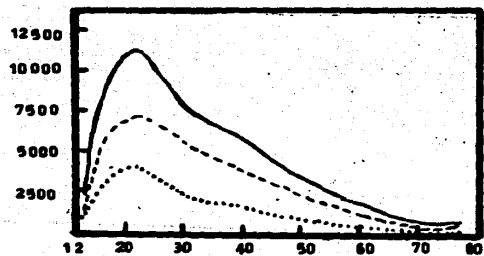

REGION 4

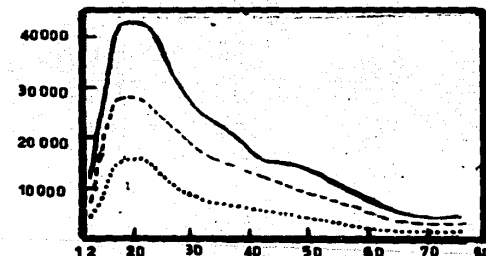

REGION 5

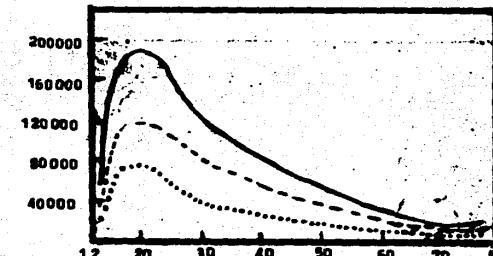

REGION 6

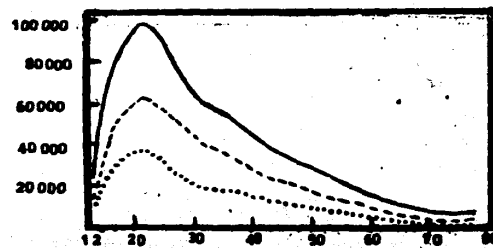

REGION 7

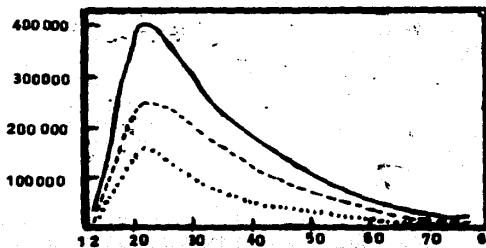

REGION 8

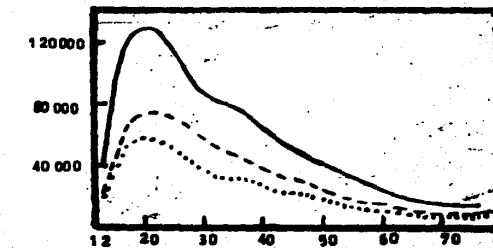

Económicos.

Con respecto a las regiones 7 y 2 concluimos que siguen siendo las más desarrolladas en comparación con las otras regiones del país.

De las regiones menos desarrolladas podemos concluir que la región 8 sigue considerándose una de las regiones con más bajo nivel de desarrollo, la región 4 contiene indicadores algo confusos para determinar su condición actual, y por último, las características de las regiones 5 y 6 presentes en los resultados obtenidos hacen pensar en una mayor capacidad de absorción de fuerza de trabajo para los diferentes sectores de la economía.

Las reflexiones anteriores nos llevan a concluir que el ejercicio realizado en esta tesis nos permitió captar tendencias generales en cuanto a las condiciones de la actividad económica en las diversas regiones. En particular el ejercicio se hace justificable si pensamos que este sirvió para analizar las diferencias entre regiones en las diversas ramas de la economía, y para mostrar las fuertes diferencias entre sexos que existen en los mercados de trabajo actuales, además nos permite reflexionar que las condiciones regionales del país están en una constante movilidad en el tiempo por lo cual se hace necesario estudiar las diversas características socio-económicas regionales en momentos diferentes con el objetivo de tener una visión actualizada de este fenómeno.

diferentes regiones señalan una tendencia a la convergencia o similitud entre regiones a través del tiempo, sin embargo cabe mencionar que por el trabajo realizado aquí se observa que aún existen importantes diferencias regionales (que se derivan de las características particulares de cada sector de la economía) a pesar de esta tendencia.

Por último sería importante e interesante hacer el ejercicio de reclasificar a los insuficientemente especificados a partir del cruce rama de actividad y ocupación (como se menciona en el trabajo de Maria Eugenia Negrete) con la finalidad de ver si el comportamiento general de las regiones presenta las mismas características que se mencionaron en esta tesis.

ANEXO ESTADISTICO

C U A D R O 1

POBLACION ECONOMICAMENTE ACTIVA POR REGION Y SEXO SEGUN RAMA DE ACTIVIDAD ECONOMICA (1980)

ENTIDAD FEDERATI- VA SEXO Y GRUPOS QUINQUE- NALES DE EDAD	POBLA- CION ECO- NOMICA- MENTE ACTIVA	RAMA DE ACTIVIDADES ECONOMICAS									
		AGRI- CULTU- RA, GA- NADE- RIA, CA- ZA, SIL- VICUL- TURA Y PESCA	EXPLD- TACION DE MI- NAS Y CANTE- RAS	INDUS- TRIAS MANU- FACTU- RERAS	ELEC- TRICI- DAD, GAS Y AGUA	CONS- TRUC- CION	COMER- CIO AL POR MA- YOR Y AL POR MENOR, RESTAU- RANTES Y HOTELES	TRANS- PORTE ALMA- CENA- MIENTO Y COMU- NICACI- ONES	ESTABLE- CIMIENTOS FINAN- CIE- RAS, SE- GUROS BIENES INMUE- BLES, ETC	SERVI- CIOS COMU- NICACI- ONES Y PERSONA- LES	ACTIVI- DADES INSUFI- CIENTE- MENTE SPE- CIFICA- S
M E X I C O	22,066,084	5,699,971	477,017	2,575,124	115,932	1,296,337	1,729,296	672,111	405,754	2,418,114	6,552,037
REGION 1	1,736,125	393,844	7,000	162,855	4,965	100,566	186,110	75,878	31,869	235,154	526,102
REGION 2	2,309,532	391,871	19,483	377,069	7,514	148,458	232,530	103,449	46,721	325,054	639,041
REGION 3	2,420,716	790,391	11,667	218,975	5,898	127,347	205,315	79,792	24,697	292,604	652,797
REGION 4	993,021	358,435	10,819	85,234	1,275	55,560	75,752	30,754	9,852	109,175	250,161
REGION 5	3,373,396	829,935	73,204	387,484	7,168	188,230	289,349	110,876	45,149	325,206	1,097,067
REGION 6	2,289,902	841,726	8,225	256,517	3,502	103,926	166,888	63,549	19,441	248,934	566,180
REGION 7	5,722,817	570,224	337,973	912,856	81,528	460,358	379,858	141,810	208,706	554,950	2,040,868
REGION 8	3,220,575	1,523,545	8,646	174,134	4,082	111,892	193,494	66,003	19,319	327,037	779,821
H O M B R E S	15,924,806	4,957,340	322,464	1,897,522	91,883	1,082,634	1,137,568	594,910	308,998	1,159,249	4,284,704
REGION 1	1,299,617	350,028	6,516	120,524	4,291	91,775	123,331	66,091	22,745	137,817	368,170
REGION 2	1,714,926	356,529	18,016	294,241	6,536	135,603	159,621	90,524	33,791	164,972	442,155
REGION 3	1,803,880	694,777	10,465	175,928	5,052	116,117	131,750	71,148	17,372	134,970	438,285
REGION 4	767,689	330,222	10,301	65,530	1,133	52,070	50,669	28,015	6,849	50,717	167,404
REGION 5	2,458,447	729,712	52,721	287,433	5,806	162,669	193,847	98,898	33,331	167,198	712,458
REGION 6	1,697,295	737,163	7,555	199,608	3,076	96,924	105,139	57,457	14,100	106,981	361,420
REGION 7	3,862,048	469,114	208,970	628,750	62,407	325,139	255,762	124,414	166,302	258,488	1,340,167
REGION 8	2,320,904	1,289,795	7,920	125,508	3,582	102,337	117,450	58,363	14,508	138,106	454,643
M U J E R E S	6,141,278	742,631	154,553	677,602	24,049	213,703	591,728	77,201	96,756	1,258,865	2,267,333
REGION 1	436,508	43,816	484	42,331	674	8,791	62,779	9,787	9,124	97,337	157,932
REGION 2	594,606	35,342	1,467	82,828	978	12,855	72,909	12,925	12,930	160,082	196,886
REGION 3	616,836	95,614	1,202	43,047	846	11,230	73,565	8,644	7,325	157,634	214,512
REGION 4	225,332	28,213	518	19,704	142	3,490	25,083	2,739	3,003	58,458	82,757
REGION 5	914,949	100,223	20,483	100,051	1,362	25,561	95,502	11,978	11,818	158,008	388,609
REGION 6	592,607	104,563	670	56,909	426	7,002	61,750	6,092	5,341	141,953	204,760
REGION 7	1,860,769	101,110	129,003	284,106	19,121	135,219	124,096	17,396	42,404	296,462	700,699
REGION 8	899,671	233,750	726	48,626	500	9,555	76,044	7,640	4,811	188,931	325,178

A N E X O S

A N E X O 1

El Cálculo de la distribución porcentual por rama y la tasa de crecimiento de la ocupación es el siguiente:

$$\text{Dist. \% por Rama} = \text{PEA (rama)} / \text{PEA (total)}$$

$$\begin{aligned} \text{Tasa crec. ocup.} &= \frac{\text{crec. de la ocup. (t, t+h)}}{\text{PEA (total)}} \\ &= \frac{\text{PEA(t+h)} - \text{PEA(t)}}{\text{PEA (total)}} \end{aligned}$$

Los datos a partir de los cuales se generó el CUADRO 1 del capítulo "Antecedentes" son los siguientes:

Rama	Población Económicamente Activa (a)					
	1930	1940	1950	1960	1970	1980
Total	5352226	5857666	8270725	10214100	12955057	17035194
Agrop.	3626278	3830871	4823901	5048300	5103519	5056430
Mineria	56906	66353	86974	85486	104611	146565
Pet/Gas	7693	19849	30434	56209	93714	120494
Manufac.	672127	675325	1022558	1576060	2393935	3014954
Const.	70644	116080	250185	414133	627966	1179632
Elec.	16580	20276	27709	41966	58669	96131
Serv.	467843	504254	1063369	1672580	2806890	4914818
Transp.	123440	163703	234673	362115	442856	705537
Comercio	310715	460956	730921	957251	1322890	1800633

(a) La población económicamente activa fue reasignada con el fin de establecer una mejor comparabilidad entre censos.

Fuente: Redon y Salas; La ocupación en México (1984)

A N E X O 2

En el caso de tasas de crecimiento medio anual de la PEA, se aplica la tasa de crecimiento exponencial, como se indica a continuación:

$$r = 1/h \ln (PEA (t+h) / PEA (t))$$

Por lo tanto, podemos efectuar dos cálculos, uno con la PEA reasignada en el trabajo de Rendon y Salas, y otro con los datos directamente obtenidos del censo:

Año	PEA (a) (Censo)	Tasa Crec.	PEA (Rendon, Salas)	Tasa Crec.
1900	4570664	-	5090361	-
1910	5263753	1.41	5492215	0.76
1921	4883561	0.68	5058521	0.74
1930	5165803	0.66	5352226	0.67
1940	5858116	1.30	5857666	0.94
1950	8272093	3.34	8270725	3.34
1960	11253297	3.08	10214100	2.11
1970	12955057	1.47	12955057	2.49
1980	22066084	5.15	17035194	2.65

(a) Fuente: Agenda Estadística 1984, INEGI, SPP, México, 1984.

Los períodos intercensales son los siguientes:

Fecha del Censo	Período Intercensal (h)
20 - octubre - 1895	5.0219 (5 + 8/365)
28 - octubre - 1900	9.9973
27 - octubre - 1910	11.0932 años días
30 - noviembre - 1921	8.4548
15 - mayo - 1930	9.6411
6 - marzo - 1940	10.3342
6 - julio - 1950	10.0055
8 - julio - 1960	9.5589
28 - enero - 1970	10.3479 (10 + 127/365)
4 - junio - 1980	

A N E X O 3

Las tasas refinadas de participación se calculan de la siguiente manera:

$$\text{Tasa} = \text{PEA} / \text{POBLACION (12 años y más)} * 100$$

Las tasas correspondientes al CUADRO B del capítulo "Resultados obtenidos" se calcularán a partir de la siguiente información:

Regiones Entidad Federativa	Población de 12 años y más		
	Total	Hombres	Mujeres
REG I O N 1	3556458	1776915	1779543
Baja California N.	791768	386423	405345
Baja California S.	139149	71151	67998
Nayarit	457008	228514	228494
Sinaloa	1171692	590300	581392
Sonora	996841	500527	496314
REG I O N 2	4739238	2337619	2401619
Chihuahua	1332389	653241	679148
Coahuila	1012033	500071	511962
Durango	735915	364866	371049
Nuevo León	1658901	819441	839460
REG I O N 3	4804760	2366614	2438146
Tamaulipas	1273958	622044	651914
Veracruz	3530802	1744570	1786232
REG I O N 4	2078285	1020377	1057908
Aguascalientes	327066	157755	169311
San Luis Potosí	1057768	524672	533096
Zacatecas	693451	337950	355501
REG I O N 5	6736650	3262256	3474394
Colima	223221	110269	112952
Guanajuato	1892772	924862	967910
Jalisco	2794678	1338478	1456200
Michoacán	1825979	888647	937332
REG I O N 6	4528478	2227465	2301013
Hidalgo	979800	490726	489074
Morelos	618776	303324	315452
Puebla	2120202	1032004	1088198
Querétaro	456864	226158	230706
Tlaxcala	352836	175253	177583

Regiones		Población de 12 y más años		
Entidad Federativa	Total	Hombres	Mujeres	
R E G I O N 7				
Distrito Federal	6173145	2898568	3274577	
Estado de México	4791930	2364051	2427879	
R E G I O N 8				
Campeche	268631	134223	134408	
Chiapas	1296570	657733	638837	
Guerrero	1330144	657356	672788	
Oaxaca	1525124	753103	772021	
Quintana Roo	139974	72939	67035	
Tabasco	661306	333586	327720	
Yucatán	716300	355358	360942	