



197-
2ej

Universidad Nacional Autónoma de México

FACULTAD DE ARQUITECTURA

UNIDAD CULTURAL Y DEPORTIVA
EN TLAHUAC D.F.

T E S I S

Que para obtener el título de:

ARQUITECTO

Presentan:

JOSE ROMERO SILVA

FCO. ANTONIO ULLOA CRUZ



Universidad Nacional
Autónoma de México



UNAM – Dirección General de Bibliotecas Tesis Digitales Restricciones de uso

DERECHOS RESERVADOS © PROHIBIDA SU REPRODUCCIÓN TOTAL O PARCIAL

Todo el material contenido en esta tesis está protegido por la Ley Federal del Derecho de Autor (LFDA) de los Estados Unidos Mexicanos (México).

El uso de imágenes, fragmentos de videos, y demás material que sea objeto de protección de los derechos de autor, será exclusivamente para fines educativos e informativos y deberá citar la fuente donde la obtuvo mencionando el autor o autores. Cualquier uso distinto como el lucro, reproducción, edición o modificación, será perseguido y sancionado por el respectivo titular de los Derechos de Autor.

INDICE.

INTRODUCCION.

POBLACION.....	1
ANTECEDENTES HISTORICOS.....	6
ESTRUCTURA ECONOMICA.....	7
USO DEL SUELO.....	9
TOPOGRAFIA.....	15
HIDROGRAFIA.....	15
CLIMA.....	17
SUELO.....	17
VEGETACION.....	18
FUNDAMENTACION.....	19
SERVICIOS MUNICIPALES.....	20
DESTINO.....	21

DIAGRAMAS DE LA RELACION DE LAS PARTES DEL CENTRO SOCIO- CULTURAL Y DEPORTIVO.....	29
PROGRAMA ARQUITECTONICO.....	34

INTRODUCCION.

COMO RESPUESTA A LA AFICION DE LOS JOVENES POR LA RECREACION DEPORTIVA Y A FALTA DE UN ESPACIO DONDE PUDIERAN LLEVAR A CABO ESTAS ACTIVIDADES, LOS EJIDATARIOS DE LA DELEGACION DE -- TLAHUAC DONARON, EN 1984, UN TERRENO Y EL CAPITAL PARA LA -- REALIZACION DE UN DEPORTIVO, MISMA QUE SE LLEVO A CABO NO AL CANZANDO A CUBRIR LAS NECESIDADES DE TODA LA POBLACION PUES SU CAPACIDAD ES MINIMA Y, AL IGUAL QUE LOS OTROS DEPORTIVOS QUE SE ENCUENTRAN EN LA MISMA DELEGACION, CARECE DE INSTALACIONES SUFICIENTES Y DE MANTENIMIENTO.

LA DELEGACION DE TLAHUAC, DENTRO DE SU PROGRAMA DE ACTIVIDADES POR DESARROLLAR, HA CONTEMPLADO LA RECONSTRUCCION DE ESTE DEPORTIVO APROVECHANDO AL MAXIMO EL TERRENO Y PROVEYENDOLO CON LAS INSTALACIONES NECESARIAS PARA CUBRIR LAS DEMANDAS DE UN MAYOR NUMERO DE USUARIOS.

ESTE PROYECTO ES EL DE CREAR UN CENTRO SOCIO-CULTURAL Y DEPORTIVO YA QUE LAS ACTIVIDADES DE DICHA DELEGACION NO SOLO HAN CONSIDERADO LA AFICION DEPORTIVA DE SUS HABITANTES SINO SU AFICION POR OTRAS ACTIVIDADES DE TIPO CULTURAL, QUE AYUDAN AL BUEN DESARROLLO FISICO Y MENTAL DE CADA INDIVIDUO Y POR CONSIGUIENTE DE UNA SOCIEDAD MAS SANA.

TOMANDO EN CUENTA LOS OBJETIVOS QUE SE HA TRAZADO LA DELEGACION DE TLAHUAC PARA LA REALIZACION DE ESTE CENTRO SOCIO-CULTURAL Y DEPORTIVO, PRESENTAMOS EL SIGUIENTE PROYECTO HACIEN-

DO UN ESTUDIO PROFUNDO DE LA REGION QUE VA DESDE SUS ANTECEDENTES HISTORICOS, CONDICIONES GEOGRAFICAS, USO DEL SUELO, - ESTRUCTURA ECONOMICA, POBLACION Y SERVICIOS MUNICIPALES, PARA CONOCER LAS NECESIDADES REALES DE LOS HABITANTES DE ESTA DELEGACION QUE SE PIENSA CUBRIR.

POBLACION.

LA DELEGACION DE TLAHUAC, CUENTA CON UNA SUPERFICIE TERRITORIAL DE 93 KM², DE LOS CUALES EL 20.82% SE ENCUENTRA DESTINADO A USOS URBANOS.

SE ENCUENTRA UBICADA AL ORIENTE DEL DISTRITO FEDERAL; COLINDA AL NORTE CON LA DELEGACION DE IZTAPALAPA, AL SUR CON LA DELEGACION DE MILPA ALTA, AL ORIENTE CON EL ESTADO DE MEXICO, Y AL PONIENTE CON LA DELEGACION DE XOCHIMILCO.

LA DELEGACION DE TLAHUAC, HA EXPERIMENTADO UN NOTABLE AUMENTO DE POBLACION, DEMOSTRANDOLO CON EL SIGUIENTE CUADRO:

AÑOS	HABITANTES
1930	11 720
1940	13 843
1950	19 511
1960	32 190
1970	62 419
1980	158 410
1986	450 000

COMO SE PUEDE APRECIAR, EL AUMENTO DE POBLACION MAS SIGNIFICATIVO ES HASTA LA ULTIMA DECADA.

LA DELEGACION DE TLAHUAC, TIENE SU CABECERA DELEGACIONAL EN SAN PEDRO TLAHUAC, SU TOPOGRAFIA, SE ENCUENTRA CONFORMADA POR AREAS PLANAS, APTAS PARA EL DESARROLLO DE LA AGRICULTURA, LA GANADERIA Y EL DESARROLLO URBANO, ASI SE EXPLICA SU CONTINUO CRECIMIENTO.

EN ESTA DELEGACION, EN SU PLAN DE DESARROLLO, ES OBJETIVO PRIMORDIAL, EL MANTENER Y MEJORAR LA ZONA DE CHINAMPAS, REFORESTAR LAS ZONAS DE CONSERVACION Y CONTROLAR LA EXPANSION URBANA, CON UNA ZONA DE AMORTIGUAMIENTO.

ACTUALMENTE SE ENCUENTRA UNA ZONA INDUSTRIAL EN SANTA CATARINA, QUE FUE DEFINIDA POR EL PLAN PARCIAL DE DESARROLLO COMO ZONA DE AMORTIGUAMIENTO, DANDO ENFASIS AL DESARROLLO AGRICOLA Y PECUARIO, SIENDO ESTAS ACTIVIDADES MUY ADAPTABLES A LA TOPOGRAFIA DEL TERRENO.

DADO EL CRECIMIENTO Y LA EXPANSION DE LA MANCHA URBANA, ASI COMO EL BAJO COSTO DE LOS TERRENOS, DIO ORIGEN AL HACINAMIENTO DE INDUSTRIAS Y VIVIENDAS, SIN NINGUN ORDEN, HACIENDO DE LAS POBLACIONES UN CORREDOR INDUSTRIAL SOBRE LA CALZADA MEXICO-TULYEHUALCO, PERO NO SOLO ESTA CALZADA VA A SER IMPORTANTE DENTRO DE LA DELEGACION, YA QUE EN EL PLAN DE DESARROLLO SE PIENSA PASAR LOS EJES VIALES 9, 10 Y 11 SUR.

UNIDAD CULTURAL
Y DEPORTIVA EN
TLAHUAC D.F.

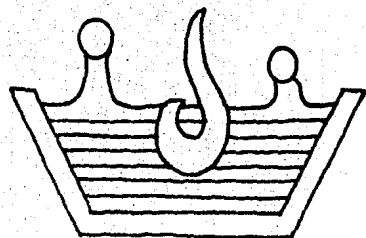

Tláhuac : lugar de aguas lacustres.
CODICE MENDOCINO

La delegación de Tláhuac ubicada al oriente del Distrito Federal cuenta con una superficie territorial de 93km² colinda al norte con la delegación iztapalapa al sur con la delegación Milpa Alta al oriente con el Estado de México y al poniente con la delegación Xochimilco.

T
E
S
I
S

P
R
O
F
E
S
I
O
N
A
L

Presentación:
J
O
S
E

R
O
M
E
R
O

S
I
L
Y
A

F
C
O.
A
N
T
O
N
I
O

U
L
L
O
R

C
R
U
Z



LOCALIZACION
DE LA DELE-
GACION TLAHUAC
EN EL DISTRITO
FEDERAL.

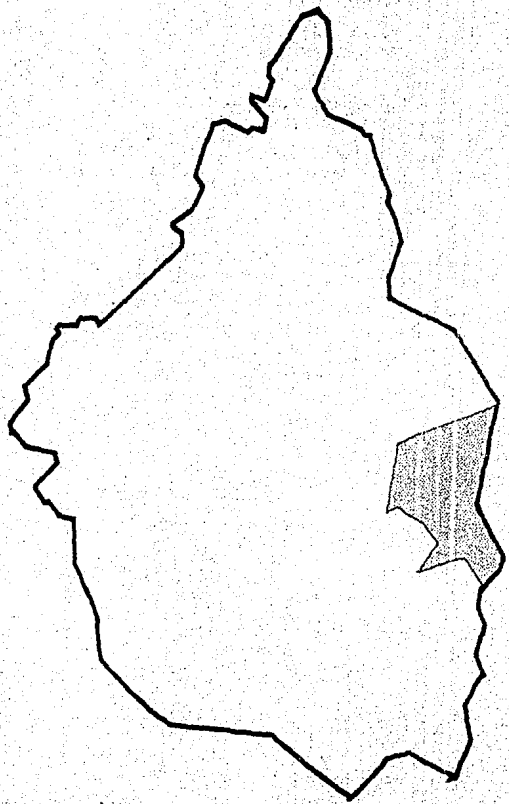

7^a UNIDAD CULTURAL
Y DEPORTIVA EN
TLAHUAC D.F. 44

TESIS PROFESIONAL

Proteccion:

JOSE ROMERO SILVEIRA
F. ANTONIO VULLOR CUEVI



GRAFICA DE POBLACION

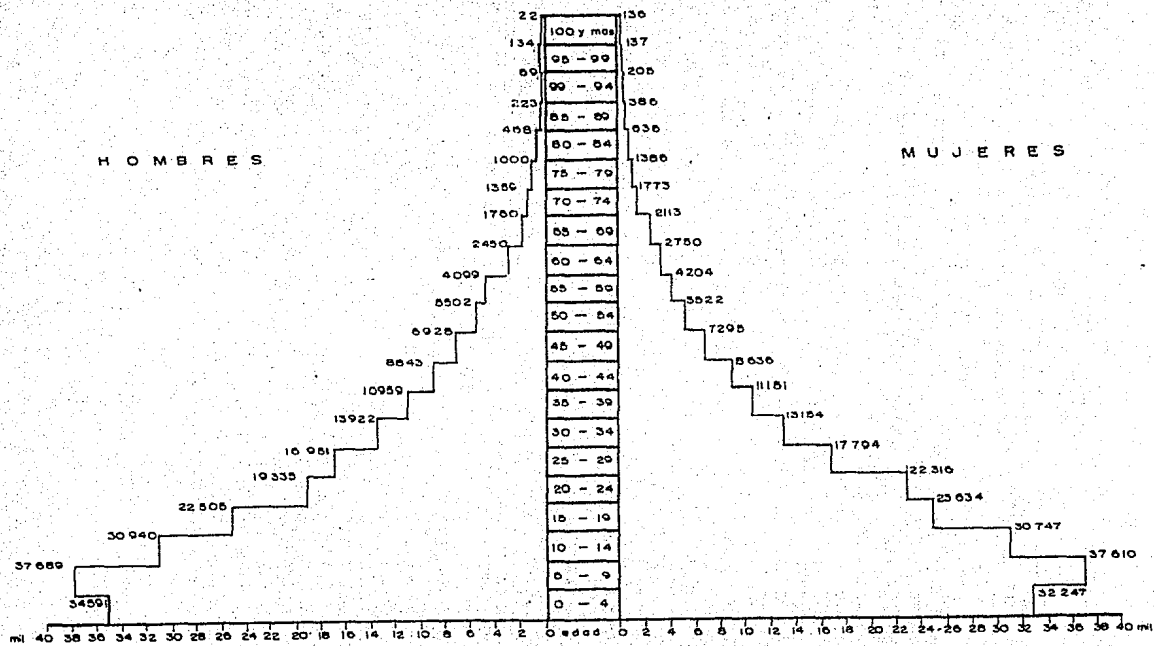

ANTECEDENTES HISTORICOS.

LA CUENCA DE MEXICO ESTA RODEADA POR SIERRAS VOLCANICAS, CON UN ALTIPLANO SIN SALIDA PARA LAS AGUAS; DESDE SIGLOS, SE HAN TENIDO FUERTES PRECIPITACIONES FLUVIALES, POR LO QUE EL ESCURRIMIENTO EN LAS MONTANAS HIZO NUMEROSOS MANANTIALES, LOS CUALES FAVORECIERON A AMPLIAR EL VOLUMEN DE AGUA EN EL LAGO. PERO AL EFECTUARSE CAMBIOS CLIMATOLOGICOS, DISMINUYERON LAS AGUAS DEL LAGO SURGIENDO EXTENSIONES DE TIERRA, COMO LA DE XALTOCAN, ZUMPANGO Y SAN CRISTOBAL EN EL NORTE; TEXCOCO EN EL CENTRO; XOCHIMILCO Y CHALCO EN EL SUR; ESTOS DOS PUEBLOS QUE FORMABAN UN SOLO LAGO ESTABAN SEPARADOS POR LA ISLA DE TLAHUAC.

CUITLAHUAC O TLAHUAC, ESTUVO EN UNA ISLA EN EL CENTRO DEL LAGO, EL PROFUNDO CONOCIMIENTO QUE TENIAN LOS NATIVOS DE LA NATURALEZA, LOS LLEVO A REALIZAR MONUMENTALES OBRAS, ENTRE LAS QUE SE ENCUENTRA LA DE ALBARRADON DE CUITLAHUAC QUE FUE POSTERIOR A LA CONQUISTA DE CUITLAHUAC POR ITZCOATL. EN LA HISTORIA DE NUESTRO PAIS SE HACE REFERENCIA A MIXQUIC Y CUITLAHUAC COMO PUEBLOS INDEPENDIENTES UNO DEL OTRO Y SE MENCIONA A CUITLAHUAC O TLAHUAC COMO DENOMINACION PARA UN MISMO LUGAR. CON LA LLEGADA DE LOS ESPANOLAS A ESTA REGION, SE DIO ORIGEN A DIFERENTES PUEBLITOS COMO SON: ZAPOTITLAN, SAN PEDRO TLAHUAC, SAN JUAN IXTAYOPAN, MIXQUIC, SANTA CATARINA, TETELCO Y SAN FRANCISCO TLALTENCO. CON EL PASO DEL TIEMPO NACIO UN CAMINO QUE SE ENCARGO DE UNIR ESTAS POBLACIONES, Y EL CUAL POSTERIORMENTE, SERIA LA CALZADA MEXICO-TULYEHUALCO.

ESTRUCTURA ECONOMICA.

EN 1970 TLAHUAC CONTABA CON UNA POBLACION DE 64 454 HABITANTES, PARA 1986 LA DELEGACION CUENTA CON UNA POBLACION DE -- 450 000 HABITANTES, LO QUE SIGNIFICA UNA TASA DEL 7.39% ANUAL DE CRECIMIENTO.

DE LA POBLACION ECONOMICAMENTE ACTIVA DE LA DELEGACION, SE TIENE LA SIGUIENTE DISTRIBUCION PORCENTUAL SEGUN LAS ACTIVIDADES QUE DESARROLLA LA GENTE:

ACTIVIDADES INDUSTRIALES	43%
ACTIVIDADES AGRICOLAS	18%
ADMINISTRACION Y SERVICIOS	21%
COMERCIO, ARTESANIAS, TRABAJADORES EVENTUALES Y OTROS	18%

EL 54% DE LA POBLACION ECONOMICAMENTE ACTIVA, TRABAJA DENTRO DE LOS LIMITES DE LA PROPIA DELEGACION, EL 46% RESTANTE DE LA POBLACION, SALE DE ESTA A TRABAJAR; ESTE 46% LLEGO A HABITAR LA DELEGACION, POR EL BAJO COSTO DEL TERRENO, DANDO ORIGEN A LA FORMACION DE NUEVAS COLONIAS Y AMPLIACIONES DE LOS LUGARES YA EXISTENTES, POR LO QUE SE REFLEJA EN LA TASA DE CRECIMIENTO ANUAL QUE ES MUY ALTA.

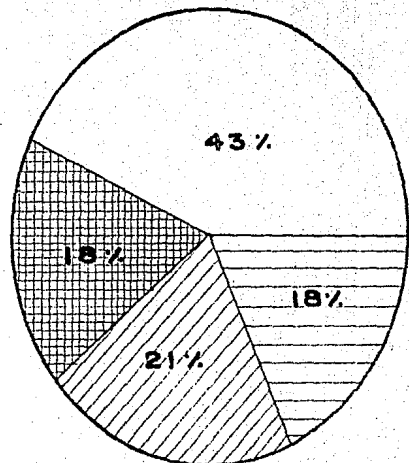

ACTIVIDAD INDUSTRIAL



ACTIVIDAD AGRICOLA



ADMINISTRACION Y SERVICIOS



COMERCIOS, ARTESANIAS OTROS.

UNIDAD CULTURAL
Y DEPORTIVA EN
TLAHUAC D. F.

TESIS PROFESIONAL

Presentan:

JOSE ROMEROS SILEY

ANTONIO ULLORA CRUZ



GRAFICA DE
ESTRUCTURA
ECONOMICA

USO DEL SUELO.

LA MAYOR PARTE DEL TERRITORIO DE LA DELEGACION ESTA SIN URBANIZAR, LO QUE PERMITE ASIGNARLE ESPACIO FORMADO POR BOSQUES. LA TOPOGRAFIA DEL TERRENO ESTA CONSTITUIDA EN UN 90% DE PLANICIES Y LOMERIOS, UN 8% POR CERROS VOLCANICOS Y EL RESTANTE 2% ESTA COMPUESTO POR ZONAS EN PENDIENTES. EL MEDIO AMBIENTE HA SUFRIDO GRABE DETERIORO DEBIDO A LA REDUCCION DE LAS AREAS BOSCOSAS; PRIMERO, POR LAS ACTIVIDADES AGROPECUARIAS, QUE A SU VEZ PRODUCIAN LA TALA DE LOS BOSQUES; SEGUNDO, POR LA EXTENSION URBANA.

EL AREA URBANA DE LA DELEGACION REPRESENTA EL 21.2% DE LA SUPERFICIE, EL AREA RESTANTE ES EL AREA RURAL.

EL 50% DEL AREA URBANIZADA SE DESTINA A USO HABITACIONAL, EL 6% A EQUIPAMIENTO URBANO, EL 3,5% A LA INDUSTRIA, EL 0.3% SE DESTINA A ESPACIOS ABIERTOS, EL 19% A LOTES BALDIOS Y EL 19.8% A LA VIALIDAD.

EXISTE UNA MEZCLA DE USOS DEL SUELO, UBICADOS PRINCIPALMENTE EN EL CENTRO DE TLAHUAC Y A LO LARGO DE LA VIA PRINCIPAL QUE ES LA CALZADA MEXICO-TULYEHUALCO. EL USO HABITACIONAL ES PREDOMINANTE, OCUPANDO UNA SUPERFICIE DE 1 000 HAS., TENIENDO CON ESTO UNA DENSIDAD DE 161 HABITANTES POR HECTAREA. ES COMUN QUE CON RESPECTO A LA TENENCIA DE LA TIERRA LA MAYOR PARTE DE LOS TERRENOS SEAN IRREGULARES.

EN LA ZONA NO URBANIZADA EL 95.7% TIENE USO AGRICOLA, EL --

2.7% SON SUELOS CON PENDIENTE POR LO QUE NO SON APTOS PARA -
EL DESARROLLO URBANO, EL 0.8% ESTA OCUPADO POR ZONAS INUNDA-
BLES, CHINAMPERIA Y LA VIALIDAD RURAL E INTERURBANA QUE ABAR-
CA TAMBIEN UN 0.8%. SOLO EL 30% DE LA ESTRUCTURA VIAL CUENTA
CON CUBIERTA ASFALTICA, YA QUE NO EXISTE CONTINUIDAD EN SUS
CAMINOS.

LA DISTRIBUCION DE USOS DEL SUELO DENTRO DE LA DELEGACION, -
PRESENTA LAS SIGUIENTES CARACTERISTICAS:

HABITACION UNIFAMILIAR QUE SE ENCUENTRA DISTRIBUIDA POR TODA
LA DELEGACION.

LA HABITACION DEL CENTRO URBANO, QUE ES INTEGRABLE CON EL SI
GUIENTE EQUIPAMIENTO:

EDUCACION

COMERCIO

COMUNICACION

TRANSPORTE

ADMINISTRACION PUBLICA

SERVICIOS URBANOS

DEPORTE

ASISTENCIA PUBLICA

RECREACION

EL FUNCIONAMIENTO DE ESTE CENTRO SERA CON UN ENFOQUE MAS --

BIEN PRACTICO PARA AYUDA DEL BIENESTAR SOCIAL, CON EL PROPOSITO DE APRENDER A CONVIVIR Y A DIFUNDIR EL DESARROLLO CREATIVO DE ACTIVIDADES SOCIALES.

SE BUSCO UNA ZONA CONCENTRICA, CON PROXIMIDAD A LOS LUGARES DE ATRACCION, PERO A LA VEZ AISLADA PARA QUE POR SI MISMOS - ATRAJERA A LOS USUARIOS DANDO UNA ATENCION PLURIFAMILIAR QUE SE UBICA PRINCIPALMENTE EN LA ZONA DE SAN FRANCISCO TLALTENCO.

Presentación:

JOSE
ROMERO
SILVER

F. CO. R. N. I. O. N. I. O. V. L. L. O. R. C. I. U. I.



T E S I S P R O F E S I O N A L



GRAFICA DE
USOS, DESTINOS
Y RESERVAS

EL PLAN NACIONAL DE
DESARROLLO URBANO
SUBDIVIDE A LA DELE-
GACION EN ZONAS



HABITACIONAL



FORESTAL



AMORTIGUAMIENTO
PARQUES Y JARDINES





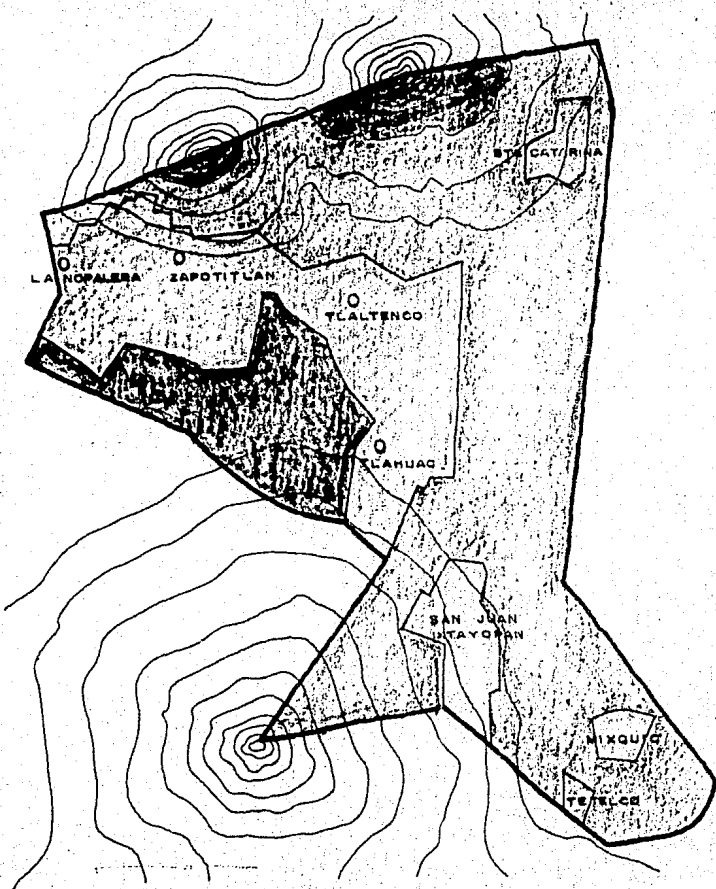

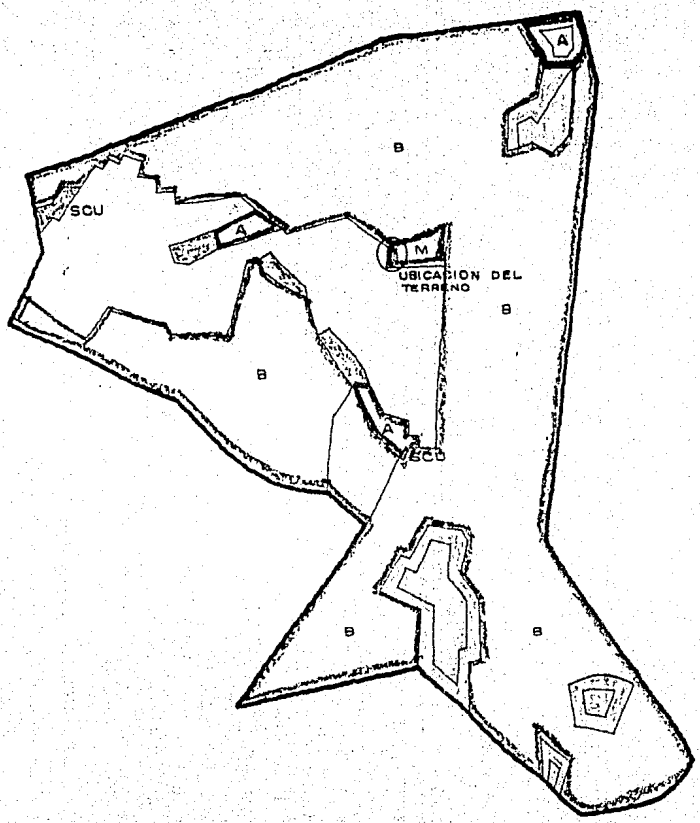
AMORTIGUAMIENTO
AGRICOLA Y PECUARIO









DENSIDAD HABITACIONAL

-  MUY BAJA
-  BAJA
-  MEDIA
-  ALTA

USO NO HABITACIONAL

-  BAJA INTENSIDAD
-  MEDIA INTENSIDAD
-  ALTA INTENSIDAD
-  SUBCENTRO URBANO

TESIS PROFESIONAL

Presenta:
JOSÉ ROMERO SILVEA
F. Q. ANTONIO VILLOR Cruz



GRAFICA DE
INTENSIDAD
USO DEL
SUELO

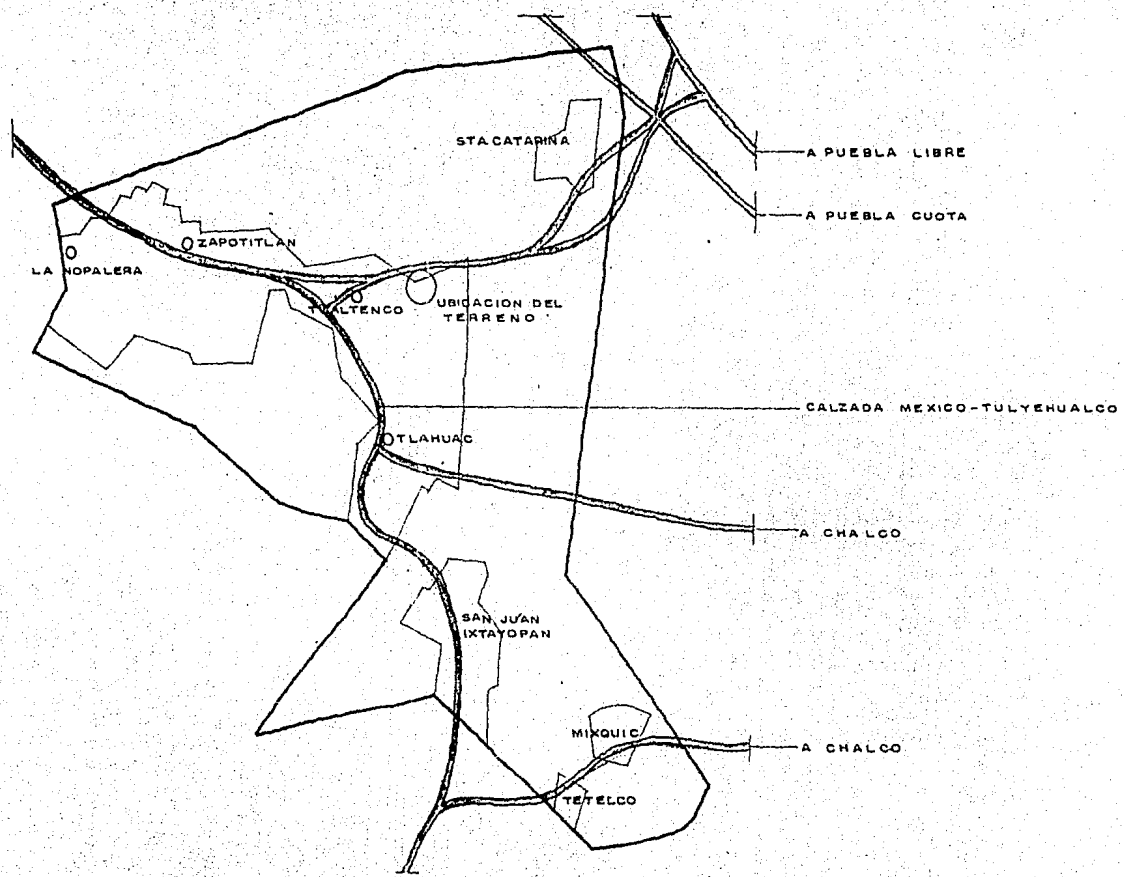

UNIDAD CULTURAL
Y DEPORTIVA EN
TLAHUAC D.F. 4/

T E S I S
P R O F E S I O N A L

Presentan:
J O S E
R O M E R O
S I L V A

I C O.
A N T O N I O
U L L O R
C E U Z



GRAFICA DE
VIALIDADES

TOPOGRAFIA.

LA DELEGACION ES LA MAYOR PARTE DE SU SUPERFICIE ES UNA PLANICIE, LAS SIERRAS CERCANAS ESTAN COMPUESTAS POR ROCAS IGNEAS (QUE SE FORMARON AL ENFRIARSE LAS EFUSIONES VOLCANICAS Y A LA VEZ ESTAS FORMARON EL VALLE EN PLANICIE SIN SALIDA DE LAS AGUAS).

LA DELEGACION ESTA RODEADA; AL ORIENTE ESTA LA SIERRA NEVADA O SIERRA DE LAS CRUCES; AL PONIENTE LA SIERRA DE TEPONTLAL PAN; AL NORTE POR LA SIERRA DE PACHUCA; AL SUR POR LA SIERRA DE CHICHINAUHZIN; AL CENTRO DEL ALINEAMIENTO DEL CERRO DE SANTA CATARINA Y AL SUROESTE CON LAS LADERAS DEL CERRO TEUHTLI EN EL LIMITE DE MILPA ALTA Y XOCHIMILCO.

HIDROGRAFIA.

LA DOTACION DE AGUA PROVIENE DE LOS MANANTIALES DE TULYEHUALCO, DE TETELCO Y DEL MANANTIAL DE MIXQUIC Y QUEDA UNA SUPERFICIE AUN CUBIERTA POR EL LAGO DE LOS REYES Y NUMEROSAS CHINAMPAS EN SUS CANALES.

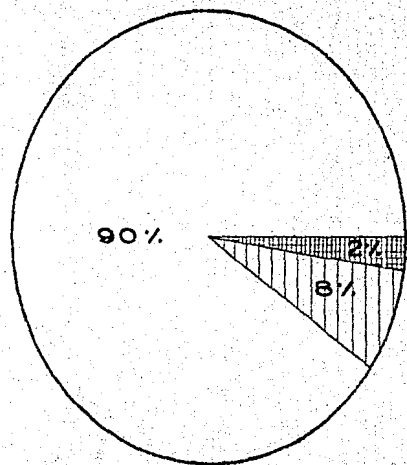

PLANICIES Y LOMERIOS
83.7 km²



CERROS VOLCÁNICOS
7.44 km²



ZONAS EN PENDIENTES
1.88 km²

UNIDAD CULTURAL
Y DEPORTIVA EN
TLAHUAC D.F.

T E S I S
P R O F E S I O N A L

Presentación:

J O S E
R O M E R O
S I L Y A

I C O
A N T O N I O
U L L O R
C R U Z



GRAFICA DE
TOPOGRAFIA

CLIMA.

EL CLIMA ES TEMPLADO CON LLUVIAS EN VERANO Y A PRINCIPIOS DE OTOÑO. LA ESTACION INVERNAL NO ESTA BIEN DEFINIDA; LAS ALTERACIONES DEL CLIMA HAN DISMINUIDO LA FLORA Y LA FAUNA, PUES SON UN RESULTADO DE LA DESECACION DEL LAGO Y LA IMPUREZA GENERAL DEL MEDIO AMBIENTE.

LA TEMPERATURA MEDIA ANUAL VARIA ENTRE LOS 16° Y 17° C. TENIENDO UNA MAXIMA DE 25° A 30° C. Y UNA MINIMA DE 4° A 6° C ALCANZANDO EN ALGUNAS REGIONES HASTA -1.8°C.

EN LA PARTE SUR Y SUROESTE, EL UMBRAL DE TRANSICION, QUE SE PARA EL CLIMA SECO DEL CLIMA SUB-HUMEDO SE LOCALIZA EN ESTA REGION. EN LA PARTE SUR LA ZONA ES SUB-HUMEDA, ESTA ZONA RECIBE UNA PRECIPITACION PROMEDIO DE 700 mm. LA PRECIPITACION ANUAL VARIA ENTRE LOS 450 MM Y LOS 900 MM.

LOS VIENTOS DOMINANTES PROVIENEN DEL NOROESTE Y SON DE BAJA VELOCIDAD. LAS TOLVANERAS SE PRODUCEN EN ENERO, FEBRERO Y MARZO DEBIDO A LA DESECACION DEL LAGO, EX VASO DE TEXCOCO.

SUELO.

LAS TRES CUARTAS PARTES DEL SUELO DE TLAHUAC ES DE TIPO CASIANO Y EL RESTO ES DE CHENOZEM. EN GENERAL, LOS SUELOS TIE-

NEN POCA PENDIENTE POR LO QUE LA DELEGACION CUENTA CON EXTENSAS REGIONES QUE ESTAN CUBIERTAS CON FINOS DEPOSITOS DE LIMO, QUE EN EPOCAS LEJANAS SE ASENTARON EN EL LAGO.

VEGETACION.

LA MAYORIA DE LOS SUELOS ESTAN CULTIVADOS Y NO HAY MUCHA VEGETACION NATURAL, SIN EMBARGO, EN LA ZONA URBANA EXISTEN: EUCALIPTOS, ALCANFORES, CASUARINOS, TRUENOS Y PALMERAS. EN LAS ZONAS RURALES ENCONTRAMOS: NOPALES, MAGUEYES, ENCINOS ACHAPARRADOS Y MIMOSAS DE ESPINA.

FUNDAMENTACION .

UBICACION.- EL NIVEL DE SERVICIOS DE TLAHUAC ES DELEGACIONAL, CON UN RANGO DE POBLACION DE 450.000 HABITANTES TOMANDO EL CONJUNTO CULTURAL COMO PARTE DEL EQUIPAMIENTO INDISPENSABLE. EL RADIO DE INFLUENCIA REGIONAL RECOMENDABLE, ES POR DISTANCIA 15 KM Y POR TIEMPO 15 MMS.

LA POBLACION A LA CUAL SE LE DEBE DAR SERVICIO ES AL 55.5%, POR LO QUE TENEMOS UN SUBTOTAL DE GENTE DE 250.000.

TENIENDO EL RANGO DE POBLACION, IDENTIFICANDO EL CENTRO DE POBLACION INSERTOS EN LA DELEGACION DE TLAHUAC, CON UN VOLUMEN DE POBLACION DE 450 000 HABITANTES Y EL NIVEL DE POBLACION A SERVIR ES A LOS MAYORES DE 10 AÑOS. PREVIENDO QUE EL CENTRO DE POBLACION CUENTA CON LAS VIAS DE COMUNICACION Y CON LOS MEDIOS DE TRANSPORTACION SUFICIENTES, PARA FAVORECER LA COMUNICACION Y EL MOVIMIENTO DE PERSONAS A SATISFACER.

LA LOCALIZACION DEL TERRENO SE UBICA EN LA SUB-DELEGACION DE SAN FRANCISCO TLALTENCO, DONDE SE ENCUENTRA GRAN PARTE DE LA POBLACION. LOS MEDIOS DE INFRAESTRUCTURA Y EL EQUIPO URBANO TAMBIEN SE ENCUENTRAN EN ESE MISMO LUGAR.

EL TERRENO CUENTA CON UNA TOPOGRAFIA COMPLETAMENTE PLANA, PERTENECE A LA DELEGACION Y CUENTA CON UN SUELO DE ALTA COMPRESIBILIDAD.

SERVICIOS MUNICIPALES.

1. CUENTA CON RED DE AGUA POTABLE.
2. CUENTA CON DRENAJE.
3. ELECTRICIDAD; CUENTA CON LINEA ALIMENTADORA CON CAPACIDAD DE LINEA DE 15 KW.
4. CUENTA CON RED DE TELEFONOS PUBLICOS.
5. ES UNA ZONA QUE CUENTA CON VIGILANCIA MUNICIPAL.
6. HAY RECOLECCION DE BASURA DIARIA.

DESTINO.

CRITERIOS PARA LA SELECCION DEL TEMA

A CONSECUENCIA DE QUE LOS HABITANTES DE TLAHUAC ESTAN CARENTES DE ESPACIOS REQUERIDOS PARA DIVERSION EN MASA, LOS JOVENES SE HAN AFICIONADO A LA RECREACION DEPORTIVA, POR LO QUE EL FOOT-BALL TIENE SU PRIORIDAD POR SER UN DEPORTE DE PARTICIPACION COLECTIVA.

EL DEPORTIVO QUE SE ENCUENTRA EN MEJORES CONDICIONES, ES EL DE SANTA CATARINA, QUE TIENE TRES CANCHAS DE BASQUET-BALL, - DOS DE VOLLEY-BALL, CON CAPACIDAD PARA 4 000 ESPECTADORES, - YA QUE ESTAN TODAS CON GRADAS, LOS DEPORTIVOS RESTANTES SE ENCUENTRAN EN MUY MAL ESTADO POR CARENCIA DE MANTENIMIENTO Y DOTACION DE INSTALACIONES NECESARIAS PARA SU MEJOR APROVECHAMIENTO.

COMO SE PUEDE APRECIAR, CON LOS DATOS ANTERIORES, LOS DEPORTES QUE SE PRACTICAN EN CONJUNTO TIENEN PRIORIDAD SOBRE LOS DEMAS, PERO ESTO NO QUIERE DECIR, QUE NO SE PRACTIQUEN.

LOS JOVENES DE ESTA DELEGACION SIEMPRE HAN TRATADO DE COMUNICARSE, NO SOLO POR MEDIO DEL DEPORTE, SINO A TRAVES DE EXPRESIONES CULTURALES. DURANTE EL TRANSCURSO DEL TIEMPO Y CON UN CONSECUENTE PROCESO DE DESARROLLO, LAS GENTES EN ESTA DELEGACION FUERON CANALIZANDO SUS INQUIETUDES POR MEDIO DE TRABAJOS MANUALES, COMO LA ALFARERIA, LA CARPINTERIA Y EL TALLADO

A NIVEL ARTESANAL.

LA GENTE DE ESTA DELEGACION EN LA ACTUALIDAD SIGUE SINTIENDO ESTAS MISMAS INQUIETUDES, QUE NOSOTROS COMO ARQUITECTOS, TENEMOS LA RESPONSABILIDAD DE CANALIZARLAS, PROPORCIONANDOLES LOS SERVICIOS ADECUADOS PARA UN MEJOR DESARROLLO Y CAPACITACION DE LOS JOVENES, ENFATIZANDO EL CULTIVO DE SU PERSONALIDAD POR MEDIO DE EDUCACION Y CULTURA.

EL PLAN DE DESARROLLO URBANO PRETENDE EQUIPAR A LAS SUB-DELEGACIONES CON INSTALACIONES DEPORTIVAS Y CULTURALES, YA QUE SE CARECE DE ESTAS EN UN 80% DE LA DEMANDA EXISTENTE, POR LO QUE SE APROBO EL PROYECTO DE UN CENTRO SOCIO-CULTURAL Y DEPORTIVO A NIVEL DELEGACIONAL, CON SEDE EN LA SUB-DELEGACION DE SAN FRANCISCO TLALTENCO.

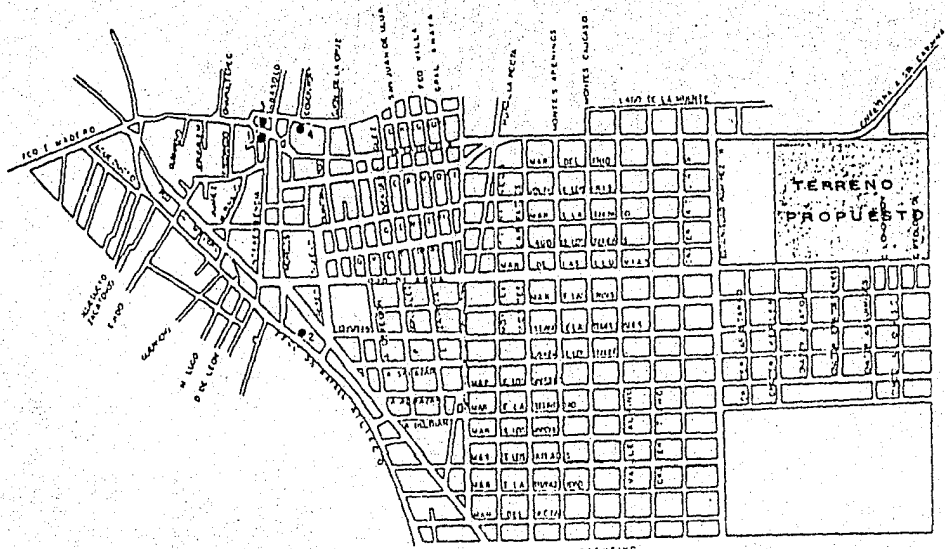

SUBDELEGACION SN.FCO. TLALTENCO
TLAHUAC DISTRITO FEDERAL

UNIDAD CULTURAL
Y DEPORTIVA EN
TLAHUAC D.F.

TESIS PROFESIONAL

Presentación:

JOSÉ DOMÍNGOS SILVA
JACOBO DOMÍNGOS SILVA



LOCALIZACION
DEL TERRENO
PROPUESTO

NO. DE USUARIOS INFANTILES 5 578

NIÑOS DE 5 A 14 AÑOS

	NO. JU- GADORES	FUNCIONA MIENTO	TURNO	TIEMPO X JUEGO	GENTE X TURNO	GENTE X DIA
FUTBOL	30	4	4	1	270	1 080
BEISBOL	28	8	4	2	28	112
BASQUET BOL	17	4	4	1	102	408
VOLIBOL	20	4	4	1	120	480
ALBERCA		3	3	1	100	300
GIMNASIO		4	4	1	30	120
TALLER INFANTIL		4	4	1	30	120
TOTAL					688	2 620

NINOS DE 5 A 14 AÑOS

	NO. JU- GADORES	FUNCIONA MIENTO	TURNO	TIEMPO X JUEGO	GENTE X TURNO	GENTE X DIA
BASQUET BOL	17	9	9	1	102	918
VOLIBOL	20	9	9	1	120	1 080
ALBERCA		3	3	1	100	300
GIMNASIO		9	9	1	60	540
TALLER INFANTIL		4	4	1	30	160
TOTAL					412	2 958

NO. DE USUARIOS ADULTOS 8 818

HOMBRES DE 15 A 44 AÑOS

	NO. JU- GADORES	FUNCIONA MIENTO	TURNO	TIEMPO X JUEGO	GENTE X TURNO	GENTE X DIA
FUTBOL	30	9	6	1.30	300	1 800
BEISBOL	28	8	4	2	28	112
BASQUET BOL	17	9	9	1	102	918
VOLIBOL	20	9	9	1	120	1 080
ALBERCA		6	6	1	100	600
GIMNASIO		9	9	1	25	225
FRONTON	5	9	9	1	60	540
ZONA CUL TURAL		9	9	1	30	270
TOTAL					765	5 545

MUJERES DE 15 A 44 AÑOS

	NO. JU- GADORES	FUNCIONA MIENTO	TURNO	TIEMPO X JUEGO	GENTE X TURNO	GENTE X DIA
BASQUET BOL	17	9	9	1	102	918
VOLIBOL	20	9	9	1	120	1 080
ALBERCA		6	6	1	100	600
GIMNASIO		9	9	1	25	225
ZONA CUL TURAL		9	9	1	50	450
					<hr/>	
					TOTAL	397 3 273

CALCULO DE LAS UNIDADES BAÑO Y REGADERAS

NOTA: SE CONSIDERARA UNA UNIDAD BAÑO POR CADA 450 USUARIOS - EN AMBOS SEXOS.

SE CONSIDERARA UNA REGADERA POR CADA 10 USUARIOS DEL SEXO -- MASCULINO Y UNA REGADERA POR CADA 6 USUARIOS DEL SEXO FEMENINO.

VESTIDORES NIÑAS

UB - 412 450 - 0,9 1

R - 412 6 - 69 70

VESTIDORES NIÑOS

UB - 688 450 - 1,5 2

R - 688 10 - 6,9 70

VESTIDORES MUJERES

UB - 397 450 - 0,8 1

R - 397 6 - 66 80

VESTIDORES HOMBRES

UB - 765 450 - 1,7 2

R - 765 10 - 77 80

* ESTOS DATOS FUERON TOMADOS DEL REGLAMENTO DE CONSTRUCCIONES Y DEL MANUAL HELVEX.



DIAGRAMA DE LA RELACION DE LAS PARTES.

ZONA ADMINISTRATIVA.

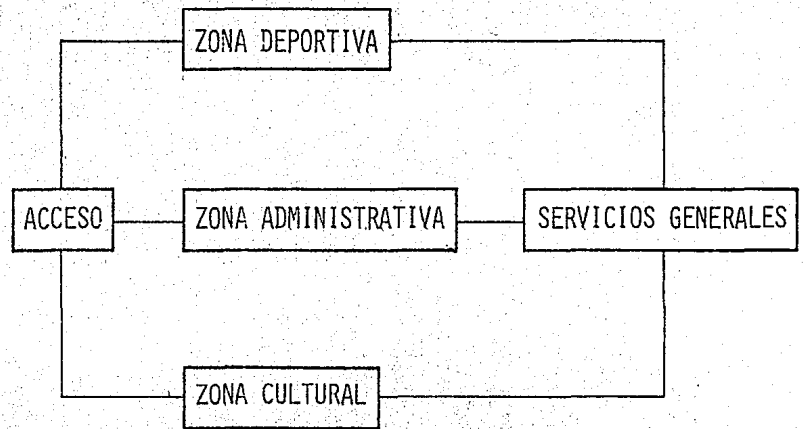

DIAGRAMA DE LA RELACION DE LAS PARTES.

ZONA DEPORTIVA.

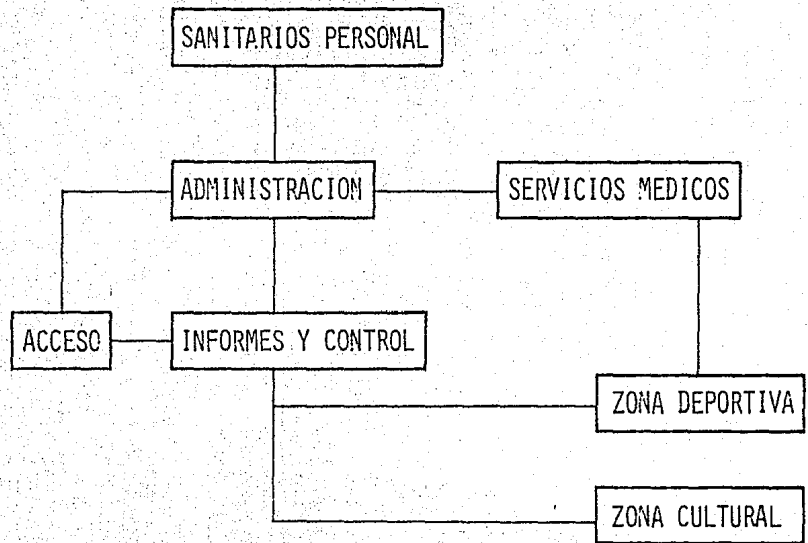

DIAGRAMA DE LA RELACION DE LAS PARTES.

SERVICIOS GENERALES.

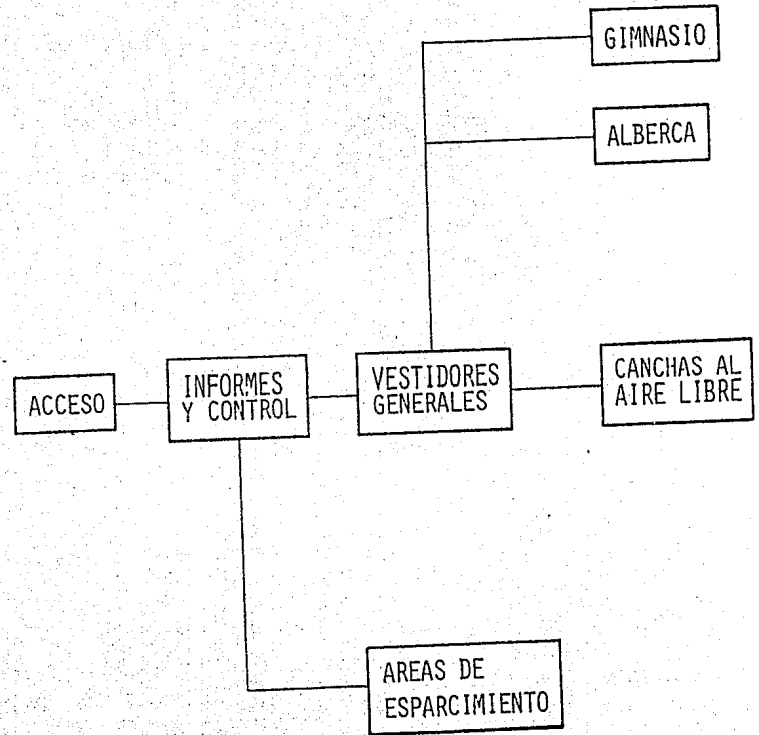

DIAGRAMA DE LA RELACION DE LAS PARTES.

ZONA CULTURAL,

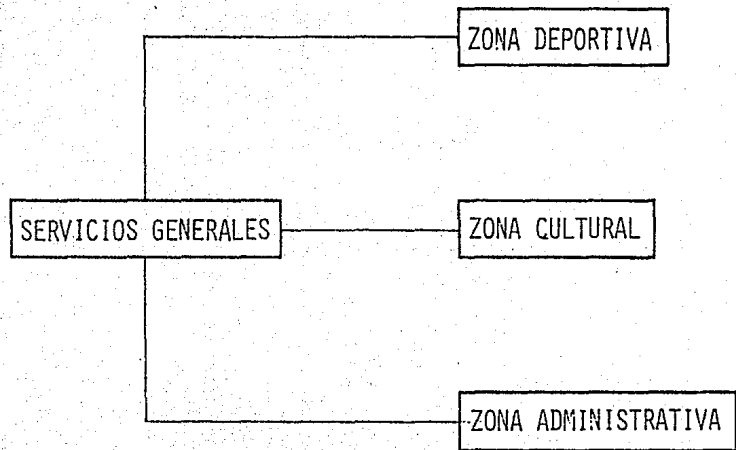

DIAGRAMA DE LA RELACION DE LAS PARTES.

PROGRAMA ARQUITECTONICO.

	C O N T E N I D O	A R E A
ZONA ADMINISTRATIVA:		
	INFORMACION Y CONTROL	4 M ²
	ADMINISTRACION Y GOBIERNO	32 M ²
	BAÑOS	12 M ²
	SERVICIO MEDICO ...	30 M ²
	AREA	78 M ²
ZONA CULTURAL:		
	TALLER DE DANZA	128 M ²
	TALLER DE MUSICA	128 M ²
	TALLER INFANTIL	128 M ²
	TALLER DE LECTURA	128 M ²
	TALLER DE PINTURA	128 M ²

CONTENIDO	AREA
CAFETERIA	256 M ²
JUEGOS DE MESA	389 M ²
EXPOSICIONES	256 M ²
BAÑOS	48 M ²
AREA	1 584 M ²

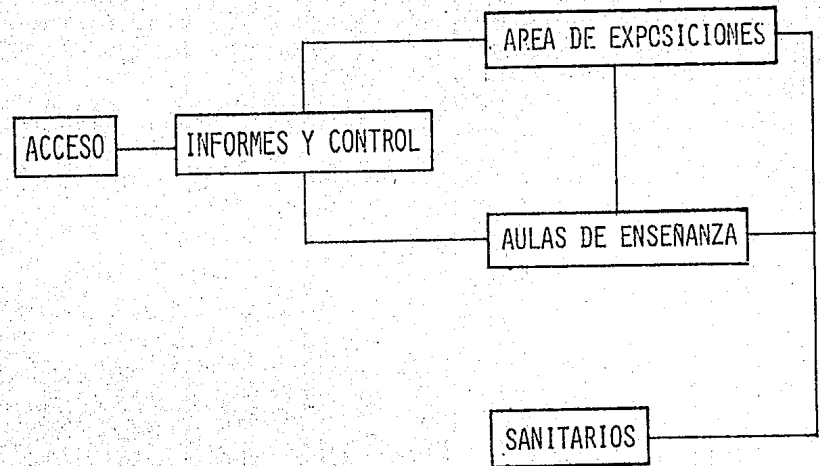
ZONA DEPORTIVA:

GIMNASIO	1 200 M ²
VESTIDORES NIÑOS (576) 2 -	1 152 M ²
VESTIDORES ADULTOS (768) 2 -	1 536 M ²
AREA	3 998 M ²

SERVICIOS GENERALES:

CUARTO DE MAQUINAS	256 M ²
--------------------	--------------------

C O N T E N I D O

A R E A

MANTENIMIENTO

128 M²

AREA

128 M²

SUBTOTAL

6 044 M²

15% DE CIRCULACION

907 M²

AREA TOTAL

6 951 M²

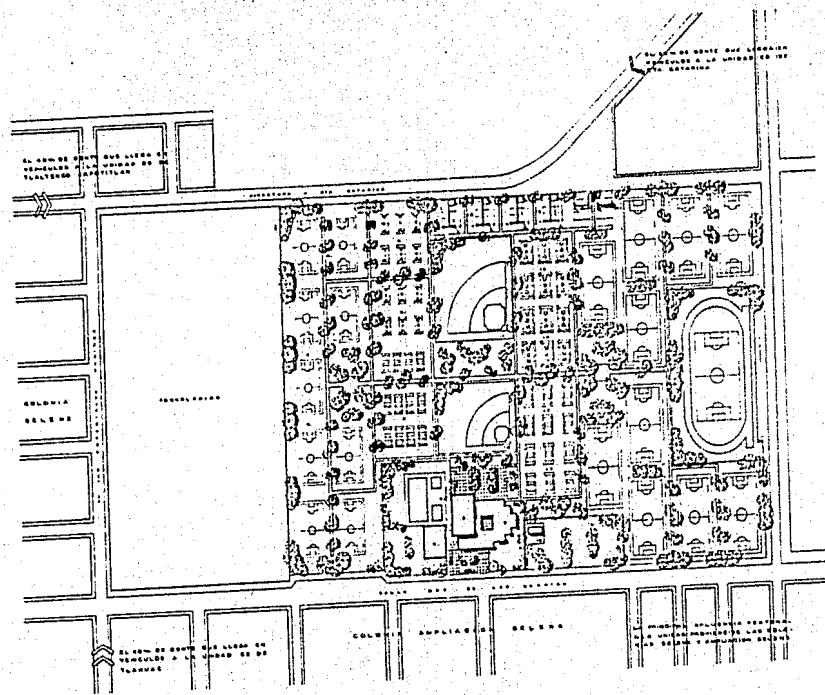

LOCALIZACIÓN:

- ALLEDEDORES DEL ESTADIO
- ZONA DEPORTIVA
- ESTACIONES DE TRÁNSITO
- ESTACIONES DE TRÁNSITO
- ESTACIONES DE TRÁNSITO
- ESTACIONES DE TRÁNSITO
- ESTACIONES DE TRÁNSITO
- ESTACIONES DE TRÁNSITO
- ESTACIONES DE TRÁNSITO
- ESTACIONES DE TRÁNSITO
- ESTACIONES DE TRÁNSITO
- ESTACIONES DE TRÁNSITO
- ESTACIONES DE TRÁNSITO
- ESTACIONES DE TRÁNSITO
- ESTACIONES DE TRÁNSITO
- ESTACIONES DE TRÁNSITO

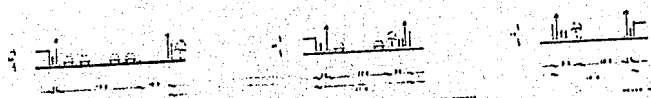

UNIDAD CULTURAL Y DEPORTIVA EN TLAHUAC D.F.

TESIS PROFESIONAL

Presentación:
 JOSÉ ROMERO SILVA
 F. CO. ANTONIO ULLORA CRUZ



Localización:

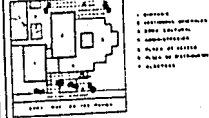

Plano: Planta de conjunto

Clave:

ESCALA 1:2000

A-1

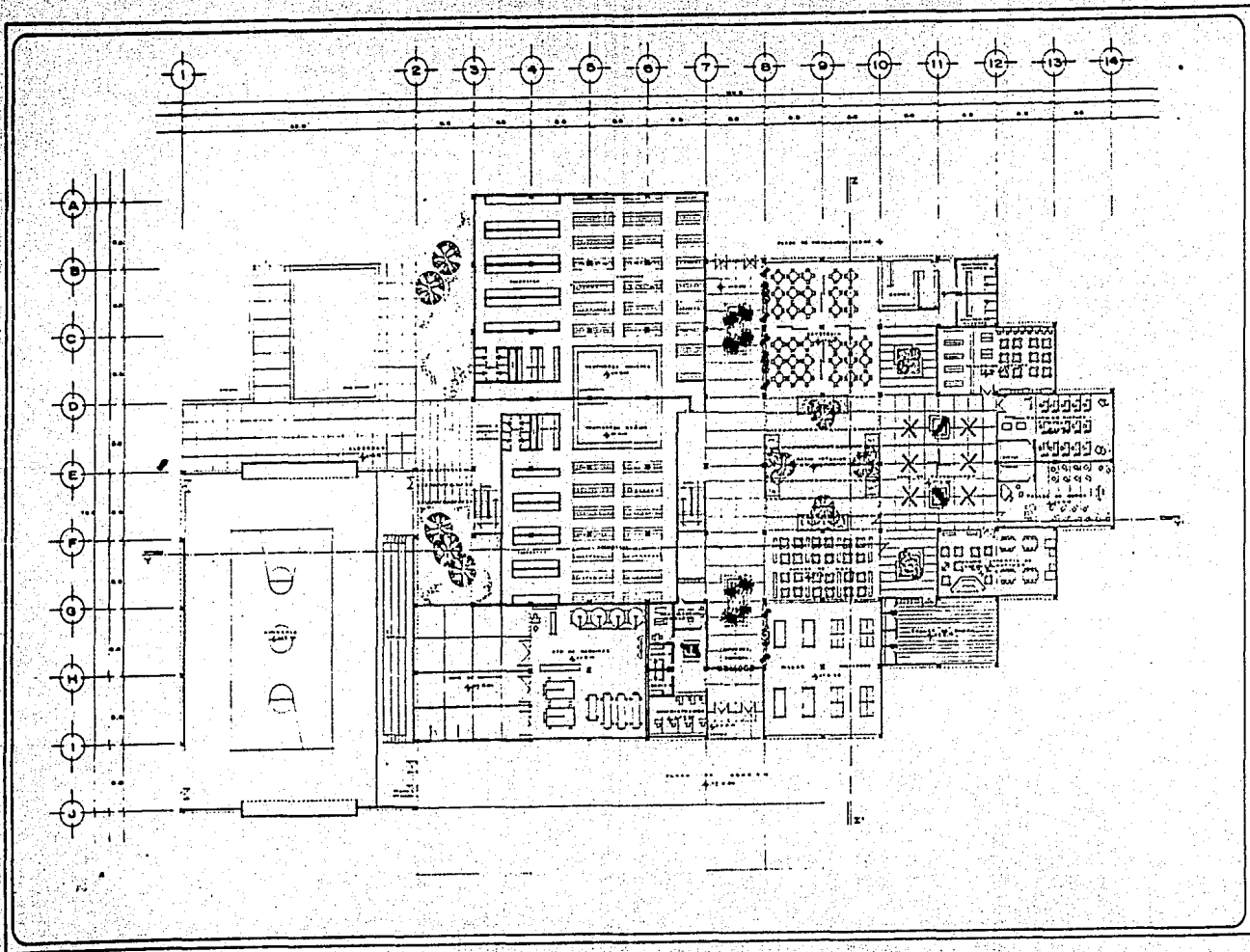

UNIDAD CULTURAL
Y DEPORTIVA EN
TLAHUAC D.F.

TESIS PROFESIONAL

Presentan:
JOSÉ ROMEROSILYRA
F. O. ANTONIOULLORCruz

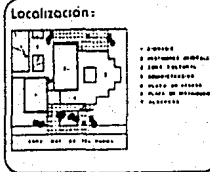

Plano:
Planta arquitectónica
ESCALA
1:200

Clave:
A-2

UNIDAD CULTURAL
Y DEPORTIVA EN
TLAHUAC D.F.

TESIS PROFESIONAL

Presentan:

JOSÉ ROMERO SILYR

F. CO. ANTONIO ULLOR CRUZ



Localización:

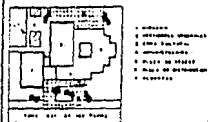

Plano:
Fachadas y cortes

Clave:

A-3

ESCALA
1:200

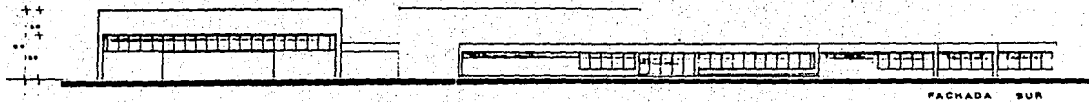

FACHADA SUR

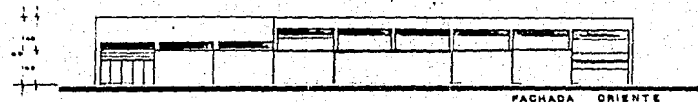

FACHADA ORIENTE



FACHADA NORTE

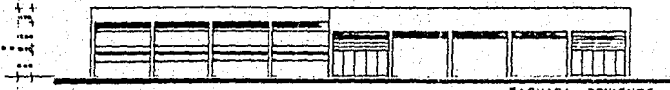

FACHADA PONIENTE

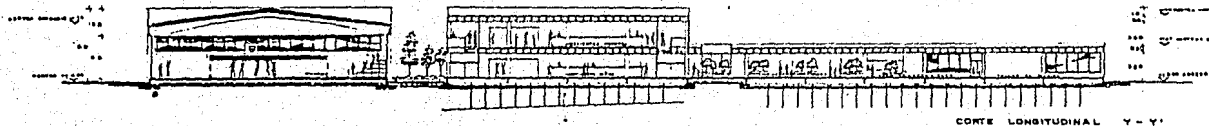

CORTE LONGITUDINAL Y-Y

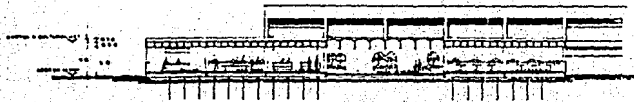

CORTE TRANSVERSAL Z-Z

UNIDAD CULTURAL Y DEPORTIVA EN TLAHUAC D.F.

TESIS PROFESIONAL

Presentación:
JOSE ROMERO SILVERA
 F.C.D. ANTONIO ULLOR CRUZ

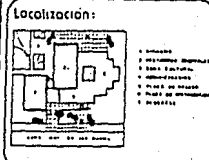

Plano: Estructural
 ESCALA 1:333/3
 Clave: B-1

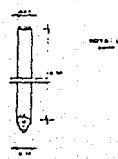
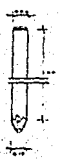
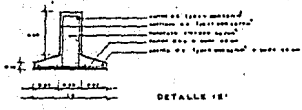
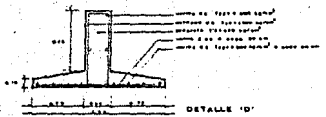
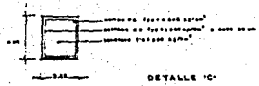
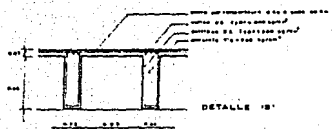
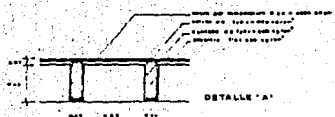
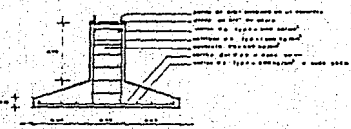
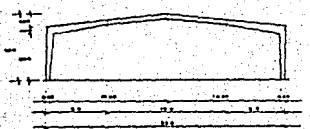
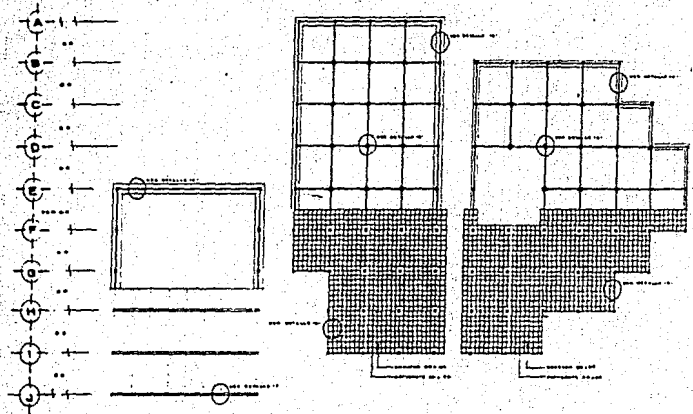
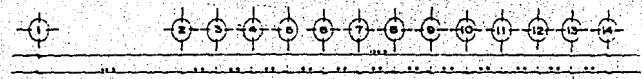

TESIS PROFESIONAL

Presentan:
 J. O. ROMERO SILVA
 F. C. ANTONIO ULLORA CRUZ

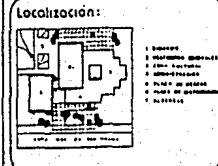

Plano: Cortes por fachada
 Escala: 1:50
 Clave: C-1

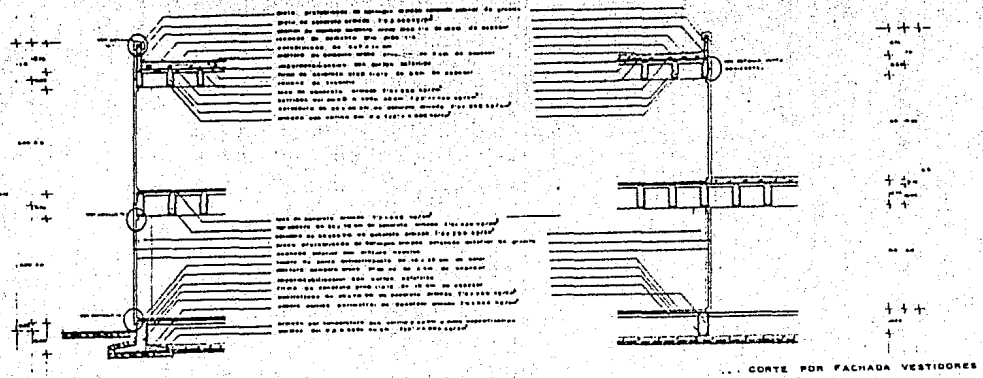

NOTA: EL PREFABRICADO DEPA DE BOQUILLO ARMADO CON ACABADO ANTERIOR DE GRANITO EMPUJADO DE TEXTURA MEDIA SEPILLADO, LAVADO Y LIMPIADO CON ACEITE. COORDINACION SUPERIOR DE MUESTRA C-1.

DETALLES DE ANCLAJE PREFABRICADOS

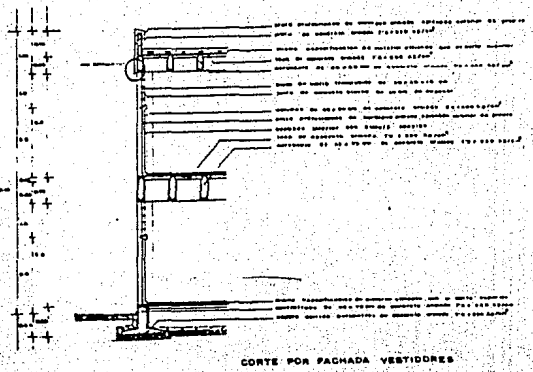
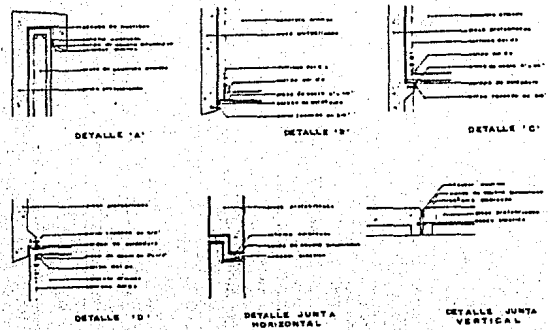

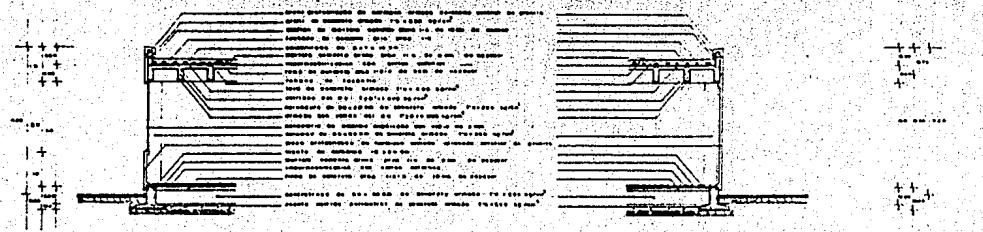

CORTE POR FACHADA ZONA CULTURAL

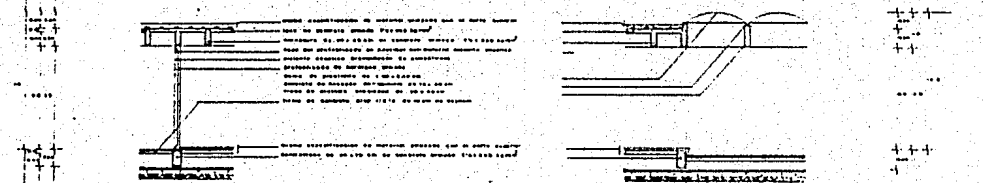

CORTE POR FACHADA ZONA CULTURAL

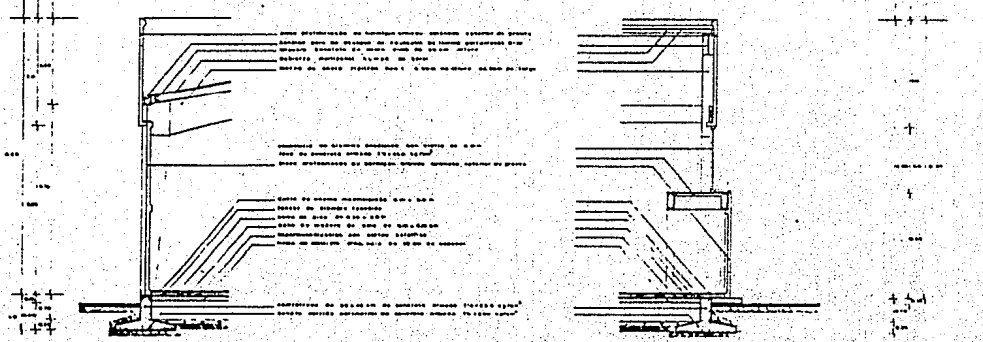

CORTE POR FACHADA BINHABIO

UNIDAD CULTURAL Y DEPORTIVA EN TLAHUAC D.F.

TESIS PROFESIONAL

Presentan:
 JOSE ROMERO SILVA
 FCO. ANTONIO ULLORA CRUZ



Localización:

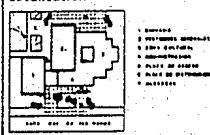

Plano:
 Cortes por fachada

Clove:

ESCALA
 1:50

C-2

UNIDAD CULTURAL
Y DEPORTIVA EN
TLAHUAC D.F.

TESIS PROFESIONAL

Presentan:

JOSE BOMEROS SILYR

F. C. ANTONIO ULLOR CRUZ



Localización:

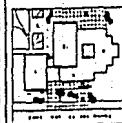

- BARRIO
- ZONA DE INTERÉS
- CALLE
- PLAZA
- PARQUE
- ESTACION

Plano:
Canchas al exterior

Clave:

ESCALA
1:750

J-1

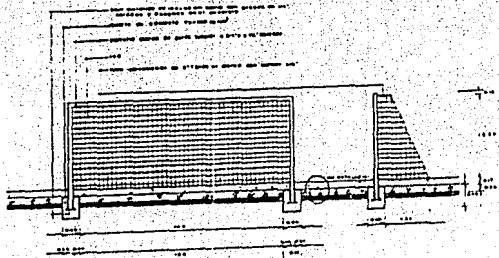
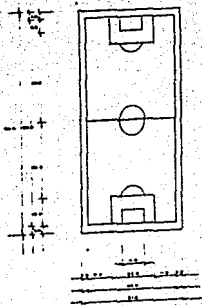

CANCHA DE FUTBOL ADULTOS

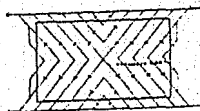

SISTEMA DE DREN EN CANCHAS

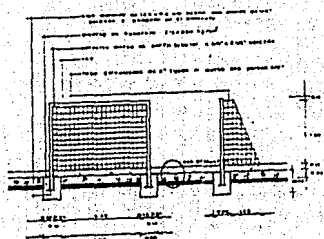
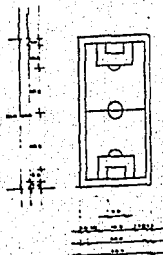

CANCHA DE FUTBOL INFANTIL

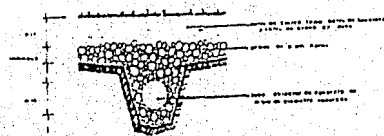

DETALLE 'A'

Presentan:
 JOSE ROMERO SILVERA
 F. CO. ANTONIO ULLOR CRUZ



TESIS PROFESIONAL

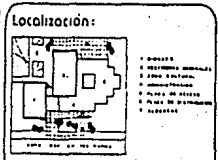

Plano: Canchas al exterior
 ESCALA 1:250
 Clave: J-2

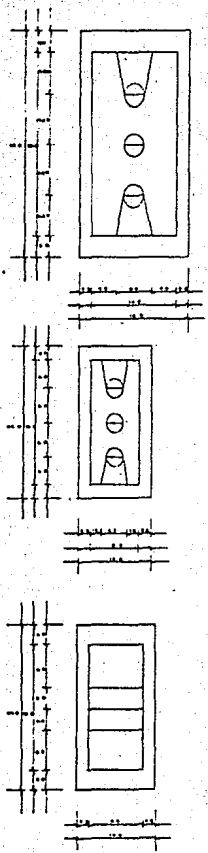

CANCHAS DE BASQUETEBOL ADULTOS

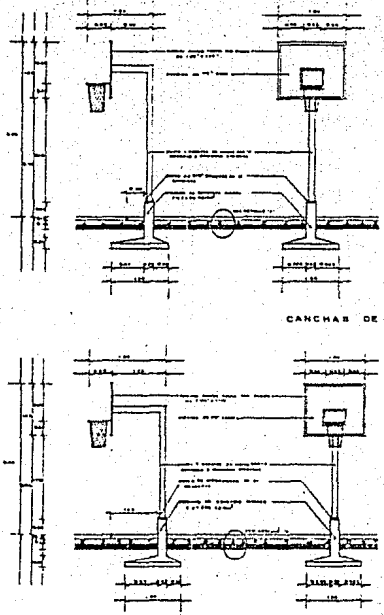

CANCHAS DE BASQUETEBOL INFANTIL

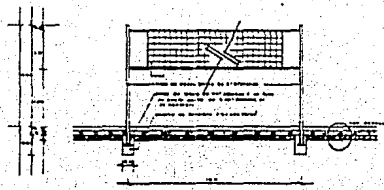

CANCHAS DE VOLIBOL INFANTIL Y ADULTOS

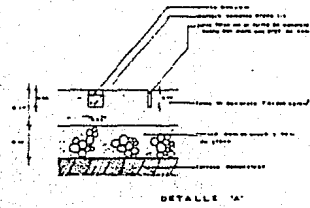
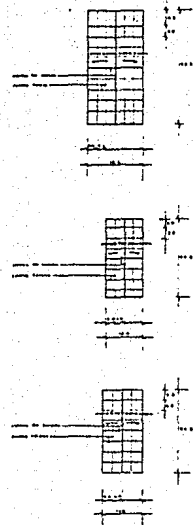

Presentan:

J. F. C.
O. A. N.
S. R. I.
R. O. U.
S. I. L. V. R. L. O. R.
C. R. U. Z.



TESIS PROFESIONAL



Localización:



- CANCHAS
- ESTACIONAMIENTO
- OFICINA DE ENTRENAMIENTO
- OFICINA DE ADMINISTRACIÓN
- OFICINA DE SERVICIOS
- OFICINA DE VIGILANCIA
- OFICINA DE MANTENIMIENTO
- OFICINA DE SERVICIOS

Plano:
Canchas al exterior

Clave:

ESCALA
1/250

J-3

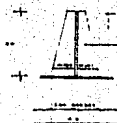
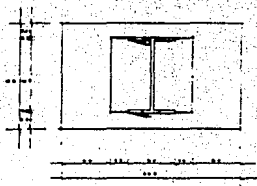

CANCHA DE FRONTÓN A MANO

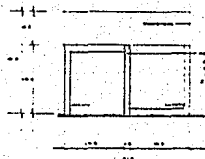
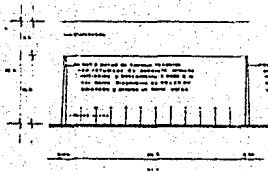
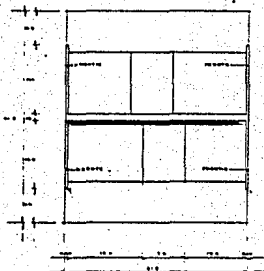

CANCHA DE FRONTENIS

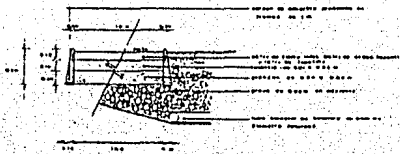
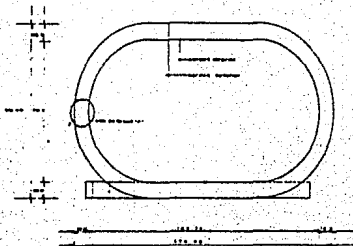

DETALLE 'A'

PISTA DE ATLETISMO

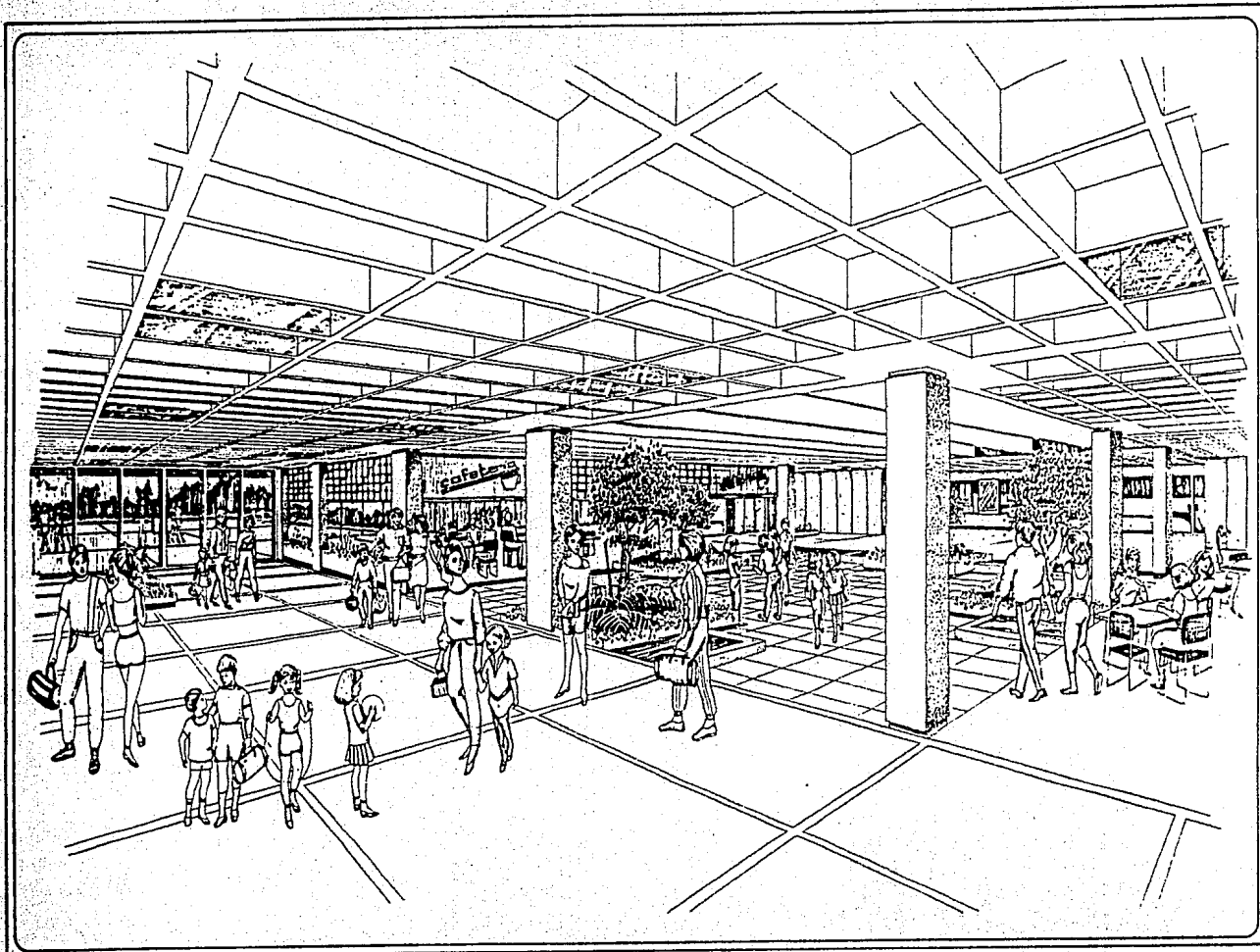

UNIDAD CULTURAL
Y DEPORTIVA EN
TLAHUAC D. F.

Presentan:

J
O
S
E
R
O
M
E
R
O
S
I
L
V
A

F
C
O.
A
N
T
O
N
I
O
U
L
L
O
R
C
R
U
Z



T
E
S
I
S
P
R
O
F
E
S
I
O
N
A
L



Localización:

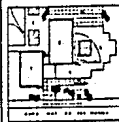

1. VESTIBULO
 2. SALA DE REUNIONES
 3. SALA DE ESTUDIOS
 4. SALA DE EXPOSICIONES
 5. SALA DE ALMACEN
 6. SALA DE OFICINAS
 7. INGENIERIA

Plano:

Perspectiva interior

Clave:

ESCALA

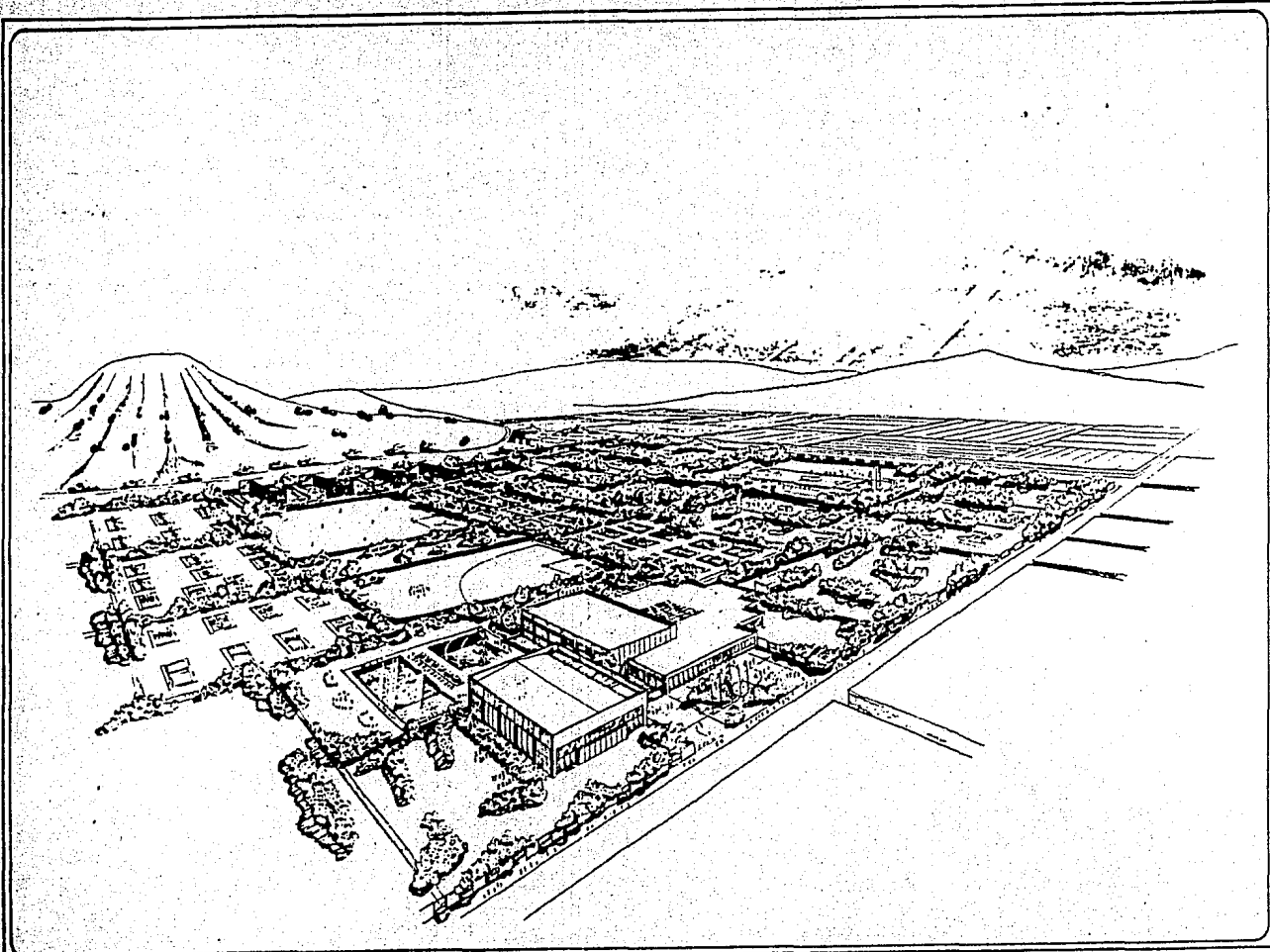

UNIDAD CULTURAL
Y DEPORTIVA EN
TLAHUAC D.F.

T
E
S
I
S

P
R
O
F
E
S
I
O
N
A
L

Presentan:
J
O
S
E

R
O
M
E
R
O

S
I
L
V
A

F
C
O.
A
N
T
O
N
I
O
Q
U
I
L
L
O
R
C
R
U
Z

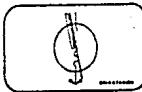

Localización:

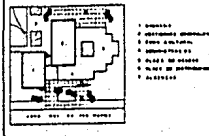

Plano:
Perspectiva exterior

ESCALA

Clover:

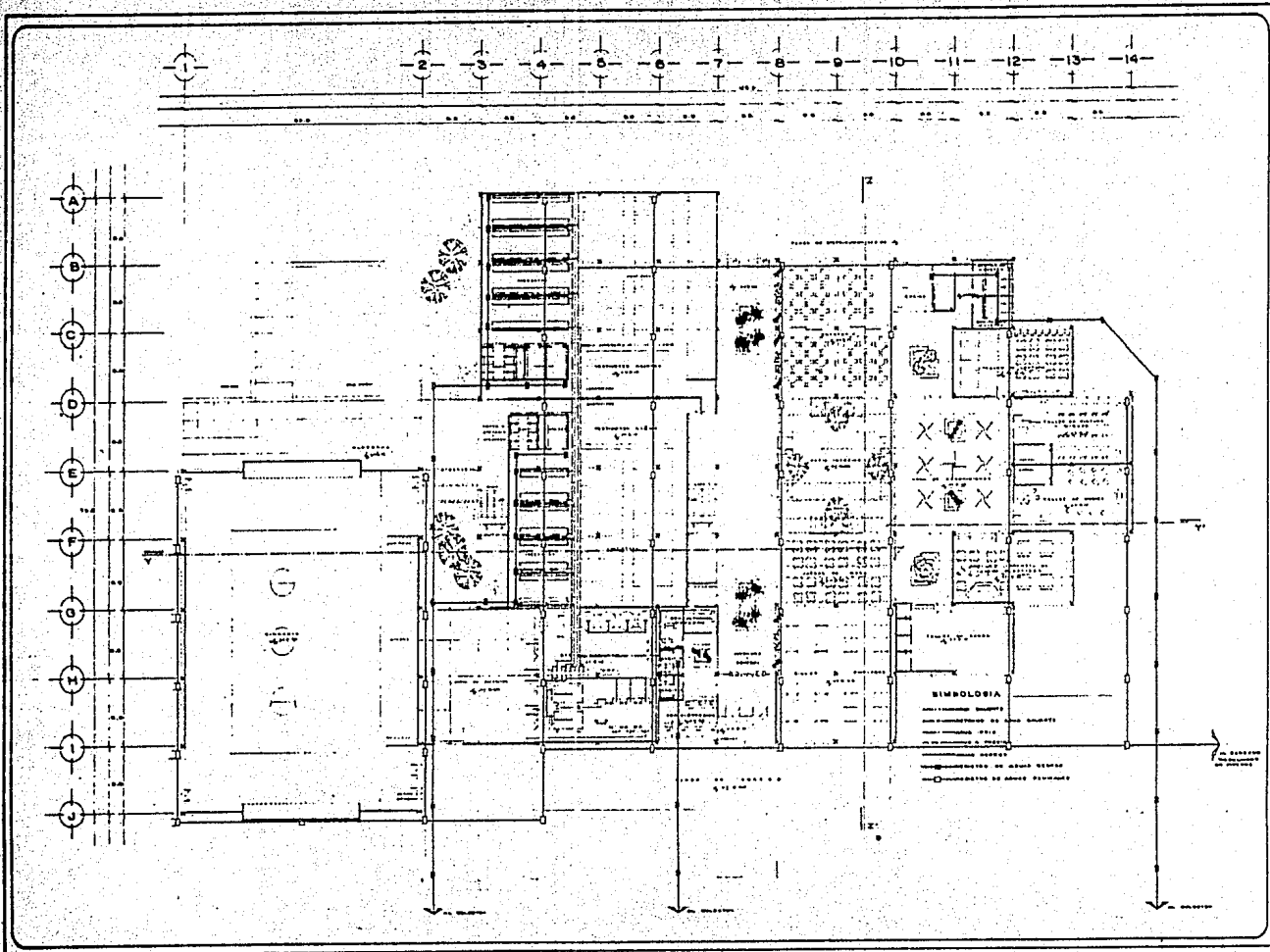

UNIDAD CULTURAL Y DEPORTIVA EN TLAHUAC D.F.

Presentan:
 JOSE ROMERO SILVER
 F. C. O. ARCHITECTO U. L. TORAL CRUZ

TESIS PROFESIONAL

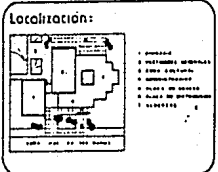

Plano: Instalación hidráulica
 ESCALA 1:200

Clave: H-1

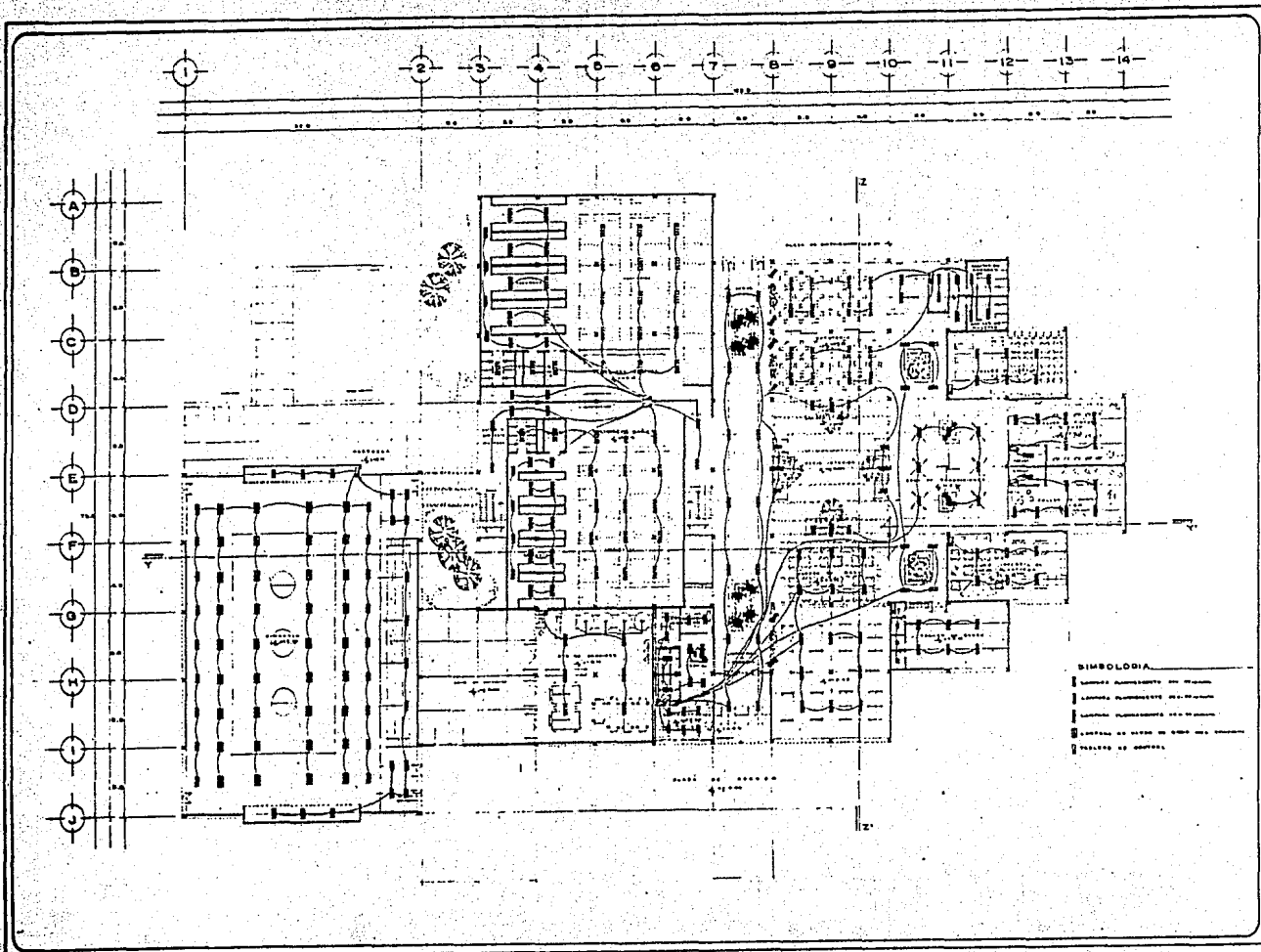

UNIDAD CULTURAL Y DEPORTIVA EN TLAHUAC D.F.

T E S I S P R O F E S I O N A L

Presentan:
 J O S E R O M E R O S I L V A
 F. C. O. A N T O N I O U L L O R A C R U Z

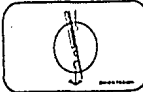

- SIMBOLOGIA.**
- LINEAS ADMINISTRATIVAS DE PLANTAS
 - LINEAS ADMINISTRATIVAS DE PLANTAS
 - LINEAS ADMINISTRATIVAS DE PLANTAS
 - LINEAS DE SERVIDORES DE PLANTAS
 - LINEAS DE SERVIDORES

Localización:

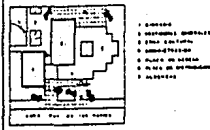

Plano:
 Instalación eléctrica
 ESCALA 1:200

Clave:
E-1

BIBLIOGRAFIA.

- PLAZOLA, C. A. ET AL. 1984. ARQUITECTURA DEPORTIVA. LIMUSA, 3A. ED. MEXICO. 750 P.P.
- PEREZ, A. V. 1980. EL CONCRETO ARMADO EN LAS ESTRUCTURAS. --- TRILLAS, 1A. ED. MEXICO. 363 P.P.
- MARSAL, R.J., M. MAZARI. 1980. EL SUBSUELO DE LA CIUDAD DE MEXICO. U.N.A.M., 1A. ED. MEXICO. 377 P.P.
- BARABARA, Z. F. 1984. MATERIALES Y PROCEDIMIENTOS DE CONSTRUCCION. HERRERO, 8A. ED. MEXICO. 600 P.P.
- MENDOZA, F. J. 1986. INFORMACIONES TECNICAS PARA LA CONSTRUCCION. DIRECTORIOS PROFESIONALES, S.A. MEXICO, 986 P.P.
- RAMSEY, C.G., H. REEVE. 1962. ESTANDARES GRAFICOS DE ARQUITECTURA. HISPANOAMERICANA, 1A. ED. MEXICO. 750 P.P.
- NEUFERT, E. 1977. ARTE DE PROYECTAR EN ARQUITECTURA. GUSTAVO GILL, 2A. ED. BARCELONA. 450 P.P.
- REGLAMENTO DE CONSTRUCCION PARA EL D.F. LEYES Y CODIGOS DE MEXICO. PORRUA, 5A. ED. MEXICO, CAP. 3, 38-84 P.P.
- NORMAS TECNICAS EN CONSTRUCCIONES DEPORTIVAS. 1975. SAHOP. MEXICO. 250 P.P.