

11276
zej.
92



INSTITUTO MEXICANO DEL SEGURO SOCIAL

Jefatura de Enseñanza e Investigacion

Universidad Nacional Autonoma de Mexico

“ Estudio de las condiciones de la Vivienda en las Tarjetas R.F.I de las Familias Adscritas a la UMF No. 7 de Tijuana, B. C. durante el Periodo 1982 - 1983 ”

T E S I S :

PARA OBTENER EL POSTGRADO EN LA ESPECIALIDAD DE MEDICINA FAMILIAR

DR. ROBERTO ALBERTO FIGUEROA L. (❖)

HOSPITAL GENERAL DE ZONA III, CON UNIDAD DE MEDICINA FAMILIAR NO. 20

(❖) Medico Residente de Medicina Familiar de Segundo Año

Tijuana, Baja California Norte
Enero de 1984.

TESIS CON
FALTA DE COPIA



Universidad Nacional
Autónoma de México



UNAM – Dirección General de Bibliotecas
Tesis Digitales
Restricciones de uso

DERECHOS RESERVADOS ©
PROHIBIDA SU REPRODUCCIÓN TOTAL O PARCIAL

Todo el material contenido en esta tesis esta protegido por la Ley Federal del Derecho de Autor (LFDA) de los Estados Unidos Mexicanos (México).

El uso de imágenes, fragmentos de videos, y demás material que sea objeto de protección de los derechos de autor, será exclusivamente para fines educativos e informativos y deberá citar la fuente donde la obtuvo mencionando el autor o autores. Cualquier uso distinto como el lucro, reproducción, edición o modificación, será perseguido y sancionado por el respectivo titular de los Derechos de Autor.

INDICE.

1.- INTRODUCCION

2.- OBJETIVO.

3.- MATERIAL.

4.- METODOLOGIA.

5.- RESULTADOS.

6.- RESUMEN.

7.- CONCLUSIONES.

8.- BIBLIOGRAFIA.

INTRODUCCION

El problema de la vivienda se acentúa básicamente en las ciudades, por ser en éstas donde se concentra la industria que sirve como polo de atracción a las migraciones del campo a la ciudad, originando la proliferación de las zonas suburbanas. La dotación de vivienda responde a las necesidades impuestas por el modelo de desarrollo de nuestra economía, y que permite proporcionar vivienda sólo a la población trabajadora que es indispensable para el sistema y que además pueda costearse la.

Esto impide que se proporcione habitación a la población marginada, que cumple en cierta medida la función de "ejército industrial de reserva".

La forma RF-1 es un instrumento de la metodología de medicina familiar en el IMSS. Está diseñada para utilizarse en el área de consulta externa del nivel primario de atención. Su llenado y manejo debe realizarse de manera simultánea, armónica y complementaria con las otras actividades cotidianas de las personas que participan directamente en el otorgamiento de la atención de medicina familiar (asistentes de consultorio, personal de enfermería, becarios, médico familiar).

OBJETIVO DEL ESTUDIO.

El objetivo de este estudio es descriptivo y - analítico de los datos recopilados correspondientes a las tarjetas RF-1 en la UMF-Tijuana. Ya que por medio del análisis de estas tarjetas y en base a la proporción que da nos damos cuenta que son un instrumento valioso en la elaboración de programas para el médico familiar - en la Unidad médica y la residencia de especialidad de medicina familiar.

M A T E R I A L

Recursos Humanos:

- Médico del 2do. año de la Residencia de Medicina Familiar
- Un Director de Tesis.
- Un Asesor Técnico de Tesis.
- Un Asesor de Revisión.

Recursos Materiales:

- Tarjetas RF-1 bien elaboradas de la Unidad MF-7 Tijuana.
- UMF-7 IMSS Tijuana.
- Papel.
- Flumas.
- Lápices.
- Marcadores.
- Compas, regla.
- Borradores.
- Biblioteca.
- Máquina de escribir.
- Estenciles
- Fotocopiadora.
- Vehículo de Transporte.
- Imprenta.

M E T O D O L O G I A

El presente, es un estudio no aleatorio, exploratorio, descriptivo, analítico y sin control, sobre las condiciones de la vivienda de las tarjetas KF-1 en la UMF-7 IMSS Tijuana, elaboradas por el Médico familiar.

Se estudió una muestra que representa el universo a estudiar siendo 3 108 tarjetas elaboradas por el médico familiar en la UMF-7 IMSS Tijuana de diez consultorios.

Se tomó el 20% del universo total o sean 620 tarjetas.

Se realizó la selección de tarjetas de acuerdo a los parámetros establecidos, se procedió al concentrado de los datos por metodo del paloteo, se midió a través de porcentajes, elaboración de gráficas, analisis estadístico de los datos obtenidos.

La selección se llevó a cabo tomando una tarjeta de cada cinco de los diez consultorios, con los criterios de inclusión tarjetas bien elaboradas y criterios de exclusión (Tarjetas mal elaboradas).

Las variables que se utilizaron fueron las siguientes: Tenencia, tipo, número de cuartos, agua, basura (disposición y eliminación), disposición de excreta, fauna domestica.

R E S U L T A D O S

PRESENCIA: propia.- 59% = 366
Alquilada.- 41% = 254

TIPO: Sola.- 44% = 273
Departamento.- 36% = 223
Vecindad.- 20% = 124
Jacal.- 0% = 0
Barraca.- 0% = 0
Otros.- 0% = 0

NUMERO DE CUARTOS: 1.- 3% = 19
2.- 52% = 322
3.- 43% = 257
4.- 2% = 12

AGUA: Entubada dentro.- 70% = 434
Entubada fuera.- 26% = 161
Pozo.- 0
Aljibe.- 4% = 25
Otras.- 0% = 0

DISPOSICION DE BASURA: sin recipiente.- 10% = 62
Recipiente sin tapa.- 46% = 285
recipiente con tapa.- 44% = 273

(CONTINUACION).

ELIMINACION DE BASURA: Se lanza a la calle.- 31%= 192

Se quema.- 10%= 62

Recolección-Organizacion.- 59%=366

DISPOSICION DE EXCRETAS: Escusado.-81%= 502

Letrina.- 10%= 62

Fosa septica.-9%= 56

Fecalismo al aire libre.- 0%=0

FAUNA DOMESTICA: Moscas.- 72%=446

Cucaracha.- 60%= 372

Otros.-10%= 60

TENENCIA.

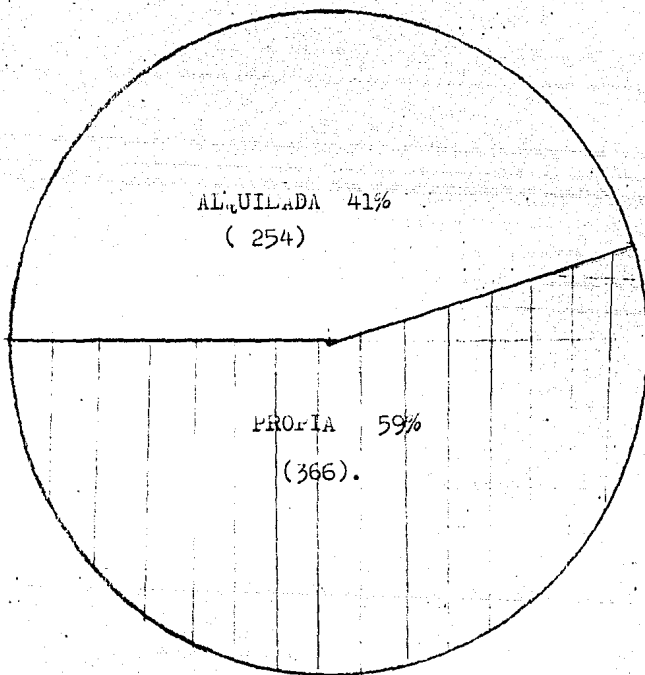

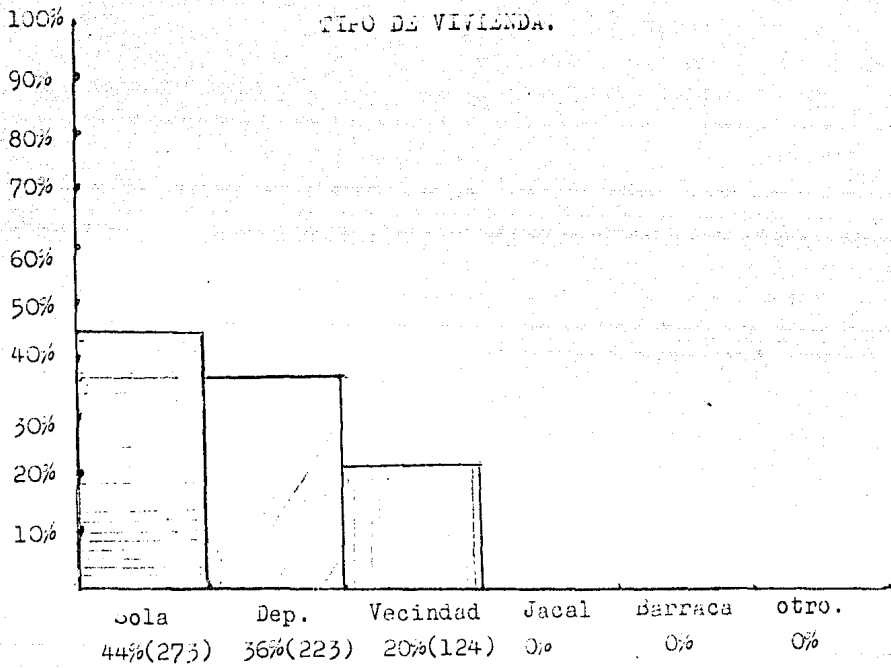

NUMERO DE CUARTOS.

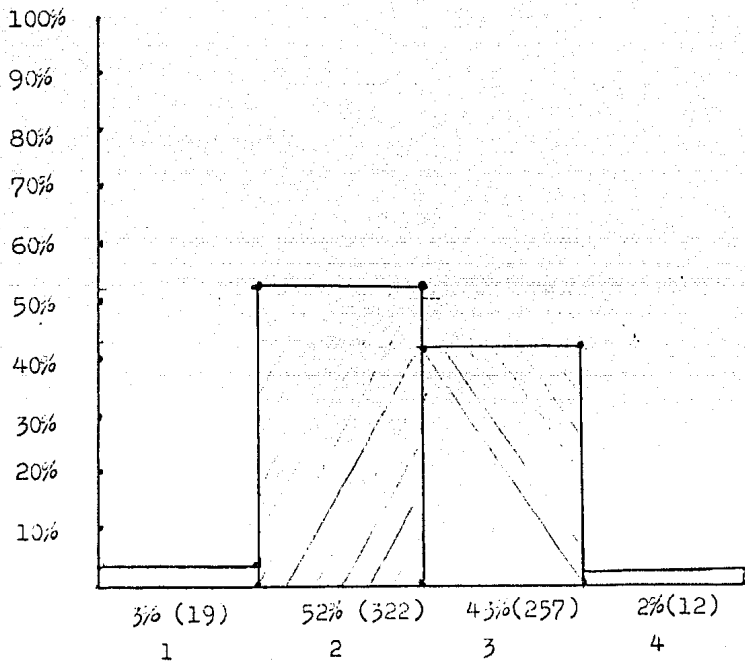

NUMERO DE CUARTOS PREDOMINANTE.

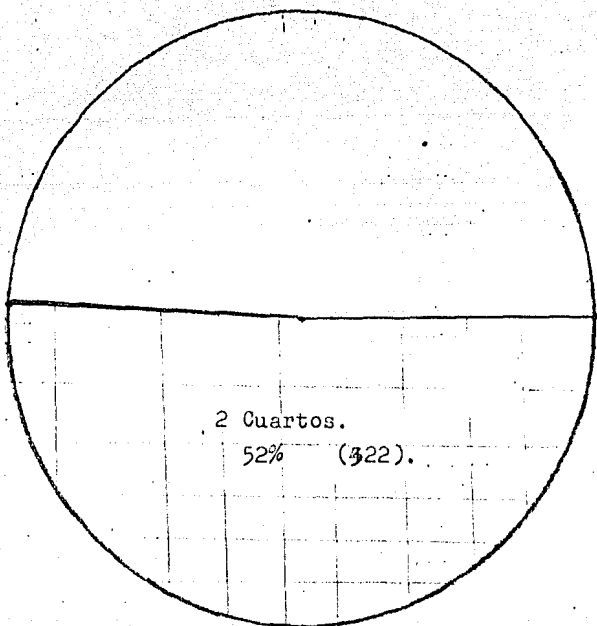

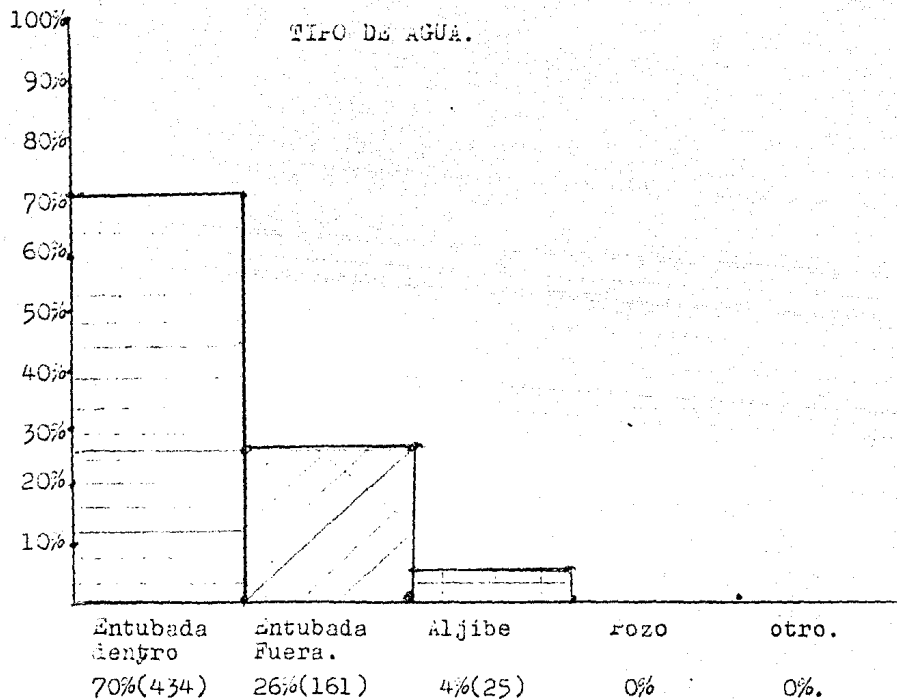

TIPO DE AGUA PREDOMINANTE.

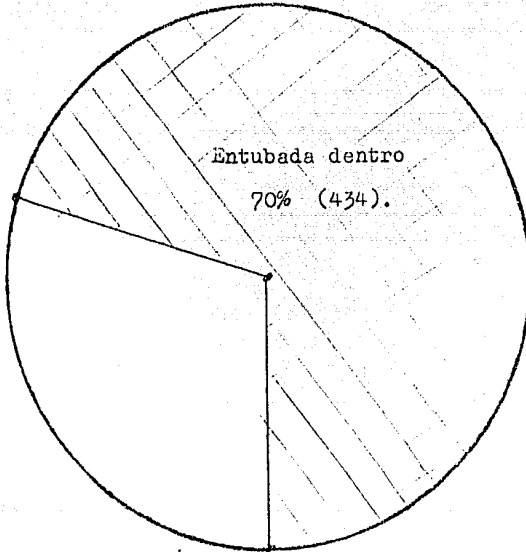

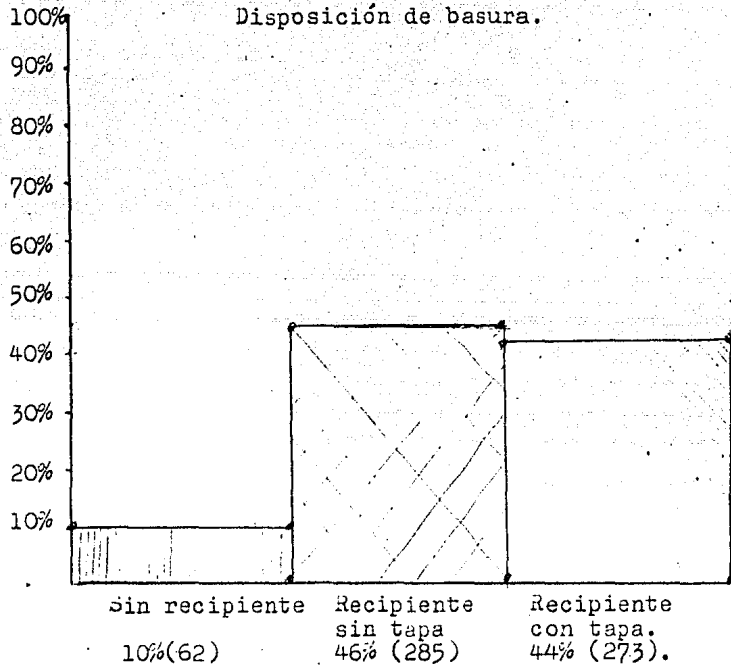

ELIMINACION DE BASURA.

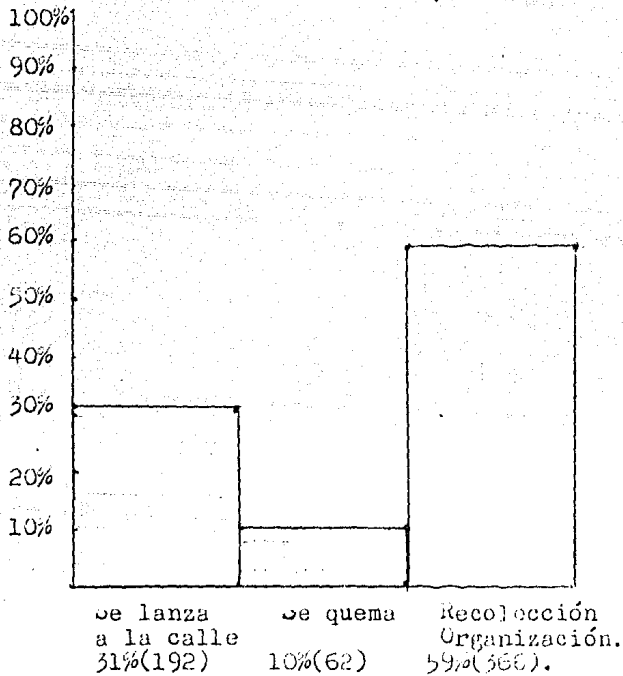

DISPOSICION DE EXCRETAS.

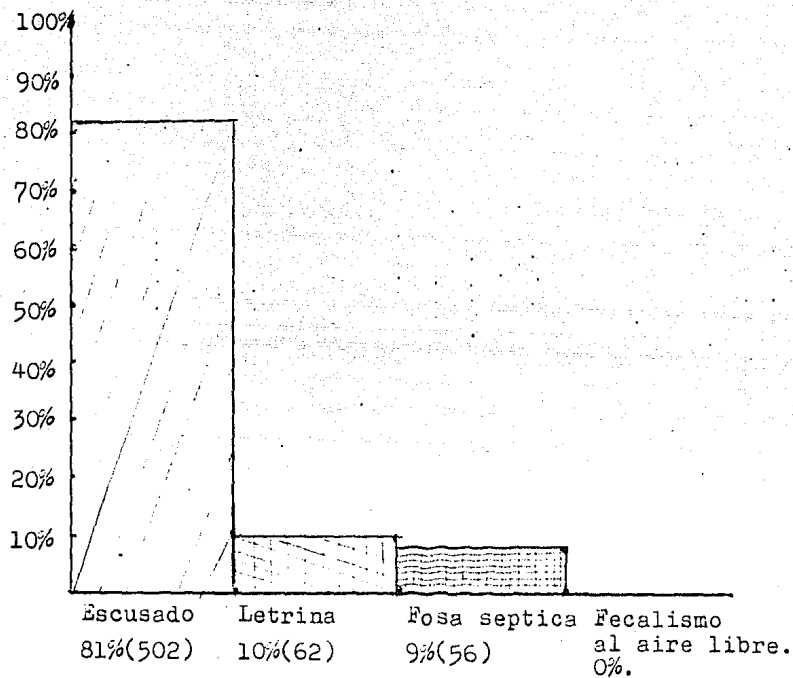

INSTITUTO VENEZOLANO DE INVESTIGACIONES CIENTÍFICAS
LABORATORIO DE ENTOMOLOGÍA
CARACAS, VENEZUELA

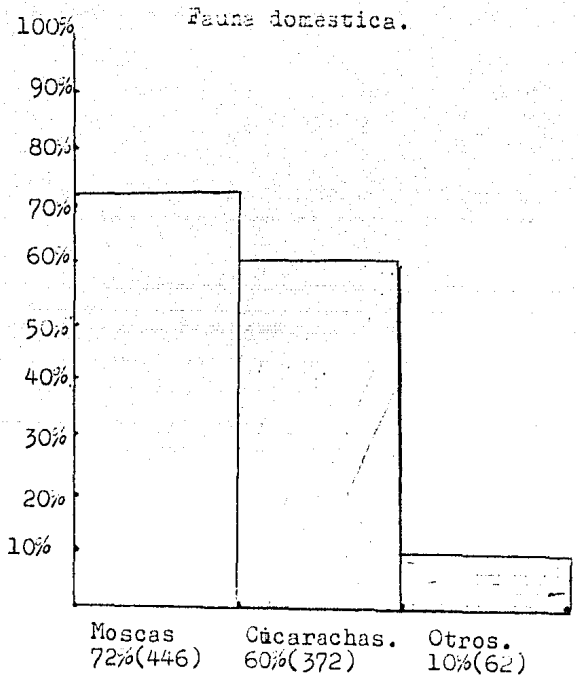

RESUMEN.

Este estudio se realizó por medio de 620 tarjetas RF-1 de la clínica 7 IMSS Tijuana, siendo este estudio principalmente descriptivo y analítico. Se tomó una muestra representativa (20%) del universo (3,108), se procedió al concentrado de los datos por método del paloteo midiéndose a través de porcentajes, y elaboración de gráficas.

Se observa que la mayoría de las viviendas tienen tenencia propia (59%) predominando el tipo sola 44% con número de cuartos de dos (52%), teniendo la mayoría el tipo de agua entubada dentro (70%) con disposición y eliminación de basura aceptable, predominando en la disposición de excretas escusado en un 81%; con respecto a la fauna doméstica más común las moscas (72%).

Por medio de este estudio nos podemos dar cuenta que la tarjeta RF-1 es un instrumento valioso ya que por medio de los datos que nos proporciona es factible la elaboración de programas para el médico familiar, y la residencia de especialidad de medicina familiar.

CONCLUSIONES.

Este estudio analiza solo las condiciones de la vivienda en las tarjetas RF-1 de medicina familiar en la clínica 7 Tijuana por ser la más representativa de esta ciudad. Por los datos obtenidos nos podemos dar cuenta que en la mayoría de las viviendas sus condiciones son aceptables que corresponden a un nivel medio, habría que interrelacionarlo con otros datos importantes aportando un punto de vista más amplio, el cual se complementa con estudios realizados por compañeros de la residencia.

De esta manera concluimos que la dotación de la vivienda responde a las necesidades impuestas por el modelo de desarrollo de nuestra economía, y que permite proporcionar vivienda a la población trabajadora que es indispensable para el sistema y que además pueda costearse.

B I B L I O G R A F I A.

- Criterios para el llenado de la forma RF-1 (Instituto Mexicano del Seguro Social) C-20 Tijuana (última edición).

- Fundamentos de Medicina Familiar.
Dr. Humberto Jaime Alarid.
Dr. Arnulfo Irigoyer.
Primera edición (1982).

- Guia para realizar investigaciones sociales
Raul Rojas Soriano.
UNAM (1981).