

10
29



TESIS PROFESIONAL

PRESENTADA POR:
CARLOS JAVIER EBARRI CANOAS
PARA OBTENER EL GRADO DE:
INGENIERO EN ELECTRICIDAD

INSTITUTO DE INVESTIGACIONES
UNIVERSIDAD NACIONAL AGRARIA DE MÉXICO

México, D. F., _____ de _____ de 19__



UNAM – Dirección General de Bibliotecas Tesis Digitales Restricciones de uso

DERECHOS RESERVADOS © PROHIBIDA SU REPRODUCCIÓN TOTAL O PARCIAL

Todo el material contenido en esta tesis está protegido por la Ley Federal del Derecho de Autor (LFDA) de los Estados Unidos Mexicanos (México).

El uso de imágenes, fragmentos de videos, y demás material que sea objeto de protección de los derechos de autor, será exclusivamente para fines educativos e informativos y deberá citar la fuente donde la obtuvo mencionando el autor o autores. Cualquier uso distinto como el lucro, reproducción, edición o modificación, será perseguido y sancionado por el respectivo titular de los Derechos de Autor.

DIFERENCIALES DE MIGRACION POR ENTIDADES
Y SEXOS EN EL PERIODO 1970 - 1980,
PARA LA REPUBLICA MEXICANA.

TESIS PROFESIONAL
PRESENTADA POR
CARLOS JAVIER ECHARRI CANOVAS
PARA OBTENER EL TITULO DE
A C T U A R I O
FACULTAD DE CIENCIAS
UNIVERSIDAD NACIONAL AUTONOMA DE MEXICO

I N D I C E

		PAGINA
I	INTRODUCCION	2
II	METODOLOGIA	5
III	FUENTES DE DATOS	8
IV	MATRIZ DE RESIDENCIA NACIMIENTO, 1970	9
V	MATRIZ DE RESIDENCIA NACIMIENTO, 1980	17
VI	RESULTADOS ESTATALES	
	AGUASCALIENTES	25
	BAJA CALIFORNIA	31
	BAJA CALIFORNIA SUR	37
	CAMPECHE	43
	COAHUILA	49
	COLIMA	55
	CHIAPAS	61
	CHIHUAHUA	67
	DISTRITO FEDERAL	73
	DURANGO	79
	GUANAJUATO	85
	GUERRERO	91
	HIDALGO	97
	JALISCO	103
	MEXICO	109
	MICHOACAN	115
	MORELOS	121
	NAYARIT	127
	NUEVO LEON	133
	OAXACA	139

PUEBLA	145
QUERETARO	151
QUINTANA ROO	157
SAN LUIS POTOSI	163
SINALOA	169
SONORA	175
TABASCO	181
TAMAULIPAS	187
TLAXCALA	193
VERACRUZ	199
YUCATAN	205
ZACATECAS	211
VII RESUMEN DE RESULTADOS	217
VIII CONCLUSIONES	222
IX BIBLIOGRAFIA	225

CLAVE DE ENTIDAD DE NACIMIENTO
PARA TODAS LAS GRAFICAS

- 1 AGUASCALIENTES
- 2 BAJA CALIFORNIA
- 3 BAJA CALIFORNIA SUR
- 4 CAMPECHE
- 5 COAHUILA
- 6 COLIMA
- 7 CHIAPAS
- 8 CHIHUAHUA
- 9 DISTRITO FEDERAL
- 10 DURANGO
- 11 GUANAJUATO
- 12 GUERRERO
- 13 HIDALGO
- 14 JALISCO
- 15 MEXICO
- 16 MICHOACAN
- 17 MORELOS
- 18 NAYARIT
- 19 NUEVO LEON
- 20 OAXACA
- 21 PUEBLA
- 22 QUERETARO
- 23 QUINTANA ROO
- 24 SAN LUIS POTOSI
- 25 SINALOA
- 26 SONORA
- 27 TABASCO
- 28 TAMAULIFAS
- 29 TLAXCALA
- 30 VERACRUZ
- 31 YUCATAN
- 32 ZACATECAS

I I N T R O D U C C I O N

El presente trabajo trata el fenómeno demográfico migración, entendiéndose éste como el conjunto de desplazamientos en el espacio geográfico de los individuos de una población, teniendo como objeto el transferir la residencia de los interesados de un cierto lugar de origen a un cierto lugar de destino.^{1/}

Específicamente, se estudiará la migración interna absoluta^{2/} en México, en 1970, 1980 y en el período intercensal, para cada estado y por sexo, con respecto a cada uno de los estados restantes y al total del país, basándose exclusivamente en información censal.

Precisamente por usar datos censales, este trabajo estará limitado por restricciones inherentes tanto a la captación como al procesamiento de los cuestionarios censales, como cobertura, sesgos, mala declaración y, en general, diferente calidad de los censos.

La importancia de esta investigación está referida a los siguientes puntos:

- la Dirección General de Estadística no tiene publicada la información de base correspondiente a 1980, y ya se han procesado, analizado y publicado estos resultados
- está relacionado con un problema práctico, que lo estamos viviendo día a

1/ Louis Henry, Dictionnaire Démographique Multilingue, UIESP, Ordina Editions Liège, 1981.

2/ Se habla de migración interna cuando las zonas de origen y destino se encuentran ambas dentro de un mismo país; se habla de migración absoluta cuando el lugar de origen (nacimiento) es diferente del de destino (residencia) Naciones Unidas, Manual VI Métodos de medición de la migración interna, ST/30A/ Serie A/47, Nueva York, 1982.

- día, en toda la nación y que tiene un fuerte impacto en gran parte de las actividades socioeconómicas del país;
- se refiere a una amplia población, pues el estudio es a nivel nacional, y para 1980 aproximadamente el 17% de la población residía en una entidad diferente a su entidad de nacimiento;
- es un reflejo de la situación del país, pues las condiciones económicas son las principales causas de la migración;
- es un punto de referencia para futuras investigaciones, ya que se conocerá la migración en 1980 y en el período intercensal;
- tiene muchas implicaciones en un amplio rango de problemas prácticos;
- crea un instrumento para la observación y análisis de los datos.

El estudio se hará mediante dos métodos directos de medición de la migración interna: el censal y el intercensal, tal como se explicará más adelante en la metodología; como resultado de su aplicación se obtienen el número de inmigrantes, el número de emigrantes y por ende, los saldos netos migratorios, en 1970 y en 1980, así como la migración neta intercensal, para la población de cada estado y sexo, con respecto a las 31 entidades restantes y el total del país, presentándose en forma tabular, agrupando los saldos netos migratorios por censo y la migración neta intercensal por sexo, para cada estado y acompañándolos de la descripción gráfica de la inmigración en ambos censos, diferenciada por sexos, así como un breve comentario de los resultados obtenidos, anexando al final un resumen de resultados con 4 cuadros donde se reúnen total de emigrantes, tasas de emigración, saldos netos migratorios, diferenciales por sexos, migración neta intercensal, con diferenciales y proporciones, todo ello por entidad y sexo.

Es de notarse que la presente investigación pretende ser un trabajo descriptivo del estado de la migración, no es su objetivo el analizar las causas y efec

tos, económicos, políticos, sociales y biológicos de su ocurrencia.

Para la obtención de los datos correspondientes al censo de 1980 se utilizaron sumadoras de escritorio y calculadoras portátiles; para el procesamiento de -- los datos, obtención de resultados e impresión del trabajo se utilizó equipo - IBM PC y paquetería Lotus 1-2-3^{3/}.

3/ Agradesco al Act. Carlos Jorge Soto Pérez, al personal de la Subjefatura de Servicios Actuariales y a Andrés de la Parra Zacandón las facilidades brindadas para su uso.

II METODOLOGIA ^{4/}

Para la obtención de los saldos netos migratorios y de la migración neta intercensal se recurrió a dos métodos directos de medición: el censal y el intercenso. Primero se construyó una matriz para hombres, para mujeres y para cada censo, cuyas columnas se refieren a lugar de residencia y sus renglones a lugar de nacimiento; así, para cada estado j tenemos distribuida a su población por entidad de nacimiento, tomando la j -ésima columna de la matriz, y si tomamos el i -ésimo renglón lo que obtendremos será la población originaria del estado i distribuida por entidad de residencia.

Entonces la entrada a_{ij} de la matriz de hombres de 1970 representa el número de hombres originarios del estado i residentes en el estado j al momento de levantarse el IX Censo General de Población, el 28 de enero de 1970, y equivalentemente la entrada a_{kl} de la matriz de mujeres de 1980 correspondera a la cantidad de mujeres censadas el 4 de julio de 1980 en el estado l , nacidas en estado k .

Para las matrices de 1970 existe un renglón llamado entidad insuficiente especificada, que se refiere a la población que declaró haber nacido en otro estado de la República, pero sin especificar cual. Como se trata de inmigrantes se tomó la hipótesis de que se trataba de una muestra representativa de la inmigración de todo el país a ese estado, así que, para efectos de cálculo, se tomó la distribución de los inmigrantes para cada estado y se prorrateó, de acuerdo a dicha distribución, a la población referida en tal renglón para cada uno de los estados. En la información correspondiente a 1980 aparece un renglón denominado otros, que incluye: no sabe, no contestó, entidad insuficientemente especificada y no especificado. Para la población contenida en este renglón se

^{4/} Naciones Unidas, op. cit., p.p. 5-8.

tomaron las mismas hipótesis y se efectuaron los mismos procedimientos descritos anteriormente.

Dado que, como se mencionó en la introducción, el presente trabajo tiene como objeto de estudio a la migración interna, no se tomaron en cuenta, para ninguno de los dos censos, a la población que declaró haber nacido en el extranjero.

Teniendo las cuatro matrices mencionadas anteriormente, para cada estado i se procedió como sigue:

-primero, para el método directo censal, que nos dá como resultado los -- saldos netos migratorios respecto a cada uno de los 31 estados restantes y al total del país, hasta el momento censal, tomamos para cada sexo el i -ésimo renglón de la matriz correspondiente y lo transformamos en un -- vector columna, representando a los emigrantes del estado i a cada estado; después se tomó la columna i -ésima, que representa a los inmigrantes de cada estado al estado i ;

-después, al vector de inmigrantes se le resta el de emigrantes, obteniéndose un tercer vector cuya j -ésima entrada representa el saldo neto migratorio del estado i con respect al estado j ;

-para el total del país los emigrantes están dados por la suma de los 31 estados restantes; de la misma forma se obtiene la cifra de inmigrantes y el saldo neto migratorio con respecto al total del país resulta de restar los emigrantes de los inmigrantes;

-con respecto al método directo intercensal, lo que mide son las corrientes migratorias que tuvieron lugar en el transcurso de un censo a otro, para esto lo que se hace es proyectar a los emigrantes e inmigrantes de 1970 a 1980, mediante la aplicación de probabilidades de sobrevivencia - de 1970 a 1980, por entidad de nacimiento y sexo, y estimar la migración neta intercensal mediante la fórmula:

MIGRACION	SALDO NETO	INMIGRANTES EN	EMIGRANTES EN
NETA	MIGRATORIO	1970 PROYECTA-	1970 PROYECTA
INTERCENSAL	EN 1980	DOS A 1980	DOS A 1980

Obteniendo también, para cada estado i y para cada sexo, una migración ne
ta intercensal con respecto a cada uno de los 31 estados restantes y con
respecto al total del país.

Las probabilidades de sobrevivencia de 1970 a 1980 se obtuvieron de una tabla
de vida para el año de 1975, es decir, a la mitad del período intercensal, di-
vidiendo, para cada estado y sexo, a la población de 10 años y más, entre la po-
blación de 0 años y más, tomando estas cifras como las más adecuadas a nuestros
propósitos.

III F U E N T E S D E D A T O S

=====

Para la información concerniente al censo de 1970 se recurrió al "Resumen General del IX Censo General de Población", publicado por la Dirección General de Estadística de la Secretaría de Industria y Comercio.

En cambio, para el censo de 1980, dada la insuficiencia de la información procesada y publicada por la Dirección General de Estadística de la Secretaría de Programación y Presupuesto, se acudió a la subdirectora de Censos de Población de la misma Dirección, M. en D. Paz López, quien nos brindó el apoyo necesario para que, en la oficina de Tratamiento de la Información se nos diese acceso a la misma.

La distribución de inmigrantes venía desplegada, para cada estado, por edad, - sexo y entidad de nacimiento; como únicamente nos interesaban el sexo y la entidad de nacimiento, hubo que sumar todas las edades en cada caso, operación - que fué realizada sin el auxilio de sistemas de cómputo, por lo que ocasiona-- les errores pudiesen aparecer, así como aparecen en las publicaciones del censo de 1980.

Es de notarse que es hasta ahora, cuatro años y medio después de levantado el X Censo General de Población y Vivienda, puedan realizarse este trabajo y otros de naturaleza análoga, pues no fué sino hasta el 12 de diciembre de 1984 que - se terminó de liberar, esto es, aceptar por válida, la información utilizada - para el presente trabajo.

Por lo que respecta a las "Probabilidades de sobrevivencia de 1970 a 1980", -- fueron obtenidas de información facilitada por el director del presente trabajo, M. en D. Alejandro Mina Valdés.

MATRIZ DE RESIDENCIA NACIMIENTO, 1970

CENSO DE 1970

ENTIDAD FEDERATIVA DE RESIDENCIA Y DE NACIMIENTO	AGUASCALIENTES		BAJA CALIFORNIA			BAJA CALIFORNIA I			CAMPECHE			
	TOTAL	HOMBRES	MUJERES	TOTAL	HOMBRES	MUJERES	TOTAL	HOMBRES	MUJERES	TOTAL	HOMBRES	MUJERES
TOTAL	338142	167359	170833	870421	434160	436261	128019	65653	62366	251556	126405	125151
NACIDOS EN LA ENTIDAD	274479	140147	134331	511668	256590	255018	106128	53659	52470	205661	104287	101374
NACIDOS EN OTRA ENTIDAD	57683	26742	30941	345127	170193	174934	21559	11783	9776	42227	21993	24264
AGUASCALIENTES	274478	140147	134331	3940	2676	1864	175	97	76	76	44	32
BAJA CALIFORNIA	236	111	125	511608	256590	255018	2090	1089	1001	237	122	115
BAJA CALIFORNIA I.	30	14	16	9394	4617	4775	106128	53659	52470	25	18	7
CAMPECHE	38	16	22	266	158	106	22	17	5	208661	104267	104574
COAHUILA	1385	622	763	5081	2649	2432	891	466	425	528	285	243
COLIMA	95	47	48	4955	2295	2660	279	146	133	52	23	29
CHIAPAS	110	42	68	745	418	327	72	42	30	3161	1602	1559
CHIHUAHUA	1176	531	645	9303	4775	4528	820	441	379	112	56	50
DISTRITO FEDERAL	1280	618	662	13314	7057	6257	874	500	374	789	394	395
DURANGO	1239	542	697	17419	8447	8952	1774	1023	751	688	337	301
GUANAJUATO	2802	1319	1483	23432	12199	11233	1725	967	758	1257	689	568
GUERRERO	220	98	122	2094	1094	1000	223	101	82	293	101	102
HIDALGO	301	138	163	1401	758	643	117	67	50	116	65	50
JALISCO	18658	8769	9889	81023	40002	41021	2389	1336	1053	423	228	195
MEXICO	1196	549	647	4777	2532	2245	413	222	191	457	238	219
MICHOACAN	683	281	402	36270	19508	16762	2603	1406	1197	1800	964	816
MORELOS	172	82	90	1474	716	758	84	50	34	117	63	54
NAYARIT	162	65	97	15580	6555	9025	434	222	212	74	35	39
NUOVO LEON	454	218	236	1772	923	849	182	116	66	104	62	42
OAXACA	387	192	195	2101	1145	956	278	172	106	996	399	397
PUEBLA	364	214	170	2014	1039	955	185	109	76	374	233	141
QUERETARO	236	121	115	881	448	433	152	89	63	77	47	30
QUINTANA ROO	19	10	9	277	141	136	16	9	7	362	443	419
SAN LUIS POTOSI	2850	1313	1537	2760	1410	1350	172	108	54	293	109	94
SINALOA	215	87	128	40057	17730	22327	2440	1249	1191	95	48	47
SONORA	184	80	104	32239	15557	16682	1508	780	728	106	48	58
TABASCO	74	39	35	248	143	105	58	38	20	12184	6079	6145
TAMULIPAS	606	290	316	2437	1253	1184	179	106	73	221	115	106
TLAQUECALA	67	38	29	505	277	228	48	31	17	23	14	9
VERACRUZ	763	380	373	2923	1612	1311	321	184	137	2577	1476	1101
YUCATAN	121	63	58	869	501	368	74	46	28	13763	7043	6720
ZACATECAS	2190	9843	11697	23576	12116	11460	961	514	447	617	342	275
EXT. LIMBE. ESP.	114	47	67	123	69	54	15	7	8	98	41	57
OTROS PAISES	667	373	494	13563	7306	6255	317	205	112	338	174	

CENSO DE 1970

ENTIDAD FEDERATIVA DE RESIDENCIA Y DE NACIMIENTO	COAHUILA		COLIMA		CHIAPAS		CHIHUAHUA					
	TOTAL	HOMBRES	MUJERES	TOTAL	HOMBRES	MUJERES	TOTAL	HOMBRES	MUJERES			
TOTAL	1114956	565545	551411	241153	121260	119893	1569053	794031	775022	1612526	812649	799877
NACIDOS EN LA ENTIDAD	571612	494315	477297	176068	88656	97432	1530730	773193	757537	1428672	722575	706697
NACIDOS EN OTRA ENTIDAD	137418	66233	71085	64656	32354	32264	35541	18325	16216	164672	89267	81105
AGUASCALIENTES	3642	1602	1840	175	98	77	146	104	42	5919	2933	2986
BAJA CALIFORNIA	312	146	164	50	277	303	78	53	45	762	392	270
BAJA CALIFORNIA T.	62	31	31	47	16	31	18	6	12	74	31	43
CAMPECHE	131	75	56	42	28	14	556	295	261	107	67	40
COMUELA	971612	494315	477297	260	135	125	363	211	152	24952	12344	12608
COLIMA	154	61	93	176068	88656	87432	71	35	26	244	125	137
CHIAPAS	246	120	126	142	74	68	1530730	773193	757537	341	193	148
CHIHUAHUA	7894	3812	4082	175	77	96	287	182	137	1429672	722575	707697
DISTRITO FEDERAL	3658	1867	1801	1034	557	477	2179	1179	1000	4713	2482	2231
DURANGO	34926	15832	19094	392	208	184	489	266	223	57144	28952	30192
GUANAJUATO	4998	2577	2421	972	531	441	541	308	233	7296	3725	3565
GUERRERO	445	220	225	797	414	383	920	508	417	784	428	359
HIDALGO	534	270	264	165	95	70	329	192	137	620	358	282
JALISCO	6774	3208	3566	37759	18492	19067	638	356	282	9622	4639	4783
MEXICO	1395	688	707	638	327	311	902	535	447	2294	1221	1073
MICHOACAN	2022	983	1039	16242	8041	8201	1944	863	679	2499	1330	1169
MORELOS	246	119	127	181	89	92	174	97	77	439	224	215
MORISTY	263	121	142	517	273	244	69	58	37	402	200	202
MURTO LERO	16948	8078	8470	287	144	143	295	107	96	2237	1194	1083
NAYARIT	649	334	331	393	239	200	9031	5011	4020	918	547	368
PUEBLA	711	389	322	233	132	101	1912	927	585	876	408	368
QUERETANO	821	289	232	129	67	62	186	83	63	344	181	163
QUINTANA ROO	95	19	16	24	14	10	84	28	36	73	36	37
SAN LUIS POTOSI	13270	6690	6580	307	185	124	391	201	190	2879	1465	1414
SINALOA	748	339	429	509	227	282	141	68	73	2055	945	1110
SONORA	509	242	267	263	124	139	161	81	80	3452	1643	1909
TABASCO	141	70	71	59	29	30	5540	4912	4626	148	55	63
TAMAULIPAS	5687	2820	2867	369	203	166	283	153	130	2173	1098	1075
TLANCALA	165	93	72	45	31	14	144	89	55	190	121	89
VERACRUZ	1343	696	647	669	365	304	3704	1989	1715	1466	774	692
YUCATAN	318	173	141	78	44	34	538	322	216	400	242	157
ZACATECAS	29025	14163	14862	1171	658	513	245	133	110	29256	14163	15093
ENT. UNIMP. ESP.	98	41	53	136	72	64	30	10	12	164	98	66
OTROS PAISES	5830	2856	2974	291	158	133	2752	1495	1257	18017	9269	8808

CENSO DE 1970

ENTIDAD FEDERATIVA DE RESIDENCIA Y DE NACIMIENTO	DISTRITO TOTAL	FEDEPAL		DURANGO		GUANAJUATO		SUEHRERO		TOTAL	HOMBRES	MUJERES
		HOMBRES	MUJERES	TOTAL	HOMBRES	MUJERES	TOTAL	HOMBRES	MUJERES			
TOTAL	6874165	3219038	3555127	919200	478666	469626	221179	1135113	1131247	1597366	725447	871919
NACIDOS EN LA ENTIDAD	4578283	2259781	2278502	674229	442813	425416	2140036	1078259	1061977	1542636	691111	851525
NACIDOS EN OTRA ENTIDAD	2295882	1059257	1276625	244971	312222	311299	121146	61644	65077	555000	103336	119394
AGUASCALIENTES	21241	10451	10750	1928	937	961	3242	1633	1639	174	57	77
BAJA CALIFORNIA	6678	3567	3291	497	179	228	1231	587	646	244	120	124
BAJA CALIFORNIA T.	828	412	416	56	29	27	73	39	34	40	19	21
CAMPECHE	7597	3727	3876	94	54	49	162	86	76	207	126	81
COAHUILA	25367	12470	12897	16000	7834	8166	2502	1314	1188	400	201	199
COLIMA	5529	2532	2997	82	44	38	308	139	169	390	194	196
CHIAPAS	36513	16815	19698	115	65	50	434	292	232	462	252	210
CHIHUAHUA	20883	9983	10900	8215	4082	4133	1899	953	946	506	283	223
DISTRITO FEDERAL	4538283	2259781	2278502	1419	755	664	13302	6575	6727	6186	3238	2948
DURANGO	22805	10520	12285	874929	446513	428416	1868	945	923	668	335	333
GUANAJUATO	250520	118734	131786	1509	817	692	2140036	1076035	1063977	1144	650	494
SUEHRERO	92488	41952	50536	281	166	115	1014	503	511	1543838	769457	774781
HIDALGO	198469	81821	116648	216	114	102	2346	1150	1196	1005	552	453
JALISCO	129753	59305	70448	3462	1822	1640	32909	15717	17192	1710	893	617
MEXICO	313367	132878	180489	890	494	396	8260	4026	4234	8772	4456	4316
MICHOCAN	270409	125163	145246	835	466	369	19792	8974	10816	9267	4576	4591
MORELOS	31746	13875	18171	95	54	45	838	390	448	3967	1928	2039
MAYAIT	7433	3648	3785	268	118	130	511	243	268	202	102	100
NUEVO LEON	16736	7876	8860	1025	517	808	1569	611	758	392	217	165
OAJACA	158452	71687	86765	361	206	135	1087	568	519	9243	4619	4624
PUEBLA	193247	85117	108130	314	156	135	1943	999	944	2308	1244	1064
QUINTANA ROO	61372	27059	34313	197	115	82	5931	2790	3141	301	161	140
QUINTANA ROO	1515	742	773	22	11	11	38	15	23	41	29	12
SAN LUIS POTOSI	53399	24463	29136	1200	629	971	7350	3740	3910	564	305	259
SINALOA	13935	6637	7298	2132	1033	1099	820	366	454	402	170	232
SONORA	10251	5057	5194	428	193	235	690	334	356	279	151	128
TABASCO	13008	5724	7284	41	19	22	262	125	137	161	73	88
TAMALIPAS	27509	13532	13977	921	491	430	6161	3240	2921	452	246	296
TLAXCALA	57572	26467	31105	73	25	38	741	193	151	171	115	76
VERACRUZ	144935	66771	78164	560	297	263	3315	1622	1693	2071	1069	1002
YUCATAN	27223	13361	13862	152	82	64	354	204	180	439	248	191
ZACATECAS	47937	23204	24733	19049	9369	5665	5389	2596	2793	360	181	179
ENT. INSUF. ESP.	352	172	180	133	65	69	716	153	163	56	24	34
OTROS PAISES	66413	33775	32638	1795	888	597	3972	1862	2013	926	516	410

CENSO DE 1970

ENTIDAD FEDERATIVA DE RESIDENCIA Y DE NACIMIENTO	NIGALGO		JALISCO		MEXICO		MICHOCAN		TOTAL	HOMBRES	MUJERES	
	TOTAL	HOMBRES	MUJERES	TOTAL	HOMBRES	MUJERES	TOTAL	HOMBRES				MUJERES
TOTAL	1192845	598424	595421	3418502	1631778	1786724	3833185	1931257	1901928	2324226	1166993	1157233
NACIDOS EN LA ENTIDAD	1143553	574600	568953	2950244	1462760	1487484	2791244	1414312	1376932	2235043	1123124	1111919
NACIDOS EN OTRA ENTIDAD	49637	23475	26468	335240	163297	171943	1032567	512134	520435	86723	42726	43997
AGUASCALIENTES	291	156	135	135462	6822	128640	6772	3519	3253	507	242	265
BAJA CALIFORNIA	114	57	57	7703	3926	3775	1598	782	816	1333	658	675
BAJA CALIFORNIA T.	13	5	8	386	195	191	398	195	203	40	20	20
CAMPECHE	83	47	36	355	185	170	1295	651	644	140	81	67
COAHUILA	411	208	203	5942	2991	2951	3034	2924	2908	1073	541	512
COLIMA	77	33	42	13192	6147	7025	1380	688	692	1436	717	719
CHIAPAS	238	121	117	946	468	481	5534	2647	2087	410	208	202
CHIHUAHUA	350	170	180	4793	2397	2396	5575	2795	2780	606	302	304
DISTRITO FEDERAL	9237	4586	4651	46110	13947	12743	389847	194376	195491	7686	3848	3838
DURANGO	612	304	308	6467	3178	3489	6249	3095	3154	1152	583	569
GUANAJUATO	2380	1096	1282	23800	11768	12046	103324	52512	50812	19072	9392	9680
HUERFANO	734	331	403	2863	1435	1428	27292	13014	14278	8035	3875	4160
MIDALBO	1143553	574600	568953	2536	1184	1382	68970	32947	36023	933	448	505
JALISCO	1643	761	882	2950244	1462760	1487484	36680	16357	18323	23136	11322	11804
MEXICO	9461	4429	5032	9114	4691	4423	2791244	1414312	1376932	6625	4247	4370
MICHOCAN	1661	804	861	66505	31505	35000	104358	51247	53111	2235043	1123124	1111919
MORELOS	494	222	272	1404	706	698	10163	4861	5302	1127	603	524
NAYARIT	120	59	61	23187	10754	12433	1301	667	634	496	230	268
NEUVO LEON	293	128	165	3888	1936	1932	4181	2059	2122	522	235	266
OAXACA	949	453	516	23779	1220	1139	51874	25883	29991	1019	494	525
PUEBLA	6944	3206	3638	3884	1986	1898	63735	31706	32029	1127	585	542
QUERETARO	2806	1274	1532	1877	925	952	26547	12743	12804	1572	746	806
QUINTANA ROO	30	17	13	174	74	74	100	341	183	158	22	7
SAN LUIS POTOSI	1631	739	892	9020	4462	4558	18579	9158	9411	1083	543	540
SINALOA	226	100	126	12407	5707	6700	2280	1019	1261	644	296	348
SONORA	140	79	61	6944	3360	3584	2074	986	1088	615	304	311
TABASCO	130	54	76	327	245	262	1945	867	1078	141	71	70
TAMULIPOS	553	276	277	4795	2395	2400	5926	2892	3034	959	495	464
TLAXCALA	2926	1540	1386	665	346	319	19039	9819	9220	207	111	98
VERACRUZ	4439	1891	2548	5799	2846	2953	32595	15842	16753	1830	944	886
YUCATAN	190	86	104	1151	607	544	4316	2203	2113	221	91	130
ZACATECAS	521	243	278	72673	35410	37263	22525	11465	11040	916	476	480
ENT. INSUF. ESP.	75	42	33	355	189	186	647	327	320	61	37	44
OTROS PAISES	580	307	273	10747	5552	5195	8727	4484	4243	2379	1168	1273

CEMSO DE 1970

ENTIDAD FEDERATIVA DE RESIDENCIA Y DE NACIMIENTO	MORELOS		MAYARIT		NUEVO LEON			OAXACA				
	TOTAL	HOMBRES	MUJERES	TOTAL	HOMBRES	MUJERES	TOTAL	HOMBRES	MUJERES	TOTAL	HOMBRES	MUJERES
TOTAL	616119	306986	309133	544031	276034	267997	1694689	852469	842220	2015424	998042	1017382
NACIDOS EN LA ENTIDAD	450033	226398	223635	461223	233128	228095	1283242	651960	631282	1959620	970662	989558
NACIDOS EN OTRA ENTIDAD	163952	79522	84430	82041	42491	39550	399866	195223	204643	54479	27279	27200
AGUASCALIENTES	331	167	164	615	354	261	4515	2264	2251	202	110	84
BAJA CALIFORNIA	229	116	113	1682	824	858	675	345	330	165	79	86
BAJA CALIFORNIA T.	22	12	10	95	44	51	116	53	63	40	14	26
CAMPECHE	115	63	52	47	24	23	282	135	147	509	250	259
COAHUILA	696	342	354	365	211	154	92318	44829	47489	321	176	145
COLIMA	882	40	102	478	330	308	326	107	179	185	86	99
CHIAPAS	871	235	316	175	104	71	566	283	283	4249	1973	2276
CHIHUAHUA	612	285	327	750	465	285	6530	3193	3337	315	155	160
DISTRITO FEDERAL	12323	5975	6348	1132	604	528	9529	4919	4610	5329	1626	1703
DURANGO	603	327	356	2297	1293	1002	10491	6067	6624	557	291	266
GUANAJUATO	3100	2003	2617	2166	1170	996	14768	7412	7356	976	508	496
GUERRERO	66001	31379	34622	791	472	319	686	330	356	3301	1678	1625
HIDALGO	3342	1659	1683	207	118	89	1384	630	734	750	393	330
MALISCO	3126	1500	1626	43853	22435	21418	10349	5058	5291	1293	676	617
MEXICO	38239	19831	14408	106	374	312	2661	1853	1508	2651	1331	1320
MICHUACAN	9611	4560	5043	3892	2100	1792	4765	2383	2382	2102	1620	1674
MORELOS	450033	226398	223635	983	510	273	450	231	227	633	310	315
MAYARIT	308	152	156	461223	233128	228095	436	236	200	152	81	71
NUEVO LEON	506	260	239	192	113	79	1283242	651960	631282	193	94	99
OAXACA	6203	3206	2997	293	182	111	1773	965	888	1959620	970662	989558
PUEBLA	16789	8393	8396	231	125	106	1938	1011	927	5739	3009	2736
QUERETARO	869	430	431	167	100	67	1143	532	611	212	114	90
QUINTANA ROO	44	24	20	30	15	15	403	53	50	101	61	60
SAN LUIS POTOSI	1091	501	590	561	299	262	115933	56313	59432	463	262	201
SINALOA	367	150	217	8239	3969	4270	1277	628	649	376	178	198
SONORA	295	150	157	1597	764	833	861	433	428	199	111	88
TABASCO	250	107	143	175	123	52	607	302	305	535	262	273
TAMAULIPAS	685	331	354	273	134	139	54656	26309	28347	438	212	226
TLAJCALA	636	323	313	70	40	30	276	145	131	287	148	139
VERACRUZ	3634	1699	1935	530	275	255	5190	2601	2589	23468	11684	11784
ZACATECAN	345	167	178	124	85	39	761	406	355	452	241	211
ZACATECAS	737	373	364	9545	5111	4434	46491	22837	23654	266	154	132
ENT. INSUF. ESP.	196	87	109	134	70	64	114	46	68	536	273	263
OTROS PAISES	1938	979	959	633	345	288	11467	5240	6227	789	428	361

CEMSO DE 1970

ENTIDAD FEDERATIVA DE RESIDENCIA Y DE NACIMIENTO	PUEBLA		QUERETARO		QUINTANA ROO		SAN LUIS POTOSI					
	TOTAL	HOMBRES	MUJERES	TOTAL	HOMBRES	MUJERES	TOTAL	HOMBRES	MUJERES			
TOTAL	2508226	1246345	1261661	465523	243193	242330	80150	45714	42436	1261996	646355	633341
NACIDOS EN LA ENTIDAD	2356911	1176099	1180812	444847	223545	221302	48675	24654	24221	1196713	600317	591396
NACIDOS EN OTRA ENTIDAD	1480666	685646	794822	401377	193268	207657	38121	20466	17513	63400	41410	42790
AGUASCALIENTES	529	250	249	307	152	155	26	16	10	2381	1185	1196
BAJA CALIFORNIA	279	138	141	115	56	59	30	13	17	227	115	114
BAJA CALIFORNIA T.	75	36	39	28	13	15	19	12	7	30	13	17
CAMPECHE	343	166	177	50	31	19	1793	958	836	63	45	38
COAHUILA	1115	555	560	633	337	296	64	31	33	3004	1460	1544
COLIMA	221	98	123	113	60	53	22	14	6	121	58	63
CHIAPAS	1995	990	1005	227	121	106	233	126	107	222	105	117
CHIHUAHUA	919	431	488	593	297	296	49	27	22	1066	503	563
DISTRITO FEDERAL	14471	7889	6582	9377	2409	2768	535	283	252	3289	1683	1606
DURANGO	1101	506	595	563	282	281	67	40	27	1059	480	579
GUANAJUATO	3345	1530	1813	1374	638	744	222	135	87	1066	519	567
GUERRERO	5478	2444	3034	820	266	254	211	102	70	504	255	249
GUERRERO	9749	4581	5168	2450	1252	1198	79	56	23	6333	3094	3239
HALISCO	3276	1483	1789	1646	788	861	219	127	92	4597	2132	2465
MEXICO	10452	4820	5632	3904	1968	1936	124	67	57	2123	1036	1087
MICHUACAN	2411	1139	1272	2488	1136	1354	333	264	129	1658	776	879
MORFLOS	4344	1875	2469	272	136	136	79	46	35	364	195	169
MAYAIT	307	154	153	100	49	51	36	23	20	227	116	111
NUevo LEON	1823	497	326	453	234	219	27	17	16	5637	2720	2908
OAJACA	2206	1033	1163	460	234	226	260	173	87	819	431	388
PUEBLA	2356911	1176099	1180812	444847	223545	221302	48675	24654	24221	1196713	600317	591396
QUERETARO	889	361	528	44847	223545	221302	38	26	12	6657	4352	4305
QUINTANA ROO	135	64	71	14	8	8	48675	24654	24221	25	12	13
SAN LUIS POTOSI	1668	761	659	2155	1041	1094	51	39	12	1196713	600317	591396
SINALOA	507	223	284	224	108	116	39	21	18	438	204	229
SONORA	520	268	252	207	103	102	37	18	19	250	118	132
TABASCO	742	336	406	72	39	33	479	261	218	110	45	65
TAMAULIPAS	1283	614	669	700	325	375	110	70	40	11543	5459	5913
TLAXCALA	20932	9887	11045	161	80	81	28	19	9	138	73	65
VERACRUZ	33334	14975	18359	859	454	405	654	527	327	7333	3489	3844
YUCATAN	745	382	363	146	64	77	31869	17080	14789	159	79	51
ZACATECAS	844	386	458	638	301	337	87	47	40	5291	4326	4965
ENT. INSUF. ESP.	64	26	38	62	29	33	47	31	16	147	63	84
OTROS PAISES	3185	1836	1349	477	251	226	1647	361	686	1736	665	871

CENSO DE 1970

ENTIDAD FEDERATIVA DE RESIDENCIA Y DE NACIMIENTO	SINALOA		SONORA			TABASCO			TAMAULIPAS			
	TOTAL	HOMBRES	MUJERES	TOTAL	HOMBRES	MUJERES	TOTAL	HOMBRES	MUJERES	TOTAL	HOMBRES	MUJERES
TOTAL	1266528	646561	619967	1096720	551496	547214	768327	387396	378931	1456656	725463	731305
NACIDOS EN LA ENTIDAD	1116016	567733	548283	930812	464307	466505	718951	345662	355289	1119520	560056	559464
NACIDOS EN OTRA ENTIDAD	148747	77830	70917	162574	84465	78109	46650	25349	23301	318305	156004	162301
AGUASCALIENTES	1005	567	438	1044	597	449	154	84	70	3284	1641	1625
BAJA CALIFORNIA	5703	2906	2797	11141	5614	5827	137	74	63	538	281	257
BAJA CALIFORNIA T.	497	303	194	1367	640	707	26	16	12	429	54	73
CAMPECHE	173	105	68	199	122	77	1817	1938	1879	582	289	295
COAHUILA	2701	1511	1190	2847	1584	1263	218	188	99	28036	14212	14820
COLIMA	1482	811	671	878	461	418	66	38	28	683	328	388
CHIAPAS	381	198	183	470	242	228	17144	8464	8680	973	494	429
CHIHUAHUA	13874	8169	7705	17449	9085	8464	244	138	105	3764	1854	1910
DISTRITO FEDERAL	3160	1776	1404	3893	2177	1716	1806	962	844	8735	4302	4233
DURANGO	33585	16910	16478	3299	4923	4284	315	186	129	9943	6822	3121
GUANAJUATO	7793	4316	3447	6347	3602	2785	641	264	195	25846	12958	12891
GUERRERO	987	591	406	1034	594	438	827	844	383	1370	680	682
GUERRERO	497	268	229	531	339	212	282	168	120	4053	1952	2081
JALISCO	14928	8182	6776	18702	10150	8882	821	458	365	14724	7139	7585
MEXICO	1922	1099	823	1699	934	768	1090	638	463	3499	1782	1717
NICHUAPAN	9382	5081	4301	8034	4539	3491	1430	791	619	10122	5055	5067
MORELOS	402	209	193	332	299	233	488	272	216	728	377	348
NAHUATL	15499	7543	7846	9855	6441	6914	79	62	37	622	275	347
NEVO LEON	823	465	358	850	507	343	221	128	97	44158	32509	31579
OAXACA	1571	908	663	1188	743	645	2628	1435	1176	2045	1130	915
PUEBLA	739	456	283	888	518	377	124	771	385	2388	1184	1184
QUERETARO	272	143	108	338	209	201	78	48	37	5607	2851	2794
QUINTANA ROO	68	41	27	134	72	62	287	134	123	141	76	68
SAN LUIS POTOSI	1466	853	568	1416	807	609	349	193	149	7598	3714	4040
SINALOA	1116016	567733	548283	930812	464307	466505	718951	345662	355289	1119520	560056	559464
SONORA	17784	8734	8048	93812	464307	466505	125	73	52	861	418	448
TABASCO	174	97	77	202	107	98	718951	345662	355289	973	498	518
TAMAULIPAS	1022	537	485	1388	712	594	718	408	307	1119520	560056	559464
TLAXCALA	208	126	82	214	121	93	110	74	36	915	436	479
VERACRUZ	1437	855	582	1417	815	602	10047	5250	4817	31894	14737	17157
YUCATAN	336	220	116	387	244	143	3024	1563	1461	1196	665	551
ZACATECAS	7006	3868	3138	6998	3914	3084	187	103	84	12509	6197	6312
ENT. INSUF. ESP.	115	53	62	154	80	74	218	107	111	288	117	171
OTROS PAISES	1650	945	705	5180	2644	2534	588	278	230	18745	9284	9459

CENSO DE 1970

ENTIDAD FEDERATIVA DE RESIDENCIA Y DE NACIMIENTO	TLAXCALA		VERACRUZ		YUCATAN		ZACATECAS					
	TOTAL	HOMBRES	MUJERES	TOTAL	HOMBRES	MUJERES	TOTAL	HOMBRES	MUJERES			
TOTAL	420638	213530	207108	3815422	1921786	1893886	758355	378664	379691	951462	475220	476242
NACIDOS EN LA ENTIDAD	394943	202183	192760	3482958	1753253	1729705	742111	370815	371296	905971	453467	452504
NACIDOS EN OTRA ENTIDAD	25493	11232	14261	328299	164054	162245	15370	7403	7967	43679	11471	23738
AGUASCALIENTES	37	20	37	955	481	474	98	48	50	5982	2976	3010
BAJA CALIFORNIA	48	21	27	571	286	285	34	16	20	666	318	348
BAJA CALIFORNIA T.	4	3	1	115	51	64	10	6	12	30	10	20
CAMPECHE	26	10	18	3595	1815	1780	5379	2510	2869	116	70	46
COAHUILA	69	33	34	2203	1169	1034	111	57	54	3313	1592	1721
COLIMA	16	7	9	699	309	390	34	16	18	64	31	35
CHIHUAHUA	187	68	92	13323	6282	7041	329	181	148	64	33	35
CHINAMPALA	89	42	45	1313	643	671	109	50	59	2233	1059	1174
DISTRITO FEDERAL	2365	1162	1401	17991	8450	8433	1826	691	638	1184	597	587
DURANGO	119	44	44	1838	940	898	888	91	94	6973	3510	3463
GUERRERO	308	141	226	6264	3270	2996	259	134	125	1213	624	591
HIDALGO	308	119	226	7660	4043	3597	130	66	68	225	124	101
JALISCO	2941	1129	1416	25901	12262	11239	82	42	40	178	87	91
MEXICO	324	140	184	4507	3315	3192	345	143	162	12312	5990	6322
MICHOCAN	324	1383	1863	11090	5624	5470	750	358	400	790	466	392
MORTELLO	519	191	319	9007	5113	4894	279	130	144	534	274	262
MORELOS	254	97	159	2467	1348	1263	68	33	33	192	98	94
NAHUATL	31	21	30	580	269	261	44	24	26	337	268	268
NUEVO LEON	94	22	24	2223	1185	1040	102	49	53	899	484	395
OAXACA	734	279	487	42479	31098	31471	713	418	298	206	148	142
PUEBLA	11206	5163	6075	81468	41752	39718	296	159	142	191	99	92
QUERETARO	187	56	103	1913	987	928	67	39	30	153	67	64
QUINTANA ROO	9	3	1	557	294	261	1197	576	621	13	8	5
SAN LUIS POTOSI	143	60	63	13418	6884	6532	212	124	88	3319	1700	1919
SINALOA	43	14	29	1104	549	517	62	32	30	362	160	154
SONORA	41	22	19	873	445	436	99	27	31	364	163	199
TABASCO	58	22	36	25234	12005	13229	878	347	509	73	36	37
TAMAULIPAS	96	41	55	18138	9241	8897	135	64	69	518	236	252
TLAXCALA	394943	202183	192760	3733	1944	1789	32	12	20	40	15	25
VERACRUZ	1908	814	1094	3482958	1753253	1729705	1771	908	863	372	212	160
YUCATAN	35	23	32	5288	2715	2523	742111	370815	371296	146	86	56
ZACATECAS	103	48	55	1926	950	934	92	36	42	905971	453467	452504
ENT. ENGR. EGR.	19	10	9	576	274	392	5	4	1	30	15	15
OTROS PAISES	183	105	78	3589	2205	1384	869	442	427	1782	846	936

MATRIZ DE RESIDENCIA NACIMIENTO, 1980

CENSO DE 1980

ENTIDAD FEDERATIVA DE RESIDENCIA Y DE NACIMIENTO	AGUASCALIENTES			BAJA CALIFORNIA N			BAJA CALIFORNIA S			CAMPECHE		
	TOTAL	HOMBRES	MUJERES	TOTAL	HOMBRES	MUJERES	TOTAL	HOMBRES	MUJERES	TOTAL	HOMBRES	MUJERES
TOTAL	519439	254783	264656	1177886	589727	589727	215139	109550	105589	420593	209823	210770
NACIDOS EN LA ENTIDAD	426276	211535	214743	632525	316443	316443	316682	152975	165598	76377	337422	167067
NACIDOS EN OTRA ENTIDAD	85752	40226	45666	512289	247238	247238	245081	59579	31498	28081	75812	39005
AGUASCALIENTES	426276	211535	214743	5368	2695	2695	272	138	134	103	57	45
BAJA CALIFORNIA	467	235	232	632525	316443	316443	316682	5756	3478	3278	289	151
BAJA CALIFORNIA SUR	80	40	40	10281	4811	5470	152975	76598	76377	26	18	8
CAMPECHE	49	29	20	380	204	176	129	67	62	337422	167067	170355
COAHUILA	2018	955	1063	7621	3781	3840	1407	772	635	626	315	311
COLIMA	157	81	76	7645	3493	4152	626	340	296	304	156	148
CHIHUAHUA	243	122	121	1336	715	621	194	100	94	7898	4036	3862
CHIVAHUA	1882	899	983	14295	7164	7131	2070	1091	979	219	106	113
DISTRITO FEDERAL	4722	2303	2419	25275	13197	12078	3758	2094	1754	2323	1197	1126
DURANGO	1011	889	122	26359	12391	13968	4605	2469	2136	567	300	267
GUANAJUATO	4428	2260	2228	35702	18124	17578	3820	2007	1733	1817	979	838
GUERRERO	303	160	143	4599	2329	2270	1762	960	794	1069	536	533
HIDALGO	340	146	174	2097	1087	1010	300	160	140	290	147	123
JALISCO	23850	10913	12917	107930	52029	55901	5638	3015	2623	794	437	357
MEXICO	3613	1755	1858	9224	4046	4378	1268	680	588	1576	783	793
NICHUACAN	1169	533	636	52503	25920	26583	6239	3256	2983	3395	1811	1584
MORELOS	161	84	77	2121	1019	1102	228	136	92	159	74	85
NAHARIT	400	173	227	26703	11572	15131	1742	911	831	135	45	90
NUEVO LEON	851	391	460	2647	1409	1238	329	185	144	210	124	86
OAXACA	430	223	207	4758	2489	2269	1765	1011	754	1419	804	615
PUEBLA	654	343	311	4048	2115	1933	636	368	268	1188	657	531
QUERETARO	329	157	172	1290	693	597	257	147	110	201	106	93
QUINTANA ROO	10	4	6	177	90	87	40	19	21	1202	601	601
SAN LUIS POTOSI	4580	2158	2422	4333	2274	2259	517	310	207	941	515	426
SINALCA	492	226	266	62317	27232	35065	7107	3510	3597	405	194	211
SONORA	382	196	186	52581	24916	27665	4072	2051	2021	396	201	195
TABASCO	109	48	61	530	262	268	101	52	47	24706	12471	12235
TAMAULIPAS	1134	534	600	3421	1794	1627	491	283	208	570	298	272
TLAGUILA	113	54	59	602	334	268	96	49	47	63	38	25
VERACRUZ	1221	657	564	5502	2951	2551	1354	761	573	8468	4493	3975
YUCATAN	123	61	62	1374	775	599	176	93	63	13978	7073	6905
ZACATECAS	30491	13637	16854	29070	14537	14563	1844	987	857	495	280	218
EL ESTERAGO	1226	531	695	18628	9836	8792	564	290	274	347	178	167
OTROS	6145	2493	3652	14444	7240	7204	2021	1164	857	6972	3573	3359

censo de 1980

ENTIDAD FEDERATIVA DE RESIDENCIA Y DE NACIMIENTO	COAHUILA		COLIMA		CHIAPAS			CHIHUAHUA				
	TOTAL	HOMBRES	MUJERES	TOTAL	HOMBRES	MUJERES	TOTAL	HOMBRES	MUJERES	TOTAL	HOMBRES	MUJERES
TOTAL	1557265	774010	783255	346273	170453	173840	2084717	1053577	1031140	2282537	1320728	1311742
NACIDOS EN LA ENTIDAD	1302100	650724	651376	260731	129080	131251	1919510	970364	944426	1720241	854122	866119
NACIDOS EN OTRA ENTIDAD	233777	112712	121061	85962	41641	41641	79864	37280	33654	205633	114546	121070
AGUASCALIENTES	4196	2046	2150	250	106	114	242	138	104	7425	3701	4350
BAJA CALIFORNIA	815	391	434	1195	565	530	171	51	30	1840	577	700
BAJA CALIFORNIA SUR	204	90	114	116	58	58	40	17	21	326	163	163
CAMPECHE	242	126	117	185	52	43	1284	673	659	169	109	60
COAHUILA	1302100	650724	651376	260731	129080	131251	1919510	970364	944426	1720241	854122	866119
COLIMA	310	138	172	260351	129080	131251	478	256	222	355	179	176
CHIAPAS	669	335	334	1181	643	530	1919510	970084	944426	736	393	343
CHIHUAHUA	16525	7876	8645	527	256	271	768	425	343	1720241	854122	866119
DISTRITO FEDERAL	9548	5052	4896	2665	1545	1320	7464	3592	3572	10215	5377	4578
DURANGO	55922	25035	30887	495	220	275	591	305	256	78346	36649	41697
GUANAJUATO	7390	3617	3573	1776	982	794	1044	604	440	8909	4385	4520
GUERRERO	1030	546	484	3160	1656	1304	2908	1561	1347	1464	729	735
HIDALGO	999	491	508	450	270	160	740	424	316	1031	642	369
JALISCO	8719	4068	4651	41594	20303	21291	1502	826	676	11684	5658	6026
MEXICO	4091	2099	1972	1701	928	773	5426	2907	2519	5683	2964	2719
MICHOACAN	3221	1629	1592	18219	8802	9417	2972	1653	1359	3522	1810	1712
MORELOS	482	262	220	195	107	88	405	220	195	592	321	271
NAYARIT	619	317	302	880	455	425	263	136	125	879	461	418
NUevo LEON	33238	16292	16946	406	222	178	380	191	169	3914	1975	1939
OAXACA	1152	649	503	809	505	304	13517	7044	6453	1173	674	499
PUEBLA	1604	877	727	479	273	226	3208	1783	1425	2280	1231	1049
QUERETARO	783	391	392	233	132	101	256	136	120	629	326	303
QUINTANA ROO	86	34	52	45	20	25	183	90	93	59	42	17
SAN LUIS POTOSI	18679	9223	9456	552	302	250	476	257	219	3988	1966	1922
SINALOA	1697	827	870	905	434	471	627	336	291	4354	2349	2345
SONORA	1270	582	688	505	254	251	380	202	176	6508	3016	3492
TABASCO	272	147	125	122	71	51	13610	6761	6845	311	165	146
TAMAULIPAS	11537	5631	5706	551	304	247	702	340	262	3737	1876	1859
TLAJACALA	215	122	93	79	44	35	245	136	109	268	164	104
VERACRUZ	3055	1626	1429	1574	876	681	9087	4356	4231	2260	1408	1250
YUCATAN	398	221	177	130	75	55	547	503	444	539	305	274
ZACATECAS	4404	2156	2282	1214	679	535	348	175	173	36614	18155	20459
EL EXTRANJERO	7181	3495	3686	739	414	322	2316	1203	1115	21944	10963	10978
OTROS	14211	7079	7132	2516	1318	1201	42025	45010	47015	27455	13457	13968

CENSO DE 1990

ENTIDAD FEDERATIVA DE RESIDENCIA Y DE NACIMIENTO	DISTRITO FEDERAL		DURANGO		GUANAJUATO		GUERRERO					
	TOTAL	HOMBRES	MUJERES	TOTAL	HOMBRES	MUJERES	TOTAL	HOMBRES	MUJERES			
TOTAL	8831079	4234602	4596477	1192320	583692	592428	3006110	1464934	1521176	2169513	1050308	1059305
NACIDOS EN LA ENTIDAD	8165883	3935348	4126535	1050237	525365	524872	2732569	1352829	1379740	1960449	975059	985370
NACIDOS EN OTRA ENTIDAD	2425426	1088132	1335294	109979	52787	56192	215785	103660	111925	99711	50349	49362
AGUASCALIENTES	18173	8795	9468	2321	1136	1185	4649	2230	2419	279	148	131
BAJA CALIFORNIA	7671	3945	3726	1441	712	729	2343	1122	1221	419	201	218
BAJA CALIFORNIA SUR	1483	740	743	207	94	113	229	93	136	115	47	68
CAMPECHE	7812	3792	4020	113	69	44	236	127	109	264	141	123
COAHUILA	23542	10899	12643	32834	15935	16899	3734	1815	1919	637	337	300
COLIMA	5613	2514	3097	145	45	80	538	257	291	645	310	335
CHIAPAS	49547	22058	27509	284	139	145	933	423	510	1200	600	600
CHIHUAHUA	21129	9439	11690	14874	7145	7729	3275	1592	1783	967	464	503
DISTRITO FEDERAL	8165883	3935348	4126535	4022	2032	1990	30519	15120	15391	17049	8882	8167
DURANGO	19245	8458	10787	1050237	525365	524872	2624	1221	1403	592	296	296
GUANAJUATO	217319	101065	116254	2053	1033	1006	2732949	1352829	1379740	2323	1327	996
GUERRERO	127840	58201	69639	488	235	233	2257	1089	1168	1960449	975059	985370
HIDALGO	205077	85149	119928	413	215	198	3470	1668	1802	1864	998	865
JALISCO	109647	48062	61785	4573	2320	2245	45713	21916	23797	2612	1381	1431
MEXICO	341485	145547	195938	3590	1853	1737	23773	11678	12095	15445	7757	7888
MICHOACAN	186873	82311	104562	1462	745	717	29494	13332	16142	19072	5446	6526
MORELOS	121982	57385	70597	208	107	101	1564	753	811	9348	4666	4682
NAYARIT	8212	4047	4165	701	372	329	1062	474	588	417	213	204
NUEVO LEON	16471	7622	8845	2443	1198	1245	2604	1270	1334	520	248	272
OAYACA	196879	85860	101079	438	232	206	1496	759	737	15614	7555	8059
PUEBLA	231288	104137	127181	633	344	289	3407	1753	1654	4613	2447	2166
QUERETARO	53300	22888	30412	309	150	159	9727	4325	5202	517	274	243
QUINTANA ROO	1371	641	730	54	24	30	52	26	26	99	54	45
SAN LUIS POTOSI	52370	23543	28827	1982	1062	920	11868	5726	6142	922	470	452
SONORA	18958	9198	9760	4577	2193	2384	1754	768	986	979	461	513
SOROCIA	10398	4657	6741	1213	570	643	1537	708	829	506	270	230
TABASCO	14945	6559	8387	165	83	82	432	188	244	416	192	224
TAMAULIPAS	22040	14862	17178	1705	757	918	10091	5089	5002	1097	565	532
TLAXCALA	60712	28298	32414	100	62	38	616	317	399	408	235	173
VERACRUZ	189770	86127	103641	1046	550	496	7051	3614	3417	5001	2612	2389
YUCATAN	23265	10921	12344	106	102	84	512	255	257	665	372	293
ZACATECOS	37909	18699	21210	25419	12195	13224	8165	3944	4221	712	380	332
EL EXTRANJERO	72928	35378	37550	2917	1373	1524	6534	3139	3395	1448	740	708
GRUPOS	165842	71744	97076	19187	9247	9840	51222	25106	26116	47965	24161	23745

PERIODO DE 1960

RESIDENCIA Y DE NACIMIENTO TOTAL	HIDALGO		JALISCO		MEXICO		MICHUACAN		
	HOMBRES	MUJERES	TOTAL	HOMBRES	MUJERES	TOTAL	HOMBRES	MUJERES	
TOTAL	1547492	772133	771160	4271458	2133958	2236110	7064598	3713867	7086465
NACIDOS EN LA ENTIDAD	1408557	709000	696799	3715177	1517339	1897561	4289256	2277741	2281515
NACIDOS EN OTRA ENTIDAD	113448	54133	63516	563278	256011	292217	2573112	1457226	1435950
AGUASCALIENTES	435	227	268	18945	5385	5552	12037	5918	6392
BAJA CALIFORNIA	226	117	169	15465	7509	7956	3566	1979	1999
BAJA CALIFORNIA SUR	46	17	29	1117	566	561	646	397	325
CAMPUCHE	159	70	89	547	281	266	2806	1244	1361
COAHUILA	748	356	412	8704	4276	4439	11867	5802	6665
COLIMA	133	65	68	22747	10514	12133	2577	1226	1355
CHIAPAS	810	357	453	2182	1078	1684	24352	11285	13099
CHIHUAHUA	804	397	467	9147	3781	4366	12674	5610	6259
DISTRITO FEDERAL	25241	12406	12435	57171	29049	25122	1337575	687519	669951
DURANGO	777	384	393	10126	4707	5421	12544	5172	6765
GUANAJUATO	4245	1891	2354	37937	19519	19418	201742	166214	155225
GUERRERO	1822	793	1029	5966	3486	3480	67571	43154	46417
HIDALGO	1405007	709000	696799	4395	2102	2203	164591	77769	66822
JALISCO	2476	1119	1357	3715199	1817339	1697860	70853	33584	37269
MEXICO	25385	11617	13569	25712	12940	12772	4559256	2277741	2281515
MICHUACAN	3068	1386	1682	103252	47815	55437	226236	107892	118344
MORELOS	1650	733	917	2760	1403	1357	26495	12346	14149
NAHARIT	203	95	108	39535	17755	21780	3937	1980	1957
NEWVO LEON	462	207	255	6104	3034	3070	9020	4296	4724
ORIZABA	1969	869	1100	3916	2004	1912	149141	73545	75596
PUEBLA	12656	5963	6693	6658	3494	3364	179121	86212	52909
QUERETARO	3569	1727	2242	2858	1359	1459	47941	22317	25624
QUINTANA ROO	71	33	38	203	93	110	643	306	337
SAN LUIS POTOSI	3760	1738	2022	14397	7082	7315	44443	21624	22817
SINALCA	421	202	219	23657	10592	13265	6865	3054	3811
SONORA	394	187	207	13446	6321	7125	5300	2610	2690
TABASCO	366	152	208	1082	483	599	5624	2590	3034
TAMAULIPAS	2396	1219	1177	7965	3786	4181	15645	7637	8006
TLAXCALA	5668	2649	2699	1130	610	529	43541	22531	21410
VERACRUZ	12717	6584	7233	11911	6032	5978	115648	56527	59115
YUCATAN	273	127	146	1459	762	677	8836	4432	4494
ZACATECAS	754	433	521	97439	47051	52153	39361	19235	19826
EL EXTRANJERO	683	357	326	21367	19992	19375	19733	10058	6675
OTROS	25555	12418	13137	75154	36696	38456	110697	59876	59159

censo de 1980

ENTIDAD FEDERATIVA DE RESIDENCIA Y DE NACIMIENTO	MORELOS		NAYARIT		NUEVO LEON			OAXACA				
	TOTAL	HOMBRES	MUJERES	TOTAL	HOMBRES	MUJERES	TOTAL	HOMBRES	MUJERES	TOTAL	HOMBRES	MUJERES
TOTAL	947'89	468285	478804	726120	364159	361661	2513044	1251286	1261758	2365076	1176733	1192343
NACIDOS EN LA ENTIDAD	676972	338764	338208	629339	315221	313118	1864256	932788	931498	2269121	1097749	1111372
NACIDOS EN OTRA ENTIDAD	253299	120962	132717	92982	46921	46662	616786	303744	310042	109365	49511	50764
AGUASCALIENTES	476	232	244	705	363	342	5888	2989	2899	203	116	87
BAJA CALIFORNIA	427	196	231	3214	1617	1597	1168	614	552	359	182	177
BAJA CALIFORNIA SUR	45	22	23	192	91	101	182	96	86	100	51	49
CAMPECHE	164	79	85	73	47	26	310	168	142	953	487	466
COAHUILA	1006	454	552	499	347	152	124490	60662	63828	490	259	239
COLIMA	218	102	116	936	476	460	346	232	314	271	139	132
CHIAPAS	1359	615	744	275	173	106	1236	637	999	8233	3904	4329
CHINGUAUA	1845	467	556	1103	631	472	10270	4947	5323	429	197	232
DISTRITO FEDERAL	29058	14267	14771	2210	1180	1030	19250	11394	7856	10730	5382	5348
DURANGO	818	391	427	2448	1234	1214	27555	13495	14360	587	301	286
GUANAJUATO	6135	2925	3210	2260	1173	1087	20326	10209	10077	1271	632	639
GUERRERO	161917	47794	54123	1810	971	839	1551	777	774	7175	3609	3366
HIDALGO	4546	2201	2345	295	164	131	2291	1114	1137	1217	613	604
JALISCO	3928	1799	2130	45140	22369	22771	18318	6957	7361	1933	947	986
MEXICO	46044	19490	26554	1746	906	840	6135	3126	3009	8177	4126	4051
MICHUACAN	12883	6019	6864	5845	3031	2814	7655	3510	3543	2812	1371	1441
MORELOS	676972	338964	338008	346	193	153	678	364	314	1166	591	585
NAYARIT	389	177	212	628339	319221	313118	773	403	370	399	216	183
NUEVO LEON	628	311	317	269	149	120	1864286	932788	931498	421	198	223
OAXACA	8794	4282	4472	525	323	202	1990	1077	913	2209121	1097749	1111372
PUEBLA	23317	11401	11916	434	243	191	3005	1590	1415	2243	4130	4113
QUERETARO	1170	559	612	173	100	73	1921	921	1000	332	173	159
QUINTANA ROO	54	28	26	23	10	13	100	42	58	112	63	49
SAN LUIS POTOSI	1469	651	818	692	355	337	172622	83318	89704	809	431	376
SINALOA	660	287	373	9164	4489	4655	2499	1200	1209	1160	566	594
SONORA	539	246	293	2479	1164	1295	2296	1261	1025	422	210	212
TAMAULIPAS	460	207	253	189	110	79	651	333	328	1411	681	730
TAMAULIPAS	1262	650	662	346	161	185	105661	52159	53502	871	442	429
TLAXCALA	1162	595	567	68	39	30	311	164	147	576	324	252
VERACRUZ	7821	3774	4047	945	486	459	12294	6360	5934	38177	18556	19554
YUCATAN	542	270	272	124	70	54	929	501	428	877	423	454
ZACATECAS	1003	501	502	8431	4237	4194	56605	33342	35263	351	194	187
EL EXTRANJERO	2722	1328	1394	1116	606	510	19326	7357	7969	746	408	338
OTROS	14096	7011	7085	3682	1711	1771	16646	7397	9249	58904	29035	29867

CENSO DE 1960

ENTIDAD FEDERATIVA DE RESIDENCIA Y DE NACIMIENTO	PUEBLA		QUERETARO		QUINTANA ROO			SAN LUIS POTOSI				
	TOTAL	HOMBRES	MUJERES	TOTAL	HOMBRES	MUJERES	TOTAL	HOMBRES	MUJERES	TOTAL	HOMBRES	MUJERES
TOTAL	2247865	1047616	1200249	739865	368367	371498	225955	116760	109269	1673897	614380	1059517
NACIDOS EN LA ENTIDAD	3025701	1499867	1525834	844852	321979	322673	100701	50906	49795	1514406	701359	703047
NACIDOS EN OTRA ENTIDAD	257728	116319	137469	66181	43251	44940	120714	63778	57436	127825	60028	67411
AQUASCALIENTES	777	360	417	239	332	127	95	52	41	2549	1294	1255
Baja CALIFORNIA	612	298	314	160	160	180	151	93	58	357	164	193
Baja CALIFORNIA SUR	95	33	62	56	25	31	20	8	12	27	24	31
BAJAFERRER	455	201	254	108	56	52	6877	3514	3363	55	43	26
COAHUILA	1710	526	666	1424	735	689	886	486	400	4505	2169	2336
COLIMA	261	156	203	236	104	132	147	87	60	213	102	111
CHIAPAS	4266	1987	2279	479	234	245	1690	876	814	479	221	256
CHIHUAHUA	1724	776	950	1299	638	661	342	171	171	1977	933	1044
DISTRITO FEDERAL	35671	17143	18528	16152	8170	7982	4459	2252	2107	9574	4768	4806
DURANGO	1044	439	605	978	476	502	1612	833	779	1689	745	944
GUANAJUATO	4746	2036	2710	24890	11774	13116	810	466	344	15534	7255	8279
GUERRERO	7816	3492	4324	1339	632	707	1891	1500	851	940	480	482
HIDALGO	13128	6080	7048	4564	2250	2314	442	254	188	7465	3615	3850
JALISCO	4580	2086	2494	3529	1739	1700	1003	549	454	7672	3572	4100
MEXICO	24762	12467	14235	10922	5395	5524	1415	764	631	7175	3589	3586
NICHUACAN	5623	2260	3363	5337	2506	2749	2160	1178	982	2660	1195	1465
MORELOS	6473	2903	3570	703	340	363	559	303	255	676	339	337
NAVARRIT	447	186	261	205	107	98	126	67	59	384	193	191
NUEVO LEON	1558	714	874	1050	531	519	205	97	108	10599	5023	5576
OAXACA	32267	14899	17368	868	457	411	1318	720	598	1058	562	496
PUEBLA	3029721	1499967	1529754	1855	961	894	1251	682	567	1564	790	794
QUERETARO	1204	536	768	64852	321979	322873	163	105	78	9807	4715	5092
QUINTANA ROO	192	90	102	32	13	19	100701	50906	49795	38	18	20
SAN LUIS POTOSI	2431	1066	1365	4186	2034	2152	258	153	105	1514408	757650	756758
SINALOA	1020	426	594	272	244	28	402	205	197	1029	478	551
SONORA	995	481	514	460	215	245	182	90	92	711	354	357
TABASCO	1807	774	1033	191	94	97	4859	2456	2403	230	96	134
TAMULIPAS	2981	1389	1592	1505	731	774	517	286	231	19519	9211	10309
TLAXCALA	25553	13941	15712	391	186	205	118	70	49	226	130	56
VERACRUZ	61105	27382	33723	2611	1293	1318	7218	3365	3353	10495	5069	5426
YUCATAN	1115	509	606	277	144	133	79161	41306	37855	280	150	130
ZACATECAS	1664	476	588	1273	610	663	360	188	172	13398	6157	7241
EL EXTRANJERO	4545	2487	2058	908	477	431	1165	446	719	3002	1487	1515
OTROS	59691	28843	30848	5654	2860	2994	3405	1730	1410	22634	11403	11231

CEMSO DE 1980

ENTIDAD FEDERATIVA DE
RESIDENCIA Y DE NACIMIENTO

	SINALOA		SONORA		TABASCO		TAMAULIPAS					
	TOTAL	HOMBRES	MUJERES	TOTAL	HOMBRES	MUJERES	TOTAL	HOMBRES	MUJERES			
TOTAL	1847875	932792	915177	1513731	761947	752664	1962961	524793	528168	1924484	149978	149978
NACIDOS EN LA ENTIDAD	1604571	807204	797367	1247653	625419	622234	957662	479806	478056	1425169	710368	714781
NACIDOS EN OTRA ENTIDAD	219540	111266	107157	243575	124333	115242	90038	47444	42594	447035	107630	234206
AGUASCALIENTES	1129	645	483	1457	802	656	119	75	43	4014	1940	2074
BAJA CALIFORNIA	9890	4907	4983	19164	9492	9672	156	75	81	983	471	512
BAJA CALIFORNIA SUR	1377	677	700	3125	1517	1608	36	17	19	169	65	95
CAMPECHE	271	154	117	225	136	93	6197	3076	3121	1904	522	482
COAHUILA	3913	2082	1831	3794	2061	1733	474	258	216	34774	16673	18101
COLIMA	1887	1040	847	1314	687	627	102	46	56	968	447	521
CHIAPAS	861	440	421	814	450	364	25373	12747	12824	1666	816	850
CHIHUAHUA	23150	11638	11542	29570	14968	14611	491	264	227	4911	2327	2584
DISTRITO FEDERAL	7191	3736	3255	8954	4370	3724	5375	2660	2515	16026	6294	7821
DURANGO	43599	21263	22336	12889	6655	6233	394	221	173	12506	5668	6836
GUANAJUATO	10508	5703	4805	9640	5369	4471	902	527	375	34446	17087	17359
SUERCERO	270	1247	923	1891	1059	832	1146	530	516	2326	1001	1245
HIDALGO	7127	421	306	887	521	366	864	513	351	6185	2958	3167
JALISCO	20311	10766	9545	25183	13198	11985	1515	832	683	17186	8038	9148
MEXICO	3485	1914	1571	3236	1794	1444	2746	1472	1274	7063	3468	3595
MICHOCAN	12345	6431	5914	12408	6639	5769	1071	1040	851	12086	5920	6166
MORELOS	497	270	227	598	332	266	626	358	268	943	455	485
NAVARRIT	23188	11169	12019	14957	7233	7724	241	138	103	672	427	445
NUEVO LEON	1477	800	677	1310	747	563	706	392	314	79099	38994	40115
OAXACA	3259	1919	1340	1965	1144	801	4048	2292	1756	2493	1340	1153
PUEBLA	1278	732	546	1919	877	642	2683	1632	1251	3733	1964	1769
QUERETARO	488	293	195	527	304	223	157	86	71	7745	3851	3864
QUINTANA ROO	60	35	33	58	27	31	409	211	198	143	91	72
SAN LUIS POTOSI	1876	1085	791	2668	1566	1102	984	569	395	103811	48960	57851
SINALOA	1604571	807204	797367	71197	34220	36977	523	267	256	2018	1026	992
SONORA	31402	15605	15797	1247653	625419	622234	237	132	105	1445	670	752
TABASCO	367	200	167	367	205	162	957862	479006	478056	1261	625	636
TAMAULIPAS	1661	914	747	1894	1020	874	2208	1234	974	1425169	710368	714781
TLAXCALA	187	112	75	254	149	105	217	140	77	465	241	222
VERACRUZ	2940	1684	1256	2797	1598	1199	24369	12970	11399	67924	31114	36616
YUCATAN	468	279	190	469	300	169	4172	2185	1957	1432	751	641
ZACATECAS	7544	4026	3518	9070	4873	4197	298	183	115	15270	7313	7957
EL EXTRANJERO	2533	1307	1226	7811	3939	3872	578	301	277	34509	17051	17255
OTROS	23232	11805	11427	14692	7356	7356	14083	7242	7241	17175	8927	8243

CENSO DE 1960

ENTIDAD FEDERATIVA DE RESIDENCIA Y DE NACIMIENTO	TLAXCALA		VERACRUZ		YUCATAN		ZACATECAS					
	TOTAL	HOMBRES	MUJERES	TOTAL	HOMBRES	MUJERES	TOTAL	HOMBRES	MUJERES			
TOTAL	558597	277476	279121	5387680	2679431	2708249	1063733	529716	534017	1156830	561112	575719
NACIDOS EN LA ENTIDAD	47851	250507	247344	4790161	2362274	2407887	995746	496892	498854	1057467	522643	534824
NACIDOS EN OTRA ENTIDAD	50286	22867	27413	499425	247674	251451	42191	20059	22152	65612	31782	33550
AGUASCALIENTES	100	37	71	1066	591	495	130	71	59	3296	4072	4224
BAJA CALIFORNIA	93	46	47	954	480	474	178	73	105	1133	562	571
BAJA CALIFORNIA SUR	11	0	7	244	133	113	31	17	14	92	30	50
CAMPECHE	59	22	37	5928	3000	2928	12600	5010	6070	115	70	39
CHAMULA	199	85	114	3480	1735	1744	359	184	173	960	2200	2360
CHITINA	46	17	29	1072	499	573	109	45	64	150	06	64
CHIAPAS	343	122	221	20209	11310	12095	1169	503	666	411	54	57
CINTHUAHUA	165	70	107	2117	1070	1047	333	137	195	3766	1811	1905
DISTRITO FEDERAL	6430	3090	3340	37882	19015	18867	6720	3296	3450	3357	1775	1782
GUANAJUATO	124	49	75	2269	1141	1128	170	82	97	7790	3714	4076
GUERRERO	619	241	378	8520	4467	4053	530	271	259	1548	965	983
GUERRERO	601	241	360	10300	5430	4874	505	243	262	382	202	160
HIDALGO	9061	1769	2312	28310	14612	13698	270	120	150	299	135	164
JALISCO	458	211	287	9084	4836	5048	832	402	430	15701	7290	8491
MEXICO	8910	4174	4736	23540	11724	11816	2349	1112	1237	3766	1878	1888
MICHODACAN	877	339	538	11855	8945	8910	670	323	347	1004	572	512
MORELOS	431	176	255	3799	1937	1862	129	64	65	175	84	91
NAVARRIT	80	31	49	1159	569	590	108	54	54	925	453	470
NUOVO LEON	134	61	73	4019	2065	1954	308	200	108	2300	1090	1214
OAXACA	1202	486	716	93146	45119	48027	1418	630	580	284	163	121
PUEBLA	19745	9113	10632	104656	52475	52161	801	397	404	390	214	184
QUERETARO	261	97	164	2444	1217	1227	116	62	54	208	99	109
QUINTANA ROO	20	10	10	903	466	437	364	1694	1952	32	14	10
SAN LUIS POTOSI	363	155	208	19500	9960	9640	311	164	147	5163	2492	2671
SINALOA	78	26	52	2294	1073	1221	310	150	160	742	363	379
SONORA	91	47	44	1521	740	773	257	113	144	587	200	307
TAMASCO	134	55	79	30479	18231	20248	3137	1531	1826	81	44	37
TAMULIPAS	235	97	138	41466	20741	20725	460	221	239	1049	368	461
TLAXCALA	497851	250507	247344	5097	2685	2412	77	35	41	91	45	36
VERACRUZ	4042	1868	2174	4790161	2382274	2407887	3750	1922	1826	608	326	282
YUCATAN	55	39	56	6717	3450	3267	995746	496892	498854	157	85	72
ZACATECAS	177	73	104	2379	1322	1257	190	103	57	1057467	522643	534824
EL EXTRANJERO	160	98	82	4183	2404	1779	1281	558	583	3516	1775	1741
OTROS	6286	4004	4282	93911	46779	47132	24515	12187	12328	10235	4912	5323

A G U A S C A L I E N T E S

En Aguascalientes podemos observar que aunque en general en los dos censos se registró un rechazo de población, tanto para hombres como para mujeres, el movimiento migratorio intercensal fue de atracción, lo que nos indica que la tendencia de la población a emigrar de este lugar se redujo en el periodo 70-80. Las entidades hacia donde se dirigieron, en mayor magnitud, estas corrientes emigratorias fueron: el Distrito Federal, el Estado de México, Chihuahua, Nuevo León, --- Baja California Norte y Tamaulipas; por otra parte, las entidades de las cuales hubo una mayor inmigración hacia Aguascalientes fueron: - Zacatecas, Jalisco, San Luis Potosí y Guanajuato. Un hecho importante es que, mientras que en 1970 la migración femenina era mayor que la masculina, esta situación se revierte en 1980, factor que se refleja en la migración neta intercensal, siendo mayor la masculina - que la femenina.

En el período intercensal, los movimientos más importantes fueron:

ENTRADA	SALIDA
Zacatecas	México
Distrito Federal	Baja California
Jalisco	Chihuahua
San Luis Potosí	Nuevo León
Guanajuato	Tamaulipas
Veracruz	Sonora

AGUASCALIENTES, CENSO DE 1970: NUMERO DE EMIGRANTES, NUMERO DE INMIGRANTES Y CALIDAD MIGRATORIA POR SEXO Y ENTIDAD FEDERATIVA.

ESTADOS UNIDOS MEXICANOS	HOMBRES				MUJERES			
	EMIGRANTES DE LOS AOS 1965 A 1969	INMIGRANTES DE LOS AOS 1965 A 1969	S.M.A. INDETERMINADA	RESPECTO A LOS AOS	EMIGRANTES DE LOS AOS 1965 A 1969	INMIGRANTES DE LOS AOS 1965 A 1969	S.M.A. INDETERMINADA	RESPECTO A LOS AOS
ESTADO CALIFORNIA	2178	111	-1915	RECHAZO	1684	125	-1559	RECHAZO
BAHA CALIFORNIA	97	14	83	RECHAZO	78	11	67	RECHAZO
CAMPESIA	44	16	28	RECHAZO	52	22	30	RECHAZO
COAHUILA	1212	603	-609	RECHAZO	1540	763	-877	RECHAZO
COLEMA	92	17	75	RECHAZO	77	46	-29	RECHAZO
CHIHUAHUA	14	42	28	RECHAZO	42	68	26	ATRACCION
CINTIQUA	2973	332	-2641	RECHAZO	2356	446	-1910	RECHAZO
DISTRITO FEDERAL	10491	619	-9872	RECHAZO	10750	667	-10083	RECHAZO
DURANGO	967	543	-424	RECHAZO	961	655	-296	RECHAZO
GUANAJUATO	1603	1321	-282	RECHAZO	1639	1464	-153	RECHAZO
GUERRERO	97	98	1	ATRACCION	77	122	45	ATRACCION
HIDALGO	156	138	-18	RECHAZO	135	165	30	ATRACCION
JALISCO	6822	8765	1943	ATRACCION	6724	9510	2786	ATRACCION
MEXICO	3519	950	-2569	RECHAZO	3253	645	-2608	RECHAZO
MICHOACAN	242	282	40	ATRACCION	265	403	138	ATRACCION
MORELOS	167	82	-85	RECHAZO	164	90	-74	RECHAZO
MAYARIT	354	65	-289	RECHAZO	261	97	-164	RECHAZO
NUEVO LEON	2264	215	-2049	RECHAZO	2251	237	-2014	RECHAZO
OAXACA	118	192	74	ATRACCION	84	195	111	ATRACCION
PUEBLA	260	215	-45	RECHAZO	269	170	-99	RECHAZO
QUERETARO	152	121	-31	RECHAZO	155	115	-40	RECHAZO
QUINTANA ROO	16	10	-6	RECHAZO	10	9	-1	RECHAZO
SAN LUIS POTOSI	1165	1315	150	ATRACCION	1156	1540	384	ATRACCION
SINALOA	567	87	-480	RECHAZO	438	128	-310	RECHAZO
SONORA	597	80	-517	RECHAZO	449	104	-345	RECHAZO
TASASCO	64	39	-25	RECHAZO	70	32	-38	RECHAZO
TAMAULIPAS	1661	291	-1370	RECHAZO	1625	317	-1308	RECHAZO
TLAXCALA	29	38	9	ATRACCION	37	29	-8	RECHAZO
VERACRUZ	481	391	-90	RECHAZO	474	374	-100	RECHAZO
YUCATAN	48	63	15	ATRACCION	50	58	8	ATRACCION
ZACATECAS	2970	4860	1890	ATRACCION	3042	11722	8680	ATRACCION
ESTADOS UNIDOS MEXICANOS	41995	26789	-15206	RECHAZO	41288	31094	-10194	RECHAZO

**AGRAECALIENTES, CENSO DE 1980: MOVIM. DE EMIGRANTES, MOVIM. DE
EMIGRANTES Y CALIDAD LABORAL POR SEXO Y TIPO DE PERMISIÓN.**

AGRAECALIENTES CENSO DE 1980 ENTIDAD	H O M B R E S				M U J E R E S			
	EMIGRANTES	INMIGRANTES	S.N.M.	DE AGE	EMIGRANTES	INMIGRANTES	S.N.M.	DE AGE
	DE A G S A J	DE J A G S	INTERESTATAL	A J HUBO	DE J A G S	DE J A G S	INTERESTATAL	A J HUBO
BAJA CALIFORNIA	2685	350	-2435	RECHAZO	2383	236	-2447	RECHAZO
BAJA CALIFORNIA SUR	139	42	-96	RECHAZO	134	41	-95	RECHAZO
CAMPECHE	57	31	-26	RECHAZO	46	20	-24	RECHAZO
COAHUILA	2946	1914	-1032	RECHAZO	2150	1079	-1071	RECHAZO
COLIMA	176	86	-90	RECHAZO	114	77	-37	RECHAZO
CHIHUAHUA	138	130	-8	RECHAZO	104	123	19	ATRACCION
CHIHUAHUA	3766	955	-2811	RECHAZO	3863	998	-2865	RECHAZO
DISTRITO FEDERAL	8705	2446	-6259	RECHAZO	5468	3056	-7012	RECHAZO
DURANGO	1136	944	-192	RECHAZO	1185	1124	-61	RECHAZO
GUANAJUATO	2230	2336	106	ATRACCION	2419	2262	-157	RECHAZO
GUERRERO	148	170	22	ATRACCION	131	145	14	ATRACCION
HIDALGO	227	176	-51	RECHAZO	208	177	-31	RECHAZO
JALISCO	9395	11589	2204	ATRACCION	9558	13114	3556	ATRACCION
MEXICO	5915	1864	-4051	RECHAZO	6092	1886	-4206	RECHAZO
MICHOACAN	410	566	156	ATRACCION	633	686	213	ATRACCION
MORELOS	232	89	-143	RECHAZO	244	78	-166	RECHAZO
NAYARIT	363	184	-179	RECHAZO	342	230	-112	RECHAZO
NUevo LEON	2989	415	-2574	RECHAZO	2895	467	-2432	RECHAZO
OAXACA	116	237	121	ATRACCION	87	210	123	ATRACCION
PUEBLA	360	364	4	ATRACCION	377	316	-61	RECHAZO
QUERETARO	332	167	-165	RECHAZO	327	175	-152	RECHAZO
QUINTANA ROO	52	4	-48	RECHAZO	41	6	-35	RECHAZO
SAN LUIS POTOSI	1734	2292	558	ATRACCION	1815	2459	644	ATRACCION
SINALOA	643	240	-405	RECHAZO	483	270	-213	RECHAZO
SONORA	802	208	-594	RECHAZO	655	189	-466	RECHAZO
TABASCO	75	51	-24	RECHAZO	43	62	19	ATRACCION
TAMAULIPAS	1940	567	-1373	RECHAZO	2874	609	-1465	RECHAZO
TLAXCALA	37	57	20	ATRACCION	71	60	-11	RECHAZO
VERACRUZ	591	678	197	ATRACCION	475	573	78	ATRACCION
YUCATAN	71	65	-6	RECHAZO	55	63	4	ATRACCION
ZACATECAS	4072	14482	10410	ATRACCION	4224	17111	12387	ATRACCION
ESTADOS UNIDOS MEXICANOS	51533	42719	-6814	RECHAZO	52824	47262	-5562	RECHAZO

AGUASCALIENTES ENTIDAD J	MIGRACION NETA INTERCENSAL MASCULINA					CONDICION		
	S.N.M. 50 - INMIGRANTE	+ PROB SOB	+ EMIGRANTE	+ PRCE SOB	= M			
BAJA CALIFORNIA	-2435	-	111	+ 0.8513304	+ 2076	+ 0.8524072	= -760	SALIDA
BAJA CALIFORNIA SUR	-96	-	14	+ 0.8574270	+ 97	+ 0.8524072	= -25	SALIDA
CAMPECHE	-24	-	16	+ 0.8667465	+ 44	+ 0.8524072	= 2	ENTRADA
COAHUILA	-1032	-	623	+ 0.8509420	+ 1602	+ 0.8524072	= -26	SALIDA
COLIMA	-50	-	47	+ 0.8504890	+ 98	+ 0.8524072	= -6	SALIDA
CHINAPAS	-8	-	42	+ 0.8467124	+ 104	+ 0.8524072	= 85	ENTRADA
CHIHUAHUA	-2811	-	532	+ 0.8545234	+ 2933	+ 0.8524072	= -765	SALIDA
DISTRITO FEDERAL	-6259	-	619	+ 0.8533966	+ 10491	+ 0.8524072	= 2135	ENTRADA
DURANGO	-192	-	543	+ 0.8545227	+ 967	+ 0.8524072	= 160	ENTRADA
GUANAJUATO	104	-	1321	+ 0.8511583	+ 1603	+ 0.8524072	= 348	ENTRADA
SUERREDE	22	-	98	+ 0.8494654	+ 97	+ 0.8524072	= 21	ENTRADA
HIDALGO	-51	-	138	+ 0.8427141	+ 156	+ 0.8524072	= -34	SALIDA
JALISCO	2204	-	8765	+ 0.8530797	+ 6822	+ 0.8524072	= 525	ENTRADA
MEXICO	-8091	-	550	+ 0.8496694	+ 3519	+ 0.8524072	= -1519	SALIDA
MICHOACAN	156	-	282	+ 0.8491797	+ 242	+ 0.8524072	= 123	ENTRADA
MORFLOS	-143	-	82	+ 0.8674911	+ 167	+ 0.8524072	= -70	SALIDA
MORAVIT	-179	-	45	+ 0.8530261	+ 354	+ 0.8524072	= 67	ENTRADA
NUEVO LEON	-2574	-	219	+ 0.8559912	+ 2264	+ 0.8524072	= -832	SALIDA
OAXACA	121	-	192	+ 0.8380254	+ 119	+ 0.8524072	= 61	ENTRADA
PUEBLA	4	-	215	+ 0.8414537	+ 260	+ 0.8524072	= 85	ENTRADA
QUEBETANG	-168	-	121	+ 0.8534934	+ 152	+ 0.8524072	= -139	SALIDA
QUINTANA ROO	-48	-	10	+ 0.8614464	+ 16	+ 0.8524072	= -43	SALIDA
SAN LUIS POTOSI	598	-	1315	+ 0.8497473	+ 1165	+ 0.8524072	= 451	ENTRADA
SINALOA	-705	-	87	+ 0.8527977	+ 567	+ 0.8524072	= 4	ENTRADA
SONORA	-594	-	80	+ 0.8500960	+ 597	+ 0.8524072	= -154	SALIDA
TAMASCO	-24	-	39	+ 0.8519732	+ 84	+ 0.8524072	= 64	ENTRADA
TAMULIPAN	-1373	-	291	+ 0.8531765	+ 1661	+ 0.8524072	= -266	SALIDA
TLAXCALA	20	-	38	+ 0.8509365	+ 20	+ 0.8524072	= 5	ENTRADA
VERACRUZ	107	-	391	+ 0.8463654	+ 481	+ 0.8524072	= 169	ENTRADA
YUCATAN	-6	-	63	+ 0.8559689	+ 48	+ 0.8524072	= -19	SALIDA
ZACATECAS	10410	-	9860	+ 0.8582502	+ 2570	+ 0.8524072	= 4479	ENTRADA
ESTADOS UNIDOS MEXICANOS	-8814	-	26789	+ 0.8505369	+ 4995	+ 0.8524072	= 4199	ENTRADA

AGUASCALIENTES ENTIDAD J	MIGRACION NETA INTERCENAL FEMENINA				CONDICION	
	S.N.M. 60 - INMIGRANTE	+ PROD 908	+ EMIGRANTE	+ PROD 609 =		
BAJA CALIFORNIA	-2447	125	+ 0.8603198	1864	+ 0.8622702 = -947	SALIDA
BAJA CALIFORNIA SUR	-93	16	+ 0.8650447	78	+ 0.8622702 = -44	SALIDA
CANFECHE	-26	22	+ 0.8639084	32	+ 0.8622702 = -17	SALIDA
COAHUILA	-1071	745	+ 0.8600657	1640	+ 0.8622702 = -162	SALIDA
COLIMA	-37	48	+ 0.8597724	77	+ 0.8622702 = -12	SALIDA
CHIAPAS	68	68	+ 0.8548093	42	+ 0.8622702 = -3	SALIDA
CHIHUAHUA	-2045	646	+ 0.8631044	2708	+ 0.8622702 = -600	SALIDA
DISTRITO FEDERAL	-7012	643	+ 0.8630424	10784	+ 0.8622702 = 1480	ENTRADA
DURANGO	-64	699	+ 0.8640817	981	+ 0.8622702 = 760	ENTRADA
GUERRERO	-187	1004	+ 0.8616550	1630	+ 0.8622702 = -29	SALIDA
HIDALGO	14	122	+ 0.859967	77	+ 0.8622702 = -80	SALIDA
MEXICO	-31	163	+ 0.8705965	135	+ 0.8622702 = -53	SALIDA
MICHOACAN	3260	996	+ 0.861967	879	+ 0.8622702 = 600	ENTRADA
MORTEL	400	440	+ 0.860087	328	+ 0.8622702 = -178	SALIDA
MORELOS	213	403	+ 0.8603781	243	+ 0.8622702 = 93	ENTRADA
NAYARIT	-164	90	+ 0.8597956	164	+ 0.8622702 = -102	SALIDA
QUERETARO	-112	97	+ 0.8627073	268	+ 0.8622702 = 29	ENTRADA
QUEZARAO DE ARTO	-232	237	+ 0.8641333	228	+ 0.8622702 = 496	SALIDA
SAN LUIS POTOSI	123	103	+ 0.8670399	84	+ 0.8622702 = 50	ENTRADA
SINALOA	-61	170	+ 0.854078	249	+ 0.8622702 = 26	ENTRADA
SONORA	-152	115	+ 0.8589647	180	+ 0.8622702 = -117	SALIDA
TAMPICO	-33	9	+ 0.8644282	17	+ 0.8622702 = -28	SALIDA
TAMAULIPAS	644	1540	+ 0.857253	1196	+ 0.8622702 = 355	ENTRADA
TOLUCA	-213	128	+ 0.8621431	438	+ 0.8622702 = 34	ENTRADA
VERACRUZ	-666	104	+ 0.8640741	699	+ 0.8622702 = -164	SALIDA
ZACATECAS	-145	317	+ 0.864327	1623	+ 0.8622702 = -378	SALIDA
ZARAGOZA	-11	29	+ 0.8612693	37	+ 0.8622702 = -4	SALIDA
ZARAGOZA	78	374	+ 0.8583958	474	+ 0.8622702 = 164	ENTRADA
ZARAGOZA	4	58	+ 0.851845	50	+ 0.8622702 = -2	SALIDA
ZARAGOZA	12087	11722	+ 0.845365	3012	+ 0.8622702 = 5375	ENTRADA
ESTADOS UNIDOS MEXICANOS	-5562	31004	+ 0.859910	41268	+ 0.8622702 = 4361	ENTRADA

AGUASCALIENTES

-30-

INMIGRANTES (en miles)

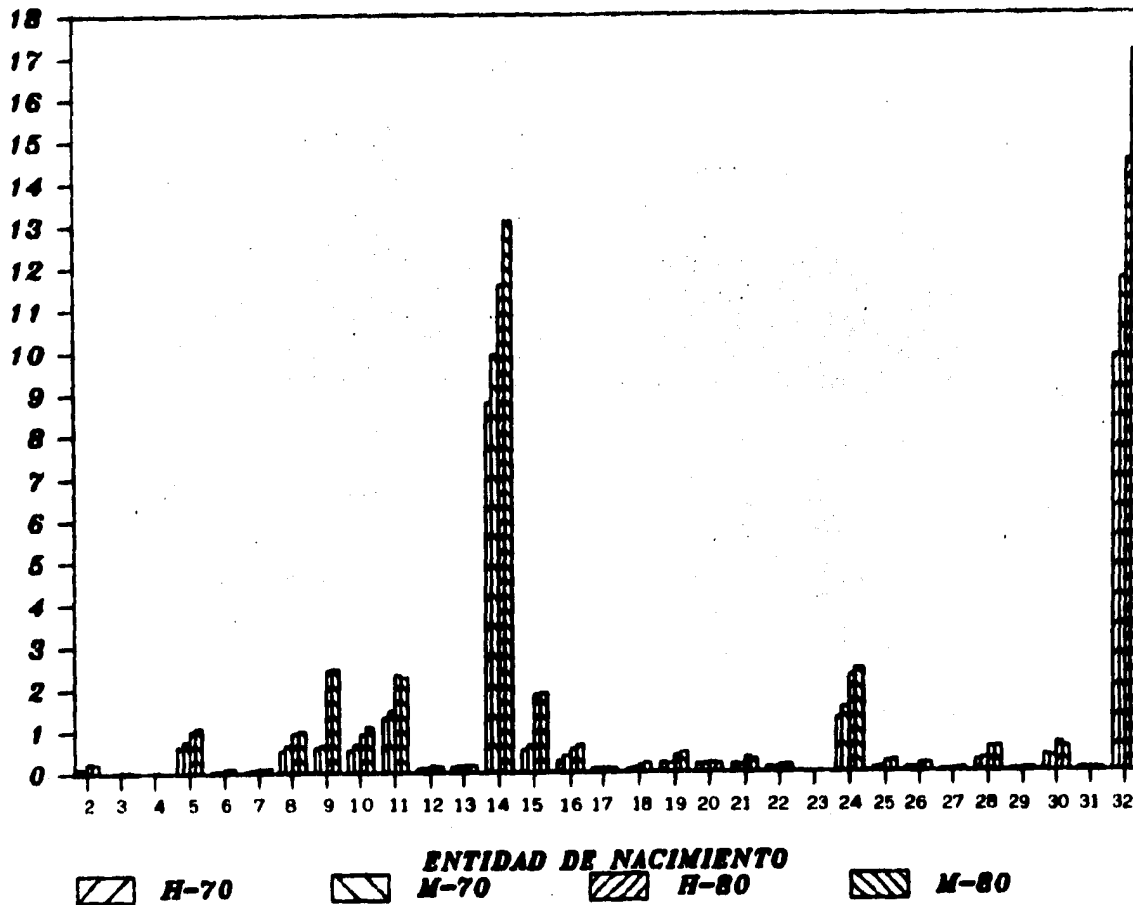

B A J A C A L I F O R N I A

En este estado fronterizo resalta una clara tendencia a la inmigración siendo la mayor parte de ésta proveniente de Jalisco, Michoacán Sinaloa, Guanajuato, Zacatecas, Sonora y Durango, esto es, la parte occidental del país, con una ligera superioridad numérica, tanto en 1970 como en 1980, de los saldos netos migratorios femeninos sobre los masculinos, mientras que la migración neta intercensal fué, -- para la mayor parte de los estados, más grande la masculina que la femenina. Resalta el caso de Campeche, en donde en 1970 se dió un saldo neto migratorio femenino negativo.

Debe notarse la localización geográfica de esta entidad, que la -- hace paso de los trabajadores temporales hacia los Estados Unidos, lo que provoca que aunque Baja California no sea su destino final, llegue una gran cantidad de población con la intención de cruzar la frontera, obien es una escala importante para los que son deportados de dicho país.

Los movimientos intercensales más importantes, para cada sexo, son

ENTRADA	
HOMBRES	MUJERES
Jalisco	Jalisco
Sinaloa	Sinaloa
Michoacán	Michoacán
Guanajuato	Sonora
Sonora	Guanajuato
Distrito Federal	Nayarit

BAJA CALIFORNIA, CENSO DE 1970: NUMERO DE EMIGRANTES, NUMERO DE INMIGRANTES Y CALIDAD MIGRATORIA POR SEXO Y ENTIDAD FEDERATIVA.

BAJA CALIFORNIA CENSO DE 1970 ENTIDAD J	H O M B R E S				M U J E R E S			
	EMIGRANTES DE BONA J	INMIGRANTES DE BONA J	S.M.N. INTERESTATAL	RESPECTO A BURO	EMIGRANTES DE BONA J	INMIGRANTES DE BONA J	S.M.N. INTERESTATAL	RESPECTO A BURO
AGUASCALIENTES	111	2077	1561	ATRACCION	125	1345	1746	ATRACCION
Baja CALIFORNIA T.	1566	4621	3351	ATRACCION	1091	4774	3375	ATRACCION
CAMPECHE	122	158	76	ATRACCION	115	103	77	RESIDUAL
COAHUILA	145	2650	2352	ATRACCION	184	2473	2269	ATRACCION
COLIMA	277	2296	2019	ATRACCION	303	2661	2336	ATRACCION
CHIAPAS	35	418	385	ATRACCION	45	327	282	ATRACCION
CHIHUAHUA	392	4777	4355	ATRACCION	370	4529	4159	ATRACCION
DISTRITO FEDERAL	3587	7060	5473	ATRACCION	3291	6259	2768	ATRACCION
DURANGO	179	8470	6251	ATRACCION	228	8953	8727	ATRACCION
GUANAJUATO	587	12304	11617	ATRACCION	646	11234	10590	ATRACCION
GUERRERO	120	1355	975	ATRACCION	124	1000	876	ATRACCION
HIDALGO	57	758	701	ATRACCION	57	643	586	ATRACCION
JALISCO	3928	40618	36957	ATRACCION	3775	41034	37235	ATRACCION
MEXICO	782	2533	1751	ATRACCION	816	2246	1430	ATRACCION
MICHOACAN	658	19516	16858	ATRACCION	675	18768	18093	ATRACCION
MORELOS	116	716	600	ATRACCION	113	758	645	ATRACCION
NAYARIT	824	6558	5734	ATRACCION	858	9026	8170	ATRACCION
NUEVO LEON	345	923	576	ATRACCION	330	849	517	ATRACCION
OAXACA	79	1146	1067	ATRACCION	86	956	670	ATRACCION
PUEBLA	138	1059	921	ATRACCION	141	955	814	ATRACCION
QUERETARO	56	448	392	ATRACCION	59	433	374	ATRACCION
QUINTANA ROO	13	141	125	ATRACCION	17	136	119	ATRACCION
SAN LUIS POTOSI	113	1411	1296	ATRACCION	114	1350	1236	ATRACCION
SINALOA	2906	17737	14651	ATRACCION	2797	22334	19537	ATRACCION
SONORA	5614	15563	9749	ATRACCION	5527	16607	11160	ATRACCION
TABASCO	74	143	69	ATRACCION	63	105	42	ATRACCION
TAMAULIPAS	281	1254	973	ATRACCION	257	1184	927	ATRACCION
TLAXCALA	21	277	256	ATRACCION	27	228	201	ATRACCION
VERACRUZ	286	1613	1327	ATRACCION	285	1311	1026	ATRACCION
YUCATAN	16	501	465	ATRACCION	20	368	348	ATRACCION
ZACATECAS	310	12121	11602	ATRACCION	348	11464	11116	ATRACCION
ESTADOS UNIDOS MEXICANOS	23270	170262	146992	ATRACCION	22777	174986	152205	ATRACCION

BAJA CALIFORNIA, CENSO DE 1930: NUMERO DE EMIGRANTES, NUMERO DE INMIGRANTES Y CALIDAD MIGRATORIA POR SEXO Y ENTIDAD FEDERATIVA.

BAJA CALIFORNIA CENSO DE 1930 ENTIDAD J	H O M B R E S				M U J E R E S			
	EMIGRANTES DE B C N A J	INMIGRANTES DE J A B C N	S.N.M. INTERESTATAL	DE B C N RESPECTO A J HUBO	EMIGRANTES DE B C N A J	INMIGRANTES DE J A B C N	S.N.M. INTERESTATAL	DE B C N RESPECTO A J HUBO
AGUASCALIENTES	235	2764	2529	ATRACCION	232	2772	2540	ATRACCION
BAJA CALIFORNIA SUR	3478	4952	1474	ATRACCION	3278	5651	2373	ATRACCION
CAMPESHE	151	210	59	ATRACCION	138	182	44	ATRACCION
COAHUILA	361	3892	3511	ATRACCION	434	3967	3533	ATRACCION
COLIMA	565	3595	3030	ATRACCION	530	4270	3760	ATRACCION
CHIHUAHUA	91	736	545	ATRACCION	80	642	562	ATRACCION
CHIHUAHUA	917	7374	6457	ATRACCION	923	7368	6445	ATRACCION
DISTRITO FEDERAL	3945	13583	9638	ATRACCION	3728	12979	8753	ATRACCION
DURANGO	712	12754	12042	ATRACCION	729	14431	13702	ATRACCION
GUANAJUATO	1122	18685	17533	ATRACCION	1221	16161	16940	ATRACCION
GUERRERO	261	2397	2196	ATRACCION	216	2345	2127	ATRACCION
HIDALGO	117	1119	1002	ATRACCION	109	1043	934	ATRACCION
JALISCO	7509	53553	46044	ATRACCION	7986	53755	49799	ATRACCION
MEXICO	1970	4988	3018	ATRACCION	1990	4823	2533	ATRACCION
MICHOACAN	1454	26679	25225	ATRACCION	1616	27465	26049	ATRACCION
MORELOS	196	1049	853	ATRACCION	231	1139	900	ATRACCION
MAYAGUIT	1617	11911	10294	ATRACCION	1597	15633	14036	ATRACCION
NUEVO LEON	616	1450	834	ATRACCION	582	1275	727	ATRACCION
OAXACA	182	2562	2380	ATRACCION	177	2344	2167	ATRACCION
PUEBLA	278	2177	1879	ATRACCION	314	1997	1683	ATRACCION
QUEZETARO	160	713	553	ATRACCION	180	617	437	ATRACCION
QUINTANA ROO	93	93	0	EQUILIBRIO	58	90	32	ATRACCION
SAN LUIS POTOSI	166	2540	2174	ATRACCION	191	2324	2143	ATRACCION
SINALOA	4907	28029	23122	ATRACCION	4983	32249	31266	ATRACCION
SONORA	9492	25646	16154	ATRACCION	9672	28563	18911	ATRACCION
TAMASCO	75	270	195	ATRACCION	81	277	196	ATRACCION
TAMALLIPAS	471	1846	1375	ATRACCION	512	1681	1169	ATRACCION
TLAXCALA	46	344	298	ATRACCION	47	277	230	ATRACCION
VERACRUZ	480	3037	2557	ATRACCION	474	2636	2162	ATRACCION
YUCATAN	73	798	725	ATRACCION	105	619	514	ATRACCION
ZACATECAS	562	14932	14370	ATRACCION	571	15046	14475	ATRACCION
ESTADOS UNIDOS MEXICANOS	42282	254448	212166	ATRACCION	42925	273875	230950	ATRACCION

ENTIDAD	MIGRACION NETA INTERESTADAL MASCULINA					M	CONDICION
	S.N.M. 80	- INMIGRANTE	+ PROE SOB	+ EMIGRANTE	+ PROE SCE		
AGUASCALIENTES	2525	- 2377	+ 0.8524072	+ 111	+ 0.8513304	= 853	ENTRADA
Baja CALIFORNIA SUR	1474	- 4621	+ 0.8574270	+ 1689	+ 0.8513304	= -1561	SALIDA
CAMPESINE	59	- 158	+ 0.8517069	+ 122	+ 0.8513304	= 27	ENTRADA
COAHUILA	3511	- 2653	+ 0.8549420	+ 148	+ 0.8513304	= 1302	ENTRADA
COLIMA	3030	- 2255	+ 0.8504090	+ 277	+ 0.8513304	= 1313	ENTRADA
CHITAPAN	645	- 418	+ 0.8467124	+ 33	+ 0.8513304	= 319	ENTRADA
CHIHUAHUA	6457	- 4777	+ 0.8545234	+ 252	+ 0.8513304	= 2709	ENTRADA
DISTRITO FEDERAL	9639	- 7060	+ 0.8533308	+ 3587	+ 0.8513304	= 8667	ENTRADA
DURANGO	12042	- 8470	+ 0.8545227	+ 179	+ 0.8513304	= 4957	ENTRADA
GUANAJUATO	17533	- 12204	+ 0.8511863	+ 587	+ 0.8513304	= 7645	ENTRADA
GUERRERO	2196	- 1095	+ 0.8494654	+ 120	+ 0.8513304	= 1365	ENTRADA
HIDALGO	1002	- 758	+ 0.8427141	+ 57	+ 0.8513304	= 412	ENTRADA
JALISCO	46044	- 40018	+ 0.8533797	+ 3920	+ 0.8513304	= 15249	ENTRADA
MEXICO	3018	- 2533	+ 0.8496674	+ 762	+ 0.8513304	= 1532	ENTRADA
MICHOGAN	28225	- 19516	+ 0.8491797	+ 458	+ 0.8513304	= 9213	ENTRADA
MORELOS	853	- 714	+ 0.8474911	+ 115	+ 0.8513304	= 345	ENTRADA
NAYARIT	10294	- 6558	+ 0.8530261	+ 824	+ 0.8513304	= 5461	ENTRADA
NUEVO LEON	834	- 923	+ 0.8539912	+ 345	+ 0.8513304	= 338	ENTRADA
OAXACA	2380	- 1146	+ 0.8340254	+ 79	+ 0.8513304	= 1487	ENTRADA
PUEBLA	4879	- 1059	+ 0.8414537	+ 132	+ 0.8513304	= 1105	ENTRADA
QUERETARO	553	- 440	+ 0.8536956	+ 56	+ 0.8513304	= 210	ENTRADA
QUINTANA ROO	0	- 141	+ 0.8614466	+ 13	+ 0.8513304	= -110	SALIDA
SAN LUIS POTOSI	2174	- 1411	+ 0.8497475	+ 113	+ 0.8513304	= 1971	ENTRADA
SINALOA	23122	- 17737	+ 0.8527977	+ 264	+ 0.8513304	= 10470	ENTRADA
SONORA	14154	- 15563	+ 0.8508969	+ 5614	+ 0.8513304	= 7566	ENTRADA
TABASCO	195	- 143	+ 0.8519752	+ 74	+ 0.8513304	= 136	ENTRADA
TAMAULIPAS	1375	- 1254	+ 0.8511765	+ 281	+ 0.8513304	= 542	ENTRADA
TLANCUALA	298	- 277	+ 0.8505565	+ 21	+ 0.8513304	= 80	ENTRADA
VERACRUZ	2557	- 1613	+ 0.8403654	+ 265	+ 0.8513304	= 1432	ENTRADA
YUCATAN	725	- 501	+ 0.8559189	+ 16	+ 0.8513304	= 310	ENTRADA
ZACATECAS	14370	- 12121	+ 0.8582502	+ 319	+ 0.8513304	= 4230	ENTRADA
ESTADOS UNIDOS MEXICANOS	212166	- 170242	+ 0.8505059	+ 22770	+ 0.8513304	= 87167	ENTRADA

BAJA CALIFORNIA ENTIDAD J	MIGRACION NETA INTERCENSAL FEMENINA					CONDICION		
	S.N.M. 60 - INMIGRANTE	* PROB SOB *	+ EMIGRANTE	* PROB SOB *	M			
AGUASCALIENTES	2540	-	1845	+ 0.8622702	+ 125	+ 0.8603198	= 1039	ENTRADA
BAJA CALIFORNIA SUR	2373	-	4776	+ 0.855447	+ 1001	+ 0.8603198	= -899	SALIDA
CAFFEDE	44	-	100	+ 0.8639984	+ 115	+ 0.8603198	= 50	ENTRADA
COAHUILA	3533	-	2433	+ 0.8600659	+ 164	+ 0.8603198	= 1502	ENTRADA
COLIMA	3766	-	2641	+ 0.8597724	+ 363	+ 0.8603198	= 1751	ENTRADA
CHALAPA	862	-	327	+ 0.8595993	+ 48	+ 0.8603198	= 304	ENTRADA
CHIMIHUA	6405	-	4520	+ 0.8631044	+ 378	+ 0.8603198	= 2099	ENTRADA
DISTRITO FEDERAL	8753	-	6259	+ 0.8639424	+ 6291	+ 0.8603198	= 6478	ENTRADA
DURANGO	60792	-	9408	+ 0.8649317	+ 220	+ 0.8603198	= 6141	ENTRADA
GUERRERO	14940	-	11236	+ 0.8616536	+ 644	+ 0.8603198	= 7814	ENTRADA
HIDALGO	2127	-	1080	+ 0.8599807	+ 124	+ 0.8603198	= 1378	ENTRADA
JALISCO	934	-	643	+ 0.8605985	+ 57	+ 0.8603198	= 436	ENTRADA
JALISCO	49799	-	4034	+ 0.861967	+ 3775	+ 0.8603198	= 17472	ENTRADA
MEXICO	2533	-	2264	+ 0.8608267	+ 816	+ 0.8603198	= 1593	ENTRADA
MICHUAN	28849	-	18768	+ 0.8603761	+ 675	+ 0.8603198	= 10282	ENTRADA
MORELOS	906	-	798	+ 0.8597956	+ 113	+ 0.8603198	= 353	ENTRADA
NAHARRIT	14036	-	9028	+ 0.8629073	+ 988	+ 0.8603198	= 4966	ENTRADA
NUOVO LEON	727	-	849	+ 0.8661933	+ 350	+ 0.8603198	= 276	ENTRADA
ORISCA	2167	-	956	+ 0.8478279	+ 86	+ 0.8603198	= 1638	ENTRADA
PUEBLA	1683	-	985	+ 0.854098	+ 161	+ 0.8603198	= 908	ENTRADA
QUERETARO	437	-	633	+ 0.8587447	+ 89	+ 0.8603198	= 146	ENTRADA
QUINTANA ROO	32	-	136	+ 0.8644282	+ 17	+ 0.8603198	= -71	SALIDA
SAN LUIS POTOSI	2143	-	1350	+ 0.857233	+ 114	+ 0.8603198	= 1068	ENTRADA
SINALCA	5124	-	2734	+ 0.8623451	+ 297	+ 0.8603198	= 1413	ENTRADA
SOMORA	18911	-	16687	+ 0.8608741	+ 5527	+ 0.8603198	= 9501	ENTRADA
TABASCO	194	-	105	+ 0.8599182	+ 63	+ 0.8603198	= 160	ENTRADA
TAMALIPAS	1169	-	1186	+ 0.8643227	+ 297	+ 0.8603198	= 367	ENTRADA
TLAXCALA	250	-	228	+ 0.8612693	+ 27	+ 0.8603198	= 57	ENTRADA
VERACRUZ	2162	-	1311	+ 0.8593958	+ 285	+ 0.8603198	= 1202	ENTRADA
YUCATAN	514	-	368	+ 0.861243	+ 26	+ 0.8603198	= 218	ENTRADA
ZACATECAS	10475	-	11464	+ 0.845365	+ 300	+ 0.8603198	= 5083	ENTRADA
ESTADOS UNIDOS MEXICANOS	230950	-	174986	+ 0.859918	+ 22777	+ 0.8603198	= 100072	ENTRADA

BAJA CALIFORNIA

-96-

INMIGRANTES (en miles)

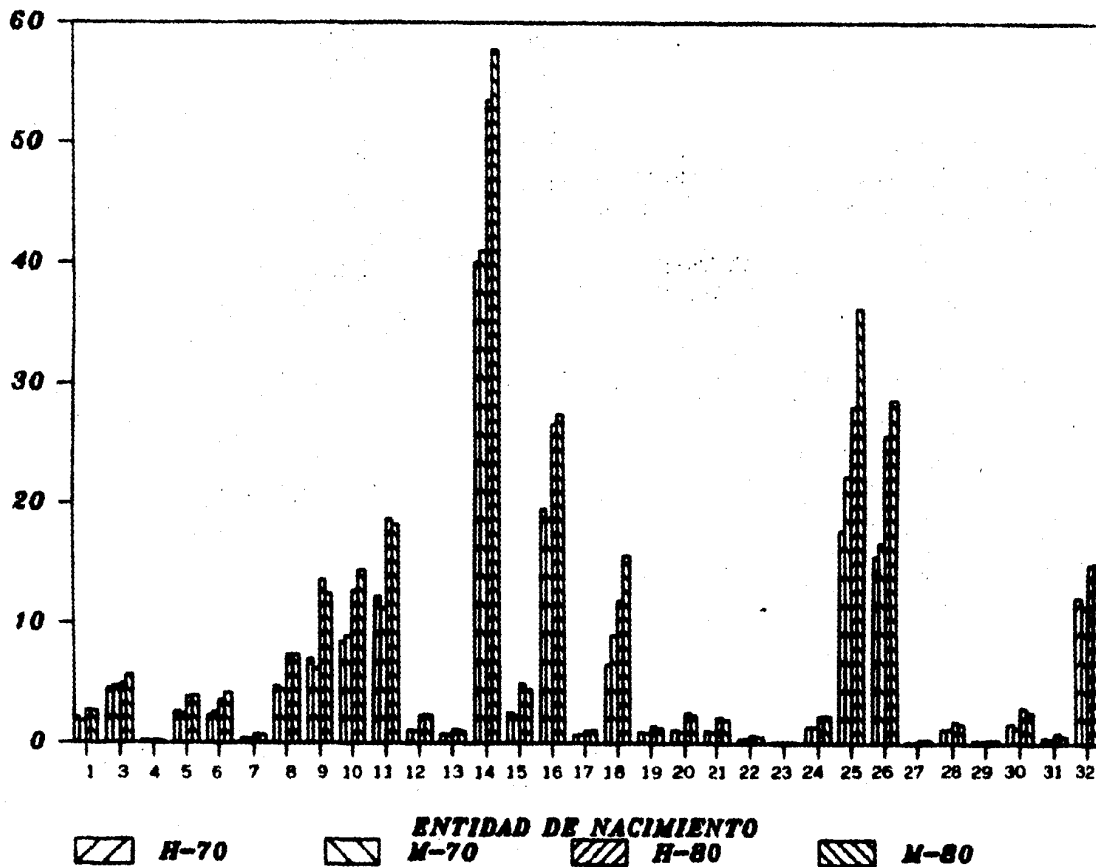

B A J A C A L I F O R N I A S U R

En Baja California Sur, al igual que en la del norte, se nota una tendencia a la inmigración, creciendo ésta en el período intercensal, donde se dió una entrada de población de cada uno de los -- restantes 31 estados de la República, siendo ligeramente superior la masculina a la femenina; el origen de los mayores movimientos de población fueron los estados de Sinaloa, Michoacán, Jalisco, - Durango y Guanajuato. Por otra parte, en los saldos netos migratorios, tanto en 1970 como en 1980, notamos una clara mayoría de la inmigración masculina y que se presenta un rechazo con el estado de Baja California.

DE los movimientos intercensales de entrada, resaltan:

HOMBRES	MUJERES
Sinaloa	Sinaloa
Michoacán	Michoacán
Baja california	Durango
Durango	Jalisco
Guanajuato	Distrito Federal

BAJA CALIFORNIA T., CENSO DE 1970: NUMERO DE EMIGRANTES, NUMERO DE INMIGRANTES Y CALIDAD MIGRATORIA POR SEXO Y ENTIDAD FEDERATIVA.

BAJA CALIFORNIA T. CENSO DE 1970 ENTIDAD	H O M B R E S				DE LOS RESPECTO A SU SEXO	M U J E R E S			
	EMIGRANTES DE EST A E	INMIGRANTES DE LA EST	S.N.M. INTERESTATAL	RESPECTO A SU SEXO		EMIGRANTES DE EST A E	INMIGRANTES DE LA EST	S.N.M. INTERESTATAL	RESPECTO A SU SEXO
AGUASCALIENTES	14	97	83	ATRACCION	16	76	60	ATRACCION	
BAJA CALIFORNIA	4619	1090	-3529	RECHAZO	4775	1001	-3770	RECHAZO	
BARRAGUAN	15	17	-1	RECHAZO	7	5	-2	RECHAZO	
COAHUILA	31	465	435	ATRACCION	31	425	394	ATRACCION	
COLIMA	16	146	130	ATRACCION	31	133	102	ATRACCION	
CHIAPAS	6	42	36	ATRACCION	12	30	18	ATRACCION	
CHIHUAHUA	31	441	410	ATRACCION	43	379	336	ATRACCION	
DISTRITO FEDERAL	412	350	86	ATRACCION	416	374	-42	RECHAZO	
DURANGO	29	1024	995	ATRACCION	27	750	725	ATRACCION	
GUANAJUATO	39	968	929	ATRACCION	34	759	725	ATRACCION	
GUERRERO	19	141	122	ATRACCION	21	82	61	ATRACCION	
HIDALGO	5	67	62	ATRACCION	8	50	42	ATRACCION	
JALISCO	195	1037	1142	ATRACCION	191	1034	800	ATRACCION	
MEXICO	195	222	27	ATRACCION	203	191	-12	RECHAZO	
MICHOACAN	20	1407	1387	ATRACCION	26	1198	1170	ATRACCION	
MORELOS	12	30	38	ATRACCION	10	34	24	ATRACCION	
MORIT	40	222	178	ATRACCION	51	212	161	ATRACCION	
NEVO LEON	33	116	83	ATRACCION	63	66	3	ATRACCION	
OAXACA	14	172	158	ATRACCION	26	106	80	ATRACCION	
PUEBLA	36	109	73	ATRACCION	39	76	37	ATRACCION	
QUERETARO	13	89	76	ATRACCION	15	63	48	ATRACCION	
QUINTANA ROO	12	9	-3	RECHAZO	7	7	0	EQUILIBRIO	
SAN LUIS POTOSI	13	108	95	ATRACCION	17	64	47	ATRACCION	
SINALOA	303	1250	747	ATRACCION	194	1192	959	ATRACCION	
SONORA	660	780	120	ATRACCION	707	729	22	ATRACCION	
TABASCO	14	35	21	ATRACCION	12	20	8	ATRACCION	
TAMULIPAS	56	106	50	ATRACCION	73	73	0	ATRACCION	
TLAXCALA	3	31	28	ATRACCION	1	17	16	ATRACCION	
VERACRUZ	51	184	133	ATRACCION	64	137	73	ATRACCION	
YUCATAN	6	46	40	ATRACCION	12	26	16	ATRACCION	
ZACATECAS	16	514	504	ATRACCION	20	447	427	ATRACCION	
ESTADOS UNIDOS MEXICANOS	6949	11789	4840	ATRACCION	7154	9765	2625	ATRACCION	

**BAJA CALIFORNIA SUR, CENSO DE 1960: NÚMERO DE CALABANES, NÚMERO DE
EMIGRANTES Y CALIDAD INTERESTATAL POR SEXO Y ESTADO RESIDENTIAL.**

BAJA CALIFORNIA SUR CENSO DE 1960 ESTADO J	H O M B R E S			DE BCS	M U J E R E S			DE BCS
	EMIGRANTES DE BCS A J	INMIGRANTES DE J A BCS	S. N. M. INTERESTATAL	RESPECTO A J HUBO	EMIGRANTES DE BCS A J	INMIGRANTES DE J A BCS	S. N. M. INTERESTATAL	RESPECTO A J HUBO
ABASCALIENTES	40	143	103	ATRACCION	40	135	95	ATRACCION
BAJA CALIFORNIA	4811	3667	-1204	RECHAZO	5470	3310	-2160	RECHAZO
CAMPECHE	19	70	52	ATRACCION	3	63	55	ATRACCION
COAHUILA	90	901	711	ATRACCION	114	641	527	ATRACCION
COLIMA	68	353	285	ATRACCION	58	289	231	ATRACCION
CHIAPAS	19	104	85	ATRACCION	21	95	74	ATRACCION
CHIHUAHUA	163	1151	988	ATRACCION	163	909	686	ATRACCION
DISTRITO FEDERAL	740	2078	1338	ATRACCION	743	1771	1028	ATRACCION
DURANGO	94	2560	2466	ATRACCION	117	2157	2044	ATRACCION
DURANGO	93	2164	2071	ATRACCION	136	1750	1614	ATRACCION
GUERRERO	47	1004	957	ATRACCION	68	802	734	ATRACCION
HIDALGO	17	166	149	ATRACCION	29	141	112	ATRACCION
JALISCO	566	3126	2560	ATRACCION	581	2499	2068	ATRACCION
MEXICO	307	703	398	ATRACCION	359	594	235	ATRACCION
MICHUACAN	117	3376	3259	ATRACCION	130	3012	2882	ATRACCION
MORELOS	22	141	119	ATRACCION	23	93	70	ATRACCION
MAYAGUIT	91	945	854	ATRACCION	101	839	738	ATRACCION
NUEVO LEON	96	1172	94	ATRACCION	86	145	59	ATRACCION
OAXACA	51	1048	997	ATRACCION	49	761	712	ATRACCION
PUEBLA	36	382	344	ATRACCION	49	271	222	ATRACCION
QUERETARO	25	152	127	ATRACCION	31	111	80	ATRACCION
QUINTANA ROO	8	20	12	ATRACCION	12	21	9	ATRACCION
SAN LUIS POTOSI	24	321	295	ATRACCION	41	289	148	ATRACCION
SINALOA	677	3640	2763	ATRACCION	700	3632	2932	ATRACCION
SONORA	1517	2127	610	ATRACCION	1608	2041	433	ATRACCION
TABASCO	17	54	37	ATRACCION	19	49	30	ATRACCION
TAMAULIPAS	63	293	228	ATRACCION	75	210	115	ATRACCION
TLAXCALA	4	51	47	ATRACCION	7	47	40	ATRACCION
VERACRUZ	133	789	656	ATRACCION	113	579	466	ATRACCION
YUCATAN	17	96	77	ATRACCION	14	84	70	ATRACCION
ZACATECAS	38	1023	985	ATRACCION	54	863	811	ATRACCION
ESTADOS UNIDOS MEXICANOS	10213	32662	22469	ATRACCION	11035	28355	17320	ATRACCION

BAJA CALIFORNIA SUR ENTIDAD J	MIGRACION NETA INTERCENSAL MASCULINA					
	S. N. M. 80 - INMIGRANTE	+ PROC SOB	+ EMIGRANTE	+ PROC SOB	=	CONDICION
AGUASCALIENTES	183	-	97	+ 0.8524072	+ 14	+ 0.8574270 = 365 ENTRADA
BAJA CALIFORNIA	-1204	-	1090	+ 0.8513304	+ 4619	+ 0.8574270 = 1629 ENTRADA
CAMPECHE	52	-	17	+ 0.8567469	+ 18	+ 0.8574270 = 53 ENTRADA
CDANUILA	711	-	446	+ 0.8509420	+ 31	+ 0.8574270 = 341 ENTRADA
COLIMA	285	-	188	+ 0.8504890	+ 16	+ 0.8574270 = 179 ENTRADA
CHIAPAS	89	-	48	+ 0.8467124	+ 8	+ 0.8574270 = 99 ENTRADA
CHINUMULA	968	-	441	+ 0.8545234	+ 31	+ 0.8574270 = 618 ENTRADA
DISTRITO FEDERAL	1338	-	508	+ 0.8533598	+ 643	+ 0.8574270 = 1295 ENTRADA
DURANGO	2446	-	1024	+ 0.8545327	+ 87	+ 0.8574270 = 1616 ENTRADA
SILMAJUATO	2071	-	968	+ 0.8511583	+ 39	+ 0.8574270 = 1281 ENTRADA
GUERRERO	957	-	141	+ 0.8474454	+ 19	+ 0.8574270 = 884 ENTRADA
GUANAJUATO	149	-	67	+ 0.8427141	+ 8	+ 0.8574270 = 97 ENTRADA
JALISCO	2840	-	1337	+ 0.8530797	+ 195	+ 0.8574270 = 4567 ENTRADA
MEXICO	398	-	222	+ 0.8476494	+ 178	+ 0.8574270 = 377 ENTRADA
MICHUACAN	3289	-	1407	+ 0.8491797	+ 20	+ 0.8574270 = 2081 ENTRADA
MORELOS	119	-	50	+ 0.8474911	+ 13	+ 0.8574270 = 67 ENTRADA
MAYARIT	854	-	222	+ 0.8530261	+ 44	+ 0.8574270 = 702 ENTRADA
NUOVO LEON	94	-	116	+ 0.8539912	+ 53	+ 0.8574270 = 48 ENTRADA
OAXACA	997	-	172	+ 0.8386254	+ 14	+ 0.8574270 = 863 ENTRADA
PUEBLA	346	-	188	+ 0.8414537	+ 36	+ 0.8574270 = 205 ENTRADA
QUERETARO	127	-	89	+ 0.8536936	+ 13	+ 0.8574270 = 62 ENTRADA
QUINTANA ROO	12	-	9	+ 0.8614466	+ 12	+ 0.8574270 = 13 ENTRADA
SAN LUIS POTOSI	295	-	108	+ 0.8497475	+ 13	+ 0.8574270 = 214 ENTRADA
SINALOA	2963	-	1250	+ 0.8527977	+ 303	+ 0.8574270 = 2157 ENTRADA
SONORA	610	-	780	+ 0.8588960	+ 649	+ 0.8574270 = 506 ENTRADA
TAMISCO	37	-	38	+ 0.8519732	+ 14	+ 0.8574270 = 77 ENTRADA
TAMUPLAS	228	-	106	+ 0.8531765	+ 56	+ 0.8574270 = 185 ENTRADA
TLAXCALA	47	-	31	+ 0.8505565	+ 3	+ 0.8574270 = 23 ENTRADA
VERACRUZ	636	-	184	+ 0.8483654	+ 31	+ 0.8574270 = 544 ENTRADA
YUCATAN	79	-	66	+ 0.8559689	+ 6	+ 0.8574270 = 45 ENTRADA
ZACATECAS	965	-	514	+ 0.8582502	+ 18	+ 0.8574270 = 552 ENTRADA
ESTADOS UNIDOS MEXICANOS	22318	-	11789	+ 0.8505097	+ 6747	+ 0.8574270 = 18581 ENTRADA

ESTADOS UNIDOS MEXICANOS	MIGRACION NETA INTERCENSAL FEMENINA				M	CONDICION		
	S.N.M. 80 - INMIGRANTE	+ PRGB SOB	+ EMIGRANTE	+ PRGB SOB				
AGUASCALIENTES	95	-	78	+ 0.8622702	+ 16	+ 0.865447	= 41	ENTRADA
BAJA CALIFORNIA	-2160	-	1082	+ 0.8603198	+ 4778	+ 0.865447	= 1110	ENTRADA
CAMPECHE	55	-	5	+ 0.8639984	+ 7	+ 0.865447	= 57	ENTRADA
COAHUILA	527	-	425	+ 0.8600639	+ 31	+ 0.865447	= 165	ENTRADA
COLIMA	221	-	133	+ 0.8577724	+ 31	+ 0.865447	= 140	ENTRADA
CHIAPAS	74	-	30	+ 0.8545473	+ 12	+ 0.865447	= 59	ENTRADA
CHIHUAHUA	826	-	379	+ 0.8631444	+ 43	+ 0.865447	= 536	ENTRADA
DISTRITO FEDERAL	1028	-	374	+ 0.8636426	+ 416	+ 0.865447	= 1068	ENTRADA
DURANGO	2044	-	752	+ 0.8640517	+ 27	+ 0.865447	= 1410	ENTRADA
GUANAJUATO	1614	-	759	+ 0.8618558	+ 34	+ 0.865447	= 989	ENTRADA
GUERRERO	734	-	82	+ 0.8589987	+ 21	+ 0.865447	= 692	ENTRADA
HIDALGO	112	-	50	+ 0.8505985	+ 8	+ 0.865447	= 76	ENTRADA
JALISCO	2068	-	1054	+ 0.861967	+ 191	+ 0.865447	= 1325	ENTRADA
MEXICO	255	-	191	+ 0.8600267	+ 203	+ 0.865447	= 266	ENTRADA
MICHOACAN	2882	-	1198	+ 0.8603781	+ 28	+ 0.865447	= 1875	ENTRADA
MORELOS	79	-	34	+ 0.8597956	+ 10	+ 0.865447	= 49	ENTRADA
MAYAGUIT	738	-	212	+ 0.8627073	+ 51	+ 0.865447	= 599	ENTRADA
NUevo LEON	39	-	66	+ 0.8661533	+ 63	+ 0.865447	= 56	ENTRADA
OAXACA	712	-	106	+ 0.86470299	+ 26	+ 0.865447	= 645	ENTRADA
PUEBLA	222	-	76	+ 0.854898	+ 39	+ 0.865447	= 191	ENTRADA
QUERETARO	80	-	63	+ 0.8597647	+ 15	+ 0.865447	= 39	ENTRADA
QUINTANA ROO	9	-	7	+ 0.8644282	+ 7	+ 0.865447	= 9	ENTRADA
SAN LUIS POTOSI	180	-	64	+ 0.857233	+ 17	+ 0.865447	= 108	ENTRADA
SINALOA	2932	-	1192	+ 0.8623451	+ 194	+ 0.865447	= 2072	ENTRADA
SONORA	433	-	729	+ 0.8608741	+ 707	+ 0.865447	= 417	ENTRADA
TAMASCO	30	-	26	+ 0.8599182	+ 12	+ 0.865447	= 23	ENTRADA
TAMAULIPAS	115	-	73	+ 0.864327	+ 73	+ 0.865447	= 119	ENTRADA
TLAHCALA	40	-	17	+ 0.8612693	+ 1	+ 0.865447	= 26	ENTRADA
VERACRUZ	466	-	137	+ 0.8583958	+ 64	+ 0.865447	= 404	ENTRADA
YUCATAN	70	-	28	+ 0.851845	+ 12	+ 0.865447	= 57	ENTRADA
ZACATECAS	811	-	447	+ 0.845365	+ 20	+ 0.865447	= 450	ENTRADA
ESTADOS UNIDOS MEXICANOS	17320	-	9783	+ 0.859918	+ 7154	+ 0.865447	= 15099	ENTRADA

BAJA CALIFORNIA SUR

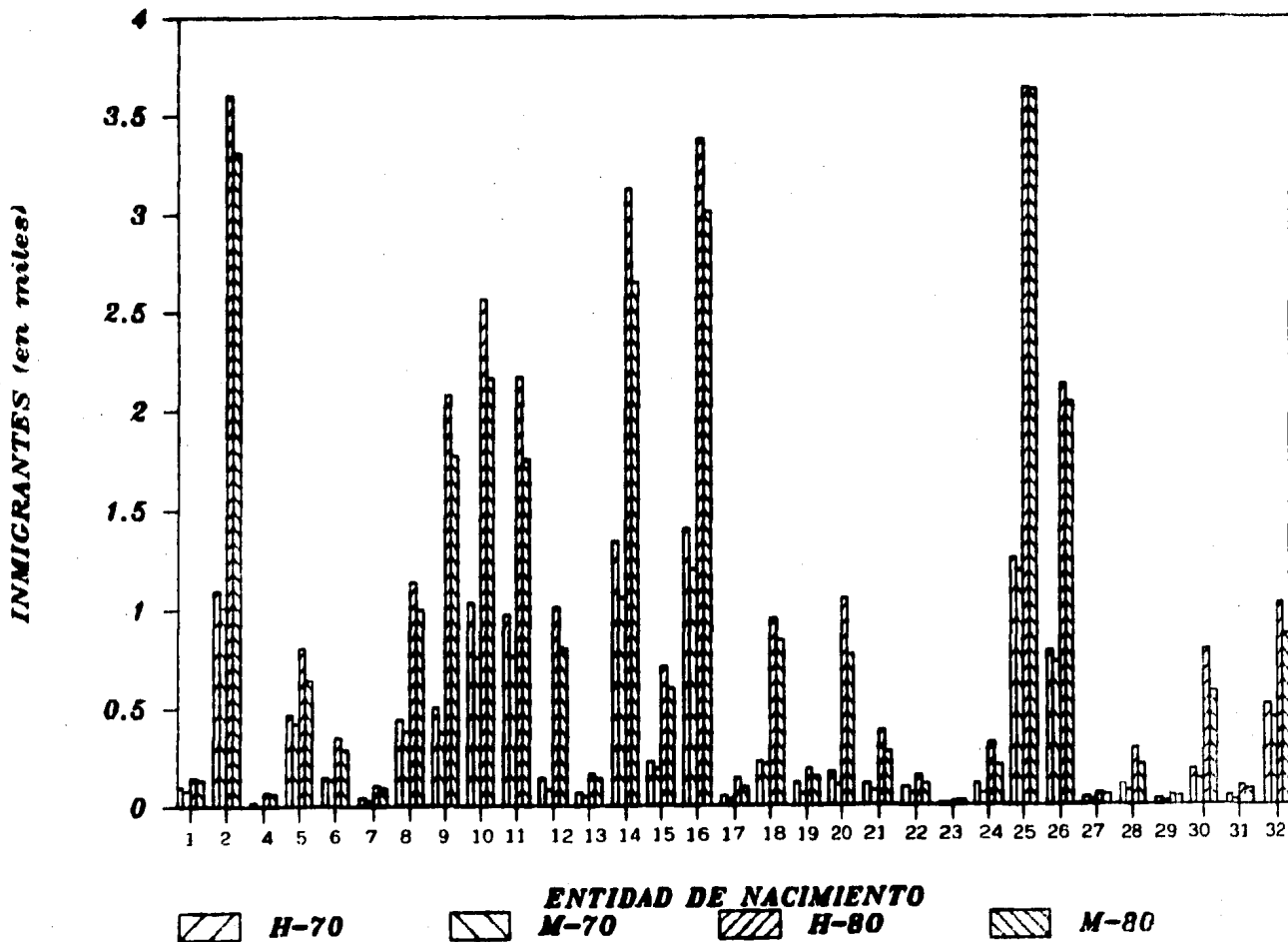

C A M P E C H E

En lo que se refiere al estado de Campeche, se observa que en general se da una atracción de población, sobre todo con respecto a los estados limítrofes, como son Tabasco, Yucatán y Chiapas, -- mientras que con respecto a Quintana Roo se da un rechazo de población. No hay una gran diferencia, por lo que se refiere a sexos, en los saldos netos migratorios, pero en el período intercensal se da una entrada de población masculina de un poco más del doble de la femenina, lo que provoca la superioridad numérica de los saldos netos migratorios masculinos en 1980. Los estados -- con los cuales hay un mayor rechazo de población son el Distrito Federal, donde decrece este rechazo en el período intercensal, y Quintana Roo, donde sucede lo contrario, esto es, aumenta el rechazo de población.

Las entidades cuyos movimientos tuvieron mayor relevancia en el período intercensal fueron:

<u>ENTRADA</u>	<u>SALIDA</u>
Tabasco	Yucatán
Chiapas	Quintana Roo
Veracruz	México

**CAMPECHE, CENSO DE 1960: NUMERO DE EMIGRANTES, NUMERO DE
INMIGRANTES Y CALIDAD MIGRATORIA POR SEXO Y ENTIDAD FEDERATIVA.**

CAMPECHE CENSO DE 1970 ENTIDAD	H O M B R E S			DE CAM	RESPECTO A LOS	M U J E R E S			DE CAM
	EMIGRANTES DE CAM	INMIGRANTES DE CAM	S.N.M. INTERESTATAL	RESPECTO A LOS		EMIGRANTES DE CAM	INMIGRANTES DE CAM	S.N.M. INTERESTATAL	RESPECTO A LOS
AGUASCALIENTES	16	44	25	ATRACCION	:	22	44	22	ATRACCION
BAJA CALIFORNIA	158	102	-36	RECHAZO	:	199	121	14	ATRACCION
BAJA CALIFORNIA T.	17	18	1	ATRACCION	:	5	18	17	ATRACCION
COAHUILA	70	256	211	ATRACCION	:	56	286	230	ATRACCION
COLIMA	29	23	-5	RECHAZO	:	14	20	5	ATRACCION
CHIAPAS	295	1605	1310	ATRACCION	:	261	1605	1344	ATRACCION
CHIHUAHUA	67	56	-11	RECHAZO	:	40	56	16	ATRACCION
DISTRITO FEDERAL	3727	395	-3332	RECHAZO	:	3870	395	-3475	RECHAZO
DURANGO	54	338	284	ATRACCION	:	40	338	298	ATRACCION
GUANAJUATO	86	690	606	ATRACCION	:	76	690	614	ATRACCION
GUERRERO	125	101	-25	RECHAZO	:	81	101	20	ATRACCION
HIDALGO	47	66	19	ATRACCION	:	36	66	30	ATRACCION
JALISCO	185	228	43	ATRACCION	:	170	228	58	ATRACCION
MEXICO	651	239	-412	RECHAZO	:	644	239	-405	RECHAZO
MICHUACAN	81	986	905	ATRACCION	:	67	986	919	ATRACCION
MORELOS	63	63	0	ECUILIBRIO	:	52	63	11	ATRACCION
NAVARIN	24	35	11	ATRACCION	:	23	35	12	ATRACCION
NUEVO LEON	135	62	-73	RECHAZO	:	147	62	-85	RECHAZO
OAXACA	280	600	350	ATRACCION	:	259	600	341	ATRACCION
PUEBLA	166	234	66	ATRACCION	:	177	234	57	ATRACCION
QUERETARO	31	47	16	ATRACCION	:	19	47	28	ATRACCION
QUINTANA ROO	958	444	-514	RECHAZO	:	636	444	-392	RECHAZO
SAN LUIS POTOSI	45	109	64	ATRACCION	:	38	109	71	ATRACCION
SINALOA	105	48	-57	RECHAZO	:	68	45	-20	RECHAZO
SONORA	122	46	-74	RECHAZO	:	77	48	-29	RECHAZO
TABASCO	1938	6050	4112	ATRACCION	:	1879	6050	4171	ATRACCION
TAMAULIPAS	289	115	-174	RECHAZO	:	293	115	-176	RECHAZO
TLAXCALA	10	14	4	ATRACCION	:	16	14	-4	RECHAZO
VERACRUZ	1815	1479	-336	RECHAZO	:	1750	1479	-301	RECHAZO
YUCATAN	2510	7056	4546	ATRACCION	:	2869	7056	4187	ATRACCION
ZACATECAS	70	343	273	ATRACCION	:	46	343	297	ATRACCION
ESTADOS UNIDOS MEXICANOS	14144	21944	7800	ATRACCION	:	14071	21944	7873	ATRACCION

CAMPECHE, CENSO DE 1970: NUMERO DE EMIGRANTES, NUMERO DE INMIGRANTES Y CALIDAD MIGRATORIA POR SEXO Y ENTIDAD FEDERATIVA.

CAMPECHE CENSO DE 1960 ENTIDAD	H O M B R E S				M U J E R E S			
	EMIGRANTES DE CAN A J	INMIGRANTES DE J A CAN	S.N.M. INTERESTATAL	DE CAN A J HUBO	EMIGRANTES DE CAN A J	INMIGRANTES DE J A CAN	S.N.M. INTERESTATAL	DE CAN A J HUBO
AGUASCALIENTES	29	62	33	ATRACCION	20	46	26	ATRACCION
BAJA CALIFORNIA	204	163	-39	RECHAZO	176	139	-37	RECHAZO
BAJA CALIFORNIA SUR	67	29	-47	RECHAZO	62	8	-54	RECHAZO
COAHUILA	126	344	218	ATRACCION	117	313	196	ATRACCION
COLIMA	52	170	118	ATRACCION	43	149	106	ATRACCION
CHIAPAS	675	4406	3731	ATRACCION	609	3805	3276	ATRACCION
CHIHUAHUA	109	116	7	ATRACCION	60	114	54	ATRACCION
DISTRITO FEDERAL	3792	1307	-2485	RECHAZO	4020	1133	-2887	RECHAZO
DURANGO	69	327	258	ATRACCION	44	267	223	ATRACCION
GUANAJUATO	127	1049	922	ATRACCION	109	843	734	ATRACCION
GUERRERO	141	585	444	ATRACCION	123	536	413	ATRACCION
HIDALGO	70	160	90	ATRACCION	89	124	35	ATRACCION
JALISCO	281	477	196	ATRACCION	264	359	93	ATRACCION
MEXICO	1244	895	-349	RECHAZO	1362	798	-564	RECHAZO
MICHACAN	148	1977	1829	ATRACCION	121	1594	1473	ATRACCION
MORELOS	79	81	2	ATRACCION	85	86	1	ATRACCION
NAYARIT	47	49	2	ATRACCION	26	91	65	ATRACCION
NUOVO LEON	160	135	-25	RECHAZO	142	87	-55	RECHAZO
OAXACA	487	878	391	ATRACCION	466	619	153	ATRACCION
PUEBLA	201	717	516	ATRACCION	254	534	280	ATRACCION
QUEMÉTARO	53	118	62	ATRACCION	52	94	42	ATRACCION
QUINTANA ROO	3516	656	-2860	RECHAZO	3361	605	-2756	RECHAZO
SAN LUIS POTOSI	43	562	519	ATRACCION	56	429	373	ATRACCION
SINALOA	154	212	58	ATRACCION	117	212	93	ATRACCION
SONORA	136	219	83	ATRACCION	93	196	103	ATRACCION
TABASCO	3076	13613	10537	ATRACCION	3121	12309	9188	ATRACCION
TAMAULIPAS	522	325	-197	RECHAZO	482	274	-208	RECHAZO
TLAXCALA	22	41	19	ATRACCION	37	25	-12	RECHAZO
VERACRUZ	3000	4995	1995	ATRACCION	2728	3997	1269	ATRACCION
YUCATAN	5810	7721	1911	ATRACCION	6876	6947	69	ATRACCION
ZACATECAS	76	306	230	ATRACCION	59	216	157	ATRACCION
ESTADOS UNIDOS MEXICANOS	24527	42578	18051	ATRACCION	25358	37023	11665	ATRACCION

ENTIDAD	MIGRACION NETA INTERCENSAL MASCULINA									
	S.N.M. 80	- INMIGRANTE	+ PROB SOB	+ EMIGRANTE	+ PROB SOB	= M	CONDICION			
AGUASCALIENTES	33	-	44	+ 0.8524072	+	16	+ 0.8567469	=	9	ENTRADA
BAJA CALIFORNIA	-39	-	122	+ 0.8513304	+	156	+ 0.8567469	=	-7	SALIDA
BAJA CALIFORNIA SUR	-47	-	18	+ 0.8574270	+	17	+ 0.8567469	=	-46	SALIDA
COAHUILA	218	-	285	+ 0.8509420	+	75	+ 0.8567469	=	39	ENTRADA
COLIMA	118	-	23	+ 0.8504890	+	28	+ 0.8567469	=	122	ENTRADA
CHIAPAS	3731	-	1605	+ 0.8467124	+	295	+ 0.8567469	=	2625	ENTRADA
CHIHUAHUA	7	-	56	+ 0.8545234	+	67	+ 0.8567469	=	17	ENTRADA
DISTRITO FEDERAL	-2465	-	395	+ 0.8533588	+	3727	+ 0.8567469	=	371	ENTRADA
DURANGO	258	-	338	+ 0.8545227	+	50	+ 0.8567469	=	15	ENTRADA
GUAMAJUNTO	942	-	690	+ 0.8511583	+	86	+ 0.8567469	=	428	ENTRADA
GUERRERO	444	-	101	+ 0.8494654	+	126	+ 0.8567469	=	466	ENTRADA
HIDALGO	90	-	66	+ 0.8427101	+	47	+ 0.8567469	=	75	ENTRADA
JALISCO	196	-	228	+ 0.8530797	+	168	+ 0.8567469	=	160	ENTRADA
MEXICO	-389	-	239	+ 0.8496694	+	651	+ 0.8567469	=	-34	SALIDA
MICHOACAN	1029	-	986	+ 0.8491797	+	81	+ 0.8567469	=	1061	ENTRADA
MORELOS	2	-	63	+ 0.8474911	+	63	+ 0.8567469	=	3	ENTRADA
NAYARIT	2	-	35	+ 0.8530261	+	24	+ 0.8567469	=	-7	SALIDA
NUMERO LEGON	-33	-	62	+ 0.8589912	+	135	+ 0.8567469	=	30	ENTRADA
OREACA	391	-	600	+ 0.8300254	+	250	+ 0.8567469	=	102	ENTRADA
PUEBLA	516	-	234	+ 0.8414837	+	166	+ 0.8567469	=	461	ENTRADA
QUERETARO	62	-	47	+ 0.8536936	+	31	+ 0.8567469	=	46	ENTRADA
QUINTANA ROO	-2060	-	444	+ 0.8614466	+	950	+ 0.8567469	=	-2022	SALIDA
SAN LUIS POTOSI	519	-	109	+ 0.8497475	+	45	+ 0.8567469	=	465	ENTRADA
SINALOA	50	-	48	+ 0.8527977	+	165	+ 0.8567469	=	107	ENTRADA
SONORA	83	-	48	+ 0.8588960	+	122	+ 0.8567469	=	166	ENTRADA
TABASCO	10337	-	6050	+ 0.8519732	+	1938	+ 0.8567469	=	7863	ENTRADA
TAMAUPLAS	-197	-	115	+ 0.8551748	+	289	+ 0.8567469	=	-48	SALIDA
TLAXCALA	19	-	14	+ 0.8505565	+	10	+ 0.8567469	=	16	ENTRADA
VERACRUZ	1908	-	1479	+ 0.8483694	+	1815	+ 0.8567469	=	2265	ENTRADA
YUCATAN	1911	-	7036	+ 0.8539689	+	2510	+ 0.8567469	=	-1978	SALIDA
ZACATECAS	230	-	343	+ 0.8562502	+	70	+ 0.8567469	=	-4	SALIDA
ESTADOS UNIDOS MEXICANOS	18051	-	21944	+ 0.8505099	+	14144	+ 0.8567469	=	11505	ENTRADA

CAMPECHE ENTIDAD J	MIGRACION NETA INTERCENSAL FEMENINA				N	CONDICION		
	S.N.M. 60 - INMIGRANTE	+ PROB SOB	+ EMIGRANTE	+ PROB SOB				
AGUASCALIENTES	26	-	44	+ 0.8622702	+ 22	+ 0.8639964	= 7	ENTRADA
BAJA CALIFORNIA	-37	-	122	+ 0.8603198	+ 166	+ 0.8639984	= -49	SALIDA
BAJA CALIFORNIA SUR	-54	-	10	+ 0.865447	+ 5	+ 0.8639984	= -65	SALIDA
COAHUILA	196	-	286	+ 0.8600659	+ 56	+ 0.8639984	= -2	SALIDA
COLIMA	106	-	23	+ 0.8597729	+ 14	+ 0.8639984	= 98	ENTRADA
CHIAPAS	3276	-	1605	+ 0.8545493	+ 261	+ 0.8639984	= 2130	ENTRADA
CHINAHUA	84	-	36	+ 0.8631444	+ 40	+ 0.8639984	= 40	ENTRADA
DISTRITO FEDERAL	-2067	-	395	+ 0.8638426	+ 3870	+ 0.8639984	= 115	ENTRADA
GUANAJUATO	228	-	330	+ 0.8640317	+ 40	+ 0.8639984	= -20	SALIDA
GUANAJUATO	734	-	690	+ 0.8616950	+ 76	+ 0.8639984	= 205	ENTRADA
GUERRERO	413	-	191	+ 0.858987	+ 81	+ 0.8639984	= 306	ENTRADA
HIDALGO	35	-	66	+ 0.8605985	+ 36	+ 0.8639984	= 10	ENTRADA
JALISCO	93	-	228	+ 0.861967	+ 170	+ 0.8639984	= 43	ENTRADA
MEXICO	-864	-	239	+ 0.8600262	+ 604	+ 0.8639984	= -213	SALIDA
MICHOACAN	1673	-	906	+ 0.8603781	+ 67	+ 0.8639984	= 603	ENTRADA
MOQUELOS	1	-	63	+ 0.8597956	+ 52	+ 0.8639984	= -8	SALIDA
NAYARIT	65	-	85	+ 0.8627073	+ 23	+ 0.8639984	= 55	ENTRADA
NUevo LEON	-55	-	82	+ 0.8661533	+ 167	+ 0.8639984	= 10	ENTRADA
OAXACA	153	-	690	+ 0.8470299	+ 259	+ 0.8639984	= -131	SALIDA
PUEBLA	280	-	234	+ 0.854898	+ 177	+ 0.8639984	= 233	ENTRADA
QUERETARO	42	-	47	+ 0.8587647	+ 19	+ 0.8639984	= 18	ENTRADA
QUINTANA ROO	-2756	-	444	+ 0.8664282	+ 634	+ 0.8639984	= -2418	SALIDA
SAN LUIS POTOSI	373	-	169	+ 0.857233	+ 38	+ 0.8639984	= 312	ENTRADA
SINALOA	95	-	49	+ 0.8623451	+ 60	+ 0.8639984	= 112	ENTRADA
SONORA	103	-	48	+ 0.8608741	+ 77	+ 0.8639984	= 128	ENTRADA
TABASCO	9100	-	6050	+ 0.8599182	+ 1679	+ 0.8639984	= 5609	ENTRADA
TAMAUlipAS	-200	-	115	+ 0.864327	+ 293	+ 0.8639984	= -54	SALIDA
TlAxCALA	-12	-	14	+ 0.8612693	+ 19	+ 0.8639984	= -9	SALIDA
VERACRUZ	1071	-	1479	+ 0.8583958	+ 1780	+ 0.8639984	= 1339	ENTRADA
YUCATAN	69	-	7056	+ 0.851845	+ 2960	+ 0.8639984	= -3663	SALIDA
ZACATECAS	177	-	343	+ 0.845365	+ 94	+ 0.8639984	= -73	SALIDA
ESTADOS UNIDOS MEXICANOS	11675	-	21944	+ 0.859918	+ 14071	+ 0.8639984	= 5035	ENTRADA

CAMPECHE

INMIGRANTES (en miles)

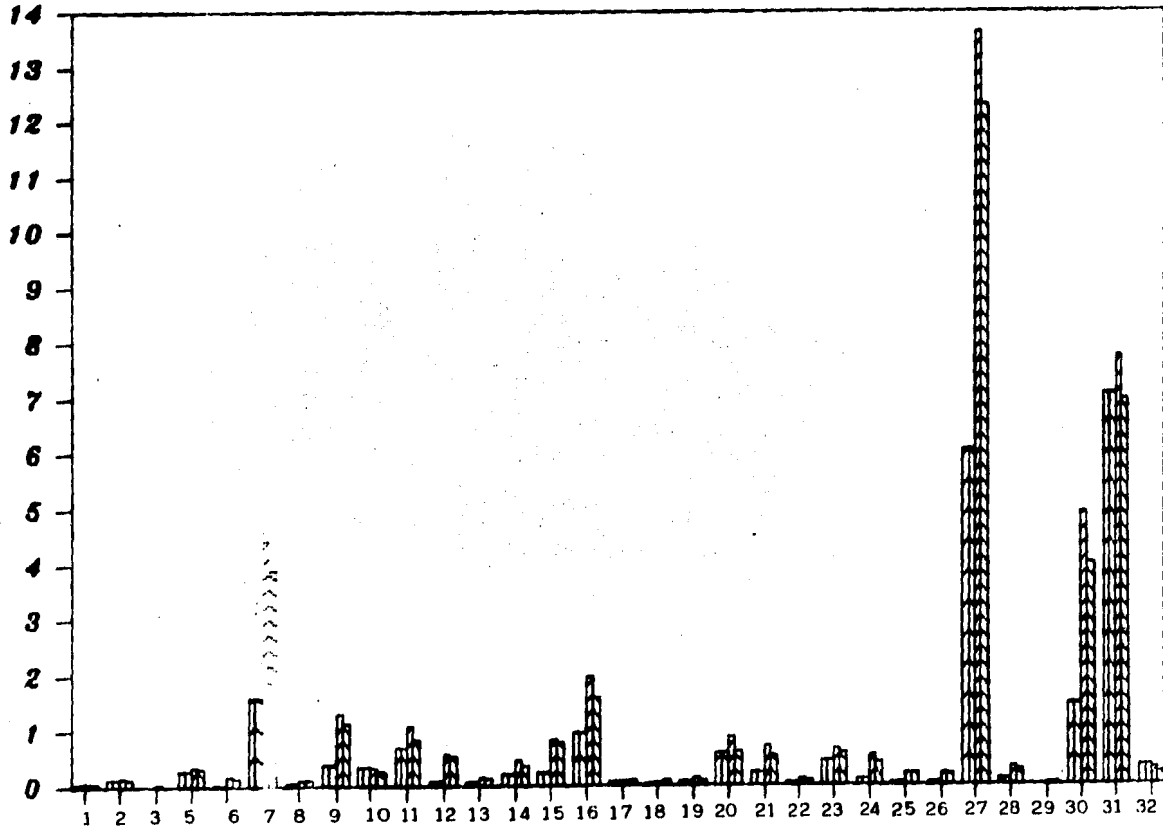

H-70
 M-70
 H-80
 M-80

C O A H U I L A

Para este estado, ubicado en la franja fronteriza norte, aunque en general se dio un rechazo de población en ambos censos, el movimiento migratorio intercensal fue de entrada de población, siendo mucho mayor la femenina; los movimientos de población más importantes se dieron con relación a Nuevo León, Tamaulipas, Chihuahua y el Distrito Federal en lo que se refiere al rechazo de población, y Zacatecas, Durango y San Luis Potosí, en cuanto a atracción. Cabe notar que, en Chihuahua y el Distrito Federal, se redujo el rechazo de población, dándose incluso, para ambos sexos en el Distrito Federal y para hombres en Chihuahua, una entrada de población en el período estudiado. Otro hecho importante es que mientras que en 1970 la emigración masculina era 1.05 veces la femenina, para 1980 este factor era de 1.82, lo que nos indica que del total de emigrantes de Coahuila en el censo de 1980, aproximadamente dos terceras partes eran hombres.

Destacan en el período intercensal las migraciones con los siguientes estados:

<u>ENTRADA</u>	<u>SALIDA</u>
Zacatecas	Nuevo León
Durango	México
San Luis Potosí	Tamaulipas
Distrito Federal	Baja California

COAHUILA, CENSO DE 1970: NUMERO DE ENVIANTES, NUMERO DE
 INMIGRANTES Y CALIDAD MIGRATORIA POR SEXO Y ENTIDAD FEDERATIVA.

COAHUILA CENSO DE 1970 ENTIDAD J	N U M B R E S			DE COA RESPECTO A J MUJ	M U J E R E S			DE COA RESPECTO A J MUJ
	EMIGRANTES DE COA A	INMIGRANTES DE J A COA	S.N.M. INTERESTATAL		EMIGRANTES DE COA A	INMIGRANTES DE J A COA	S.N.M. INTERESTATAL	
AGUASCALIENTES	622	1850	1161	ATRACCION	750	1841	1079	ATRACCION
BAJA CALIFORNIA	2649	148	-2501	RECHAZO	2422	164	-2266	RECHAZO
BAJA CALIFORNIA I.	466	31	-435	RECHAZO	425	31	-394	RECHAZO
CAMPECHE	285	78	-210	RECHAZO	247	56	-187	RECHAZO
COLIMA	135	1	-74	RECHAZO	105	57	-32	RECHAZO
CHIAPAS	213	120	-91	RECHAZO	152	126	-26	RECHAZO
CHIHUAHUA	12344	3814	-8530	RECHAZO	12609	4085	-8523	RECHAZO
DISTRITO FEDERAL	12470	1868	-10602	RECHAZO	12897	1832	-11065	RECHAZO
DURANGO	7834	15842	8008	ATRACCION	8166	19109	10943	ATRACCION
GUANAJUATO	1314	2579	1265	ATRACCION	1188	2423	1235	ATRACCION
GUERRERO	201	220	19	ATRACCION	197	225	26	ATRACCION
HIDALGO	208	270	62	ATRACCION	200	264	61	ATRACCION
JALISCO	2991	3210	219	ATRACCION	2951	3569	619	ATRACCION
MEXICO	2926	689	-2237	RECHAZO	2908	768	-2200	RECHAZO
MICHOCAN	561	980	423	ATRACCION	512	1040	528	ATRACCION
MORELOS	342	119	-223	RECHAZO	354	127	-227	RECHAZO
NAYARIT	211	121	-90	RECHAZO	154	142	-12	RECHAZO
NUevo LEON	44829	8083	-36746	RECHAZO	47409	8477	-38932	RECHAZO
OAXACA	176	338	162	ATRACCION	145	331	186	ATRACCION
PUEBLA	555	309	-166	RECHAZO	560	322	-238	RECHAZO
QUERETARO	337	209	-48	RECHAZO	296	232	-64	RECHAZO
QUINTANA ROO	31	19	-12	RECHAZO	33	16	-17	RECHAZO
SAN LUIS POTOSI	1440	6694	5234	ATRACCION	1544	6585	5041	ATRACCION
SINALOA	1511	339	-1172	RECHAZO	1190	429	-761	RECHAZO
SONORA	1501	242	-1342	RECHAZO	1263	267	-996	RECHAZO
TABASCO	119	70	-49	RECHAZO	99	71	-28	RECHAZO
TAMAULIPAS	14212	2822	-11390	RECHAZO	14624	2800	-11755	RECHAZO
TLAXCALA	35	93	58	RECHAZO	34	72	39	ATRACCION
VERACRUZ	1169	697.00	-472	RECHAZO	1034	648	-386	RECHAZO
YUCATAN	57	173	116	ATRACCION	54	141	87	ATRACCION
ZACATECAS	1592	14172	12580	ATRACCION	1721	14873	13152	ATRACCION
ESTADOS UNIDOS MEXICANOS	607752	566689	-41063	RECHAZO	573663	542894	-44869	RECHAZO

**COAHUILA, CENSO DE 1900: NUMERO DE EMIGRANTES, NUMERO DE
IMMIGRANTES Y CALIDAD MIGRATORIA POR SEXO Y ENTIDAD FEDERATIVA.**

COAHUILA CENSO DE 1900 ENTIDAD	H O M B R E S				M U J E R E S			
	EMIGRANTES	IMMIGRANTES	S.N.M.	DE COA RESPECTO	EMIGRANTES	IMMIGRANTES	S.N.M.	DE COA RESPECTO
	DE COA A J	DE J A COA	INTERESTATAL	A J HUBO	DE COA A J	DE J A COA	INTERESTATAL	A J HUBO
AGUASCALIENTES	955	2175	1220	ATRACCION	1063	2215	1152	ATRACCION
BAJA CALIFORNIA	3781	405	-3376	RECHAZO	3849	447	-3373	RECHAZO
BAJA CALIFORNIA BUR	772	96	-676	RECHAZO	635	117	-518	RECHAZO
CAMPECHE	315	134	-181	RECHAZO	311	121	-190	RECHAZO
COLIMA	245	147	-98	RECHAZO	235	477	-58	RECHAZO
CHIAPA	316	356	40	ATRACCION	244	346	102	ATRACCION
CHIHUAHUA	15107	8371	-6736	RECHAZO	17872	8912	-8960	RECHAZO
DISTRITO FEDERAL	10899	5369	-5530	RECHAZO	12643	5045	-7598	RECHAZO
DURANGO	15935	26407	10472	ATRACCION	16899	31827	14928	ATRACCION
GUANAJUATO	1815	4057	2242	ATRACCION	1919	3682	1763	ATRACCION
GUERRERO	337	580	243	ATRACCION	300	479	179	ATRACCION
HIDALGO	306	522	216	ATRACCION	412	523	111	ATRACCION
JALISCO	4276	4323	47	ATRACCION	4430	4793	363	ATRACCION
MEXICO	5042	2231	-2811	RECHAZO	6645	2053	-4012	RECHAZO
MICHACAN	985	1731	846	ATRACCION	876	1640	764	ATRACCION
MORELOS	454	278	-176	RECHAZO	852	227	-325	RECHAZO
NAVARRIT	347	337	-10	RECHAZO	152	311	159	ATRACCION
NUevo LEON	60662	17315	-43347	RECHAZO	63828	17462	-46366	RECHAZO
OAXACA	259	690	431	ATRACCION	239	518	279	ATRACCION
PUEBLA	826	932	106	ATRACCION	686	749	63	ATRACCION
QUERETARO	735	416	-319	RECHAZO	669	404	-265	RECHAZO
QUINTANA ROO	426	36	-390	RECHAZO	406	54	-316	RECHAZO
SAN LUIS POTOSI	2169	9092	7693	ATRACCION	2395	9744	7348	ATRACCION
SINALOA	2082	879	-1203	RECHAZO	1831	896	-935	RECHAZO
SONORA	2061	619	-1442	RECHAZO	1733	709	-1024	RECHAZO
TABASCO	298	196	-102	RECHAZO	216	129	-87	RECHAZO
TAMAULIPAS	16673	6197	-10476	RECHAZO	18101	5880	-12221	RECHAZO
TLAXCALA	85	130	45	ATRACCION	114	96	-18	RECHAZO
VERACRUZ	1759	1728	-27	RECHAZO	1731	1473	-258	RECHAZO
YUCATAN	186	235	49	ATRACCION	173	182	9	ATRACCION
ZACATECAS	2200	22397	20197	ATRACCION	2348	23517	21147	ATRACCION
ESTADOS UNIDOS MEXICANOS	803728	769975	-33753	RECHAZO	814549	795955	-18594	RECHAZO

COAHUILA ENTIDAD O	MIGRACION NETA INTERCENSAL MASCULINA						CONDICION			
	S.N.H. 80	- INMIGRANTE	+ PROB SOB	+ EMIGRANTE	+ PROB SOB	= M				
AGUASCALIENTES	1220	-	1803	+ 0.8524072	+	622	+ 0.8509420	=	212	ENTRADA
BAJA CALIFORNIA	-3378	-	148	+ 0.8513304	+	2649	+ 0.8509420	=	-1248	SALIDA
BAJA CALIFORNIA SUR	-676	-	31	+ 0.8574270	+	466	+ 0.8509420	=	-206	SALIDA
CHAMPACHE	-181	-	75	+ 0.8567469	+	185	+ 0.8509420	=	-3	SALIDA
COLIMA	-96	-	61	+ 0.8564890	+	135	+ 0.8509420	=	-35	SALIDA
CHIAPAS	40	-	120	+ 0.8467124	+	211	+ 0.8509420	=	116	ENTRADA
CHIHUAHUA	-6736	-	3814	+ 0.8545234	+	12344	+ 0.8509420	=	569	ENTRADA
DISTRITO FEDERAL	-5530	-	1868	+ 0.8533588	+	12470	+ 0.8509420	=	3487	ENTRADA
DURANGO	10672	-	15842	+ 0.8545227	+	7834	+ 0.8509420	=	3801	ENTRADA
GUAMAJUATO	2242	-	2579	+ 0.8511583	+	1314	+ 0.8509420	=	1165	ENTRADA
GUERRERO	243	-	220	+ 0.8494654	+	201	+ 0.8509420	=	227	ENTRADA
HIDALGO	136	-	270	+ 0.8427141	+	208	+ 0.8509420	=	85	ENTRADA
JALISCO	47	-	3210	+ 0.8530797	+	2991	+ 0.8509420	=	-146	SALIDA
MEXICO	-3571	-	689	+ 0.8496694	+	2926	+ 0.8509420	=	-1667	SALIDA
MICHUACAN	846	-	984	+ 0.8491797	+	561	+ 0.8509420	=	486	ENTRADA
MORELOS	-176	-	119	+ 0.8474911	+	382	+ 0.8509420	=	14	ENTRADA
NAYARIT	-10	-	121	+ 0.8536261	+	211	+ 0.8509420	=	66	ENTRADA
NEVO LEON	-43347	-	8083	+ 0.8559912	+	44829	+ 0.8509420	=	-12119	SALIDA
OAXACA	431	-	338	+ 0.8380254	+	176	+ 0.8509420	=	298	ENTRADA
PUEBLA	106	-	389	+ 0.8418337	+	555	+ 0.8509420	=	251	ENTRADA
QUERETARO	-319	-	289	+ 0.8534934	+	337	+ 0.8509420	=	-279	SALIDA
QUINTANA ROO	-480	-	19	+ 0.8614466	+	31	+ 0.8509420	=	-460	SALIDA
SAN LUIS POTOSI	7693	-	694	+ 0.8697475	+	1460	+ 0.8509420	=	3247	ENTRADA
SINALOA	-1203	-	339	+ 0.8527977	+	1311	+ 0.8509420	=	-206	SALIDA
SONORA	-1442	-	242	+ 0.8568960	+	1584	+ 0.8509420	=	-302	SALIDA
TAMASCO	-102	-	70	+ 0.8519732	+	119	+ 0.8509420	=	60	SALIDA
TAMULIPAS	-10476	-	2822	+ 0.8531765	+	14212	+ 0.8509420	=	-794	SALIDA
TLAXCALA	45	-	93	+ 0.8509365	+	35	+ 0.8509420	=	-4	SALIDA
VERACRUZ	-27	-	497.00	+ 0.8463654	+	1169	+ 0.8509420	=	374	ENTRADA
YUCATAN	49	-	173	+ 0.8559689	+	57	+ 0.8509420	=	-91	SALIDA
ZACATECAS	20197	-	14172	+ 0.8582502	+	1592	+ 0.8509420	=	9369	ENTRADA
ESTADOS UNIDOS MEXICANOS	-33753	-	56069	+ 0.8505099	+	607752	+ 0.8509420	=	6072	ENTRADA

COAHUILA ENTIDAD J	MIGRACION NETA		INTERCENSAL FEMENINA		N°	CONDICION
	S.N.M. 80 -	EMIGRANTE	+ PROE	SOB		
AGUASCALIENTES	1152	1841	0.8522702	763	0.8600659	221 ENTRADA
BAJA CALIFORNIA	-3393	161	0.8603198	2432	0.8600659	-1442 SALIDA
BAJA CALIFORNIA SUR	-518	31	0.865447	423	0.8600659	-179 SALIDA
CAMPECHE	-190	36	0.8639984	243	0.8600659	-29 SALIDA
COLIMA	-58	93	0.8577724	125	0.8600659	-39 SALIDA
CHAMPAS	80	126	0.8345493	132	0.8600659	105 ENTRADA
CHIHUAHUA	8948	8885	0.8431444	12800	0.8600659	1682 SALIDA
DISTRITO FEDERAL	-7998	1802	0.8628426	12897	0.8600659	1948 ENTRADA
DURANGO	40928	19189	0.8640517	8544	0.8600659	5480 ENTRADA
GUERRERO	1763	2423	0.8616538	1988	0.8600659	687 ENTRADA
GUAYMAS	199	225	0.859987	199	0.8600659	177 ENTRADA
HALISCO	111	264	0.8509988	203	0.8600659	61 ENTRADA
JALISCO	363	2549	0.861967	2981	0.8600659	-375 SALIDA
MEXICO	-4012	708	0.8606267	8988	0.8600659	-2120 SALIDA
MICHUACAN	764	1040	0.8603781	512	0.8600659	310 ENTRADA
MORELOS	-323	127	0.8597938	334	0.8600659	-130 SALIDA
MOYATTI	159	142	0.8627873	134	0.8600659	169 ENTRADA
NEWY LEON	-4636	8077	0.8661533	47889	0.8600659	-12885 SALIDA
QUERETARO	279	331	0.8470298	145	0.8600659	123 ENTRADA
QUEZARUA	-137	322	0.854698	560	0.8600659	69 ENTRADA
QUERETARO	-283	232	0.8597447	286	0.8600659	-288 SALIDA
QUERETARO	-346	16	0.8664282	33	0.8600659	-351 SALIDA
SAN LUIS POTOSI	7348	6885	0.857293	1944	0.8600659	3031 ENTRADA
SINALOA	-938	429	0.8623451	1190	0.8600659	-281 SALIDA
SONORA	-1024	267	0.8608741	1263	0.8600659	-168 SALIDA
TAMPICO	-87	71	0.8599182	99	0.8600659	-63 SALIDA
TAMAULIPAS	-1222	2849	0.864327	1464	0.8600659	-2123 SALIDA
TLAXCALA	-18	72	0.8612693	34	0.8600659	-51 SALIDA
VERACRUZ	-258	648	0.8583938	1034	0.8600659	75 ENTRADA
YUCATAN	9	141	0.851845	54	0.8600659	-63 SALIDA
ZACATECAS	21149	14873	0.845365	1721	0.8600659	16056 ENTRADA
ESTADOS UNIDOS MEXICANOS	-18994	548804	0.859918	593663	0.8600659	20069 ENTRADA

COAHUILA

-54-

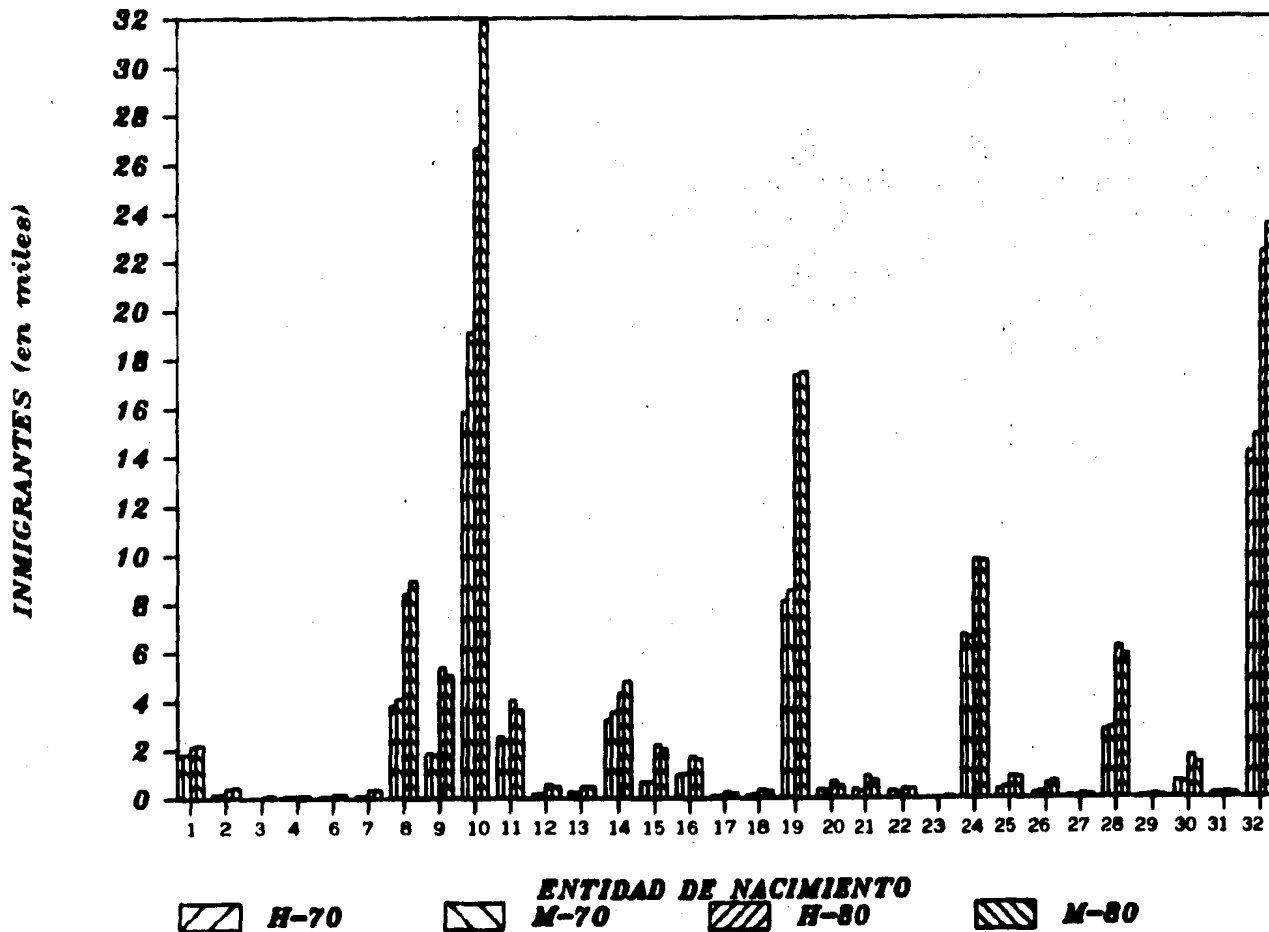

C O L I M A

Colima es una entidad en la que en general se da una atracción de población, aunque para 12 estados en 1970 y 11 en 1980, hubo saldos netos migratorios masculinos negativos, mientras que para 13 entidades en 1970 y 15 en 1980 hubo lo propio para mujeres; en general notamos que los saldos netos migratorios son mayores para la población masculina que para la femenina, hecho que se acentúa con la migración neta intercensal, siendo la masculina 9.7 veces la femenina. Los estados de donde hay mayor inmigración son Michoacán y Guerrero, y a donde hay una mayor emigración es a Baja California y a Jalisco, observándose que los estados con los que tiene mayor movimiento migratorio son los limítrofes: Jalisco y Michoacán, junto con Baja California, de quien se ha destacado ya su localización en la frontera norte.

Entre los dos censos, las entradas más importantes, por sexos, provinieron de los estados de:

<u>HOMBRES</u>	<u>MUJERES</u>
Guerrero	Michoacán
Michoacán	Guerrero
Distrito Federal	Distrito Federal
Guanajuato	Chiapas
Chiapas	Guanajuato

COLIMA, CENSO DE 1970: NUMERO DE EMIGRANTES, NUMERO DE INMIGRANTES
Y CALIDAD MIGRATORIA POR SEXO Y ENTIDAD FEDERATIVA.

COLIMA CENSO DE 1970 ENTIDAD :	H O M B R E S			DE COL RESPECTO A J HUGO	M U J E R E S			DE COL RESPECTO A J HUGO
	EMIGRANTES DE COL A J	INMIGRANTES DE J A COL	S.N.M. INTERESTATAL		EMIGRANTES DE COL A J	INMIGRANTES DE J A COL	S.N.M. INTERESTATAL	
AGUASCALIENTES	47	76	51	ATRACCION	45	77	29	ATRACCION
Baja CALIFORNIA	1295	278	-2017	RECHAZO	1660	394	-2055	RECHAZO
Baja CALIFORNIA I.	148	16	-133	RECHAZO	153	31	-122	RECHAZO
BAJAFORTE	20	26	3	ATRACCION	29	14	-15	RECHAZO
COAHUILA	61	135	74	ATRACCION	93	125	32	ATRACCION
CHIAPAS	35	74	39	ATRACCION	36	68	32	ATRACCION
CHIHUAHUA	125	77	-48	RECHAZO	119	93	-21	RECHAZO
DISTRITO FEDERAL	2932	558	-1974	RECHAZO	2977	476	-2517	RECHAZO
DURANGO	44	209	165	ATRACCION	35	184	146	ATRACCION
GUANAJUATO	139	532	393	ATRACCION	165	442	273	ATRACCION
GUERRERO	194	415	221	ATRACCION	176	364	186	ATRACCION
HIDALGO	35	95	60	ATRACCION	42	70	28	ATRACCION
JALISCO	6167	18734	12567	ATRACCION	7025	19105	12080	ATRACCION
MEXICO	688	328	-360	RECHAZO	692	312	-380	RECHAZO
NICHUAPAN	717	8059	7342	ATRACCION	719	8217	7498	ATRACCION
MORELOS	90	89	-1	RECHAZO	102	92	-10	RECHAZO
MAYARIT	338	274	-64	RECHAZO	340	244	-96	RECHAZO
NUevo LEGON	147	144	-3	RECHAZO	179	143	-36	RECHAZO
ORACA	86	240	154	ATRACCION	99	184	87	ATRACCION
PUEBLA	98	132	34	ATRACCION	123	101	-22	RECHAZO
QUERETARO	60	67	7	ATRACCION	53	62	9	ATRACCION
QUINTANA ROO	14	14	0	EQUILIBRIO	8	10	2	ATRACCION
SAN LUIS POTOSI	58	185	127	ATRACCION	63	124	61	ATRACCION
SINALOA	811	228	-583	RECHAZO	671	283	-388	RECHAZO
SONORA	461	124	-337	RECHAZO	434	139	-295	RECHAZO
TABASCO	38	29	-9	RECHAZO	28	30	2	ATRACCION
TAMULIPAS	328	203	-125	RECHAZO	355	166	-189	RECHAZO
TLAXCALA	7	31	24	ATRACCION	9	14	5	ATRACCION
VERACRUZ	309	366	57	ATRACCION	350	305	-45	RECHAZO
YUCATAN	16	44	28	ATRACCION	18	34	16	ATRACCION
ZACATECAS	31	660	629	ATRACCION	35	514	479	ATRACCION
ESTADOS UNIDOS MEXICANOS	16140	32466	16326	ATRACCION	17863	32326	14463	ATRACCION

**CELTA, CENSO DE 1960: NUMERO DE EMIGRANTES, NUMERO DE INMIGRANTES
Y CALIDAD NEUMATRIA POR SEXO Y ENTIDAD FEDERATIVA.**

CELTA CENSO DE 1960 ENTIDAD F	H O M B R E S				DE COL A J RUSO	M U J E R E S				DE COL A J RUSO
	EMIGRANTES DE COL A J	INMIGRANTES DE J A COL	S.N.M. INTERESTATAL	RESPECTO		EMIGRANTES DE COL A J	INMIGRANTES DE J A COL	S.N.M. INTERESTATAL	RESPECTO	
AGUASCALIENTES	51	140	59	ATRACCION	76	115	39	ATRACCION		
BAJA CALIFORNIA	3493	583	-2910	RECHAZO	4152	534	-3618	RECHAZO		
BAJA CALIFORNIA SUR	340	70	-270	RECHAZO	286	56	-228	RECHAZO		
CAMPECHE	156	54	-102	RECHAZO	148	43	-105	RECHAZO		
COAHUILA	130	253	119	ATRACCION	172	237	65	ATRACCION		
CHIAPAS	256	683	407	ATRACCION	222	542	320	ATRACCION		
CHINGUAHUA	179	264	85	ATRACCION	176	273	97	ATRACCION		
DISTRITO FEDERAL	2514	1594	-922	RECHAZO	3097	1830	-1267	RECHAZO		
DURANGO	85	227	162	ATRACCION	80	277	197	ATRACCION		
GUANAJUATO	257	1013	756	ATRACCION	281	800	519	ATRACCION		
GUERRERO	310	1915	1605	ATRACCION	339	1314	975	ATRACCION		
HIDALGO	65	279	214	ATRACCION	68	381	313	ATRACCION		
JALISCO	10614	20946	10332	ATRACCION	12133	21459	9325	ATRACCION		
MEXICO	1220	957	-263	RECHAZO	1359	779	-580	RECHAZO		
MICHOCAN	1684	9081	7397	ATRACCION	1663	9491	7828	ATRACCION		
MORELOS	102	110	8	ATRACCION	116	89	-27	RECHAZO		
NAJMIT	476	469	-7	RECHAZO	465	828	363	ATRACCION		
NUOVO LEON	232	229	-3	RECHAZO	314	179	-135	RECHAZO		
OAXACA	139	521	382	ATRACCION	132	306	174	ATRACCION		
PUEBLA	158	282	124	ATRACCION	203	228	25	ATRACCION		
QUERETARO	104	134	32	ATRACCION	132	102	-30	RECHAZO		
QUINTANA ROO	87	21	-66	RECHAZO	60	25	-35	RECHAZO		
SAN LUIS POTOSI	102	312	210	ATRACCION	111	252	141	ATRACCION		
SINALOA	1040	448	-592	RECHAZO	847	475	-372	RECHAZO		
SONORA	687	262	-425	RECHAZO	627	253	-374	RECHAZO		
TABASCO	46	73	27	ATRACCION	56	51	-5	RECHAZO		
TAMAULIPAS	447	314	-133	RECHAZO	521	247	-272	RECHAZO		
TLAXCALA	17	45	28	ATRACCION	29	35	6	ATRACCION		
VERACRUZ	499	921	422	ATRACCION	573	686	113	ATRACCION		
YUCATAN	45	77	32	ATRACCION	64	55	-9	RECHAZO		
ZACATECAS	86	700	614	ATRACCION	64	539	475	ATRACCION		
ESTADOS UNIDOS MEXICANOS	25641	42959	17318	ATRACCION	26557	41394	12827	ATRACCION		

COLINA ENTIDAD J	MIGRACION NETA		INTERCENSAL MASCULINA		CONDICION	
	S.N.M. 60 - INMIGRANTE	* FROM 60S	* EMIGRANTE	* FROM 60S		
AGUASCALIENTES	59	98	0.8524072	47	0.8504890	15 ENTRADA
BAJA CALIFORNIA	-2910	270	0.8513304	2295	0.8504890	-1195 SALIDA
BAJA CALIFORNIA SUR	-270	16	0.8574270	146	0.8504890	-160 SALIDA
CAMPESHE	-102	20	0.8567469	23	0.8504890	-106 SALIDA
COAHUILA	115	135	0.8509420	31	0.8504890	52 ENTRADA
CHIAPAS	407	74	0.8467124	35	0.8504890	374 ENTRADA
CHIHUAHUA	85	77	0.8483234	130	0.8504890	126 ENTRADA
SISTEMO FEDERAL	-922	908	0.8533500	2532	0.8504890	755 ENTRADA
CHIHUAHUA	162	209	0.8545227	44	0.8504890	31 ENTRADA
CHIHUAHUA	754	832	0.8511585	139	0.8504890	621 ENTRADA
CHIHUAHUA	4408	645	0.8494434	194	0.8504890	1077 ENTRADA
CHIHUAHUA	214	95	0.8487141	30	0.8504890	144 ENTRADA
CHIHUAHUA	1033	1073	0.8430777	647	0.8504890	-605 SALIDA
MEXICO	-263	320	0.8496594	600	0.8504890	43 ENTRADA
CHIHUAHUA	759	669	0.8491797	917	0.8504890	1143 ENTRADA
CHIHUAHUA	8	81	0.8479911	99	0.8504890	9 ENTRADA
CHIHUAHUA	-7	279	0.8530261	308	0.8504890	47 ENTRADA
CHIHUAHUA	-3	144	0.8509918	109	0.8504890	41 SALIDA
CHIHUAHUA	302	290	0.8500234	64	0.8504890	234 ENTRADA
CHIHUAHUA	129	132	0.8414537	98	0.8504890	66 ENTRADA
CHIHUAHUA	32	67	0.8536934	60	0.8504890	28 ENTRADA
CHIHUAHUA	-64	14	0.8414464	14	0.8504890	-64 SALIDA
SAN LOUIS POTOSI	210	185	0.8497475	58	0.8504890	162 ENTRADA
CHIHUAHUA	-592	228	0.8527977	813	0.8504890	-97 SALIDA
CHIHUAHUA	-425	124	0.8505960	464	0.8504890	-139 SALIDA
TAMASCO	27	29	0.8519732	30	0.8504890	35 ENTRADA
TAMAUULIPAS	-133	263	0.8505765	328	0.8504890	-28 SALIDA
TLAXCALA	20	31	0.8505565	7	0.8504890	9 ENTRADA
VERACRUZ	422	304	0.8483654	309	0.8504890	374 ENTRADA
YUCATAN	32	44	0.8559689	16	0.8504890	8 ENTRADA
ZACATECAS	614	660	0.8582502	31	0.8504890	74 ENTRADA
ESTADOS UNIDOS MEXICANOS	17318	32446	0.8505099	16140	0.8504890	3388 ENTRADA

COLIMA		MIGRACION META INTERCENSAL FEMENINA					CONDICION			
ENTIDAD J	S.N.M. 60	IMMIGRANTE	PROB SOB	EMIGRANTE	PROB SOB	N				
AGUASCALIENTES	26	-	77	* 0.8622702	+	49	* 0.8597724	=	14	ENTRADA
BAJA CALIFORNIA	-3618	-	304	* 0.86603198	+	2660	* 0.8597724	=	-1570	SALIDA
BAJA CALIFORNIA SUR	-226	-	31	* 0.865447	+	133	* 0.8597724	=	-146	SALIDA
CAMPECHE	-105	-	14	* 0.8639984	+	29	* 0.8597724	=	-92	SALIDA
COAHUILA	65	-	125	* 0.8602659	+	93	* 0.8597724	=	37	ENTRADA
CHIAPAS	326	-	66	* 0.8645493	+	36	* 0.8597724	=	293	ENTRADA
CHIHUAHUA	97	-	98	* 0.8631444	+	119	* 0.8597724	=	115	ENTRADA
DISTRITO FEDERAL	-1767	-	478	* 0.8638426	+	2957	* 0.8597724	=	357	ENTRADA
DURANGO	197	-	184	* 0.8640517	+	38	* 0.8597724	=	71	ENTRADA
GUANAJUATO	519	-	442	* 0.8616558	+	149	* 0.8597724	=	287	ENTRADA
GUERRERO	979	-	384	* 0.859987	+	176	* 0.8597724	=	818	ENTRADA
HIDALGO	113	-	70	* 0.8605905	+	42	* 0.8597724	=	90	ENTRADA
JALISCO	9325	-	19105	* 0.861967	+	7025	* 0.8597724	=	-1103	SALIDA
MEXICO	-500	-	312	* 0.8600267	+	692	* 0.8597724	=	-253	SALIDA
NICHUACAN	7828	-	8217	* 0.8603781	+	719	* 0.8597724	=	1376	ENTRADA
NORELOS	-27	-	92	* 0.8597756	+	102	* 0.8597724	=	-18	SALIDA
NAYARIT	-32	-	240	* 0.8627073	+	346	* 0.8597724	=	50	ENTRADA
NUevo LEON	-135	-	143	* 0.8641333	+	179	* 0.8597724	=	-105	SALIDA
OAXACA	174	-	156	* 0.8470239	+	99	* 0.8597724	=	127	ENTRADA
PUEBLA	25	-	101	* 0.854898	+	123	* 0.8597724	=	44	ENTRADA
QUERETARO	-30	-	62	* 0.8587647	+	58	* 0.8597724	=	-38	SALIDA
QUINTANA ROO	-38	-	10	* 0.8664282	+	8	* 0.8597724	=	-37	SALIDA
SAN LUIS POTOSI	141	-	124	* 0.857233	+	63	* 0.8597724	=	89	ENTRADA
SINALOA	-372	-	283	* 0.8623451	+	671	* 0.8597724	=	-39	SALIDA
SONORA	-374	-	139	* 0.8608741	+	434	* 0.8597724	=	-121	SALIDA
TABASCO	-5	-	30	* 0.8599182	+	28	* 0.8597724	=	-7	SALIDA
TAMULIAPAN	-272	-	166	* 0.864327	+	355	* 0.8597724	=	-110	SALIDA
TLAQUILA	6	-	14	* 0.8612693	+	9	* 0.8597724	=	2	ENTRADA
VERACRUZ	113	-	305	* 0.8583958	+	356	* 0.8597724	=	182	ENTRADA
YUCATAN	-9	-	34	* 0.851843	+	18	* 0.8597724	=	-22	SALIDA
ZACATECAS	475	-	514	* 0.845265	+	35	* 0.8597724	=	71	ENTRADA
ESTADOS UNIDOS MEXICANOS	12827	-	32326	* 0.859918	+	17863	* 0.8597724	=	349	ENTRADA

COLIMA

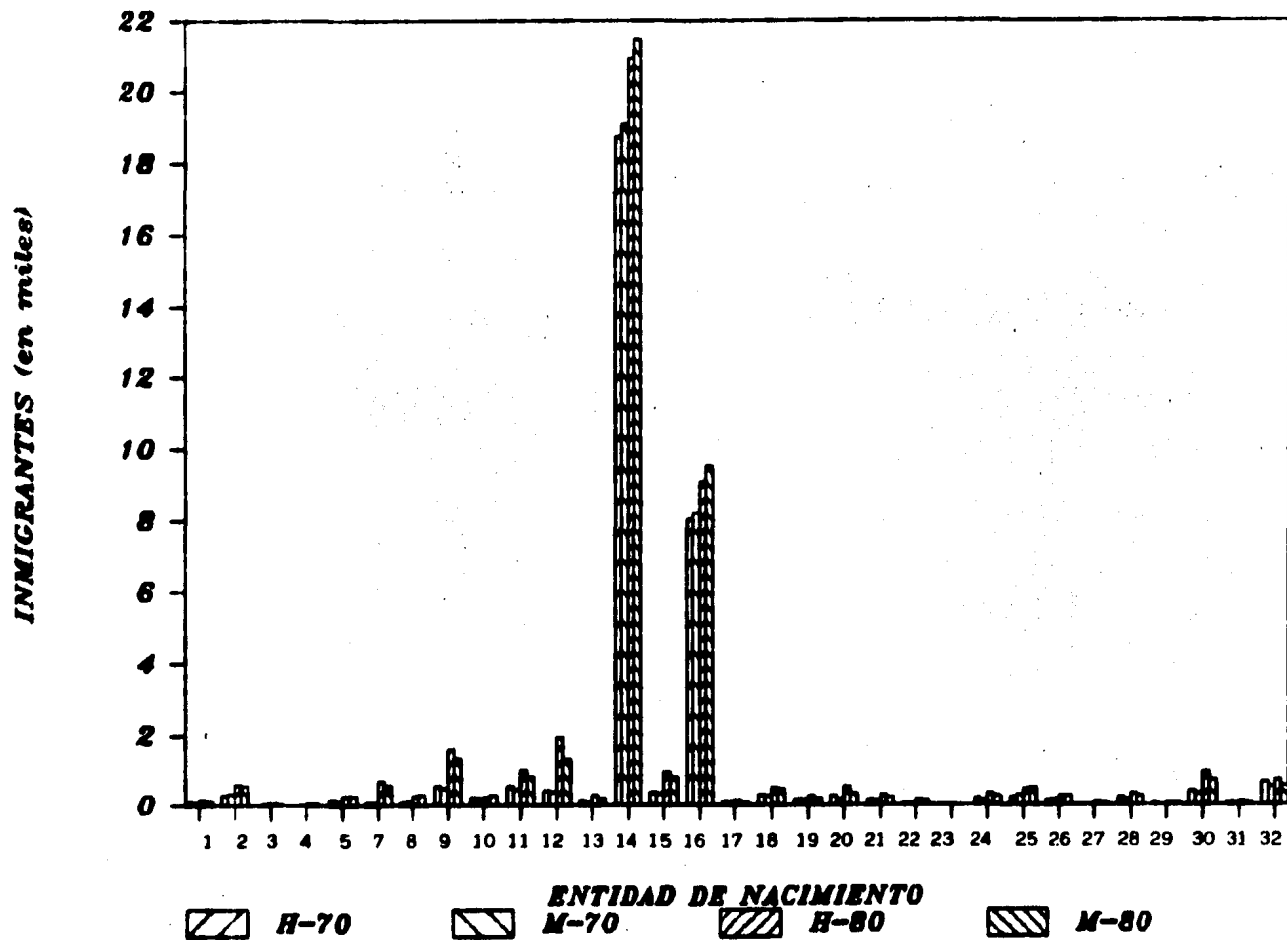

C H I A P A S

Chiapas es un estado en que, a diferencia de los de la frontera -- norte, presenta en 1970 saldos netos migratorios negativos, tanto - de la población masculina como de la femenina,, mientras que en -- 1980 sólo fueron negativos los saldos netos migratorios femeninos. En el período intercensal el movimiento migratorio fué, para ambos sexos, de entrada de población. Las entidades a donde hubo una ma- yor salida de población fueron: México, el Distrito Federal, Campe che, Veracruz y Tabasco, siendo mayor la proporción de migrantes - del sexo femenino, sobre todo con respecto al estado de México y - al Distrito Federal.

Un dato muy importantes que, para el censo de 1980, eran más los inmigrantes que, ó no sabían, ó no especificaron, ó no dijeron su entidad de nacimiento, pero que no se declararon extranjeros, con respecto a los que especificaron correctamente dónde habían naci- do; esta situación pudiera estar provocada por la presencia de re fugiados centroamericanos y pudiera provocar, a su vez, inexacti- tudes en los cálculos.

Los mayores movimientos de entrada, para cada sexo, que se dieron en el período intercensal fueron, por orden de importancia:

<u>HOMBRES</u>	<u>MUJERES</u>
Oaxaca	Oaxaca
Tabasco	Tabasco
Veracruz	Guerrero
Guerrero	Nichoacán
Nichoacán	Veracruz

CHIAPAS, CENSO DE 1970: NUMERO DE EMIGRANTES, NUMERO DE INMIGRANTES
Y CALIDAD MIGRATORIA POR SEXO Y ENTIDAD FEDERATIVA.

CHIAPAS CENSO DE 1970 ENTIDAD	HOMBRES				DE CHI A J HUBO	MUJERES				DE CHI A J HUBO
	EMIGRANTES DE CHI A J	INMIGRANTES DE J A CHI	E.N.M. INTERESTATAL	RESPECTO A J HUBO		EMIGRANTES DE CHI A J	INMIGRANTES DE J A CHI	E.N.M. INTERESTATAL	RESPECTO A J HUBO	
AGUASCALIENTES	42	104	62	ATRACCION	63	42	-26	RECHAZO		
Baja CALIFORNIA	418	33	-385	RECHAZO	327	45	-282	RECHAZO		
Baja CALIFORNIA T.	42	6	-36	RECHAZO	30	12	-16	RECHAZO		
CHAMPACHE	1602	295	-1307	RECHAZO	1559	261	-1298	RECHAZO		
CHIHUILA	121	211	90	ATRACCION	126	152	26	ATRACCION		
COLIMA	74	35	-39	ATRACCION	68	36	-32	RECHAZO		
CHIHUAHUA	193	152	-41	RECHAZO	148	137	-11	RECHAZO		
DISTRITO FEDERAL	16515	1180	-15335	RECHAZO	19658	1001	-16657	RECHAZO		
DURANGO	65	266	201	ATRACCION	50	223	173	ATRACCION		
GUANAJUATO	202	328	126	ATRACCION	232	255	23	ATRACCION		
GUERRERO	252	506	254	ATRACCION	210	419	209	ATRACCION		
HIDALGO	121	192	71	ATRACCION	137	137	0	EQUILIBRIO		
JALISCO	465	356	-109	RECHAZO	481	282	-199	RECHAZO		
MEXICO	2647	554	-2111	RECHAZO	2687	447	-2440	RECHAZO		
MICHUACAN	208	866	658	ATRACCION	202	680	478	ATRACCION		
MORFLOS	255	97	-156	RECHAZO	316	77	-239	RECHAZO		
MAYARIT	104	58	-46	RECHAZO	71	37	-34	RECHAZO		
NUevo LEON	283	109	-174	RECHAZO	283	56	-187	RECHAZO		
OAJACA	1973	5017	3044	ATRACCION	2276	4023	1747	ATRACCION		
PUEBLA	990	528	-462	RECHAZO	1005	585	-420	RECHAZO		
QUERETARO	121	83	-38	RECHAZO	106	63	-43	RECHAZO		
QUINTANA ROO	126	28	-98	RECHAZO	107	36	-71	RECHAZO		
SAN LUIS POTOSI	105	201	96	ATRACCION	117	190	73	ATRACCION		
SINALOA	198	60	-138	RECHAZO	183	73	-110	RECHAZO		
SONORA	242	81	-161	RECHAZO	214	80	-134	RECHAZO		
TABASCO	8466	4917	-3549	RECHAZO	8680	4631	-4045	RECHAZO		
TAMAULIPAS	454	153	-301	RECHAZO	479	130	-349	RECHAZO		
TLAXCALA	65	89	24	ATRACCION	92	55	-37	RECHAZO		
VERACRUZ	6282	1991	-4291	RECHAZO	7041	1716	-5325	RECHAZO		
YUCATAN	161	322	161	ATRACCION	168	216	48	ATRACCION		
ZACATECAS	33	133	100	ATRACCION	33	110	77	ATRACCION		
ESTADOS UNIDOS MEXICANOS	43184	19343	-23841	RECHAZO	47394	16225	-31169	RECHAZO		

**CHIAPAS, CENSO DE 1930: NUMERO DE EMIGRANTES, NUMERO DE INMIGRANTES
Y CALIDAD MIGRATORIA POR SEXO Y ENTIDAD FEDERATIVA.**

CHIAPAS CENSO DE 1930 ENTIDAD	H O M B R E S				M U J E R E S			
	DE CHIAPAS	DE OTRA CHIAPAS	S.N.M. INTERESTATAL	DE CHIAPAS RESPECTO A J. MEXICO	DE CHIAPAS	DE OTRA CHIAPAS	S.N.M. INTERESTATAL	DE CHIAPAS RESPECTO A J. MEXICO
AGUASCALIENTES	122	305	103	ATRACCION	121	260	129	ATRACCION
BAJA CALIFORNIA	715	201	-514	RECHAZO	221	192	-429	RECHAZO
BAJA CALIFORNIA SUR	160	42	-58	RECHAZO	94	50	-44	RECHAZO
CAMPECHE	4036	1490	-2546	RECHAZO	2862	1461	-2401	RECHAZO
COAHUILA	375	698	363	ATRACCION	334	634	300	ATRACCION
COLIMA	643	565	-76	RECHAZO	526	533	-5	RECHAZO
CHIHUAHUA	393	970	545	ATRACCION	343	623	480	ATRACCION
DISTRITO FEDERAL	22038	8591	-13447	RECHAZO	27509	6572	-16337	RECHAZO
DURANGO	139	674	535	ATRACCION	145	666	541	ATRACCION
GUANAJUATO	423	1331	908	ATRACCION	510	1056	546	ATRACCION
GUERRERO	600	3446	2846	ATRACCION	600	3232	2632	ATRACCION
HIDALGO	357	934	574	ATRACCION	453	750	305	ATRACCION
JALISCO	1090	1824	726	ATRACCION	1004	1622	538	ATRACCION
MEXICO	11263	6417	-4866	RECHAZO	13099	6045	-7054	RECHAZO
NICHUAPAN	576	3649	3073	ATRACCION	549	3213	2664	ATRACCION
MORELOS	615	406	-129	RECHAZO	744	644	-300	RECHAZO
MAYAGUEZ	173	306	132	ATRACCION	106	300	194	ATRACCION
NUEVO LEON	637	822	215	RECHAZO	599	454	-145	RECHAZO
ORIZABA	3904	15393	11489	ATRACCION	4329	15065	11156	ATRACCION
PUEBLA	1987	3936	1949	ATRACCION	2379	3619	1040	ATRACCION
QUERETARO	234	300	66	ATRACCION	245	288	43	ATRACCION
QUINTANA ROO	876	199	-677	RECHAZO	814	223	-591	RECHAZO
SAN LUIS POTOSI	221	369	348	ATRACCION	230	326	268	ATRACCION
SINALOA	440	742	302	ATRACCION	421	690	277	ATRACCION
SONORA	450	446	-4	RECHAZO	344	427	63	ATRACCION
TAMASCO	12749	14924	2175	ATRACCION	12826	16435	3611	ATRACCION
TAMAULIPAS	816	750	-66	RECHAZO	850	869	19	ATRACCION
TLAXCALA	122	300	178	ATRACCION	221	262	41	ATRACCION
VERACRUZ	11314	10719	-595	RECHAZO	12895	10153	-2742	RECHAZO
YUCATAN	563	1108	605	ATRACCION	666	1065	399	ATRACCION
ZACATECAS	54	384	350	ATRACCION	57	415	358	ATRACCION
ESTADOS UNIDOS MEXICANOS	77953	82290	4337	ATRACCION	67634	80590	-7644	ATRACCION

ENTIDAD J	MIGRACION NETA		INTERCENSAL MASCULINA		M	CONDICION			
	S.N.M. ED - INMIGRANTE	+ PRCS SOB	+ EMGRANTE	+ PRCE SOB					
AGUASCALIENTES	183	-	104	+ 0.8524072	42	+ 0.8467124	=	136	ENTRADA
BAJA CALIFORNIA	-514	-	33	+ 0.8513304	419	+ 0.8467124	=	-138	Salida
BAJA CALIFORNIA SUR	-58	-	6	+ 0.8574270	42	+ 0.8467124	=	-15	Salida
CAMPECHE	-2546	-	295	+ 0.8567469	1602	+ 0.8467124	=	-1442	Salida
COAHUILA	363	-	211	+ 0.8509420	120	+ 0.8467124	=	235	ENTRADA
COLIMA	-78	-	35	+ 0.8504890	74	+ 0.8467124	=	-45	Salida
CHIHUAHUA	545	-	152	+ 0.8543234	193	+ 0.8467124	=	579	ENTRADA
DISTRITO FEDERAL	-13447	-	1180	+ 0.8533500	14915	+ 0.8467124	=	-216	Salida
DURANGO	333	-	246	+ 0.8545227	65	+ 0.8467124	=	343	ENTRADA
GUANAJUATO	908	-	328	+ 0.8511583	232	+ 0.8467124	=	600	ENTRADA
GUERRERO	2846	-	506	+ 0.8494654	252	+ 0.8467124	=	2630	ENTRADA
HIDALGO	579	-	192	+ 0.8427141	121	+ 0.8467124	=	520	ENTRADA
JALISCO	726	-	336	+ 0.8530787	465	+ 0.8467124	=	816	ENTRADA
MEXICO	-8866	-	536	+ 0.8496694	2447	+ 0.8467124	=	-3060	Salida
MICHUACAN	3073	-	866	+ 0.8491797	208	+ 0.8467124	=	2514	ENTRADA
MORELOS	-129	-	87	+ 0.8474911	255	+ 0.8467124	=	5	ENTRADA
NAHARRIT	132	-	58	+ 0.8530261	104	+ 0.8467124	=	171	ENTRADA
NUOVO LEON	-215	-	109	+ 0.8559912	283	+ 0.8467124	=	-49	Salida
ORACA	1189	-	5017	+ 0.8380234	1973	+ 0.8467124	=	9155	ENTRADA
PUEBLA	1949	-	928	+ 0.8418837	900	+ 0.8467124	=	2006	ENTRADA
QUERETARO	66	-	83	+ 0.8536736	121	+ 0.8467124	=	99	ENTRADA
QUINTANA ROO	-677	-	28	+ 0.8614466	126	+ 0.8467124	=	-594	Salida
SAN LUIS POTOSI	346	-	201	+ 0.8497475	105	+ 0.8467124	=	266	ENTRADA
SINALOA	302	-	68	+ 0.8527577	198	+ 0.8467124	=	412	ENTRADA
SONORA	-4	-	61	+ 0.8568960	262	+ 0.8467124	=	148	ENTRADA
TAMARCO	2173	-	4517	+ 0.8519732	8466	+ 0.8467124	=	5154	ENTRADA
TAMAULIPAS	-66	-	193	+ 0.8551765	496	+ 0.8467124	=	221	ENTRADA
TLAQUEALA	178	-	89	+ 0.8503545	65	+ 0.8467124	=	157	ENTRADA
VERACRUZ	-393	-	1991	+ 0.8483654	6282	+ 0.8467124	=	3035	ENTRADA
YUCATAN	605	-	322	+ 0.8539689	161	+ 0.8467124	=	466	ENTRADA
ZACATECAS	330	-	133	+ 0.8582502	33	+ 0.8467124	=	242	ENTRADA
ESTADOS UNIDOS MEXICANOS	4337	-	19343	+ 0.8505099	43184	+ 0.8467124	=	24508	ENTRADA

ENTIDAD	MIGRACION NETA INTERCENSO FEMENINA				CONDICION		
	S.N.M. 80 - INMIGRANTE	PROD. 800	EMIGRANTE	PROD. 800			
AGUASCALIENTES	129	42	0.8622702	68	0.8545493	151	ENTRADA
BAJA CALIFORNIA	-429	45	0.8603190	327	0.8545493	-189	SALIDA
BAJA CALIFORNIA SUR	-84	12	0.865447	30	0.8545493	-72	SALIDA
CAMPECHE	-2461	261	0.8659984	1959	0.8545493	-1294	SALIDA
COAHUILA	300	152	0.860659	124	0.8545493	277	ENTRADA
COLIMA	-5	36	0.8597724	68	0.8545493	28	ENTRADA
CHIHUAHUA	480	837	0.8631444	148	0.8545493	489	ENTRADA
DISTRITO FEDERAL	-10937	1001	0.8600426	19000	0.8545493	-2909	SALIDA
GUANAJUATO	961	229	0.8640517	50	0.8545493	371	ENTRADA
GUERRERO	2632	233	0.8616558	832	0.8545493	543	ENTRADA
HIDALGO	2632	419	0.858992	219	0.8545493	2452	ENTRADA
JALISCO	365	187	0.8599908	137	0.8545493	306	ENTRADA
JALISCO	538	282	0.861903	481	0.8545493	706	ENTRADA
MEXICO	-7694	647	0.8609267	2087	0.8545493	-4977	SALIDA
MICHUACAN	2664	689	0.8603781	202	0.8545493	2228	ENTRADA
MORELOS	-340	89	0.8597986	316	0.8545493	-64	SALIDA
MORELOS	194	37	0.8627073	77	0.8545493	223	ENTRADA
QUEVO LEON	-145	94	0.861533	285	0.8545493	14	ENTRADA
QUERETARO	1188	623	0.8672299	2274	0.8545493	947	ENTRADA
PUEBLA	1040	565	0.854090	1098	0.8545493	-157	ENTRADA
QUERETARO	83	68	0.8587697	106	0.8545493	79	ENTRADA
QUINTANA ROO	-991	36	0.8644282	107	0.8545493	-531	SALIDA
SAN LUIS POTOSI	240	190	0.857233	117	0.8545493	205	ENTRADA
SINALOA	277	73	0.8623451	183	0.8545493	379	ENTRADA
SONORA	63	80	0.8608741	214	0.8545493	177	ENTRADA
TAMPICO	-2411	4631	0.8599882	8450	0.8545493	7646	ENTRADA
TAMULIPOS	88	130	0.864327	479	0.8545493	316	ENTRADA
TLAZCALA	41	55	0.8612693	92	0.8545493	72	ENTRADA
VERACRUZ	-2742	1716	0.8563958	7041	0.8545493	1302	ENTRADA
YUCATAN	399	216	0.851845	168	0.8545493	359	ENTRADA
ZACATECAS	380	110	0.845365	33	0.8545493	295	ENTRADA
ESTADOS UNIDOS MEXICANOS	-7044	16225	0.859910	37394	0.8545493	19504	ENTRADA

CHIAPAS

-99-

INMIGRANTES (en miles)

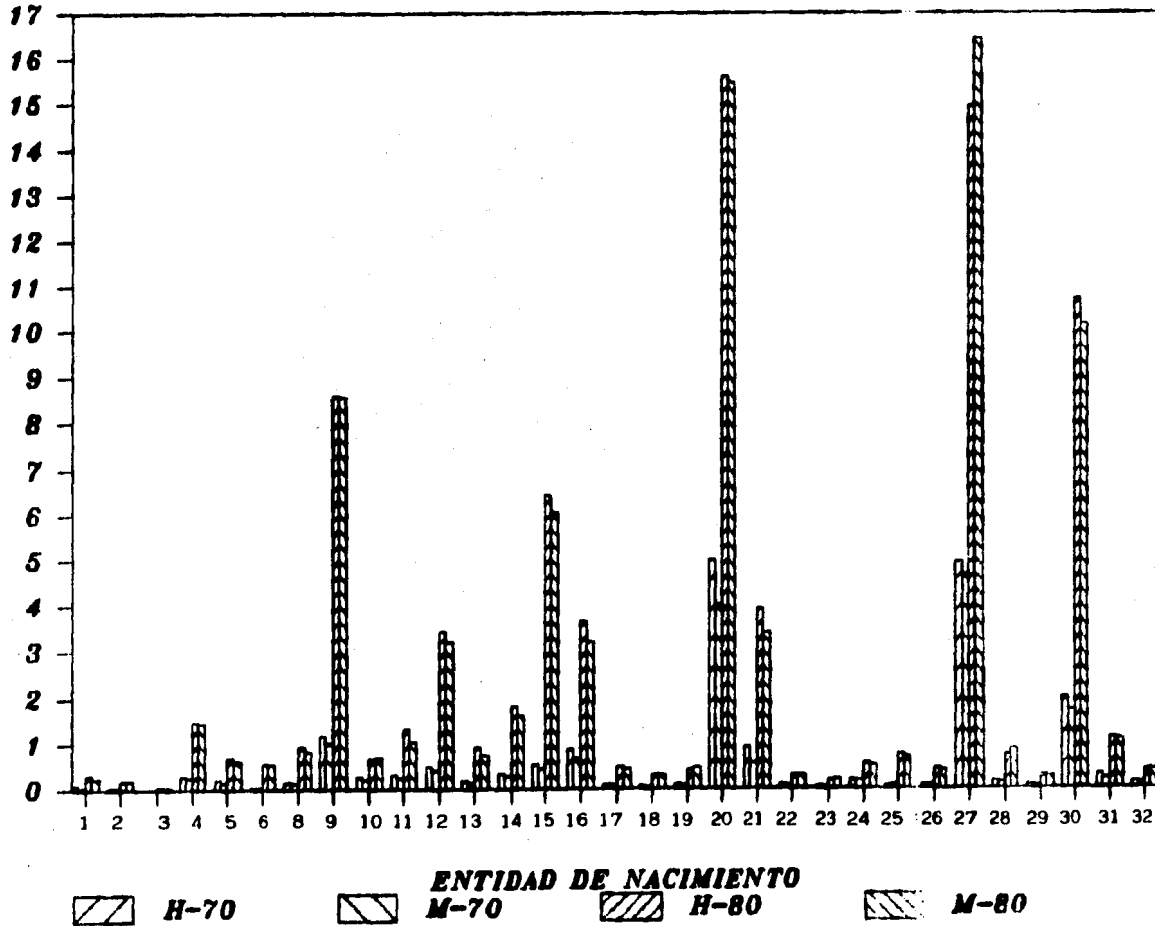

C H I H U A H U A

Por lo que se refiere a Chihuahua, resalta un fenómeno curioso: con respecto a los estados con los que limita al este, Coahuila y Durango, el movimiento migratorio fué de entrada, siendo en el caso de Coahuila el femenino 1.98 veces el masculino, mientras que con respecto de Sinaloa y Sonora, con quienes limita al oeste, se dió una salida de población, así como para las dos Baja Californias; si -- observamos otros estados cercanos, como Aguascalientes, Zacatecas y Jalisco, cuyos movimientos migratorios fueron también de entrada, el conjunto nos sugiere la idea de un movimiento migratorio de sureste a noroeste, tal vez como reflejo de la población que se dirige al sur de los Estados Unidos por las fronteras de Baja California y Sonora. Por otra parte, también se presentaron, tanto en 1970 como en 1980, saldos netos migratorios negativos en relación al Distrito Federal, el estado de México y Nuevo León. Durante el período intercensal, las mayores corrientes migratorias fueron, por orden de importancia:

<u>ENTRADA</u>	<u>SALIDA</u>
Durango	Sonora
Zacatecas	Sinaloa
Coahuila	Baja California Sur
Distrito Federal	México
Aguascalientes	Nuevo León

**COTIZACION, CENSO DE 1970: NUMERO DE EMIGRANTES, NUMERO DE
IMIGRANTES Y CALIDAD MIGRATORIA POR SEXO Y ENTIDAD FEDERATIVA.**

ENTIDAD	H O M B R E S				M U J E R E S			
	EMIGRANTES DE CMH A J	IMMIGRANTES DE J A CMH	S.N.M. INTERESTATAL	DE CMH RESPECTO A J HUGO	EMIGRANTES DE CMH A J	IMMIGRANTES DE J A CMH	S.N.M. INTERESTATAL	DE CMH RESPECTO A J HUGO
CHIHUAHUA								
CENSO DE 1970								
AGUASCALIENTES	531	2937	2406	ATRACCION	645	2988	2343	ATRACCION
Baja CALIFORNIA	4775	392	-4383	RECHAZO	4528	379	-4158	RECHAZO
Baja CALIFORNIA T.	441	31	-410	RECHAZO	379	45	-334	RECHAZO
CAMPESHE	56	67	11	ATRACCION	56	40	-16	RECHAZO
COAHUILA	3812	12359	8547	ATRACCION	4082	12618	8536	ATRACCION
COLIMA	77	123	46	ATRACCION	98	119	21	ATRACCION
CHIAPAS	152	193	41	ATRACCION	137	188	11	ATRACCION
DISTRITO FEDERAL	9963	2405	-7498	RECHAZO	10950	2233	-8667	RECHAZO
DURANGO	4082	26965	22903	ATRACCION	4133	30216	26083	ATRACCION
GUANAJUATO	933	3739	2777	ATRACCION	946	3568	2622	ATRACCION
GUERRERO	289	429	146	ATRACCION	223	358	135	ATRACCION
HIDALGO	170	358	188	ATRACCION	189	282	102	ATRACCION
JALISCO	2397	4845	2448	ATRACCION	2396	4787	2391	ATRACCION
MEXICO	2795	1223	-1572	RECHAZO	2780	1074	-1706	RECHAZO
MICHUACAN	302	1332	1030	ATRACCION	304	1179	866	ATRACCION
MORELOS	285	224	-61	RECHAZO	327	215	-112	RECHAZO
NAYARIT	465	280	-285	RECHAZO	285	202	-83	RECHAZO
NUevo LEON	3193	1155	-2038	RECHAZO	3337	1084	-2253	RECHAZO
OMAXACA	155	548	393	ATRACCION	149	368	208	ATRACCION
PUEBLA	431	489	58	ATRACCION	488	388	-100	RECHAZO
QUERETARO	297	181	-116	RECHAZO	296	163	-133	RECHAZO
QUINTANA ROO	27	36	9	ATRACCION	22	37	15	ATRACCION
SAN LUIS POTOSI	503	1467	964	ATRACCION	563	1415	852	ATRACCION
SINALOA	8169	944	-7223	RECHAZO	7705	1111	-6594	RECHAZO
SONORA	9005	1645	-7360	RECHAZO	8444	1810	-6634	RECHAZO
TABASCO	139	85	-54	RECHAZO	105	67	-42	RECHAZO
TAMAULIPAS	1854	1099	-755	RECHAZO	1910	1076	-834	RECHAZO
TLAXCALA	42	121	79	ATRACCION	45	69	24	ATRACCION
VERACRUZ	682	775	113	ATRACCION	651	693	42	ATRACCION
YUCATAN	50	243	193	ATRACCION	59	157	98	ATRACCION
ZACATECAS	1059	14180	13121	ATRACCION	1174	15105	13931	ATRACCION
ESTADOS UNIDOS MEXICANOS	779720	893440	23720	ATRACCION	764475	791625	27148	ATRACCION

CHIHUAHUA, CENSO DE 1990: NUMERO DE EMIGRANTES, NUMERO DE INMIGRANTES Y CALIDAD MIGRATORIA POR SEXO Y ENTIDAD FEDERATIVA.

CHIHUAHUA ENTIDAD DE ORIGEN	H O M B R E S			DE OMP RESPECTO A J R U B O	M U J E R E S			DE OMP RESPECTO A J R U B O
	EMIGRANTES DE OMP A O	INMIGRANTES DE OMP A O	S.N.M. INTERESTATAL		EMIGRANTES DE OMP A O	INMIGRANTES DE OMP A O	S.N.M. INTERESTATAL	
AGUASCALIENTES	899	4214	1110	ATRACCION	953	4219	1227	ATRACCION
BAJA CALIFORNIA	764	1026	-8155	RECHAZO	731	1031	-6125	RECHAZO
BAJA CALIFORNIA SUR	1091	182	-4907	RECHAZO	975	176	-801	RECHAZO
CAMPECHE	106	122	16	ATRACCION	112	65	-40	RECHAZO
COAHUILA	7876	16902	9026	ATRACCION	5649	19476	10227	ATRACCION
COLIMA	255	200	-56	RECHAZO	271	192	-75	RECHAZO
CHIAPAS	425	440	15	ATRACCION	343	374	31	ATRACCION
DISTRITO FEDERAL	9459	6307	-3132	RECHAZO	11659	4989	-6701	RECHAZO
DURANGO	7145	41004	33659	ATRACCION	7729	45429	37710	ATRACCION
SUANAJUATO	1592	4911	3319	ATRACCION	1783	4926	3143	ATRACCION
GUERRERO	464	516	352	ATRACCION	503	861	298	ATRACCION
HIDALGO	397	716	321	ATRACCION	407	454	17	ATRACCION
JALISCO	3781	6330	2549	ATRACCION	4266	6567	2201	ATRACCION
MEXICO	5815	3316	-2499	RECHAZO	6259	2963	-3295	RECHAZO
MICHIGACAN	875	2025	1150	ATRACCION	898	1366	760	ATRACCION
MORELOS	459	359	-130	RECHAZO	556	295	-261	RECHAZO
NAHARIT	631	516	-115	RECHAZO	472	456	-16	RECHAZO
NUevo LEON	4947	2210	-2737	RECHAZO	5223	2113	-3210	RECHAZO
OAXACA	197	754	557	ATRACCION	232	544	312	ATRACCION
PUEBLA	778	1377	599	ATRACCION	950	1143	193	ATRACCION
QUERETARO	636	365	-273	RECHAZO	661	330	-331	RECHAZO
QUINTANA ROO	171	47	-124	RECHAZO	171	19	-152	RECHAZO
SAN LUIS POTOSI	933	2200	1267	ATRACCION	1044	2054	1050	ATRACCION
SINALOA	11636	2628	-9010	RECHAZO	11542	2773	-8769	RECHAZO
SONORA	14958	3374	-11594	RECHAZO	14611	3905	-10006	RECHAZO
TABASCO	264	185	-79	RECHAZO	227	139	-69	RECHAZO
TAMULIPAS	2327	2101	-226	RECHAZO	2584	2026	-558	RECHAZO
TLAXCALA	76	183	105	ATRACCION	107	113	6	ATRACCION
VERACRUZ	1070	1575	505	ATRACCION	1347	1764	317	ATRACCION
YUCATAN	137	341	204	ATRACCION	195	255	50	ATRACCION
ZACATECAS	1641	20313	18472	ATRACCION	1905	22295	20350	ATRACCION
ESTADOS UNIDOS MEXICANOS	942554	961163	38609	ATRACCION	959859	1077113	117263	ATRACCION

ENTIDAD J	MIGRACION NETA		INTERCENSAL MASCULINA		CONDICION	
	S.N.R. 00 - INMIGRANTE	PROG 000	+ EMIGRANTE	+ PROG 000		
AGUASCALIENTES	3315	- 2937	+ 0.8524072	+ 531	+ 0.8545234	= 1245 ENTRADA
BAJA CALIFORNIA	-6439	- 392	+ 0.8513304	+ 675	+ 0.8545234	= -2791 SALIDA
BAJA CALIFORNIA SUR	-909	- 31	+ 0.8574270	+ 441	+ 0.8545234	= -559 SALIDA
COAHUILA	16	- 67	+ 0.8567469	+ 54	+ 0.8545234	= 6 ENTRADA
COLIMA	9024	- 1237	+ 0.8509420	+ 3612	+ 0.8545234	= 1747 ENTRADA
COLIMA	-34	- 125	+ 0.8504070	+ 72	+ 0.8545234	= -97 SALIDA
CHILAPAS	19	- 103	+ 0.8467824	+ 152	+ 0.8545234	= -18 SALIDA
DISTRITO FEDERAL	-2438	- 3408	+ 0.8513000	+ 9965	+ 0.8545234	= 6470 ENTRADA
DURANGO	30859	- 3490	+ 0.8508227	+ 4082	+ 0.8545234	= 14230 ENTRADA
GUANAJUATO	3319	- 3730	+ 0.8511583	+ 953	+ 0.8545234	= 299 ENTRADA
GUERRERO	352	- 428	+ 0.8494654	+ 263	+ 0.8545234	= 459 ENTRADA
GUERRERO	321	- 330	+ 0.8427141	+ 170	+ 0.8545234	= 161 ENTRADA
JALISCO	2349	- 4043	+ 0.8530797	+ 2397	+ 0.8545234	= 440 ENTRADA
MEXICO	-2099	- 1223	+ 0.8496691	+ 2795	+ 0.8545234	= -1150 SALIDA
MICHOACAN	6130	- 1332	+ 0.8491797	+ 302	+ 0.8545234	= 277 ENTRADA
MORÉLOS	-130	- 220	+ 0.8479911	+ 208	+ 0.8545234	= -76 SALIDA
NAHARRIT	-115	- 200	+ 0.8530261	+ 463	+ 0.8545234	= -112 ENTRADA
QUEMERO	-237	- 1193	+ 0.8509912	+ 3178	+ 0.8545234	= -97 SALIDA
ORIZABA	382	- 540	+ 0.8500034	+ 153	+ 0.8545234	= 230 ENTRADA
PUEBLA	399	- 409	+ 0.8414037	+ 430	+ 0.8545234	= 354 ENTRADA
QUERETARO	-273	- 400	+ 0.8536936	+ 207	+ 0.8545234	= -174 SALIDA
QUINTANA ROO	-124	- 36	+ 0.8614466	+ 27	+ 0.8545234	= -132 SALIDA
SEN LUIS POTOSI	1267	- 1467	+ 0.8497473	+ 303	+ 0.8545234	= 436 ENTRADA
SINALOA	-9410	- 946	+ 0.8527977	+ 2160	+ 0.8545234	= -2836 SALIDA
SONORA	-1194	- 1443	+ 0.8588960	+ 6065	+ 0.8545234	= -9312 SALIDA
TABASCO	-579	- 83	+ 0.8519732	+ 134	+ 0.8545234	= -33 SALIDA
TAMALIPAS	-224	- 1099	+ 0.8551765	+ 1854	+ 0.8545234	= 413 ENTRADA
TLANCALA	105	- 121	+ 0.8505865	+ 42	+ 0.8545234	= 28 ENTRADA
VERACRUZ	305	- 775	+ 0.8482654	+ 662	+ 0.8545234	= 413 ENTRADA
YUCATAN	204	- 203	+ 0.8559667	+ 50	+ 0.8545234	= 39 ENTRADA
ZACATECAS	18472	- 14180	+ 0.8582502	+ 1059	+ 0.8545234	= 7207 ENTRADA
ESTADOS UNIDOS MEXICANOS	30609	- 803440	+ 0.8505099	+ 779720	+ 0.8545234	= 18433 ENTRADA

ENTIDAD J	MIGRACION META INTERCENSAL FEMENINA				M	CONDICION
	S.N.M. 80	- INMIGRANTE	+ PROB SOB	+ EMIGRANTE		
AGUASCALIENTES	3227	- 2966	+ 0.8622702	+ 645	+ 0.8631444	= 1207 ENTRADA
BAJA CALIFORNIA	-6128	- 370	+ 0.8603198	+ 4528	+ 0.8631444	= -2535 SALIDA
BAJA CALIFORNIA SUR	-801	- 43	+ 0.865447	+ 379	+ 0.8631444	= -511 SALIDA
CAMPECHE	-48	- 40	+ 0.8639904	+ 56	+ 0.8631444	= -34 SALIDO
COAHUILA	10227	- 12618	+ 0.8600659	+ 4082	+ 0.8631444	= 3496 ENTRADA
COLIMA	-79	- 119	+ 0.8597726	+ 98	+ 0.8631444	= -97 SALIDA
CHIAPA	31	- 148	+ 0.8595493	+ 137	+ 0.8631444	= 23 ENTRADA
DISTRITO FEDERAL	-6701	- 2233	+ 0.8638426	+ 10960	+ 0.8631444	= 775 ENTRADA
DURANGO	37710	- 30216	+ 0.8640517	+ 4133	+ 0.8631444	= 15149 ENTRADA
GUANAJUATO	3143	- 3388	+ 0.8618358	+ 946	+ 0.8631444	= 885 ENTRADA
GUERRERO	298	- 358	+ 0.858987	+ 223	+ 0.8631444	= 183 ENTRADA
HIDALGO	17	- 282	+ 0.8505985	+ 190	+ 0.8631444	= -48 SALIDA
JALISCO	2201	- 4787	+ 0.861967	+ 2396	+ 0.8631444	= 143 ENTRADA
MEXICO	-3294	- 1074	+ 0.8608267	+ 2780	+ 0.8631444	= -1820 SALIDA
MICHOACAN	968	- 1170	+ 0.8603981	+ 304	+ 0.8631444	= 224 ENTRADA
MORELOS	-261	- 213	+ 0.8597884	+ 327	+ 0.8631444	= -144 SALIDA
NAYARIT	-16	- 282	+ 0.8627073	+ 285	+ 0.8631444	= 36 ENTRADA
NUEVO LEON	-3210	- 1084	+ 0.8661333	+ 3337	+ 0.8631444	= -1249 SALIDA
OAXACA	312	- 368	+ 0.8470299	+ 160	+ 0.8631444	= 130 ENTRADA
PUEBLA	193	- 388	+ 0.854890	+ 498	+ 0.8631444	= 283 ENTRADA
QUERETARO	-331	- 163	+ 0.8587647	+ 294	+ 0.8631444	= -215 SALIDA
QUINTANA ROO	-132	- 37	+ 0.8664282	+ 22	+ 0.8631444	= -148 SALIDA
SAN LUIS POTOSI	1050	- 1418	+ 0.857233	+ 863	+ 0.8631444	= 325 ENTRADA
SINALEA	-8749	- 1111	+ 0.8623451	+ 7705	+ 0.8631444	= -3077 SALIDA
SONORA	-10804	- 1810	+ 0.8608741	+ 8464	+ 0.8631444	= -3051 SALIDA
TABASCO	-66	- 43	+ 0.8599188	+ 108	+ 0.8631444	= -32 SALIDA
TAMALIPAS	-328	- 1076	+ 0.864327	+ 1910	+ 0.8631444	= 141 ENTRADA
TLAXCALA	6	- 69	+ 0.8612693	+ 45	+ 0.8631444	= -15 SALIDA
VERACRUZ	317	- 493	+ 0.8583958	+ 651	+ 0.8631444	= 284 ENTRADA
YUCATAN	64	- 157	+ 0.851843	+ 59	+ 0.8631444	= -23 SALIDA
ZACATECAS	20390	- 15109	+ 0.845363	+ 1174	+ 0.8631444	= 8654 ENTRADA
ESTADOS UNIDOS MEXICANOS	117263	- 791423	+ 0.859918	+ 744473	+ 0.8631444	= 4161 ENTRADA

CHIHUAHUA

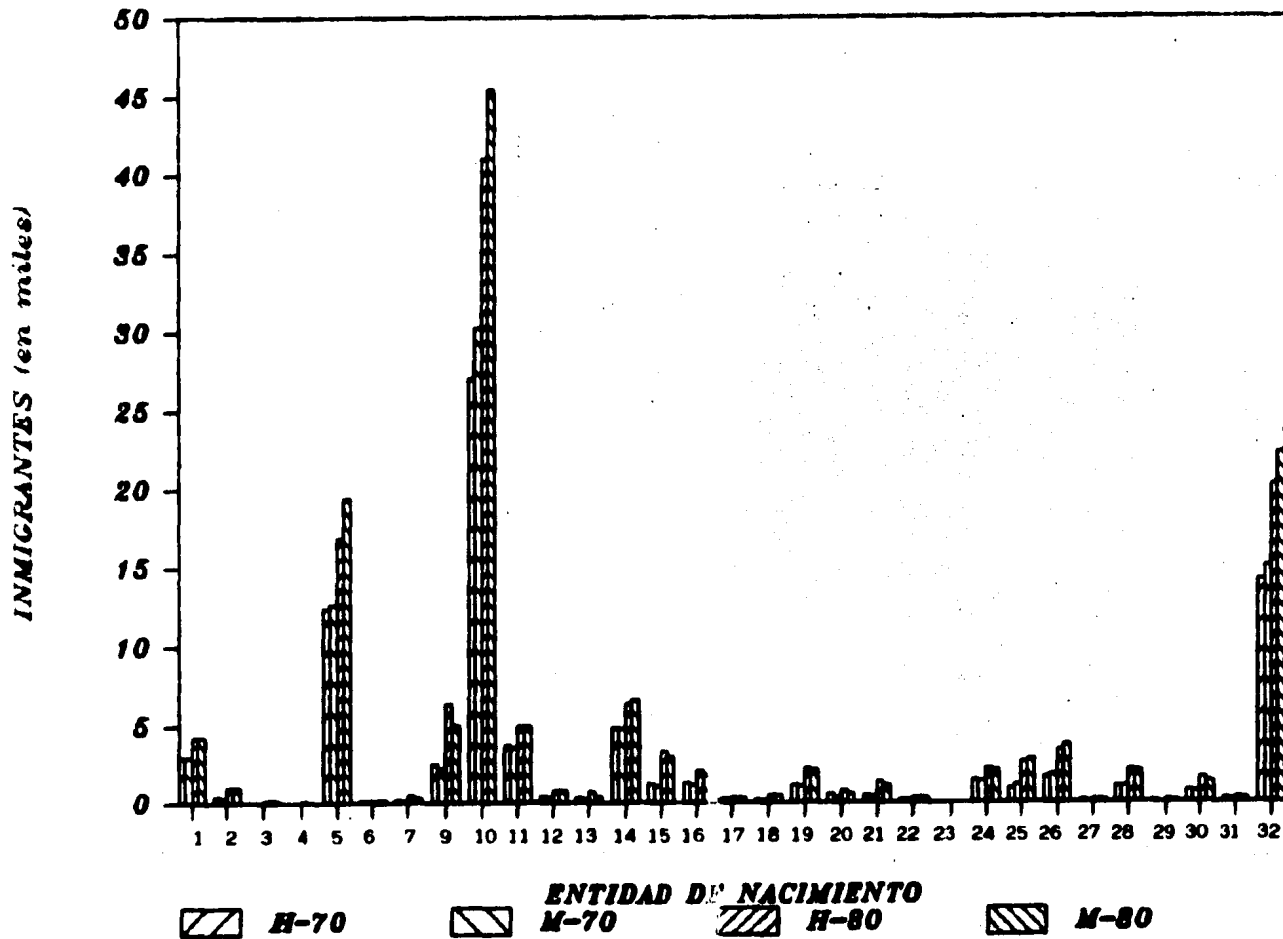

D I S T R I T O F E D E R A L

Aunque el Distrito Federal ha sido siempre una entidad de clara -- atracción de población, se puede ver que esta tendencia se redujo en la década pasada, provocando que los saldos netos migratorios _ masculinos y femeninos fueran 2.77 y 1.97 veces, respectivamente, los de 1970 con respecto a los de 1980. Es de notarse una clara -- superioridad numérica femenina en la inmigración, lo que no sucede en la emigración, la cual se da en especial hacia las dos Baja Ca-- lifornias, el estado de Méxicó y, para el censo de 1980, hacia -- Quintana Roo. Por otra parte, del examen de la migración neta in-- tercensal, llegamos a la conclusión de que, al contrario de la cre-- encia popular, la tendencia migratoria en el Distrito Federal in-- tercensalmente es de rechazo de población; la población que está saliendo de la capital se dirige, como la proveniente de otras en-- tidades, a lugares como el estado de México, Michoacán y Jalisco, aunque aún se registren entradas de población provenientes de More-- los, Oaxaca, Puebla, Veracruz y Guerrero.

Tabulando estos movimientos por orden de importancia, tenemos:

ENTRADA	SALIDA
Morelos	México
Oaxaca	Michoacán
Puebla	Jalisco
Veracruz	Baja California
Guerrero	Querétaro
Hidalgo	Nuevo León

**DISTRITO FEDERAL, CENSO DE 1970: NUMERO DE EMIGRANTES, NUMERO DE
INMIGRANTES Y CALIDAD MIGRATORIA POR SEXO Y ENTIDAD FEDERATIVA.**

DISTRITO FEDERAL CENSO DE 1970 ENTIDAD	M O M I R E S			DEL DF RESPECTO A J HUBO	M U J E R E S			DEL DF RESPECTO A J HUBO
	EMIGRANTES	INMIGRANTES	S.N.M.		EMIGRANTES	INMIGRANTES	S.N.M.	
	DE D-F A J	DE D-F A J	INTERESTATAL		DE D-F A J	DE D-F A J	INTERESTATAL	
AGUASCALIENTES	618	10493	9878	ATRACCION	662	21751	19886	ATRACCION
BAJA CALIFORNIA	7057	3268	-3441	RECHAZO	6257	2191	-2368	RECHAZO
BAJA CALIFORNIA T.	500	412	68	RECHAZO	374	416	42	ATRACCION
CAMPECHE	374	3728	3354	ATRACCION	395	3471	3175	ATRACCION
COAHUILA	1867	12472	10605	ATRACCION	1801	12855	10968	ATRACCION
COLIMA	557	2532	1975	ATRACCION	477	2557	2020	ATRACCION
CHIAPAS	1177	10216	18635	ATRACCION	1000	19701	18701	ATRACCION
CHIHUAHUA	2482	9585	7595	ATRACCION	2231	10952	8672	ATRACCION
DURANGO	785	10522	9767	ATRACCION	664	12267	11623	ATRACCION
GUANAJUATO	6575	118754	112177	ATRACCION	6727	131558	128578	ATRACCION
GUERRERO	5238	41959	38721	ATRACCION	2946	50543	47555	ATRACCION
HIDALGO	4586	61035	77249	ATRACCION	4651	116665	112014	ATRACCION
JALISCO	13367	59315	45946	ATRACCION	12743	70458	57715	ATRACCION
MEXICO	174376	132900	-41476	RECHAZO	195491	160515	-14976	RECHAZO
MICHUACAN	3848	125184	121336	ATRACCION	3838	145267	141425	ATRACCION
MORELOS	5975	13577	7602	ATRACCION	6348	18174	11826	ATRACCION
MAYARIT	604	3649	3045	ATRACCION	528	3784	3256	ATRACCION
NUEVO LEON	4919	7877	2958	ATRACCION	4610	9861	4251	ATRACCION
OAXACA	1626	71699	70073	ATRACCION	1703	86778	85075	ATRACCION
PUEBLA	7889	65131	77242	ATRACCION	8582	168146	159564	ATRACCION
QUERETARO	2609	27064	24455	ATRACCION	2768	34316	31550	ATRACCION
QUINTANA ROO	283	742	459	ATRACCION	252	773	521	ATRACCION
SAN LUIS POTOSI	1683	24467	22784	ATRACCION	1666	29140	27534	ATRACCION
SINALOA	1776	6638	4962	ATRACCION	1404	7269	5855	ATRACCION
SONORA	2177	5058	2881	ATRACCION	1716	5195	3479	ATRACCION
TARASCO	962	5725	4763	ATRACCION	844	7285	6441	ATRACCION
TAMAULIPAS	4502	13534	9032	ATRACCION	4233	13979	9746	ATRACCION
TLAXCALA	1162	26471	25309	ATRACCION	1401	31150	29769	ATRACCION
VERACRUZ	8658	66782	58124	ATRACCION	8433	78170	69342	ATRACCION
YUCATAN	691	13363	12672	ATRACCION	825	13861	13029	ATRACCION
ZACATECAS	557	25208	22611	ATRACCION	559	24730	24145	ATRACCION
ESTADOS UNIDOS MEXICANOS	287512	1025462	737970	ATRACCION	281111	1245967	958378	ATRACCION

DISTRITO FEDERAL, CENSO DE 1960: NUMERO DE EMIGRANTES, NUMERO DE INMIGRANTES Y CALIDAD MIGRATORIA POR SEXO Y ENTIDAD FEDERATIVA.

DISTRITO FEDERAL CENSO DE 1960 ENTIDAD	H O M B R E S				DEL DF RESPECTO A J HUBO	M U J E R E S				DEL DF RESPECTO A J HUBO
	EMIGRANTES		INMIGRANTES			EMIGRANTES		INMIGRANTES		
	DE D-F	A J	DE J A	D-F		DE D-F	A J	DE J A	D-F	
			S.N.M.	INTERESTATAL			S.N.M.	INTERESTATAL		
AGUASCALIENTES	2303		9279	6976	ATRACCION	2419	9734	7315	ATRACCION	
BAJA CALIFORNIA	3197		4205	-8992	RECHAZO	12078	3931	-8247	RECHAZO	
BAJA CALIFORNIA SUR	2604		789	-1215	RECHAZO	1754	764	-950	RECHAZO	
CAMPECHE	1197		4042	2845	ATRACCION	1126	4133	3007	ATRACCION	
COAHUILA	5052		11618	6566	ATRACCION	4896	12999	9103	ATRACCION	
COLIMA	1545		2482	1137	ATRACCION	1320	3184	1864	ATRACCION	
CHIAPAS	3892		23491	19599	ATRACCION	3572	28283	24711	ATRACCION	
CHIMUANSA	5637		10061	4424	ATRACCION	4978	12649	7441	ATRACCION	
DURANGO	2032		9016	6984	ATRACCION	1990	11090	9100	ATRACCION	
GUANAJUATO	15128		167729	92601	ATRACCION	15391	119923	104132	ATRACCION	
GUERRERO	8882		62058	53156	ATRACCION	8167	71997	63430	ATRACCION	
HIDALGO	12406		90763	78357	ATRACCION	12935	123301	110366	ATRACCION	
JALISCO	29049		91231	22182	ATRACCION	26122	63522	35400	ATRACCION	
MEXICO	667644		155143	-512301	RECHAZO	669951	201446	-468503	RECHAZO	
MICHOCAN	12664		67738	74854	ATRACCION	12813	107502	94689	ATRACCION	
MORELOS	14287		61167	46882	ATRACCION	14771	72582	57811	ATRACCION	
MORARTI	1180		4314	3134	ATRACCION	1036	4282	3252	ATRACCION	
NUEVO LEON	11394		8125	-3269	RECHAZO	7856	9058	1242	ATRACCION	
OAXACA	5352		102116	96734	ATRACCION	5346	103921	98573	ATRACCION	
PUEBLA	17143		110971	93828	ATRACCION	16828	130757	112229	ATRACCION	
QUERETARO	8179		24397	16227	ATRACCION	7982	31267	23285	ATRACCION	
QUINTANA ROO	2352		683	-1669	RECHAZO	2107	751	-1356	RECHAZO	
SAN LUIS POTOSI	4768		25095	20327	ATRACCION	4806	29946	25140	ATRACCION	
SINALOA	3936		9904	5868	ATRACCION	3255	10034	6779	ATRACCION	
SONORA	4370		7096	2726	ATRACCION	3724	6931	3207	ATRACCION	
TABASCO	2860		6990	4130	ATRACCION	2515	8623	6106	ATRACCION	
TAMULIPAS	6204		15842	7638	ATRACCION	7822	17661	9839	ATRACCION	
TLAXCALA	3998		30068	26970	ATRACCION	3340	33007	29667	ATRACCION	
VERACRUZ	19015		91808	72793	ATRACCION	18867	104556	97689	ATRACCION	
YUCATAN	3296		11641	8345	ATRACCION	3430	12691	9261	ATRACCION	
ZACATECAS	1775		19532	18157	ATRACCION	1782	21804	20024	ATRACCION	
ESTADOS UNIDOS MEXICANOS	694692		1159876	265794	ATRACCION	888275	1372863	484568	ATRACCION	

DISTRITO FEDERAL ENTIDAD J	MIGRACION NETA INTERCENSAL MASCULINA				CONDICION		
	B.M.N. BC - INMIGRANTE	+ PROB SOB	+ EMIGRANTE	+ PROB SOB = N			
AGUASCALIENTES	4974	- 10493	+ 0.8524072	+ 418	+ 0.8533588	= -1441	SALIDA
BAJA CALIFORNIA	8992	- 3588	+ 0.8513304	+ 7037	+ 0.8533588	= -6028	SALIDA
BAJA CALIFORNIA SUR	-1215	- 412	+ 0.8574273	+ 580	+ 0.8533588	= -1142	SALIDA
CAMPECHE	2845	- 3728	+ 0.8567449	+ 379	+ 0.8533588	= -13	SALIDA
COAHUILA	6566	- 12972	+ 0.8509420	+ 1947	+ 0.8533588	= -2454	SALIDA
COLIMA	1187	- 2332	+ 0.8564000	+ 587	+ 0.8533588	= -541	SALIDA
CHIHUAHUA	14999	- 16910	+ 0.8467124	+ 1179	+ 0.8533588	= -685	ENTRADA
CHIVAHUA	8429	- 9985	+ 0.8549234	+ 2492	+ 0.8533588	= -1990	SALIDA
CHUBAMA	6884	- 10923	+ 0.8548227	+ 798	+ 0.8533588	= -1363	SALIDA
COAHUILA DE ZARAGOZA	92401	- 118729	+ 0.8511583	+ 4373	+ 0.8533588	= -2847	SALIDA
CHIAPO	83156	- 81930	+ 0.8494654	+ 3238	+ 0.8533588	= 20276	ENTRADA
CHALISCO	78357	- 84835	+ 0.84827101	+ 4585	+ 0.8533588	= 13307	ENTRADA
CHALISCO	22182	- 87318	+ 0.8530767	+ 1337	+ 0.8533588	= -17012	SALIDA
MEXICO	-512501	- 132900	+ 0.8496694	+ 198374	+ 0.8533588	= -49559	SALIDA
CHICHUAHUA	78854	- 125184	+ 0.8491707	+ 3048	+ 0.8533588	= -28164	SALIDA
CHIHUAHUA	46882	- 13577	+ 0.8474911	+ 3975	+ 0.8533588	= 8474	ENTRADA
CHIAPAT	3134	- 3649	+ 0.8530261	+ 480	+ 0.8533588	= 537	ENTRADA
CHIHUAHUA DE LEON	-5248	- 7877	+ 0.8559918	+ 6019	+ 0.8533588	= -8814	SALIDA
CHIHUAHUA	96734	- 71499	+ 0.8380254	+ 6626	+ 0.8533588	= 38036	ENTRADA
CHIHUAHUA	93828	- 85131	+ 0.8414937	+ 7888	+ 0.8533588	= 28926	ENTRADA
CHIHUAHUA	16222	- 27044	+ 0.8536936	+ 2609	+ 0.8533588	= -4583	SALIDA
CHIHUAHUA	-1669	- 742	+ 0.8614466	+ 283	+ 0.8533588	= -267	SALIDA
CHIHUAHUA	20327	- 24467	+ 0.8497475	+ 1483	+ 0.8533588	= 572	ENTRADA
CHIHUAHUA	5848	- 6638	+ 0.8521977	+ 1776	+ 0.8533588	= 1723	ENTRADA
CHIHUAHUA	2726	- 5458	+ 0.8588960	+ 2177	+ 0.8533588	= 239	ENTRADA
CHIHUAHUA	4130	- 3723	+ 0.8519732	+ 982	+ 0.8533588	= 73	ENTRADA
CHIHUAHUA	7638	- 13834	+ 0.8551765	+ 4502	+ 0.8533588	= -84	SALIDA
CHIHUAHUA	26790	- 26471	+ 0.8505585	+ 1162	+ 0.8533588	= 5447	ENTRADA
CHIHUAHUA	72793	- 66782	+ 0.8482654	+ 8658	+ 0.8533588	= 23526	ENTRADA
CHIHUAHUA	8348	- 13363	+ 0.8559689	+ 691	+ 0.8533588	= -2504	SALIDA
CHIHUAHUA	18187	- 23208	+ 0.8582502	+ 5974	+ 0.8533588	= -4282	SALIDA
ESTADOS UNIDOS MEXICANOS	245794	- 1025492	+ 0.8505099	+ 287512	+ 0.8533588	= -356040	SALIDA

DISTRITO FEDERAL ENTIDAD	MIGRACION NETA INTERCENSAL FEMENINA						CONDICION
	S.N.R. 80 - INMIGRANTE	+ PROB SOB	+ EMIGRANTE	+ PROB SOB	=	M	
AGUASCALIENTES	7313	-	19252	+ 0.8622702	+ 662	+ 0.8638426	= -1364 SALIDA
BAJA CALIFORNIA	-6247	-	3291	+ 0.8633193	+ 6251	+ 0.8638426	= -5671 SALIDA
BAJA CALIFORNIA SUR	-990	-	415	+ 0.865447	+ 374	+ 0.8638426	= -1027 SALIDA
CAMPECHE	3007	-	3671	+ 0.8639984	+ 365	+ 0.8638426	= 4 ENTRADA
COAHUILA	8103	-	12895	+ 0.8630657	+ 1861	+ 0.8638426	= -1435 SALIDA
COLIMA	1864	-	2997	+ 0.8597724	+ 477	+ 0.8638426	= -301 SALIDA
CHIAPAS	24711	-	19761	+ 0.8653493	+ 1000	+ 0.8638426	= 8735 ENTRADA
CHIHUAHUA	7441	-	10962	+ 0.8631444	+ 2231	+ 0.8638426	= -42 SALIDA
DURANGO	9100	-	12287	+ 0.8640517	+ 664	+ 0.8638426	= -942 SALIDA
GUANAJUATO	104132	-	131805	+ 0.8616558	+ 6727	+ 0.8638426	= -3627 SALIDA
GUERRERO	63430	-	56543	+ 0.858987	+ 2948	+ 0.8638426	= 22561 ENTRADA
HIDALGO	110366	-	116665	+ 0.8505985	+ 4651	+ 0.8638426	= 15149 ENTRADA
JALISCO	35400	-	76458	+ 0.861367	+ 12743	+ 0.8638426	= -14225 SALIDA
MEXICO	-468503	-	100313	+ 0.8600267	+ 195491	+ 0.8638426	= -454877 SALIDA
MICHUACAN	94689	-	145267	+ 0.86403781	+ 3838	+ 0.8638426	= -26780 SALIDA
MORELOS	57811	-	18174	+ 0.8597956	+ 4348	+ 0.8638426	= 47669 ENTRADA
NAHUATIT	3252	-	3786	+ 0.8627073	+ 528	+ 0.8638426	= 442 ENTRADA
NOEVO LEON	1242	-	8861	+ 0.8561533	+ 4610	+ 0.8638426	= -2451 SALIDA
OAXACA	98573	-	86778	+ 0.8470289	+ 1703	+ 0.8638426	= 26541 ENTRADA
PUEBLA	112229	-	108146	+ 0.854898	+ 6582	+ 0.8638426	= 27189 ENTRADA
QUERETARO	23289	-	34318	+ 0.8587447	+ 2768	+ 0.8638426	= -3795 SALIDA
QUINTANA ROO	-1356	-	773	+ 0.8664282	+ 252	+ 0.8638426	= -1808 SALIDA
SAN LUIS POTOSI	25140	-	29146	+ 0.857233	+ 1606	+ 0.8638426	= 1548 ENTRADA
SINALOA	6779	-	7299	+ 0.8623451	+ 1404	+ 0.8638426	= 1698 ENTRADA
SONORA	3207	-	5195	+ 0.8608741	+ 1716	+ 0.8638426	= 247 ENTRADA
TAMASCO	6108	-	7285	+ 0.8599182	+ 644	+ 0.8638426	= 372 ENTRADA
TAMULIPAS	9839	-	13979	+ 0.864327	+ 4233	+ 0.8638426	= 1413 ENTRADA
TLAXCALA	29447	-	31110	+ 0.8612693	+ 1401	+ 0.8638426	= 4083 ENTRADA
VERACRUZ	87689	-	78175	+ 0.8583958	+ 8433	+ 0.8638426	= 27649 ENTRADA
YUCATAN	9261	-	13866	+ 0.851845	+ 835	+ 0.8638426	= -1828 SALIDA
ZACATECAS	20024	-	24737	+ 0.843365	+ 589	+ 0.8638426	= -379 SALIDA
ESTADOS UNIDOS MEXICANOS	484568	-	1243989	+ 0.859918	+ 286111	+ 0.8638426	= -335183 SALIDA

DISTRITO FEDERAL

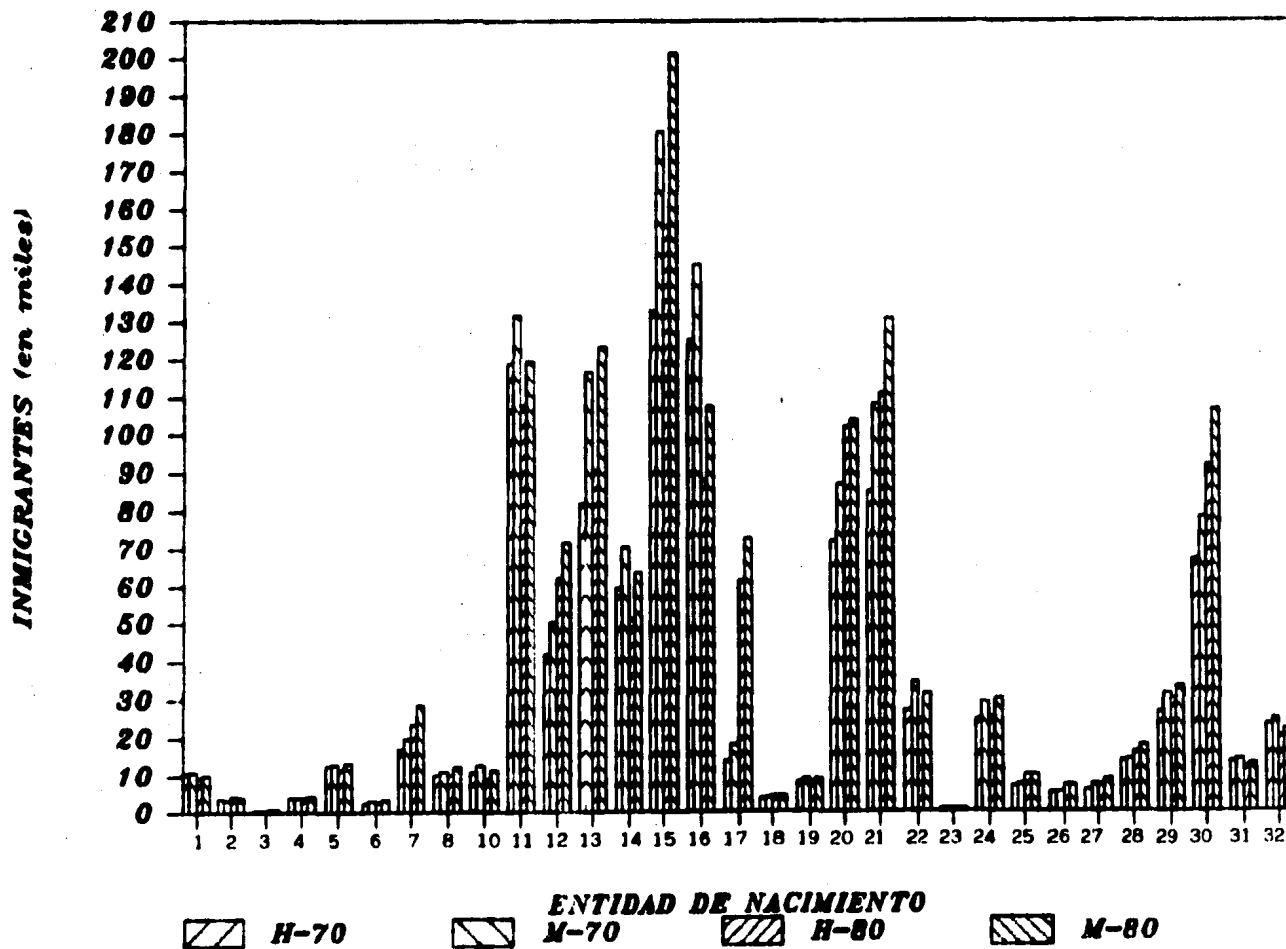

D U R A N G O

Para esta entidad los movimientos migratorios más generalizados - son los de salida de población, observándose en ambos censos un rechazo de población, sobre todo hacia Chihuahua, Sinaloa, Nuevo León y Baja California, siendo mayor el número de emigrantes mujeres que el de hombres. En cuanto a la atracción de población, la única importante es la proveniente de Zacatecas. Por otra parte, puede verse que el intercambio migratorio con los estados del sur este -Yucatán, Quintana Roo, Campeche, Chiapas y Tabasco- es casi nulo. Durante el período intercensal, los estados a donde se dirigió en su mayor parte la emigración duranguense fueron:

<u>HOMBRES</u>	<u>MUJERES</u>
Chihuahua	Chihuahua
Sinaloa	Sinaloa
Nuevo León	Baja California
Baja California	Nuevo León
Sonora	México

DURANGO, CENSO DE 1970: NUMERO DE EMIGRANTES, NUMERO DE INMIGRANTES
Y CALIDAD MIGRATORIA POR SEXO Y ENTIDAD FEDERATIVA.

DURANGO CENSO DE 1970 EMIGRANTES	DE DURANGO				DE OTRAS ENTIDADES FEDERATIVAS			
	EMIGRANTES DE DURANGO	INMIGRANTES DE DURANGO	SUBM. INTERESTATAL	RESPECTO A SU MUNICIPIO	EMIGRANTES DE OTRAS ENTIDADES FEDERATIVAS	INMIGRANTES DE OTRAS ENTIDADES FEDERATIVAS	SUBM. INTERESTATAL	RESPECTO A SU MUNICIPIO
ACAPULCO DE LA SIERRA	540	669	107	ATRACCION	697	767	66	ATRACCION
Baja CALIFORNIA	1467	179	-6050	RECHAZO	8952	228	-5024	RECHAZO
Baja CALIFORNIA T.	1423	25	-954	RECHAZO	751	27	-124	RECHAZO
CAMPESHE	337	54	-283	RECHAZO	391	41	-161	RECHAZO
COAHUILA	15332	783	-7792	RECHAZO	19074	6184	-14310	RECHAZO
COLIMA	269	41	-124	RECHAZO	184	39	-146	RECHAZO
CHIAPAS	266	65	-231	RECHAZO	227	51	-173	RECHAZO
CHIHUAHUA	24952	4090	-22661	RECHAZO	39172	4142	-24850	RECHAZO
DISTRITO FEDERAL	16520	737	-9763	RECHAZO	12265	665	-11520	RECHAZO
GUANAJUATO	945	819	-126	RECHAZO	923	694	-229	RECHAZO
GUERRERO	335	166	-169	RECHAZO	333	113	-216	RECHAZO
Hidalgo	304	114	-190	RECHAZO	308	102	-206	RECHAZO
JALISCO	3178	1826	-1352	RECHAZO	3489	1644	-1845	RECHAZO
MEXICO	3095	495	-2600	RECHAZO	3154	397	-2757	RECHAZO
MICHOCAN	583	467	-116	RECHAZO	569	379	-197	RECHAZO
MORELOS	327	54	-273	RECHAZO	356	45	-311	RECHAZO
NAYARIT	1205	118	-1087	RECHAZO	1092	150	-942	RECHAZO
NUEVO LEON	8867	518	-8349	RECHAZO	9624	509	-9115	RECHAZO
OAXACA	291	206	-85	RECHAZO	266	153	-111	RECHAZO
PUEBLA	506	159	-347	RECHAZO	595	155	-440	RECHAZO
QUERETARO	282	115	-167	RECHAZO	281	82	-199	RECHAZO
QUINTANA ROO	40	11	-29	RECHAZO	27	11	-16	RECHAZO
SAN LUIS POTOSI	480	630	150	ATRACCION	579	572	-7	RECHAZO
SINALOA	16910	1035	-15875	RECHAZO	16675	1101	-15574	RECHAZO
SONORA	4923	193	-4730	RECHAZO	4286	236	-4050	RECHAZO
TABASCO	186	19	-167	RECHAZO	129	22	-107	RECHAZO
TAMULIPAS	4822	492	-4330	RECHAZO	5121	431	-4690	RECHAZO
TLAXCALA	46	35	-11	RECHAZO	64	38	-26	RECHAZO
VERACRUZ	946	299	-647	RECHAZO	590	264	-326	RECHAZO
YUCATAN	51	88	-3	RECHAZO	94	64	-30	RECHAZO
ZACATECAS	3514	6359	5875	ATRACCION	3459	9701	6242	ATRACCION
ESTADOS UNIDOS MEXICANOS	116025	31264	-34741	RECHAZO	124953	31175	-93778	RECHAZO

**MARABO, CENSO DE 1960: NUMERO DE EMIGRANTES, NUMERO DE INMIGRANTES
Y CALIDAD MEXICANITA POR SEXO Y ENTIDAD FEDERATIVA.**

DURANGO CENSO DE 1960 ENTIDAD J	H O M B R E S				M U J E R E S			
	EMIGRANTES DE DUR A J	INMIGRANTES DE J A DUR	S.N.M. INTERESTATAL	DE DUR RESPECTO A J HUBO	EMIGRANTES DE DUR A J	INMIGRANTES DE J A DUR	S.N.M. INTERESTATAL	DE DUR RESPECTO A J HUBO
AGUASCALIENTES	889	1333	444	ATRACCION	122	1217	1095	ATRACCION
BAJA CALIFORNIA	12391	636	-11555	RECHAZO	13969	749	-13219	RECHAZO
BAJA CALIFORNIA SUR	2469	110	-2359	RECHAZO	2135	116	-2020	RECHAZO
CAMPECHE	300	81	-219	RECHAZO	267	45	-222	RECHAZO
COAHUILA	25035	18704	-6331	RECHAZO	30987	17357	-13630	RECHAZO
COLIMA	220	76	-144	RECHAZO	275	82	-193	RECHAZO
CHIAPAS	305	163	-142	RECHAZO	286	149	-137	RECHAZO
CHIHUAHUA	34649	8387	-26262	RECHAZO	41697	7939	-33758	RECHAZO
DISTRITO FEDERAL	8456	2389	-6073	RECHAZO	10787	2044	-8743	RECHAZO
GUANAJUATO	1221	1213	-8	RECHAZO	1463	1027	-376	RECHAZO
GUERRERO	296	299	3	ATRACCION	296	239	-57	RECHAZO
HIDALGO	384	252	-132	RECHAZO	393	203	-190	RECHAZO
JALISCO	4707	2733	-1974	RECHAZO	5421	2306	-3115	RECHAZO
MEXICO	6179	2175	-4004	RECHAZO	6765	1784	-4981	RECHAZO
MICHUACAN	766	679	168	ATRACCION	789	736	-53	RECHAZO
MORELOS	391	126	-265	RECHAZO	427	104	-323	RECHAZO
MOYARIT	1234	437	-797	RECHAZO	1264	338	-926	RECHAZO
NEJOLO LEON	13195	1466	-11729	RECHAZO	14366	1279	-13087	RECHAZO
OHUACA	301	272	-29	RECHAZO	286	212	-74	RECHAZO
PUEBLA	439	404	35	RECHAZO	605	297	-308	RECHAZO
QUERETARO	476	176	-300	RECHAZO	502	163	-339	RECHAZO
QUINTANA ROO	833	28	-805	RECHAZO	779	31	-748	RECHAZO
SAN LUIS POTOSI	745	1247	502	ATRACCION	944	945	1	ATRACCION
SINALOA	21263	2574	-18689	RECHAZO	22336	2449	-19887	RECHAZO
SONORA	6655	649	-5996	RECHAZO	6233	660	-5573	RECHAZO
TABASCO	221	97	-124	RECHAZO	173	84	-89	RECHAZO
TAMAULIPAS	5658	924	-4734	RECHAZO	6838	943	-5895	RECHAZO
TLAXCALA	45	73	24	ATRACCION	75	39	-36	RECHAZO
VERACRUZ	1141	646	-495	RECHAZO	1128	509	-619	RECHAZO
YUCATAN	62	120	58	ATRACCION	97	66	-11	RECHAZO
ZACATECAS	3714	14314	10600	ATRACCION	4076	13583	9507	ATRACCION
ESTADOS UNIDOS MEXICANOS	156676	63134	-93542	RECHAZO	175565	57716	-117850	RECHAZO

MIGRACION NETA INTERCENSAL MASCULINA	
ENTIDAD J	S.N.M. 90 - INMIGRANTE + PROB SOB + EMIGRANTE + PROB SOB = N COMICION
AGUASCALIENTES	444 - 967 * 0.8524072 + 542 * 0.8545227 = 21 ENTRADA
BAJA CALIFORNIA	-11555 - 179 * 0.8512304 + 6467 * 0.8545227 = -4472 SALIDA
BAJA CALIFORNIA SUR	-2359 - 29 * 0.8574270 + 1923 * 0.8545227 = -1510 SALIDA
CAMPECHE	-219 - 54 * 0.8567469 + 337 * 0.8545227 = 23 ENTRADA
COAHUILA	-6331 - 7050 * 0.8509420 + 15032 * 0.8545227 = 516 ENTRADA
COLIMA	-144 - 44 * 0.8504890 + 206 * 0.8545227 = -4 SALIDA
CHIHUAHUA	-142 - 55 * 0.8467124 + 264 * 0.8545227 = 30 ENTRADA
CHIHUAHUA	-28262 - 4070 * 0.8545234 + 26552 * 0.8545227 = -8726 SALIDA
DISTRITO FEDERAL	-6073 - 757 * 0.8533588 + 10520 * 0.8545227 = 2271 ENTRADA
GUANAJUATO	-8 - 519 * 0.8511583 + 945 * 0.8545227 = 102 ENTRADA
GUERRERO	3 - 166 * 0.8494654 + 335 * 0.8545227 = 140 ENTRADA
HIDALGO	-132 - 114 * 0.8427141 + 304 * 0.8545227 = 32 ENTRADA
JALISCO	-1974 - 1826 * 0.8530797 + 3178 * 0.8545227 = -816 SALIDA
MEXICO	-4004 - 495 * 0.8496694 + 3095 * 0.8545227 = -1780 SALIDA
NICHOLAN	108 - 467 * 0.8491797 + 503 * 0.8545227 = 210 ENTRADA
MORELOS	-245 - 54 * 0.8474511 + 327 * 0.8545227 = -51 SALIDA
NAVARIT	-797 - 118 * 0.8530261 + 1255 * 0.8545227 = 132 ENTRADA
QUEVO LEON	-11709 - 518 * 0.8559912 + 6667 * 0.8545227 = -4655 SALIDA
JATACA	-29 - 206 * 0.8500254 + 271 * 0.8545227 = 47 ENTRADA
PUEBLA	-35 - 159 * 0.8414537 + 506 * 0.8545227 = 364 ENTRADA
QUERETANO	-300 - 113 * 0.8534934 + 282 * 0.8545227 = -157 SALIDA
QUERETANO ROO	-805 - 11 * 0.8414466 + 40 * 0.8545227 = -780 SALIDA
SAN LUIS POTOSI	502 - 630 * 0.8497475 + 480 * 0.8545227 = 377 ENTRADA
STHALGA	-10409 - 1035 * 0.8527977 + 16910 * 0.8545227 = -5122 SALIDA
SONORA	-5984 - 193 * 0.8506960 + 4973 * 0.8545227 = -1945 SALIDA
TAMASCO	-124 - 19 * 0.8519732 + 104 * 0.8545227 = 19 ENTRADA
TAMULIPAS	-4744 - 492 * 0.8591765 + 4922 * 0.8545227 = -1044 SALIDA
TLAYCALA	24 - 35 * 0.8503565 + 44 * 0.8545227 = 30 ENTRADA
VERACRUZ	-495 - 298 * 0.8483434 + 948 * 0.8545227 = 62 ENTRADA
YUCATAN	76 - 88 * 0.8559605 + 91 * 0.8545227 = 40 ENTRADA
ZACATECAS	10650 - 9399 * 0.8582502 + 3514 * 0.8545227 = 5345 ENTRADA
ESTADOS UNIDOS MEXICANOS	-93542 - 31284 * 0.8505097 + 116025 * 0.8545227 = -21003 SALIDA

ENTIDAD J	MIGRACION NETA INTERGENSAL FEMEYINA				M	CONDICION		
	B.N.M. 80	- INMIGRANTE	+ PREB 80B	+ EMBRANTE			+ PREB 80E	
AGUASCALIENTES	1095	-	963	+ 0.8622702	+ 697	+ 0.8640517	= 867	ENTRADA
BAJA CALIFORNIA	-13219	-	228	+ 0.8603198	+ 852	+ 0.8640517	= -5680	SALIDA
BAJA CALIFORNIA SUR	-2020	-	27	+ 0.860447	+ 751	+ 0.8640517	= -1394	SALIDA
CAMPECHE	-222	-	48	+ 0.8639984	+ 301	+ 0.8640517	= 4	ENTRADA
COAHUILA	-13330	-	880	+ 0.8600489	+ 1904	+ 0.8640517	= -8071	SALIDA
COLIMA	-193	-	38	+ 0.8607724	+ 184	+ 0.8640517	= -67	SALIDA
CHIAPAS	-137	-	38	+ 0.8645493	+ 228	+ 0.8640517	= -13	ENTRADA
CHENAHUA	-3758	-	442	+ 0.8631444	+ 3012	+ 0.8640517	= -1284	SALIDA
DISTRITO FEDERAL	-8743	-	648	+ 0.8638426	+ 1224	+ 0.8640517	= -1247	ENTRADA
GUANAJUATO	-374	-	494	+ 0.8616556	+ 923	+ 0.8640517	= -176	SALIDA
GUERRERO	-57	-	115	+ 0.8639987	+ 333	+ 0.8640517	= 132	ENTRADA
HIDALGO	-198	-	102	+ 0.8603985	+ 308	+ 0.8640517	= -11	SALIDA
JALISCO	-3115	-	1644	+ 0.8611867	+ 3481	+ 0.8640517	= -1517	SALIDA
MEXICO	-4981	-	397	+ 0.8602667	+ 8494	+ 0.8640517	= -2897	SALIDA
MICHUACAN	-93	-	370	+ 0.8603781	+ 369	+ 0.8640517	= 130	ENTRADA
MORELOS	-323	-	45	+ 0.8639986	+ 356	+ 0.8640517	= -84	SALIDA
MAYAGUIT	-876	-	150	+ 0.8627073	+ 1092	+ 0.8640517	= -62	SALIDA
NUEVO LEON	-13081	-	809	+ 0.8661833	+ 9624	+ 0.8640517	= -3064	SALIDA
OAXACA	-74	-	138	+ 0.8607079	+ 266	+ 0.8640517	= 78	ENTRADA
PUEBLA	-308	-	133	+ 0.8608498	+ 598	+ 0.8640517	= -74	ENTRADA
QUERETARO	-339	-	83	+ 0.8607667	+ 281	+ 0.8640517	= -167	SALIDA
QUINTANA ROO	-708	-	11	+ 0.8644282	+ 27	+ 0.8640517	= -734	SALIDA
SAN LUIS POTOSI	1	-	572	+ 0.867233	+ 579	+ 0.8640517	= 11	ENTRADA
SINALOA	-19807	-	1101	+ 0.8623451	+ 16675	+ 0.8640517	= -6428	SALIDA
SONORA	-5373	-	236	+ 0.8609741	+ 4286	+ 0.8640517	= -2073	SALIDA
TAMASCO	-89	-	22	+ 0.8639982	+ 129	+ 0.8640517	= 4	ENTRADA
TAMAULIPAS	-5895	-	431	+ 0.864327	+ 5121	+ 0.8640517	= -1843	SALIDA
TLAQUECALA	-36	-	38	+ 0.8612693	+ 64	+ 0.8640517	= -13	SALIDA
VERACRUZ	-619	-	264	+ 0.8639988	+ 890	+ 0.8640517	= -77	SALIDA
YUCATAN	-11	-	68	+ 0.8618445	+ 94	+ 0.8640517	= 16	ENTRADA
ZACATECAS	9507	-	9701	+ 0.8635365	+ 3459	+ 0.8640517	= 4295	ENTRADA
ESTADOS UNIDOS MEXICANOS	-117850	-	31195	+ 0.8639984	+ 124993	+ 0.8640517	= -36675	SALIDA

DURANGO

INMIGRANTES (en miles)

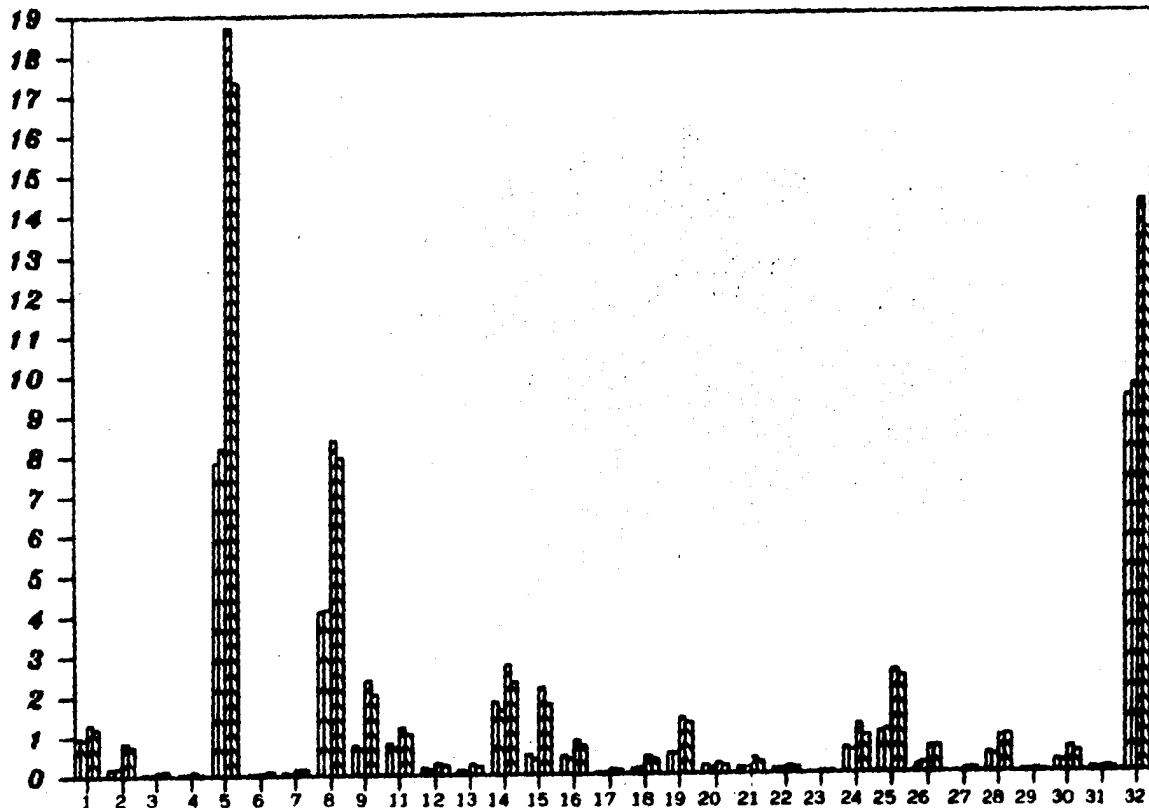

ENTIDAD DE NACIMIENTO

H-70
 M-70
 H-80
 M-80

G U A N A J U A T O

En Guanajuato podemos observar que se presenta un fuerte rechazo de población con respecto al Distrito Federal y al estado de México; - pero, mientras que para el Distrito Federal hubo una migración neta intercensal positiva, esto es, se dió una atraacción de población,- con lo que se redujo tal rechazo, para el estado de México sucedió lo contrario: en el período intercensal hubo una salida de población con lo que aumentó el rechazo en 1980. Otros estados con los que hubo rechazo de población fueron: Baja California, Tamaulipas, Nuevo León y Querétaro; y de donde hubo atraacción fué de Zacatecas y - de Michoacán; para este último esta atraacción en 1970 se dió sólo-- para la población femenina, pues para la masculina hubo un rechazo, aunque de escasa importancia.

Entreambos censos, las mayores corrientes migratorias fueron:

<u>ENTRADA</u>	<u>SALIDA</u>
Distrito Federal	México
Michoacán	Baja California
Jalisco	Querétaro
Zacatecas	Nuevo León
Veracruz	Tamaulipas

QUANAJUATO, CENSO DE 1970: NUMERO DE ENFONANTES, NUMERO DE
 INMIGRANTES Y CALIDAD MATORIA POR SEXO Y ENTIDAD FEDERATIVA.

QUANAJUATO CENSO DE 1970 ENTIDAD J	H O M B R E S			DE GTO	RESPECTO A J HUBO	M U J E R E S			DE GTO
	DE GTO A J	DE J A GTO	INTERESTATAL	RESPECTO A J HUBO		DE GTO A J	DE J A GTO	INTERESTATAL	RESPECTO A J HUBO
AGUASCALIENTES	1319	1607	288	ATRACCION	1483	1643	160	ATRACCION	
BAJA CALIFORNIA	12199	588	-11611	RECHAZO	11233	648	-10585	RECHAZO	
BAJA CALIFORNIA T.	967	39	-928	RECHAZO	758	34	-724	RECHAZO	
CAMPECHE	689	86	-603	RECHAZO	568	76	-492	RECHAZO	
COAHUILA	2577	1317	-1260	RECHAZO	2421	1191	-1230	RECHAZO	
COLIMA	531	139	-392	RECHAZO	441	169	-272	RECHAZO	
CHIAPAS	328	203	-125	RECHAZO	233	833	0	EQUILIBRIO	
CHIHUAHUA	5725	955	-2770	RECHAZO	3585	948	-2617	RECHAZO	
DISTRITO FEDERAL	118734	6801	-112143	RECHAZO	831786	6744	-125042	RECHAZO	
DURANGO	817	947	130	ATRACCION	692	925	233	ATRACCION	
GUERRERO	630	504	-146	RECHAZO	494	312	-180	ATRACCION	
HIDALGO	1090	1153	53	ATRACCION	1282	1199	-83	RECHAZO	
JALISCO	11768	15756	3988	ATRACCION	12640	17235	5195	ATRACCION	
MEXICO	52512	4036	-48476	RECHAZO	50812	8245	-46567	RECHAZO	
MICHOACAN	9392	8996	-396	RECHAZO	9600	10045	1165	ATRACCION	
MORELOS	2483	391	-2092	RECHAZO	2617	649	-2168	RECHAZO	
NAYARIT	1170	244	-926	RECHAZO	596	269	-727	RECHAZO	
NUevo LEON	7412	813	-6599	RECHAZO	7356	760	-6596	RECHAZO	
OAXACA	500	500	0	ATRACCION	496	520	24	ATRACCION	
PUEBLA	1930	1002	-928	RECHAZO	1813	946	-867	RECHAZO	
QUEPETARO	6330	2797	-3533	RECHAZO	7434	3149	-4285	RECHAZO	
QUINTANA ROO	135	13	-120	RECHAZO	87	23	-64	RECHAZO	
SAN LUIS POTOSI	5199	3749	-1450	RECHAZO	5667	3820	-1847	RECHAZO	
SINALOA	4316	367	-3949	RECHAZO	3447	455	-3012	RECHAZO	
SONORA	3602	335	-3267	RECHAZO	2745	357	-2388	RECHAZO	
TABASCO	246	125	-121	RECHAZO	195	137	-58	RECHAZO	
TAMAULIPAS	12855	3248	-9707	RECHAZO	12891	2928	-9963	RECHAZO	
TLAXCALA	181	193	12	ATRACCION	273	151	-122	RECHAZO	
VERACRUZ	3270	1626	-1644	RECHAZO	2996	1697	-1299	RECHAZO	
YUCATAN	134	205	71	ATRACCION	125	150	25	ATRACCION	
ZACATECAS	624	2603	1979	ATRACCION	591	2800	2209	ATRACCION	
ESTADOS UNIDOS MEXICANOS	267393	61199	-206194	RECHAZO	277237	65258	-211979	RECHAZO	

**GUAMAJUATO, CENSO DE 1980: NUMERO DE ENIGRANTES, NUMERO DE
IMIGRANTES Y CALIDAD MIGRATORIA POR SEXO Y ENTIDAD FEDERATIVA.**

GUAMAJUATO CENSO DE 1980 ENTIDAD	H O M B R E S				M U J E R E S			
	EMIGRANTES DE ETO A J	IMIGRANTES DE J A ETO	S.N.M. INTERESTATAL	REPECTO A J HUBO	EMIGRANTES DE ETO A J	IMIGRANTES DE J A ETO	S.N.M. INTERESTATAL	REPECTO A J HUBO
AGUASCALIENTES	2206	2769	569	ATRACCION	2226	2492	264	ATRACCION
BAJA CALIFORNIA	18124	1393	-16731	RECHAZO	17576	1258	-16320	RECHAZO
BAJA CALIFORNIA SUR	2087	115	-1972	RECHAZO	1735	146	-1589	RECHAZO
CAMPECHE	979	158	-821	RECHAZO	838	112	-726	RECHAZO
COAHUILA	3817	2254	-1563	RECHAZO	3573	1977	-1596	RECHAZO
COLIMA	562	319	-243	RECHAZO	794	290	-504	RECHAZO
CHIAPAS	664	525	-139	RECHAZO	440	325	-115	ATRACCION
CHIHUAHUA	4385	1977	-2408	RECHAZO	4520	1877	-2643	RECHAZO
DISTRITO FEDERAL	101065	18785	-82280	RECHAZO	116254	15858	-100396	RECHAZO
DURANGO	1033	1516	483	ATRACCION	1000	1446	446	ATRACCION
GUERRERO	1327	1352	25	ATRACCION	996	1203	207	ATRACCION
HIDALGO	1891	2071	180	ATRACCION	2354	1537	-817	RECHAZO
JALISCO	18519	27214	8695	ATRACCION	19418	24919	5501	ATRACCION
MEXICO	106214	14501	-91713	RECHAZO	95528	12462	-83066	RECHAZO
MICHUACAN	13936	16555	2619	ATRACCION	14566	16632	2066	ATRACCION
MORELOS	2925	935	-1990	RECHAZO	3210	836	-2374	RECHAZO
NAYARIT	1173	589	-584	RECHAZO	1087	606	-481	RECHAZO
NUevo LEON	10289	1577	-8712	RECHAZO	10037	1374	-8663	RECHAZO
OAJACA	632	942	310	ATRACCION	639	759	120	ATRACCION
PUEBLA	2036	2177	141	ATRACCION	2710	1704	-1006	RECHAZO
QUERETARO	11774	5619	-6155	RECHAZO	13116	5360	-7756	RECHAZO
QUINTANA ROO	466	32	-434	RECHAZO	344	27	-317	RECHAZO
SAN LUIS POTOSI	7255	7110	-145	RECHAZO	8279	6328	-1951	RECHAZO
SINALOA	5703	954	-4749	RECHAZO	4605	1016	-3589	RECHAZO
SONORA	5369	677	-4692	RECHAZO	4471	854	-3617	RECHAZO
TABASCO	527	233	-294	RECHAZO	379	251	-124	RECHAZO
TAMULIPAS	17087	6319	-10768	RECHAZO	17359	5154	-12205	RECHAZO
TLAXCALA	241	394	153	ATRACCION	378	308	-70	RECHAZO
VERACRUZ	4467	4488	21	ATRACCION	4053	3521	-532	RECHAZO
YUCATAN	271	317	46	ATRACCION	259	295	36	ATRACCION
ZACATECAS	965	4897	3932	ATRACCION	983	4349	3366	ATRACCION
ESTADOS UNIDOS MEXICANOS	346347	128566	-217781	RECHAZO	353923	115320	-238603	RECHAZO

GUANAJUATO ENTIDAD J	MIGRACION NETA INTERCENSAL MASCULINA						CONVENCION			
	S.N.M. 80 - INMIGRANTE	+ FROB 508	+ EMIGRANTE	+ FROB 508	=	N				
AGUASCALIENTES	569	-	1607	* 0.8524072	+	1319	* 0.8511583	=	322	ENTRADA
BAJA CALIFORNIA	-16731	-	586	* 0.8513364	+	12157	* 0.8511583	=	-6646	SALIDA
BAJA CALIFORNIA SUR	-1972	-	37	* 0.8574270	+	967	* 0.8511583	=	-1182	SALIDA
CANFECHE	-821	-	66	* 0.8567469	+	689	* 0.8511583	=	-366	SALIDA
COAHUILA	-1565	-	1317	* 0.8508410	+	2577	* 0.8511583	=	-490	SALIDA
COLIMA	-663	-	139	* 0.8504390	+	531	* 0.8511583	=	-329	SALIDA
CHIAPAS	-79	-	203	* 0.8467124	+	329	* 0.8511583	=	26	ENTRADA
CHIHUAHUA	-2412	-	955	* 0.8545234	+	3725	* 0.8511583	=	-86	SALIDA
DISTRITO FEDERAL	-82280	-	6591	* 0.8533588	+	118734	* 0.8511583	=	13157	ENTRADA
DURANGO	483	-	947	* 0.8545227	+	817	* 0.8511583	=	369	ENTRADA
GUERRERO	25	-	504	* 0.8494654	+	650	* 0.8511583	=	150	ENTRADA
HIDALGO	180	-	1153	* 0.8427141	+	1099	* 0.8511583	=	143	ENTRADA
JALISCO	8695	-	15756	* 0.8530797	+	11768	* 0.8511583	=	5270	ENTRADA
MEXICO	-91713	-	4036	* 0.8496694	+	52512	* 0.8511583	=	-50446	SALIDA
MICHUACAN	2619	-	8996	* 0.8491797	+	9392	* 0.8511583	=	2974	ENTRADA
MORELOS	-1990	-	391	* 0.8474911	+	2083	* 0.8511583	=	-208	SALIDA
NAYARIT	-564	-	244	* 0.8530261	+	1170	* 0.8511583	=	204	ENTRADA
NUEVO LEON	-8712	-	813	* 0.8559912	+	7412	* 0.8511583	=	-3699	SALIDA
OAXACA	310	-	569	* 0.8380254	+	500	* 0.8511583	=	251	ENTRADA
PUEBLA	141	-	1002	* 0.8414537	+	1930	* 0.8511583	=	600	ENTRADA
QUERETARO	-6155	-	2797	* 0.8536934	+	6330	* 0.8511583	=	-3135	SALIDA
QUINTANA ROO	-434	-	15	* 0.8614466	+	139	* 0.8511583	=	-332	SALIDA
SAN LUIS POTOSI	-143	-	3749	* 0.8497475	+	5199	* 0.8511583	=	1074	ENTRADA
SINALOA	-4749	-	367	* 0.8527977	+	4316	* 0.8511583	=	-1360	SALIDA
SONORA	-4490	-	335	* 0.8596960	+	3602	* 0.8511583	=	-1712	SALIDA
TABASCO	-294	-	123	* 0.8519732	+	246	* 0.8511583	=	-191	SALIDA
TAMPOLIPAS	-16768	-	3248	* 0.8551768	+	12935	* 0.8511583	=	-2519	SALIDA
TLAXCALA	153	-	193	* 0.8505345	+	181	* 0.8511583	=	143	ENTRADA
VERACRUZ	21	-	1626	* 0.8463654	+	3270	* 0.8511583	=	1425	ENTRADA
YUCATAN	48	-	205	* 0.8559689	+	134	* 0.8511583	=	-15	SALIDA
ZACATECAS	3932	-	2603	* 0.8582302	+	624	* 0.8511583	=	2229	ENTRADA
ESTADOS UNIDOS MEXICANOS	-219391	-	61199	* 0.8505099	+	267353	* 0.8511583	=	-43914	ENTRADA

ENTIDAD J	MIGRACION NETA INTERCENSAL FEMENINA				N	CONDICION
	S.N.H. 80	INMIGRANTE	PROB SOB	EMIGRANTE		
AGUASCALIENTES	264	1643	0.8622702	1483	0.8616355	125 ENTRADA
BAJA CALIFORNIA	-16320	646	0.8633196	11233	0.8616558	-7199 SALIDA
BAJA CALIFORNIA SUR	-1593	34	0.863447	758	0.8616558	-949 SALIDA
CAMPECHE	-726	76	0.8639984	848	0.8616558	-502 SALIDA
COAHUILA	-1584	1191	0.8600689	2421	0.8616558	-534 SALIDA
COLIMA	-504	169	0.8597724	641	0.8616353	-209 SALIDA
CHIAPAS	88	233	0.8545193	233	0.8616558	87 ENTRADA
CHIHUAHUA	-2685	148	0.8631444	2848	0.8616558	-829 SALIDA
DISTRITO FEDERAL	-100396	6799	0.8638426	197788	0.8616558	7332 ENTRADA
DURANGO	444	925	0.8646517	692	0.8616558	243 ENTRADA
GUERRERO	209	512	0.859982	494	0.8616558	193 ENTRADA
HIDALGO	-697	1199	0.8505988	1282	0.8616558	-612 SALIDA
JALISCO	5181	17235	0.8619637	12049	0.8616558	619 ENTRADA
MEXICO	-83066	4245	0.8600267	50612	0.8616358	-42934 SALIDA
MICHOACAN	2066	10845	0.8603781	9469	0.8616558	1076 ENTRADA
MORELOS	-2374	449	0.8597956	2617	0.8616558	-595 SALIDA
NAYARIT	-481	269	0.8627075	996	0.8616558	165 ENTRADA
NUEVO LEON	-8663	780	0.8661533	7356	0.8616558	-2983 SALIDA
OAXACA	120	520	0.8470299	496	0.8616558	167 ENTRADA
PUEBLA	-1686	846	0.854898	1613	0.8616558	-233 SALIDA
QUERETARO	-7756	3149	0.8587647	7434	0.8616558	-4033 SALIDA
QUINTANA ROO	-317	23	0.8644282	87	0.8616558	-262 SALIDA
SAN LUIS POTOSI	-1931	3820	0.857233	3467	0.8616558	-342 SALIDA
SINALOA	-3789	855	0.8623431	3467	0.8616558	-1194 SALIDA
SONORA	-3617	357	0.8609741	2745	0.8616558	-1559 SALIDA
TABASCO	-124	137	0.8599182	175	0.8616558	-74 SALIDA
TAMMULIPAS	-12205	2928	0.864327	12851	0.8616558	-3628 SALIDA
TLAXCALA	-70	151	0.8612693	273	0.8616558	35 ENTRADA
VERACRUZ	-532	1697	0.8553958	2996	0.8616558	593 ENTRADA
YUCATAN	8	150	0.851395	125	0.8616558	-14 SALIDA
ZACATECAS	3368	2800	0.845363	591	0.8616558	1508 ENTRADA
ESTADOS UNIDOS MEXICANOS	-238603	63238	0.859918	277237	0.8616558	-55853 SALIDA

GUANAJUATO

INMIGRANTES (en miles)

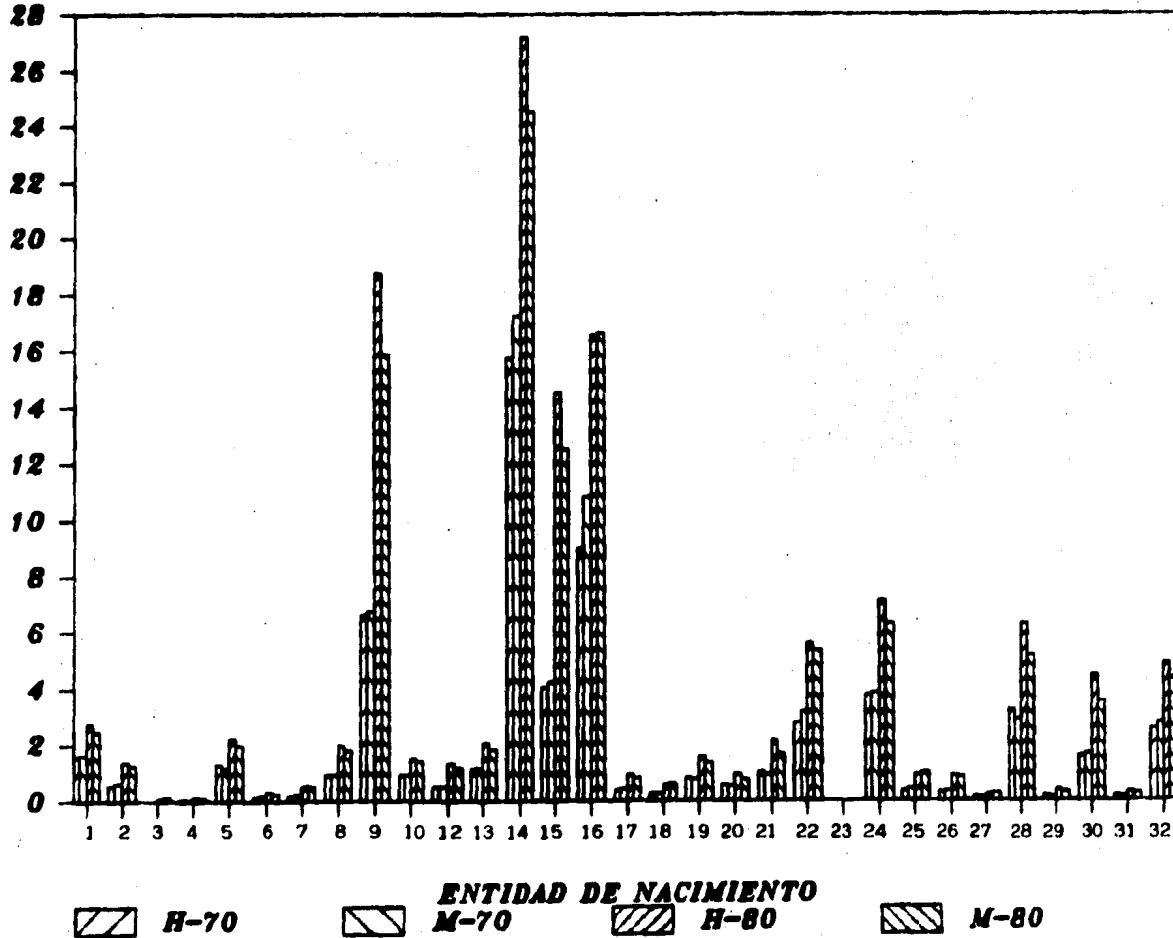

G U E R R E R O

En el estado de Guerrero lo que se puede observar es un rechazo de población, sobre todo femenina, y un aumento de esta tendencia en la década de los setentas. En su mayoría, la población que sale de esta entidad se dirige al estado de México, a Morelos y al Distrito Federal, dándose también un importante movimiento de entrada de población, preponderantemente masculina, proveniente de Oaxaca. Desde un punto de vista geográfico se podría decir que las corrientes migratorias tienen una dirección sur-norte, ó bien, que se dirigen de la costa al altiplano.

En el período intercensal, los movimientos más importantes -que fueron de salida- tuvieron como destino, para cada sexo:

<u>HOMBRES</u>	<u>MUJERES</u>
México	México
Morelos	Morelos
Distrito Federal	Distrito Federal
Baja California	Michoacán
Colima	Jalisco

**GUERRERO, CENSO DE 1970: NUMERO DE EMIGRANTES, NUMERO DE INMIGRANTES
Y CALIDAD MIGRATORIA POR SEXO Y ENTIDAD FEDERATIVA.**

GUERRERO CENSO DE 1970 ENTIDAD	H O M B R E S				DE GRUPO RESPECTO A J U B O S	M U J E R E S			
	DE GRUPO	DE J A G R O	S.N.A.	INTERESTATAL		DE GRUPO	DE J A G R O	S.N.A.	INTERESTATAL
AGUASCALIENTES	98	97	-1	RECHAZO	122	77	-45	RECHAZO	
BAJA CALIFORNIA	1074	120	-974	RECHAZO	1000	124	-876	RECHAZO	
BAJA CALIFORNIA T.	141	19	-122	RECHAZO	82	21	-61	RECHAZO	
CAKPECHE	101	126	25	ATRACCION	102	81	-21	RECHAZO	
COAHUILA	226	201	-19	RECHAZO	225	199	-26	RECHAZO	
COLIMA	414	194	-220	RECHAZO	383	176	-167	RECHAZO	
CHIAPAS	505	252	-253	RECHAZO	419	210	-209	RECHAZO	
CHIHUAHUA	428	263	-145	RECHAZO	358	223	-135	RECHAZO	
DISTRITO FEDERAL	41952	3241	-38711	RECHAZO	50536	2952	-47584	RECHAZO	
DURANGO	166	335	169	ATRACCION	115	333	218	ATRACCION	
GUANAJUATO	503	651	148	ATRACCION	511	495	-16	RECHAZO	
HIDALGO	331	552	221	ATRACCION	403	464	51	ATRACCION	
JALISCO	1425	894	-541	RECHAZO	1428	918	-610	RECHAZO	
MEXICO	13014	4460	-8554	RECHAZO	14278	4322	-9956	RECHAZO	
MICHUACAN	3875	4680	805	ATRACCION	4160	4577	437	ATRACCION	
NORELOS	31579	1930	-29649	RECHAZO	34422	2042	-32380	RECHAZO	
MAYARIT	472	102	-370	RECHAZO	319	100	-219	RECHAZO	
NUEVO LEON	330	217	-113	RECHAZO	356	165	-191	RECHAZO	
OAXACA	1672	4623	2951	ATRACCION	1629	4630	3001	ATRACCION	
PUEBLA	2444	1245	-1199	RECHAZO	3034	1065	-1969	RECHAZO	
QUERETARO	266	161	-105	RECHAZO	254	140	-114	RECHAZO	
QUINTANA ROO	102	29	-73	RECHAZO	109	12	-97	RECHAZO	
SAN LUIS POTOSI	255	305	50	ATRACCION	249	259	10	ATRACCION	
SINALOA	581	170	-411	RECHAZO	406	232	-174	RECHAZO	
SONORA	596	151	-445	RECHAZO	438	128	-310	RECHAZO	
TABASCO	444	73	-371	RECHAZO	383	88	-295	RECHAZO	
TAMULIPAS	688	246	-442	RECHAZO	682	206	-476	RECHAZO	
TLANCALA	114	115	1	ATRACCION	226	76	-150	RECHAZO	
VERACRUZ	4063	1070	-2993	RECHAZO	3597	1093	-2504	RECHAZO	
YUCATAN	66	248	182	ATRACCION	68	191	123	ATRACCION	
ZACATECAS	124	181	57	ATRACCION	101	179	78	ATRACCION	
ESTADOS UNIDOS MEXICANOS	105373	26971	-81162	RECHAZO	120395	25616	-94777	RECHAZO	

**GUERRERO, CENSO DE 1960: NUMERO DE EMIGRANTES, NUMERO DE INMIGRANTES
Y CALIDAD MIGRATORIA POR SEXO Y ENTIDAD FEDERATIVA.**

GUERRERO CENSO DE 1960 ENTIDAD	H O M B R E S				M U J E R E S			
	EMIGRANTES DE GR A J	INMIGRANTES DE J A GR O	S.N.M. INTERESTATAL	DE GR O RESPECTO A J HUBO	EMIGRANTES DE GR A J	INMIGRANTES DE J A GR O	S.N.M. INTERESTATAL	DE GR O RESPECTO A J HUBO
AGUASCALIENTES	160	219	59	ATRACCION	143	133	-10	RECHAZO
BAJA CALIFORNIA	2329	297	-2032	RECHAZO	2270	221	-2049	RECHAZO
BAJA CALIFORNIA SUR	966	70	-898	RECHAZO	754	69	-725	RECHAZO
CAMPECHE	576	209	-327	RECHAZO	533	125	-408	RECHAZO
COAHUILA	546	459	-47	RECHAZO	484	304	-180	RECHAZO
COLIMA	1856	459	-1397	RECHAZO	1304	340	-964	RECHAZO
CHIAPAS	1561	888	-673	RECHAZO	1347	609	-738	RECHAZO
CHINAHUA	729	487	-42	RECHAZO	735	510	-225	RECHAZO
DISTRITO FEDERAL	58201	13144	-45057	RECHAZO	69639	8294	-61385	RECHAZO
DURANGO	255	438	183	ATRACCION	233	300	67	ATRACCION
GUANAJUATO	1089	1964	875	ATRACCION	1188	1610	-158	RECHAZO
HIDALGO	793	1477	684	ATRACCION	1029	878	-151	RECHAZO
JALISCO	3486	2044	-1442	RECHAZO	3480	1452	-2028	RECHAZO
MEXICO	43154	11479	-31675	RECHAZO	44417	8001	-38416	RECHAZO
NICHUACAN	8575	9539	964	ATRACCION	9256	6721	-2575	RECHAZO
MORELOS	47794	6905	-40889	RECHAZO	54123	4749	-49374	RECHAZO
MAYARIT	971	315	-656	RECHAZO	839	207	-632	RECHAZO
NUEVO LEON	777	367	-410	RECHAZO	774	276	-498	RECHAZO
OAXACA	3609	11180	7571	ATRACCION	3586	8175	4609	ATRACCION
PUEBLA	3492	3421	129	ATRACCION	4324	2197	-2127	RECHAZO
QUERETARO	632	405	-227	RECHAZO	707	246	-461	RECHAZO
QUINTANA ROO	1000	80	-520	RECHAZO	891	46	-845	RECHAZO
SAN LUIS POTOSI	480	494	216	ATRACCION	480	458	-22	RECHAZO
SINALOA	1247	682	-565	RECHAZO	923	525	-398	RECHAZO
SONORA	1059	400	-659	RECHAZO	832	235	-597	RECHAZO
TABASCO	630	284	-346	RECHAZO	516	227	-289	RECHAZO
TAMAULIPAS	1081	836	-245	RECHAZO	1245	540	-705	RECHAZO
TLAXCALA	241	348	107	ATRACCION	360	175	-185	RECHAZO
VERACRUZ	5434	3865	-1569	RECHAZO	4974	2423	-2451	RECHAZO
YUCATAN	243	551	308	ATRACCION	232	297	35	ATRACCION
ZACATECAS	202	562	360	ATRACCION	190	337	157	ATRACCION
ESTADOS UNIDOS MEXICANOS	193130	74510	-118620	RECHAZO	213748	50068	-163700	RECHAZO

GUERRERO ENTRADA	MIGRACION NETA INTERCENSAL MASCULINA				CONDICION
	S.N.M. 86 - INMIGRANTE	PROB SOB	EMIGRANTE	PROB SOB	
AGUASCALIENTES	59	-	97	+ 0.8524972	80 ENTRADA
Baja CALIFORNIA	-2032	-	107	+ 0.8513304	1094 -1205 SALIDA
Baja CALIFORNIA SUR	-898	-	17	+ 0.8574270	141 -795 SALIDA
Campeche	-327	-	126	+ 0.8567469	101 -349 SALIDA
Coahuila	-47	-	301	+ 0.8509420	229 -31 SALIDA
Colima	-1397	-	174	+ 0.8504690	414 -1210 SALIDA
Chiapas	-673	-	252	+ 0.8467124	505 -457 SALIDA
Chihuahua	-42	-	283	+ 0.8545234	426 80 ENTRADA
DISTRITO FEDERAL	-45057	-	324	+ 0.8533598	41952 -12166 SALIDA
Guadalupe	183	-	322	+ 0.8548227	166 78 ENTRADA
Guerrero	875	-	651	+ 0.8511583	503 746 ENTRADA
Hidalgo	684	-	552	+ 0.8427161	331 500 ENTRADA
Jalisco	-1442	-	894	+ 0.8530787	1435 -986 SALIDA
MEXICO	-31675	-	4460	+ 0.8496699	13014 -24410 SALIDA
MICHUACAN	964	-	4650	+ 0.8491797	3875 282 ENTRADA
MORELOS	-40889	-	1930	+ 0.8474911	31379 -15699 SALIDA
NAHARIT	-656	-	182	+ 0.8530760	472 -342 SALIDA
NEVO LEON	-410	-	217	+ 0.8559912	330 -315 SALIDA
OAXACA	7571	-	4622	+ 0.8340254	1672 5117 ENTRADA
PUEBLA	129	-	1245	+ 0.8414587	2444 -1157 ENTRADA
QUERETARO	-227	-	181	+ 0.8536934	266 -158 SALIDA
QUINTANA ROO	-920	-	29	+ 0.8614466	102 -858 SALIDA
SAN LUIS POTOSI	216	-	325	+ 0.8497475	255 473 ENTRADA
SINALOA	-565	-	876	+ 0.8527977	531 -216 SALIDA
SONORA	-659	-	151	+ 0.8588940	593 -282 SALIDA
TAMBUCO	-344	-	73	+ 0.8519732	444 -81 SALIDA
TAMPULPA	-248	-	246	+ 0.8551763	666 125 ENTRADA
Tlaxcala	187	-	115	+ 0.8505565	114 106 ENTRADA
VERACRUZ	-1569	-	1071	+ 0.8423654	4063 975 ENTRADA
YUCATAN	308	-	249	+ 0.8559689	66 152 ENTRADA
ZACATECAS	360	-	151	+ 0.8582302	124 310 ENTRADA
ESTADOS UNIDOS MEXICANOS	-116620	-	26971	+ 0.8505099	108073 -49896 SALIDA

GUERRERO ENTIDAD	MIGRACION NETA INTERCENSALE PENININA					CONDICION
	S. N. M. 83 -	INMIGRANTE	+ FICP SOB	+ EMIGRANTE	+ PAIS SOB	
AGUASCALIENTES	-10	77	0.8622702	122	0.858987	28 ENTRADA
BAJA CALIFORNIA	-2049	124	0.8600198	1000	0.858987	-1297 SALIDA
BAJA CALIFORNIA SUR	-725	21	0.865447	82	0.858987	-673 SALIDA
CAMPECHE	-408	81	0.8539984	102	0.855987	-390 SALIDA
COAHUILA	-180	199	0.8600659	228	0.858987	-190 SALIDA
COLIMA	-944	196	0.8597724	383	0.858987	-804 SALIDA
GUAYMAS	-738	210	0.8645408	419	0.858987	-358 SALIDA
CHIHUAHUA	-225	223	0.8631008	330	0.858987	-110 SALIDA
DISTRITO FEDERAL	61398	2982	0.8639488	30000	0.858987	26995 SALIDA
DURANGO	67	337	0.8640517	118	0.858987	-122 SALIDA
SURABUERTO	-158	492	0.8616358	311	0.858987	-166 SALIDA
GUADALAJARA	-131	484	0.8593985	482	0.858987	-151 SALIDA
GUANAJUATO	-2038	818	0.861967	1428	0.858987	-1906 SALIDA
MEXICO	30416	4322	0.8600267	4870	0.858987	29446 SALIDA
MICHUACAN	-2578	8392	0.8603781	8160	0.858987	-2937 SALIDA
MORELOS	-9374	2042	0.8597986	34922	0.858987	21980 SALIDA
MAYABIT	-832	100	0.8627073	319	0.858987	-444 SALIDA
NUEVO LEON	-498	163	0.8601533	356	0.858987	-333 SALIDA
OAXACA	6609	4630	0.8678099	1629	0.858987	2987 ENTRADA
PUEBLA	-2127	1843	0.854090	3034	0.858987	-431 SALIDA
QUERETARO	-461	100	0.8587447	254	0.858987	-363 SALIDA
QUINTANA ROO	-845	12	0.8644282	109	0.858987	-762 SALIDA
SAN LUIS POTOSI	-22	259	0.857233	249	0.858987	-30 SALIDA
SINALOA	-398	232	0.8623481	403	0.858987	-249 SALIDA
SONORA	-599	128	0.8608741	438	0.858987	-333 SALIDA
TABASCO	-289	88	0.8595182	383	0.858987	-36 SALIDA
TAMAULIPAS	-705	286	0.864327	682	0.858987	-297 SALIDA
TLAXCALA	-185	76	0.8512393	226	0.858987	-56 SALIDA
VERACRUZ	-2451	1003	0.8583956	3397	0.858987	-222 SALIDA
YUCATAN	35	191	0.851845	68	0.858987	-67 SALIDA
ZACATECAS	137	179	0.845365	101	0.858987	72 ENTRADA
ESTADOS UNIDOS MEXICANOS	-163700	25618	0.859718	120395	0.858987	-82237 SALIDA

GUERRERO

-96-

INMIGRANTES (en miles)

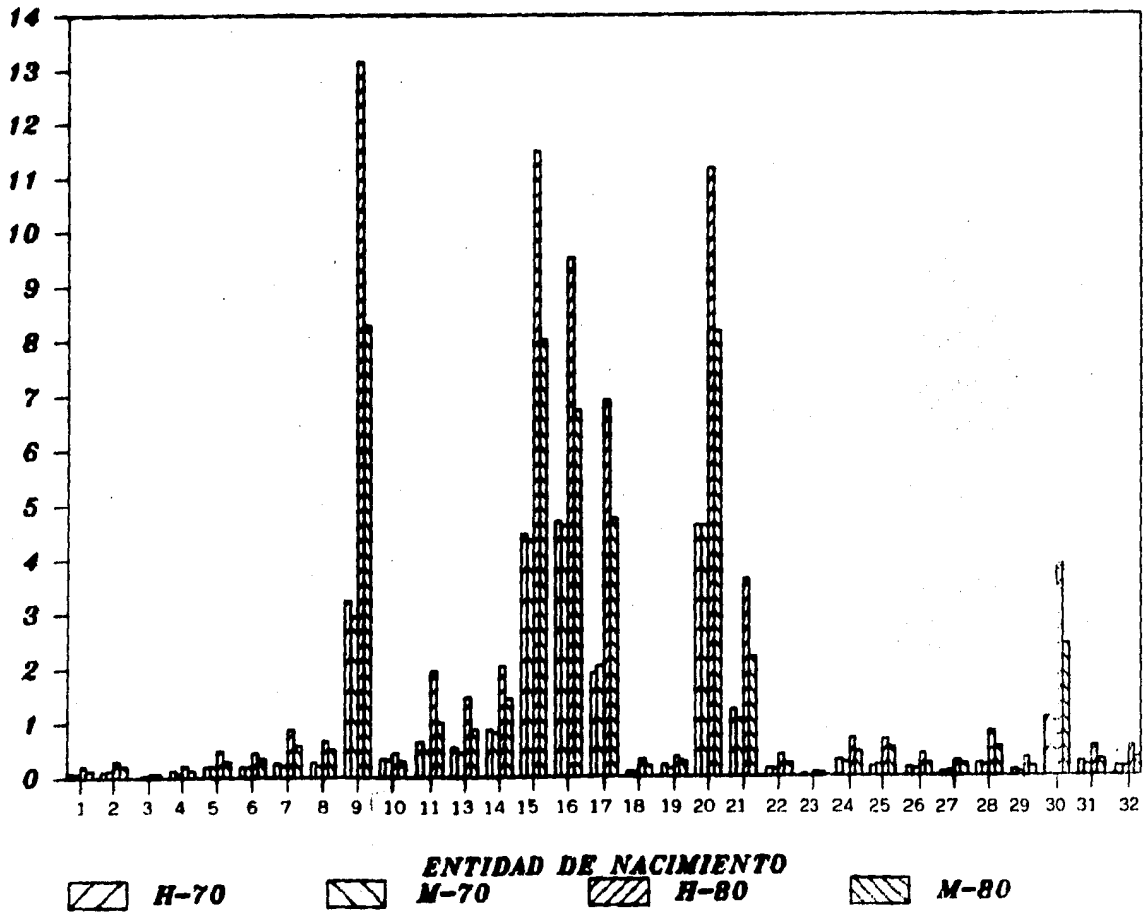

H I D A L G O

Para esta entidad, al igual que en Guerrero, notamos un rechazo de población creciente, aunque no tan rápidamente como en la entidad anterior, siendo también mayor la migración femenina que la masculina; pero en este caso los estados a donde se dirige principalmente esta migración son el Distrito Federal, y el estado de México, - dándose para el estado de Veracruz un rechazo decreciente, puesto que presenta una migración neta intercensal positiva, esto es, de entrada de población. Podemos notar que el intercambio de población se dá básicamente con las entidades cercanas, siendo insignificante el movimiento migratorio en relación con los estados más - alejados

Intercensalmente, predominan las corrientes de salida, y de entre éstas:

<u>HOMBRES</u>	<u>MUJERES</u>
México	México
Distrito Federal	Distrito Federal
Nuevo León	Tamaulipas
Jalisco	Baja California
Baja California	Nuevo León

**HIDALGO, CENSO DE 1970: NUMERO DE EMIGRANTES, NUMERO DE INMIGRANTES
Y CALIDAD MIGRATORIA POR SEXO Y ENTIDAD FEDERATIVA**

HIDALGO CENSO DE 1970 ENTIDAD J	H O M B R E S				M U J E R E S			
	EMIGRANTES DE HGO A J	INMIGRANTES DE J A HGO	S.N.M. INTERESTATAL	DE HGO RESPECTO A J HGO	EMIGRANTES DE HGO A J	INMIGRANTES DE J A HGO	S.N.M. INTERESTATAL	DE HGO RESPECTO A J HGO
AGUASCALIENTES	139	156	18	ATRACCION	167	135	-36	RECHAZO
BAGA CALIFORNIA	756	57	-761	RECHAZO	543	57	-596	RECHAZO
BAGA CALIFORNIA T.	67	5	-62	RECHAZO	50	8	-42	RECHAZO
CAMPECHE	35	47	-19	RECHAZO	50	36	-14	RECHAZO
COAHUILA	276	208	-62	RECHAZO	264	203	-61	RECHAZO
COLIMA	95	35	-60	RECHAZO	70	42	-28	RECHAZO
CHIAPAS	192	121	-71	RECHAZO	137	137	0	EQUILIBRIO
CHIHUAHUA	338	170	-168	RECHAZO	282	180	-102	RECHAZO
DISTRITO FEDERAL	81821	4594	-77227	RECHAZO	116648	4897	-111751	RECHAZO
DURANGO	114	395	191	ATRACCION	102	308	206	ATRACCION
GUANAJUATO	1150	1100	-50	RECHAZO	1196	1284	38	ATRACCION
GUERRERO	552	332	-220	RECHAZO	453	404	-49	RECHAZO
JALISCO	1184	742	-422	RECHAZO	1352	883	-469	RECHAZO
MEXICO	32947	4437	-28510	RECHAZO	34023	5038	-30985	RECHAZO
MICHUACAN	448	891	353	ATRACCION	305	862	357	ATRACCION
MORELOS	1659	222	-1437	RECHAZO	1683	272	-1411	RECHAZO
MAYAGIT	118	59	-59	RECHAZO	89	81	-8	RECHAZO
NUOVA LEON	650	128	-522	RECHAZO	734	165	-569	RECHAZO
OAXACA	395	454	59	ATRACCION	355	517	162	ATRACCION
PUEBLA	4581	3212	-1369	RECHAZO	5188	3643	-1545	RECHAZO
QUERETARO	1252	1275	24	ATRACCION	1199	1534	336	ATRACCION
QUINTANA ROO	56	17	-39	RECHAZO	23	13	-10	RECHAZO
SAN LUIS POTOSI	3094	740	-2354	RECHAZO	3259	893	-2366	RECHAZO
SINALOA	268	100	-168	RECHAZO	229	126	-103	RECHAZO
SONORA	339	79	-260	RECHAZO	212	61	-151	RECHAZO
TABASCO	162	54	-108	RECHAZO	120	76	-44	RECHAZO
TAMAULIPAS	1952	276	-1676	RECHAZO	2061	277	-1694	RECHAZO
TLAXCALA	1125	1543	418	ATRACCION	1416	1388	-28	RECHAZO
VERACRUZ	12262	1894	-10368	RECHAZO	11259	2551	-8688	RECHAZO
YUCATAN	42	86	44	ATRACCION	40	104	64	ATRACCION
ZACATECAS	87	243	156	ATRACCION	91	276	185	ATRACCION
ESTADOS UNIDOS MEXICANOS	148182	23913	-124669	RECHAZO	185895	26193	-159702	RECHAZO

MIGRACION, CENSO DE 1960: NUMERO DE EMIGRANTES, NUMERO DE INMIGRANTES
Y CALIDAD MIGRATORIA POR SEXO Y ENTIDAD FEDERATIVA

ESTADO	EMIGRANTES			DE CALIDAD	INMIGRANTES			DE CALIDAD
	DE HO A	DE HO A	DE HO A		DE HO A	DE HO A	DE HO A	
	DE HO A	DE HO A	DE HO A	DE HO A	DE HO A	DE HO A	DE HO A	DE HO A
AGUASCALIENTES	181	275	100	ATRACCION	174	239	30	ATRACCION
Baja CALIFORNIA	1087	141	-945	RECHAZO	1010	110	-900	RECHAZO
Baja CALIFORNIA SUR	181	21	-179	RECHAZO	140	37	-111	RECHAZO
CAMPECHE	147	86	-61	RECHAZO	123	89	-34	RECHAZO
COAHUILA	491	474	-17	RECHAZO	508	414	-94	RECHAZO
COLIMA	293	21	-199	RECHAZO	189	89	-112	RECHAZO
CHIHUAHUA	824	458	19	ATRACCION	318	455	139	ATRACCION
CHIHUAHUA	402	-88	26	ATRACCION	359	409	20	ATRACCION
DISTRITO FEDERAL	85149	15035	-69714	RECHAZO	119928	10034	-106924	RECHAZO
DURANGO	215	471	257	ATRACCION	198	395	197	ATRACCION
GUANAJUATO	1658	1322	354	ATRACCION	1802	2367	565	ATRACCION
GUERRERO	998	974	-24	RECHAZO	865	1034	162	ATRACCION
JALISCO	2102	1374	-728	RECHAZO	2203	1364	-839	RECHAZO
MEXICO	77765	14512	-63257	RECHAZO	86322	12641	-73681	RECHAZO
MICHOCAN	1029	1702	673	ATRACCION	1052	1691	609	ATRACCION
MORELOS	2201	900	-1301	RECHAZO	2345	922	-1423	RECHAZO
NAVARRIT	164	117	-47	RECHAZO	131	109	-22	RECHAZO
NUEVO LEON	1114	254	-860	RECHAZO	1137	256	-881	RECHAZO
OAXACA	613	1067	454	ATRACCION	604	1106	502	ATRACCION
PUEBLA	6080	7323	1243	ATRACCION	7048	6729	-319	RECHAZO
QUERETARO	2259	2121	-129	RECHAZO	2314	2254	-60	RECHAZO
QUINTANA ROO	254	41	-213	RECHAZO	169	38	-150	RECHAZO
SAN LUIS POTOSI	3615	2134	-1481	RECHAZO	3850	2033	-1817	RECHAZO
SINALOA	421	246	-173	RECHAZO	306	220	-86	RECHAZO
SONORA	521	230	-291	RECHAZO	366	208	-158	RECHAZO
TAMASCO	513	167	-326	RECHAZO	351	205	-142	RECHAZO
TAMAULIPAS	2993	1497	-1501	RECHAZO	3167	1563	-1964	RECHAZO
TLAXCALA	1769	3646	1877	ATRACCION	2312	2713	401	ATRACCION
VERACRUZ	14612	7815	-6757	RECHAZO	15698	7392	-8306	RECHAZO
YUCATAN	123	156	36	ATRACCION	150	147	-11	RECHAZO
ZACATECAS	135	532	397	ATRACCION	164	524	360	ATRACCION
ESTADOS UNIDOS MEXICANOS	209517	66665	-142848	RECHAZO	250200	61322	-192558	RECHAZO

MIGRACION ENTIDAD J	MIGRACION NETA INTERCENSAL MASCULINA				CONDICION
	S.N.M. 80 - INMIGRANTE	* PROB SOB	* ENMIANTE	* PROB SOB = M	
AGUASCALIENTES	113	- 156	+ 0.8524072	+ 130	+ 0.8427141 = 76 ENTRADA
BAJA CALIFORNIA	-943	- 97	+ 0.8513304	+ 758	+ 0.8427141 = -353 SALIDA
BAJA CALIFORNIA SUR	-139	- 5	+ 0.8574270	+ 67	+ 0.8427141 = -87 SALIDA
CAMPECHE	-61	- 47	+ 0.8547467	+ 66	+ 0.8427141 = -66 SALIDA
COAHUILA	-17	- 209	+ 0.8504420	+ 270	+ 0.8427141 = 34 ENTRADA
COLIMA	-100	- 35	+ 0.8504890	+ 95	+ 0.8427141 = -100 SALIDA
CHILAPAS	14	- 121	+ 0.8447124	+ 102	+ 0.8427141 = 73 ENTRADA
CHIMIHUA	28	- 170	+ 0.8349234	+ 330	+ 0.8427141 = 14 SALIDA
DISTRITO FEDERAL	-6914	- 6994	+ 0.8533580	+ 81021	+ 0.8427141 = -6913 SALIDA
DURANGO	297	- 305	+ 0.8545227	+ 114	+ 0.8427141 = 92 ENTRADA
GUANAJUATO	694	- 1108	+ 0.8511583	+ 1150	+ 0.8427141 = -407 ENTRADA
GUERRERO	-24	- 332	+ 0.8494654	+ 332	+ 0.8427141 = 139 ENTRADA
JALISCO	-728	- 762	+ 0.8530767	+ 1104	+ 0.8427141 = -380 SALIDA
MEXICO	-43257	- 4437	+ 0.8496694	+ 32947	+ 0.8427141 = -39262 SALIDA
MICHOCAN	673	- 801	+ 0.8491797	+ 440	+ 0.8427141 = -370 ENTRADA
MOROS	-1301	- 223	+ 0.8474911	+ 1499	+ 0.8427141 = -91 SALIDA
MAYAGIT	-47	- 59	+ 0.8530261	+ 118	+ 0.8427141 = 2 ENTRADA
MUÑO LEON	440	- 128	+ 0.8539912	+ 650	+ 0.8427141 = -422 SALIDA
QUANAO	464	- 454	+ 0.8580254	+ 398	+ 0.8427141 = 466 ENTRADA
PUEBLA	1843	- 3212	+ 0.8416557	+ 6501	+ 0.8427141 = 2401 ENTRADA
QUERETARO	-129	- 1276	+ 0.8534934	+ 1292	+ 0.8427141 = -163 SALIDA
QUINTANA ROO	-213	- 17	+ 0.8614466	+ 96	+ 0.8427141 = -160 SALIDA
SAN LUIS POTOSI	-1401	- 740	+ 0.8497475	+ 3094	+ 0.8427141 = 493 ENTRADA
SINALOA	-173	- 100	+ 0.8527977	+ 268	+ 0.8427141 = -32 SALIDA
SONORA	-291	- 29	+ 0.8500960	+ 339	+ 0.8427141 = -73 SALIDA
TABASCO	-326	- 54	+ 0.8517732	+ 162	+ 0.8427141 = -233 SALIDA
TAMAULIPAS	-1501	- 276	+ 0.8551765	+ 1952	+ 0.8427141 = 92 SALIDA
TLATECALA	1077	- 1543	+ 0.8505865	+ 1125	+ 0.8427141 = 1513 ENTRADA
VERACRUZ	-6797	- 1994	+ 0.8433654	+ 12262	+ 0.8427141 = 1930 ENTRADA
YUCATAN	34	- 84	+ 0.8559489	+ 42	+ 0.8427141 = -2 SALIDA
ZACATECAS	397	- 243	+ 0.8582502	+ 87	+ 0.8427141 = 261 ENTRADA
ESTADOS UNIDOS MEXICANOS	-142646	- 23513	+ 0.8505099	+ 140182	+ 0.8427141 = -37951 SALIDA

ENTIDAD	MIGRACION NETA INTERCENSAL FEMENINA				N	CONDICION
	S.N.M. 60 - INMIGRANTE	* FROM SOB	+ EMIGRANTE	* FROM SOB =		
AGUASCALIENTES	35	-	135 + 0.8627702	+ 162	+ 0.8505985 =	27 ENTRADA
BAJA CALIFORNIA	-900	-	57 + 0.8603178	+ 64	+ 0.8505985 =	-400 SALIDA
BAJA CALIFORNIA SUR	-111	-	5 + 0.865447	+ 50	+ 0.8505985 =	-75 SALIDA
CAMPECHE	-34	-	28 + 0.8631964	+ 50	+ 0.8505985 =	-21 SALIDA
COAHUILA	-94	-	263 + 0.8600259	+ 264	+ 0.8505985 =	-44 SALIDA
COLIMA	-112	-	42 + 0.8597724	+ 70	+ 0.8505985 =	-89 SALIDA
CHIAPAS	139	-	137 + 0.8545493	+ 137	+ 0.8505985 =	136 ENTRADA
CHIHUAHUA	20	-	180 + 0.8631444	+ 282	+ 0.8505985 =	105 ENTRADA
DISTRITO FEDERAL	-106924	-	4657 + 0.8638426	+ 116448	+ 0.8505985 =	-11726 SALIDA
DURANGO	197	-	308 + 0.8640517	+ 102	+ 0.8505985 =	18 ENTRADA
GUANAJUATO	565	-	1284 + 0.8616558	+ 1196	+ 0.8505985 =	476 ENTRADA
GUERRERO	168	-	404 + 0.8585987	+ 453	+ 0.8505985 =	206 ENTRADA
JALISCO	-839	-	883 + 0.861967	+ 1352	+ 0.8505985 =	-450 SALIDA
MEXICO	-73181	-	5038 + 0.8600267	+ 36023	+ 0.8505985 =	-46873 SALIDA
NICHUACAN	609	-	862 + 0.8603781	+ 365	+ 0.8505985 =	297 ENTRADA
ORELOA	-1423	-	272 + 0.8597956	+ 1683	+ 0.8505985 =	-225 SALIDA
QUERETARO	-22	-	61 + 0.8627073	+ 89	+ 0.8505985 =	1 ENTRADA
QUEZARAO	-881	-	169 + 0.8641333	+ 734	+ 0.8505985 =	-400 SALIDA
QUINTANA ROO	502	-	517 + 0.8470299	+ 355	+ 0.8505985 =	366 ENTRADA
SAN LUIS POTOSI	-319	-	3643 + 0.864896	+ 5188	+ 0.8505985 =	980 ENTRADA
SINALOA	-60	-	1534 + 0.8587647	+ 1198	+ 0.8505985 =	-358 SALIDA
SONORA	-150	-	13 + 0.8644282	+ 23	+ 0.8505985 =	-142 SALIDA
TABASCO	-1817	-	893 + 0.857233	+ 3259	+ 0.8505985 =	190 ENTRADA
TAMAULIPAS	-86	-	126 + 0.8623451	+ 229	+ 0.8505985 =	0 EQUILIBRIO
TLAXCALA	-138	-	61 + 0.8608701	+ 212	+ 0.8505985 =	-30 SALIDA
VERACRUZ	-142	-	76 + 0.8599182	+ 120	+ 0.8505985 =	-105 SALIDA
YUCATAN	-1984	-	277 + 0.864327	+ 2681	+ 0.8505985 =	493 SALIDA
ZACATECAS	401	-	1388 + 0.8612693	+ 1418	+ 0.8505985 =	610 ENTRADA
VERACRUZ	-6306	-	2551 + 0.8583980	+ 11230	+ 0.8505985 =	1044 ENTRADA
YUCATAN	-11	-	104 + 0.851845	+ 40	+ 0.8505985 =	-66 SALIDA
ZACATECAS	360	-	279 + 0.845365	+ 91	+ 0.8505985 =	202 ENTRADA
ESTADOS UNIDOS MEXICANOS	-192558	-	26197 + 0.859918	+ 125095	+ 0.8505985 =	-56951 SALIDA

HIDALGO

-102-

INMIGRANTES (en miles)

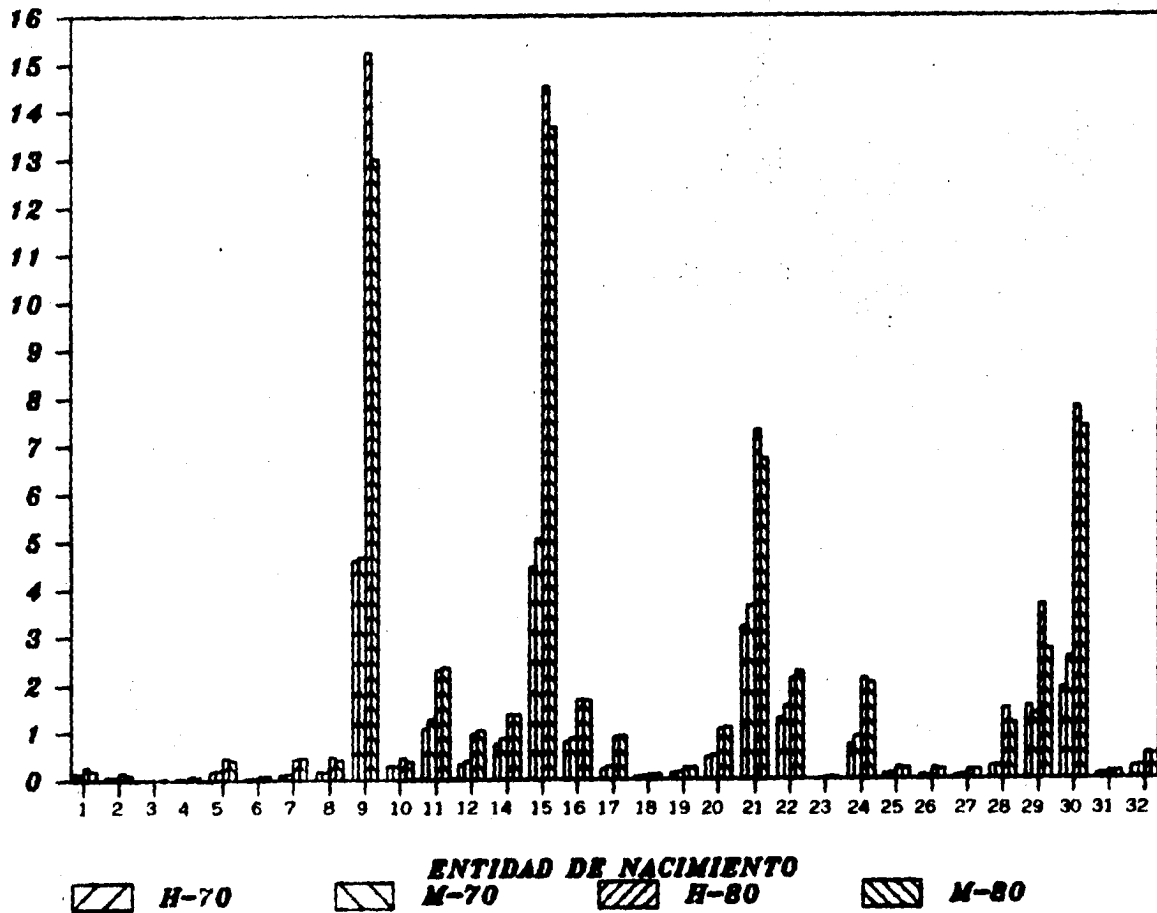

J A L I S C O

Para el estado de Jalisco se dió, en el período intercensal, una drástica reducción del rechazo de población que se presentaba, sobre todo para los hombres, con quienes casi se llega al equilibrio esto es, la migración neta intercensal masculina casi alcanzó al saldo neto migratorio, también masculino, del censo de 1970, cuya magnitud no difería mucho del femenino, pero esta situación cambia en 1980, cuando la migración femenina resulta ser más de 13 veces la masculina.

En cuanto a los saldos netos migratorios, las entidades con las que se presentó un mayor rechazo fueron Baja California, Colima, el Distrito Federal y el estado de México, y únicamente se dió una atracción con el estado de Zacatecas; por lo que se refiere a la migración neta intercensal, los movimientos de entrada más importantes son los provenientes del Distrito Federal, Michoacán, Nayarit y Zacatecas, y los de salida son en dirección de Baja California y el estado de México. Ordenando; para cada sexo, las mayores entradas intercensales de población se obtiene el cuadro siguiente

<u>HOMBRES</u>	<u>MUJERES</u>
Distrito Federal	Zacatecas
Michoacán	Michoacán
Zacatecas	Distrito Federal
Nayarit	Nayarit
Sinaloa	Sinaloa

JALISCO, CENSO DE 1970: NUMERO DE EMIGRANTES, NUMERO DE INMIGRANTES
Y CALIDAD MIGRATORIA POR SEXO Y ENTIDAD FEDERATIVA.

JALISCO CENSO DE 1970 ENTIDAD J	H O M B R E S				M U J E R E S			
	EMIGRANTES	INMIGRANTES	S.N.M.	RESPECTO	EMIGRANTES	INMIGRANTES	S.N.M.	RESPECTO
	DE JAL A J	DE J A JAL	INTERESTATAL	A J HUBO	DE JAL A J	DE J A JAL	INTERESTATAL	A J HUBO
AGUASCALIENTES	8769	6829	-1940	RECHAZO	5889	6728	-3161	RECHAZO
BAJA CALIFORNIA	40002	3932	-36070	RECHAZO	41021	3777	-37244	RECHAZO
BAJA CALIFORNIA T.	1336	195	-1141	RECHAZO	1053	191	-862	RECHAZO
CAMPECHE	228	185	-43	RECHAZO	195	170	-25	RECHAZO
COAHUILA	3208	2994	-214	RECHAZO	3566	3035	-613	RECHAZO
COLIMA	18692	6173	-12519	RECHAZO	19067	7029	-12038	RECHAZO
CHIAPAS	356	465	109	ATRACCION	282	491	209	ATRACCION
CHIHUAHUA	4839	2399	-2440	RECHAZO	4753	2398	-2355	RECHAZO
DISTRITO FEDERAL	59305	13301	-45924	RECHAZO	70448	12751	-57697	RECHAZO
DURANGO	1822	3181	1359	ATRACCION	1640	3491	1851	ATRACCION
GUANAJUATO	15717	11780	-3937	RECHAZO	17192	12042	-5144	RECHAZO
GUERRERO	893	1436	543	ATRACCION	817	1427	612	ATRACCION
HIDALGO	761	1185	424	ATRACCION	682	1353	671	ATRACCION
MEXICO	10357	4696	-13661	RECHAZO	18323	4926	-13897	RECHAZO
MICHUACAN	11372	31538	20206	ATRACCION	11804	35822	23218	ATRACCION
MORELOS	1800	707	-1093	RECHAZO	1626	498	-928	RECHAZO
NAVARIT	22435	10765	-11670	RECHAZO	21419	12441	-8977	RECHAZO
NUEVO LEON	5058	1958	-3100	RECHAZO	5291	1933	-3358	RECHAZO
OAXACA	676	1221	545	ATRACCION	617	1160	543	ATRACCION
PUEBLA	1485	1988	503	ATRACCION	1789	1899	110	ATRACCION
QUERETARO	785	926	141	ATRACCION	861	953	92	ATRACCION
QUINTANA ROO	127	74	-53	RECHAZO	92	100	8	ATRACCION
SAN LUIS POTOSI	2152	4467	2335	ATRACCION	2465	4561	2096	ATRACCION
SINALOA	8152	5713	-2439	RECHAZO	6776	6704	-72	RECHAZO
SONORA	10150	3363	-6787	RECHAZO	8552	3586	-4966	RECHAZO
TABASCO	456	265	-191	RECHAZO	365	262	-103	RECHAZO
TAMAULIPAS	7139	2397	-4742	RECHAZO	7585	2402	-5183	RECHAZO
TLAXCALA	140	346	206	ATRACCION	184	317	135	ATRACCION
VERACRUZ	3315	2849	-466	RECHAZO	3192	2955	-237	RECHAZO
YUCATAN	143	609	465	ATRACCION	162	344	382	ATRACCION
ZACATECAS	5950	33447	29457	ATRACCION	6527	37287	30760	ATRACCION
ESTADOS UNIDOS MEXICANOS	255300	163463	-91837	RECHAZO	268464	172051	-96413	RECHAZO

JALISCO, CENSO DE 1960: NUMERO DE EMIGRANTES, NUMERO DE INMIGRANTES
Y CALIDAD MIGRATORIA POR SEXO Y ENTIDAD FEDERATIVA.

JALISCO CENSO DE 1960 ENTIDAD F	MIGRANTES			DE CAL A J MUCO	MIGRANTES			DE CAL A J MUCO
	EMIGRANTES DE CAL A J	INMIGRANTES DE CAL A J	S.N.M. INTERESTATAL		EMIGRANTES DE CAL A J	INMIGRANTES DE CAL A J	S.N.M. INTERESTATAL	
ACAPULCO	16910	10670	-6242	RECHAZO	12917	9897	-3020	RECHAZO
Baja CALIFORNIA	50029	6537	-47492	RECHAZO	55401	8238	-47163	RECHAZO
Baja CALIFORNIA SUR	3025	540	-2372	RECHAZO	2620	502	-2118	RECHAZO
CAMPECHE	427	319	-108	RECHAZO	357	275	-82	RECHAZO
COAHUILA	4668	4361	793	ATRACCION	4651	4287	-364	RECHAZO
COLIMA	20393	12067	-8326	RECHAZO	21091	12984	-8107	RECHAZO
CHITAPAE	625	1245	622	ATRACCION	576	1122	446	ATRACCION
CHIHUAHUA	5655	4299	-1357	RECHAZO	6026	4521	-1505	RECHAZO
DISTRITO FEDERAL	48052	30926	-17026	RECHAZO	61785	29120	-32665	RECHAZO
DURANGO	2328	5351	3023	ATRACCION	2245	5613	3366	ATRACCION
GUAMAJUATO	21916	21054	-862	RECHAZO	23797	20177	-3620	RECHAZO
GUERRERO	1381	3563	2182	ATRACCION	1431	3664	2173	ATRACCION
HIDALGO	1119	2390	1271	ATRACCION	1357	2281	924	ATRACCION
MEXICO	33584	14711	-18873	RECHAZO	37289	13225	-24064	RECHAZO
NICHUACAN	16213	54361	38148	ATRACCION	18212	57405	39193	ATRACCION
MORELOS	1795	1595	-203	RECHAZO	2130	1405	-725	RECHAZO
NAYARIT	22369	20186	-2183	RECHAZO	22771	22553	-218	RECHAZO
NUEVO LEON	6957	3449	-3508	RECHAZO	7361	3179	-4182	RECHAZO
OAXACA	547	2278	1331	ATRACCION	986	1780	994	ATRACCION
PUEBLA	2086	3972	1886	ATRACCION	2494	3483	989	ATRACCION
QUERETARO	1739	1591	-146	RECHAZO	1750	1511	-279	RECHAZO
QUINTANA ROO	509	106	-443	RECHAZO	454	114	-340	RECHAZO
SAN LUIS POTOSI	3572	6351	4479	ATRACCION	4100	7575	3475	ATRACCION
SINALOA	10766	12042	1276	ATRACCION	9545	13736	4191	ATRACCION
SONORA	13196	7186	-6012	RECHAZO	11985	7378	-4607	RECHAZO
TABASCO	832	549	-283	RECHAZO	683	620	-63	RECHAZO
TAMAULIPAS	8058	4307	-3751	RECHAZO	9148	4329	-4819	RECHAZO
TLAXCALA	211	694	483	ATRACCION	287	538	251	ATRACCION
VERACRUZ	4836	6858	2022	ATRACCION	5048	6087	1039	ATRACCION
YUCATAN	402	666	464	ATRACCION	430	722	292	ATRACCION
ZACATECAS	7290	53526	46236	ATRACCION	6471	54217	45726	ATRACCION
ESTADOS UNIDOS MEXICANOS	307442	304756	-2686	RECHAZO	332241	302588	-35653	RECHAZO

ENTIDAD J	MIGRACION NETA INTERCENSAL MASCULINA					CONDICION		
	S.N.M. 80	- INMIGRANTE	+ PROB SOB	+ EMIGRANTE	+ PROB SOB		= M	
AGUASCALIENTES	-247	-	6829	+ 0.8524072	+ 8769	+ 0.8530797	= 1417	ENTRADA
BAJA CALIFORNIA	-43452	-	3932	+ 0.8513334	+ 40062	+ 0.8530797	= -12715	SALIDA
BAJA CALIFORNIA SUR	-2372	-	195	+ 0.8574270	+ 1336	+ 0.8530797	= -1359	SALIDA
CAMPECHE	-110	-	185	+ 0.8567467	+ 228	+ 0.8530797	= -82	SALIDA
COAHUILA	793	-	2994	+ 0.8506450	+ 3208	+ 0.8530797	= 992	ENTRADA
COLIMA	-8236	-	6173	+ 0.8504650	+ 18692	+ 0.8530797	= 2460	ENTRADA
CHIAPAS	422	-	465	+ 0.8467124	+ 356	+ 0.8530797	= 332	ENTRADA
CHIHUAHUA	-1359	-	2399	+ 0.8548234	+ 4839	+ 0.8530797	= 719	ENTRADA
DISTRITO FEDERAL	-15036	-	13381	+ 0.8533580	+ 99305	+ 0.8530797	= 24137	ENTRADA
DURANGO	3023	-	3181	+ 0.8545227	+ 1822	+ 0.8530797	= 1859	ENTRADA
GUANAJUATO	-862	-	11780	+ 0.8511563	+ 15717	+ 0.8530797	= 2519	ENTRADA
GUERRERO	2582	-	1436	+ 0.8494654	+ 893	+ 0.8530797	= 2124	ENTRADA
HIDALGO	1271	-	1185	+ 0.8427141	+ 761	+ 0.8530797	= 922	ENTRADA
MEXICO	-18873	-	4494	+ 0.8496694	+ 18387	+ 0.8530797	= -7203	SALIDA
MICHOCAN	38148	-	31338	+ 0.8491797	+ 11332	+ 0.8530797	= 21804	ENTRADA
MORELOS	-203	-	707	+ 0.8474911	+ 1500	+ 0.8530797	= 477	ENTRADA
MAYAGUEZ	-2183	-	10763	+ 0.8530261	+ 22433	+ 0.8530797	= 7773	ENTRADA
QUEVO LEON	-3508	-	1956	+ 0.8539912	+ 5058	+ 0.8530797	= 849	SALIDA
QUANAUQUET	1331	-	1221	+ 0.8390254	+ 676	+ 0.8530797	= 684	ENTRADA
QUEPETAZ	1886	-	1980	+ 0.8410537	+ 1485	+ 0.8530797	= 1480	ENTRADA
QUERETARO	-148	-	926	+ 0.8536936	+ 785	+ 0.8530797	= 249	SALIDA
QUINTANA ROO	-843	-	74	+ 0.8610466	+ 127	+ 0.8530797	= 398	SALIDA
SAN LUIS POTOSI	4479	-	4467	+ 0.8497675	+ 2132	+ 0.8530797	= 2502	ENTRADA
SINALOA	1276	-	5713	+ 0.8527977	+ 8452	+ 0.8530797	= 3358	ENTRADA
SONORA	-6812	-	3363	+ 0.8500960	+ 10190	+ 0.8530797	= 2482	SALIDA
TAMBUKO	-283	-	265	+ 0.8519232	+ 454	+ 0.8530797	= 120	SALIDA
TAMAULIPAS	-3731	-	2397	+ 0.8551765	+ 7139	+ 0.8530797	= 309	ENTRADA
TLANCALA	483	-	346	+ 0.8503665	+ 140	+ 0.8530797	= 508	ENTRADA
VERACRUZ	2022	-	2849	+ 0.8483634	+ 3315	+ 0.8530797	= 2433	ENTRADA
YUCATAN	464	-	680	+ 0.8594689	+ 143	+ 0.8530797	= 66	ENTRADA
ZACATECAS	46236	-	35447	+ 0.8582502	+ 5990	+ 0.8530797	= 20924	ENTRADA
ESTADOS UNIDOS MEXICANOS	-2686	-	163463	+ 0.8505059	+ 253300	+ 0.8530797	= 76078	ENTRADA

JALISCO ENTIDAD J	MIGRACION NETA INTERCENSAL - 1960-1970						CONCEPCION
	B.N.M. 60	IMIGRANTE	PAGO 60	EMIGRANTE	PAGO 60	N	
AGUASCALIENTES	-3020	6728	0.8622702	9869	0.861967	-297	SALIDA
BAJA CALIFORNIA	-47643	3777	0.8603198	4021	0.861967	-18554	SALIDA
BAJA CALIFORNIA SUR	-2021	191	0.863447	1053	0.861967	-829	SALIDA
CAMPECHE	-82	170	0.8639934	198	0.861967	-81	SALIDA
COAHUILA	-64	2953	0.860459	3066	0.861967	470	ENTRADA
COLIMA	-8727	7029	0.8597724	1902	0.861967	1688	ENTRADA
CHIAPAS	446	881	0.8645493	382	0.861967	290	ENTRADA
CHIHUAHUA	-1508	2399	0.8631044	873	0.861967	240	ENTRADA
CHUBUTTA GENERAL	3208	1398	0.8639120	700	0.861967	3700	ENTRADA
CHUQUIS	3348	3044	0.8640517	1640	0.861967	874	ENTRADA
CHUQUIMATO	-1410	3300	0.8614350	1792	0.861967	748	ENTRADA
CHURENO	2173	1439	0.859987	817	0.861967	1630	ENTRADA
CHURUBO	924	1383	0.8597905	802	0.861967	333	ENTRADA
MEXICO	-24044	4826	0.8600267	4822	0.861967	-12057	SALIDA
MICHOCAN	39193	35822	0.8603781	11694	0.861967	19253	ENTRADA
MORELOS	-725	680	0.8597956	1424	0.861967	76	ENTRADA
MORART	-218	1208	0.8627073	2148	0.861967	751	ENTRADA
NUEVO LEON	-9182	1938	0.861333	3291	0.861967	-1294	SALIDA
ORIZCA	574	1168	0.8670299	617	0.861967	543	ENTRADA
PUEBLA	808	1879	0.859088	1799	0.861567	900	ENTRADA
SECRETARJO	-379	988	0.8587847	861	0.861967	-330	SALIDA
QUINTANA ROO	-940	100	0.8614282	92	0.861967	-747	SALIDA
SAN LUIS POTOSI	3478	4561	0.857233	2963	0.861967	1690	ENTRADA
SINALOA	4191	6704	0.8623451	6776	0.861967	4254	ENTRADA
SONORA	-4607	3886	0.8600741	8552	0.861967	-323	SALIDA
TABASCO	-63	262	0.8599192	263	0.861967	26	ENTRADA
TAMAJIPAS	-8819	2482	0.864327	7385	0.861967	-357	SALIDA
TLAXCALA	251	314	0.8612193	184	0.861967	135	ENTRADA
VERACRUZ	1039	2958	0.8583958	3192	0.861967	1254	ENTRADA
YUCATAN	292	544	0.851805	162	0.861967	-32	SALIDA
ZACATECAS	45726	37287	0.845365	6327	0.861967	19831	ENTRADA
ESTADOS UNIDOS MEXICANOS	-35653	172651	0.859916	26644	0.861967	-4784	ENTRADA

JALISCO

-801-

INMIGRANTES (en miles)

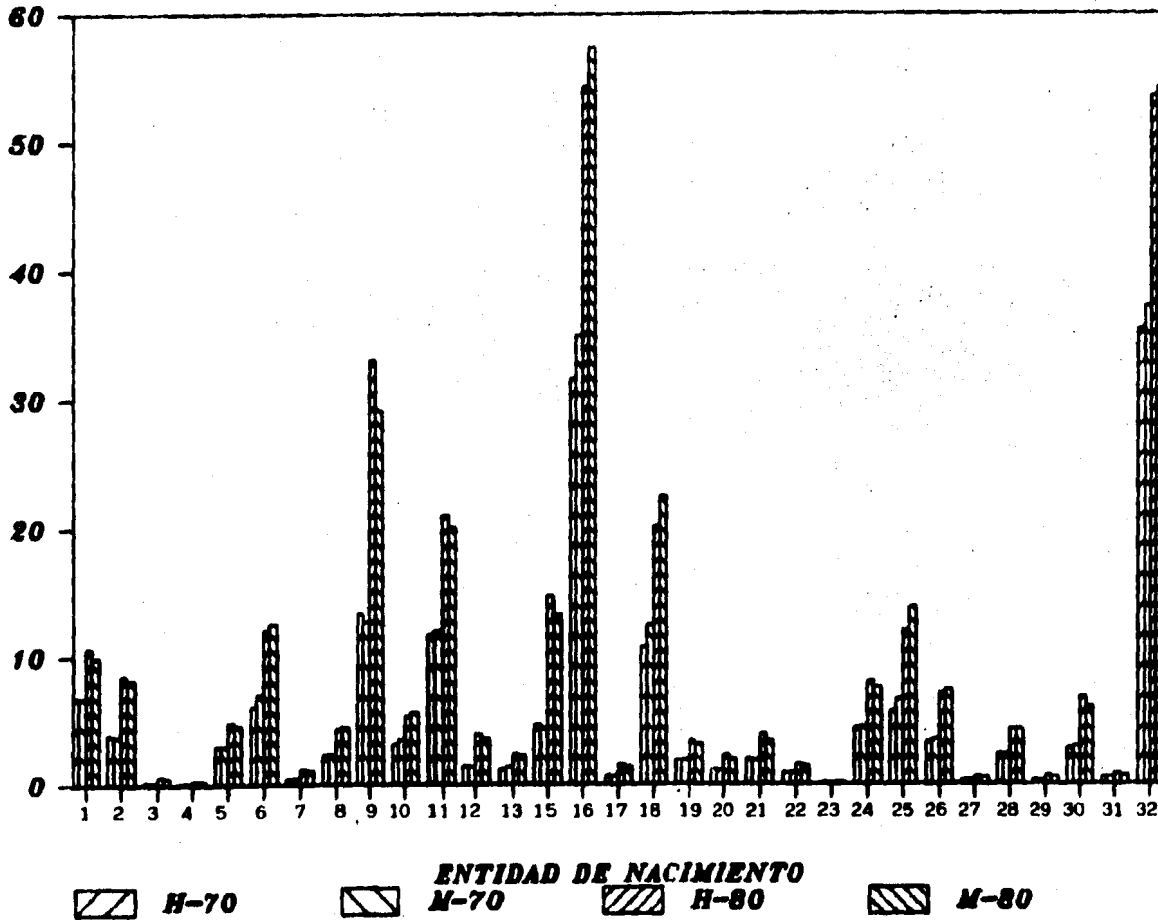

M E X I C O

El estado de México presenta una entrada de población de todos los estados del país, excepción hecha de los extremos geográficos, Quintana Roo y las dos Baja Californias, siendo ligeramente mayor la inmigración masculina que la femenina. La entidad con quien hay una mayor atracción es el Distrito Federal, y le siguen en importancia Nichoacán, Guanajuato, Puebla, Oaxaca e Hidalgo. De los saldos netos migratorios notamos que existe un rechazo con respecto al estado de Morelos, más el movimiento migratorio inntercensal, que fué de entrada, redujo tal rechazo; lo contrario sucedió con Quintana Roo, pues en 1970 había una atracción de población, pero la salida de la misma en el periodo intercensal convirtió tal atracción en rechazo para el censo de 1980.

En el periodo intercensal predominaron las entradas de población, y las más importantes, para cada sexo, fueron:

HOMBRES	MUJERES
Distrito Federal	Distrito Federal
Nichoacán	Nichoacán
Guanajuato	Puebla
Puebla	Oaxaca
Oaxaca	Hidalgo

MEXICO, CENSO DE 1970: NUMERO DE EMIGRANTES, NUMERO DE INMIGRANTES
Y CALIDAD MIGRATORIA POR SEXO Y ENTIDAD FEDERATIVA.

MEXICO CENSO DE 1970 ENTIDAD	N U M E R O S		SEXO	C A L I D A D	N U M E R O S		C A L I D A D
	EMIGRANTES DE MEXICO	INMIGRANTES DE MEXICO			EMIGRANTES DE MEXICO	INMIGRANTES DE MEXICO	
AGULQUANANCO	549	150	699	ATRACCION	647	720	1367
BAJA CALIFORNIA	1071	131	1202	RECHAZO	2145	817	1328
BAJA CALIFORNIA SUR	101	150	251	RECHAZO	191	201	10
BAJAPASSO	219	691	910	ATRACCION	219	644	425
COAHUILA	668	2928	3596	ATRACCION	111	210	2000
COLIMA	127	668	795	ATRACCION	311	89	151
CHIAPAS	310	2649	2959	ATRACCION	647	2659	2442
CHIHUAHUA	1201	2777	3978	ATRACCION	1073	2763	1417
DISTRITO FEDERAL	132379	174500	306879	ATRACCION	184389	195811	15122
DURANGO	494	3097	3591	ATRACCION	396	1136	2760
GUANAJUATO	4058	52546	56604	ATRACCION	4074	30943	46191
GUERRERO	4456	13922	18378	ATRACCION	4316	14287	9971
HIDALGO	4429	32268	36697	ATRACCION	3052	26042	22015
JALISCO	4691	10369	15060	ATRACCION	4423	15334	10911
MICHOACAN	4247	51280	55527	ATRACCION	4076	53144	45068
MORELOS	13831	4064	17895	RECHAZO	14406	5305	-9103
NAYARIT	374	667	1041	ATRACCION	312	634	322
NUEVO LEON	1753	2960	4713	ATRACCION	1308	2123	815
OAXACA	1331	25600	26931	ATRACCION	1320	26007	24687
PUEBLA	4620	31724	36344	ATRACCION	5632	32049	26417
QUERETARO	1968	12771	14739	ATRACCION	1936	13812	11876
QUINTANA ROO	67	183	250	ATRACCION	57	156	101
SAN LUIS POTOSI	1056	9174	10230	ATRACCION	1047	9417	8350
SINALOA	1099	1020	2119	RECHAZO	626	1262	435
SONORA	934	987	1921	ATRACCION	745	1029	324
TAMASCO	655	668	1323	ATRACCION	453	1079	616
TAMAULIPAS	1762	2094	3856	ATRACCION	1717	3036	1319
TLAXCALA	1363	9925	11288	ATRACCION	1563	9224	7661
VERACRUZ	5624	15852	21476	ATRACCION	5474	16709	11235
YUCATAN	755	2204	2959	ATRACCION	400	2114	1714
ZACATECAS	406	11472	11878	ATRACCION	311	11607	10675
ESTADOS UNIDOS MEXICANOS	116354	512460	628814	ATRACCION	347045	320407	27170

MEXICO, CENSO DE 1960: NUMERO DE EMIGRANTES, NUMERO DE INMIGRANTES
Y CALIDAD MIGRATORIA POR SEXO Y ENTIDAD FEDERATIVA.

MEXICO CENSO DE 1960 ENTIDAD	HOMBRES			DE MEJ	MUJERES			DE MEJ
	EMIGRANTES DE MEX A U	INMIGRANTES DE U A MEX	E.M.M. INTERESTATAL	RESPECTO A JUBGO	EMIGRANTES DE MEX A U	INMIGRANTES DE U A MEX	E.M.M. INTERESTATAL	RESPECTO A JUBGO
AGUASCALIENTES	1755	6127	4272	ATRACCION	1653	6132	4274	ATRACCION
Baja CALIFORNIA	4946	2141	-2805	RECHAZO	4373	2012	-2361	RECHAZO
Baja CALIFORNIA SUR	666	316	-352	RECHAZO	538	341	-197	RECHAZO
CHAMPACE	757	1258	506	ATRACCION	792	1371	579	ATRACCION
COAHUILA	2999	5919	3911	ATRACCION	1992	6158	4115	ATRACCION
COLIMA	923	1264	356	ATRACCION	773	1366	595	ATRACCION
CHIAPAS	2987	11687	8786	ATRACCION	2519	13186	10667	ATRACCION
CHIHUAHUA	2964	6925	3059	ATRACCION	2719	6301	3582	ATRACCION
DISTRITO FEDERAL	145547	491545	545016	ATRACCION	196938	674356	478450	ATRACCION
DURANGO	1853	6400	4547	ATRACCION	1737	6810	5073	ATRACCION
GUANAJUATO	11678	110019	98341	ATRACCION	12095	96162	84067	ATRACCION
GUERRERO	7757	44760	36943	ATRACCION	7286	45725	36537	ATRACCION
HIDALGO	11817	80555	68730	ATRACCION	13568	87398	73830	ATRACCION
JALISCO	12940	34787	21847	ATRACCION	12772	37516	24744	ATRACCION
MICHOCAN	10296	111757	101461	ATRACCION	10513	119129	108616	ATRACCION
MORELOS	19490	12788	-6702	RECHAZO	20554	14243	-6311	RECHAZO
NAYARIT	966	2051	1145	ATRACCION	840	1970	1130	ATRACCION
NUEVO LEON	3126	4450	1324	ATRACCION	3009	4755	1746	ATRACCION
OAXACA	4126	76180	72054	ATRACCION	4091	76398	72047	ATRACCION
PUEBLA	12467	89390	76833	ATRACCION	14235	93425	79250	ATRACCION
QUERETARO	5398	23179	17781	ATRACCION	5524	25794	20270	ATRACCION
QUINTANA ROO	764	317	-447	RECHAZO	651	329	-322	RECHAZO
SAN LUIS POTOSI	3589	22399	18810	ATRACCION	3586	22970	19384	ATRACCION
SINALOA	1914	3163	1249	ATRACCION	1571	3836	2265	ATRACCION
SONORA	1794	2793	999	ATRACCION	1444	2900	1264	ATRACCION
TAMASCO	1472	2603	1211	ATRACCION	1274	3054	1780	ATRACCION
TAMAULIPAS	3468	7911	4443	ATRACCION	3595	8061	4466	ATRACCION
TLAXCALA	4174	28517	24343	ATRACCION	4756	21552	15616	ATRACCION
VERACRUZ	11724	59552	46829	ATRACCION	11816	59511	47695	ATRACCION
YUCATAN	1112	4591	3477	ATRACCION	1037	4433	3196	ATRACCION
ZACATECAS	1878	19924	18046	ATRACCION	1888	19956	18970	ATRACCION
ESTADOS UNIDOS MEXICANOS	282252	1473218	1176996	ATRACCION	350142	1467750	1117668	ATRACCION

ENTIDAD J	MIGRACION NETA INTERCENSAL MASCULINA						COMBICION
	E.N.M. 60 - INMIGRANTE	* PROB SOB	+ EMIGRANTE	* PROB SOB	=	M	
AGUASCALIENTES	4372	-	3521	+ 0.8524072	+ 549	+ 0.8496694	= 1837 ENTRADA
BAJA CALIFORNIA	-2865	-	782	+ 0.8513304	+ 2332	+ 0.8496694	= -1314 SALIDA
BAJA CALIFORNIA SUR	-382	-	175	+ 0.8574270	+ 222	+ 0.8496694	= -341 SALIDA
CAMPECHE	504	-	451	+ 0.8567469	+ 239	+ 0.8496694	= 150 ENTRADA
COAHUILA	3911	-	2929	+ 0.8509420	+ 688	+ 0.8496694	= 2034 ENTRADA
COLIMA	334	-	663	+ 0.8504890	+ 327	+ 0.8496694	= 29 ENTRADA
CHIAPAS	8780	-	2449	+ 0.8467124	+ 535	+ 0.8496694	= 6592 ENTRADA
CHIHUAHUA	3059	-	2797	+ 0.8545334	+ 1221	+ 0.8496694	= 1796 ENTRADA
DISTRITO FEDERAL	546016	-	194566	+ 0.8533588	+ 132878	+ 0.8496694	= 492940 ENTRADA
DURANGO	4547	-	3297	+ 0.8545227	+ 494	+ 0.8496694	= 2220 ENTRADA
GUANAJUATO	98341	-	52544	+ 0.8511583	+ 4024	+ 0.8496694	= 57037 ENTRADA
GUERRERO	36943	-	13022	+ 0.8494654	+ 4456	+ 0.8496694	= 29667 ENTRADA
HIDALGO	48738	-	22948	+ 0.8427141	+ 4429	+ 0.8496694	= 44719 ENTRADA
JALISCO	21847	-	18349	+ 0.8530797	+ 4691	+ 0.8496694	= 16162 ENTRADA
MICHOCAN	101441	-	51289	+ 0.8491797	+ 4247	+ 0.8496694	= 61524 ENTRADA
MORELOS	-6702	-	4014	+ 0.8474911	+ 13831	+ 0.8496694	= 920 SALIDA
NAHUATL	1145	-	447	+ 0.8530261	+ 374	+ 0.8496694	= 694 ENTRADA
QUEZARUO	1324	-	2060	+ 0.8539912	+ 1333	+ 0.8496694	= 710 ENTRADA
QUERETARO	72054	-	25909	+ 0.8380254	+ 1331	+ 0.8496694	= 51460 ENTRADA
PUEBLA	74833	-	31726	+ 0.8414537	+ 4020	+ 0.8496694	= 34233 ENTRADA
QUINTANA ROO	17781	-	12771	+ 0.8536936	+ 1968	+ 0.8496694	= 1851 ENTRADA
QUINTANA ROO	-447	-	163	+ 0.8514466	+ 67	+ 0.8496694	= 548 SALIDA
SAN LUIS POTOSI	16810	-	9174	+ 0.8497479	+ 1056	+ 0.8496694	= 18822 ENTRADA
SINALOA	1249	-	1020	+ 0.8527977	+ 1099	+ 0.8496694	= 1513 ENTRADA
SONORA	909	-	987	+ 0.8680860	+ 934	+ 0.8496694	= 888 ENTRADA
TABASCO	1213	-	840	+ 0.8517732	+ 635	+ 0.8496694	= 1021 ENTRADA
TAMAULIPAS	4443	-	3094	+ 0.8591748	+ 1782	+ 0.8496694	= 3402 ENTRADA
TLANCALA	24343	-	9823	+ 0.8507665	+ 1383	+ 0.8496694	= 17161 ENTRADA
VERACRUZ	46820	-	15052	+ 0.8483684	+ 5624	+ 0.8496694	= 38136 ENTRADA
YUCATAN	3479	-	2204	+ 0.8559489	+ 328	+ 0.8496694	= 1897 ENTRADA
ZACATECAS	18046	-	11472	+ 0.8582502	+ 406	+ 0.8496694	= 6545 ENTRADA
ESTADOS UNIDOS MEXICANOS	1176796	-	512440	+ 0.8505099	+ 198354	+ 0.8496694	= 909449 ENTRADA

MEXICO ENTIDAD J	MIGRACION META INTERCENSAL FEMENINA						CONDICION
	S.N.M. GO	IMMIGRANTE	PROB SOB	EMIGRANTE	PROB SOB	M	
AMASCALIENTES	4274	3259	0.8622702	647	0.8600267	2024	ENTRADA
BAJA CALIFORNIA	-2375	817	0.8603198	2245	0.8600267	-1147	SALIDA
BAJA CALIFORNIA SUR	-247	203	0.863447	191	0.8600267	-256	SALIDA
CAMPECHE	378	644	0.8639984	219	0.8600267	216	ENTRADA
COAHUILA	9163	2910	0.8600659	707	0.8600267	2216	ENTRADA
COLIMA	398	692	0.8597724	311	0.8600267	260	ENTRADA
CHIAPA	10667	2889	0.8545493	687	0.8600267	6503	ENTRADA
CHIHUAHUA	3882	3782	0.8631404	1000	0.8600267	2180	ENTRADA
CONTRITO FEDERAL	478058	175611	0.8636426	302947	0.8600267	146486	ENTRADA
DURANGO	3073	3156	0.8609517	396	0.8600267	2687	ENTRADA
GUANAJUATO	84467	58443	0.8616338	4200	0.8600267	4299	ENTRADA
GUERRERO	38957	10289	0.8588987	4361	0.8600267	30277	ENTRADA
HYDALGO	78930	36906	0.8503985	8832	0.8600267	47498	ENTRADA
JALISCO	20764	18389	0.861967	4423	0.8600267	12748	ENTRADA
MICHOCAN	198616	33104	0.8603781	4378	0.8600267	46637	ENTRADA
MORELOS	6311	3308	0.8597954	1908	0.8600267	1519	ENTRADA
MORAVY	1130	634	0.8627073	312	0.8600267	691	ENTRADA
NEVO LEON	4746	2123	0.8661533	1808	0.8600267	1032	ENTRADA
QUANAO	37947	28097	0.8670299	1320	0.8600267	31154	ENTRADA
QUEBLA	79290	32049	0.854898	2632	0.8600267	54735	ENTRADA
QUERETARO	28270	13812	0.8587047	1936	0.8600267	10074	ENTRADA
QUINTANA ROO	-312	158	0.8664282	57	0.8600267	-400	SALIDA
SAN LUIS POTOSI	19384	9417	0.857233	1047	0.8600267	12229	ENTRADA
SINALOA	2265	1262	0.8623451	823	0.8500267	1635	ENTRADA
SONORA	1264	1089	0.8630741	748	0.8600267	984	ENTRADA
TAMASCO	1780	1079	0.8599182	463	0.8600267	1220	ENTRADA
TAMULASPAS	4466	3036	0.864327	1717	0.8600267	3319	ENTRADA
TLAXCALA	14816	9226	0.8612693	1851	0.8600267	10472	ENTRADA
VERACRUZ	47495	16743	0.8583956	5474	0.8600267	30013	ENTRADA
YUCATAN	3196	2114	0.851848	400	0.8600267	1739	ENTRADA
ZACATECAS	18070	11067	0.849345	392	0.8600267	9081	ENTRADA
ESTADOS UNIDOS MEXICANOS	1117608	520753	0.859918	247045	0.8600267	882377	ENTRADA

MEXICO

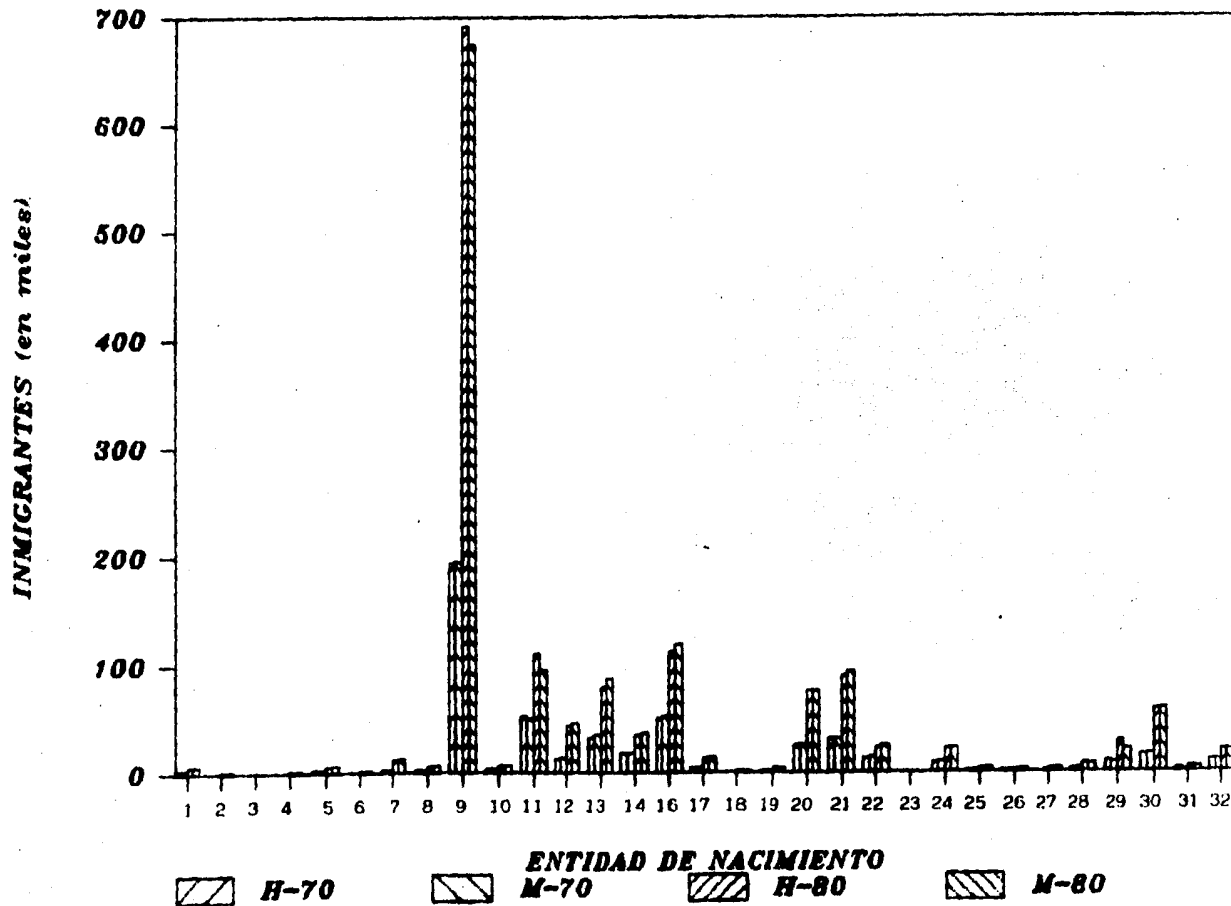

M I C H O A C A N

Según la información censal, la población michoacana es una de las que presenta más clara tendencia a emigrar, principalmente a los estados de Jalisco y México. Con relación al Distrito Federal, aunque se dan en ambos censos saldos netos migratorios negativos, por cierto mayores en el caso femenino, el movimiento migratorio intercensal es de entrada de población, y de una gran importancia, lo que indica que lejos de ir la población de Michoacán a la capital, está sucediendo lo contrario, aunque todavía sea mayor el número de michoacanos en el Distrito Federal, que el de capitalinos en Michoacán. En cuanto a los demás estados, la tendencia intercensal predominante fué de salida, siendo los mayores movimientos, para cada sexo, los siguientes:

HOMBRES	MUJERES
México	México
Jalisco	Jalisco
Baja California	Baja California
Sonora	Sonora
Baja California Sur	Morelos

MICHACACAN, CENSO DE 1970: NUMERO DE EMIGRANTES, NUMERO DE INMIGRANTES Y CALIDAD MIGRATORIA POR SEXO Y ENTIDAD FEDERATIVA.

MICHACACAN CENSO DE 1970 ENTIDAD J	H O M B R E S				M U J E R E S			
	EMIGRANTES DE MCH A J	INMIGRANTES DE J A MCH	S.N.M. INTERESTATAL	DE MCH RESPECTO A J HUBO	EMIGRANTES DE MCH A J	INMIGRANTES DE J A MCH	S.N.M. INTERESTATAL	DE MCH RESPECTO A J HUBO
AGUASCALIENTES		242	-39	RECHAZO	402	265	-127	RECHAZO
BAJA CALIFORNIA	19558	659	-16649	RECHAZO	18742	676	-18066	RECHAZO
BAJA CALIFORNIA T.	1466	20	-1385	RECHAZO	1197	28	-1169	RECHAZO
CANPECHE	984	81	-903	RECHAZO	616	67	-749	RECHAZO
COAHUILA	982	561	-422	RECHAZO	1039	513	-526	RECHAZO
COLIMA	8041	718	-7323	RECHAZO	8201	720	-7481	RECHAZO
CHIAPAS	645	200	-657	RECHAZO	679	202	-477	RECHAZO
CHIHUAHUA	1330	382	-1023	RECHAZO	1169	394	-865	RECHAZO
DISTRITO FEDERAL	123163	3851	-121312	RECHAZO	145246	3642	-141404	RECHAZO
DURANGO	456	384	118	ATRACCION	367	370	201	ATRACCION
GUANAJUATO	8974	9400	426	ATRACCION	10818	9490	-1128	RECHAZO
GUERRERO	4676	3878	-798	RECHAZO	4591	4164	-427	RECHAZO
HIDALGO	800	448	-352	RECHAZO	861	506	-355	RECHAZO
JALISCO	31905	11342	-20163	RECHAZO	35000	11816	-23184	RECHAZO
MEXICO	51247	4251	-46996	RECHAZO	53111	4382	-48729	RECHAZO
MORELOS	4568	604	-3964	RECHAZO	5043	525	-4518	RECHAZO
NAHUATL	2104	238	-1876	RECHAZO	1789	268	-1520	RECHAZO
NUEVO LEON	2383	236	-2147	RECHAZO	2382	286	-2096	RECHAZO
OAXACA	8028	494	-7534	RECHAZO	1074	326	-548	RECHAZO
PUEBLA	1539	566	-983	RECHAZO	1672	543	-1329	RECHAZO
QUERETARO	1134	767	-367	RECHAZO	1354	807	-547	RECHAZO
QUINTANA ROO	204	9	-197	RECHAZO	129	15	-114	RECHAZO
SAN LUIS POTOSI	776	543	-233	RECHAZO	879	341	-358	RECHAZO
SINALOA	5081	296	-4785	RECHAZO	4301	348	-3953	RECHAZO
SONORA	4939	304	-4635	RECHAZO	3491	311	-3180	RECHAZO
TABASCO	791	71	-720	RECHAZO	639	70	-569	RECHAZO
TAMAULIPAS	5055	495	-4560	RECHAZO	5067	464	-4603	RECHAZO
TLAXCALA	191	111	-80	RECHAZO	315	96	-223	RECHAZO
VERACRUZ	5113	545	-4168	RECHAZO	4694	807	-3887	RECHAZO
YUCATAN	130	91	-37	RECHAZO	144	130	-14	RECHAZO
ZACATECAS	274	436	162	ATRACCION	262	480	218	ATRACCION
ESTADOS UNIDOS MEXICANOS	291139	42761	-248378	RECHAZO	315695	44042	-271657	RECHAZO

**MICHOCAN, CENSO DE 1980: NUMERO DE EMIGRANTES, NUMERO DE
INMIGRANTES Y CALIDAD MIGRATORIA POR SEXO Y ENTIDAD FEDERATIVA.**

MICHOCAN CENSO DE 1980 ENTIDAD :	H O M B R E S			DE MICH A O HUBO	M U J E R E S			DE MICH A O HUBO
	EMIGRANTES DE MICH A O	INMIGRANTES DE O A MICH	S.N.M. INTERESTATAL		EMIGRANTES DE MICH A O	INMIGRANTES DE O A MICH	S.N.M. INTERESTATAL	
AGUASCALIENTES	333	42	-391	RECHAZO	536	447	-87	RECHAZO
Baja CALIFORNIA	23920	1310	-24910	RECHAZO	26580	1676	-24904	RECHAZO
Baja CALIFORNIA SUR	3288	121	-3167	RECHAZO	2983	135	-2848	RECHAZO
CHAMPACHE	1511	154	-1357	RECHAZO	1564	126	-1438	RECHAZO
COAHUILA	1629	915	-714	RECHAZO	1542	909	-633	RECHAZO
COLIMA	8992	1749	-7053	RECHAZO	9417	1725	-7692	RECHAZO
CHIAPAS	1653	598	-1055	RECHAZO	1339	567	-772	RECHAZO
CHIHUAHUA	1810	919	-901	RECHAZO	1712	932	-780	RECHAZO
DISTRITO FEDERAL	82311	13378	-68933	RECHAZO	104562	13271	-91271	RECHAZO
DURANGO	745	795	50	ATRACCION	717	618	101	ATRACCION
BUANAJUATO	13332	14470	1138	ATRACCION	16142	15139	-1003	RECHAZO
GUERRERO	6446	6904	2458	ATRACCION	6626	3643	3017	ATRACCION
HIDALGO	1386	1068	-318	RECHAZO	1662	1122	-560	RECHAZO
JALISCO	47815	16834	-30981	RECHAZO	55437	15891	-39546	RECHAZO
MEXICO	107892	10690	-97202	RECHAZO	118344	10905	-107439	RECHAZO
MORELOS	6019	1094	-4925	RECHAZO	6864	1011	-5853	RECHAZO
NAHARRIT	3931	754	-2277	RECHAZO	2814	803	-2011	RECHAZO
NUEVO LEON	3510	518	-2992	RECHAZO	3545	552	-2993	RECHAZO
OAXACA	1371	1077	-294	RECHAZO	1441	1056	-385	RECHAZO
PUEBLA	2260	1587	-673	RECHAZO	3363	1521	-1842	RECHAZO
QUERETARO	2560	824	-1744	RECHAZO	2769	877	-1892	RECHAZO
QUINTANA ROO	1178	42	-1136	RECHAZO	982	29	-957	RECHAZO
SAN LUIS POTOSI	1195	1117	-78	RECHAZO	1465	1152	-313	RECHAZO
SINALOA	6431	1147	-5284	RECHAZO	5914	1102	-4812	RECHAZO
SONORA	6639	802	-5837	RECHAZO	5769	711	-5058	RECHAZO
TAMASCO	1040	218	-822	RECHAZO	851	211	-640	RECHAZO
TAMAULIPAS	5520	1134	-4386	RECHAZO	6166	1077	-5089	RECHAZO
TLAXCALA	339	325	-14	RECHAZO	538	259	-279	RECHAZO
VERACRUZ	5945	2174	-3771	RECHAZO	5910	2220	-3690	RECHAZO
YUCATAN	323	209	-114	RECHAZO	347	233	-114	RECHAZO
ZACATECAS	572	805	233	ATRACCION	512	862	350	ATRACCION
ESTADOS UNIDOS MEXICANOS	353682	86352	-267330	RECHAZO	378636	89772	-308864	RECHAZO

MICROGRAN ENTIDAD	MIGRACION NETA INTERCENSAL MASCULINA				CONDICION		
	S.N.M. 60 -	IMIGRANTE	+ PROB SOB	+ EMIGRANTE			
AGUASCALIENTES	-167	242	+ 0.8524372	281	+ 0.8491797	-75	SALIDA
BAJA CALIFORNIA	-24419	659	+ 0.8533304	17508	+ 0.8491797	-2405	SALIDA
BAJA CALIFORNIA SUR	-3135	20	+ 0.8574270	1406	+ 0.8491797	-1556	SALIDA
CAMPECHE	-1667	81	+ 0.8567469	984	+ 0.8491797	-894	SALIDA
COAHUILA	-710	561	+ 0.8505420	783	+ 0.8491797	-352	SALIDA
COLIMA	-7053	710	+ 0.8504890	8941	+ 0.8491797	-635	SALIDA
CHITAPAS	-1055	208	+ 0.8467124	865	+ 0.8491797	-477	SALIDA
CHINQUANA	-991	302	+ 0.8545234	1330	+ 0.8491797	-30	SALIDA
DISTRITO FEDERAL	-68933	3651	+ 0.8533560	125163	+ 0.8491797	34167	ENTRADA
DURANGO	50	584	+ 0.8545227	466	+ 0.8491797	-53	SALIDA
GUANAJUATO	1139	9400	+ 0.8511583	8974	+ 0.8491797	756	ENTRADA
GUERRERO	2458	3876	+ 0.8494654	4476	+ 0.8491797	3155	ENTRADA
HIDALGO	-318	448	+ 0.8427141	600	+ 0.8491797	-16	SALIDA
JALISCO	-30981	11342	+ 0.8530797	31505	+ 0.8491797	-13903	SALIDA
MEXICO	-97202	4231	+ 0.8496694	51247	+ 0.8491797	-57296	SALIDA
MORELOS	-4925	604	+ 0.8474911	4960	+ 0.8491797	-1258	SALIDA
NAVARIT	-2277	230	+ 0.8530261	2104	+ 0.8491797	-497	SALIDA
NUEVO LEON	-2992	236	+ 0.8539912	2383	+ 0.8491797	-1170	SALIDA
OAXACA	-294	494	+ 0.8300254	1028	+ 0.8491797	165	ENTRADA
PUEBLA	-673	586	+ 0.8414537	1539	+ 0.8491797	14	ENTRADA
QUERETARO	-1744	767	+ 0.8336934	1134	+ 0.8491797	-1436	SALIDA
QUINTANA ROO	-1134	7	+ 0.8614466	294	+ 0.8491797	-969	SALIDA
SAN LUIS POTOSI	-78	543	+ 0.8497475	776	+ 0.8491797	120	ENTRADA
SINALOA	-5284	296	+ 0.8527477	5081	+ 0.8491797	-1222	SALIDA
SONORA	-5837	304	+ 0.8568760	4539	+ 0.8491797	-2244	SALIDA
TAMASCO	-822	71	+ 0.8519732	791	+ 0.8491797	-211	SALIDA
TAMAULIPAS	-4786	495	+ 0.8531745	5085	+ 0.8491797	-519	SALIDA
TLAXCALA	-14	111	+ 0.8503565	191	+ 0.8491797	56	ENTRADA
VERACRUZ	-3771	945	+ 0.8483654	5113	+ 0.8491797	-231	SALIDA
YUCATAN	-114	91	+ 0.8559409	130	+ 0.8491797	-81	SALIDA
ZACATECAS	233	436	+ 0.8582502	274	+ 0.8491797	91	ENTRADA
ESTADOS UNIDOS MEXICANOS	-267330	42761	+ 0.8505095	291139	+ 0.8491797	-56507	SALIDA

MIGRACION ENTIDAD J	MIGRACION META INTERCENSAL FEMENINA				CONDICION		
	S.N.M. 80 -	PROE SOR	EMIGRANTE	PROE SOR			
AGUASCALIENTES	-107	265	0.8622702	462	0.8603781	-70	SALIDA
BAJA CALIFORNIA	-24907	676	0.8603198	18762	0.8603781	-9346	SALIDA
BAJA CALIFORNIA SUR	-2248	28	0.865447	1197	0.8603781	-1842	SALIDA
CAMPECHE	-1458	67	0.8639984	816	0.8603781	-914	SALIDA
COAHUILA	-683	913	0.8600659	1039	0.8603781	-230	SALIDA
COLIMA	-7692	720	0.8597724	6291	0.8603781	-1255	SALIDA
CHIAPAS	-770	262	0.8545493	679	0.8603781	-358	SALIDA
CHIHUAHUA	-708	384	0.8631484	1149	0.8603781	-37	SALIDA
DISTRITO FEDERAL	-91271	3842	0.8638424	143246	0.8603781	30377	ENTRADA
DURANGO	101	570	0.8640517	369	0.8603781	-74	SALIDA
GUANAJUATO	-1033	9690	0.8616558	10818	0.8603781	-79	SALIDA
GUERRERO	3917	4164	0.858987	4591	0.8603781	3370	ENTRADA
HIDALGO	-360	306	0.8595989	661	0.8603781	-280	SALIDA
JALISCO	-2656	1816	0.861967	3560	0.8603781	-1666	SALIDA
MEXICO	-107439	6282	0.8600267	33111	0.8603781	-6512	SALIDA
MORELOS	-3653	525	0.8597956	3043	0.8603781	-1966	SALIDA
NAHUATL	-2011	268	0.8627073	1788	0.8603781	-794	SALIDA
NUevo LEON	-2093	286	0.8661533	2382	0.8603781	-1191	SALIDA
OAXACA	-369	526	0.8670299	1074	0.8603781	94	ENTRADA
PUEBLA	-1882	943	0.854898	1872	0.8603781	-646	SALIDA
QUEBETARO	-1892	807	0.8597647	1354	0.8603781	-1420	SALIDA
QUINTANA ROO	-957	15	0.8664282	129	0.8603781	-859	SALIDA
SAN LUIS POTOSI	-313	541	0.857233	879	0.8603781	-20	SALIDA
SINALOA	-4812	348	0.8623451	4321	0.8603781	-1412	SALIDA
SONORA	-5958	311	0.8608741	3451	0.8603781	-2322	SALIDA
TABASCO	-640	70	0.8599182	639	0.8603781	-130	SALIDA
TAMAULIPAS	-5089	464	0.864327	3067	0.8603781	-1131	SALIDA
TLAXCALA	-279	96	0.8612493	319	0.8603781	-87	SALIDA
VERACRUZ	-3690	887	0.8583958	4694	0.8603781	-413	SALIDA
YUCATAN	-114	130	0.851845	144	0.8603781	-161	SALIDA
ZACATECAS	350	480	0.845365	262	0.8603781	170	ENTRADA
ESTADOS UNIDOS MEXICANOS	-368634	44042	0.859918	315699	0.8603781	-74922	SALIDA

MICHOACAN

-120-

INMIGRANTES (en miles)

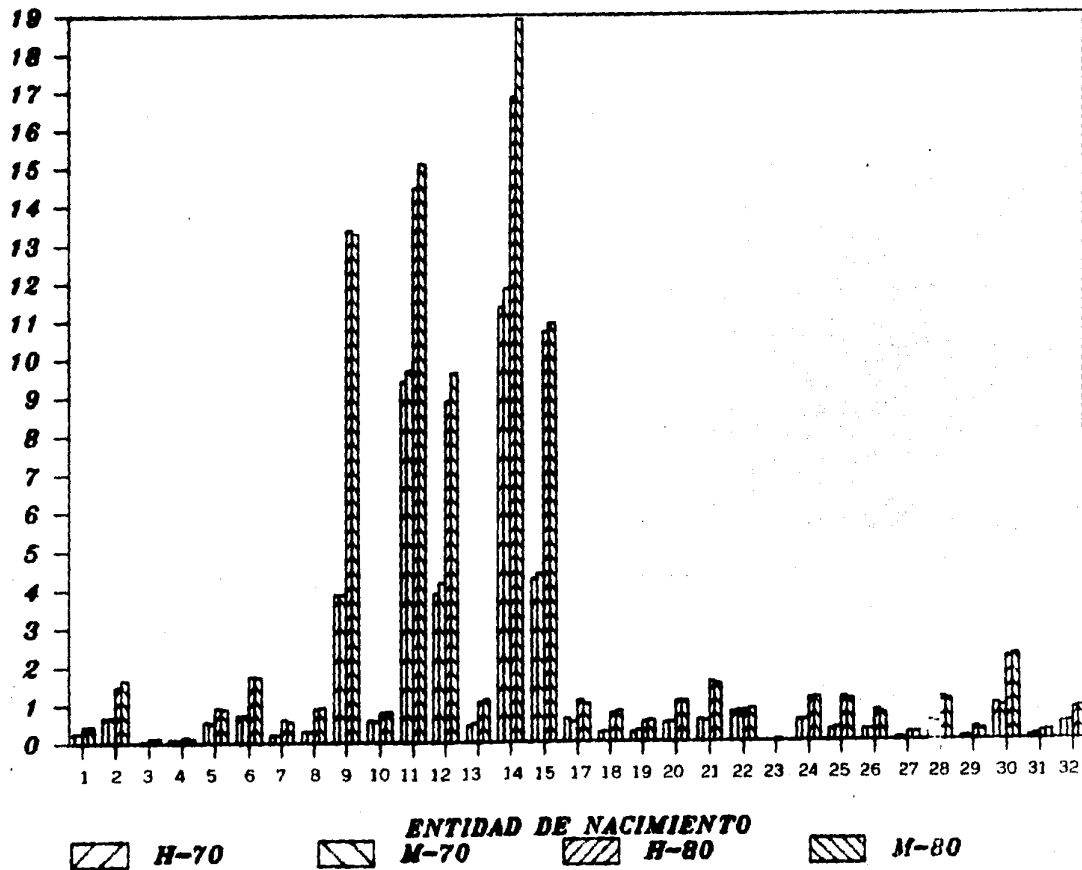

M O R E L O S

Si bien en ambos censos el estado de Morelos presenta en general una atracción de población, en lo que se refiere a la migración neta intercensal se dió una muy importante salida de población hacia el Distrito Federal, lo que hace que esta migración neta intercensal sea, en general, negativa. Por otro lado, respecto al estado de Guerrero se da una gran entrada de población, teniendo menor magnitud las provenientes de Oaxaca y Puebla. En cuanto a su otro estado vecino, México, para 1980 se vé reducida la atracción que se presentaba en el censo anterior. Otra particularidad de la migración intercensal en el estado de Morelos es que resulta ser mayor la femenina que la masculina, causando que del equilibrio que presentaban los sexos en 1970, se pase a una superioridad numérica masculina en 1980. Siguiendo en la migración neta intercensal, los movimientos más importantes son los que se presentan en la siguiente tabla:

<u>ENTRADA</u>	<u>SALIDA</u>
Guerrero	Distrito Federal
Puebla	México
Nichoacán	Baja California
Veracruz	Quintana Roo
Oaxaca	Jalisco

**MODELOS, CENSO DE 1970: NUMERO DE EMIGRANTES, NUMERO DE INMIGRANTES
Y CALIDAD MIGATORIA POR SEXO Y ENTIDAD FEDERATIVA.**

MODELOS CENSO DE 1970 ENTIDAD	H O M B R E S			DE MOR	M U J E R E S			DE MOR
	EMIGRANTES DE MOR A J	INMIGRANTES DE J A MOR	S.N.M. INTERESTATAL	RESPECTO A J MUJER	EMIGRANTES DE MOR A J	INMIGRANTES DE J A MOR	S.N.M. INTERESTATAL	RESPECTO A J MUJER
AGUASCALIENTES	82	167	95	ATRACCION	40	154	74	ATRACCION
BACH CALIFORNIA	716	115	-610	RECHAZO	753	113	-640	RECHAZO
BACH CALIFORNIA T.	50	12	-38	RECHAZO	54	10	-24	RECHAZO
CAMPESQUE	63	63	0	EQUILIBRIO	54	52	-2	RECHAZO
COAHUILA	119	342	223	ATRACCION	127	354	227	ATRACCION
COLIMA	89	90	1	ATRACCION	92	102	10	ATRACCION
CHAMPAS	97	255	158	ATRACCION	77	316	239	ATRACCION
CHIHUAHUA	224	205	-19	ATRACCION	215	327	112	ATRACCION
DISTRITO FEDERAL	13875	5982	-7893	RECHAZO	18171	6356	-11815	RECHAZO
DURANGO	34	327	273	ATRACCION	45	355	311	ATRACCION
GUANAJUATO	390	2486	2096	ATRACCION	448	2620	2172	ATRACCION
GUERRERO	1920	31614	29694	ATRACCION	2039	34466	32427	ATRACCION
HIDALGO	222	1661	1439	ATRACCION	272	1685	1413	ATRACCION
JALISCO	706	1502	796	ATRACCION	698	1620	923	ATRACCION
MEXICO	4061	13846	9785	ATRACCION	5302	14427	9125	ATRACCION
MICHOCAN	603	4573	3970	ATRACCION	524	5050	4526	ATRACCION
NAJARA	310	152	-158	RECHAZO	273	154	-117	RECHAZO
NEVO LEON	231	268	37	ATRACCION	227	238	11	ATRACCION
OAXACA	310	3210	2892	ATRACCION	315	3061	2666	ATRACCION
PUEBLA	1075	8402	6927	ATRACCION	2469	8407	5938	ATRACCION
QUERETARO	136	458	302	ATRACCION	136	432	296	ATRACCION
QUINTANA ROO	46	24	-22	RECHAZO	35	70	-13	RECHAZO
SAN LUIS POTOSI	195	502	307	ATRACCION	169	581	412	ATRACCION
SINALOA	209	150	-59	RECHAZO	193	217	24	ATRACCION
SONORA	299	138	-161	RECHAZO	233	137	-76	RECHAZO
TABASCO	272	107	-165	RECHAZO	216	143	-73	RECHAZO
TAMOLIPAS	377	331	-46	RECHAZO	348	354	6	ATRACCION
TLAXCALA	97	323	226	ATRACCION	159	313	154	ATRACCION
VERACRUZ	1344	1701	357	ATRACCION	1263	1937	674	ATRACCION
YUCATAN	35	167	132	ATRACCION	33	178	145	ATRACCION
ZACATECAS	98	373	275	ATRACCION	94	364	270	ATRACCION
ESTADOS UNIDOS MEXICANOS	26021	79607	49986	ATRACCION	33107	84534	49427	ATRACCION

**NOBLEZAS, CENSO DE 1980: NUMERO DE EMIGRANTES, NUMERO DE INMIGRANTES
Y CALIDAD MIGRATORIA POR SEXO Y ENTIDAD FEDERATIVA.**

NOBLEZAS CENSO DE 1980 ENTIDAD	HOMBRES			DE NOR. RESPECTO A J. NEGRO	MUJERES			DE NOR. RESPECTO A J. NEGRO
	EMIGRANTES DE MEXICO	INMIGRANTES DE J. NEGRO	EVAN. INTERESTATAL		EMIGRANTES DE MEXICO	INMIGRANTES DE J. NEGRO	EVAN. INTERESTATAL	
AGUASCALIENTES	84	238	151	ATRACCION	77	247	170	ATRACCION
BAJA CALIFORNIA	1114	198	-801	RECHAZO	1182	233	-864	RECHAZO
BAJA CALIFORNIA SUR	175	22	-114	RECHAZO	92	23	-67	RECHAZO
BAMBUQUE	74	80	6	ATRACCION	85	86	1	ATRACCION
BIDARUA	261	459	197	ATRACCION	220	558	338	ATRACCION
BOLINA	187	103	-8	RECHAZO	88	137	49	ATRACCION
BRIAPAS	221	622	402	ATRACCION	185	752	567	ATRACCION
EMICHUAHA	321	494	173	ATRACCION	271	562	291	ATRACCION
DISTRITO FEDERAL	57365	14444	-42941	RECHAZO	70597	14927	-55670	RECHAZO
GUANAJUATO	187	395	288	ATRACCION	101	431	330	ATRACCION
GUANAJUATO	793	2957	2204	ATRACCION	811	3244	2433	ATRACCION
GUERRERO	4665	46319	43653	ATRACCION	4682	54893	50011	ATRACCION
HIDALGO	733	2225	1492	ATRACCION	517	2310	1453	ATRACCION
JALISCO	1403	1818	415	ATRACCION	1357	2152	795	ATRACCION
MEXICO	12346	19704	7358	ATRACCION	14149	20771	6622	ATRACCION
MICHOCAN	1054	6085	5031	ATRACCION	975	6936	5961	ATRACCION
MAYARIT	193	179	-14	RECHAZO	153	214	61	ATRACCION
MEXICO LEON	364	314	-50	RECHAZO	314	320	6	ATRACCION
ORAXACA	581	4329	3748	ATRACCION	585	4519	3934	ATRACCION
PUEBLA	2903	11526	8623	ATRACCION	3570	12042	8472	ATRACCION
QUERETARO	340	564	224	ATRACCION	343	618	255	ATRACCION
QUINTANA ROO	303	28	-275	RECHAZO	255	-26	-229	RECHAZO
SAN LUIS POTOSI	339	698	319	ATRACCION	337	827	490	ATRACCION
SINALOA	270	290	20	ATRACCION	227	377	150	ATRACCION
SONORA	332	249	-83	RECHAZO	265	294	30	ATRACCION
TABASCO	358	209	-149	RECHAZO	268	256	-12	RECHAZO
TAMULIFAS	455	697	152	ATRACCION	488	649	161	ATRACCION
TLANCALA	176	602	426	ATRACCION	255	573	318	ATRACCION
VERACRUZ	1937	5815	1878	ATRACCION	1862	4090	2228	ATRACCION
YUCATAN	64	273	209	ATRACCION	85	275	210	ATRACCION
ZACATECAS	84	506	422	ATRACCION	91	507	415	ATRACCION
ESTADOS UNIDOS MEXICANOS	59369	122309	32940	ATRACCION	104808	133711	28903	ATRACCION

MIGRELOS ENTIDAD J	MIGRACION NETA INTERCENSAL MASCULINA				CONDICION				
	S.N.M. 60 -	INMIGRANTE	PROB SOB	EMIGRANTE		PROB SOB			
AGUASCALIENTES	151	-	167	+ 0.8524072	82	+ 0.8474911	=	76	ENTRADA
BACA CALIFORNIA	-821	-	116	+ 0.8513394	716	+ 0.8474911	=	-313	SALIDA
BACA CALIFORNIA SUR	-114	-	12	+ 0.8574270	56	+ 0.8474911	=	-82	SALIDA
CAMPECHE	6	-	67	+ 0.8567469	63	+ 0.8474911	=	5	ENTRADA
COAHUILA	157	-	342	+ 0.8505420	119	+ 0.8474911	=	7	ENTRADA
COLIMA	-4	-	90	+ 0.8504890	89	+ 0.8474911	=	-5	SALIDA
CHIAPAS	402	-	135	+ 0.8447120	97	+ 0.8474911	=	265	ENTRADA
CHINAHUA	173	-	265	+ 0.8545234	220	+ 0.8474911	=	119	ENTRADA
DISTRITO FEDERAL	-42941	-	5982	+ 0.8533568	13575	+ 0.8474911	=	-5641	SALIDA
DURANGO	288	-	327	+ 0.8545227	54	+ 0.8474911	=	54	ENTRADA
GUANAJUATO	2204	-	2466	+ 0.8511583	390	+ 0.8474911	=	419	ENTRADA
GUERRERO	43653	-	31614	+ 0.8494654	1928	+ 0.8474911	=	16431	ENTRADA
HIDALGO	1492	-	1661	+ 0.8427143	222	+ 0.8474911	=	280	ENTRADA
JALISCO	415	-	1362	+ 0.8530797	706	+ 0.8474911	=	-268	SALIDA
MEXICO	7358	-	13846	+ 0.8496694	4861	+ 0.8474911	=	-287	SALIDA
MICHUACAN	5931	-	4573	+ 0.8491797	603	+ 0.8474911	=	1659	ENTRADA
NAVARRI	-14	-	152	+ 0.8530261	310	+ 0.8474911	=	119	ENTRADA
NUEVO LEON	-50	-	268	+ 0.8599912	231	+ 0.8474911	=	-84	SALIDA
OAXACA	3746	-	3210	+ 0.8380254	318	+ 0.8474911	=	1327	ENTRADA
PUEBLA	8623	-	8402	+ 0.8414837	1875	+ 0.8474911	=	3142	ENTRADA
QUERETARO	224	-	438	+ 0.8536934	134	+ 0.8474911	=	-35	SALIDA
QUINTANA ROO	-275	-	24	+ 0.8614466	46	+ 0.8474911	=	-237	SALIDA
SAN LUIS POTOSI	319	-	502	+ 0.8497475	195	+ 0.8474911	=	58	ENTRADA
SINALOA	20	-	150	+ 0.8527977	209	+ 0.8474911	=	69	ENTRADA
SONORA	-83	-	179	+ 0.8588460	299	+ 0.8474911	=	52	ENTRADA
TABASCO	-149	-	167	+ 0.8519732	272	+ 0.8474911	=	-10	SALIDA
TAMOLIMPA	152	-	331	+ 0.8591786	377	+ 0.8474911	=	189	ENTRADA
TLAXCALA	424	-	323	+ 0.8505565	97	+ 0.8474911	=	233	ENTRADA
VERACRUZ	1878	-	1701	+ 0.8483654	1344	+ 0.8474911	=	1374	ENTRADA
YUCATAN	209	-	167	+ 0.8554489	35	+ 0.8474911	=	96	ENTRADA
ZACATECAN	422	-	373	+ 0.8562582	98	+ 0.8474911	=	160	ENTRADA
ESTADOS UNIDOS MEXICANOS	32940	-	75607	+ 0.8505099	29621	+ 0.8474911	=	-9315	SALIDA

ESTADOS ENTIDAD	MIGRACION NETA INTERCENSAL FEMENINA				CONDICION		
	6. N. M. 80 - INMIGRANTE	PROG SOB	EMIGRANTE	PROG SOB			
AGUASCALIENTES	170	164	0.8622702	90	0.8597956	106	ENTRADA
BAJA CALIFORNIA	-869	113	0.8603198	758	0.8597956	-314	SALIDA
BAJA CALIFORNIA SUR	-69	10	0.865447	34	0.8597956	-40	SALIDA
CAMPECHE	1	32	0.8639584	90	0.8597956	3	ENTRADA
COAHUILA	338	350	0.8600450	127	0.8597956	143	ENTRADA
COLIMA	29	102	0.8597790	92	0.8597956	20	ENTRADA
CHIAPAS	567	316	0.8545493	77	0.8597956	363	ENTRADA
CHIHUAHUA	291	327	0.8631444	218	0.8597956	194	ENTRADA
CIUDAD FEDERAL	55679	6396	0.8638426	18178	0.8597956	4537	ENTRADA
DURANGO	330	356	0.8640317	85	0.8597956	61	ENTRADA
GUANAJUATO	2433	2620	0.8616890	648	0.8597956	561	ENTRADA
GUERRERO	5011	3446	0.859967	2039	0.8597956	2250	ENTRADA
GUADALUPE	1453	1689	0.8505963	272	0.8597956	284	ENTRADA
JALISCO	795	1620	0.851967	698	0.8597956	-9	SALIDA
MEXICO	6622	14427	0.8600267	5302	0.8597956	1227	SALIDA
NICHOACAN	5961	5050	0.8603781	324	0.8597956	2067	ENTRADA
NAYARIT	61	136	0.8627073	278	0.8597956	161	ENTRADA
NUevo LEON	0	218	0.8661833	227	0.8597956	-3	SALIDA
OAXACA	3024	3001	0.8470299	318	0.8597956	1683	ENTRADA
PUEBLA	8472	8407	0.859898	2469	0.8597956	3408	ENTRADA
QUEZETLAN	298	432	0.8587647	136	0.8597956	1	ENTRADA
QUINTANA ROO	-229	20	0.8666282	33	0.8597956	-218	SALIDA
SAN LUIS POTOSI	490	591	0.857233	169	0.8597956	129	ENTRADA
SINALOA	150	217	0.8623451	193	0.8597956	129	ENTRADA
SONORA	30	157	0.8608741	233	0.8597956	15	ENTRADA
TABASCO	-12	143	0.8599182	216	0.8597956	51	ENTRADA
TAMULIPAS	181	350	0.864327	318	0.8597956	174	ENTRADA
TLAXCALA	310	313	0.8612393	159	0.8597956	185	ENTRADA
VERACRUZ	2228	1937	0.8583958	1263	0.8597956	1651	ENTRADA
YUCATAN	210	178	0.851845	33	0.8597956	87	ENTRADA
ZACATECAS	416	364	0.845365	94	0.8597956	189	ENTRADA
ESTADOS UNIDOS MEXICANOS	23903	84534	0.859918	35107	0.8597956	-13507	SALIDA

MORELOS

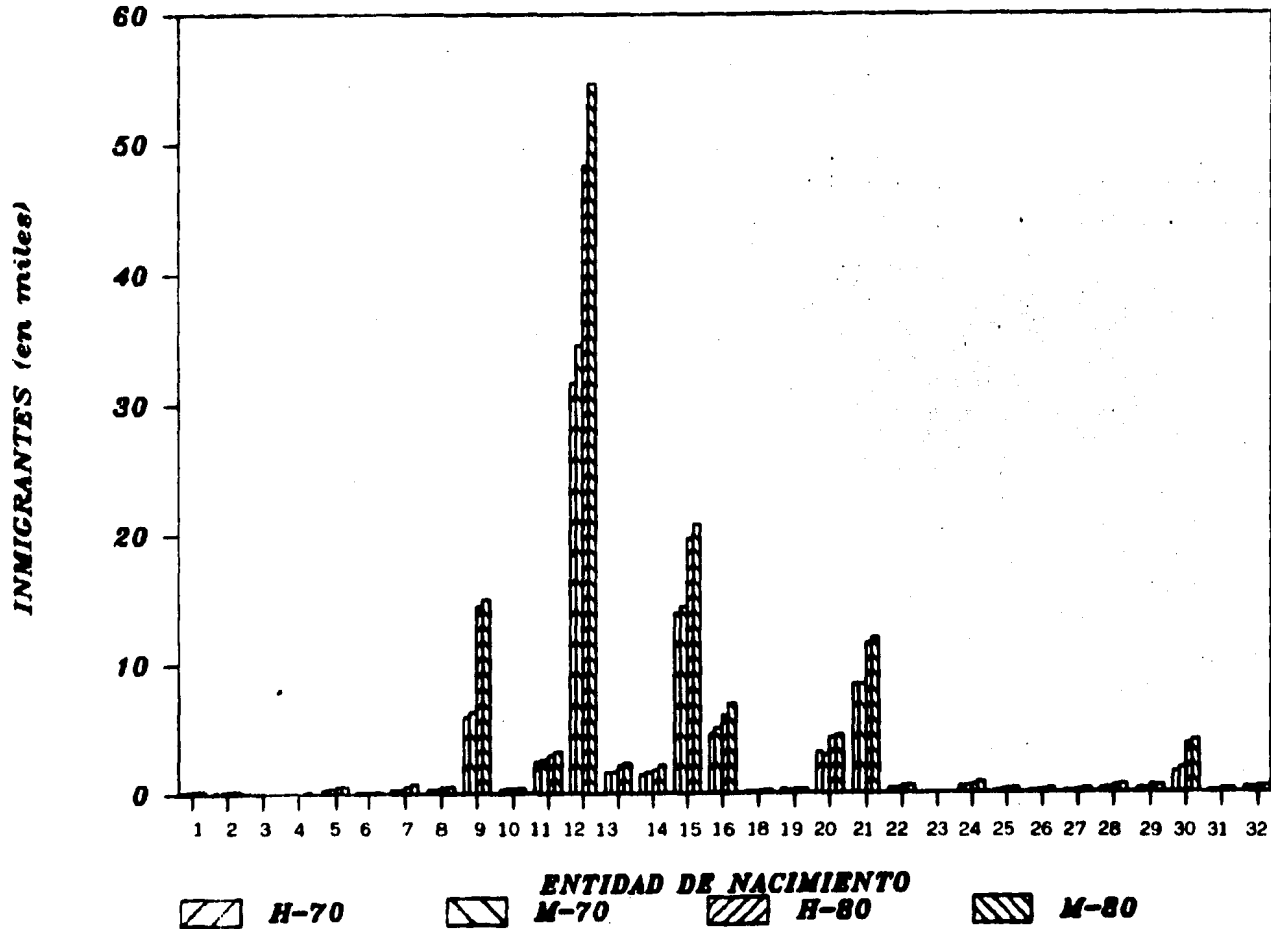

N A Y A R I T

En Nayarit podemos observar una gran diferencia, por lo que respecta a sexos, en las tendencias migratorias: la emigración femenina es mayor que la masculina, presentándose así en 1970 que para los hombres la tendencia predominante era de inmigración, mientras que para las mujeres lo era la de emigración, pero la condición generalizada de salida de la migración neta intercensal que, como ya se ha dicho, es mayor para las mujeres que para los hombres, provocó que los saldos netos migratorios en 1980 resultasen negativos para ambos sexos; aún así, se observa que se dá una atracción con los estados de Jalisco, Michoacán y Zacatecas, mientras que el rechazo más fuerte se presenta con relación a Baja California, el Distrito Federal, Sinaloa y Sonora. En cuanto al período intercensal, los movimientos predominantes fueron de salida, y los más importantes los siguientes:

HOMBRES	MUJERES
Jalisco	Jalisco
Baja California	Baja California
Sinaloa	Sinaloa
Sonora	Sonora
México	México

NOYARIT, CENSO DE 1970: NUMERO DE EMIGRANTES, NUMERO DE INMIGRANTES
Y CALIDAD MIGRATORIA POR SEXO Y ENTIDAD FEDERATIVA.

NOYARIT CENSO DE 1970 ENTIDAD	H O M B R E S			DE MAY	M U J E R E S			DE MAY
	EMIGRANTES DE MAY A J	INMIGRANTES DE J A MAY	S.N.M. INTERESTATAL	RESPECTO A J HUBO	EMIGRANTES DE MAY A J	INMIGRANTES DE J A MAY	S.N.M. INTERESTATAL	RESPECTO A J HUBO
AGUASCALIENTES	65	309	290	ATRACCION	97	261	164	ATRACCION
BAJA CALIFORNIA	6555	905	-5739	RECHAZO	9025	959	-8166	RECHAZO
BAJA CALIFORNIA T.	122	44	-176	RECHAZO	212	51	-161	RECHAZO
CAMPECHE	35	24	-11	RECHAZO	39	23	-16	RECHAZO
CDAXULA	121	211	90	ATRACCION	142	159	12	ATRACCION
COLIMA	273	339	66	ATRACCION	244	341	97	ATRACCION
CHIAPAS	58	104	46	ATRACCION	37	81	44	ATRACCION
CHIHUAHUA	200	456	266	ATRACCION	202	286	84	ATRACCION
DISTRITO FEDERAL	3648	605	-3043	RECHAZO	3785	329	-3256	RECHAZO
DUFAROS	118	1207	1089	ATRACCION	150	1594	1444	ATRACCION
GUANAJUATO	243	1172	929	ATRACCION	268	998	730	ATRACCION
GUERRERO	102	473	371	ATRACCION	100	320	220	ATRACCION
HIDALGO	59	119	59	ATRACCION	61	89	28	ATRACCION
JALISCO	10754	22472	11718	ATRACCION	12433	21453	9020	ATRACCION
MEXICO	667	375	-292	RECHAZO	634	383	-321	RECHAZO
MICHUACAN	230	2107	1877	ATRACCION	268	1791	1523	ATRACCION
MORELOS	152	311	159	ATRACCION	156	273	117	ATRACCION
NUevo LEON	236	113	-123	RECHAZO	200	79	-121	RECHAZO
OAJACA	81	182	101	ATRACCION	71	111	40	ATRACCION
PUEBLA	154	125	-29	RECHAZO	153	106	-47	RECHAZO
QUEZETARCO	49	100	51	ATRACCION	51	67	16	ATRACCION
QUINTANA ROO	15	15	0	EQUILIBRIO	21	15	-6	RECHAZO
SAN LUIS POTOSI	114	299	185	ATRACCION	113	282	149	ATRACCION
SINALOA	7543	3976	-3567	RECHAZO	7866	4277	-3589	RECHAZO
SONORA	4641	765	-3876	RECHAZO	4914	834	-4080	RECHAZO
TABASCO	42	123	81	ATRACCION	37	52	15	ATRACCION
TAMULIPAS	275	134	-141	RECHAZO	347	139	-208	RECHAZO
TLAQUILA	21	49	15	ATRACCION	30	39	9	EQUILIBRIO
VERACRUZ	269	275	6	ATRACCION	281	259	-26	RECHAZO
YUCATAN	24	85	61	ATRACCION	20	39	19	ATRACCION
ZACATECAS	269	5119	4850	ATRACCION	268	4441	4173	ATRACCION
ESTADOS UNIDOS MEXICANOS	37225	42559	5334	ATRACCION	42225	39612	-2613	RECHAZO

MAYATIL, CENSO DE 1950; NUMERO DE EMIGRANTES, NUMERO DE INMIGRANTES
Y CALIDAD MIGRATORIA POR SEXO Y ENTIDAD FEDERATIVA.

MAYATIL CENSO DE 1950 ENTIDAD	HOMBRES				MUJERES			
	EMIGRANTES DE MAY A O DE J A MAY	INMIGRANTES DE J A MAY	S.U.M. INTERESTATAL A O HUBO	DE MAY A O HUBO	EMIGRANTES DE MAY A O DE J A MAY	INMIGRANTES DE J A MAY	S.U.M. INTERESTATAL A O HUBO	DE MAY A O HUBO
AGUASCALIENTES	178	788	185	ATRACCION	257	346	119	ATRACCION
BATA DE GUANAJUATO	11572	1576	-9921	RECHAZO	13131	1615	-13516	RECHAZO
BATA DE GUANAJUATO SUR	903	92	817	RECHAZO	871	132	-739	RECHAZO
CHAMPAME	48	46	3	ATRACCION	50	26	-54	RECHAZO
COAHUILA	317	581	54	ATRACCION	302	154	-146	RECHAZO
COLIMA	455	462	17	ATRACCION	425	465	40	ATRACCION
CHIHUAHUA	138	175	37	ATRACCION	125	107	-18	RECHAZO
CHIHUAHUA	461	637	176	ATRACCION	418	477	59	ATRACCION
DISTRITO FEDERAL	4047	1195	-2852	RECHAZO	4165	1041	-3124	RECHAZO
DURANGO	372	1259	876	ATRACCION	329	1227	898	ATRACCION
GUANAJUATO	474	1185	714	ATRACCION	588	1397	511	ATRACCION
SURABO	213	594	771	ATRACCION	204	846	644	ATRACCION
HIDALGO	95	166	71	ATRACCION	108	132	24	ATRACCION
JALISCO	17785	22656	4973	ATRACCION	21780	23023	1243	ATRACCION
MEXICO	1981	918	-1062	RECHAZO	1957	549	-1408	RECHAZO
MICHOCAN	726	3076	2344	ATRACCION	774	2845	2071	ATRACCION
MORELOS	177	195	18	ATRACCION	212	155	-57	RECHAZO
NUEVO LEON	403	151	-252	RECHAZO	370	121	-249	RECHAZO
OAXACA	216	327	111	ATRACCION	183	204	21	ATRACCION
PUEBLA	186	246	60	ATRACCION	261	193	-65	RECHAZO
QUERETARO	107	101	-6	RECHAZO	98	74	-24	RECHAZO
QUINTANA ROO	67	16	-57	RECHAZO	59	13	-46	RECHAZO
SAN LUIS POTOSI	193	360	167	ATRACCION	191	341	150	ATRACCION
SINALOA	11169	4547	-6622	RECHAZO	12019	4747	-7272	RECHAZO
SONORA	7233	1199	-6034	RECHAZO	7724	1309	-6415	RECHAZO
TAMASO	136	111	-27	RECHAZO	103	80	-23	RECHAZO
TAMAULIPAS	427	163	-264	RECHAZO	445	187	-258	RECHAZO
TLANCALA	31	38	7	ATRACCION	49	30	-19	RECHAZO
VERACRUZ	569	492	-77	RECHAZO	590	464	-126	RECHAZO
YUCATAN	54	71	17	ATRACCION	54	55	1	ATRACCION
ZACATECAS	455	4292	3837	ATRACCION	470	4243	3770	ATRACCION
ESTADOS UNIDOS MEXICANOS	51159	47525	-13634	RECHAZO	79282	46569	-23713	RECHAZO

ENTIDAD J	MIGRACION NETA		INTERCENSAL MASCULINA		CONDICION		
	S.M.K. 80 - INMIGRANTE	+ PROB SOB	+ ENIGRANTE	+ PROB SOB			
AGUASCALIENTES	195	355	0.8524072	65	0.8530261	-52	SALIDA
BAJA CALIFORNIA	-9734	825	0.8513304	8555	0.8530261	-5045	SALIDA
BAJA CALIFORNIA SUR	-819	44	0.8574270	222	0.8530261	-547	SALIDA
CAMPECHE	3	24	0.8547469	35	0.8530261	12	ENTRADA
COAHUILA	34	211	0.8509420	128	0.8530261	-42	SALIDA
COLIMA	27	339	0.8504090	273	0.8530261	-28	SALIDA
CHIAPAS	37	104	0.8467124	88	0.8530261	2	SALIDA
CHINAMPALA	170	948	0.8545234	200	0.8530261	-50	SALIDA
DISTRITO FEDERAL	-2852	605	0.8535688	3648	0.8530261	-256	SALIDA
DURANGO	878	1207	0.8545227	118	0.8530261	-53	SALIDA
GUANAJUATO	714	1172	0.8511583	243	0.8530261	-76	SALIDA
GUERRERO	778	473	0.8494654	102	0.8530261	68	ENTRADA
HIDALGO	71	118	0.8427141	89	0.8530261	22	ENTRADA
JALISCO	4903	22472	0.8530797	10734	0.8530261	-3074	SALIDA
MEXICO	-1982	375	0.8494494	687	0.8530261	-812	SALIDA
MICHOACAN	2344	2107	0.8471737	230	0.8530261	731	ENTRADA
MORELOS	18	311	0.8474911	182	0.8530261	-116	SALIDA
NAEYO LEON	252	113	0.8599912	236	0.8530261	-147	SALIDA
ORIZABA	113	182	0.8300290	81	0.8530261	28	ENTRADA
PUEBLA	60	123	0.8414537	136	0.8530261	86	ENTRADA
QUERETARO	-6	100	0.8524934	99	0.8530261	-54	SALIDA
QUINTANA ROO	-87	15	0.8414464	15	0.8530261	-57	SALIDA
SAN LUIS POTOSI	167	299	0.8497475	184	0.8530261	13	ENTRADA
SINALOA	-4622	3974	0.8527377	7943	0.8530261	-3578	SALIDA
SONORA	-6034	765	0.8562960	4641	0.8530261	-2732	SALIDA
TABASCO	-27	123	0.8519732	62	0.8530261	-96	SALIDA
TAMAULIPAS	-264	134	0.8551765	275	0.8530261	-144	SALIDA
TLAXCALA	7	40	0.8508868	21	0.8530261	-9	SALIDA
VERACRUZ	-77	275	0.8487654	269	0.8530261	-81	SALIDA
YUCATAN	17	65	0.8559689	24	0.8530261	-33	SALIDA
ZACATECAS	3837	5119	0.8592592	269	0.8530261	-227	SALIDA
ESTADOS UNIDOS MEXICANOS	-13624	42339	0.8505099	37235	0.8530261	-18185	SALIDA

MAYARIT ENTIDAD J	MIGRACION NETA INTERLENSAL FEMENINA					CONDICION	
	S.N.M. 80	- INMIGRANTE	+ PROB SOB	+ EMIGRANTE	+ PROB SOB		
AGUASCALIENTES	115	-	251	+ 0.8622702	+ 57	+ 0.8627073 = -22	SALIDA
BAJA CALIFORNIA	-13616	-	859	+ 0.8603178	+ 925	+ 0.8627073 = -6419	SALIDA
BAJA CALIFORNIA SUR	-725	-	51	+ 0.865447	+ 212	+ 0.8627073 = -570	SALIDA
CAMPECHE	-64	-	23	+ 0.8639984	+ 39	+ 0.8627073 = -51	SALIDA
COAHUILA	-148	-	154	+ 0.8600659	+ 142	+ 0.8627073 = -156	SALIDA
COLIMA	40	-	341	+ 0.8597724	+ 244	+ 0.8627073 = -42	SALIDA
CHIAPAS	-18	-	71	+ 0.8545493	+ 37	+ 0.8627073 = -47	SALIDA
CHIHUAHUA	59	-	285	+ 0.8631444	+ 232	+ 0.8627073 = -13	SALIDA
DISTRITO FEDERAL	-3124	-	529	+ 0.8638426	+ 3785	+ 0.8627073 = -316	SALIDA
DURANGO	898	-	1394	+ 0.8640517	+ 150	+ 0.8627073 = 82	ENTRADA
GUANAJUATO	511	-	995	+ 0.8618958	+ 268	+ 0.8627073 = -118	SALIDA
GUERRERO	644	-	320	+ 0.858987	+ 109	+ 0.8627073 = 455	ENTRADA
HIDALGO	24	-	89	+ 0.8505985	+ 61	+ 0.8627073 = 1	ENTRADA
JALISCO	1243	-	21453	+ 0.861967	+ 12433	+ 0.8627073 = -6523	SALIDA
MEXICO	-1108	-	313	+ 0.8600267	+ 634	+ 0.8627073 = -850	SALIDA
MICHOACAN	2071	-	1791	+ 0.8603781	+ 269	+ 0.8627073 = 761	ENTRADA
MORELOS	-57	-	273	+ 0.8597956	+ 156	+ 0.8627073 = -157	SALIDA
NUEVO LEON	-249	-	79	+ 0.8661933	+ 209	+ 0.8627073 = -145	SALIDA
OAXACA	21	-	111	+ 0.8470299	+ 71	+ 0.8627073 = -12	SALIDA
PUEBLA	-68	-	106	+ 0.854898	+ 153	+ 0.8627073 = -27	SALIDA
QUEZARAO	-24	-	67	+ 0.8587667	+ 51	+ 0.8627073 = -30	SALIDA
QUINTANA ROO	-46	-	15	+ 0.8664282	+ 21	+ 0.8627073 = -41	SALIDA
SAN LUIS POTOSI	150	-	262	+ 0.857233	+ 113	+ 0.8627073 = 23	ENTRADA
SINALOA	-7272	-	4277	+ 0.8623451	+ 7866	+ 0.8627073 = -6174	SALIDA
SONORA	-6415	-	834	+ 0.8608741	+ 4914	+ 0.8627073 = -2691	SALIDA
TAMASCO	-23	-	52	+ 0.8599182	+ 37	+ 0.8627073 = -36	SALIDA
TAMULIPAS	-258	-	159	+ 0.861327	+ 347	+ 0.8627073 = -79	SALIDA
TLAXCALA	-19	-	30	+ 0.8612693	+ 30	+ 0.8627073 = -19	SALIDA
VERACRUZ	-126	-	255	+ 0.8593958	+ 281	+ 0.8627073 = -102	SALIDA
YUCATAN	1	-	39	+ 0.851845	+ 20	+ 0.8627073 = -15	SALIDA
ZACATECAS	3770	-	4441	+ 0.845365	+ 268	+ 0.8627073 = 247	ENTRADA
ESTADOS UNIDOS MEXICANOS	-23713	-	39612	+ 0.859918	+ 42225	+ 0.8627073 = -21348	SALIDA

NAYARIT

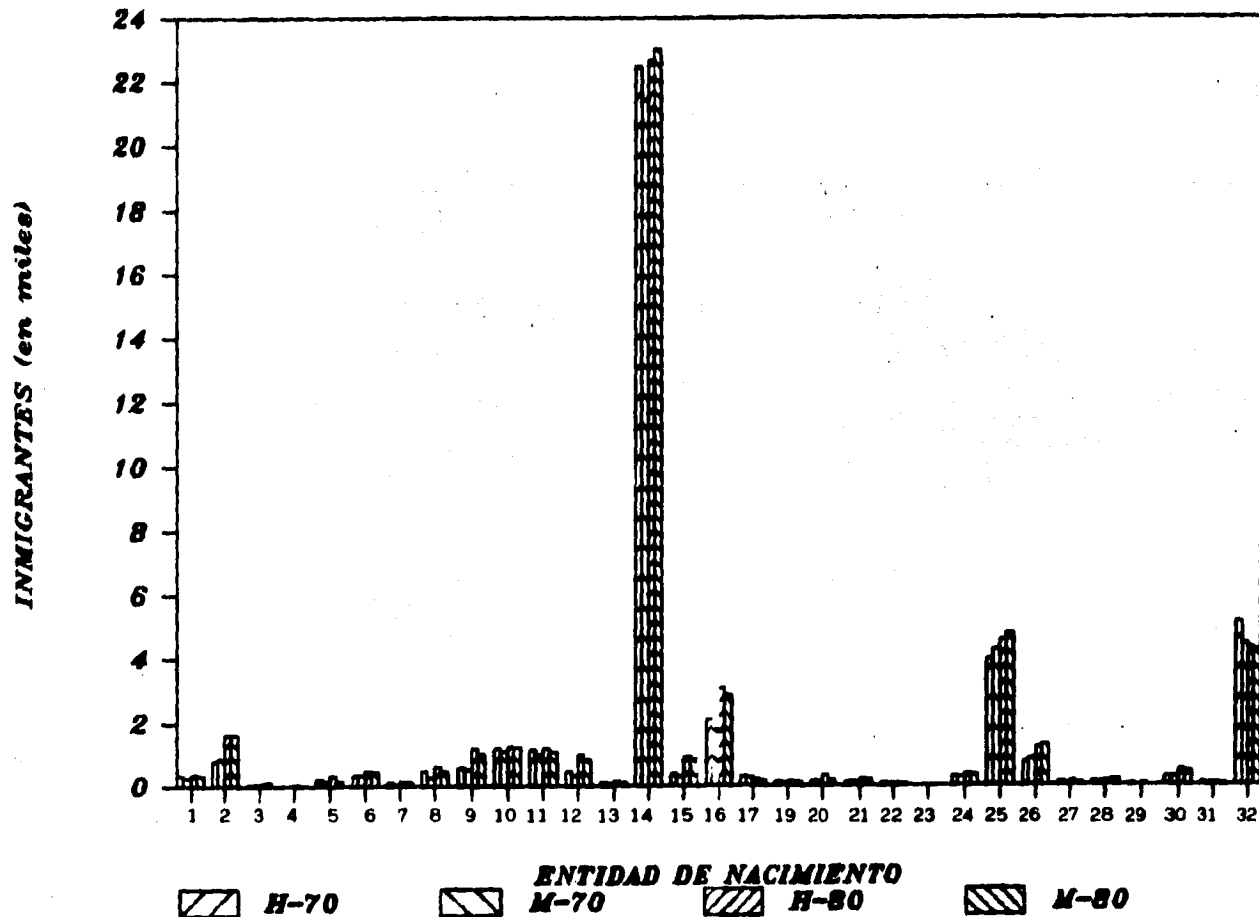

N U E V O L E O N

El estado de Nuevo León presenta una creciente entrada de población: la inmigración neta intercensal casi alcanzó al saldo neto migratorio en 1970, y esta atracción se dá primordialmente de los estados de Coahuila, San Luis Potosí, Tamaulipas y Zacatecas, es decir, de los estados circundantes y, en menor grado, del Distrito Federal, Durango, Guanajuato y Chihuahua; presentándose también una salida de población con destino a las dos Baja Californias, el estado de México, Quintana Roo y Tabasco. Ordenando las entradas más importantes, por sexos, se obtiene el cuadro siguiente:

HOMBRES	MUJERES
San Luis Potosí	San Luis Potosí
Tamaulipas	Tamaulipas
Coahuila	Zacatecas
Zacatecas	Coahuila
Distrito Federal	Distrito Federal

NUEVO LEON, CENSO DE 1970: NUMERO DE EMIGRANTES, NUMERO DE INMIGRANTES Y CALIDAD MIGRATORIA POR SEXO Y ENTIDAD FEDERATIVA.

NUEVO LEON ESTADO DE 1970 ENTIDAD O	H O M B R E S			S.E.M. RESPECTO A J U B O	M U J E R E S			S.N.M. RESPECTO A J U B O
	EMIGRANTES DE N-L A O	INMIGRANTES DE O A N-L	S.N.M. INTERESTATAL		EMIGRANTES DE N-L A O	INMIGRANTES DE O A N-L	S.N.M. INTERESTATAL	
AGUASCALIENTES	218	2265	2047	ATRACCION	238	2282	2046	ATRACCION
Baja CALIFORNIA	923	348	-578	RECHAZO	679	336	-343	RECHAZO
Baja CALIFORNIA T.	124	63	-63	RECHAZO	66	63	-3	RECHAZO
CHIHUAHUA	62	135	73	ATRACCION	40	147	106	ATRACCION
COAHUILA	6076	4484	3674	ATRACCION	8470	47505	39000	ATRACCION
COLIMA	144	147	3	ATRACCION	103	179	36	ATRACCION
CHAMPAS	109	283	174	ATRACCION	56	283	187	ATRACCION
CHIHUAHUA	1154	7194	2040	ATRACCION	1065	3338	2255	ATRACCION
DISTRITO FEDERAL	7876	4920	-2956	RECHAZO	8860	4612	-4248	RECHAZO
DURANGO	517	6269	6352	ATRACCION	508	9627	9119	ATRACCION
GUANAJUATO	611	7414	6603	ATRACCION	756	7355	6600	ATRACCION
GUERRERO	217	330	113	ATRACCION	145	356	191	ATRACCION
HIDALGO	126	650	522	ATRACCION	145	734	569	ATRACCION
JALISCO	1956	5059	3103	ATRACCION	1932	5293	3361	ATRACCION
MEXICO	2059	1353	-706	RECHAZO	2122	1306	-814	RECHAZO
MICHUACAN	236	2394	2148	ATRACCION	286	2303	2097	ATRACCION
MORELOS	268	231	-37	RECHAZO	258	227	-31	RECHAZO
NAVARRA	113	236	123	ATRACCION	74	200	121	ATRACCION
OAXACA	94	965	871	ATRACCION	99	808	709	ATRACCION
PUEBLA	497	1011	514	ATRACCION	526	927	401	ATRACCION
QUEZETARO	234	532	298	ATRACCION	219	611	392	ATRACCION
QUINTANA ROO	17	53	36	ATRACCION	10	50	40	ATRACCION
SAN LUIS POTOSI	2729	5638	5357	ATRACCION	2908	5942	5673	ATRACCION
SINALOA	465	426	-143	ATRACCION	358	649	301	ATRACCION
SONORA	507	433	-74	RECHAZO	343	428	85	ATRACCION
TAMASCO	124	302	178	ATRACCION	97	308	208	ATRACCION
TAMULIPAS	3259	26315	-6244	RECHAZO	31579	20308	-11273	RECHAZO
TLAHCALA	22	145	123	ATRACCION	24	131	107	ATRACCION
VERACRUZ	1185	2602	1417	ATRACCION	1040	2590	1550	ATRACCION
YUCATAN	49	496	357	ATRACCION	83	363	302	ATRACCION
ZAGATECAS	454	2282	2286	ATRACCION	395	2362	2327	ATRACCION
ESTADOS UNIDOS MEXICANOS	63921	195268	131347	ATRACCION	63749	204709	140950	ATRACCION

NUEVO LEON, CENSO DE 1960: NUMERO DE EMIGRANTES, NUMERO DE INMIGRANTES Y CALIDAD MIGRATORIA POR SEXO Y ENTIDAD FEDERATIVA.

NUEVO LEON CENSO DE 1960 ENTIDAD	H O M B R E S				M U J E R E S			
	EMIGRANTES	INMIGRANTES	S.N.M.	RESPECTO	EMIGRANTES	INMIGRANTES	S.N.M.	RESPECTO
	DE N-L A J	DE J A N-L	INTERESTATAL	A J HUBO	DE N-L A J	DE J A N-L	INTERESTATAL	A J HUBO
AGUASCALIENTES	391	3061	2670	ATRACCION	461	2973	2513	ATRACCION
BAJA CALIFORNIA	1409	631	-778	RECHAZO	1205	366	-839	RECHAZO
BAJA CALIFORNIA SUR	185	98	-87	RECHAZO	144	88	-56	RECHAZO
BAMPECHE	124	172	48	ATRACCION	85	146	61	ATRACCION
COAHUILA	15232	62131	46899	ATRACCION	16935	45453	48567	ATRACCION
COLIMA	222	239	16	ATRACCION	178	322	144	ATRACCION
CHIHUAHUA	191	652	461	ATRACCION	187	610	423	ATRACCION
CHIHUAHUA	1975	3067	3092	ATRACCION	1939	5459	3920	ATRACCION
DISTRITO FEDERAL	7622	11670	6048	ATRACCION	6849	9530	6795	RECHAZO
DURANGO	1198	13515	12317	ATRACCION	1245	14726	13401	ATRACCION
GUANAJUATO	1270	10538	9268	ATRACCION	1334	10973	9757	ATRACCION
GUERRERO	249	796	548	ATRACCION	272	799	522	ATRACCION
HIDALGO	207	1141	934	ATRACCION	235	1106	911	ATRACCION
JALISCO	3834	7124	3092	ATRACCION	3070	7548	4478	ATRACCION
MEXICO	4396	3202	-1094	RECHAZO	4724	3086	-1638	RECHAZO
MICHOACAN	499	3595	3096	ATRACCION	552	3639	3103	ATRACCION
MORELOS	311	372	62	ATRACCION	317	388	71	ATRACCION
NAYARIT	147	413	266	ATRACCION	120	379	259	ATRACCION
OAJACA	198	1103	905	ATRACCION	223	906	713	ATRACCION
PUEBLA	714	1629	915	ATRACCION	674	1454	877	ATRACCION
QUEZARUO	531	943	412	ATRACCION	519	1023	504	ATRACCION
QUINTANA ROO	97	43	-54	RECHAZO	108	59	-49	RECHAZO
SAN LUIS POTOSI	3023	8336	6013	ATRACCION	5578	19132	13554	ATRACCION
SINALOA	800	1229	429	ATRACCION	677	1290	613	ATRACCION
SONORA	747	1292	545	ATRACCION	543	1099	498	ATRACCION
TAMISCO	392	341	-51	RECHAZO	314	334	20	ATRACCION
TAMPULCIPAS	38984	53422	14436	ATRACCION	40115	54866	14751	ATRACCION
TLAXCALA	61	166	107	ATRACCION	75	158	78	ATRACCION
VERACRUZ	2043	6514	4449	ATRACCION	1954	6085	4131	ATRACCION
YUCATAN	209	513	313	ATRACCION	166	439	271	ATRACCION
ZACATECAS	1090	34150	33060	ATRACCION	1214	36161	34947	ATRACCION
ESTADOS UNICOS MEXICANOS	90525	311102	220577	ATRACCION	94296	321911	226715	ATRACCION

NUEVO LEON ENTIDAD J	MIGRACION NETA INTERCENSAL MASCULINA				CONDICION				
	S.M.M. 60 -	INTEGRANTE	PROG SOB	+ EMIGRANTE + PROG SOB =					
AGUASCALIENTES	2670	-	2265	+ 0.8524072	+ 218	+ 0.8559912	=	926	ENTRADA
BAJA CALIFORNIA	-770	-	345	+ 0.6513394	+ 923	+ 0.8559912	=	-262	SALIDA
BAJA CALIFORNIA SUR	-87	-	53	+ 0.8574270	+ 116	+ 0.8559912	=	-33	SALIDA
CAMPECHE	68	-	135	+ 0.8567469	+ 62	+ 0.8559912	=	-19	SALIDA
COAHUILA	45839	-	4940	+ 0.8595420	+ 6070	+ 0.8559912	=	14597	ENTRADA
COLIMA	16	-	147	+ 0.8564899	+ 149	+ 0.8559912	=	14	ENTRADA
CHIAPAS	441	-	283	+ 0.8467124	+ 109	+ 0.8559912	=	319	ENTRADA
CHIHUAHUA	3992	-	3190	+ 0.8500034	+ 150	+ 0.8559912	=	1350	ENTRADA
DISTRITO FEDERAL	4048	-	4920	+ 0.8535000	+ 7876	+ 0.8559912	=	6591	ENTRADA
DURANGO	12317	-	9649	+ 0.8545227	+ 517	+ 0.8559912	=	5181	ENTRADA
GUANAJUATO	9268	-	7410	+ 0.8511583	+ 811	+ 0.8559912	=	3632	ENTRADA
GUERRERO	848	-	330	+ 0.8490654	+ 217	+ 0.8559912	=	453	ENTRADA
HIDALGO	934	-	650	+ 0.8427141	+ 129	+ 0.8559912	=	476	ENTRADA
JALISCO	1092	-	8059	+ 0.8532797	+ 1956	+ 0.8559912	=	1431	ENTRADA
MEXICO	-1000	-	1358	+ 0.8476694	+ 2059	+ 0.8559912	=	-681	SALIDA
MICHOCAN	3096	-	2364	+ 0.8491797	+ 236	+ 0.8559912	=	1274	ENTRADA
MORELOS	62	-	231	+ 0.8474411	+ 258	+ 0.8559912	=	96	ENTRADA
MORAVIT	264	-	236	+ 0.8530261	+ 113	+ 0.8559912	=	159	ENTRADA
NAYARIT	965	-	585	+ 0.8380254	+ 90	+ 0.8559912	=	177	ENTRADA
OJUALA	915	-	1011	+ 0.8414537	+ 497	+ 0.8559912	=	490	ENTRADA
QUERETARO	412	-	532	+ 0.8536936	+ 254	+ 0.8559912	=	158	ENTRADA
QUINTANA ROO	-54	-	53	+ 0.8614465	+ 17	+ 0.8559912	=	-85	SALIDA
SAN LUIS POTOSI	80315	-	56326	+ 0.8497475	+ 2729	+ 0.8559912	=	34736	ENTRADA
SINALOA	829	-	628	+ 0.8527977	+ 465	+ 0.8559912	=	391	ENTRADA
SINORA	549	-	433	+ 0.8588940	+ 507	+ 0.8559912	=	607	ENTRADA
TAMASCO	-91	-	392	+ 0.8519732	+ 124	+ 0.8559912	=	-262	SALIDA
TAMAULIPAS	14439	-	26315	+ 0.8551765	+ 32959	+ 0.8559912	=	19804	ENTRADA
TLAIXCALA	107	-	145	+ 0.8505865	+ 22	+ 0.8559912	=	5	ENTRADA
VERACRUZ	4449	-	2692	+ 0.8463054	+ 1185	+ 0.8559912	=	3256	ENTRADA
YUCATAN	313	-	406	+ 0.8539667	+ 49	+ 0.8559912	=	7	ENTRADA
ZACATECAS	57060	-	22642	+ 0.8522542	+ 454	+ 0.8559912	=	13244	ENTRADA
ESTADOS UNIDOS MEXICANOS	220577	-	193268	+ 0.8595099	+ 63921	+ 0.8559912	=	169216	ENTRADA

ESTADO O MUNICIPIO	MIGRACION NETA INTERCENSAL FEMENINA					CONDICION			
	S.N.F. 60 -	INMIGRANTE	* PROB SOB	+ EMIGRANTE	+ PROB SOB		=	M	
AGUASCALIENTES	2513	-	2252	+ 0.8622701	+ 236	+ 0.861533	=	776	ENTRADA
BAJA CALIFORNIA	-672	-	350	+ 0.5093198	+ 849	+ 0.861533	=	-221	ENTRADA
BAJA CALIFORNIA SUR	-81	-	67	+ 0.825447	+ 66	+ 0.861533	=	-51	ENTRADA
CAMPECHE	60	-	147	+ 0.8627965	+ 42	+ 0.861533	=	-31	ENTRADA
COAHUILA	43507	-	47565	+ 0.8606655	+ 6470	+ 0.861533	=	14926	ENTRADA
COLIMA	144	-	179	+ 0.8597724	+ 143	+ 0.861533	=	114	ENTRADA
CHIAPAS	425	-	263	+ 0.5545493	+ 96	+ 0.861533	=	266	ENTRADA
CHIHUAHUA	3520	-	3738	+ 0.8601444	+ 1663	+ 0.861533	=	1577	ENTRADA
DISTRITO FEDERAL	-793	-	4612	+ 0.8626426	+ 6660	+ 0.861533	=	2697	ENTRADA
DURANGO	13001	-	9627	+ 0.8640517	+ 508	+ 0.861533	=	5637	ENTRADA
SUAREZ	8959	-	7356	+ 0.8616556	+ 758	+ 0.861533	=	3215	ENTRADA
GUERRERO	522	-	356	+ 0.8569987	+ 165	+ 0.861533	=	359	ENTRADA
HIDALGO	711	-	734	+ 0.8585985	+ 165	+ 0.861533	=	430	ENTRADA
JALISCO	4678	-	5295	+ 0.861967	+ 1932	+ 0.861533	=	1569	ENTRADA
MEXICO	-1638	-	1368	+ 0.8600267	+ 2122	+ 0.861533	=	-925	ENTRADA
NICHUAPAN	3103	-	2383	+ 0.8603781	+ 286	+ 0.861533	=	1306	ENTRADA
MORELOS	5	-	227	+ 0.8597956	+ 238	+ 0.861533	=	15	ENTRADA
NAYARIT	359	-	200	+ 0.8627073	+ 79	+ 0.861533	=	155	ENTRADA
OAXACA	713	-	608	+ 0.8470299	+ 99	+ 0.861533	=	114	ENTRADA
PUEBLA	577	-	927	+ 0.854898	+ 526	+ 0.861533	=	240	ENTRADA
QUEZETANG	506	-	611	+ 0.8557647	+ 217	+ 0.861533	=	171	ENTRADA
QUINTANA ROO	-87	-	50	+ 0.8642882	+ 10	+ 0.861533	=	-84	ENTRADA
SAN LUIS POTOSI	8601	-	5962	+ 0.857233	+ 2608	+ 0.861533	=	3733	ENTRADA
SINALOA	363	-	649	+ 0.8625451	+ 338	+ 0.861533	=	310	ENTRADA
SONORA	498	-	425	+ 0.8638741	+ 343	+ 0.861533	=	627	ENTRADA
TABASCO	22	-	305	+ 0.8599182	+ 77	+ 0.861533	=	-156	ENTRADA
TAMULIPE	14749	-	28356	+ 0.864327	+ 31579	+ 0.861533	=	17612	ENTRADA
TLOXCALTEPEC	78	-	131	+ 0.8612693	+ 24	+ 0.861533	=	14	ENTRADA
VERACRUZ	4131	-	2590	+ 0.8581959	+ 1940	+ 0.861533	=	2699	ENTRADA
YUCATAN	231	-	355	+ 0.851845	+ 53	+ 0.861533	=	-5	ENTRADA
ZACATECAS	34947	-	23662	+ 0.845365	+ 393	+ 0.861533	=	1526	ENTRADA
ESTADOS UNIDOS MEXICANOS	226715	-	204709	+ 0.859916	+ 63749	+ 0.861533	=	16966	ENTRADA

NUEVO LEON

-138-

INMIGRANTES (en miles)

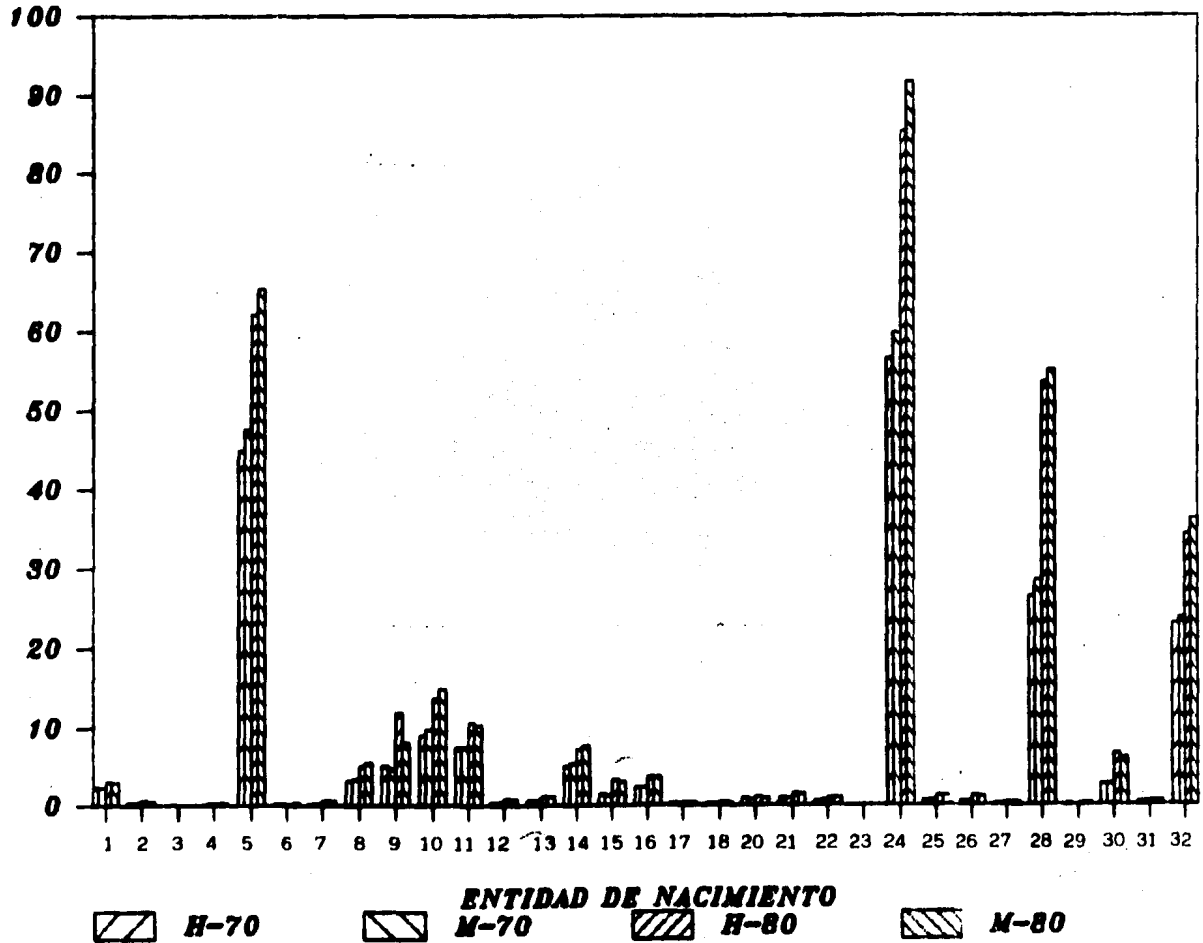

O A X A C A

En Oaxaca se presenta el caso contrario a Nuevo León: lo que encontramos es un creciente rechazo de población, donde la emigración neta intercensal casi alcanza los saldos netos migratorios de 1970 dirigiéndose estos flujos migratorios principalmente al Distrito Federal, el estado de México, Veracruz y Puebla, con entradas de población únicamente de San Luis Potosí y Zacatecas, Un hecho curioso que podemos notar es que la emigración tiene una dirección sureste-noroeste, mientras que la inmigración tiene sentido inverso, noroeste-sureste.

Clasificando por sexos y orden de importancia la emigración neta intercensal se obtiene el cuadro siguiente:

<u>HOMBRES</u>	<u>MUJERES</u>
México	México
Distrito Federal	Distrito Federal
Veracruz	Veracruz
Puebla	Puebla
Guerrero	Guerrero

**CENSA, CENSO DE 1970: NUMERO DE EMIGRANTES, NUMERO DE INMIGRANTES
Y CALIDAD MIGRATORIA POR SEXO Y ENTIDAD FEDERATIVA.**

CENSO DE 1970 ENTIDAD	H O M B R E S				M U J E R E S			
	EMIGRANTES DE OAX A J	INMIGRANTES DE J A OAX	S.N.M. INTERESTATAL	DE OAX A J NOBO RESPECTO	EMIGRANTES DE OAX A J	INMIGRANTES DE J A OAX	S.N.M. INTERESTATAL	DE OAX A J NOBO RESPECTO
AGUASCALIENTES	192	119	-73	RECHAZO	195	85	-110	RECHAZO
BAJA CALIFORNIA	1145	80	-1065	RECHAZO	956	87	-869	RECHAZO
BAJA CALIFORNIA T.	172	14	-158	RECHAZO	166	26	-80	RECHAZO
CAMPESCHE	599	250	-346	RECHAZO	397	262	+135	RECHAZO
COAHUILA	338	170	-160	RECHAZO	331	146	-185	RECHAZO
COLIMA	239	87	-152	RECHAZO	156	100	-56	RECHAZO
CHIHUAS	5011	1993	-3018	RECHAZO	4020	2250	+1770	RECHAZO
CHIHUAMUA	547	157	-390	RECHAZO	360	182	-206	RECHAZO
DISTRITO FEDERAL	71687	1642	-70045	RECHAZO	86765	1719	-85046	RECHAZO
DURANGO	206	294	88	ATRACCION	155	269	114	ATRACCION
SUANAJUATO	568	565	-63	RECHAZO	519	501	-18	RECHAZO
GUERRERO	4619	1689	-2930	RECHAZO	4620	1688	-2932	RECHAZO
HIDALGO	453	397	-56	RECHAZO	516	358	-158	RECHAZO
JALISCO	1220	683	-537	RECHAZO	1159	680	-536	RECHAZO
MEXICO	25883	1344	-24539	RECHAZO	25992	1383	-24609	RECHAZO
MICHUACAN	494	1030	544	ATRACCION	525	1084	559	ATRACCION
MORELOS	3206	321	-2885	RECHAZO	2997	318	-2679	RECHAZO
MAYARIT	182	82	-100	RECHAZO	111	72	-39	RECHAZO
NUEVO LEON	945	95	-870	RECHAZO	808	130	-703	RECHAZO
PUEBLA	19333	3039	-7294	RECHAZO	11673	2756	-8917	RECHAZO
QUERETARO	234	115	-119	RECHAZO	226	99	-127	RECHAZO
QUINTANA ROO	173	62	-111	RECHAZO	87	60	-47	RECHAZO
SAN LUIS POTOSI	451	265	-186	RECHAZO	388	203	-185	RECHAZO
SINALOA	908	180	-728	RECHAZO	663	200	-463	RECHAZO
SONORA	1743	112	-631	RECHAZO	445	89	-356	RECHAZO
TABASCO	1455	245	-1190	RECHAZO	1170	276	-894	RECHAZO
TAMPULIPAS	1130	214	-916	RECHAZO	915	228	-687	RECHAZO
TLASCALA	279	149	-130	RECHAZO	457	140	-317	RECHAZO
VERACRUZ	31008	11801	-19207	RECHAZO	31671	11896	-19775	RECHAZO
YUCATAN	419	243	-176	RECHAZO	298	211	-85	RECHAZO
ZACATECAS	148	135	-13	RECHAZO	142	133	-9	RECHAZO
ESTADOS UNIDOS MEXICANOS	164537	27553	-137484	RECHAZO	178834	27443	-151391	RECHAZO

OAXACA, CENSO DE 1980: NUMERO DE EMIGRANTES; NUMERO DE INMIGRANTES
Y CALIDAD MIGRATORIA POR SEXO Y ENTIDAD FEDERATIVA.

ENTIDAD	MASCULINO				FEMENINO			
	EMIGRANTES	INMIGRANTES	S.N.M.	RESPECTO A OAXACA	EMIGRANTES	INMIGRANTES	S.N.M.	RESPECTO A OAXACA
AGUASCALIENTES	227	187	-106	RECHAZO	207	80	-119	RECHAZO
BATA O CALIFORNIA	2439	187	-106	RECHAZO	2269	178	-1071	RECHAZO
BATA CALIFORNIA SUP	1001	51	-919	RECHAZO	794	45	-710	RECHAZO
CHAMPACE	804	491	-313	RECHAZO	615	465	-141	RECHAZO
CHAMPACA	149	261	-112	RECHAZO	503	141	-261	RECHAZO
COLEMAN	503	140	-363	RECHAZO	304	133	-171	RECHAZO
UNITARIS	764	7936	-7172	RECHAZO	643	4288	-3645	RECHAZO
CONDOMINIO	174	159	-478	RECHAZO	497	234	-235	RECHAZO
DISTRITO FEDERAL	58650	5426	-53174	RECHAZO	101375	5354	-53645	RECHAZO
DURANGO	232	303	71	ATRACCION	206	288	82	ATRACCION
GUANAJUATO	759	637	-122	RECHAZO	737	643	-94	RECHAZO
GUERRERO	7555	3639	-3916	RECHAZO	6039	2570	-4469	RECHAZO
HALALGO	869	618	-251	RECHAZO	1100	608	-492	RECHAZO
HALISCO	2004	955	-1049	RECHAZO	1912	993	-919	RECHAZO
MEXICO	73545	4160	-67385	RECHAZO	75576	4076	-71500	RECHAZO
MICHUACAN	1037	1382	345	ATRACCION	1018	1451	433	ATRACCION
MORELOS	4282	586	-3696	RECHAZO	4472	569	-3903	RECHAZO
NAYARIT	323	218	-105	RECHAZO	202	184	-18	RECHAZO
NUEVO LEON	1077	200	-877	RECHAZO	913	224	-689	RECHAZO
PUEBLA	14899	4164	-10735	RECHAZO	17388	4140	-13248	RECHAZO
QUERETARO	457	174	-283	RECHAZO	411	160	-251	RECHAZO
QUINTANA ROO	720	64	-656	RECHAZO	578	45	-549	RECHAZO
SAN LUIS POTOSI	562	435	-127	RECHAZO	496	381	-115	RECHAZO
SINALOA	1919	571	-1348	RECHAZO	1340	596	-742	RECHAZO
SONORA	1164	212	-952	RECHAZO	801	213	-589	RECHAZO
TAMASO	2252	687	-1565	RECHAZO	1756	735	-1021	RECHAZO
TAMULIPOS	1340	446	-894	RECHAZO	1153	432	-721	RECHAZO
TLAXCALA	486	327	-159	RECHAZO	716	254	-462	RECHAZO
VERACRUZ	45119	18746	-26373	RECHAZO	48027	19714	-28313	RECHAZO
YUCATAN	838	426	-412	RECHAZO	580	457	-123	RECHAZO
ZACATECAS	163	196	33	ATRACCION	121	189	67	ATRACCION
ESTADOS UNIDOS MEXICANOS	276651	49950	-226701	RECHAZO	280265	51103	-229162	RECHAZO

ESTADO	MIGRACION NETA INTERCENSAL 1950-1960				CONDICION		
	S.N.M. 50 - INMIGRANTE	+ PROC. 50E	+ EMIGRANTE	+ PROC. 50E			
AGUASCALIENTES	-106	-	119	+ 0.8524072	+ 47	SALIDA	
BAHA CALIFORNIA	-2206	-	80	+ 0.8513304	+ 1145	SALIDA	
BAJA CALIFORNIA SUR	-960	-	14	+ 0.8574270	+ 172	SALIDA	
CAJEME	-313	-	253	+ 0.8567467	+ 599	SALIDA	
COAHUILA	-388	-	178	+ 0.8507420	+ 338	SALIDA	
COLIMA	-365	-	87	+ 0.8504093	+ 239	SALIDA	
CHIAPAS	-3128	-	1993	+ 0.8467124	+ 5011	SALIDA	
CHIHUAHUA	-475	-	157	+ 0.8545234	+ 547	SALIDA	
DISTRITO FEDERAL	-90374	-	1642	+ 0.8533588	+ 71667	SALIDA	
DURANGO	71	-	294	+ 0.8545227	+ 206	SALIDA	
GUANAJUATO	-122	-	505	+ 0.8511583	+ 568	SALIDA	
GUERRERO	-3916	-	1689	+ 0.8494654	+ 4619	SALIDA	
HIDALGO	-251	-	379	+ 0.8427141	+ 453	SALIDA	
JALISCO	-1049	-	689	+ 0.8530797	+ 1220	SALIDA	
MEXICO	-69385	-	1344	+ 0.8496696	+ 27823	SALIDA	
MICHUACAN	545	-	1038	+ 0.8491797	+ 496	SALIDA	
MORELOS	-3696	-	321	+ 0.8470911	+ 3296	SALIDA	
MAYAGIT	-105	-	82	+ 0.8550261	+ 182	SALIDA	
NUEVO LEON	-677	-	95	+ 0.8539912	+ 955	SALIDA	
PUEBLA	-10735	-	3839	+ 0.8418337	+ 10333	SALIDA	
QUERETARO	-283	-	118	+ 0.8536936	+ 234	SALIDA	
QUINTANA ROO	-656	-	62	+ 0.8414466	+ 173	SALIDA	
SAN LUIS POTOSI	-127	-	265	+ 0.8497475	+ 431	ENTRADA	
SINALOA	-1348	-	189	+ 0.8527977	+ 908	SALIDA	
SONORA	-952	-	112	+ 0.8568960	+ 743	SALIDA	
TAMPICO	-1605	-	265	+ 0.8519732	+ 1699	SALIDA	
TAMULIPAS	-894	-	214	+ 0.8531765	+ 1139	SALIDA	
TLAXCALA	-159	-	149	+ 0.8505365	+ 279	SALIDA	
VERACRUZ	-26372	-	11801	+ 0.8483634	+ 31008	SALIDA	
YUCATAN	-412	-	243	+ 0.8559609	+ 419	SALIDA	
ZACATECAS	33	-	135	+ 0.8582502	+ 148	ENTRADA	
ESTADOS UNIDOS MEXICANOS	-220911	-	27553	+ 0.8505099	+ 164987	+ 106022	SALIDA

ENTIDAD J	MIGRACION NETA INTERCENSAL FEMENINA				CONDICION			
	S.N.M. 80 -	INMIGRANTE	* PROB SOB	- EMIGRANTE		* PROB SOB =		
AGUASCALIENTES	-119	-	85	* 0.8622762	+ 195	* 0.8470299	= -27	SALIDA
BAJA CALIFORNIA	-2391	-	87	* 0.8605198	+ 935	* 0.8470299	= -1356	SALIDA
BAJA CALIFORNIA SUR	-705	-	26	* 0.865447	+ 106	* 0.8470299	= -638	SALIDA
CAMPECHE	-146	-	262	* 0.8635984	+ 397	* 0.8470299	= -36	SALIDA
COAHUILA	-252	-	146	* 0.8606659	+ 331	* 0.8470299	= -167	SALIDA
COLIMA	-171	-	100	* 0.8597724	+ 156	* 0.8470299	= -125	SALIDA
CHIAPAS	-2095	-	2298	* 0.8545193	+ 4020	* 0.8470299	= -654	SALIDA
CHIHUAHUA	-265	-	162	* 0.8631444	+ 368	* 0.8470299	= -93	SALIDA
DISTRITO FEDERAL	-95695	-	1919	* 0.8636428	+ 86765	* 0.8470299	= -23687	SALIDA
DURANGO	82	-	269	* 0.8640518	+ 1855	* 0.8470299	= -19	SALIDA
GUANAJUATO	-94	-	301	* 0.8616559	+ 349	* 0.8470299	= -86	SALIDA
GUERRERO	-467	-	1645	* 0.858987	+ 6634	* 0.8470299	= -1665	SALIDA
HIDALGO	-492	-	398	* 0.8509895	+ 516	* 0.8470299	= -399	SALIDA
JALISCO	-919	-	623	* 0.861967	+ 1159	* 0.8470299	= -674	SALIDA
MEXICO	-71518	-	1333	* 0.8600267	+ 2991	* 0.8470299	= -53649	SALIDA
MICHOACAN	433	-	1084	* 0.8663721	+ 523	* 0.8470299	= -85	SALIDA
MORELOS	-3883	-	318	* 0.8597956	+ 2997	* 0.8470299	= -1618	SALIDA
NAHUATL	-18	-	72	* 0.8627073	+ 181	* 0.8470299	= 14	ENTRADA
NUEVO LEON	-609	-	488	* 0.8661333	+ 808	* 0.8470299	= -91	SALIDA
PUEBLA	-13248	-	2756	* 0.854898	+ 11473	* 0.8470299	= -9717	SALIDA
QUERETARO	-281	-	99	* 0.8587647	+ 226	* 0.8470299	= -148	SALIDA
QUINTANA ROO	-549	-	46	* 0.8664282	+ 87	* 0.8470299	= -510	SALIDA
SAN LUIS POTOSI	-115	-	203	* 0.857233	+ 388	* 0.8470299	= 40	ENTRADA
SINALOA	-762	-	200	* 0.8623481	+ 663	* 0.8470299	= -353	SALIDA
SONORA	-588	-	89	* 0.8668741	+ 445	* 0.8470299	= -268	SALIDA
TABASCO	-1021	-	276	* 0.8599182	+ 1170	* 0.8470299	= -267	SALIDA
TAMAULIPAS	-721	-	228	* 0.864327	+ 913	* 0.8470299	= -141	SALIDA
TLATECALA	-662	-	140	* 0.8612693	+ 457	* 0.8470299	= -155	SALIDA
VERACRUZ	-28313	-	11898	* 0.8583938	+ 31671	* 0.8470299	= -1760	SALIDA
YUCATAN	-123	-	210	* 0.851365	+ 298	* 0.8470299	= -52	SALIDA
ZACATECAS	67	-	133	* 0.845765	+ 142	* 0.8470299	= 75	ENTRADA
ESTADOS UNIDOS MEXICANOS	-227182	-	27463	* 0.859718	+ 178834	* 0.8470299	= -161320	SALIDA

OAXACA

-144-

INMIGRANTES (en miles)

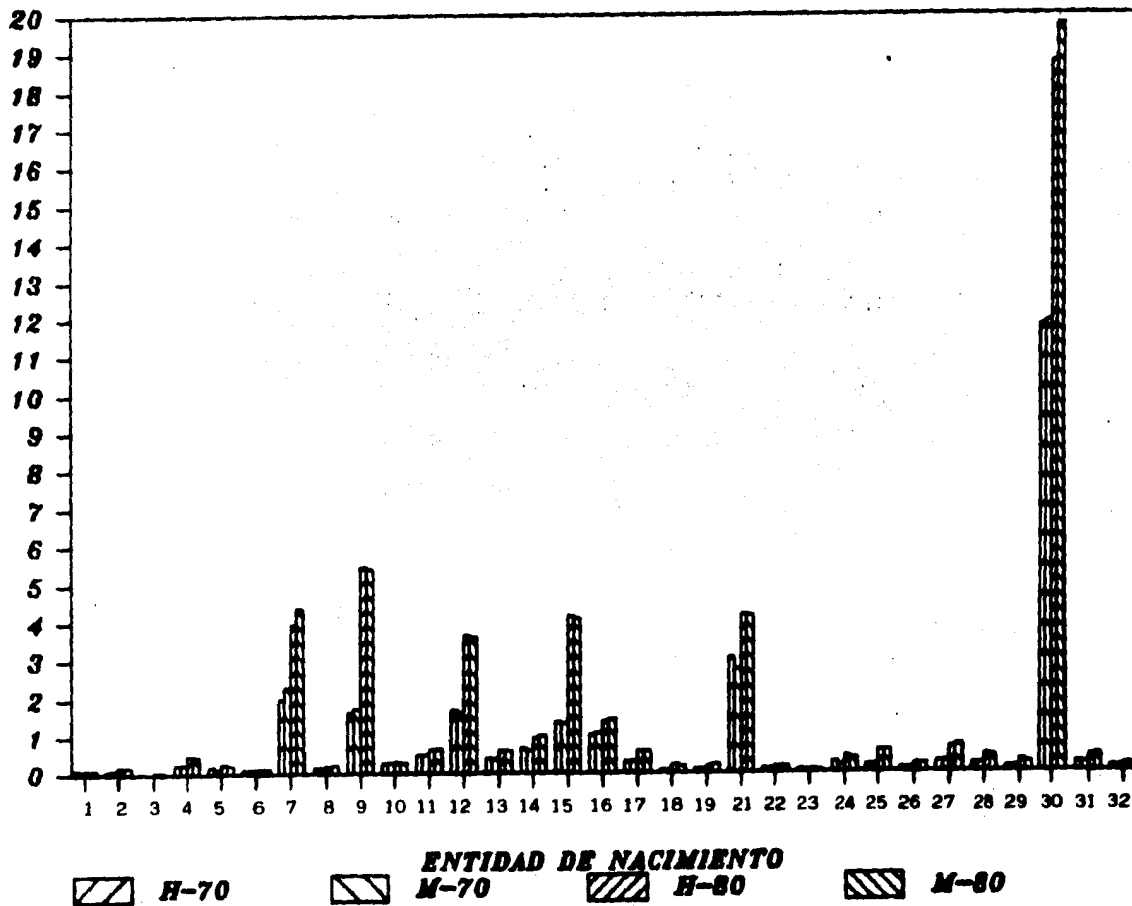

P U E B L A

Para el estado de Puebla encontramos también un rechazo de población, aunque en una proporción y un crecimiento menores que los de Oaxaca, notándose una superioridad numérica de la emigración femenina con respecto a la masculina. Las entidades con las que hubo mayor rechazo de población fueron el Distrito Federal, el estado de México, Veracruz y Morelos; se presentó también una atracción con los estados de Oaxaca y Tlaxcala. En lo que toca al período intercensal, en general hubo una salida de población, y los movimientos más importantes tuvieron como destino las entidades enlistadas a continuación:

<u>HOMBRES</u>	<u>MUJERES</u>
México	México
Distrito Federal	Distrito Federal
Morelos	Baja California
Veracruz	Hidalgo
Baja California	Jalisco

**PUEBLA, CENSO DE 1970: NÚMERO DE EMIGRANTES, NÚMERO DE INMIGRANTES
Y CALIDAD RESIDENTIAL POR SEXO Y ENTIDAD FEDERATIVA.**

FUERZA CENSO DE 1970 ENTIDAD J	H O M B R E S			DE PUE A J NUBO	M U J E R E S			DE PUE A J NUBO
	EMIGRANTES DE PUE A J	INMIGRANTES DE J A PUE	S.N.M. INTERESTATAL		EMIGRANTES DE PUE A J	INMIGRANTES DE J A PUE	S.N.M. INTERESTATAL	
AGUASCALIENTES	214	260	46	ATRACCION	170	260	90	ATRACCION
BAJA CALIFORNIA	1059	138	-921	RECHAZO	955	171	-784	RECHAZO
BAJA CALIFORNIA T.	109	34	-75	RECHAZO	76	37	-37	RECHAZO
CAMPECHE	233	166	-67	RECHAZO	181	177	4	ATRACCION
COAHUILA	389	558	169	ATRACCION	322	600	278	ATRACCION
COLIMA	132	98	-34	RECHAZO	101	123	22	ATRACCION
CHIAPAS	927	990	63	ATRACCION	585	1095	510	ATRACCION
CHIHUAHUA	488	431	-57	RECHAZO	398	489	91	ATRACCION
DISTRITO FEDERAL	85117	7852	-77225	RECHAZO	108130	8806	-97324	RECHAZO
DURANGO	189	506	317	ATRACCION	155	595	440	ATRACCION
GUANAJUATO	996	1531	535	ATRACCION	940	1010	67	ATRACCION
GUERRERO	1244	2449	1205	ATRACCION	804	1985	1181	ATRACCION
HIDALGO	3206	4583	1377	ATRACCION	3438	3190	-248	ATRACCION
JALISCO	1906	1486	-500	RECHAZO	1090	1790	699	ATRACCION
MEXICO	31706	4822	-26884	RECHAZO	32029	8607	-23422	RECHAZO
MICHUACAN	585	1540	955	ATRACCION	542	1825	1283	ATRACCION
MORELOS	8393	1076	-6517	RECHAZO	8396	2409	976	ATRACCION
MAYARIT	125	154	29	ATRACCION	106	128	22	ATRACCION
NUEVO LEON	1011	497	-514	RECHAZO	927	326	-601	RECHAZO
OAXACA	3099	10337	7238	ATRACCION	2730	11679	8949	ATRACCION
QUERETARO	472	341	-131	RECHAZO	426	528	102	ATRACCION
QUINTANA ROO	98	64	-34	RECHAZO	62	74	12	ATRACCION
SAN LUIS POTOSI	452	781	309	ATRACCION	377	699	322	ATRACCION
SINALOA	456	223	-233	RECHAZO	283	284	1	ATRACCION
SONORA	518	240	-280	RECHAZO	337	382	45	ATRACCION
TABASCO	771	334	-435	RECHAZO	525	406	-119	RECHAZO
TAMULIFAS	1164	614	-550	RECHAZO	1104	665	-435	RECHAZO
TLAXCALA	5165	9891	4726	ATRACCION	6075	11056	4975	ATRACCION
VERACRUZ	41752	14951	-26771	RECHAZO	39716	18368	-21348	RECHAZO
YUCATAN	154	382	228	ATRACCION	142	383	241	ATRACCION
ZACATECAS	59	386	287	ATRACCION	92	458	366	ATRACCION
ESTADOS UNIDOS MEXICANOS	1368711	1245155	-123456	RECHAZO	1275248	1260893	-14355	RECHAZO

**PUEBLA, CENSO DE 1960: NUMERO DE EMIGRANTES, NUMERO DE INMIGRANTES
Y CALIDAD MIGRATORIA POR SEXO Y ENTIDAD FEDERATIVA.**

PUEBLA CENSO DE 1960 ENTIDAD	H O M B R E S				M U J E R E S			
	EMIGRANTES DE PUE A O	INMIGRANTES DE O A PUE	S.N.M. INTERESTATAL	RESPECTO A O RUBRO	EMIGRANTES DE PUE A O	INMIGRANTES DE O A PUE	S.N.M. INTERESTATAL	RESPECTO A O RUBRO
AGUASCALIENTES	347	368	25	ATRACCION	311	380	72	ATRACCION
Baja CALIFORNIA	2118	594	-1521	RECHAZO	1933	319	-1614	RECHAZO
Baja CALIFORNIA SUR	348	57	-301	RECHAZO	268	51	-216	RECHAZO
CAMPECHE	657	298	-480	RECHAZO	531	258	-273	RECHAZO
COAHUILA	877	344	-533	RECHAZO	727	879	152	ATRACCION
COLIMA	273	161	-112	RECHAZO	226	204	-20	RECHAZO
CHIAPAS	1785	5025	246	ATRACCION	1425	2415	990	ATRACCION
CHIHUAHUA	1221	745	-476	RECHAZO	1045	964	-81	RECHAZO
DISTRITO FEDERAL	104167	17516	-86597	RECHAZO	127161	10005	-106176	RECHAZO
DURANGO	344	448	104	ATRACCION	285	614	328	ATRACCION
GUANAJUATO	1753	2080	327	ATRACCION	1654	2351	1697	ATRACCION
GUERRERO	2447	2567	120	ATRACCION	2166	4289	2223	ATRACCION
HIDALGO	5965	6219	247	ATRACCION	6693	7154	461	ATRACCION
JALISCO	3494	2131	-1363	RECHAZO	3364	2531	-833	RECHAZO
MEXICO	86212	12734	-73476	RECHAZO	92509	14448	-78461	RECHAZO
MICHOACAN	1528	2365	789	ATRACCION	1466	3613	1947	ATRACCION
MORELOS	11491	2965	-8436	RECHAZO	11716	3623	-8293	RECHAZO
MAYAGIT	243	190	-53	RECHAZO	191	265	74	ATRACCION
NUevo LEON	1590	729	-861	RECHAZO	1415	867	-548	RECHAZO
OAXACA	4130	15216	11086	ATRACCION	4113	17642	13528	ATRACCION
QUERETARO	961	547	-414	RECHAZO	874	760	-114	RECHAZO
QUINTANA ROO	682	92	-590	RECHAZO	549	104	-445	RECHAZO
SAN LUIS POTOSI	790	1089	299	ATRACCION	794	1303	509	ATRACCION
SINALOA	732	435	-297	RECHAZO	546	603	57	ATRACCION
SONORA	677	491	-386	RECHAZO	642	522	-120	RECHAZO
TABASCO	1652	791	-841	RECHAZO	1251	1008	-243	RECHAZO
TAMAULIPAS	1344	1419	545	RECHAZO	1769	1616	-153	RECHAZO
TLAXCALA	9113	14137	5024	ATRACCION	10632	15947	5315	ATRACCION
VERACRUZ	52475	27467	-24508	RECHAZO	52161	34228	-17933	RECHAZO
YUCATAN	357	520	123	ATRACCION	404	613	211	ATRACCION
ZACATECAS	214	486	272	ATRACCION	164	597	413	ATRACCION
ESTADOS UNIDOS MEXICANOS	1606653	1658545	-149810	RECHAZO	1659427	1652132	-167295	RECHAZO

ESTADO	MIGRACION NETA INTERCENSAL FAMILIAR				CONVENCION			
	S.N.M. 60 -	INMIGRANTE	+ INDE SOB	- EMIGRANTE		+ PROS SOU		
AGUASCALIENTES	25	-	260	+ 0.8524072	+ 214	+ 0.8414537	= -17	SALIDA
Baja CALIFORNIA	-1611	-	136	+ 0.8513304	+ 1059	+ 0.8414537	= -1037	SALIDA
Baja CALIFORNIA SUR	-331	-	36	+ 0.8574270	+ 109	+ 0.8414537	= -275	SALIDA
CAMPECHE	-452	-	166	+ 0.8567469	+ 235	+ 0.8414537	= -368	SALIDA
COAHUILA	-33	-	555	+ 0.8509420	+ 359	+ 0.8414537	= -179	SALIDA
CULIMA	-112	-	98	+ 0.8504890	+ 132	+ 0.8414537	= -64	SALIDA
CHIAPAS	246	-	990	+ 0.8467124	+ 927	+ 0.8414537	= 166	ENTRADA
CHIRIHUAHUA	-436	-	431	+ 0.8548234	+ 466	+ 0.8414537	= -394	SALIDA
DISTRITO FEDERAL	-86597	-	7892	+ 0.8533586	+ 25117	+ 0.8414537	= -21710	SALIDA
DURANGO	104	-	506	+ 0.8545227	+ 159	+ 0.8414537	= -195	SALIDA
GUANAJUATO	327	-	1531	+ 0.8511583	+ 999	+ 0.8414537	= -136	SALIDA
GUERRERO	1120	-	2445	+ 0.8494654	+ 1244	+ 0.8414537	= 90	ENTRADA
HIDALGO	207	-	4583	+ 0.8427141	+ 3206	+ 0.8414537	= -917	SALIDA
JALISCO	-1343	-	1466	+ 0.8530797	+ 1966	+ 0.8414537	= -960	SALIDA
MEXICO	-73478	-	4022	+ 0.8476694	+ 31706	+ 0.8414537	= -50696	SALIDA
MICHOCAN	780	-	1540	+ 0.8491797	+ 585	+ 0.8414537	= -35	SALIDA
MORELOS	-8436	-	1876	+ 0.8474911	+ 8393	+ 0.8414537	= -2964	SALIDA
NAYARIT	-53	-	154	+ 0.8530241	+ 125	+ 0.8414537	= -79	SALIDA
NUEVO LEON	-861	-	497	+ 0.8559912	+ 1011	+ 0.8414537	= -436	SALIDA
OAXACA	11000	-	10337	+ 0.8380254	+ 3009	+ 0.8414537	= 4957	ENTRADA
QUERETARO	-414	-	341	+ 0.8536936	+ 472	+ 0.8414537	= -325	SALIDA
QUINTANA ROO	-390	-	64	+ 0.8614466	+ 98	+ 0.8414537	= -563	SALIDA
SAN LUIS POTOSI	299	-	761	+ 0.8497475	+ 452	+ 0.8414537	= 33	ENTRADA
SINALOA	-297	-	223	+ 0.8527977	+ 456	+ 0.8414537	= -103	SALIDA
SONORA	-384	-	268	+ 0.8568960	+ 518	+ 0.8414537	= -180	SALIDA
TABASCO	-861	-	336	+ 0.8519732	+ 771	+ 0.8414537	= -679	SALIDA
TAMALIPAS	-505	-	614	+ 0.8551765	+ 1184	+ 0.8414537	= -74	SALIDA
TLAXCALA	5024	-	9891	+ 0.8505565	+ 5165	+ 0.8414537	= 957	ENTRADA
VERACRUZ	-24500	-	14981	+ 0.8463454	+ 41752	+ 0.8414537	= -2085	SALIDA
YUCATAN	123	-	382	+ 0.8599689	+ 154	+ 0.8414537	= -74	SALIDA
ZACATECAS	272	-	386	+ 0.8582502	+ 99	+ 0.8414537	= 24	ENTRADA
ESTADOS UNIDOS MEXICANOS	-149818	-	124535	+ 0.8505099	+ 136631	+ 0.8414537	= -57454	SALIDA

PUEBLA ENTIDAD J	MIGRACION NETA INTERCENSAL FEMENINA					CONDICION
	S.M.M. 60 - INMIGRANTE	PROS SOB	EMIGRANTE	PREC SOB	M	
AGUASCALIENTES	72	249	0.8627702	179	0.854898	-15 SALIDA
BAJA CALIFORNIA	-1614	141	0.8663198	955	0.854898	-919 SALIDA
BAJA CALIFORNIA SUR	-213	39	0.865447	76	0.854898	-187 SALIDA
CAMPECHE	-273	177	0.8639984	141	0.854898	-306 SALIDA
COAHUILA	172	560	0.8606459	322	0.854898	-34 SALIDA
COLIMA	-20	123	0.8577720	101	0.854898	-39 SALIDA
CHIAPAS	990	1005	0.8545043	595	0.854898	63 ENTRADA
CHIHUAHUA	-85	488	0.8631444	388	0.854898	-175 SALIDA
DISTRITO FEDERAL	-108374	8806	0.8636424	108138	0.854898	-29352 SALIDA
DURANGO	323	595	0.8540517	1977	0.854898	-87 SALIDA
GUANAJUATO	1097	1814	0.8618558	944	0.854898	342 ENTRADA
GUERRERO	2223	3039	0.858987	1660	0.854898	524 ENTRADA
HIDALGO	461	5190	0.8505995	2638	0.854898	-643 SALIDA
JALISCO	-837	1770	0.861967	1890	0.854898	-753 SALIDA
MEXICO	-78061	5675	0.8609267	32029	0.854898	-35926 SALIDA
MICHOACAN	1947	1873	0.8603781	842	0.854898	799 ENTRADA
MOQUELOS	-8293	2470	0.8597856	8376	0.854898	-8239 SALIDA
NAVARIT	74	133	0.8627973	168	0.854898	33 ENTRADA
NUEVO LEON	-328	526	0.8661533	927	0.854898	-491 SALIDA
OAXACA	13335	11679	0.8470299	2730	0.854898	5976 ENTRADA
QUERETARO	-114	528	0.8537647	426	0.854898	-203 SALIDA
QUINTANA ROO	-465	71	0.8664282	62	0.854898	-474 SALIDA
SAN LUIS POTOSI	591	899	0.857233	377	0.854898	143 ENTRADA
SINALOA	57	294	0.8523451	283	0.854898	54 ENTRADA
SONORA	-120	232	0.8608741	337	0.854898	-49 SALIDA
TABASCO	-203	606	0.8599182	525	0.854898	-163 SALIDA
TAMAULIPAS	-193	649	0.864327	1104	0.854898	-213 ENTRADA
TLAXCALA	5315	11050	0.8612693	6675	0.854898	971 ENTRADA
VERACRUZ	-17933	18368	0.8563958	39716	0.854898	253 ENTRADA
YUCATAN	211	383	0.851845	142	0.854898	6 ENTRADA
ZACATECAS	413	458	0.845365	92	0.854898	104 ENTRADA
ESTADOS UNIDOS MEXICANOS	-167295	1260893	0.859918	1343248	0.854898	-69473 SALIDA

PUEBLA

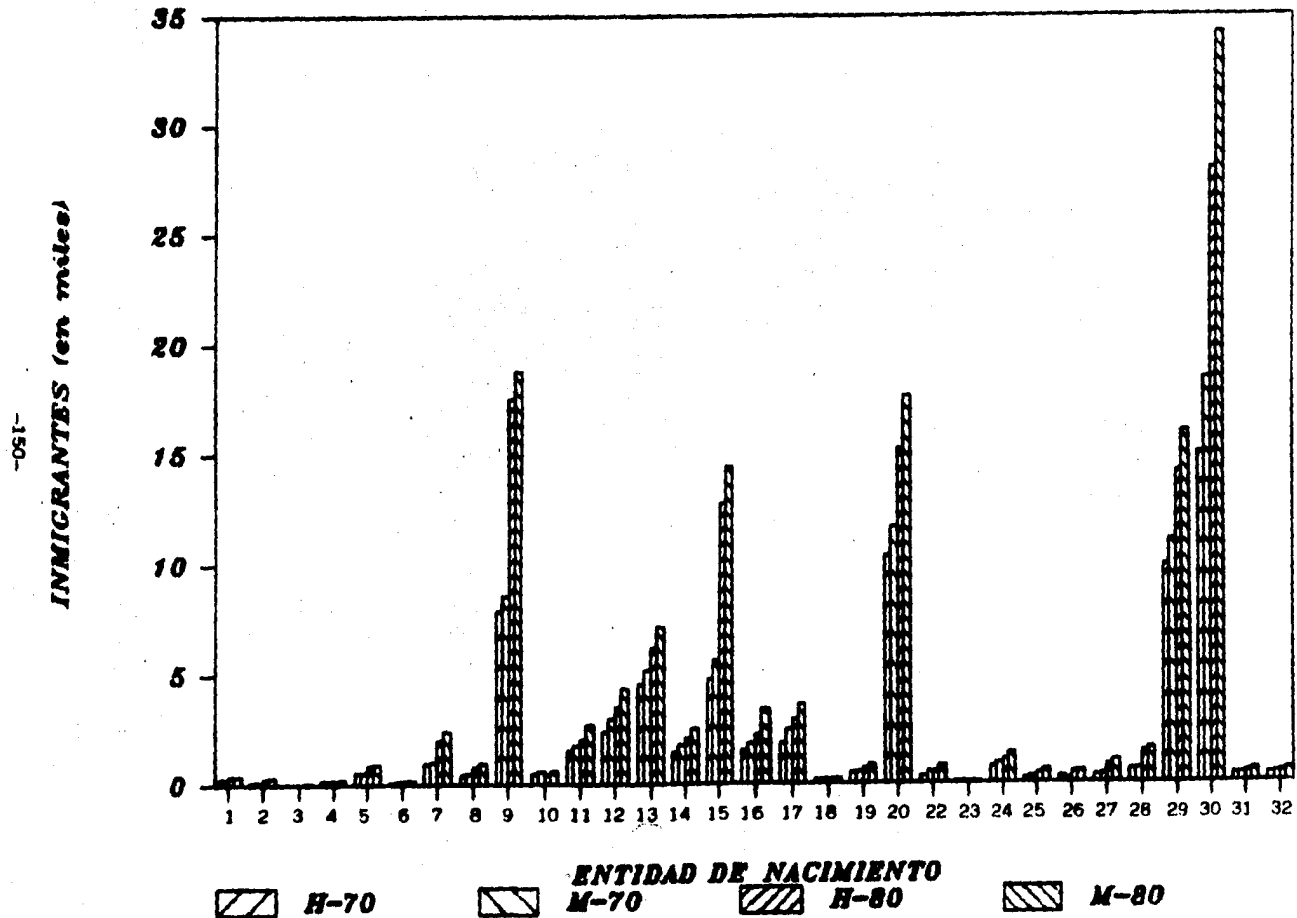

Q U E R E T A R O

Aunque en ambos momentos censales encontramos saldos netos migratorios negativos, la magnitud del rechazo disminuyó debido a una migración neta intercensal positiva, proveniente en su mayor parte del Distrito Federal, Guanajuato y Michoacán, si bien se dió una muy importante salida de población hacia el estado de México, y otra de menor importancia en dirección de Tamaulipas. Puede verse que mientras los saldos netos migratorios femeninos en ambos censos son mayores que los masculinos, durante el período intercensal la inmigración masculina fué superior a la femenina, ocurriendo lo contrario con la emigración.

Clasificando la inmigración intercensal por sexos y orden de importancia se obtiene la siguiente tabla:

<u>HOMBRES</u>	<u>MUJERES</u>
Distrito Federal	Distrito Federal
Guanajuato	Guanajuato
Michoacán	Michoacán
Hidalgo	Veracruz
Veracruz	Jalisco

QUERETARO, CENSO DE 1970: NUMERO DE EMIGRANTES, NUMERO DE
 INMIGRANTES Y CALIDAD MIGRATORIA POR SEXO Y ENTIDAD FEDERATIVA.

SECRETARÍA DE ESTADOS	EMIGRANTES			DE GRUPO RESPECTO A LA CALIDAD	INMIGRANTES			DE GRUPO RESPECTO A LA CALIDAD
	DE CASAJ	DE J A BRD	SUMMA INTERESTATAL		DE CASAJ	DE J A BRD	SUMMA INTERESTATAL	
AGUASCALIENTES	121	152	31	ATRACCION	115	105	41	ATRACCION
BAJA CALIFORNIA	446	56	-342	RECHAZO	432	59	-274	RECHAZO
BAJA CALIFORNIA S.	59	17	-72	RECHAZO	65	13	-46	RECHAZO
CAMPESME	47	31	-16	RECHAZO	70	19	-11	RECHAZO
COAHUILA	159	326	49	ATRACCION	232	296	88	ATRACCION
COLIMA	67	40	-7	RECHAZO	62	53	-9	RECHAZO
CHICHAS	60	121	58	ATRACCION	63	166	47	ATRACCION
CHIHUAHUA	161	247	116	ATRACCION	163	215	112	ATRACCION
DISTRITO FEDERAL	27059	2613	-24446	RECHAZO	34313	2772	-31541	RECHAZO
DURANGO	115	242	167	ATRACCION	82	321	196	ATRACCION
SAN JUAN	2770	6339	3549	ATRACCION	3141	7446	4305	ATRACCION
SJERRENO	161	266	105	ATRACCION	140	254	114	ATRACCION
HIDALGO	1274	1254	-20	RECHAZO	1532	1303	-332	RECHAZO
JALISCO	925	756	-129	RECHAZO	952	862	-90	RECHAZO
MEXICO	12763	1971	-10792	RECHAZO	12604	1335	-11645	RECHAZO
MICHUACAN	766	1136	370	ATRACCION	806	1356	550	ATRACCION
MORELOS	438	136	-302	RECHAZO	421	135	-293	RECHAZO
MAYARIT	106	49	-51	RECHAZO	67	51	-16	RECHAZO
NUEVO LEON	532	234	-298	RECHAZO	611	219	-342	RECHAZO
OAXACA	114	234	120	ATRACCION	98	226	128	ATRACCION
PUEBLA	361	473	112	ATRACCION	526	427	-101	RECHAZO
QUINTANA ROO	26	9	-16	RECHAZO	12	6	-6	RECHAZO
SAN LUIS POTOSI	4352	1067	-3237	RECHAZO	4305	1076	-3225	RECHAZO
SINALOA	163	109	-55	RECHAZO	165	116	7	ATRACCION
SONORA	289	105	-184	RECHAZO	241	102	-129	RECHAZO
TABASCO	43	39	-4	RECHAZO	27	33	6	ATRACCION
TAMULIPAS	2851	325	-2526	RECHAZO	2756	373	-2363	RECHAZO
TLAXCALA	56	80	24	ATRACCION	103	81	-22	RECHAZO
VERACRUZ	987	455	-532	RECHAZO	926	404	-520	RECHAZO
YUCATAN	39	69	30	ATRACCION	30	77	47	ATRACCION
ZACATECAS	67	301	234	ATRACCION	56	336	252	ATRACCION
ESTADOS UNIDOS MEXICANOS	57596	19394	-38202	RECHAZO	66261	20795	-45462	RECHAZO

**QUERETARO, CENSO DE 1960: NUMERO DE ENIGRANTES, NUMERO DE
IMIGRANTES Y CALIDAD MIGRATORIA POR SEXO Y ENTIDAD FEDERATIVA.**

QUERETARO CENSO DE 1960 ENTIDAD	H O M B R E S				DE ORDEN	M U J E R E S				DE ORDEN
	EMIGRANTES DE ORDEN	IMIGRANTES DE J A C I O	S.N.M. INTERESTATAL	RESPECTO A J U B O	EMIGRANTES DE ORDEN	IMIGRANTES DE J A C I O	S.N.M. INTERESTATAL	RESPECTO A J U B O		
AGUASCALIENTES	157	306	179	ATRACCION	172	333	156	ATRACCION		
BAJA CALIFORNIA	693	162	-531	RECHAZO	577	182	-415	RECHAZO		
BAJA CALIFORNIA SUR	147	25	-122	RECHAZO	110	31	-79	RECHAZO		
CANFECHE	108	57	-51	RECHAZO	93	52	-41	RECHAZO		
COAHUILA	391	743	352	ATRACCION	392	656	304	ATRACCION		
COLIMA	132	108	-27	RECHAZO	161	133	32	ATRACCION		
CHIAPAS	136	237	101	ATRACCION	120	247	127	ATRACCION		
CHINLAHUA	326	645	319	ATRACCION	303	657	364	ATRACCION		
DISTRITO FEDERAL	22088	8260	-14628	RECHAZO	30412	8059	-22353	RECHAZO		
DURANGO	150	491	331	ATRACCION	159	567	348	ATRACCION		
GUANAJUATO	4525	11504	7379	ATRACCION	5202	13242	8046	ATRACCION		
GUERRERO	274	639	365	ATRACCION	245	714	471	ATRACCION		
HIDALGO	1727	2275	548	ATRACCION	2242	2336	94	ATRACCION		
JALISCO	1359	1758	359	ATRACCION	1439	1807	349	ATRACCION		
MEXICO	22317	5458	-16859	RECHAZO	25624	5677	-20047	RECHAZO		
MICHOACAN	794	2586	1802	ATRACCION	845	2706	1951	ATRACCION		
MORELOS	556	344	-214	RECHAZO	612	366	-246	RECHAZO		
MAYARIT	100	108	8	ATRACCION	73	99	26	ATRACCION		
NUevo LEON	921	537	-384	RECHAZO	1000	524	-476	RECHAZO		
OAXACA	173	462	289	ATRACCION	159	415	256	ATRACCION		
PUEBLA	536	972	436	ATRACCION	768	903	135	ATRACCION		
QUINTANA ROO	105	13	-92	RECHAZO	78	19	-59	RECHAZO		
SAN LUIS POTOSI	4715	2656	-2059	RECHAZO	5092	2173	-2919	RECHAZO		
SINALOA	293	247	-46	RECHAZO	175	28	-147	RECHAZO		
SONORA	304	217	-87	RECHAZO	223	247	24	ATRACCION		
TABASCO	86	95	9	ATRACCION	71	98	27	ATRACCION		
TAMAULIPAS	3891	739	-3142	RECHAZO	3664	751	-3063	RECHAZO		
TLAXCALA	97	186	91	ATRACCION	144	207	43	ATRACCION		
VERACRUZ	1217	1307	90	ATRACCION	1227	1301	104	ATRACCION		
YUCATAN	62	146	84	ATRACCION	54	134	80	ATRACCION		
ZACATECAS	59	617	518	ATRACCION	107	669	566	ATRACCION		
ESTADOS UNIDOS MEXICANOS	69311	43729	-25582	RECHAZO	61753	45070	-16383	RECHAZO		

QUERETARO ENTIDAD J	MIGRACION NETA INTERCENSAL MAS CULI P									
	S.N.H. 80	- INMIGRANTE	+ PROB SOB	+ EMIGRANTE	+ PROB SOB	= H CONDICIO				
AGUASCALIENTES	179	-	152	+ 0.8524672	+	121	+ 0.8534936	=	133	ENTRADA
BAJA CALIFORNIA	-531	-	56	+ 0.8513304	+	648	+ 0.8534936	=	-196	SALIDA
BAJA CALIFORNIA SUR	-122	-	13	+ 0.8574270	+	89	+ 0.8534936	=	-57	SALIDA
CAMPECHE	-51	-	31	+ 0.8567869	+	67	+ 0.8534936	=	-37	SALIDA
COAHUILA	332	-	338	+ 0.8509420	+	289	+ 0.8534936	=	311	ENTRADA
COLIMA	-27	-	60	+ 0.8504890	+	67	+ 0.8534936	=	-21	SALIDA
CHISPAAS	101	-	121	+ 0.8467124	+	83	+ 0.8534936	=	69	ENTRADA
CHIHUAHUA	319	-	297	+ 0.8545234	+	181	+ 0.8534936	=	289	ENTRADA
DISTRATO FEDERAL	14620	-	2613	+ 0.8533588	+	27089	+ 0.8534936	=	6292	ENTRADA
DURANGO	331	-	282	+ 0.8515227	+	118	+ 0.8534936	=	160	ENTRADA
GUANAJUATO	7379	-	6379	+ 0.8511583	+	2790	+ 0.8534936	=	4365	ENTRADA
GUERRERO	363	-	266	+ 0.8494654	+	161	+ 0.8534936	=	276	ENTRADA
HIDALGO	540	-	1294	+ 0.8427141	+	1294	+ 0.8534936	=	579	ENTRADA
JALISCO	339	-	786	+ 0.8530797	+	925	+ 0.8534936	=	478	ENTRADA
MEXICO	-16839	-	1971	+ 0.8496694	+	12763	+ 0.8534936	=	-7638	SALIDA
NICHUACAN	-1802	-	1136	+ 0.8491797	+	786	+ 0.8534936	=	-1471	ENTRADA
NCHELOS	-210	-	184	+ 0.8474911	+	438	+ 0.8534936	=	45	ENTRADA
NAYARIT	8	-	49	+ 0.8530261	+	100	+ 0.8534936	=	52	ENTRADA
NUEVO LEON	-384	-	274	+ 0.8559912	+	532	+ 0.8534936	=	-130	SALIDA
OAXACA	289	-	234	+ 0.8580254	+	114	+ 0.8534936	=	190	ENTRADA
PUEBLA	436	-	473	+ 0.8414537	+	361	+ 0.8534936	=	346	ENTRADA
QUINTANA ROO	-72	-	8	+ 0.8614466	+	26	+ 0.8534936	=	-77	SALIDA
SAN LUIS POTOSI	-2659	-	1063	+ 0.8497475	+	4352	+ 0.8534936	=	153	ENTRADA
SINALCA	-46	-	108	+ 0.9527977	+	163	+ 0.8534936	=	1	ENTRADA
SONDRA	-87	-	105	+ 0.8588960	+	289	+ 0.8534936	=	70	ENTRADA
TABASCO	9	-	39	+ 0.8519732	+	43	+ 0.8534936	=	12	ENTRADA
TAMULIPAS	-3142	-	325	+ 0.8551765	+	2851	+ 0.8534936	=	-964	SALIDA
TLAXCALA	91	-	80	+ 0.8505565	+	56	+ 0.8534936	=	71	ENTRADA
VERACRUZ	90	-	435	+ 0.8483651	+	937	+ 0.8534936	=	547	ENTRADA
YUCATAN	84	-	69	+ 0.8559669	+	39	+ 0.8534936	=	58	ENTRADA
ZACATECAS	510	-	301	+ 0.8582502	+	67	+ 0.8534936	=	317	ENTRADA
ESTADOS UNIDOS MEXICANOS	-25582	-	19354	+ 0.8505099	+	57596	+ 0.8534936	=	7572	ENTRADA

MIGRACION NETA INTERCENSAL FEMENINA							
ENTIDAD	S.N.M. 60	INMIGRANTE	+ PASC 60B	+ EMIGRANTE	+ PASC 60B	=	M CONDICION
AGUASCALIENTES	158	-	155	+ 0.8622702	+	115	+ 0.8587647 = 120 ENTRADA
BAJA CALIFORNIA	-415	-	39	+ 0.8693192	+	433	+ 0.8587647 = -74 SALIDA
BAJA CALIFORNIA SUR	-79	-	15	+ 0.8665447	+	63	+ 0.8587647 = -38 SALIDA
CAMPECHE	-41	-	19	+ 0.8639924	+	30	+ 0.8587647 = -32 SALIDA
COAHUILA	304	-	296	+ 0.8600659	+	232	+ 0.8587647 = 245 ENTRADA
COLIMA	32	-	53	+ 0.8597724	+	62	+ 0.8587647 = 40 ENTRADA
CHIAPAS	127	-	106	+ 0.8545493	+	63	+ 0.8587647 = 91 ENTRADA
CHILANHAU	364	-	296	+ 0.8631444	+	163	+ 0.8587647 = 242 ENTRADA
DISTRITO FEDERAL	-22353	-	2772	+ 0.8630426	+	24313	+ 0.8587647 = 4719 ENTRADA
GUERRERO	348	-	281	+ 0.8640517	+	82	+ 0.8587647 = 174 ENTRADA
GUANAJUATO	8040	-	7446	+ 0.8616358	+	3141	+ 0.8587647 = 4321 ENTRADA
GUERRERO	471	-	254	+ 0.8582997	+	140	+ 0.8587647 = 370 ENTRADA
HIDALGO	94	-	1200	+ 0.8505985	+	1532	+ 0.8587647 = 389 ENTRADA
JALISCO	348	-	862	+ 0.861967	+	952	+ 0.8587647 = 423 ENTRADA
MEXICO	-20047	-	1939	+ 0.8600267	+	13804	+ 0.8587647 = -9860 SALIDA
NICHUACAN	1951	-	1356	+ 0.8603781	+	906	+ 0.8587647 = 1476 ENTRADA
MORELOS	-246	-	136	+ 0.8597956	+	431	+ 0.8587647 = 7 ENTRADA
HAYARIT	26	-	51	+ 0.8627073	+	67	+ 0.8587647 = 40 ENTRADA
NUERO LEON	-476	-	219	+ 0.8661333	+	611	+ 0.8587647 = -141 SALIDA
OAXACA	256	-	226	+ 0.8470299	+	98	+ 0.8587647 = 149 ENTRADA
PUEBLA	135	-	427	+ 0.854090	+	529	+ 0.8587647 = 223 ENTRADA
QUINTANA ROO	-59	-	6	+ 0.8644282	+	12	+ 0.8587647 = -50 SALIDA
SEN LUIS POTOSI	-2919	-	1096	+ 0.857233	+	4305	+ 0.8587647 = -142 SALIDA
SINALOA	-167	-	116	+ 0.8623451	+	109	+ 0.8587647 = -173 SALIDA
SONORA	24	-	102	+ 0.8608741	+	241	+ 0.8587647 = 143 ENTRADA
TAMASCO	27	-	33	+ 0.8599182	+	27	+ 0.8587647 = 22 ENTRADA
TAMULIPAS	-3083	-	376	+ 0.864327	+	2756	+ 0.8587647 = -1041 SALIDA
TLAXCALA	43	-	81	+ 0.8612493	+	103	+ 0.8587647 = 62 ENTRADA
VERACRUZ	104	-	404	+ 0.8583958	+	926	+ 0.8587647 = 551 ENTRADA
YUCATAN	80	-	77	+ 0.851845	+	30	+ 0.8587647 = 40 ENTRADA
ZACATECAS	540	-	338	+ 0.845365	+	86	+ 0.8587647 = 348 ENTRADA
ESTADOS UNIDOS MEXICANOS	-36393	-	20799	+ 0.859913	+	66261	+ 0.8587647 = 2224 ENTRADA

QUERETARO

-155-

INMIGRANTES (en miles)

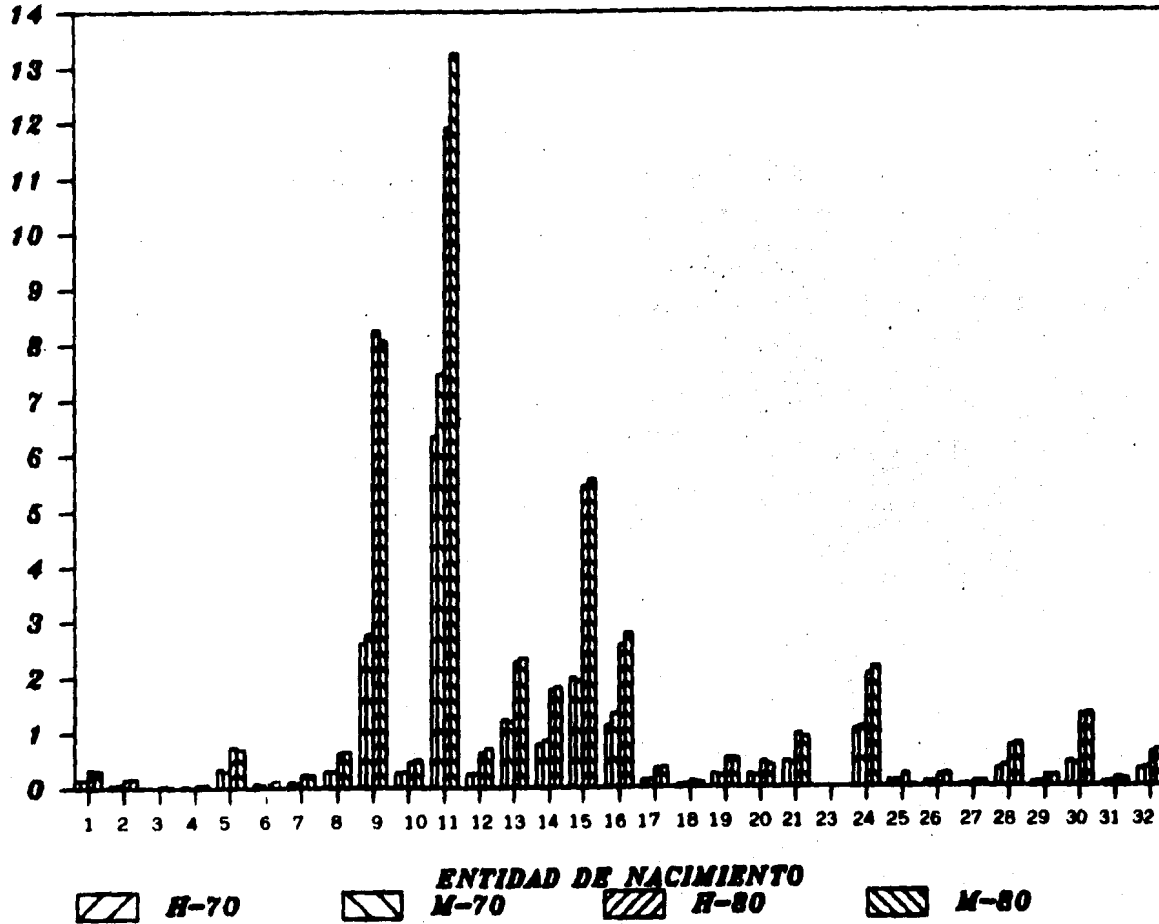

Q U I N T A N A R O O

Esta entidad se encuentra en un claro proceso de atracción de población, siendo la migración neta intercensal casi tres veces el saldo neto migratorio de 1970, y presentando una atracción de todos los estados, a excepción de las dos Baja Californias. La entrada más importante proviene del vecino estado de Yucatán, más de la mitad del total, siguiéndole en importancia Veracruz, Campeche, Tabasco y el Distrito Federal, según se muestra en la tabla siguiente

HOMBRES	MUJERES
Yucatán	Yucatán
Veracruz	Veracruz
Campeche	Campeche
Tabasco	Tabasco
Distrito Federal	Distrito Federal

QUINTANA ROO, CENSO DE 1970: NUMERO DE EMIGRANTES, NUMERO DE INMIGRANTES Y CALIDAD MIGRATORIA POR SEXO Y ENTIDAD FEDERATIVA.

QUINTANA ROO CENSO DE 1970 ENTIDAD	H O M B R E S			DE G-R	M U J E R E S			DE G-R
	EMIGRANTES DE D-R A J	INMIGRANTES DE J A G-R	S.N.M. INTERESTATAL	RESPECTO A J HUBO	EMIGRANTES DE D-R A J	INMIGRANTES DE J A G-R	S.N.M. INTERESTATAL	RESPECTO A J HUBO
AGUASCALIENTES	10	16	6	ATRACCION	9	10	1	ATRACCION
Baja CALIFORNIA	141	13	-128	RECHAZO	156	17	-119	RECHAZO
Baja CALIFORNIA T.	9	12	3	ATRACCION	7	7	0	CONCIBIDO
CAMPECHE	443	957	515	ATRACCION	415	657	418	ATRACCION
CHAMULA	19	31	12	ATRACCION	16	33	17	ATRACCION
COLIMA	14	14	0	EQUILIBRIDO	10	8	-2	RECHAZO
CHIAPAS	26	126	98	ATRACCION	36	107	71	ATRACCION
CHINAMPALA	36	27	-9	RECHAZO	37	22	-15	RECHAZO
DISTRITO FEDERAL	742	283	-459	RECHAZO	773	292	-521	RECHAZO
DURANGO	11	40	29	ATRACCION	11	27	16	ATRACCION
GUANAJUATO	15	135	120	ATRACCION	23	87	64	ATRACCION
GUERRERO	29	162	73	ATRACCION	12	109	97	ATRACCION
HIDALGO	17	56	39	ATRACCION	13	25	10	ATRACCION
JALISCO	74	127	53	ATRACCION	100	92	-8	RECHAZO
MEXICO	183	67	-116	RECHAZO	158	57	-101	RECHAZO
MICHACAN	7	294	197	ATRACCION	15	129	114	ATRACCION
MORELOS	24	44	22	ATRACCION	20	33	13	ATRACCION
MAYARIT	15	15	0	EQUILIBRIDO	15	21	6	ATRACCION
NUevo LEON	53	17	-36	RECHAZO	59	19	-40	RECHAZO
OAXACA	61	173	112	ATRACCION	40	87	47	ATRACCION
PUEBLA	64	96	34	ATRACCION	71	62	-9	RECHAZO
QUERETARO	8	26	18	ATRACCION	6	12	6	ATRACCION
SAN LUIS POTOSI	12	39	27	ATRACCION	13	12	-1	RECHAZO
SINALOA	41	21	-20	RECHAZO	27	18	-9	RECHAZO
SONORA	72	18	-54	RECHAZO	62	19	-43	RECHAZO
TAMASCO	134	261	127	ATRACCION	133	218	85	ATRACCION
TAMAULIPAS	76	70	-6	RECHAZO	65	40	-25	RECHAZO
TLASCALA	3	19	16	ATRACCION	1	9	8	ATRACCION
VERACRUZ	294	520	232	ATRACCION	261	327	66	ATRACCION
YUCATAN	576	1706	16530	ATRACCION	621	1493	14182	ATRACCION
ZACATECAS	8	47	39	ATRACCION	5	40	35	ATRACCION
ESTADOS UNIDOS MEXICANOS	27675	45387	17512	ATRACCION	27376	41771	14395	ATRACCION

QUINTANA ROO, CENSO DE 1950: CENSO DE INMIGRANTES, CENSO DE INMIGRANTES Y CALIDAD DE ORIGEN POR SEXO Y ENTIDAD FEDERATIVA.

QUINTANA ROO CENSO DE 1950 ENTIDAD	H O M B R E S				M U J E R E S			
	INMIGRANTES DE Q-R A J	INMIGRANTES DE J A Q-R	S.N.M. INTERESTATAL	DE Q-R RESPECTO A J HUBO	INMIGRANTES DE Q-R A J	INMIGRANTES DE J A Q-R	S.N.M. INTERESTATAL	DE Q-R RESPECTO A J HUBO
AGUASCALIENTES	4	52	48	ATRACCION	5	42	36	ATRACCION
BAJA CALIFORNIA	50	54	4	ATRACCION	67	59	-28	RECHAZO
BAJA CALIFORNIA SUR	15	8	-11	RECHAZO	21	12	-9	RECHAZO
CAMPECHE	601	3591	2940	ATRACCION	601	3403	2692	ATRACCION
COAHUILA	34	439	405	ATRACCION	52	405	353	ATRACCION
COLIMA	20	59	60	ATRACCION	25	61	36	ATRACCION
CHIHUAS	80	882	792	ATRACCION	93	826	731	ATRACCION
CHIHUAHUA	42	172	130	ATRACCION	47	137	150	ATRACCION
DISTRITO FEDERAL	601	2367	1729	ATRACCION	770	2133	1405	ATRACCION
DURANGO	24	839	815	ATRACCION	30	789	794	ATRACCION
GUANAJUATO	25	469	443	ATRACCION	26	340	322	ATRACCION
GUERRERO	54	1007	953	ATRACCION	65	902	857	ATRACCION
HIDALGO	33	256	223	ATRACCION	38	190	152	ATRACCION
JALISCO	93	553	440	ATRACCION	110	410	350	ATRACCION
MEXICO	306	769	463	ATRACCION	337	659	322	ATRACCION
MICHUACAN	40	1186	1146	ATRACCION	24	994	976	ATRACCION
MORELOS	28	305	277	ATRACCION	26	280	232	ATRACCION
NAYARIT	10	57	57	ATRACCION	13	60	47	ATRACCION
NUevo LEON	42	98	56	ATRACCION	58	106	51	ATRACCION
OAXACA	63	725	652	ATRACCION	49	605	554	ATRACCION
PUEBLA	90	607	507	ATRACCION	102	576	474	ATRACCION
QUERETARO	13	106	73	ATRACCION	19	79	60	ATRACCION
SAN LUIS POTOSI	18	154	136	ATRACCION	20	106	86	ATRACCION
SINALOA	35	268	171	ATRACCION	33	199	166	ATRACCION
SONORA	27	91	64	ATRACCION	31	53	68	ATRACCION
TABASCO	211	2473	2262	ATRACCION	196	2433	2233	ATRACCION
TAMAULIPAS	91	268	197	ATRACCION	72	234	182	ATRACCION
TLAXCALA	10	70	60	ATRACCION	10	49	39	ATRACCION
VERACRUZ	466	3892	3426	ATRACCION	437	3793	3923	ATRACCION
YUCATAN	1694	41597	39993	ATRACCION	1952	39329	36277	ATRACCION
ZACATECAS	14	189	175	ATRACCION	18	174	156	ATRACCION
ESTADOS UNIDOS MEXICANOS	55835	114987	59152	ATRACCION	55975	108571	53476	ATRACCION

ENTIDAD O	MIGRACION META INTERCENSAL MASCULINA					P	CONDICION			
	D.N.K. 80	- INMIGRANTE	+ PROB SOB	+ EMIGRANTE	+ PROB SOB					
AGUASCALIENTES	48	-	16	+ 0.8524072	+	20	+ 0.8614466	=	70	ENTRADA
BAJA CALIFORNIA	4	-	13	+ 0.8513304	+	14	+ 0.8614466	=	14	ENTRADA
BAJA CALIFORNIA SUR	-11	-	12	+ 0.8574270	+	5	+ 0.8614466	=	-14	SALIDA
CAMPECHE	2440	-	959	+ 0.8567469	+	-47	+ 0.8614466	=	2500	ENTRADA
COAHUILA	455	-	31	+ 0.8509420	+	19	+ 0.8614466	=	445	ENTRADA
COLIMA	68	-	14	+ 0.8504690	+	14	+ 0.8614466	=	68	ENTRADA
CHIAPAS	792	-	126	+ 0.8467124	+	25	+ 0.8614466	=	799	ENTRADA
CHIHUAHUA	130	-	27	+ 0.8545234	+	31	+ 0.8614466	=	138	ENTRADA
DISTRITO FEDERAL	1728	-	263	+ 0.8533580	+	747	+ 0.8614466	=	2126	ENTRADA
DURANGO	815	-	40	+ 0.8545227	+	11	+ 0.8614466	=	796	ENTRADA
BURNAJUATO	443	-	135	+ 0.8511563	+	19	+ 0.8614466	=	341	ENTRADA
GUERRERO	953	-	192	+ 0.8494654	+	22	+ 0.8614466	=	871	ENTRADA
HIDALGO	223	-	56	+ 0.8427141	+	17	+ 0.8614466	=	199	ENTRADA
JALISCO	460	-	127	+ 0.8530797	+	74	+ 0.8614466	=	415	ENTRADA
MEXICO	463	-	67	+ 0.8456694	+	163	+ 0.8614466	=	564	ENTRADA
NICHUACAN	1146	-	204	+ 0.8491797	+	7	+ 0.8614466	=	479	ENTRADA
MORELOS	277	-	46	+ 0.8474911	+	14	+ 0.8614466	=	259	ENTRADA
NAYARIT	57	-	15	+ 0.8530261	+	15	+ 0.8614466	=	57	ENTRADA
NUEVO LEON	56	-	17	+ 0.8559912	+	53	+ 0.8614466	=	97	ENTRADA
OAXACA	662	-	173	+ 0.8360254	+	61	+ 0.8614466	=	570	ENTRADA
PUEBLA	597	-	98	+ 0.8414537	+	44	+ 0.8614466	=	570	ENTRADA
QUERETARO	93	-	26	+ 0.8536936	+	8	+ 0.8614466	=	78	ENTRADA
SAN LUIS POTOSI	136	-	39	+ 0.8497475	+	12	+ 0.8614466	=	113	ENTRADA
SINALOA	171	-	21	+ 0.8327977	+	41	+ 0.8614466	=	168	ENTRADA
SONORA	64	-	10	+ 0.8588960	+	72	+ 0.8614466	=	111	ENTRADA
TABASCO	2262	-	261	+ 0.8519732	+	134	+ 0.8614466	=	2195	ENTRADA
TAMULIPAS	197	-	70	+ 0.8531768	+	76	+ 0.8614466	=	203	ENTRADA
TLAXCALA	60	-	19	+ 0.8503565	+	3	+ 0.8614466	=	46	ENTRADA
VERACRUZ	3426	-	528	+ 0.8483694	+	276	+ 0.8614466	=	3253	ENTRADA
YUCATAN	39903	-	17106	+ 0.8359689	+	576	+ 0.8614466	=	25757	ENTRADA
ZACATECAS	175	-	47	+ 0.8582502	+	5	+ 0.8614466	=	142	ENTRADA
ESTADOS UNIDOS MEXICANOS	59152	-	45387	+ 0.8505099	+	12875	+ 0.8614466	=	44563	ENTRADA

QUINTANA ROO ENTIDAD J	MIGRACION		META		INTERCENAL		FEMENINA		CONDICION
	S.N.M. 80	- INMIGRANTE	* PROB SOB	* EMIGRANTE	* PROB SOB	* M			
AQUASCALIENTES	36	-	10	* 0.8622702	*	0	* 0.8664282	=	35 ENTRADA
BAJA CALIFORNIA	-28	-	17	* 0.8603179	*	136	* 0.8664282	=	75 ENTRADA
BAJA CALIFORNIA SUR	-9	-	7	* 0.855447	*	7	* 0.8664282	=	-9 SALIDA
CAMPECHE	2802	-	837	* 0.8579994	*	419	* 0.8664282	=	2442 ENTRADA
COAHUILA	353	-	33	* 0.8600659	*	16	* 0.8664282	=	370 ENTRADA
COLIMA	36	-	8	* 0.8577724	*	10	* 0.8664282	=	30 ENTRADA
CHIAPAS	731	-	187	* 0.8545493	*	36	* 0.8664282	=	671 ENTRADA
CHIHUAHUA	156	-	22	* 0.8638444	*	37	* 0.8664282	=	189 ENTRADA
CONTRATO FEDERAL	1463	-	252	* 0.8638426	*	773	* 0.8664282	=	1055 ENTRADA
DURANGO	759	-	27	* 0.8640517	*	11	* 0.8664282	=	745 ENTRADA
GUERRERO	322	-	87	* 0.8618558	*	23	* 0.8664282	=	287 ENTRADA
GUANAJUATO	887	-	109	* 0.860987	*	12	* 0.8664282	=	774 ENTRADA
HIDALGO	152	-	23	* 0.8509985	*	18	* 0.8664282	=	149 ENTRADA
JALISCO	350	-	92	* 0.861967	*	100	* 0.8664282	=	397 ENTRADA
MEXICO	322	-	57	* 0.8600267	*	188	* 0.8664282	=	410 ENTRADA
MICHUACAN	970	-	129	* 0.8603781	*	15	* 0.8664282	=	872 ENTRADA
MORELOS	232	-	33	* 0.8597956	*	20	* 0.8664282	=	221 ENTRADA
MAYAIT	47	-	21	* 0.8627073	*	15	* 0.8664282	=	42 ENTRADA
NAEVO LIZON	51	-	10	* 0.8661533	*	50	* 0.8664282	=	84 ENTRADA
ORIZABA	356	-	87	* 0.8678299	*	40	* 0.8664282	=	317 ENTRADA
PUEBLA	474	-	68	* 0.854898	*	71	* 0.8664282	=	403 ENTRADA
QUERETARO	60	-	12	* 0.8587647	*	6	* 0.8664282	=	55 ENTRADA
SAN LUIS POTOSI	86	-	12	* 0.857233	*	13	* 0.8664282	=	87 ENTRADA
SINALOA	166	-	18	* 0.8623451	*	27	* 0.8664282	=	174 ENTRADA
SONORA	62	-	19	* 0.8608741	*	62	* 0.8664282	=	97 ENTRADA
TABASCO	2238	-	218	* 0.8559182	*	123	* 0.8664282	=	2154 ENTRADA
TAMULIPAS	162	-	48	* 0.864327	*	65	* 0.8664282	=	184 ENTRADA
TLAXCALA	39	-	9	* 0.8612693	*	1	* 0.8664282	=	32 ENTRADA
VERACRUZ	2958	-	327	* 0.8583958	*	261	* 0.8664282	=	2903 ENTRADA
YUCATAN	36377	-	14803	* 0.851845	*	621	* 0.8664282	=	24305 ENTRADA
ZACATECAS	156	-	40	* 0.845363	*	5	* 0.8664282	=	127 ENTRADA
ESTADOS UNIDOS MEXICANOS	53496	-	41771	* 0.859918	*	27376	* 0.8664282	=	41256 ENTRADA

QUINTANA ROO

-291-

INMIGRANTES (en miles)

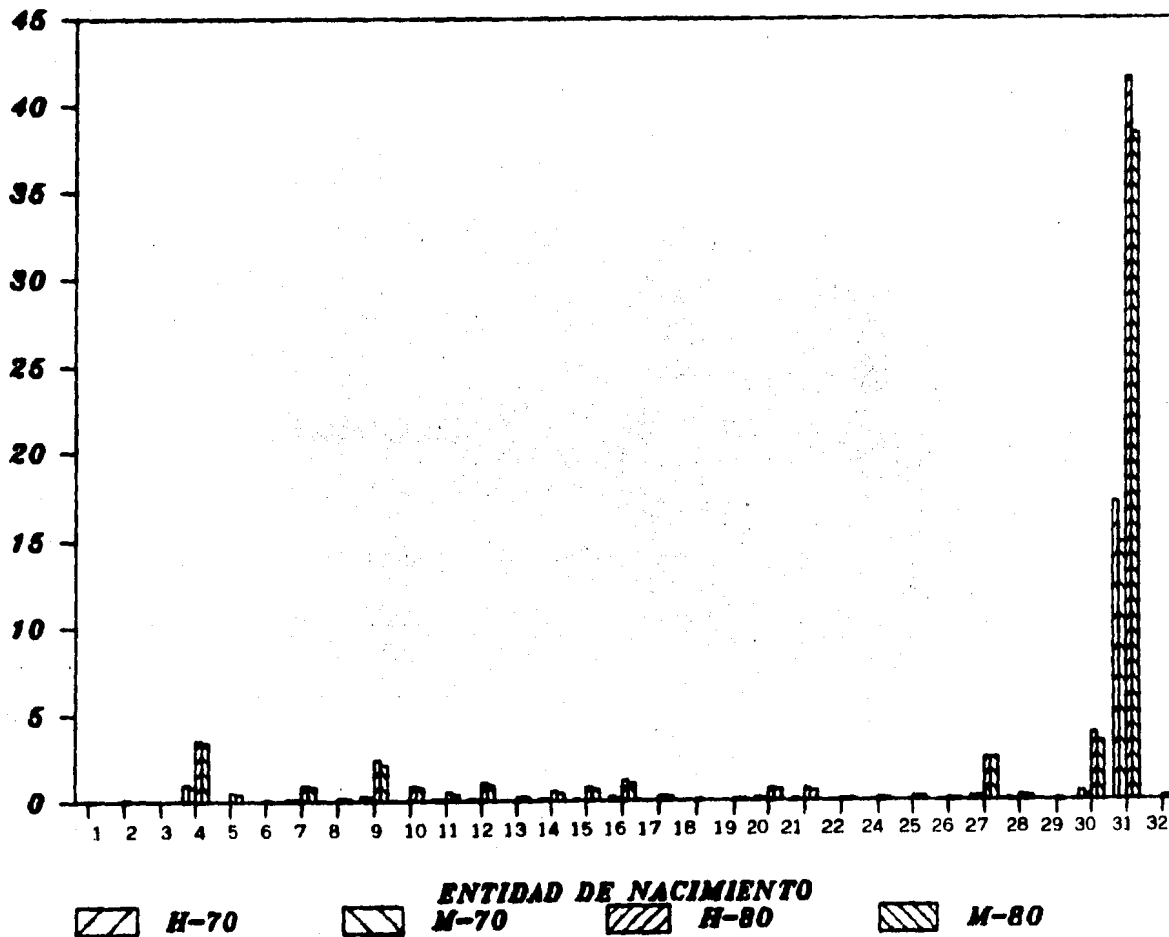

S A N L U I S P O T O S I

En San Luis Potosí se encuentra que la principal tendencia migratoria de la población es a salir de la entidad, tendencia que es más marcada en las mujeres, y que esas salidas de población tienen como destino principalmente Nuevo León, Tamaulipas y el estado de México, y en menor grado Coahuila, Veracruz y Jalisco; también se -- presenta una atracción de la población proveniente de Zacatecas, - Querétaro y Guanajuato. Por lo que toca al Distrito Federal, se dá un rechazo que se reduce para el censo de 1980, notándose que mientras la migración neta intercensal masculina es positiva, la femenina tiene más ó menos la misma magnitud, pero es de signo contrario, esto es, que los hombres se dirigen de la capital a San Luis Potosí mientras que las mujeres toman el camino contrario. Ordenando por su importancia las emigraciones ocurridas entre ambos censos, se obtiene la tabulación siguiente:

<u>HOMBRES</u>	<u>MUJERES</u>
Nuevo León	Nuevo León
Tamaulipas	Tamaulipas
México	México
Coahuila	Coahuila
Veracruz	Veracruz

SAN LUIS POTOSÍ, CENSO DE 1970: NUMERO DE EMIGRANTES, NUMERO DE INMIGRANTES Y CALIDAD MIGRATORIA POR SEXO Y ENTIDAD FEDERATIVA.

SAN LUIS POTOSÍ CENSO DE 1970 ENTIDAD	H O M B R E S				M U J E R E S			
	DE SLP A DE SLP A	DE SLP A DE SLP A	S.N.M. INTERESTATAL	DE SLP RESPECTO A J HUBO	DE SLP A DE SLP A	DE SLP A DE SLP A	S.N.M. INTERESTATAL	DE SLP RESPECTO A J HUBO
AGUASCALIENTES	1313	1187	-126	RECHAZO	1537	1196	-339	RECHAZO
BAJA CALIFORNIA	1419	113	-1297	RECHAZO	1350	114	-1236	RECHAZO
BAJA CALIFORNIA T.	109	13	-96	RECHAZO	64	17	-47	RECHAZO
COAHUILA	115	45	-70	RECHAZO	94	38	-56	RECHAZO
COLIMA	6670	1462	-5228	RECHAZO	6580	1547	-5033	RECHAZO
CHIAPAS	185	58	-127	RECHAZO	124	63	-61	RECHAZO
CHIAPAZ	201	105	-96	RECHAZO	199	117	-72	RECHAZO
CHIHUAHUA	1465	504	-961	RECHAZO	1414	364	-1050	RECHAZO
DISTRITO FEDERAL	24463	1484	-22777	RECHAZO	29134	1409	-27527	RECHAZO
DURANGO	629	481	-148	RECHAZO	571	530	41	ATRACCION
GUANAJUATO	3740	5237	1497	ATRACCION	3810	3676	-134	ATRACCION
GUERRERO	305	255	-50	RECHAZO	259	249	-10	RECHAZO
HIDALGO	739	3099	2360	ATRACCION	692	3245	2553	ATRACCION
JALISCO	4462	2139	-2327	RECHAZO	4558	2470	-2088	RECHAZO
MEXICO	9160	1058	-8110	RECHAZO	9411	1949	-7462	RECHAZO
MICHUACAN	543	777	234	ATRACCION	540	881	341	ATRACCION
MORELOS	501	195	-306	RECHAZO	590	169	-421	RECHAZO
NAHUATL	299	114	-185	RECHAZO	262	113	-149	RECHAZO
NUevo LEON	56313	2739	-53574	RECHAZO	59422	2914	-56508	RECHAZO
OAYACA	262	432	170	ATRACCION	281	309	28	ATRACCION
PUEBLA	761	453	-308	RECHAZO	899	378	-521	RECHAZO
QUERETARO	1061	4339	3278	ATRACCION	1099	4819	3720	ATRACCION
QUINTANA ROO	39	12	-27	RECHAZO	12	13	1	ATRACCION
SIERRA LEONA	853	209	-644	RECHAZO	563	229	-334	RECHAZO
SONORA	807	118	-689	RECHAZO	609	132	-477	RECHAZO
TAMPICO	195	45	-150	RECHAZO	149	65	-84	RECHAZO
TAMPULCAN	3914	5639	1725	ATRACCION	4000	3925	-75	ATRACCION
TLAXCALA	60	73	13	ATRACCION	83	65	-18	RECHAZO
VERACRUZ	696	3494	2798	ATRACCION	6522	3852	-2670	RECHAZO
YUCATAN	124	78	-46	RECHAZO	96	81	-15	RECHAZO
ZACATECAS	1700	4335	2635	ATRACCION	1619	4575	2956	ATRACCION
ESTADOS UNIDOS MEXICANOS	161315	40472	-120843	RECHAZO	173083	43072	-130011	RECHAZO

SAN LUIS POTOSÍ, CERCO DE 1960: NÚMERO DE EMIGRANTES, INMIGRANTES DE INMIGRANTES Y CALIDAD EJERCIERON POR SEXO Y ENTIDAD FEDERATIVA.

SAN LUIS POTOSÍ CERCO DE 1960 ENTIDAD J	H O M B R E S			DE SLP A J MUDO	RESPECTO	M U J E R E S			DE SLP A J MUDO	RESPECTO
	EMIGRANTES DE SLP A J	INMIGRANTES DE J A SLP	S.N.M. INTERESTATAL			EMIGRANTES DE SLP A J	INMIGRANTES DE J A SLP	S.N.M. INTERESTATAL		
AGUASCALIENTES	2158	1774	-384	RECHAZO	2472	1054	-568	RECHAZO		
Baja CALIFORNIA	2274	170	-2104	RECHAZO	2259	195	-2064	RECHAZO		
Baja CALIFORNIA SUP.	310	27	-283	RECHAZO	207	62	-145	RECHAZO		
CHAMPÉCHE	513	44	-471	RECHAZO	406	57	-369	RECHAZO		
COAHUILA	9223	2158	-7065	RECHAZO	9456	2448	-7008	RECHAZO		
COLIMA	302	104	-198	RECHAZO	250	113	-137	RECHAZO		
CHIHUAHUA	257	226	-31	RECHAZO	219	264	45	ATRACCION		
CHIHUAHUA	1966	955	-1011	RECHAZO	1922	1067	-855	RECHAZO		
DISTRITO FEDERAL	23543	4679	-18864	RECHAZO	29127	4910	-24217	RECHAZO		
DURANGO	1062	782	-300	RECHAZO	970	964	44	ATRACCION		
GUANAJUATO	5726	7424	1698	ATRACCION	6142	6456	2316	ATRACCION		
GUERRERO	470	451	-21	ATRACCION	452	490	38	ATRACCION		
HIDALGO	1738	3699	1961	ATRACCION	2822	3933	1911	ATRACCION		
JALISCO	7082	3639	-3427	RECHAZO	7315	4189	-3126	RECHAZO		
MEXICO	21684	5473	-17951	RECHAZO	22819	3644	-19183	RECHAZO		
MICHUACAN	1076	1273	147	ATRACCION	1111	1497	386	ATRACCION		
MORELOS	481	347	-134	RECHAZO	448	344	-104	RECHAZO		
NAHUILT	305	157	-158	RECHAZO	337	195	-142	RECHAZO		
NUÉVO LEÓN	9718	5140	-78178	RECHAZO	97304	5697	-83407	RECHAZO		
OAXACA	431	378	-53	ATRACCION	376	507	129	ATRACCION		
PUEBLA	1046	800	-258	RECHAZO	1345	811	-534	RECHAZO		
QUERÉTARO	2830	4825	2791	ATRACCION	2192	3202	1010	ATRACCION		
QUINTANA ROO	453	10	-138	RECHAZO	906	20	-886	RECHAZO		
QUINTANA ROO	1083	489	-594	RECHAZO	791	563	-228	RECHAZO		
SANTO	1566	362	-1204	RECHAZO	1102	368	-737	RECHAZO		
TAMBUCO	269	78	-471	RECHAZO	376	137	-239	RECHAZO		
TAMAULIPAS	4870	9121	39534	RECHAZO	33881	10327	-47524	RECHAZO		
TAMBUCO	188	138	-22	RECHAZO	208	88	-120	RECHAZO		
TAMBUCO	960	5107	-6473	RECHAZO	9640	3643	-6097	RECHAZO		
TAMBUCO	164	133	-11	RECHAZO	147	133	-14	RECHAZO		
TAMBUCO	2092	6300	3008	ATRACCION	2471	7398	4727	ATRACCION		
ESTADOS UNIDOS MEXICANOS	232165	63322	-168843	RECHAZO	254333	71505	-182828	RECHAZO		

SAN LUIS POTOSÍ ENTIDAD	MIGRACION		NETA		INTERCENCIAL		M	CONDICION
	S.N.M.	BO	INMIGRANTE	+ PADE SOB	ENTRADA	+ PADE SOB		
ABASCALES	-384	-	1187	+ 0.8524072	+ 1315	+ 0.8497475	= -260	ENTRADA
BAJA CALIFORNIA	-2164	-	113	+ 0.8513364	+ 1410	+ 0.8497475	= -1062	ENTRADA
Baja CALIFORNIA SUP	-283	-	13	+ 0.8574270	+ 108	+ 0.8497475	= -292	ENTRADA
CAMPECHE	-471	-	45	+ 0.8567469	+ 109	+ 0.8497475	= -417	ENTRADA
CANUNULA	-7065	-	1462	+ 0.8509420	+ 6690	+ 0.8497475	= -3524	ENTRADA
COLIMA	-198	-	58	+ 0.8504890	+ 165	+ 0.8497475	= -35	ENTRADA
CHIAPAS	-31	-	105	+ 0.8467124	+ 201	+ 0.8497475	= 31	ENTRADA
CHIVAHUA	-1011	-	504	+ 0.8545234	+ 1465	+ 0.8497475	= -157	ENTRADA
DISTRITO FEDERAL	-18664	-	1686	+ 0.8533589	+ 24463	+ 0.8497475	= 685	ENTRADA
DURANGO	-300	-	481	+ 0.8545227	+ 629	+ 0.8497475	= -177	ENTRADA
GUANAJUATO	1698	-	5207	+ 0.8511583	+ 3740	+ 0.8497475	= 444	ENTRADA
GUERRERO	21	-	255	+ 0.8494654	+ 305	+ 0.8497475	= 64	ENTRADA
Hidalgo	1961	-	3096	+ 0.8427141	+ 739	+ 0.8497475	= -23	ENTRADA
JALISCO	-3427	-	2135	+ 0.8530757	+ 4462	+ 0.8497475	= -1457	ENTRADA
MEXICO	-17951	-	1056	+ 0.8496694	+ 9168	+ 0.8497475	= -11059	ENTRADA
MICHOACAN	147	-	777	+ 0.8491797	+ 543	+ 0.8497475	= -51	ENTRADA
MORELOS	-304	-	195	+ 0.8474911	+ 501	+ 0.8497475	= -64	ENTRADA
NAYARIT	-158	-	114	+ 0.8530261	+ 299	+ 0.8497475	= -1	ENTRADA
NUEVO LEON	-78179	-	2733	+ 0.8559512	+ 56313	+ 0.8497475	= -32666	ENTRADA
OAXACA	144	-	432	+ 0.8580254	+ 262	+ 0.8497475	= 7	ENTRADA
PUEBLA	-258	-	453	+ 0.8416537	+ 761	+ 0.8497475	= 1	ENTRADA
QUERETARO	2791	-	4359	+ 0.8536936	+ 1061	+ 0.8497475	= -25	ENTRADA
QUINTANA ROO	-135	-	12	+ 0.8614466	+ 39	+ 0.8497475	= -112	ENTRADA
SINALOA	-596	-	209	+ 0.8527577	+ 653	+ 0.8497475	= -49	ENTRADA
SONORA	-1264	-	118	+ 0.8568960	+ 807	+ 0.8497475	= -620	ENTRADA
TABASCO	-471	-	45	+ 0.8519732	+ 193	+ 0.8497475	= -346	ENTRADA
TAMULIPAS	-39534	-	5639	+ 0.8551765	+ 35914	+ 0.8497475	= -13839	ENTRADA
TLAXCALA	-22	-	73	+ 0.8505565	+ 60	+ 0.8497475	= -33	ENTRADA
VERACRUZ	-4673	-	3474	+ 0.8483654	+ 6896	+ 0.8497475	= -1777	ENTRADA
YUCATAN	-51	-	78	+ 0.8559659	+ 124	+ 0.8497475	= 25	ENTRADA
ZACATECAS	3688	-	4333	+ 0.8582302	+ 1760	+ 0.8497475	= 1534	ENTRADA
ESTADOS UNIDOS MEXICANOS	-166863	-	40472	+ 0.8505099	+ 161315	+ 0.8497475	= -64208	ENTRADA

SAN LUIS POTOSI		MIGRACION NETA INTERCENSAL FEMENINA						CONDICION	
ENTIDAD J	E.N.M. 60	- INMIGRANTE	+ PROE SOB	+ ENIGRANTE	+ PROE SOB	=	M		
AGUASCALIENTES	-568	-	1198	+ 0.8622702	+ 1537	+ 0.857233	=	-285	SALIDA
BAJA CALIFORNIA	-2064	-	114	+ 0.8603198	+ 1390	+ 0.857233	=	-1005	SALIDA
BAJA CALIFORNIA SUR	-145	-	17	+ 0.865447	+ 64	+ 0.857233	=	-125	SALIDA
CAMPECHE	-769	-	39	+ 0.8635984	+ 94	+ 0.857233	=	-721	SALIDA
COAHUILA	-7008	-	1547	+ 0.8600659	+ 6580	+ 0.857233	=	-2670	SALIDA
COLIMA	-137	-	63	+ 0.8577724	+ 124	+ 0.857233	=	-85	SALIDA
CHIAPAS	00	-	117	+ 0.8545443	+ 190	+ 0.857233	=	190	ENTRADA
CHIHUAHUA	-833	-	364	+ 0.8631444	+ 1416	+ 0.857233	=	-130	SALIDA
DISTRITO FEDERAL	-24217	-	1669	+ 0.8638426	+ 29130	+ 0.857233	=	-631	SALIDA
DURANGO	44	-	586	+ 0.8640517	+ 571	+ 0.857233	=	32	ENTRADA
GUANAJUATO	2316	-	3670	+ 0.8616558	+ 3610	+ 0.857233	=	696	ENTRADA
GUERRERO	38	-	249	+ 0.8607937	+ 259	+ 0.857233	=	46	ENTRADA
HIDALGO	8911	-	3265	+ 0.8505988	+ 602	+ 0.857233	=	-162	SALIDA
JALISCO	-3126	-	2470	+ 0.861967	+ 4950	+ 0.857233	=	-1380	SALIDA
MEXICO	-19158	-	1049	+ 0.8640287	+ 9411	+ 0.857233	=	-12807	SALIDA
MICHOCAN	386	-	881	+ 0.8603781	+ 566	+ 0.857233	=	81	ENTRADA
MORELOS	-474	-	169	+ 0.8597936	+ 890	+ 0.857233	=	-116	SALIDA
NAYARIT	-142	-	113	+ 0.8627073	+ 262	+ 0.857233	=	-19	SALIDA
NUevo LEON	-8367	-	2044	+ 0.8641533	+ 5922	+ 0.857233	=	-2621	SALIDA
OAXACA	129	-	389	+ 0.8670299	+ 201	+ 0.857233	=	-28	SALIDA
PUEBLA	-354	-	378	+ 0.860898	+ 899	+ 0.857233	=	-166	SALIDA
QUERETARO	3050	-	4313	+ 0.8587647	+ 1094	+ 0.857233	=	284	ENTRADA
QUINTANA ROO	-85	-	13	+ 0.8664282	+ 12	+ 0.867233	=	-66	SALIDA
SINALOA	-228	-	229	+ 0.8623451	+ 563	+ 0.857233	=	57	ENTRADA
SONORA	-737	-	132	+ 0.8608741	+ 609	+ 0.857233	=	-329	SALIDA
TAMASCO	-258	-	69	+ 0.8599182	+ 149	+ 0.857233	=	-186	SALIDA
TAMAULIPAS	-47524	-	5929	+ 0.864327	+ 60440	+ 0.857233	=	-1822	SALIDA
TLAXCALA	-110	-	65	+ 0.8612693	+ 83	+ 0.857233	=	-95	SALIDA
VERACRUZ	-4097	-	3832	+ 0.8583958	+ 6522	+ 0.857233	=	-1313	SALIDA
YUCATAN	-14	-	81	+ 0.851845	+ 63	+ 0.857233	=	0	SALIDA
ZACATECAS	4727	-	4975	+ 0.845365	+ 1819	+ 0.857233	=	2091	ENTRADA
ESTADOS UNIDOS MEXICANOS	-182828	-	43072	+ 0.859918	+ 173083	+ 0.857233	=	-71494	SALIDA

SAN LUIS POTOSI

INMIGRANTES (en miles)

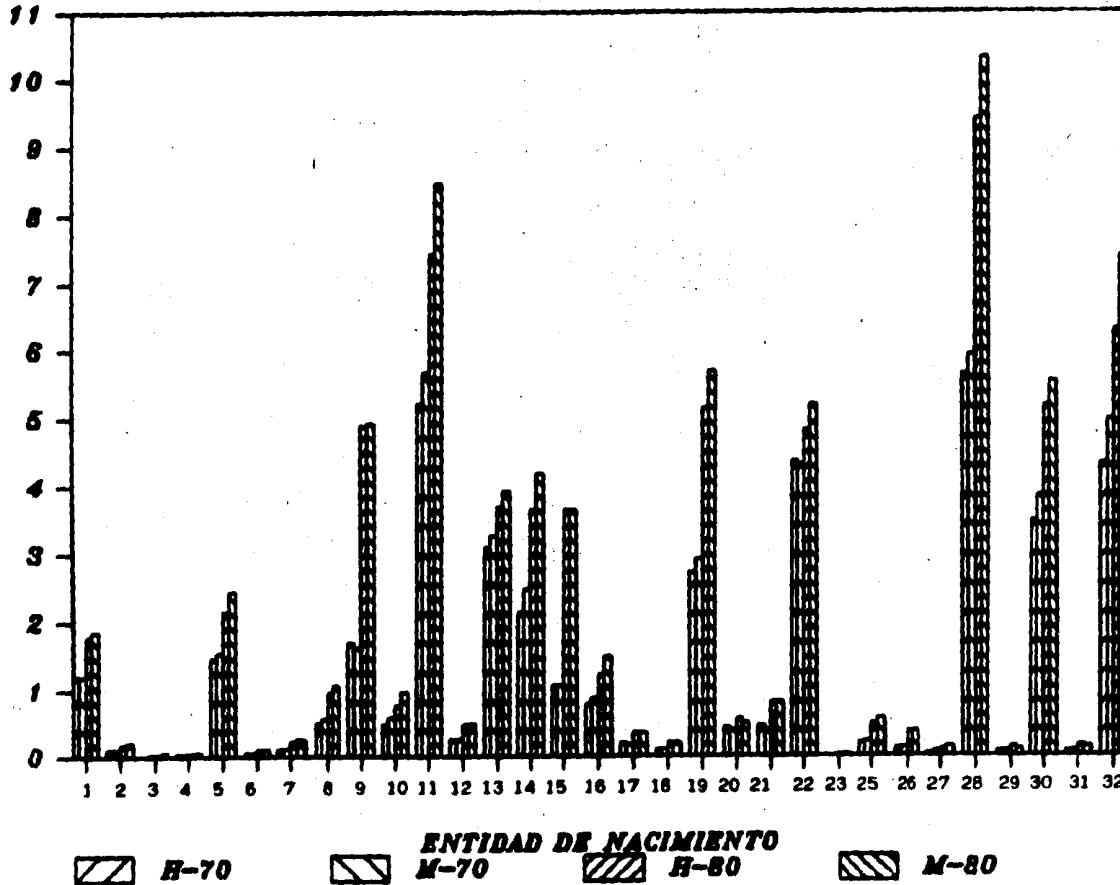

S I N A L O A

En Sinaloa podemos ver una gran diferencia en cuanto a las preferencias migratorias de hombres y mujeres, pues en ambos censos notamos que los saldos netos migratorios masculinos son positivos -- mientras que los femeninos son negativos, y que esta tendencia, la de rechazo de poblaciones la que predomina para este estado, ya -- que la migración neta intercensal femenina fué 4.4 veces la masculina. Por lo que se refiere a la emigración, ésta se dirige a Baja California, Sonora y el Distrito Federal, principalmente, mientras que la inmigración proviene de Durango, Zacatecas, Chihuahua, Michoacán y Nayarit, en cuanto a los momentos censales, en el período intercensal las corrientes más importantes fueron:

<u>ENTRADA</u>	<u>SALIDA</u>
Durango	Baja California
Nayarit	Sonora
Chihuahua	Jalisco
Guanajuato	Baja California Sur
Michoacán	México

**SINALOA, CENSO DE 1970: NUMERO DE EMIGRANTES, NUMERO DE INMIGRANTES
Y CALIDAD MIGRATORIA POR SEXO Y ENTIDAD FEDERATIVA.**

SINALOA ESTADOS DE 1970 ESTADOS	HOMBRES			DE SEXO RESPECTO A J. MUJER	MUCHACHOS			DE SEXO RESPECTO A J. MUJER
	EMIGRANTES DE O A SIN	INMIGRANTES DE O A SIN	E.N.M. ENTRESTATAL		EMIGRANTES DE O A SIN	INMIGRANTES DE O A SIN	E.N.M. ENTRESTATAL	
AGUASCALIENTES	87	567	480	ATRACCION	128	438	310	ATRACCION
BATA CALIFORNIA	17739	2998	-14821	RECHAZO	1207	2779	-1572	RECHAZO
BATA CALIFORNIA T.	1245	367	-878	RECHAZO	1191	154	-1037	RECHAZO
CAMPECHE	45	108	67	ATRACCION	57	89	32	ATRACCION
COAHUILA	339	1512	1173	ATRACCION	429	1191	762	ATRACCION
COLIMA	227	612	385	ATRACCION	282	672	390	ATRACCION
CHIHUAHUA	68	198	130	ATRACCION	73	183	110	ATRACCION
CHIHUAHUA	945	8175	7230	ATRACCION	1119	7712	6592	ATRACCION
DISTRITO FEDERAL	6637	1777	-4860	RECHAZO	7293	1405	-5888	RECHAZO
DURANGO	1033	16922	15889	ATRACCION	1099	16690	15591	ATRACCION
GUANAJUATO	366	4315	3949	ATRACCION	454	3470	3016	ATRACCION
GUERRERO	170	581	411	ATRACCION	252	466	214	ATRACCION
HIDALGO	199	268	165	ATRACCION	126	229	103	ATRACCION
JALISCO	5797	8158	2461	ATRACCION	6700	6782	82	ATRACCION
MEXICO	1019	1100	81	ATRACCION	1261	624	-637	RECHAZO
MICHUACAN	296	5984	4788	ATRACCION	348	4305	3957	ATRACCION
MORELOS	150	269	59	ATRACCION	217	193	-24	RECHAZO
MAYAGUIT	3519	7548	3577	ATRACCION	4270	7873	3698	ATRACCION
NUOVO LEON	628	465	-163	RECHAZO	649	358	-291	RECHAZO
OAXACA	178	909	731	ATRACCION	198	684	486	ATRACCION
PUEBLA	223	456	233	ATRACCION	264	283	-19	RECHAZO
QUERETARO	108	163	55	ATRACCION	116	109	-7	RECHAZO
QUINTANA ROO	21	41	20	ATRACCION	18	27	9	ATRACCION
SAN LUIS POTOSI	209	854	645	ATRACCION	219	563	344	ATRACCION
SONORA	25111	9742	-16369	RECHAZO	26962	9056	-17906	RECHAZO
TABASCO	108	97	-11	RECHAZO	124	77	-47	RECHAZO
TAMPULIFAS	663	537	-126	RECHAZO	761	465	-296	RECHAZO
TLAYCALA	14	124	112	ATRACCION	29	62	33	ATRACCION
VERACRUZ	565	956	267	ATRACCION	617	593	-24	RECHAZO
YUCATAN	32	220	188	ATRACCION	30	116	86	ATRACCION
ZACATECAS	156	2871	2715	ATRACCION	154	3141	2987	ATRACCION
ESTADOS UNIDOS MEXICANOS	68172	77680	9711	ATRACCION	77748	70778	-6970	RECHAZO

**SINALOA, CENSO DE 1960: NUMERO DE EMIGRANTES, NUMERO DE INMIGRANTES
Y CALIDAD MIGRATORIA POR SEXO Y ENTIDAD FEDERATIVA.**

ENTIDAD	H O M B R E S				M U J E R E S			
	DE SIN	DE SIN	E.N.M.	DE SIN	DE SIN	DE SIN	E.N.M.	DE SIN
ENTIDAD	AL	AL	INTERESTATAL	AL	AL	AL	INTERESTATAL	AL
AGUASCALIENTES	226	653	427	ATRACCION	266	467	223	ATRACCION
BAJA CALIFORNIA	27252	4964	-22268	RECHAZO	35085	5040	-19945	RECHAZO
BAJA CALIFORNIA SUR	3510	665	-2855	RECHAZO	3577	738	-2889	RECHAZO
BAMPELLE	174	156	-28	RECHAZO	211	118	-93	RECHAZO
COAHUILA	827	2136	1279	ATRACCION	970	1882	962	ATRACCION
COLIMA	424	1052	618	ATRACCION	471	627	286	ATRACCION
CHIHUAHUA	336	445	109	ATRACCION	271	426	135	ATRACCION
CHIHUAHUA	2349	11773	9424	ATRACCION	2545	11674	9129	ATRACCION
DISTRITO FEDERAL	9198	3982	-5216	RECHAZO	7760	2292	-5468	RECHAZO
GUANAJUATO	2197	21510	19317	ATRACCION	2724	22552	20208	ATRACCION
GUANAJUATO	755	5765	5001	ATRACCION	986	4860	3874	ATRACCION
SUERREROS	461	1262	801	ATRACCION	318	934	416	ATRACCION
HIDALGO	202	426	224	ATRACCION	219	310	91	ATRACCION
JALISCO	13592	10891	299	ATRACCION	13265	9634	-3611	RECHAZO
MEXICO	3054	1936	-1118	RECHAZO	3811	1569	-2222	RECHAZO
MICHOOAN	1105	6306	5001	ATRACCION	1362	5982	4920	ATRACCION
MORELOS	287	273	-14	RECHAZO	373	230	-143	RECHAZO
MAYARIT	4489	11299	6810	ATRACCION	4695	12157	7462	ATRACCION
NEVO LEON	1200	809	-391	RECHAZO	1267	689	-578	RECHAZO
ORACA	566	1941	1375	ATRACCION	594	1385	791	ATRACCION
PUEBLA	426	741	315	ATRACCION	594	552	-42	RECHAZO
QUERETARO	244	296	52	ATRACCION	28	197	169	ATRACCION
QUINTANA ROO	205	35	-170	RECHAZO	197	33	-164	RECHAZO
SAN LUIS POTOSI	478	1098	620	ATRACCION	351	800	249	ATRACCION
SINOA	34220	15766	-18454	RECHAZO	36977	15978	-20999	RECHAZO
TABASCO	267	202	-65	RECHAZO	256	169	-87	RECHAZO
TAMPOLIPAS	1026	925	-101	RECHAZO	992	756	-233	RECHAZO
TLAVERALA	26	113	87	ATRACCION	22	76	24	ATRACCION
VERACRUZ	1073	1794	631	ATRACCION	1221	1273	49	ATRACCION
VERACRUZ	150	251	131	ATRACCION	140	192	32	ATRACCION
ZACATECAS	363	4073	3710	ATRACCION	379	3538	3179	ATRACCION
TOTAL UNIDOS MEXICANOS	117791	113692	5991	ATRACCION	122619	104555	-18274	RECHAZO

ENTIDAD	MIGRACION DE LA INTERCENSAL PASADORA		MIGRACION DE LA INTERCENSAL PASADORA		SOLUCION				
	S.N.M. 80 - INMIGRANTE	PREC SOB	EMIGRANTE	PREC SOB					
ADMOSPONENTES	427	-	567	* 0.8524072	+ 57	* 0.8527977	=	18	ENTRADA
BAJA CALIFORNIA	-22268	-	2968	* 0.8513304	+ 1770	* 0.8527977	=	-9624	SALIDA
BAJA CALIFORNIA SUR	-2025	-	343	* 0.8574270	+ 1249	* 0.8527977	=	-2029	SALIDA
CAMPECHE	-58	-	160	* 0.8567469	+ 45	* 0.8527977	=	-87	SALIDA
COAHUILA	1279	-	1512	* 0.8519420	+ 339	* 0.8527977	=	261	ENTRADA
COLIMA	618	-	812	* 0.8504890	+ 227	* 0.8527977	=	121	ENTRADA
CHIRPAS	160	-	198	* 0.8467124	+ 65	* 0.8527977	=	-1	SALIDA
CHIHUAHUA	9424	-	8135	* 0.8545234	+ 945	* 0.8527977	=	3244	ENTRADA
DISTRITO FEDERAL	-5216	-	1777	* 0.8530588	+ 667	* 0.8527977	=	-1672	SALIDA
DURANGO	19317	-	16422	* 0.8540227	+ 1733	* 0.8527977	=	5739	ENTRADA
GUANAJUATO	5091	-	4319	* 0.8511563	+ 366	* 0.8527977	=	1637	ENTRADA
GUERRERO	861	-	561	* 0.8494634	+ 179	* 0.8527977	=	452	ENTRADA
HIDALGO	224	-	266	* 0.8427141	+ 100	* 0.8527977	=	67	ENTRADA
JALISCO	299	-	6158	* 0.8530797	+ 5707	* 0.8527977	=	-1794	SALIDA
MEXICO	-1118	-	1100	* 0.8496694	+ 1619	* 0.8527977	=	-1164	SALIDA
MICHUACAN	5401	-	5084	* 0.8491797	+ 296	* 0.8527977	=	1336	ENTRADA
MORELOS	-14	-	209	* 0.8474911	+ 150	* 0.8527977	=	-60	SALIDA
NAHARIT	6810	-	7548	* 0.8530261	+ 3969	* 0.8527977	=	3756	ENTRADA
NUERO LEON	-391	-	465	* 0.8539512	+ 628	* 0.8527977	=	-253	SALIDA
OAXACA	1375	-	569	* 0.8390254	+ 176	* 0.8527977	=	765	ENTRADA
PUEBLA	315	-	456	* 0.8414537	+ 223	* 0.8527977	=	121	ENTRADA
QUERETARO	82	-	163	* 0.8536936	+ 108	* 0.8527977	=	5	ENTRADA
QUINTANA ROO	-170	-	41	* 0.8614466	+ 21	* 0.8527977	=	-187	SALIDA
SEN LUIS POTOSI	620	-	854	* 0.8497475	+ 269	* 0.8527977	=	73	ENTRADA
SONORA	-18434	-	8742	* 0.8568960	+ 25111	* 0.8527977	=	-4526	SALIDA
TABASCO	-45	-	97	* 0.8519732	+ 108	* 0.8527977	=	-56	SALIDA
TAMMILPAS	-101	-	537	* 0.8551765	+ 663	* 0.8527977	=	5	ENTRADA
TLAXCALA	87	-	126	* 0.8505645	+ 14	* 0.8527977	=	-8	SALIDA
VERACRUZ	631	-	854	* 0.8483654	+ 569	* 0.8527977	=	390	ENTRADA
YUCATAN	131	-	220	* 0.8559689	+ 32	* 0.8527977	=	-30	SALIDA
ZACATECAS	3710	-	3871	* 0.8562502	+ 153	* 0.8527977	=	531	ENTRADA
ESTADOS UNIDOS MEXICANOS	5991	-	77883	* 0.8505099	+ 68172	* 0.8527977	=	-2112	SALIDA

SIGLA ENTIDAD J	MIGRACION NETA INTERCENSAL FEMENINA					CONDICION				
	S.V.M. 80 - INMIGRANTE	* PROB SOB	+ EMIGRANTE	* PROB SOB	=					
AGUASCALIENTES	223	-	438	* 0.8622702	-	126	* 0.8527977	=	-46	SALIDA
BAJA CALIFORNIA	-30045	-	2799	* 0.8693178	+	22327	* 0.8527977	=	-13413	SALIDA
BAJA CALIFORNIA SUR	-2669	-	190	* 0.865447	+	1191	* 0.8527977	=	-2041	SALIDA
CAMPECHE	-93	-	68	* 0.8639784	+	47	* 0.8527977	=	-112	SALIDA
COAHUILA	982	-	1191	* 0.8650459	+	429	* 0.8527977	=	324	ENTRADA
COLIMA	385	-	672	* 0.8504290	+	202	* 0.8527977	=	55	ENTRADA
CHIAPAS	135	-	183	* 0.8467124	+	73	* 0.8527977	=	42	ENTRADA
CHIHUAHUA	9129	-	7742	* 0.8545234	+	1110	* 0.8527977	=	3486	ENTRADA
DISTRITO FEDERAL	-6468	-	1065	* 0.8593588	+	7295	* 0.8527977	=	-1443	SALIDA
DURANGO	20208	-	18690	* 0.8545227	+	1699	* 0.8527977	=	6083	ENTRADA
GUANAJUATO	3874	-	2470	* 0.8511583	+	454	* 0.8527977	=	1300	ENTRADA
GUERRERO	416	-	406	* 0.8494654	+	232	* 0.8527977	=	269	ENTRADA
HIDALGO	91	-	289	* 0.8427141	+	806	* 0.8527977	=	9	ENTRADA
JALISCO	-3611	-	6702	* 0.8530797	+	6700	* 0.8527977	=	-3683	SALIDA
MEXICO	-2222	-	824	* 0.8496694	+	1261	* 0.8527977	=	-1007	SALIDA
MICHUACAN	4020	-	4305	* 0.8491797	+	348	* 0.8527977	=	1361	ENTRADA
MORELOS	-143	-	193	* 0.8474911	+	217	* 0.8527977	=	-122	SALIDA
MAYAIT	7462	-	7673	* 0.8530261	+	4270	* 0.8527977	=	4300	ENTRADA
NUEVO LEON	-524	-	350	* 0.8599912	+	649	* 0.8527977	=	-277	SALIDA
OAXACA	761	-	644	* 0.8360254	+	198	* 0.8527977	=	373	ENTRADA
PUEBLA	-42	-	283	* 0.8414537	+	284	* 0.8527977	=	-38	SALIDA
QUERETARO	169	-	109	* 0.8534936	+	116	* 0.8527977	=	173	ENTRADA
QUINTANA ROO	-164	-	27	* 0.8614466	+	18	* 0.8527977	=	-172	SALIDA
SAN LUIS POTOSI	249	-	563	* 0.8497475	+	229	* 0.8527977	=	-34	SALIDA
SONORA	-20999	-	9086	* 0.8586960	+	26962	* 0.8527977	=	-5784	SALIDA
TABASCO	-87	-	77	* 0.8519732	+	126	* 0.8527977	=	-45	SALIDA
TAMAULIPAS	-236	-	405	* 0.8551755	+	701	* 0.8527977	=	-53	SALIDA
TLAXCALA	24	-	82	* 0.8595565	+	29	* 0.8527977	=	-21	SALIDA
VERACRUZ	49	-	593	* 0.8483654	+	617	* 0.8527977	=	61	ENTRADA
YUCATAN	32	-	116	* 0.8559669	+	30	* 0.8527977	=	-42	SALIDA
ZACATECAS	3179	-	3141	* 0.8502302	+	194	* 0.8527977	=	649	ENTRADA
ESTADOS UNIDOS MEXICANOS	-15234	-	70976	* 0.8595099	+	77745	* 0.8527977	=	-8361	SALIDA

SINALOA

-174-

INMIGRANTES (en miles)

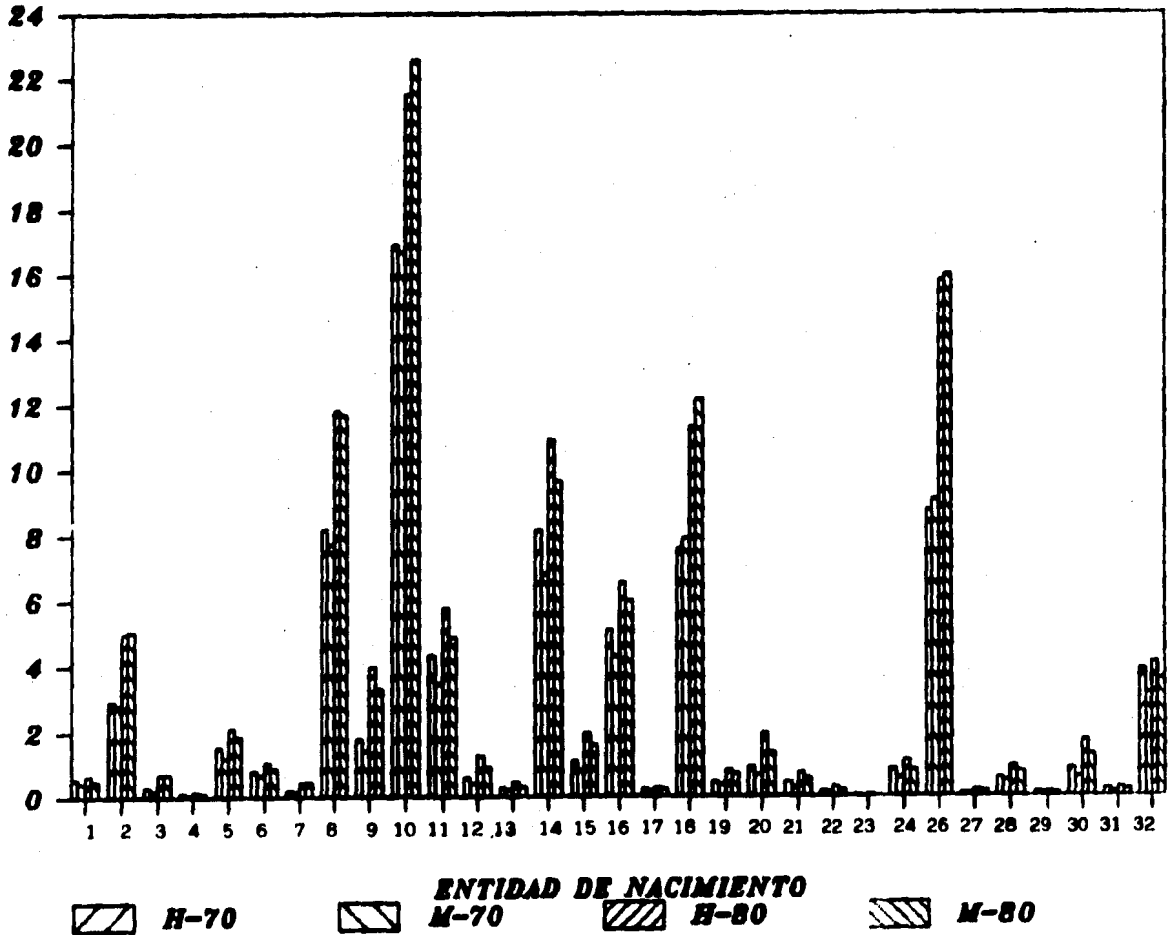

S O N O R A

En Sonora los movimientos migratorios son primordialmente de entrada de población, proveniente sobre todo de Sinaloa, Chihuahua, Jalisco, Michoacán, Nayarit y Zacatecas, siendo mayor la inmigración masculina que la femenina. También se observan movimientos de rechazo de población con respecto de Baja California, Baja California Sur, el Distrito Federal, el estado de México, y, en 1980, también de Campeche, Nuevo León y Quintana Roo.

Para el período intercensal, los flujos de entrada mayores son:

<u>HOMBRES</u>	<u>MUJERES</u>
Chihuahua	Sinaloa
Sinaloa	Chihuahua
Nayarit	Nayarit
Michoacán	Michoacán
Durango	Durango

SONORA, CENSO DE 1970: NUMERO DE EMIGRANTES, NUMERO DE INMIGRANTES
Y CALIDAD MIGRATORIA POR SEXO Y ENTIDAD FEDERATIVA.

SONORA CEISO DE 1970 ENTIDAD	HOMBRES			SEXO RESPECTO A SU SEXO	MUJERES			SEXO RESPECTO A SU SEXO
	ANTES DE LA EMIGRACION	INMIGRANTES DE SONORA	INTEGRAL		ANTES DE LA EMIGRACION	INMIGRANTES DE SONORA	INTEGRAL	
AGUASCALIENTES	59	586	518	ATRACCION	104	448	241	ATRACCION
Baja CALIFORNIA	1567	5619	-9936	RECHAZO	16652	5632	-17151	RECHAZO
Baja CALIFORNIA T.	766	661	-1117	RECHAZO	728	763	-111	RECHAZO
CHAMPAME	46	122	74	ATRACCION	56	71	19	ATRACCION
COAHUILA	242	1586	1344	ATRACCION	267	1264	997	ATRACCION
DURANGO	124	461	337	ATRACCION	159	424	265	ATRACCION
GUERRERO	61	262	161	ATRACCION	60	214	13-	ATRACCION
GUAYMAS	1643	9314	777-	ATRACCION	1609	8472	6663	ATRACCION
DISTRITO FEDERAL	5057	2179	-2876	RECHAZO	5194	1716	-3476	RECHAZO
JALISCO	193	473	473	ATRACCION	235	425	409	ATRACCION
SUBURBANO	334	363	327-	ATRACCION	356	216	139-	ATRACCION
GUERRERO	151	577	466	ATRACCION	128	439	311	ATRACCION
GUADALUPE	75	375	260	ATRACCION	61	311	151	ATRACCION
CALISCO	3360	16160	6800	ATRACCION	3584	8530	4976	ATRACCION
MEXICO	986	935	-51	RECHAZO	1069	766	-322	RECHAZO
MICHUACAN	304	4543	4239	ATRACCION	311	3494	3163	ATRACCION
MORELOS	136	299	161	ATRACCION	157	235	72	ATRACCION
NAVARRIT	764	4645	3881	ATRACCION	633	4919	4036	ATRACCION
NUEVO LEON	432	507	74	ATRACCION	426	343	-85	RECHAZO
OAXACA	111	744	632	ATRACCION	86	445	357	ATRACCION
PUEBLA	268	518	250	ATRACCION	252	337	85	ATRACCION
QUERETARO	105	269	164	ATRACCION	102	241	139	ATRACCION
QUINTANA ROO	18	72	54	ATRACCION	19	62	43	ATRACCION
SAN LUIS POTOSI	118	838	690	ATRACCION	132	610	478	ATRACCION
SINALOA	9736	25135	15355	ATRACCION	9046	26588	17946	ATRACCION
TABASCO	73	167	34	ATRACCION	52	95	43	ATRACCION
TAMALIPAS	415	713	298	ATRACCION	446	597	151	ATRACCION
TLAXCALA	22	121	95	ATRACCION	19	73	74	ATRACCION
VERACRUZ	443	826	371	ATRACCION	430	693	173	ATRACCION
YUCATAN	27	244	217	ATRACCION	31	143	112	ATRACCION
ZACATECAS	165	2916	3753	ATRACCION	159	3057	2865	ATRACCION
EE. UU. UNIDOS MEXICANOS	48657	84645	43688	ATRACCION	43960	78172	35112	ATRACCION

**SINORA, CENSO DE 1960: NUMERO DE EMIGRANTES, NUMERO DE INMIGRANTES
Y CALIDAD MIGRATORIA POR SEXO Y ENTIDAD FEDERATIVA.**

ESTADO	HOMBRES			DE DON A FUEBO	MUCHACHOS			DE DON A FUEBO
	EMIGRANTES DE DON A F	INMIGRANTES DE J A DON	S.N.M. INTERESTATAL		EMIGRANTES DE DON A F	INMIGRANTES DE J A DON	S.N.M. INTERESTATAL	
AGUASCALIENTES	176	827	631	ATRACCION	186	676	490	ATRACCION
BAJA CALIFORNIA	24916	9793	-15123	RECHAZO	27665	9986	-17679	RECHAZO
BAJA CALIFORNIA SUR	2051	1565	-486	RECHAZO	2121	1669	-352	RECHAZO
CAMPECHE	201	140	-61	RECHAZO	195	96	-99	RECHAZO
COAHUILA	562	2126	1564	ATRACCION	630	1787	1157	ATRACCION
COLIMA	254	769	455	ATRACCION	251	647	396	ATRACCION
CHAMPAS	202	464	262	ATRACCION	178	376	198	ATRACCION
CHIHUAHUA	3016	15442	12426	ATRACCION	2492	15085	12593	ATRACCION
DISTRITO FEDERAL	6657	4508	-2149	RECHAZO	6741	3695	-3046	RECHAZO
DURANGO	579	6866	6286	ATRACCION	643	6925	5782	ATRACCION
GUANAJUATO	708	5539	4831	ATRACCION	629	4615	3787	ATRACCION
GUERRERO	270	1693	1423	ATRACCION	230	659	429	ATRACCION
HIDALGO	187	530	351	ATRACCION	207	370	163	ATRACCION
JALISCO	6321	13616	7295	ATRACCION	7125	12374	5249	ATRACCION
MEXICO	2619	1851	-768	RECHAZO	2690	1491	-1199	RECHAZO
MICHUACAN	772	6849	6077	ATRACCION	685	976	5271	ATRACCION
MORELOS	246	343	97	ATRACCION	293	275	-18	RECHAZO
NAHARR	1184	7462	6278	ATRACCION	1295	7975	6680	ATRACCION
QUEROQUARO	1211	771	-440	RECHAZO	1035	891	-144	RECHAZO
OAXACA	219	1201	981	ATRACCION	212	827	615	ATRACCION
PUEBLA	481	905	424	ATRACCION	514	663	149	ATRACCION
QUERETARO	215	314	99	ATRACCION	245	220	-25	RECHAZO
QUINTANA ROO	96	26	-70	RECHAZO	92	32	-60	RECHAZO
SAN LUIS POTOSI	334	1616	1282	ATRACCION	357	1130	761	ATRACCION
SINALOA	15695	35304	19699	ATRACCION	15797	38176	22381	ATRACCION
TABASCO	132	211	79	ATRACCION	165	167	62	ATRACCION
TAMAULIPAS	692	1052	359	ATRACCION	732	992	150	ATRACCION
TLAXCALA	47	154	107	ATRACCION	44	106	64	ATRACCION
VERACRUZ	748	1469	901	ATRACCION	773	1238	465	ATRACCION
YUCATAN	113	311	197	ATRACCION	144	195	51	ATRACCION
ZACATECAS	289	5927	4747	ATRACCION	307	4322	4026	ATRACCION
ESTADOS UNIDOS MEXICANOS	695613	773506	76915	ATRACCION	698125	765550	67613	ATRACCION

ENTIDAD J	MIGRACION NETA INTERCENSAL 1950-1960		S.N.R. 60 - INMIGRANTE + PROB SOB		+ EMIGRANTE + PROB SOB =		CONDICION	
AGUASCALIENTES	631	-	598	+ 0.8524072	+	59	+ 0.8588960 = 157	ENTRADA
BAJA CALIFORNIA	-15123	-	1619	+ 0.8510364	+	13557	+ 0.8588960 = -3245	Salida
BAJA CALIFORNIA SUR	-486	-	661	+ 0.8574270	+	780	+ 0.8588960 = -361	Salida
CAMPECHE	-61	-	122	+ 0.8567459	+	48	+ 0.8588960 = -174	Salida
COAHUILA	1544	-	1586	+ 0.8539420	+	242	+ 0.8588960 = 112	ENTRADA
COLIMA	455	-	461	+ 0.8504890	+	124	+ 0.8588960 = 169	ENTRADA
CHIAPAS	262	-	242	+ 0.8447124	+	81	+ 0.8588960 = 181	ENTRADA
CHIMICHU	12426	-	9014	+ 0.8545234	+	1643	+ 0.8588960 = 6114	ENTRADA
DISTRITO FEDERAL	-2149	-	2179	+ 0.8533589	+	5857	+ 0.8588960 = 375	ENTRADA
DURANGO	6296	-	4928	+ 0.8543227	+	193	+ 0.8588960 = 225	ENTRADA
GUANAJUATO	4931	-	3605	+ 0.8511583	+	334	+ 0.8588960 = 2049	ENTRADA
GUERRERO	823	-	597	+ 0.8494654	+	151	+ 0.8588960 = 746	ENTRADA
HIDALGO	351	-	339	+ 0.8427101	+	79	+ 0.8588960 = 121	ENTRADA
JALISCO	7295	-	10160	+ 0.8530797	+	3360	+ 0.8588960 = 1514	ENTRADA
MEXICO	-759	-	935	+ 0.8496694	+	966	+ 0.8588960 = -707	Salida
MICHOACAN	6077	-	4543	+ 0.8491797	+	304	+ 0.8588960 = 2460	ENTRADA
MORELOS	97	-	299	+ 0.8474911	+	138	+ 0.8588960 = -36	Salida
NAYARIT	6270	-	4645	+ 0.8530261	+	764	+ 0.8588960 = 2972	ENTRADA
NUevo LEON	-490	-	507	+ 0.8559912	+	433	+ 0.8588960 = -352	Salida
OAXACA	991	-	744	+ 0.8380254	+	111	+ 0.8588960 = 463	ENTRADA
PUEBLA	424	-	518	+ 0.8414537	+	266	+ 0.8588960 = 216	ENTRADA
QUERETARO	89	-	289	+ 0.8536936	+	165	+ 0.8588960 = -58	Salida
QUINTANA ROO	-62	-	72	+ 0.8614466	+	18	+ 0.8588960 = -109	Salida
SAN LUIS POTOSI	1262	-	608	+ 0.8497475	+	118	+ 0.8588960 = 677	ENTRADA
SINALOA	19499	-	25135	+ 0.8527977	+	8736	+ 0.8588960 = 5747	ENTRADA
TAMASCO	79	-	107	+ 0.8519732	+	73	+ 0.8588960 = 51	ENTRADA
TAMAULIPAS	339	-	713	+ 0.8551765	+	413	+ 0.8588960 = 166	ENTRADA
TLAXCALA	107	-	121	+ 0.8565565	+	22	+ 0.8588960 = 23	ENTRADA
VERACRUZ	901	-	816	+ 0.8483654	+	445	+ 0.8588960 = 561	ENTRADA
YUCATAN	197	-	244	+ 0.8529489	+	27	+ 0.8588960 = 11	ENTRADA
ZACATECAS	4747	-	3918	+ 0.8582502	+	165	+ 0.8588960 = 1326	ENTRADA
ESTADOS UNIDOS MEXICANOS	57101	-	84545	+ 0.8505099	+	40657	+ 0.8588960 = 20267	ENTRADA

ENTIDAD J	MIGRACION NETA INTERGENSAL FEMENINA						CONDICION
	S.N.M. 00	- INMIGRANTE	+ PROB SOB	+ EMISANTE	+ PROB SOB	= A	
ASUNSCALIENTES	490	-	449	+ 0.8622702	+ 104	+ 0.8608741	= 192 ENTRADA
BAJA CALIFORNIA	-17679	-	5532	+ 0.8603198	+ 1682	+ 0.8608741	= -8077 SALIDA
BAJA CALIFORNIA SUR	-361	-	700	+ 0.865447	+ 728	+ 0.8608741	= -347 SALIDA
CHAMPACHE	-99	-	77	+ 0.8639984	+ 55	+ 0.8608741	= -116 SALIDA
COAHUILA	1101	-	1264	+ 0.8600439	+ 267	+ 0.8608741	= 214 ENTRADA
COLIMA	396	-	434	+ 0.8597724	+ 139	+ 0.8608741	= 143 ENTRADA
CHAMPAS	196	-	210	+ 0.8545498	+ 60	+ 0.8608741	= 84 ENTRADA
CHIHUAHUA	14593	-	6472	+ 0.8631444	+ 1909	+ 0.8608741	= 5088 ENTRADA
DISTRITO FEDERAL	-2096	-	1780	+ 0.8638026	+ 990	+ 0.8608741	= -91 ENTRADA
DURANGO	5782	-	4290	+ 0.8640817	+ 233	+ 0.8608741	= 2289 ENTRADA
DURANGO	3787	-	2748	+ 0.8616556	+ 156	+ 0.8608741	= 1726 ENTRADA
GUERRERO	629	-	438	+ 0.856987	+ 320	+ 0.8608741	= 343 ENTRADA
HIDALGO	178	-	212	+ 0.8503985	+ 61	+ 0.8608741	= 43 ENTRADA
JALISCO	8249	-	8560	+ 0.861967	+ 320	+ 0.8608741	= 754 ENTRADA
MEXICO	-1199	-	766	+ 0.8600267	+ 1088	+ 0.8608741	= 921 SALIDA
MICHUACAN	8271	-	3694	+ 0.8603781	+ 311	+ 0.8608741	= 7533 ENTRADA
MORELOS	-18	-	239	+ 0.8597986	+ 157	+ 0.8608741	= -83 SALIDA
NAVARIT	4689	-	4916	+ 0.8627973	+ 833	+ 0.8608741	= 3153 ENTRADA
NUOVO LEON	-436	-	343	+ 0.8661583	+ 428	+ 0.8608741	= -383 SALIDA
OAXACA	618	-	445	+ 0.8670299	+ 88	+ 0.8608741	= 340 ENTRADA
PUEBLA	149	-	837	+ 0.854898	+ 252	+ 0.8608741	= 70 ENTRADA
QUEMÉTARO	-13	-	241	+ 0.8587647	+ 102	+ 0.8608741	= -134 SALIDA
QUINTANA ROO	-66	-	62	+ 0.8664282	+ 17	+ 0.8608741	= -97 SALIDA
SAN LUIS POTOSI	781	-	610	+ 0.857233	+ 132	+ 0.8608741	= 372 ENTRADA
SINALOA	22381	-	26988	+ 0.8623451	+ 9048	+ 0.8608741	= 6657 ENTRADA
TABASCO	62	-	95	+ 0.8599182	+ 52	+ 0.8608741	= 25 ENTRADA
TAMULIPAS	130	-	597	+ 0.864327	+ 446	+ 0.8608741	= 18 ENTRADA
TLAXCALA	64	-	93	+ 0.8612693	+ 19	+ 0.8608741	= 0 EQUILIBRIO
VERACRUZ	465	-	603	+ 0.8583958	+ 430	+ 0.8608741	= 318 ENTRADA
YUCATAN	51	-	143	+ 0.851845	+ 31	+ 0.8608741	= -44 SALIDA
ZACATECAS	4026	-	3087	+ 0.845365	+ 199	+ 0.8608741	= 1566 ENTRADA
ESTADOS UNIDOS MEXICANOS	67525	-	54317	+ 0.859918	+ 50765	+ 0.8608741	= 37437 ENTRADA

SONORA

-180-

INMIGRANTES (en miles)

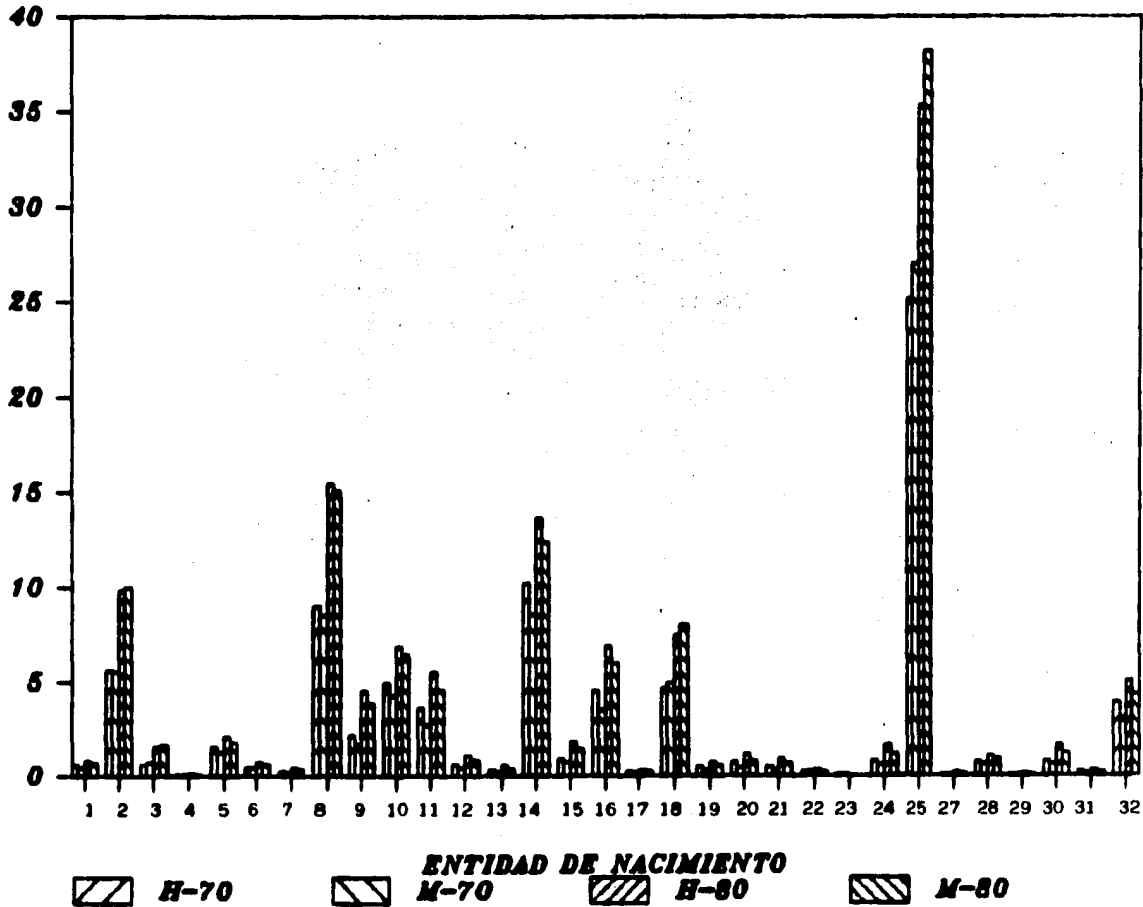

T A B A S C O

Aunque Tabasco presenta una atracción de población respecto a la -- mayoría de los demás estados del país, la magnitud de tal atracción es pequeña y, en cambio, la magnitud del rechazo con Campeche, el - Distrito Federal, Veracruz, Quintana Roo y México hace que los saldos netos migratorios generales sean negativos, si bien la magnitud de estas salidas no crece mucho en el período intercensal. También se presenta una gran diferencia respecto a sexos, pues para los dos momentos censales la migración femenina es casi el doble que la maculina, y la migración neta intercensal femenina representa 4.59 veces la masculina.

Siguiendo en la migración neta intercensal, se han agrupado, para - cada sexo, las entidades que presentaron mayores movimientos, según se muestra en el cuadro siguiente:

ENTRADA	SALIDA
Chiapas	Campeche
Tamaulipas	Quintana Roo
Oaxaca	Veracruz
Puebla	México
Michoacán	Yucatán

**TABASCO, CENSO DE 1970: NUMERO DE EMIGRANTES, NUMERO DE INMIGRANTES
Y CALIDAD MIGRATORIA POR SEXO Y ENTIDAD FEDERATIVA.**

TABASCO CENSO DE 1970 ENTIDAD	H O M B R E S			DE TAB	RESPECTO A J HUBO	M U J E R E S			DE TAB
	EMIGRANTES (DE TAB A J)	INMIGRANTES DE J A TAB	S.N.M. INTERESTATAL	RESPECTO A J HUBO		EMIGRANTES (DE TAB A J)	INMIGRANTES DE J A TAB	S.N.M. INTERESTATAL	RESPECTO A J HUBO
AGUASCALIENTES	37	84	45	ATRACCION	35	70	35	ATRACCION	
Baja CALIFORNIA	143	74	-69	PECHAZO	195	63	-42	RECHAZO	
Baja CALIFORNIA T.	38	14	-24	PECHAZO	20	12	-8	RECHAZO	
CAMPECHE	6029	1946	-4093	PECHAZO	6145	1666	-4257	RECHAZO	
COAHUILA	70	120	50	ATRACCION	71	99	28	ATRACCION	
COLIMA	29	38	9	ATRACCION	30	28	-2	RECHAZO	
CHIAPAS	4912	9502	3590	ATRACCION	4628	8721	4093	ATRACCION	
CHIHUAHUA	85	140	55	ATRACCION	63	106	43	ATRACCION	
DISTRITO FEDERAL	5724	966	-4758	RECHAZO	7284	843	-6436	RECHAZO	
DURANGO	19	187	168	ATRACCION	22	130	109	ATRACCION	
GUANAJUATO	125	247	122	ATRACCION	137	196	59	ATRACCION	
GUERRERO	73	946	373	ATRACCION	88	365	297	ATRACCION	
HIDALGO	54	163	109	ATRACCION	76	121	45	ATRACCION	
JALISCO	265	458	193	ATRACCION	242	367	105	ATRACCION	
MEXICO	867	830	-229	RECHAZO	1098	645	-813	RECHAZO	
NICHUAPAN	71	794	723	ATRACCION	70	642	572	ATRACCION	
MORELOS	187	273	166	ATRACCION	143	317	74	ATRACCION	
NAVARIT	123	42	-81	PECHAZO	52	37	-15	PECHAZO	
NUEVO LEON	392	125	-177	PECHAZO	395	97	-298	PECHAZO	
ORIZACA	267	1461	1199	ATRACCION	273	1176	903	ATRACCION	
PUEBLA	336	774	438	ATRACCION	406	528	122	ATRACCION	
QUERETARO	39	43	4	ATRACCION	33	27	-6	RECHAZO	
QUINTANA ROO	261	135	-126	PECHAZO	218	124	-94	PECHAZO	
SAN LUIS POTOSI	45	196	151	ATRACCION	65	150	85	ATRACCION	
SINALOA	57	108	11	ATRACCION	77	127	50	ATRACCION	
SONORA	107	73	-34	PECHAZO	95	52	-43	PECHAZO	
TAMAULIPAS	455	410	-45	PECHAZO	518	388	-110	RECHAZO	
TLAXCALA	22	74	52	ATRACCION	36	35	0	EQUILIBRIO	
VERACRUZ	12605	5252	-6753	RECHAZO	13225	4940	-8385	RECHAZO	
YUCATAN	369	1570	1201	ATRACCION	509	1468	959	ATRACCION	
ZACATECAS	56	103	47	ATRACCION	57	64	47	ATRACCION	
ESTADOS UNIDOS MEXICANOS	33119	25436	-7683	PECHAZO	36110	23412	-12698	PECHAZO	

**TABASCO, CENSO DE 1900: NUMERO DE EMIGRANTES, NUMERO DE INMIGRANTES
Y CALIDAD MIGRATORIA POR SEXO Y ENTIDAD FEDERATIVA.**

TABASCO CENSO DE 1900 ENTIDAD O	H O M B R E S				M U J E R E S			
	EMIGRANTES DE TAS A J	INMIGRANTES DE TAS A J	SUM. INTERESTATAL	RESPECTO A D NULO	EMIGRANTES DE TAS A J	INMIGRANTES DE TAS A J	SUM. INTERESTATAL	RESPECTO A D NULO
PROBECALIENTES	48	70	22	ATRACCION	61	45	-16	RECHAZO
Baja CALIFORNIA	262	70	-187	RECHAZO	265	82	-183	RECHAZO
Baja CALIFORNIA SUP.	50	29	-21	RECHAZO	49	17	-32	RECHAZO
CAMPESHE	12471	3076	-9395	RECHAZO	12235	3141	-9094	RECHAZO
COAHUILA	147	267	120	ATRACCION	125	217	92	ATRACCION
COLEMA	71	48	-23	RECHAZO	51	56	5	ATRACCION
CHICLAS	2761	12830	6069	ATRACCION	6949	12937	6088	ATRACCION
CHIHUAHUA	165	266	101	ATRACCION	146	228	82	ATRACCION
DISTRITO FEDERAL	6558	2878	-3680	RECHAZO	8387	2531	-5856	RECHAZO
DURANGO	83	222	139	ATRACCION	82	174	92	ATRACCION
GUERRERO	186	536	342	ATRACCION	244	377	133	ATRACCION
HIDALGO	192	674	482	ATRACCION	224	519	295	ATRACCION
MICHOACAN	152	516	364	ATRACCION	208	353	145	ATRACCION
JALISCO	483	837	354	ATRACCION	599	487	-112	RECHAZO
MEXICO	2580	1461	-1119	RECHAZO	3034	1282	-1752	RECHAZO
MICHOACAN	210	1047	837	ATRACCION	203	857	654	ATRACCION
MORELOS	207	362	153	ATRACCION	253	270	17	ATRACCION
MAYARIT	110	135	29	ATRACCION	79	104	25	ATRACCION
NUevo LEON	333	374	61	ATRACCION	326	316	-10	RECHAZO
OAXACA	681	2307	1626	ATRACCION	730	1767	1037	ATRACCION
PUEBLA	774	1642	868	ATRACCION	1033	1259	226	ATRACCION
QUERETARO	74	87	-13	RECHAZO	57	71	-14	RECHAZO
QUINTANA ROO	2456	212	-2244	RECHAZO	2403	199	-2204	RECHAZO
SAN LUIS POTOSI	96	573	477	ATRACCION	134	398	264	ATRACCION
SINALOA	200	267	69	ATRACCION	167	256	89	ATRACCION
SONORA	265	133	-132	RECHAZO	162	156	-6	RECHAZO
TAMAILIPAS	625	1242	617	ATRACCION	636	980	344	ATRACCION
TLAXCALA	55	141	86	ATRACCION	79	79	0	RECHAZO
VERACRUZ	18231	12052	-6179	RECHAZO	20248	11473	-8775	RECHAZO
YUCATAN	1331	2199	868	ATRACCION	1826	2600	774	ATRACCION
ZACATECAS	44	184	140	ATRACCION	37	116	79	ATRACCION
ESTADOS UNIDOS MEXICANOS	55375	47744	-8131	RECHAZO	60977	42868	-18109	RECHAZO

PAIS/ESTADO	ENTRADA	MIGRACION NETA INTERCENSAL PASADORA				CONDICION		
		SALIDA	IMMIGRANTE	PROB. SOB.	EMIGRANTE		PROB. SOB.	
AGUASCALIENTES	27	-	84	+ 0.8524072	39	+ 0.8519732	-11	SALIDA
Baja CALIFORNIA	-187	-	74	+ 0.8513304	143	+ 0.8519732	-158	SALIDA
Baja CALIFORNIA SUR	-35	-	14	+ 0.8574270	38	+ 0.8519732	-15	SALIDA
CAMPESINE	-935	-	1946	+ 0.8567469	6039	+ 0.8519732	-5697	SALIDA
COAHUILA	113	-	120	+ 0.8509420	70	+ 0.8519732	71	ENTRADA
COLIMA	-25	-	32	+ 0.8504890	29	+ 0.8519732	-33	SALIDA
CHIAPAS	6989	-	9502	+ 0.8467124	4912	+ 0.8519732	3055	ENTRADA
CHIHUAHUA	101	-	140	+ 0.8545234	85	+ 0.8519732	54	ENTRADA
DISTRITO FEDERAL	-3680	-	966	+ 0.8533588	5724	+ 0.8519732	372	ENTRADA
DURANGO	139	-	187	+ 0.8545227	19	+ 0.8519732	-5	SALIDA
GUANAJUATO	342	-	247	+ 0.8511583	125	+ 0.8519732	236	ENTRADA
GUERRERO	442	-	446	+ 0.8494654	73	+ 0.8519732	125	ENTRADA
HIDALGO	364	-	163	+ 0.8427141	54	+ 0.8519732	271	ENTRADA
JALISCO	354	-	498	+ 0.8530797	265	+ 0.8519732	167	ENTRADA
MEXICO	-1109	-	638	+ 0.8496694	867	+ 0.8519732	-912	SALIDA
MICHUACAN	837	-	794	+ 0.8491797	71	+ 0.8519732	223	ENTRADA
MORELOS	153	-	273	+ 0.8474911	107	+ 0.8519732	13	ENTRADA
MAYAGIT	29	-	42	+ 0.8530261	123	+ 0.8519732	95	ENTRADA
NUEVO LEON	61	-	125	+ 0.8559912	302	+ 0.8519732	211	ENTRADA
OAXACA	1626	-	1461	+ 0.8380254	262	+ 0.8519732	625	ENTRADA
PUEBLA	868	-	774	+ 0.8414537	374	+ 0.8519732	503	ENTRADA
QUERETARO	-7	-	43	+ 0.8536936	39	+ 0.8519732	-10	SALIDA
QUINTANA ROO	-2244	-	135	+ 0.8614466	261	+ 0.8519732	-2138	SALIDA
SAN LUIS POTOSI	477	-	196	+ 0.8497475	45	+ 0.8519732	346	ENTRADA
SINALOA	69	-	108	+ 0.8527977	97	+ 0.8519732	60	ENTRADA
SONORA	-72	-	73	+ 0.8589960	137	+ 0.8519732	-44	SALIDA
TAMAUlipas	617	-	410	+ 0.8551769	455	+ 0.8519732	654	ENTRADA
TLAXCALA	86	-	74	+ 0.8505565	22	+ 0.8519732	42	ENTRADA
VERACRUZ	-3179	-	5252	+ 0.8483654	12005	+ 0.8519732	593	ENTRADA
YUCATAN	868	-	1570	+ 0.8359689	369	+ 0.8519732	-161	SALIDA
ZACATECAS	140	-	103	+ 0.8582502	36	+ 0.8519732	62	ENTRADA
ESTADOS UNIDOS MEXICANOS	-8131	-	25456	+ 0.8505099	33119	+ 0.8519732	-1565	SALIDA

TABASCO ENTIDAD J	MIGRACION NETA INTERCENSAL FEMENINA						
	S.N.M. 80 - INMIGRANTE		PROB SOB + EMIGRANTE		PROB SOB		CONDICION
ABASCALIENTES	-18	70	0.8622702	+	33	0.8599182	
BAJA CALIFORNIA	-186	83	0.8603198	+	105	0.8599182	-180 SALIDA
BAJA CALIFORNIA SUR	-30	12	0.865447	+	20	0.8599182	-23 SALIDA
CAMPECHE	-9094	1638	0.8639934	+	6143	0.8599182	-5441 SALIDA
COAHUILA	92	89	0.8600659	+	71	0.8599182	68 ENTRADA
COLIMA	5	20	0.8577724	+	39	0.8599182	7 ENTRADA
CHIAPAS	6950	8721	0.8595003	+	4628	0.8599182	2585 ENTRADA
CHIHUAHUA	82	106	0.8631044	+	63	0.8599182	45 ENTRADA
DISTRITO FEDERAL	-5884	848	0.8638985	+	7286	0.8599182	-325 SALIDA
DURANGO	92	130	0.8640889	+	22	0.8599182	-1 SALIDA
GUANAJUATO	133	194	0.8616358	+	137	0.8599182	82 ENTRADA
GUERRERO	295	385	0.839987	+	88	0.8599182	40 ENTRADA
HIDALGO	145	121	0.8595983	+	74	0.8599182	107 ENTRADA
JALISCO	88	367	0.861967	+	262	0.8599182	-3 SALIDA
MEXICO	-1752	465	0.8609267	+	1078	0.8599182	-1225 SALIDA
MICHUACAN	654	642	0.8603781	+	70	0.8599182	162 ENTRADA
MORELOS	17	217	0.8597956	+	143	0.8599182	-47 SALIDA
MAYAITT	28	37	0.8627873	+	32	0.8599182	38 ENTRADA
NUEVO LEON	-12	97	0.8612333	+	305	0.8599182	188 ENTRADA
OAXACA	1037	1174	0.870299	+	273	0.8599182	274 ENTRADA
PUEBLA	224	328	0.854898	+	404	0.8599182	124 ENTRADA
QUERETARO	-26	27	0.8587467	+	33	0.8599182	-21 SALIDA
QUINTANA ROO	-2290	124	0.8664282	+	216	0.8599182	-2124 SALIDA
SAN LUIS POTOSI	264	150	0.857233	+	65	0.8599182	171 ENTRADA
SINALOA	91	127	0.8623151	+	77	0.8599182	48 ENTRADA
SONORA	-56	92	0.8608741	+	95	0.8599182	-18 SALIDA
TAMULIAS	344	308	0.860327	+	518	0.8599182	523 ENTRADA
TLAJCALA	-1	36	0.8612693	+	34	0.8599182	-1 SALIDA
VERACRUZ	-875	4840	0.8563959	+	13229	0.8599182	-1554 SALIDA
YUCATAN	174	1468	0.851845	+	509	0.8599182	-639 SALIDA
ZACATECAS	79	84	0.845365	+	37	0.8599182	40 ENTRADA
ESTADOS UNIDOS MEXICANOS	-18169	23412	0.859918	+	36110	0.8599182	-7190 SALIDA

TABASCO

-186-

INMIGRANTES (en miles)

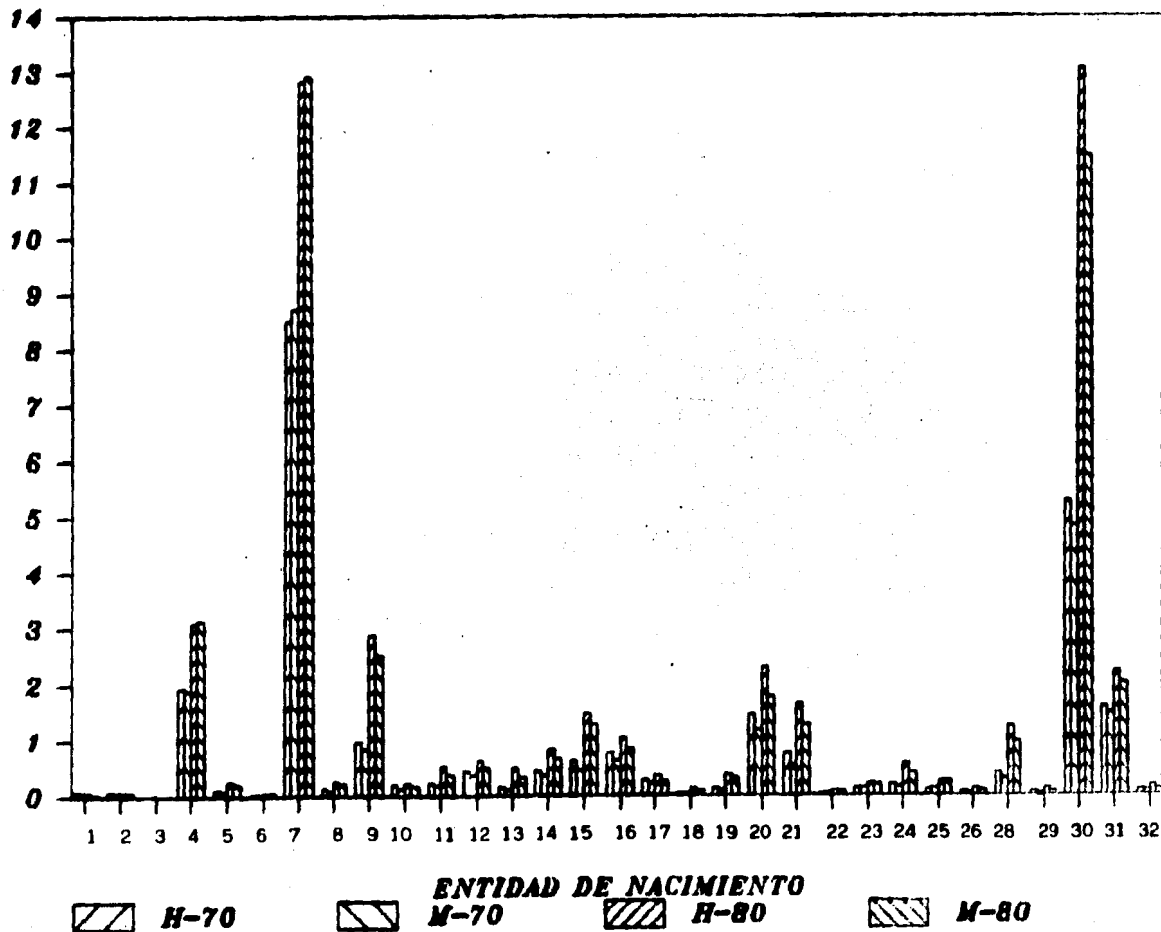

T A M A U L I P A S

En Tamaulipas encontramos una atracción para todos los estados, a excepción de las Baja Californias, el Distrito Federal, México, So_nora, y, en 1980, de Morelos, Nuevo León, Quintana Roo y Tabasco. Dicha atracción es más acentuada para el sexo femenino, sobre todo en el censo de 1980, y se presenta con más fuerza para los estados de San Luis Potosí, Coahuila, Guanajuato y Veracruz. En cuanto a su otro estado vecino, Nuevo León, de más ó menos una fuerte atracción en 1970 pasa a un marcado rechazo en 1980, siendo el de Nuevo León el mayor movimiento de salida de población que se registra en el período intercensal para el estado de Tamaulipas. Para este mismo período se han tabulado las entidades con mayores entradas de población para cada sexo:

HOMBRES	MUJERES
San Luis Potosí	San Luis Potosí
Veracruz	Veracruz
Guanajuato	Guanajuato
Coahuila	Coahuila
Zacatecas	Zacatecas

**TAMAULIPAS, CENSO DE 1970: MOVIMIENTOS DE EMIGRANTES, CENSO DE
EMIGRANTES Y CALIDAD MIGRATORIA POR SEXO Y ENTIDAD FEDERATIVA.**

TAMAULIPAS CENSO DE 1970 ENTIDAD	H O M B R E S			DE TAM	M U J E R E S			DE TAM
	EMIGRANTES DE TAM A J	INMIGRANTES DE J A TAM	S.N.M. INTERESTATAL	RESPECTO A J MUJ	EMIGRANTES DE TAM A J	INMIGRANTES DE J A TAM	S.N.M. INTERESTATAL	RESPECTO A J MUJ
ABASCALIENTES	299	1662	1372	ATRACCION	316	1627	1361	ATRACCION
BAJA CALIFORNIA	1253	281	-972	RECHAZO	1184	257	-927	RECHAZO
BAJA CALIFORNIA T.	106	56	-50	RECHAZO	73	23	0	EVOLUTIVO
CAMPECHE	115	289	179	ATRACCION	106	272	168	ATRACCION
COAHUILA	2820	14223	11403	ATRACCION	2847	14133	11722	ATRACCION
COLIMA	203	328	128	ATRACCION	166	328	162	ATRACCION
CHIAPAS	183	694	364	ATRACCION	138	588	250	ATRACCION
CHINAMPALA	1090	1885	757	ATRACCION	1078	1912	837	ATRACCION
DISTRITO FEDERAL	13832	4888	-9027	RECHAZO	13977	4207	-9770	RECHAZO
DURANGO	491	686	438	ATRACCION	636	516	668	ATRACCION
GUANAJUATO	3240	12963	9723	ATRACCION	3728	12958	9230	ATRACCION
GUERRERO	246	689	448	ATRACCION	286	683	497	ATRACCION
HIDALGO	276	1953	1677	ATRACCION	277	2053	1808	ATRACCION
JALISCO	2395	7144	4766	ATRACCION	2660	7393	5045	ATRACCION
MEXICO	2892	1783	-1109	RECHAZO	3038	3713	-675	RECHAZO
MICHOACAN	495	5099	4664	ATRACCION	666	5092	4668	ATRACCION
MORELOS	331	377	46	ATRACCION	334	348	14	RECHAZO
NAYARIT	154	279	194	ATRACCION	159	287	210	ATRACCION
NUOVO LEGN	26309	32583	6276	ATRACCION	26367	32667	3288	ATRACCION
ORIZABA	212	1131	919	ATRACCION	226	106	679	ATRACCION
PUEBLA	614	1185	571	ATRACCION	669	1468	836	ATRACCION
QUERETARO	323	2853	2528	ATRACCION	373	2789	2389	ATRACCION
QUINTANA ROO	70	76	6	ATRACCION	40	65	28	ATRACCION
SAN LUIS POTOSI	5630	35941	30311	ATRACCION	5918	40682	34161	ATRACCION
SINALOA	537	663	126	ATRACCION	683	768	887	ATRACCION
SONORA	712	615	-297	RECHAZO	596	566	-30	RECHAZO
TABASCO	408	455	47	ATRACCION	307	319	212	ATRACCION
TLAQUEPANA	41	436	395	ATRACCION	55	406	356	ATRACCION
VERACRUZ	9241	14748	5507	ATRACCION	8997	17179	8278	ATRACCION
YUCATAN	66	665	599	ATRACCION	69	532	463	ATRACCION
ZACATECAS	266	6202	5936	ATRACCION	232	6319	6067	ATRACCION
ESTADOS UNIDOS MEXICANOS	74501	156117	81616	ATRACCION	76350	162461	86181	ATRACCION

TAMPALIPAS, CENSO DE 1960: NUMERO DE EMIGRANTES, NUMERO DE
 EMIGRANTES Y CALIDAD REGISTRATORIA POR SEXO Y ENTIDAD FEDERATIVA.

TAMPALIPAS CENSO DE 1960 ENTIDAD	HOMBRES			DE TAM RESPECTO AL HUBO	MUJERES			DE TAM RESPECTO AL HUBO
	EMIGRANTES DE TAM	INMIGRANTES DE TAM	S.N.M. INTERESTATAL		EMIGRANTES DE TAM	INMIGRANTES DE TAM	S.N.M. INTERESTATAL	
AGULAFONTES	514	2595	1561	ATRACCION	600	2227	1627	ATRACCION
BADAJOS	1794	309	-1385	RECHAZO	1627	551	-1077	RECHAZO
BAJA CALIFORNIA SUR	292	76	-216	RECHAZO	208	102	-106	RECHAZO
CAMPECHE	216	664	266	ATRACCION	272	516	246	ATRACCION
COAHUILA	5831	18094	12173	ATRACCION	5706	19435	13726	ATRACCION
COLIMA	304	482	179	ATRACCION	247	568	312	ATRACCION
CHIHUAHUA	340	861	541	ATRACCION	362	913	551	ATRACCION
CHINGOYAN	1973	2513	635	ATRACCION	1659	2774	915	ATRACCION
DISTRITO FEDERAL	14562	8589	-6005	RECHAZO	17170	8396	-8709	RECHAZO
DURANGO	767	6120	5333	ATRACCION	918	7342	6424	ATRACCION
GUANAJUATO	5069	18451	13362	ATRACCION	5002	16639	11635	ATRACCION
GUERRERO	545	1167	602	ATRACCION	532	1337	805	ATRACCION
GUERRERO	1219	3237	2016	ATRACCION	1177	3400	2223	ATRACCION
JALISCO	3788	8680	4892	ATRACCION	4181	9822	5641	ATRACCION
MEXICO	7637	3745	-3892	RECHAZO	8008	3660	-4348	RECHAZO
MICHUACAN	1092	6393	5301	ATRACCION	1036	6620	5662	ATRACCION
MORELOS	600	491	-109	RECHAZO	662	524	-138	RECHAZO
MAYAGUIT	161	461	300	ATRACCION	105	478	293	ATRACCION
NUEVO LEON	52159	42096	-10063	RECHAZO	53502	43671	-10431	RECHAZO
OAXACA	442	1447	1005	ATRACCION	427	1230	809	ATRACCION
PUEBLA	1389	2121	732	ATRACCION	1592	1899	307	ATRACCION
QUERETARO	731	4191	3460	ATRACCION	774	4149	3375	ATRACCION
QUINTANA ROO	284	93	-188	RECHAZO	231	77	-154	RECHAZO
SAN LUIS POTOSI	9211	52866	43657	ATRACCION	10160	62114	52004	ATRACCION
SINALOA	914	1108	194	ATRACCION	747	1065	318	ATRACCION
SONORA	1020	748	-272	RECHAZO	874	667	-207	RECHAZO
TAMAECO	1234	475	-529	RECHAZO	976	482	-494	RECHAZO
TLANCALA	97	240	143	ATRACCION	136	236	100	ATRACCION
VERACRUZ	20741	33597	12856	ATRACCION	20725	39374	18649	ATRACCION
YUCATAN	221	854	633	ATRACCION	239	680	449	ATRACCION
ZACATECAS	568	7897	7329	ATRACCION	481	6943	6462	ATRACCION
ESTADOS UNIDOS MEXICANOS	136776	236683	94606	ATRACCION	140576	251463	110887	ATRACCION

TAMAULIPAS ENTRADA J	MIGRACION NETA INTERCENSAL MASCULINA					CONDICION		
	S.N.M. 80 -	IMMIGRANTE	PRUB 800	EMIGRANTE	PRUB 800		N	
AGUASCALIENTES	1561	-	1662	+ 0.8524072	+ 296	+ 0.8551765	= 392	ENTRADA
BAJA CALIFORNIA	-1205	-	281	+ 0.8513304	+ 1253	+ 0.8551765	= -453	SALIDA
BAJA CALIFORNIA SUR	-213	-	56	+ 0.8574270	+ 106	+ 0.8551765	= -170	SALIDA
CAMPECHE	266	-	239	+ 0.8567469	+ 119	+ 0.8551765	= 117	ENTRADA
COAHUILA	12173	-	14223	+ 0.8594420	+ 2920	+ 0.8551765	= 2462	ENTRADA
COLIMA	179	-	326	+ 0.8504990	+ 203	+ 0.8551765	= 74	ENTRADA
CHIAPAS	541	-	496	+ 0.8467129	+ 153	+ 0.8551765	= 294	ENTRADA
CHIHUAHUA	639	-	1035	+ 0.8545234	+ 1990	+ 0.8551765	= -11	SALIDA
DISTRITO FEDERAL	-6003	-	4505	+ 0.8533508	+ 13532	+ 0.8551765	= 1725	ENTRADA
DURANGO	3333	-	9826	+ 0.8545227	+ 491	+ 0.8551765	= 1629	ENTRADA
GUANAJUATO	13362	-	12665	+ 0.8581383	+ 3240	+ 0.8551765	= 5093	ENTRADA
HUEHUERO	602	-	609	+ 0.8494080	+ 206	+ 0.8551765	= 227	ENTRADA
HIDALGO	2040	-	1733	+ 0.8427161	+ 276	+ 0.8551765	= 608	ENTRADA
JALISCO	4892	-	7114	+ 0.8530797	+ 2395	+ 0.8551765	= 846	ENTRADA
MEXICO	-3893	-	1783	+ 0.8496494	+ 2892	+ 0.8551765	= -2970	SALIDA
NICHUACAN	3301	-	5039	+ 0.8491797	+ 495	+ 0.8551765	= 1428	ENTRADA
MORELOS	-109	-	377	+ 0.8474911	+ 331	+ 0.8551765	= -105	SALIDA
MAYAGIT	300	-	278	+ 0.8530261	+ 134	+ 0.8551765	= 100	ENTRADA
NUevo LEON	-10043	-	32583	+ 0.8539912	+ 76369	+ 0.8551765	= -15453	SALIDA
OAXACA	1005	-	1131	+ 0.8380250	+ 212	+ 0.8551765	= 238	ENTRADA
PUEBLA	732	-	1103	+ 0.8414337	+ 614	+ 0.8551765	= 260	ENTRADA
QUERETARO	3460	-	2833	+ 0.8536736	+ 325	+ 0.8551765	= 1302	ENTRADA
QUINTANA ROO	-186	-	76	+ 0.8614466	+ 70	+ 0.8551765	= -194	SALIDA
SAN LUIS POTOSI	43657	-	35941	+ 0.8497473	+ 5530	+ 0.8551765	= 17931	ENTRADA
SINALOA	194	-	663	+ 0.8627977	+ 537	+ 0.8551765	= 99	ENTRADA
SONORA	-272	-	413	+ 0.8588960	+ 712	+ 0.8551765	= -20	SALIDA
TABASCO	-559	-	435	+ 0.8519732	+ 409	+ 0.8551765	= -598	SALIDA
TLAXCALA	163	-	436	+ 0.8509565	+ 41	+ 0.8551765	= -173	SALIDA
VERACRUZ	12856	-	14748	+ 0.8483654	+ 9241	+ 0.8551765	= 8247	ENTRADA
YUCATAN	633	-	645	+ 0.8594689	+ 66	+ 0.8551765	= 120	ENTRADA
ZACATECAS	7329	-	6202	+ 0.8582302	+ 266	+ 0.8551765	= 2234	ENTRADA
ESTADOS UNIDOS MEXICANOS	94608	-	156117	+ 0.8505099	+ 74501	+ 0.8551765	= 25540	ENTRADA

ENTIDAD	MIGRACION NETA INTERCENSAL FEMENINA				CONDICION				
	S.N.M. 80	- INMIGRANTE	+ PROB SOB	+ EMIGRANTE		- PROB SOB			
AGUASCALIENTES	1627	-	1627	+ 0.8622792	+ 316	+ 0.864327	=	457	ENTRADA
BAJA CALIFORNIA	-1077	-	257	+ 0.8503198	+ 1164	+ 0.864327	=	-275	SALIDA
BAJA CALIFORNIA SUR	-106	-	73	+ 0.865447	+ 73	+ 0.864327	=	-116	SALIDA
CAMPECHE	246	-	293	+ 0.8639981	+ 166	+ 0.864327	=	24	ENTRADA
COAHUILA	13729	-	14639	+ 0.8600659	+ 2567	+ 0.864327	=	3617	ENTRADA
COLIMA	312	-	355	+ 0.8597724	+ 166	+ 0.864327	=	186	ENTRADA
CHIAPAS	551	-	480	+ 0.8545493	+ 130	+ 0.864327	=	253	ENTRADA
CHIHUAHUA	915	-	1912	+ 0.8631444	+ 1075	+ 0.864327	=	174	ENTRADA
DISTRITO FEDERAL	-8780	-	4237	+ 0.8638426	+ 13977	+ 0.864327	=	-359	SALIDA
DURANGO	6424	-	5126	+ 0.8640517	+ 430	+ 0.864327	=	2367	ENTRADA
SUANAQUATO	13636	-	12585	+ 0.8616559	+ 2921	+ 0.864327	=	5041	ENTRADA
GUERRERO	805	-	683	+ 0.858987	+ 206	+ 0.864327	=	396	ENTRADA
HIDALGO	2223	-	2083	+ 0.8505965	+ 277	+ 0.864327	=	691	ENTRADA
JALISCO	5641	-	7593	+ 0.861967	+ 2400	+ 0.864327	=	-1176	ENTRADA
MEXICO	-6148	-	1719	+ 0.8600267	+ 3034	+ 0.864327	=	-3004	SALIDA
NICHUACAN	5582	-	5072	+ 0.8603781	+ 464	+ 0.864327	=	1619	ENTRADA
MORELOS	-138	-	348	+ 0.8597956	+ 354	+ 0.864327	=	-131	SALIDA
NAHARI	293	-	347	+ 0.8627073	+ 139	+ 0.864327	=	114	ENTRADA
NUOVO LEON	-10431	-	31612	+ 0.8661533	+ 28307	+ 0.864327	=	-12311	SALIDA
OAXACA	809	-	916	+ 0.8670249	+ 226	+ 0.864327	=	226	ENTRADA
PUEBLA	307	-	1105	+ 0.854098	+ 669	+ 0.864327	=	-59	SALIDA
QUERETARO	3375	-	2759	+ 0.8587647	+ 375	+ 0.864327	=	1336	ENTRADA
QUINTANA ROO	-154	-	63	+ 0.8642282	+ 40	+ 0.864327	=	-176	SALIDA
SAN LUIS POTOSI	52006	-	40082	+ 0.857233	+ 5913	+ 0.864327	=	22757	ENTRADA
SINALOA	318	-	702	+ 0.8623451	+ 483	+ 0.864327	=	132	ENTRADA
SONORA	-67	-	446	+ 0.8608741	+ 396	+ 0.864327	=	64	ENTRADA
TABASCO	-241	-	519	+ 0.8599662	+ 307	+ 0.864327	=	-472	SALIDA
TLAHUACA	100	-	480	+ 0.8612693	+ 85	+ 0.864327	=	-266	SALIDA
VERACRUZ	18669	-	17175	+ 0.8583956	+ 8897	+ 0.864327	=	11616	ENTRADA
YUCATAN	449	-	532	+ 0.851843	+ 69	+ 0.864327	=	55	ENTRADA
ZACATECAS	8062	-	6319	+ 0.845365	+ 232	+ 0.864327	=	2936	ENTRADA
ESTADOS UNIDOS MEXICANOS	110887	-	162461	+ 0.859918	+ 76350	+ 0.864327	=	37175	ENTRADA

TAMAULIPAS

-192-

INMIGRANTES (en miles)

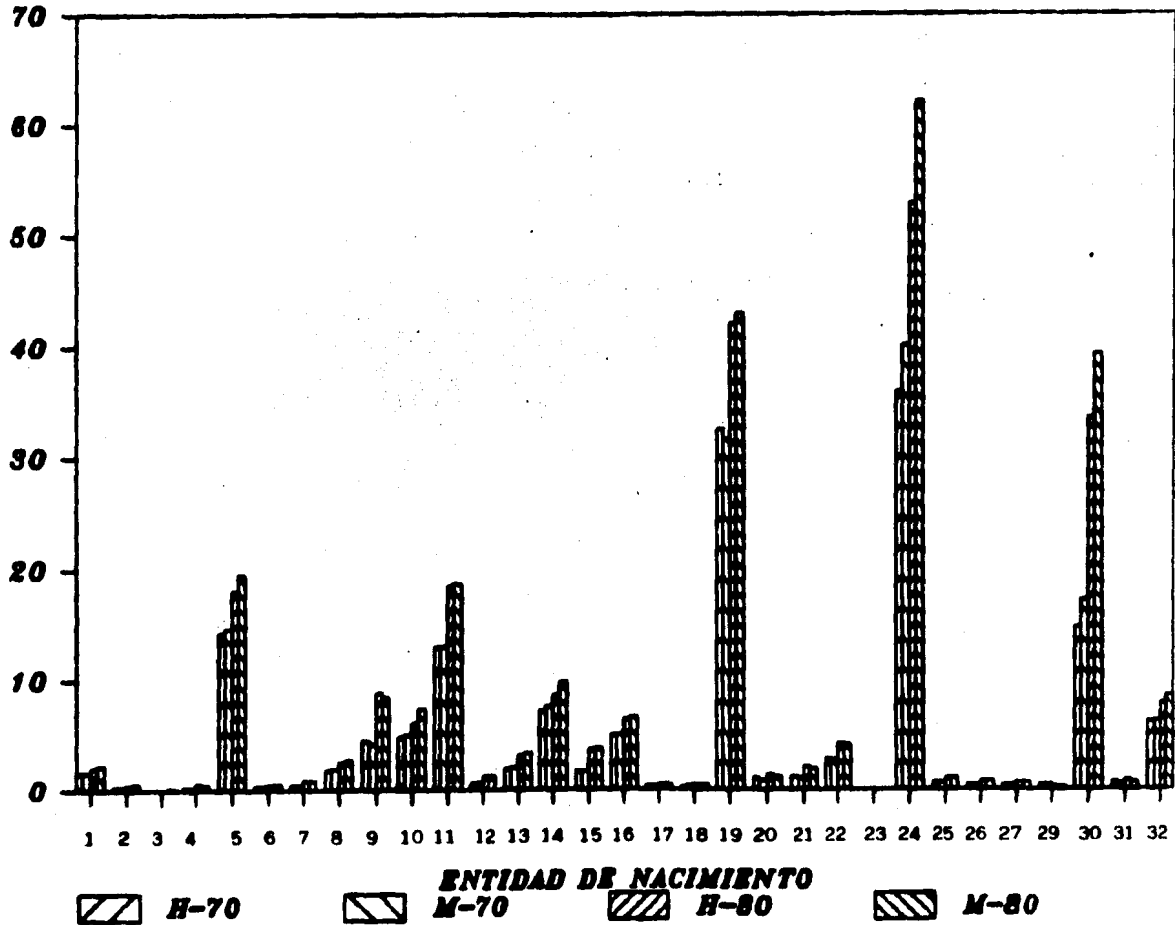

T L A X C A L A

En Tlaxcala la tendencia migratoria más generalizada es el rechazo de población, aumentando éste en el período intercensal, y en los pocos casos en que hay atracción, ésta es de poca magnitud. En ambos censos se observa que la mayor parte de la emigración se dirige al Distrito Federal, y después a los estados de México y - Puebla; pero ocurre que el movimiento intercensal de mayor importancia es de salida con destino al estado de México, siendo sólo una tercera parte de éste el que se dirige al Distrito Federal. Los intercambios de población con otros estados carecen de importancia relativa, dada su poca magnitud; pero a continuación se -- presenta un cuadro con los mayores movimientos intercensales para cada sexo:

HOMBRES	MUJERES
México	México
Distrito Federal	Distrito Federal
Hidalgo	Puebla
Puebla	Hidalgo
Morelos	Morelos

**TLANCALA, CENSO DE 1970: NUMERO DE EMIGRANTES, NUMERO DE INMIGRANTES
Y CALIDAD MIGRATORIA POR SEXO Y ENTIDAD FEDERATIVA.**

TLANCALA CENSO DE 1970 ENTIDAD	N O M B R E S				M U J E R E S			
	EMIGRANTES DE TLX A J	INMIGRANTES DE J A TLX	S.N.M. INTERESTATAL	DE TLX A J HUBC	EMIGRANTES DE TLX A J	INMIGRANTES DE J A TLX	S.N.M. INTERESTATAL	DE TLX A J HUBC
AGUASCALIENTES	36	20	-18	RECHAZO	29	37	6	ATRACCION
BAJA CALIFORNIA	277	21	-256	RECHAZO	228	27	-201	RECHAZO
BAJA CALIFORNIA I.	31	3	-28	RECHAZO	17	1	-16	RECHAZO
CHAMPACHE	14	10	-4	RECHAZO	9	14	9	ATRACCION
COAHUILA	93	35	-58	RECHAZO	72	24	-48	RECHAZO
COLIMA	31	7	-24	RECHAZO	14	9	-5	RECHAZO
CHITAFAS	89	65	-24	RECHAZO	55	42	-13	RECHAZO
CHIMAHUA	121	42	-79	RECHAZO	69	45	-24	RECHAZO
DISTRITO FEDERAL	26467	1163	-25304	RECHAZO	31109	468	-29703	RECHAZO
DURANGO	35	96	11	ATRACCION	34	44	10	ATRACCION
BLANAJAYO	193	187	-12	RECHAZO	151	273	122	ATRACCION
GUERRERO	119	114	-1	RECHAZO	76	226	150	ATRACCION
HIDALGO	1900	1126	-774	RECHAZO	1306	1417	111	ATRACCION
JALISCO	346	140	-206	RECHAZO	317	189	-128	RECHAZO
MEXICO	9819	1364	-8455	RECHAZO	6220	264	-5956	RECHAZO
NICHUACAN	111	191	80	ATRACCION	96	319	223	ATRACCION
MORELOS	323	97	-226	RECHAZO	313	159	-154	RECHAZO
NAHARIT	40	21	-19	RECHAZO	30	30	0	EQUILIBRIO
NUEVO LEON	145	22	-123	RECHAZO	131	21	-110	RECHAZO
OAXACA	146	279	131	ATRACCION	139	457	318	ATRACCION
PUEBLA	987	5170	-4171	RECHAZO	11045	6079	-4966	RECHAZO
QUERETARO	90	56	-34	RECHAZO	81	103	22	ATRACCION
QUINTANA ROO	19	3	-16	RECHAZO	7	1	-6	RECHAZO
SAN LUIS POTOSI	73	60	-13	RECHAZO	63	81	18	ATRACCION
SINALOA	126	14	-112	RECHAZO	82	29	-53	RECHAZO
SONORA	121	22	-99	RECHAZO	73	19	-54	RECHAZO
TABASCO	74	22	-52	RECHAZO	36	36	0	EQUILIBRIO
TAMAU-LIPES	636	41	-595	RECHAZO	479	33	-446	RECHAZO
VERACRUZ	1944	815	-1129	RECHAZO	1789	1093	-696	RECHAZO
YUCATAN	12	23	11	ATRACCION	29	32	12	ATRACCION
ZACATECAS	15	48	33	ATRACCION	25	55	30	ATRACCION
ESTADOS UNIDOS MEXICANOS	254946	213604	-41342	RECHAZO	249951	207151	-42800	RECHAZO

TLAXCALA, CENSO DE 1960: NUMERO DE EMIGRANTES, NUMERO DE INMIGRANTES
Y CALIDAD MIGRATORIA POR SEXO Y ENTIDAD FEDERATIVA.

TLAXCALA CENSO DE 1960 ENTIDAD C	HOMBRES			DE TEX A J HUIC	MUJERES			DE TEX A J HUIC
	EMIGRANTES DE TEX A J	INMIGRANTES DE J A TEX	S.N.M. INTERESTATAL		EMIGRANTES DE TEX A J	INMIGRANTES DE J A TEX	S.N.M. INTERESTATAL	
AGUASCALIENTES	54	37	-17	RECHAZO	54	71	12	ATRACCION
BAHA CALIFORNIA	324	46	-268	RECHAZO	266	47	-221	RECHAZO
BAHA CALIFORNIA SUR	49	4	-45	RECHAZO	47	7	-40	RECHAZO
CAMPESINE	36	22	-16	RECHAZO	25	37	12	ATRACCION
COAHUILA	122	85	-37	RECHAZO	93	114	21	ATRACCION
COLIMA	44	17	-27	RECHAZO	35	29	-6	RECHAZO
CHIAPAS	176	123	-53	RECHAZO	109	222	113	ATRACCION
CHIHUAHUA	154	76	-86	RECHAZO	104	107	3	ATRACCION
DISTRITO FEDERAL	28298	3111	-25887	RECHAZO	32104	3350	-26754	RECHAZO
DURANGO	62	49	-13	RECHAZO	39	75	37	ATRACCION
GUANAJUATO	317	242	-75	RECHAZO	299	379	80	ATRACCION
GUERRERO	235	242	7	ATRACCION	173	361	188	ATRACCION
HIDALGO	2969	1777	-1192	RECHAZO	2699	2319	-380	RECHAZO
JALISCO	610	212	-398	RECHAZO	520	256	-262	RECHAZO
MEXICO	22531	4192	-16339	RECHAZO	21410	4750	-16660	RECHAZO
MICHOCAN	313	340	27	ATRACCION	250	540	290	ATRACCION
MORELOS	595	177	-418	RECHAZO	567	256	-311	RECHAZO
NAHUATL	38	31	-7	RECHAZO	30	49	19	ATRACCION
NUOVO LEON	164	61	-103	RECHAZO	147	73	-74	RECHAZO
OAXACA	324	466	164	ATRACCION	292	716	466	ATRACCION
PUEBLA	13641	9152	-4689	RECHAZO	15712	10664	-5048	RECHAZO
QUERETARO	186	97	-89	RECHAZO	205	164	-41	RECHAZO
QUINTANA ROO	70	10	-60	RECHAZO	48	10	-38	RECHAZO
SAN LUIS POTOSI	130	156	26	ATRACCION	96	239	113	ATRACCION
SINALOA	112	26	-86	RECHAZO	75	52	-23	RECHAZO
SONORA	149	47	-102	RECHAZO	105	44	-61	RECHAZO
TAMASCO	140	55	-85	RECHAZO	77	79	2	ATRACCION
TAMULIPS	241	97	-144	RECHAZO	222	178	-84	RECHAZO
VERACRUZ	2685	1876	-809	RECHAZO	2412	2181	-231	RECHAZO
YUCATAN	35	39	4	ATRACCION	42	56	14	ATRACCION
ZACATECAS	45	73	28	ATRACCION	36	104	68	ATRACCION
ESTADOS UNIDOS MEXICANOS	725448	274543	-509905	RECHAZO	725603	275577	-50226	RECHAZO

ESTADO	MIGRACION NETA INTERCENSAL MAS CULINA				CONDICION	
	S.N.H. 80 - INMIGRANTE	* PRGS 608	+ ENTRANTE	* PRGS SOB		
AMIGASCALIENTES	-17	20	+ 0.8524072	38	+ 0.8505565 = -2	SALIDA
BAJA CALIFORNIA	-289	21	+ 0.8513304	277	+ 0.8505565 = -70	SALIDA
BAJA CALIFORNIA SUR	-85	3	+ 0.8574270	34	+ 0.8505565 = -21	SALIDA
CAMPECHE	-16	10	+ 0.8567467	10	+ 0.8505565 = -13	SALIDA
COAHUILA	-37	93	+ 0.8509420	93	+ 0.8505565 = 12	ENTRADA
CULIAMA	-27	7	+ 0.8504090	31	+ 0.8505565 = -7	SALIDA
CHIAPAS	-13	85	+ 0.8467124	89	+ 0.8505565 = 8	ENTRADA
CHIRIHUAHUA	-84	42	+ 0.8545234	122	+ 0.8505565 = 38	ENTRADA
DISTRITO FEDERAL	-2907	1163	+ 0.8533000	7440	+ 0.8505565 = 2578	SALIDA
GUANAJUATO	-23	66	+ 0.8503227	78	+ 0.8505565 = -23	SALIDA
GUANAJUATO	-93	104	+ 0.8511983	193	+ 0.8505565 = 65	SALIDA
GUERRERO	7	110	+ 0.8496684	117	+ 0.8505565 = 8	ENTRADA
HIDALGO	-1198	112	+ 0.8427901	1540	+ 0.8505565 = 321	SALIDA
JALISCO	-398	100	+ 0.8530797	340	+ 0.8505565 = -223	SALIDA
MEXICO	-18334	1304	+ 0.8496494	9019	+ 0.8505565 = -1163	SALIDA
MICHOCAN	27	191	+ 0.8481797	111	+ 0.8505565 = 41	SALIDA
MORELOS	-88	97	+ 0.8479911	328	+ 0.8505565 = 223	SALIDA
MORAVIT	-7	20	+ 0.8539261	40	+ 0.8505565 = 7	ENTRADA
NEWYO LEON	-103	22	+ 0.8599912	143	+ 0.8505565 = 1	ENTRADA
ORISACA	164	299	+ 0.8502294	148	+ 0.8505565 = 56	ENTRADA
PUEBLA	-469	5170	+ 0.8414537	7887	+ 0.8505565 = 430	SALIDA
QUERETARO	-89	26	+ 0.8536934	80	+ 0.8505565 = 69	SALIDA
QUINTANA ROO	-40	3	+ 0.8614456	19	+ 0.8505565 = -14	SALIDA
SAN LUIS POTOSI	24	60	+ 0.8497475	73	+ 0.8505565 = 37	ENTRADA
SINALOA	-84	10	+ 0.8527977	124	+ 0.8505565 = 9	ENTRADA
SONORA	-802	22	+ 0.8589940	121	+ 0.8505565 = -18	SALIDA
TAMASCO	-85	22	+ 0.8519732	74	+ 0.8505565 = 41	SALIDA
TAMULIPAS	-144	41	+ 0.8551765	434	+ 0.8505565 = 192	ENTRADA
VERACRUZ	-609	815	+ 0.8483654	1944	+ 0.8505565 = 153	ENTRADA
YUCATAN	0	23	+ 0.8559689	12	+ 0.8505565 = -3	SALIDA
ZACATECAS	20	48	+ 0.8582502	15	+ 0.8505565 = 0	SALIDA
ESTADOS UNIDOS MEXICANOS	-30905	21304	+ 0.8505099	25474	+ 0.8505565 = -15731	SALIDA

TLAYCALA ENTIDAD J	MIGRACION NETA INTERCENSAL FEMENINA				CONDICION		
	S.N.M. 80 - INMIGRANTE	PROCS 506	EMIGRANTE	PROCS 508 = M			
AGUASCALIENTES	12	37	0.8622702	25	0.8612693	5	ENTRADA
BAJA CALIFORNIA	-221	27	0.8607198	228	0.8612693	-46	SALIDA
BAJA CALIFORNIA SUR	-40	1	0.863447	17	0.8612693	-26	SALIDA
CAMPECHE	12	18	0.8639984	9	0.8612693	4	ENTRADA
COAHUILA	21	34	0.8601659	72	0.8612693	54	ENTRADA
COLIMA	-6	9	0.8597724	14	0.8612693	-2	SALIDA
CHIAPAS	113	92	0.8545493	55	0.8612693	82	ENTRADA
CHIHUAHUA	3	45	0.8631444	69	0.8612693	24	ENTRADA
DISTRITO FEDERAL	-28754	1402	0.8636424	31105	0.8612693	-3175	SALIDA
DURANGO	37	64	0.8640517	38	0.8612693	14	ENTRADA
GUANAJUATO	80	273	0.8616350	151	0.8612693	-25	SALIDA
GUERRERO	188	226	0.859927	76	0.8612693	59	ENTRADA
HIDALGO	-350	1417	0.8565906	1386	0.8612693	-392	SALIDA
JALISCO	-232	184	0.861967	319	0.8612693	-116	SALIDA
MEXICO	-16460	1864	0.8600267	9220	0.8612693	-10322	SALIDA
MICHOACAN	290	319	0.8603781	96	0.8612693	76	ENTRADA
MORELOS	-311	159	0.8597956	313	0.8612693	-178	SALIDA
NAYARIT	19	30	0.8627073	30	0.8612693	19	ENTRADA
NUevo LEON	-74	24	0.8661333	131	0.8612693	18	ENTRADA
OAXACA	444	457	0.8470279	139	0.8612693	199	ENTRADA
PUEBLA	-5048	6079	0.854049	11045	0.8612693	-732	SALIDA
QUEZETARO	-61	103	0.8587647	81	0.8612693	-60	SALIDA
QUEZETARO AGO	-38	1	0.8664222	9	0.8612693	-31	SALIDA
SAN LUIS POTOSI	113	83	0.857233	63	0.8612693	98	ENTRADA
SINALOA	-23	29	0.8623021	82	0.8612693	23	ENTRADA
SONDRA	-61	19	0.8608781	93	0.8612693	3	ENTRADA
TABASCO	2	36	0.8599182	34	0.8612693	2	ENTRADA
TAMAULIPAS	-88	33	0.864327	479	0.8612693	281	ENTRADA
VERACRUZ	-231	1093	0.8563920	1709	0.8612693	370	ENTRADA
YUCATAN	14	32	0.851845	20	0.8612693	0	ENTRADA
ZACATECAS	68	95	0.849368	25	0.8612693	43	ENTRADA
ESTADOS UNIDOS MEXICANOS	-50026	207151	0.859918	249921	0.8612693	-12658	SALIDA

TLAXCALA

-861-

INMIGRANTES (en miles)

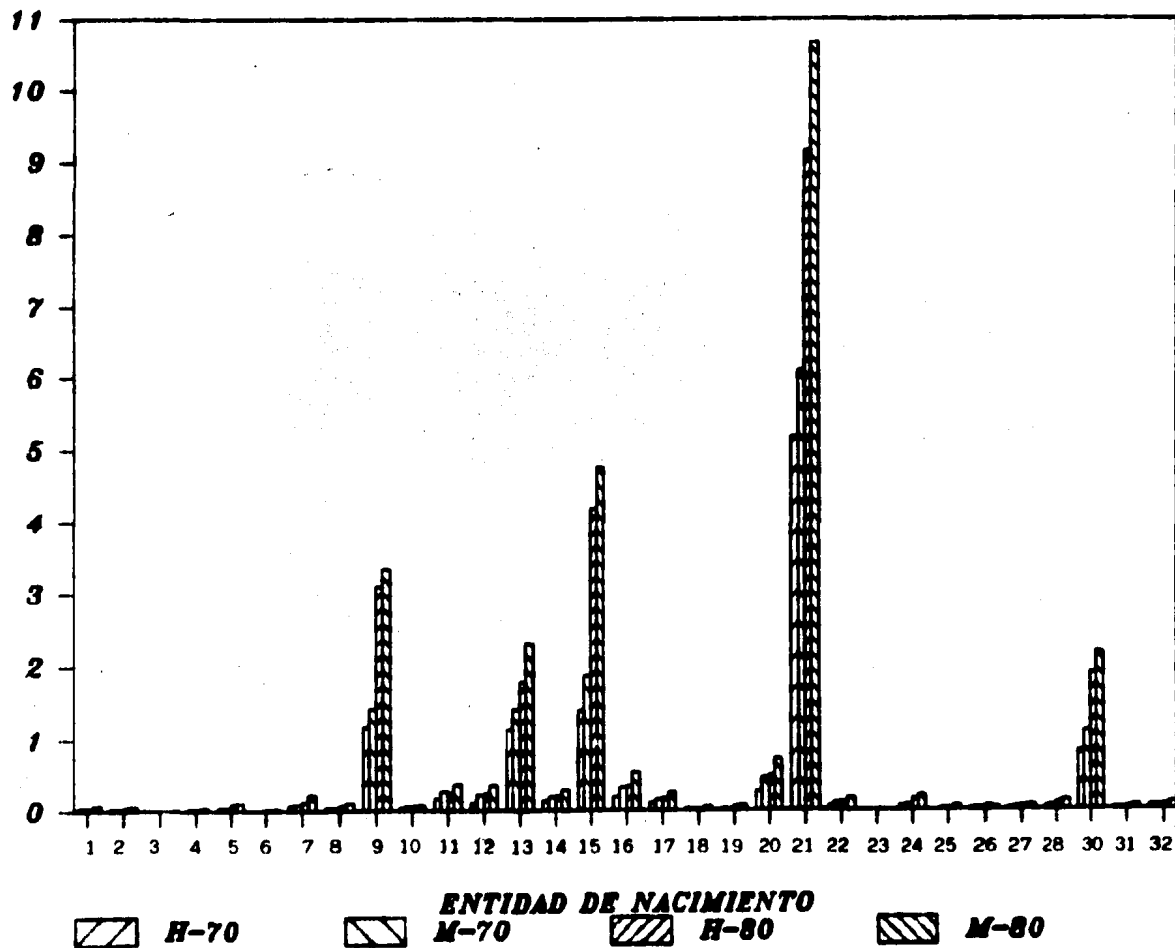

V E R A C R U Z

En Veracruz notamos una marcada tendencia de la población masculina a emigrar, tendencia que se evidencia sobre todo en la migración neta intercensal, de la cual la masculina es casi tres veces la femenina, y que hace pasar de una relativa atracción de la población masculina, con un considerable rechazo de la femenina, en el censo de 1970, a un decidido rechazo de la población de ambos sexos en 1980, claramente superior por el lado masculino. Los estados a donde se dirigió principalmente esta migración en el decenio pasado fueron México, el Distrito Federal, Tamaulipas y Nuevo León, presentándose también entradas de población provenientes de Oaxaca y Puebla. Las mayores corrientes migratorias intercensales fueron las siguientes:

ENTRADA	SALIDA
Oaxaca	México
Puebla	Distrito Federal
Chiapas	Tamaulipas
San Luis Potosí	Quintana Roo
Hidalgo	Nuevo León

VERACRUZ, CENSO DE 1970: NUMERO DE EMIGRANTES, NUMERO DE INMIGRANTES
Y CALIDAD ATOMATORIA POR SEXO Y ENTIDAD FEDERATIVA.

VERACRUZ CENSO DE 1970 ENTIDAD	HOMBRES			DE VER ACRUBO	MUJERES			DE VER ACRUBO
	EMIGRANTES DE VER A J	INMIGRANTES DE J A VER	S.A.M. INTERESTADAL		EMIGRANTES DE VER A J	INMIGRANTES DE J A VER	S.A.M. INTERESTADAL	
AGUASCALIENTES	390	462	52	ATRACCION	373	475	102	ATRACCION
BAJA CALIFORNIA	1612	236	-1006	RECHAZO	1711	263	-1028	RECHAZO
BAJA CALIFORNIA T.	124	51	-103	RECHAZO	137	64	-73	RECHAZO
COAHUILA	1476	1819	242	ATRACCION	1101	1723	662	ATRACCION
COLIMA	456	1151	475	ATRACCION	547	1036	389	ATRACCION
CD. DE CHIHUAHUA	365	310	-55	RECHAZO	304	351	47	ATRACCION
CHIAPAS	1589	4292	4302	ATRACCION	1715	7054	5339	ATRACCION
CHIHUAHUA	774	663	-111	RECHAZO	692	652	-40	RECHAZO
DISTRITO FEDERAL	66772	8172	-58099	RECHAZO	72164	8449	-69715	RECHAZO
DURANGO	297	950	653	ATRACCION	263	892	629	ATRACCION
GUANAJUATO	1622	3275	1653	ATRACCION	1493	3002	1509	ATRACCION
GUERRERO	1047	6070	5001	ATRACCION	1002	3604	2602	ATRACCION
HIDALGO	1891	12282	10391	ATRACCION	2548	11260	8712	ATRACCION
JALISCO	2846	3320	474	ATRACCION	2953	3198	245	ATRACCION
MEXICO	15842	5633	-10209	RECHAZO	16953	5484	-11269	RECHAZO
MICHOCAN	944	5121	4177	ATRACCION	866	4723	3817	ATRACCION
MORELOS	1489	1346	-353	RECHAZO	1433	1265	-470	RECHAZO
MAYAGUEZ	275	269	-6	RECHAZO	258	202	-87	ATRACCION
NUevo LEON	2601	1187	-1414	RECHAZO	2389	1042	-1587	RECHAZO
OAXACA	11684	31059	19375	ATRACCION	11784	31730	19946	ATRACCION
PUEBLA	14975	41821	26846	ATRACCION	18359	37760	21031	ATRACCION
QUERETARO	484	989	535	ATRACCION	405	928	523	ATRACCION
QUINTANA ROO	527	294	-231	RECHAZO	327	261	-64	RECHAZO
SAN LUIS POTOSI	3469	6907	3418	ATRACCION	3644	6554	2897	ATRACCION
SINALOA	858	570	-285	RECHAZO	582	618	36	ATRACCION
SONORA	815	446	-369	RECHAZO	642	451	-171	RECHAZO
TABASCO	5230	12025	6795	ATRACCION	4617	13294	8437	ATRACCION
TAMAULIPAS	14737	9236	-5481	RECHAZO	17197	6914	-8043	RECHAZO
TLAXCALA	814	1947	1133	ATRACCION	1094	1792	699	ATRACCION
YUCATAN	908	2770	1862	ATRACCION	843	2528	1488	ATRACCION
ZACATECAS	212	352	76	ATRACCION	160	358	779	ATRACCION
ESTADOS UNIDOS MEXICANOS	159043	166276	8233	ATRACCION	175315	162600	-12715	RECHAZO

**REACCIÓN, CURSO DE 1964: CURSO DE EMIGRANTES, CURSO DE INMIGRANTES
Y CALIDAD INMIGRACION POR SEXO Y ENTIDAD FEDERATIVA.**

VERDADERA CENSO DE 1960 ENTIDAD	H O M B R E S			DE VER	RESPECTO A J U L G O	M U J E R E S			DE VER
	EMIGRANTES DE VER A J	INMIGRANTES DE J A VER	S.N.M. INTERESTATAL	RESPECTO A J U L G O		EMIGRANTES DE VER A J	INMIGRANTES DE J A VER	S.N.M. INTERESTATAL	RESPECTO A J U L G O
AGUASCALIENTES	637	597	-40	RECHAZO	564	593	29	ATRACCION	
Baja CALIFORNIA	2951	485	-2466	RECHAZO	2551	563	-1988	RECHAZO	
Baja CALIFORNIA SUR	761	134	-627	RECHAZO	573	134	-439	RECHAZO	
CAMPECHE	4473	3029	-1444	RECHAZO	3975	3477	-498	RECHAZO	
COAHUILA	1826	1772	54	ATRACCION	1429	2955	1526	ATRACCION	
COLIMA	893	504	-389	RECHAZO	681	409	-272	RECHAZO	
CHIHUAHUA	4856	11424	6568	ATRACCION	4231	15318	11087	ATRACCION	
CHTLAHUAPA	1408	1080	-328	RECHAZO	1232	1283	51	ATRACCION	
DISTRITO FEDERAL	66129	19199	-46930	RECHAZO	163601	20093	-147241	RECHAZO	
GUANAJUATO	350	1152	802	ATRACCION	494	4339	3845	ATRACCION	
GUERRERO	2612	4910	2298	ATRACCION	2417	6013	3596	ATRACCION	
HIDALGO	5407	5407	0	ATRACCION	4309	5000	691	ATRACCION	
JALISCO	6364	10794	4430	ATRACCION	7383	10704	3321	ATRACCION	
JALISCO	6031	4003	-2028	RECHAZO	5670	3994	-1676	RECHAZO	
MEXICO	94527	11070	-83457	RECHAZO	59119	19901	-39218	RECHAZO	
MICHOACAN	2094	5008	2914	ATRACCION	2140	7060	4920	ATRACCION	
MORELOS	3774	1956	-1818	RECHAZO	4047	2211	-1836	RECHAZO	
MORAVIT	464	375	-89	RECHAZO	459	705	246	ATRACCION	
NUevo LEON	4360	2025	-2335	RECHAZO	5934	2320	-3614	RECHAZO	
OAXACA	10593	45556	34963	ATRACCION	19594	37027	17433	ATRACCION	
PUEBLA	27302	52004	24702	ATRACCION	33723	47930	14207	ATRACCION	
QUERETARO	1293	1229	-64	RECHAZO	1310	1407	97	ATRACCION	
QUINTANA ROO	3365	471	-2894	RECHAZO	3353	919	-2434	RECHAZO	
SAN LUIS POTOSI	9769	9956	187	ATRACCION	5426	11447	6021	ATRACCION	
SINALOA	1684	1083	-601	RECHAZO	1254	1450	196	ATRACCION	
SONORA	1598	755	-843	RECHAZO	1159	910	-249	RECHAZO	
TABASCO	12970	10400	-2570	RECHAZO	11399	24043	12644	ATRACCION	
TAMAULIPAS	31114	20942	-10172	RECHAZO	36670	24410	-12260	RECHAZO	
TLAXCALA	1048	2711	1663	ATRACCION	2174	2364	190	ATRACCION	
YUCATAN	1922	3443	1521	ATRACCION	1836	3075	1239	ATRACCION	
ZACATECAS	326	1335	1009	ATRACCION	292	1493	1201	ATRACCION	
ESTADOS UNIDOS MEXICANOS	299671	250380	-49291	RECHAZO	328349	299563	-28786	RECHAZO	

VERACRUZ ENTIDAD J	MIGRACION NETA INTERCENSAL MASCULINA					CONDICION		
	B.N.M. 80	+ INMIGRANTE	+ PROB SOB	+ EMIGRANTE	+ PROB SOB		= M	
AGUASCALIENTES	-60	-	482	+ 0.8524072	+ 390	+ 0.8483654	= -140	SALIDA
BAJA CALIFORNIA	-2466	+	286	+ 0.8513304	+ 1612	+ 0.8483654	= -1342	SALIDA
BAJA CALIFORNIA SUR	-627	-	51	+ 0.8574270	+ 184	+ 0.8483654	= -515	SALIDA
CAMPECHE	-1444	-	1918	+ 0.8567469	+ 1476	+ 0.8483654	= -1769	SALIDA
COAHUILA	184	-	1173	+ 0.8509420	+ 696	+ 0.8483654	= -240	SALIDA
COLIMA	-389	-	318	+ 0.8504890	+ 383	+ 0.8483654	= -303	SALIDA
CHIAPAS	6368	-	8273	+ 0.8467126	+ 1999	+ 0.8483654	= 2928	ENTRADA
CHIHUAHUA	1538	-	661	+ 0.8548234	+ 774	+ 0.8483654	= -236	SALIDA
DISTRITO FEDERAL	-44830	-	8672	+ 0.8533588	+ 46771	+ 0.8483654	= -17654	SALIDA
DURANGO	662	-	908	+ 0.8502227	+ 297	+ 0.8483654	= 42	ENTRADA
GUANAJUATO	696	-	3278	+ 0.8511283	+ 1622	+ 0.8483654	= -313	SALIDA
GUERRERO	3879	-	6070	+ 0.8509284	+ 1049	+ 0.8483654	= 373	ENTRADA
HIDALGO	6946	-	12282	+ 0.8427144	+ 1091	+ 0.8483654	= -356	SALIDA
JALISCO	-1160	-	3120	+ 0.8530797	+ 2046	+ 0.8483654	= -1568	SALIDA
MEXICO	-44880	-	5633	+ 0.8496614	+ 13846	+ 0.8483654	= -3633	SALIDA
MICHUACAN	3009	-	3121	+ 0.8491797	+ 944	+ 0.8483654	= 361	ENTRADA
MORELOS	-1818	-	1346	+ 0.8470811	+ 1687	+ 0.8483654	= -1517	SALIDA
QUERETARO	89	-	268	+ 0.8530881	+ 279	+ 0.8483654	= 98	ENTRADA
QUINTANA ROO	-4273	-	1187	+ 0.8559912	+ 8601	+ 0.8483654	= -3084	SALIDA
QUINTANA ROO	24963	-	81094	+ 0.8586284	+ 11686	+ 0.8483654	= 10047	ENTRADA
PUEBLA	73428	-	48828	+ 0.8414537	+ 4979	+ 0.8483654	= 3116	ENTRADA
QUERETARO	-44	-	889	+ 0.8536936	+ 434	+ 0.8483654	= -323	SALIDA
QUINTANA ROO	-3794	-	246	+ 0.8614466	+ 327	+ 0.8483654	= -3202	SALIDA
SAN LUIS POTOSI	6089	-	6107	+ 0.8497475	+ 3489	+ 0.8483654	= 1978	ENTRADA
SINALOA	-601	-	570	+ 0.8527977	+ 858	+ 0.8483654	= -362	SALIDA
SONORA	-843	-	446	+ 0.8589960	+ 813	+ 0.8483654	= -328	SALIDA
TABASCO	5438	-	12023	+ 0.8519732	+ 5230	+ 0.8483654	= -370	SALIDA
TAMAULIPAS	-10172	-	9256	+ 0.8551765	+ 16737	+ 0.8483654	= -5855	SALIDA
TLAXCALA	843	-	1947	+ 0.8585565	+ 814	+ 0.8483654	= -122	SALIDA
YUCATAN	1561	-	2778	+ 0.8559489	+ 968	+ 0.8483654	= -40	SALIDA
ZACATECAS	1009	-	992	+ 0.8582502	+ 212	+ 0.8483654	= 337	ENTRADA
ESTADOS UNIDOS MEXICANOS	-49491	-	166276	+ 0.8505099	+ 158043	+ 0.8483654	= -56832	SALIDA

VERACRUZ ENTIDAD J	MIGRACION NETA INTERCENSAL FEMENINA					COMISION		
	S.N.M. 60 -	INMIGRANTE	+ PROB SOB	+ EMIGRANTE	+ PROB SOB		=	
AGUASCALIENTES	24	-	475	+ 0.8622702	+ 373	+ 0.8583958	= -65	SALIDA
BAJA CALIFORNIA	-1986	-	262	+ 0.8603158	+ 1311	+ 0.8583958	= -1109	SALIDA
BAJA CALIFORNIA SUR	-439	-	64	+ 0.865447	+ 137	+ 0.8583958	= -377	SALIDA
CAMPECHE	-495	-	1783	+ 0.8639964	+ 1101	+ 0.8583958	= -1091	SALIDA
COAHUILA	626	-	1036	+ 0.8660659	+ 647	+ 0.8583958	= 290	ENTRADA
COLIMA	-1	-	351	+ 0.8597774	+ 304	+ 0.8583958	= -42	SALIDA
CHIAPAS	11061	-	7054	+ 0.8595493	+ 1715	+ 0.8583958	= 6525	ENTRADA
CHIHUAHUA	-9	-	652	+ 0.8631444	+ 692	+ 0.8583958	= 22	ENTRADA
DISTRITO FEDERAL	-81238	-	6449	+ 0.8638826	+ 78164	+ 0.8583958	= -21441	SALIDA
DURANGO	843	-	892	+ 0.8640817	+ 263	+ 0.8583958	= 258	ENTRADA
GUANAJUATO	1396	-	3902	+ 0.8616558	+ 1693	+ 0.8583958	= 263	ENTRADA
GUERRERO	3399	-	3604	+ 0.859987	+ 1002	+ 0.8583958	= 1163	ENTRADA
HIDALGO	8913	-	11260	+ 0.8505985	+ 2640	+ 0.8583958	= 1522	ENTRADA
JALISCO	114	-	3198	+ 0.861967	+ 2953	+ 0.8583958	= -106	SALIDA
MEXICO	-45088	-	5404	+ 0.8600267	+ 16753	+ 0.8583958	= -35428	SALIDA
NICHUAPAN	6878	-	4703	+ 0.8603781	+ 884	+ 0.8583958	= 1592	ENTRADA
MORELOS	-1836	-	1268	+ 0.8597986	+ 1935	+ 0.8583958	= -1263	SALIDA
MAYARIT	242	-	282	+ 0.8627673	+ 298	+ 0.8583958	= 218	ENTRADA
NUEVO LEON	-3614	-	1042	+ 0.8641833	+ 2589	+ 0.8583958	= -2294	SALIDA
QUERETARO	37445	-	31730	+ 0.8670299	+ 11784	+ 0.8583958	= 20684	ENTRADA
PUEBLA	28213	-	39798	+ 0.854898	+ 18359	+ 0.8583958	= 9950	ENTRADA
QUEZARON	139	-	928	+ 0.8587647	+ 405	+ 0.8583958	= -316	SALIDA
QUINTANA ROO	-8634	-	261	+ 0.8644288	+ 327	+ 0.8583958	= -2779	SALIDA
SAN LUIS POTOSI	6021	-	6534	+ 0.857233	+ 3844	+ 0.8583958	= 3720	ENTRADA
SINALOA	194	-	618	+ 0.8623451	+ 582	+ 0.8583958	= 161	ENTRADA
SONORA	-281	-	431	+ 0.8608741	+ 602	+ 0.8583958	= -439	SALIDA
TAMASCO	12844	-	13234	+ 0.8599182	+ 4617	+ 0.8583958	= 5288	ENTRADA
TAMULIPOS	-12080	-	8914	+ 0.860887	+ 17157	+ 0.8583958	= -6057	SALIDA
TLAXCALA	490	-	1792	+ 0.8612693	+ 1094	+ 0.8583958	= 66	ENTRADA
YUCATAN	2043	-	2528	+ 0.851845	+ 863	+ 0.8583958	= 630	ENTRADA
ZACATECAS	1211	-	938	+ 0.845365	+ 160	+ 0.8583958	= 553	ENTRADA
ESTADOS UNIDOS MEXICANOS	-29786	-	162600	+ 0.859518	+ 173315	+ 0.8583958	= -19119	SALIDA

VERACRUZ

INMIGRANTES (en miles)

-204-

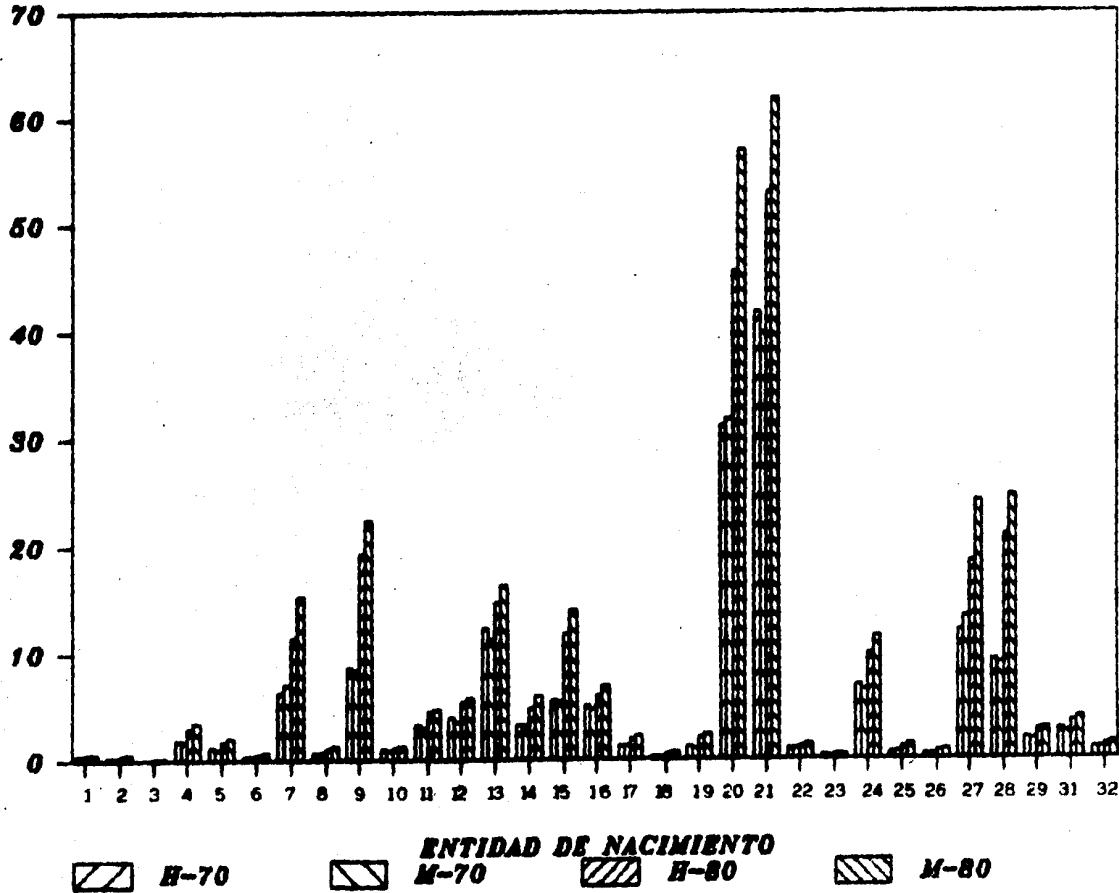

Y U C A T A N

Para Yucatán encontramos un rechazo generalizado de población, rechazo que presentó un incremento en el periodo intercensal, donde al igual que en los dos censos la emigración masculina fué superior a la femenina. Puede verse en ambos momentos censales que la población emigrante se dirige principalmente a Quintana Roo y al Distrito Federal, y que mientras que en 1970 la emigración a Quintana Roo era sólo un poco mayor que la que se dirigía al Distrito Federal, en 1980 la que se dirigió a la entidad vecina fué un 70% de la emigración del estado, y casi cinco veces la que tuvo como destino la capital del país.

Entre ambos censos, los flujos más importantes fueron los siguientes:

<u>ENTRADA</u>	<u>SALIDA</u>
Campeche	Quintana Roo
Distrito Federal	México
Tabasco	Baja California
Oaxaca	Morelos
Chiapas	Baja California Sur

**YUCATAN, CENSO DE 1970: NUMERO DE EMIGRANTES, NUMERO DE INMIGRANTES
Y CALIDAD MIGRATORIA POR SEXO Y ENTIDAD FEDERATIVA.**

YUCATAN SEXO DE 1970 ENTIDAD	MIGRANTES			DE YUC RESPECTO A LA UNED	MIGRANTES			DE YUC RESPECTO A LA UNED
	EMIGRANTES DE YUC A OTRAS UNED	INMIGRANTES DE OTRAS UNED A YUC	EXTRA- INTERESTATALES		EMIGRANTES DE YUC A OTRAS UNED	INMIGRANTES DE OTRAS UNED A YUC	EXTRA- INTERESTATALES	
AGUASCALIENTES	11	48	15	RECHAZO	58	50	-8	RECHAZO
Baja CALIFORNIA	511	15	-488	RECHAZO	158	20	-348	RECHAZO
Baja CALIFORNIA SUR	44	6	-40	RECHAZO	28	12	-16	RECHAZO
CHAMPAME	7343	2311	-4322	RECHAZO	6320	2869	-3851	RECHAZO
COAHUILA	173	57	-116	RECHAZO	141	54	-87	RECHAZO
COLIMA	44	15	-29	RECHAZO	34	18	-16	RECHAZO
CHIHUAHUA	322	151	-161	RECHAZO	216	168	-48	RECHAZO
CHIHUAHUA	243	50	-193	RECHAZO	157	59	-98	RECHAZO
DISTRITO FEDERAL	13361	651	-12670	RECHAZO	13267	815	-13027	RECHAZO
DURANGO	88	91	3	ATRACCION	64	54	30	ATRACCION
GUANAJUATO	204	134	-70	RECHAZO	150	125	-25	RECHAZO
GUERRERO	248	66	-182	RECHAZO	191	68	-123	RECHAZO
HIDALGO	86	42	-44	RECHAZO	104	40	-64	RECHAZO
JALISCO	697	143	-464	RECHAZO	544	152	-382	RECHAZO
MEXICO	2203	358	-1845	RECHAZO	2113	400	-1713	RECHAZO
MICHUACAN	91	130	39	ATRACCION	130	144	14	ATRACCION
MORELOS	167	35	-132	RECHAZO	178	33	-145	RECHAZO
MAYAGUIT	89	24	-61	RECHAZO	39	20	-19	RECHAZO
NUevo LEON	406	49	-357	RECHAZO	355	53	-302	RECHAZO
OAXACA	241	419	178	ATRACCION	211	293	87	ATRACCION
PUEBLA	382	154	-228	RECHAZO	383	142	-241	RECHAZO
QUERETARO	69	39	-30	RECHAZO	77	39	-47	RECHAZO
QUINTANA ROO	17080	576	-16504	RECHAZO	14759	621	-14165	RECHAZO
SAN LUIS POTOSI	78	124	46	ATRACCION	81	68	7	ATRACCION
SINALOA	220	32	-188	RECHAZO	188	30	-86	RECHAZO
SONORA	244	27	-217	RECHAZO	145	51	-112	RECHAZO
TAMASCO	1583	369	-1194	RECHAZO	1461	509	-952	RECHAZO
TAMAULIPAS	665	66	-599	RECHAZO	531	69	-462	RECHAZO
TLAXCALA	23	12	-11	RECHAZO	32	20	-12	RECHAZO
VERACRUZ	1765	908	-1857	RECHAZO	2523	663	-1860	RECHAZO
ZACATECAS	53	55	-38	RECHAZO	55	42	-16	RECHAZO
ESTADOS UNIDOS MEXICANOS	49345	7494	-41851	RECHAZO	45857	7967	-37890	RECHAZO

VOZARMI, CIENSO DE 1980: CUADRO DE EMIGRANTES, INMIGRANTES Y CALIDAD GEOGRAFICA POR SEXO Y ENTIDAD FEDERATIVA.

ESTADO	H O M B R E S				DE YUC A J HUBO	M U J E R E S				DE YUC A J HUBO
	EMIGRANTES DE YUC A J	INMIGRANTES DE J A YUC	S.N.M. INTERESTATAL	RESPECTO A J HUBO		EMIGRANTES DE YUC A J	INMIGRANTES DE J A YUC	S.N.M. INTERESTATAL	RESPECTO A J HUBO	
AGUASCALIENTES	81	73	12	ATRACCION	62	61	-1	RECHAZO		
BAJA CALIFORNIA	775	75	-700	RECHAZO	599	108	-491	RECHAZO		
BAJA CALIFORNIA SUR	93	18	-75	RECHAZO	83	14	-69	RECHAZO		
BAJAFRANCO	7073	5983	-1090	RECHAZO	6995	7090	165	ATRACCION		
COAHUILA	221	192	-29	RECHAZO	177	170	-7	ATRACCION		
COLIMA	75	46	-29	RECHAZO	75	40	-35	RECHAZO		
CHIAPA	503	510	15	ATRACCION	664	280	243	ATRACCION		
CHIHUAHUA	305	101	-164	RECHAZO	230	201	-23	RECHAZO		
DISTRITO FEDERAL	10921	3394	-7527	RECHAZO	1250	350	-600	RECHAZO		
DURANGO	102	84	-18	RECHAZO	84	100	16	ATRACCION		
GUERRERO	295	279	-24	ATRACCION	257	267	10	ATRACCION		
SERRERO	372	290	-122	RECHAZO	293	279	-23	RECHAZO		
HIDALGO	127	124	-3	RECHAZO	146	163	17	ATRACCION		
JALISCO	762	414	-348	RECHAZO	697	643	-24	RECHAZO		
MEXICO	4432	1143	-3287	RECHAZO	4404	1278	-3129	RECHAZO		
MICHUACAN	201	333	132	ATRACCION	225	150	-183	RECHAZO		
MORELOS	270	66	-204	RECHAZO	272	67	-205	RECHAZO		
MAYABIT	70	56	-14	RECHAZO	54	56	2	ATRACCION		
NUOVO LEON	501	206	-295	RECHAZO	480	190	-234	RECHAZO		
OAXACA	423	863	440	ATRACCION	494	598	144	ATRACCION		
PUEBLA	509	409	-100	RECHAZO	606	418	-190	RECHAZO		
QUERETANO	144	64	-80	RECHAZO	133	56	-77	RECHAZO		
QUINTANA ROO	4106	1745	-2361	RECHAZO	3765	2918	-3543	RECHAZO		
SAN LUIS POTOSI	139	169	19	ATRACCION	130	182	22	ATRACCION		
SINALCA	278	194	-124	RECHAZO	190	168	-25	RECHAZO		
SONORA	300	116	-184	RECHAZO	309	140	-169	RECHAZO		
TAMISCO	2185	1371	-814	RECHAZO	1987	1882	-105	RECHAZO		
TAMAULIPAS	751	228	-523	RECHAZO	641	246	-395	RECHAZO		
TUXCALA	39	36	-3	RECHAZO	56	43	-13	RECHAZO		
VERACRUZ	3456	1979	-1477	RECHAZO	3267	1893	-1374	RECHAZO		
ZACATECAS	85	106	21	ATRACCION	72	90	18	ATRACCION		
ESTADOS UNIDOS MEXICANOS	76779	20637	-56142	RECHAZO	73943	22335	-50506	RECHAZO		

UNIDAD J	MIGRACION META INTERDORSAL MAS CULINA				H	CONDICION			
	P.N.A. 80	INMIGRANTE	FACE 808	EMIGRANTE					
AQUASCALIENTES	12	46	* 0.8524072	+	10	* 0.8529689	=	28	ENTRADA
BAJA CALIFORNIA	-700	16	* 0.85113094	+	541	* 0.8529689	=	-255	SALIDA
BAJA CALIFORNIA SUR	-75	0	* 0.8574270	+	48	* 0.8529689	=	-41	SALIDA
CAMPECHE	-1090	2511	* 0.8567469	+	7140	* 0.8529689	=	2797	ENTRADA
CHIHUAHUA	-29	57	* 0.8507420	+	171	* 0.8529689	=	71	ENTRADA
COLIMA	-29	16	* 0.8534893	+	44	* 0.8529689	=	-5	SALIDA
CHIAPAS	15	161	* 0.8467124	+	322	* 0.8529689	=	154	ENTRADA
CHINGUAUA	-164	50	* 0.8543234	+	243	* 0.8529689	=	1	ENTRADA
DISTRITO FEDERAL	-7527	671	* 0.8533588	+	13361	* 0.8529689	=	3300	ENTRADA
DURANGO	-18	71	* 0.8543227	+	88	* 0.8529689	=	-20	SALIDA
GUANAJUATO	24	134	* 0.8511583	+	204	* 0.8529689	=	86	ENTRADA
GUERRERO	-122	66	* 0.8494454	+	245	* 0.8529689	=	24	ENTRADA
HIDALGO	-3	42	* 0.8427141	+	66	* 0.8529689	=	33	ENTRADA
JALISCO	-348	143	* 0.8530797	+	607	* 0.8529689	=	50	ENTRADA
MEXICO	-3287	358	* 0.8476694	+	2203	* 0.8529689	=	-1705	SALIDA
MICHOACAN	132	130	* 0.8491797	+	71	* 0.8529689	=	97	ENTRADA
MORELOS	-204	35	* 0.8474911	+	147	* 0.8529689	=	-91	SALIDA
NAHARIT	-14	24	* 0.8530261	+	85	* 0.8529689	=	38	ENTRADA
NUEVO LEON	-295	49	* 0.8529912	+	406	* 0.8529689	=	11	ENTRADA
OAXACA	440	419	* 0.8580254	+	241	* 0.8529689	=	295	ENTRADA
PUEBLA	-100	154	* 0.8414537	+	382	* 0.8529689	=	77	ENTRADA
QUERETARO	-80	39	* 0.8534934	+	67	* 0.8529689	=	-54	SALIDA
QUINTANA ROO	-39561	576	* 0.8614446	+	17020	* 0.8529689	=	-25437	SALIDA
SAN LUIS POTOSI	19	124	* 0.8497475	+	76	* 0.8529689	=	-20	SALIDA
SINALOA	-124	32	* 0.8527977	+	220	* 0.8529689	=	37	ENTRADA
SONORA	-184	27	* 0.8528960	+	244	* 0.8529689	=	2	ENTRADA
TAMAGO	-814	369	* 0.8519732	+	1563	* 0.8529689	=	210	ENTRADA
TAMPULCAB	-563	66	* 0.8551765	+	665	* 0.8529689	=	-50	SALIDA
TLAXCALA	-3	12	* 0.8535565	+	23	* 0.8529689	=	6	ENTRADA
VERACRUZ	-1471	903	* 0.8483654	+	2765	* 0.8529689	=	125	ENTRADA
ZACATECAS	21	50	* 0.8582502	+	86	* 0.8529689	=	37	ENTRADA
ESTADOS UNIDOS MEXICANOS	-56142	7404	* 0.8505097	+	49395	* 0.8529689	=	-20155	SALIDA

YUCATAN ENTIDAD J	MIGRACION NETA INTERCENSAL FEMENINA				M	CONDICION
	S.N.M. 80 - INMIGRANTE	* PROB SOB	* EMIGRANTE	* PROB SOB		
AGUASCALIENTES	-1	50	* 0.862702	58	* 0.851845	5 ENTRADA
BAJA CALIFORNIA	-491	20	* 0.8607198	366	* 0.851845	-195 SALIDA
BAJA CALIFORNIA SUR	-65	12	* 0.865447	28	* 0.851845	-58 SALIDA
CAMPECHE	185	2659	* 0.8639984	6720	* 0.851845	3431 ENTRADA
COAHUILA	1	54	* 0.8606659	141	* 0.851845	75 ENTRADA
COLIMA	11	18	* 0.8597724	30	* 0.851845	24 ENTRADA
CHIAPAS	243	168	* 0.8545493	216	* 0.851845	283 ENTRADA
CHINQUAMA	-33	59	* 0.8631044	187	* 0.851845	59 ENTRADA
DISTRITO FEDERAL	-8068	855	* 0.8638926	13842	* 0.851845	2279
DURANGO	16	94	* 0.86479517	84	* 0.851845	-11 SALIDA
GUANAJUATO	10	125	* 0.8615353	150	* 0.851845	30 ENTRADA
GUERRERO	-23	65	* 0.859907	191	* 0.851845	61 ENTRADA
HIDALGO	17	40	* 0.8603905	104	* 0.851845	70 ENTRADA
JALISCO	-254	142	* 0.861967	544	* 0.851845	70 ENTRADA
MEXICO	-3129	480	* 0.8600267	2113	* 0.851845	-1073 SALIDA
MICHOCAN	133	144	* 0.8603791	130	* 0.851845	120 ENTRADA
MORELOS	-205	33	* 0.8597956	178	* 0.851845	-82 SALIDA
NAYARIT	2	20	* 0.8627073	39	* 0.851845	18 ENTRADA
NUEVO LEON	-234	53	* 0.8661533	358	* 0.851845	22 ENTRADA
OAXACA	144	258	* 0.8470299	211	* 0.851845	71 ENTRADA
PUEBLA	-190	142	* 0.854898	383	* 0.851845	15 ENTRADA
QUERETARO	-77	30	* 0.8587647	77	* 0.851845	-37 SALIDA
QUINTANA ROO	-3543	621	* 0.864282	14789	* 0.851845	-23793 SALIDA
SAN LUIS POTOSI	22	63	* 0.857233	81	* 0.851845	16 ENTRADA
SINALOA	-25	30	* 0.8623451	116	* 0.851845	42 ENTRADA
SONORA	-41	31	* 0.8605741	143	* 0.851845	54 ENTRADA
TABASCO	-105	509	* 0.8599182	1461	* 0.851845	762 ENTRADA
TAMAUlipAS	-395	49	* 0.864327	531	* 0.851845	-2 SALIDA
TLAXCALA	-13	20	* 0.8612632	32	* 0.851845	-3 SALIDA
VERACRUZ	-1374	863	* 0.8593958	2523	* 0.851845	34 ENTRADA
ZACATECAS	16	42	* 0.845365	56	* 0.851845	32 ENTRADA
ESTADOS UNIDOS MEXICANOS	-50508	7947	* 0.859918	45057	* 0.851845	-18296 SALIDA

YUCATAN

-210-

INMIGRANTES (en miles)

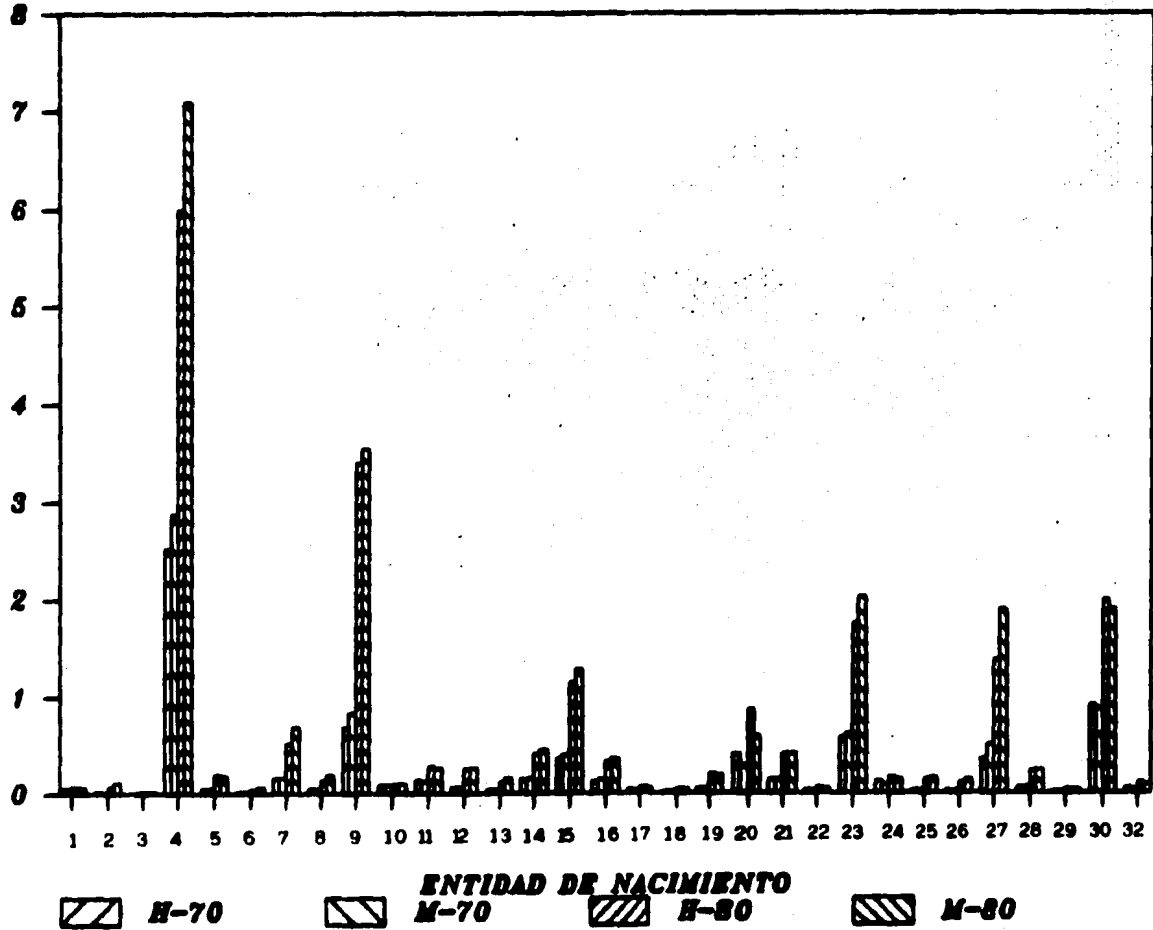

Z A C A T E C A S

Zacatecas, alfabéticamente situado en último lugar, y geográficamente en la meseta central, presenta, a excepción de Oaxaca y Yucatán en 1970, un absoluto rechazo de población, el cual aumenta en el período intercensal, donde únicamente se presentan entradas de población de Campeche y del Distrito Federal.

Las entidades a donde se dirige principalmente la emigración zacatecana, la cual, por cierto, es en su mayoría femenina, son Jalisco, Nuevo León, Coahuila y México, como lo podemos ver en el cuadro siguiente, que muestra los destinos de las mayores emigraciones intercensales del estado de Zacatecas:

HOMBRES	MUJERES
Jalisco	Jalisco
Nuevo León	Nuevo León
Coahuila	Coahuila
México	México
Baja California	Baja California

ZACATECAS, CENSO DE 1970: NUMERO DE EMIGRANTES, NUMERO DE INMIGRANTES Y CALIDAD MIGRATORIA POR SEXO Y ENTIDAD FEDERATIVA.

ENTIDAD	H O M B R E S				M U J E R E S			
	EMIGRANTES DE ZACATECAS	INMIGRANTES DE ZACATECAS	S.N.M. INTERESTADAL	RESPECTO A O HUBO	EMIGRANTES DE ZACATECAS	INMIGRANTES DE ZACATECAS	S.N.M. INTERESTADAL	RESPECTO A O HUBO
ABEJONES	9293	2972	-6321	RECHAZO	11697	3614	-8083	RECHAZO
BACH CALIFORNIA	12116	212	-11904	RECHAZO	12463	348	-12115	RECHAZO
BACH CALIFORNIA T.	514	10	-504	RECHAZO	447	20	-427	RECHAZO
CHAMPACO	242	70	-172	RECHAZO	275	46	-229	RECHAZO
COAHUILA	14162	1573	-12589	RECHAZO	14862	1722	-13140	RECHAZO
COLIMA	656	21	-635	RECHAZO	513	35	-478	RECHAZO
CHIHUAHUA	133	33	-100	RECHAZO	110	33	-77	RECHAZO
CHIHUAHUA	14.66	1.66	-13.00	RECHAZO	15.093	1.175	-13.918	RECHAZO
DISTRITO FEDERAL	23264	597	-22667	RECHAZO	24733	599	-24134	RECHAZO
DURANGO	9349	3516	-5833	RECHAZO	9680	3421	-6259	RECHAZO
GUANAJUATO	2354	624	-1730	RECHAZO	2793	351	-2442	RECHAZO
GUERRERO	181	124	-57	RECHAZO	179	161	-78	RECHAZO
HIDALGO	243	87	-156	RECHAZO	278	91	-187	RECHAZO
JALISCO	35410	5994	-29416	RECHAZO	37263	6531	-30732	RECHAZO
MEXICO	11465	406	-11059	RECHAZO	11060	392	-10668	RECHAZO
MICHUACAN	436	274	-162	RECHAZO	480	262	-218	RECHAZO
MORELOS	373	98	-275	RECHAZO	364	94	-270	RECHAZO
MAYAGIT	5111	269	-4842	RECHAZO	4434	268	-4166	RECHAZO
NUEVO LEON	22837	454	-22383	RECHAZO	23854	395	-23459	RECHAZO
OAXACA	134	148	14	ATRACCION	132	142	10	ATRACCION
PUEBLA	386	99	-287	RECHAZO	458	92	-366	RECHAZO
QUERETANO	301	47	-254	RECHAZO	337	84	-253	RECHAZO
QUINTANA ROO	47	8	-39	RECHAZO	40	5	-35	RECHAZO
SAN LUIS POTOSI	4324	1701	-2623	RECHAZO	4763	1820	-2943	RECHAZO
SINALOA	3868	168	-3700	RECHAZO	3138	194	-2944	RECHAZO
SONORA	3914	165	-3749	RECHAZO	3084	2199	-2885	RECHAZO
TAMASCO	103	36	-67	RECHAZO	84	37	-47	RECHAZO
TAMAULIPAS	6197	248	-5949	RECHAZO	6312	252	-6060	RECHAZO
TLAYCALA	48	15	-33	RECHAZO	35	23	-12	RECHAZO
VERACRUZ	990	212	-778	RECHAZO	936	160	-776	RECHAZO
YUCATAN	50	68	18	ATRACCION	42	56	14	ATRACCION
ESTADOS UNIDOS MEXICANOS	183527	21563	-162020	RECHAZO	189958	22230	-167728	RECHAZO

ZACATECAS, CENSO DE 1964: NÚMERO DE ESPERANTES, NÚMERO DE
MIGRACION Y CALIDAD OPERATIVA POR SEXO Y ENTIDAD FEDERATIVA.

ZACATECAS CENSO DE 1960 ENTIDAD J	H O M B R E S				M U J E R E S			
	EMIGRANTES DE ZAC A J	INMIGRANTES DE J A ZAC	S.N.M. INTERESTATAL	DE ZAC A J MUJOS	EMIGRANTES DE ZAC A J	INMIGRANTES DE J A ZAC	S.N.M. INTERESTATAL	DE ZAC A J MUJOS
AGUASCALIENTES	13637	4299	-9338	RECHAZO	16854	4401	-12453	RECHAZO
BAJA CALIFORNIA	14577	593	-13914	RECHAZO	14363	600	-13762	RECHAZO
BAJA CALIFORNIA SUR	787	40	-947	RECHAZO	857	57	-800	RECHAZO
CAMPECHE	230	60	-200	RECHAZO	215	41	-174	RECHAZO
COAHUILA	21562	2323	-19239	RECHAZO	22822	2498	-20324	RECHAZO
COLIMA	679	91	-568	RECHAZO	535	67	-468	RECHAZO
CHIAPAS	175	97	-116	RECHAZO	173	69	-113	RECHAZO
CHIHUAHUA	18155	1904	-16211	RECHAZO	20409	2003	-18406	RECHAZO
DISTRITO FEDERAL	18699	1874	-16825	RECHAZO	21210	1874	-19336	RECHAZO
DURANGO	12195	3921	-8274	RECHAZO	13229	4264	-8965	RECHAZO
GUANAJUATO	3544	1019	-2925	RECHAZO	4221	4034	-3107	RECHAZO
GUERRERO	380	213	-167	RECHAZO	332	189	-143	RECHAZO
HIDALGO	433	143	-298	RECHAZO	621	178	-443	RECHAZO
JALISCO	47081	7497	-39384	RECHAZO	57369	8778	-48591	RECHAZO
MEXICO	19235	1963	-17252	RECHAZO	19826	1958	-17868	RECHAZO
MICHOCAN	775	494	-171	RECHAZO	831	936	-295	RECHAZO
MORELOS	501	69	-412	RECHAZO	502	76	-426	RECHAZO
NAYARIT	4237	480	-3757	RECHAZO	4194	494	-3700	RECHAZO
NUEVO LEON	33342	1151	-32191	RECHAZO	33263	1274	-32089	RECHAZO
OAXACA	194	172	-22	RECHAZO	187	122	-65	RECHAZO
PUEBLA	476	226	-250	RECHAZO	500	193	-307	RECHAZO
QUERETARO	610	105	-505	RECHAZO	663	115	-548	RECHAZO
QUINTANA ROO	180	15	-173	RECHAZO	172	19	-153	RECHAZO
SAN LUIS POTOSI	6157	2631	-3526	RECHAZO	7241	2568	-4673	RECHAZO
SINALOA	4026	383	-3643	RECHAZO	3518	379	-3139	RECHAZO
SONORA	4573	296	-4277	RECHAZO	4197	323	-3874	RECHAZO
TAMAULIPAS	7213	600	-6713	RECHAZO	7957	566	-7391	RECHAZO
TLANCUALA	73	48	-25	RECHAZO	104	39	-65	RECHAZO
VERACRUZ	1322	344	-978	RECHAZO	1287	297	-990	RECHAZO
YUCATAN	103	90	-13	RECHAZO	87	76	-11	RECHAZO
ESTADOS UNIDOS MEXICANOS	236342	33957	-202385	RECHAZO	255946	35571	-219375	RECHAZO

ZACATECAS ENTIDAD	MIGRACION NETA INTERCENSAL MASCULINA					CONDICION
	S.N.M. 80 - INMIGRANTE	* FROM 85	+ EMIGRANTE	* PROB 85	=	
AGUASCALIENTES	-9336	-	1972	+ 0.8524072	+ 9343	+ 0.8582502 = -2424 SALIDA
Baja CALIFORNIA	-13914	-	718	+ 0.8513364	+ 12116	+ 0.8582502 = -3784 SALIDA
Baja CALIFORNIA SUR	-947	-	10	+ 0.8574270	+ 514	+ 0.8582502 = -514 SALIDA
CAMPECHE	-200	-	70	+ 0.8567459	+ 342	+ 0.8582502 = 34 ENTRADA
COAHUILA	-19259	-	1593	+ 0.8599420	+ 14163	+ 0.8582502 = -9459 SALIDA
COLIMA	-588	-	31	+ 0.8504890	+ 658	+ 0.8582502 = -50 SALIDA
CHIAPAS	-112	-	33	+ 0.8467124	+ 135	+ 0.8582502 = -30 SALIDA
CHIHUAHUA	-16211	-	1060	+ 0.8545234	+ 14163	+ 0.8582502 = -4961 SALIDA
DISTRITO FEDERAL	-16825	-	597	+ 0.8533558	+ 23204	+ 0.8582502 = 2590 ENTRADA
DURANGO	-6274	-	3516	+ 0.8545227	+ 9369	+ 0.8582502 = -3238 SALIDA
GUANAJUATO	-2923	-	624	+ 0.8511583	+ 2596	+ 0.8582502 = -1228 SALIDA
GUERRERO	-167	-	124	+ 0.8494654	+ 181	+ 0.8582502 = -127 SALIDA
HIDALGO	-290	-	87	+ 0.8427141	+ 243	+ 0.8582502 = -155 SALIDA
JALISCO	-39384	-	5994	+ 0.8530797	+ 35410	+ 0.8582502 = -14107 SALIDA
MEXICO	-17252	-	406	+ 0.8496694	+ 11465	+ 0.8582502 = -7757 SALIDA
MICHUAN	-171	-	274	+ 0.8491797	+ 436	+ 0.8582502 = -29 SALIDA
MORELOS	-412	-	98	+ 0.8478911	+ 373	+ 0.8582502 = -175 SALIDA
NAYARIT	-3757	-	269	+ 0.8530261	+ 5111	+ 0.8582502 = 400 ENTRADA
NUEVO LEON	-32191	-	454	+ 0.8559912	+ 22837	+ 0.8582502 = -11980 SALIDA
OAXACA	-22	-	148	+ 0.8380254	+ 134	+ 0.8582502 = -31 SALIDA
PUEBLA	-250	-	99	+ 0.8414537	+ 346	+ 0.8582502 = -2 SALIDA
QUERETARO	-503	-	67	+ 0.8534936	+ 301	+ 0.8582502 = -304 SALIDA
QUINTANA ROO	-173	-	8	+ 0.8614466	+ 47	+ 0.8582502 = -140 SALIDA
SAN LUIS POTOSI	-3526	-	1701	+ 0.8497475	+ 4326	+ 0.8582502 = -1289 SALIDA
SINALOA	-3603	-	168	+ 0.8527977	+ 3868	+ 0.8582502 = -467 SALIDA
SONORA	-4577	-	165	+ 0.8588960	+ 3914	+ 0.8582502 = -1360 SALIDA
TAMISCO	-137	-	36	+ 0.8519732	+ 103	+ 0.8582502 = -79 SALIDA
TAMAULIPAS	-6713	-	266	+ 0.8551765	+ 6157	+ 0.8582502 = -1622 SALIDA
TLAXCALA	-25	-	15	+ 0.8595569	+ 48	+ 0.8582502 = 3 ENTRADA
VERACRUZ	-378	-	212	+ 0.8483694	+ 990	+ 0.8582502 = -306 SALIDA
YUCATAN	-13	-	65	+ 0.8586889	+ 50	+ 0.8582502 = -45 SALIDA
ESTADOS UNIDOS MEXICANOS	-202785	-	21503	+ 0.8565099	+ 183523	+ 0.8582502 = -83565 SALIDA

ENTIDAD J	MIGRACION NETA INTERCENSAL FEMENINA				CONDICION		
	S.N.M. 80 -	IMMIGRANTE	+ FROM SOB	+ EMIGRANTE		+ PROP SOB =	
AGUASCALIENTES	-12413	3914	0.6622702	11677	0.845365	-5124	SALIDA
Baja CALIFORNIA	-13963	348	0.6603199	11460	0.845365	-4575	SALIDA
Baja CALIFORNIA SUR	-500	20	0.855447	447	0.845365	-439	SALIDA
CAMPECHE	-174	46	0.8639904	275	0.845365	19	ENTRADA
COAHUILA	-20332	1722	0.8600659	14862	0.845365	-9249	SALIDA
COLIMA	-466	35	0.8597724	513	0.845365	-44	SALIDA
CHIAPAS	-113	33	0.8545488	110	0.845365	-60	SALIDA
CHIHUAHUA	-1056	1175	0.8631444	15093	0.845365	-6711	SALIDA
DISTRITO FEDERAL	-10536	809	0.8430426	24753	0.845365	1064	ENTRADA
DURANGO	-8938	3461	0.8560517	9400	0.845365	-6745	SALIDA
GUANAJUATO	-3187	391	0.8616550	2793	0.845365	-1335	SALIDA
GUERRERO	-143	101	0.856987	179	0.845365	-70	SALIDA
MIDALGO	-349	51	0.8505965	270	0.845365	-191	SALIDA
MEXICO	-63430	6531	0.861967	37263	0.845365	-17039	SALIDA
MEXICO	-17841	392	0.8600267	11060	0.845365	-8520	SALIDA
MICHOACAN	-293	262	0.8603761	400	0.845365	-113	SALIDA
MORELOS	-404	94	0.8597956	264	0.845365	-179	SALIDA
NAYARIT	-3700	268	0.8627073	4436	0.845365	-183	SALIDA
NEVO LEON	-33007	395	0.8661933	23450	0.845365	-14333	SALIDA
OAXACA	-60	142	0.8470299	132	0.845365	-67	SALIDA
PUEBLA	-395	92	0.854898	458	0.845365	-86	SALIDA
QUEZARAO	-948	86	0.8587647	337	0.845365	-337	SALIDA
QUINTANA ROO	-153	9	0.8664282	40	0.845365	-124	SALIDA
SAN LUIS POTOSI	-4433	1020	0.857233	4965	0.845365	-1776	SALIDA
SINALOA	-3119	194	0.8623451	3139	0.845365	-634	SALIDA
SONORA	-3874	199	0.8608741	3084	0.845365	-1438	SALIDA
TAMASCO	-76	37	0.8599182	84	0.845365	-37	SALIDA
TAMULIPAS	-7451	282	0.864327	6312	0.845365	-2333	SALIDA
TLAXCALA	-66	25	0.8612693	55	0.845365	-41	SALIDA
VERACRUZ	-960	160	0.8583958	936	0.845365	-396	SALIDA
YUCATAN	-11	50	0.851845	42	0.845365	-25	SALIDA
ESTADOS UNIDOS MEXICANOS	-219475	22239	0.859918	160950	0.845365	-76659	SALIDA

ZACATECAS

-216-

INMIGRANTES (en miles)

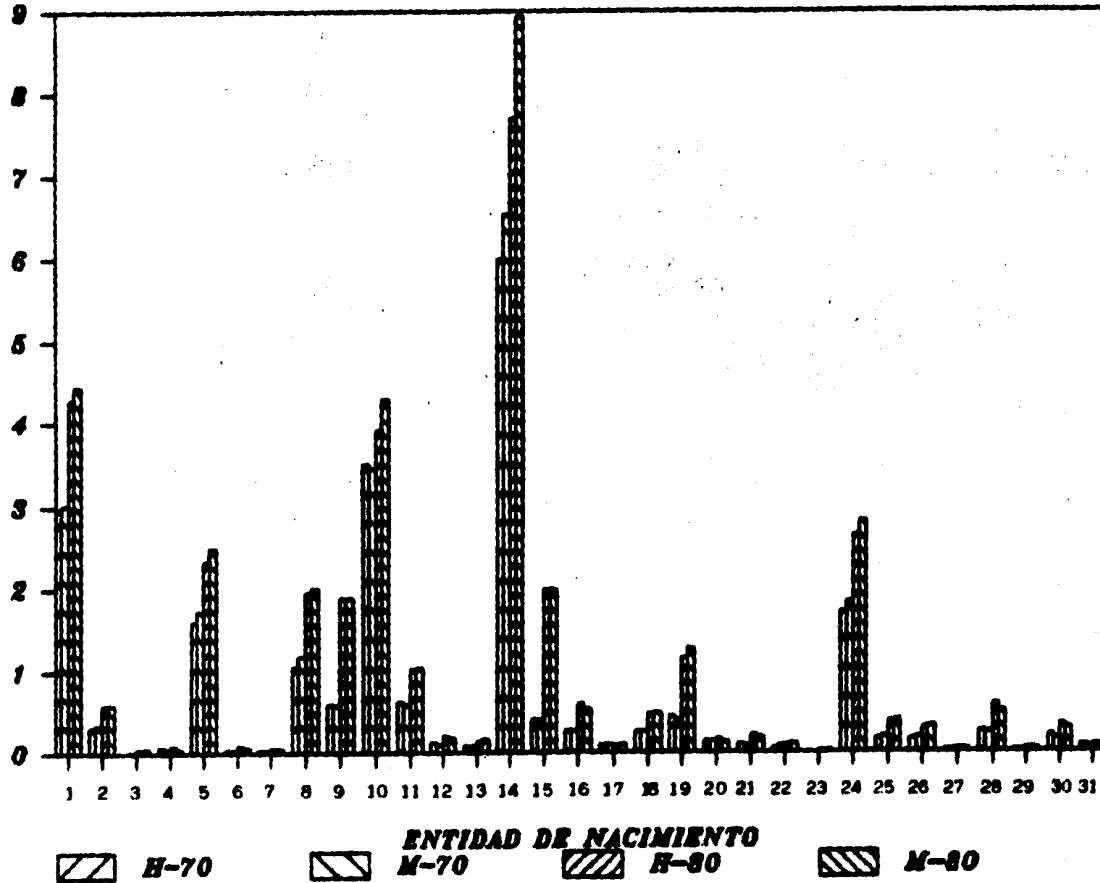

VII R E S U M E N D E R E S U L T A D O S

N O M B R E S				RESUMEN DE RESULTADOS				N O M B R E S					
NACIDOS				CENSO DE 1970				NACIDOS					
ENTIDAD	EMIGRANTES	% DEL TOTAL	TASA DE EMIGRACION	ENTIDAD	FEDERATIVA	ENTIDAD	EMIGRANTES	% DEL TOTAL	TASA DE EMIGRACION	ENTIDAD	EMIGRANTES	% DEL TOTAL	TASA DE EMIGRACION
182142	24	41925	23	1.25	23.06	2	AGUASCALIENTES	180599	28	41268	25	1.14	22.85
279860	24	32320	28	0.69	8.31	28	BAJA CALIFORNIA	277795	24	22777	26	0.13	8.29
60607	31	6949	31	0.21	11.47	23	BAJA CALIFORNIA T.	59624	31	7154	31	0.20	12.00
118431	29	14144	30	0.42	11.94	13	CANPECHE	118645	29	14971	30	0.37	11.84
607752	10	113437	13	3.38	18.67	10	COAHUILA	593663	18	116366	14	3.21	19.60
104776	30	16140	29	6.48	15.40	11	COLIMA	105295	30	17063	29	0.49	16.96
816377	10	43184	22	1.29	5.29	32	CHIAPAS	804971	10	47374	21	1.31	5.69
779720	11	57145	19	1.70	7.33	31	CHIHUAHUA	764475	12	57378	17	1.58	7.51
2547293	1	287512	2	8.56	11.29	24	DISTRITO FEDERAL	2564613	1	266111	2	7.89	11.16
562930	19	116028	12	3.45	20.63	5	DURANGO	533409	19	124993	12	3.45	22.59
1343482	7	267393	3	7.96	19.90	9	GUANAJUATO	1341214	7	277237	3	7.65	20.67
877530	9	108073	14	3.22	12.32	16	GUERRERO	874776	9	120375	13	3.32	13.46
722782	13	148182	11	4.41	20.50	7	HIDALGO	750040	13	185095	8	5.13	24.63
1718040	3	283300	4	7.60	14.86	12	JALISCO	1735940	3	268464	4	7.40	15.29
1612866	4	198554	5	5.91	12.31	17	MEXICO	1623977	4	247045	5	6.81	15.21
1414263	5	291139	1	8.67	20.59	6	MICHUACAN	1427610	5	315499	1	8.71	22.11
256019	26	29621	27	0.88	11.57	21	MORELOS	258742	26	35107	27	0.97	13.57
270363	25	37235	25	1.11	13.77	15	MAYAGUEZ	270320	25	42223	24	1.16	15.62
715801	14	63921	17	1.90	8.93	26	NEUVO LEON	695031	14	63749	18	1.76	9.17
1135049	8	164987	8	4.91	14.54	13	OAXACA	1148392	8	178034	9	4.93	15.31
1368311	6	192212	6	5.72	14.05	14	PUEBLA	1393248	6	212456	6	5.86	15.25
201141	23	57596	18	1.71	20.49	8	QUERETARO	207563	23	66261	17	1.83	23.04
27875	32	3221	32	0.10	11.56	22	QUINTANA ROO	27376	32	3155	32	0.89	11.52
766632	12	161315	9	4.80	21.04	3	SAN LUIS POTOSI	764479	11	173903	11	4.77	22.64
635905	16	68172	16	2.03	10.72	25	SINALOA	626028	17	77745	15	2.14	12.42
505164	20	40857	24	1.22	6.09	30	SONORA	509565	20	43060	23	1.19	8.45
394781	22	33119	26	0.99	8.35	27	TABASCO	391399	22	36110	26	1.00	9.23
634857	17	74501	15	2.22	11.74	20	TAMAULIPAS	635814	16	76350	16	2.11	12.01
254946	27	52763	20	1.57	20.70	4	TLAQUEMULA	249901	27	57221	20	1.58	22.89
1911296	2	153043	10	4.71	6.27	29	VERACRUZ	1905020	2	175315	10	4.84	9.20
420214	21	48399	21	1.47	11.76	19	YUCATAN	417153	21	48857	22	1.26	10.39
636490	15	183523	7	5.46	28.81	1	ZACATECAS	641462	15	188953	7	5.21	29.46
23965573	3358927	100	14.02				TOTAL	1124053003	3625576	100	15.07		

NOTAS:

TASA DE EMIGRACION: (EMIGRANTES/NACIDOS EN LA ENTIDAD)*100

H O M B R E S				RESUMEN DE RESULTADOS				M U J E R E S					
NACIDOS				CENSO DE 1980				NACIDOS					
EN LA ENTIDAD	ENIGRANTES	% DEL TOTAL	TASA DE ENIGRACION	ENTIDAD	FEDERATIVA	EN LA ENTIDAD	ENIGRANTES	% DEL TOTAL	TASA DE ENIGRACION	ENTIDAD	FEDERATIVA		
263066	29	51533	27	0.95	19.59	11	AGUASCALIENTES	267567	20	52024	27	0.91	19.74
350725	26	42202	20	0.78	11.79	22	BAJA CALIFORNIA	359007	26	42925	20	0.74	11.96
86611	31	10013	31	0.19	11.56	24	BAJA CALIFORNIA SUR	87412	31	11035	31	0.19	12.62
191594	29	24527	30	0.45	12.80	21	CAMPESHE	195713	29	25350	30	0.43	12.96
803720	17	153004	14	2.83	19.04	12	CANUNULA	814549	17	163173	14	2.80	20.43
154721	30	25641	29	0.47	16.57	15	COLIMA	159000	30	20557	29	0.49	17.07
1040037	10	77953	20	1.44	7.44	32	CHIAPAS	1037040	10	87634	20	1.50	8.45
942554	13	80432	19	1.65	9.38	29	CHIHUAHUA	959050	13	93731	19	1.61	9.77
3933430	1	894002	1	16.52	22.73	6	DISTRITO FEDERAL	4014819	1	88275	1	15.22	22.12
602041	20	156676	13	2.90	22.97	4	DURANGO	700437	19	179645	13	3.01	25.07
1701176	6	348347	3	6.44	20.40	9	GUERRERO	1753445	7	353725	3	6.07	20.41
11160109	9	193130	12	3.57	16.53	16	HIDALGO	11199130	9	213740	12	3.66	17.83
910705	14	209697	11	3.00	22.83	5	JALISCO	950479	14	253000	11	4.35	26.71
2124701	4	307442	4	5.60	14.47	19	MEXICO	2236101	4	330241	5	5.00	15.13
2573993	3	296252	7	5.40	11.51	25	NICHUAPAN	2631657	3	350142	4	6.00	13.51
1664031	7	353402	2	6.54	21.25	7	ORIZABA	1746729	6	390404	2	6.83	22.82
428333	23	89369	18	1.65	20.86	0	QUERETARO	402016	23	104000	17	1.80	23.67
376500	25	61159	25	1.13	16.29	17	SAN LUIS POTOSI	383400	25	70282	25	1.20	10.33
1027313	11	90525	17	1.67	8.05	30	SINALOA	1025794	11	94296	18	1.62	9.19
1364610	8	270061	0	5.01	19.79	10	SONORA	1391657	8	280205	0	4.80	20.14
1800663	5	300696	5	5.56	16.70	14	TABASCO	1859427	5	329673	6	5.65	17.73
391290	20	69311	20	1.20	17.71	13	TAMAULIPAS	404434	20	81763	21	1.40	20.21
55035	32	4929	32	0.09	8.83	31	TLAXCALA	53075	32	5200	32	0.09	9.59
987835	12	232105	10	4.29	23.46	2	VERACRUZ	1011091	12	254333	10	4.36	25.15
914905	15	107701	16	1.99	11.77	23	YUCATAN	920986	15	123619	16	2.12	13.42
696591	19	71172	23	1.32	10.22	28	ZACATECAS	698025	19	75791	23	1.30	10.86
535601	22	55875	26	1.03	10.43	27	TOTAL	539033	22	60977	26	1.05	11.51
844463	16	136075	15	2.52	16.00	10		855357	16	140576	15	2.41	16.43
325448	27	74941	22	1.39	23.03	3		325603	27	70259	22	1.39	24.04
2681495	2	299071	6	5.54	11.18	26		2734256	2	328369	7	5.63	12.00
573671	21	76779	21	1.42	13.30	20		572197	21	73343	20	1.26	12.82
758905	18	236342	9	4.37	31.14	1		789070	18	253046	9	4.37	32.29
32387330		5410400	100	16.71				333105425		5034339	100	17.62	

NOTAS:

TASA DE ENIGRACION: (ENIGRANTES/NACIDOS EN LA ENTIDAD)*100

RESUMEN DE RESULTADOS

ENTIDAD FEDERATIVA	INDICACION		META INTERVENAL		DIFERENCIA		PROPORCION					
	NUMEROS	%	NUMEROS	%	NUMEROS	%	NUMEROS	%				
ARMADIL MEXICO	4199	14	4361	13	864	14	32	162	0.96382	16	1.00000	17
BAMA CALIFORNIA	87167	3	100072	3	18729	3	14	17908	0.871042	19	1.14800	14
BAMA CALIFORNIA ON	10001	9	13099	11	3348	10	3482	26	1.73611	7	0.81264	26
CAPOCHE	11306	11	2035	12	14800	12	6476	19	2.32804	4	0.437638	29
CHIAPAS	6472	13	20049	8	26481	11	23	13997	0.38886	20	3.308171	3
CHIHUAHUA	3300	15	349	18	3737	15	3039	8	9.70776	1	0.10000	32
CHUCULA	29000	7	19004	9	4002	8	3004	12	1.38862	6	0.70001	27
CELMO	10000	10	16427	10	3400	9	1976	13	1.12009	9	0.870636	24
DISTRITO FEDERAL	-20900	-1	-33040	-1	-69223	-1	2387	5	1.671176	12	0.92003	21
EMBAJO	-21000	-11	-26678	-10	-57678	-11	10	12672	0.872678	20	1.706179	8
GUADALAJARA	-43914	-9	-8888	-9	-9769	-8	15	1194	0.78194	22	1.271917	11
GUERRERO	-9866	-8	-8237	-3	-13193	-8	2	2371	0.46003	27	1.68886	6
HUALAHO	-3791	-10	-8484	-8	-9998	-9	6	1900	0.66179	26	1.28668	7
JALISCO	7670	4	47804	4	12388	4	2374	3	1.99486	3	0.68888	28
MEXICO	90009	1	88277	1	17228	1	27472	4	1.08134	15	0.96008	18
MORANGUA	-8607	-7	-7922	-8	-13489	-8	7	2045	0.78211	23	1.28888	10
MORELOS	-9818	-15	-1207	-14	-7302	-15	24	398	0.70009	24	1.01900	9
MORIT	-10400	-13	-21300	-11	-3703	-12	28	243	0.80006	20	1.17900	13
NEVO LEON	109215	2	100070	2	21843	2	3317	26	1.03122	14	0.90650	19
ORISSA	-10600	-2	-10430	-2	-20900	-2	4762	21	1.06999	13	0.90010	20
PUEBLA	-5744	-8	-60478	-7	-11799	-7	29	301	0.98010	17	1.00000	16
QUERETARO	7095	12	2634	14	9717	13	6469	22	2.70125	3	0.26902	30
QUERETARO ON	40643	5	41794	5	8809	5	3267	27	1.07111	11	0.90600	22
SAN LUIS POTOSI	-6400	-3	-71494	-6	-135702	-6	17	726	0.89009	16	1.11304	15
SINALOA	-2112	-16	-9301	-16	-11613	-16	18	7189	0.227672	24	0.40002	2
SONORA	20007	8	37439	6	5726	7	9	1732	0.90000	29	1.00067	4
TAMAULIPAS	-186	-17	-7190	-17	-8738	-17	20	2628	0.21763	22	4.99009	1
TAMULIPAS	28640	6	37175	7	6215	6	16	11638	0.65900	28	1.00009	8
TLANCALA	-15731	-14	-12000	-15	-20009	-14	2373	20	1.22300	0	0.01726	28
VERACRUZ	-56032	-6	-19119	-12	-79984	-10	3713	1	2.97200	2	0.32612	34
YUCATAN	-20435	-12	-10276	-12	-30084	-13	1009	33	1.10406	10	0.90776	23
ZACATECAS	-6366	-4	-7889	-4	-16204	-3	11	1294	0.88600	21	1.20000	13

NOTAS:

0 DE DEFICITE AL ORDEN:

CUANDO ES UN NUMERO POSITIVO, ES EL ORDEN QUE OCUPA EN LAS ENTIDADES QUE PRESENTARON ENTRADA,

CUANDO ES UN NUMERO NEGATIVO, ES EL ORDEN QUE OCUPA EN LAS ENTIDADES QUE PRESENTARON SALIDA.

PROPORCION:

EN NUMEROS: NUMERO DE HOGAROS NUMEROS POR CADA HOGAR QUE HABER,

EN VALORES: NUMERO DE HOGAROS VALORES POR CADA HOGAR QUE HABER.

VIII CONCLUSIONES

Este trabajo sirve para darnos una idea del estado de la migración interna en el país hasta 1970, 1980, y durante el período intercensal; sin embargo cabe resaltar que los fenómenos demográficos, y entre ellos la migración, no son estáticos sino dinámicos, y van cambiando de acuerdo a como cambian las circunstancias que afectan a la población.

Los hechos más importantes se han plasmado en los comentarios correspondientes a cada estado y en el resumen de resultados, pero puede señalarse de manera global, que los estados con mayor tasa de emigración en 1970 eran Zacatecas, Aguascalientes, San Luis Potosí, Tlaxcala, Durango y Michoacán, por el lado de los hombres, y Zacatecas, Hidalgo, Querétaro, Tlaxcala, Aguascalientes y San Luis Potosí por el femenino, mientras que en 1980 lo eran Zacatecas, San Luis Potosí, Tlaxcala, Durango, Hidalgo y el Distrito Federal, para los hombres, y Zacatecas, Hidalgo, San Luis Potosí, Durango, Tlaxcala y Morelos para las mujeres. Es de notarse que el Distrito Federal dobló en el período intercensal su participación en el total de emigrantes del país, lo que indica que, aunque se diga que la capital atrae mucha población, también es mucha la que sale de ella, sobre todo en el período estudiado; el crecimiento de la ciudad de México se está dando básicamente en los municipios conurbados del estado de México, el cual, al igual que los estados donde se localizan las otras dos zonas metropolitanas: Jalisco (la zona metropolitana de Guadalajara) y Nuevo León (la de Monterrey), presenta una acentuada atracción de población en el período intercensal.

Una entidad donde es fundamental la migración para explicar el crecimiento demográfico es Quintana Roo, el cual en la década pasada fué del 156.36%, en su mayor parte debido a los inmigrantes, y sobre todo a los provenientes de Yucatán, y aún con el auge económico que se dió en este joven estado, para 1980 al

rededor del 9% de los ahí nacidos residían en otra entidad.

Otro caso notorio es Chiapas, donde ya se ha remarcado la gran cantidad de inmigrantes que no especificaron su estado natal, y también se ha dicho que los problemas de Centroamérica provocan flujos de inmigrantes que, por sus mismas características, son difíciles de detectar. Puede verse también que Chiapas es el estado con menor tasa de emigración, seguido de Quintana Roo, Nuevo León, - Chihuahua y Sonora.

Por lo que se refiere a números absolutos, como se puede observar en los cuadros del resumen de resultados, el estado con mayor inmigración intercensal es el estado de México, continuando Nuevo León, Baja California, Jalisco y Quintana Roo, y como en su oportunidad se señaló, en los estados de México, Nuevo León y Jalisco se encuentran las zonas de crecimiento de las tres áreas metropolitanas del país, en Baja California están las fronteras más transitadas y - Quintana Roo vivió un desarrollo económico formidable en el mismo período.

En cuanto a emigraciones intercensales, las mayores se dieron en el Distrito Federal, Oaxaca, Zacatecas, San Luis Potosí, Guerrero y Michoacán.

En general, en los resultados pueden notarse marcadas diferencias por sexos: - en 21 estados en 1970, 22 en 1980 y 17 en el período intercensal, fué mayor la migración femenina que la masculina, siendo los estados donde más resalta este fenómeno el Distrito Federal, el estado de México, Hidalgo, Michoacán y Oaxaca, para ambos momentos censales, mientras que para el período intercensal destacó en Veracruz, Guerrero, Jalisco, México y el Distrito Federal, en términos absolutos, y en Chihuahua, Tabasco, Veracruz y Sinaloa, en términos relativos.

Los resultados aquí obtenidos son una fuente de datos y apoyo técnico para innumerables actividades en diversos campos, entre los que destacaremos:

-en la Seguridad Social, para la planeación, establecimiento y mantenimiento de los servicios médicos y oficinas administrativas, así como la previsión de aumentos de asegurados en distintas delegaciones, debidos a migraciones;

-para las empresas del sector público, pues una de sus funciones sociales es el combate al desempleo, que es una causa muy importante de la migración;

-para el sector Programación y Presupuesto, este tipo de trabajos son indispensables en el proceso de planeación y en el de evaluación tanto económica como social, y para la asignación y distribución de los presupuestos estatales y de las áreas de Trabajo, Previsión Social y Salud.

Por otra parte, debe haber una racionalidad en la distribución espacial de la población, para que resulte consistente con la localización de nuestros recursos productivos, con nuestra capacidad de proveer inversiones productivas y sociales en la cantidad suficiente y con la necesidad de distribuir más equitativamente los beneficios del desarrollo; investigaciones como ésta son la base para que, tal como lo señala la Ley General de Población, pueda dársele un carácter verdaderamente integral a la política de población de nuestro país, y se pueda actuar de manera efectiva sobre el comportamiento migratorio de la población mexicana, y evitar desequilibrios espaciales, tanto demográficos como socioeconómicos, que obataculizan el desarrollo pleno de nuestra sociedad; es al Consejo Nacional de Población a quien le corresponde tomar las acciones tendientes a lograr lo antes citado.

La labor del Actuario debe ser la de proporcionar bases técnicas para la toma de decisiones, este trabajo ofrece tales bases, esperamos, y creemos, que serán de gran utilidad para los diversos usuarios.

IX B I B L I O G R A F I A

=====

- Alejandro Mina Valdés, Curso Básico de Demografía, Facultad de Ciencias, UNAM

- Louis Henry, Dictionnaire Demographique Multilingue, UIESP, Ordina Editions, Liege, 1981.

- Naciones Unidas, Manual VI Métodos de Medición de la Migración Interna, ST/ SOA/Serie A/47, Nueva York, 1982.