



Universidad Nacional Autónoma de México



Oficinas Delegacionales del IMSS. en Tlaxcala, Tlax.

Coordinación de Letras

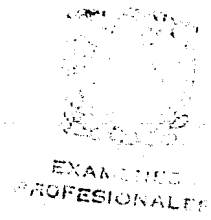

JOSE SALAZAR LARA

1 9 8 3



Universidad Nacional  
Autónoma de México



**UNAM – Dirección General de Bibliotecas**  
**Tesis Digitales**  
**Restricciones de uso**

**DERECHOS RESERVADOS ©**  
**PROHIBIDA SU REPRODUCCIÓN TOTAL O PARCIAL**

Todo el material contenido en esta tesis esta protegido por la Ley Federal del Derecho de Autor (LFDA) de los Estados Unidos Mexicanos (México).

El uso de imágenes, fragmentos de videos, y demás material que sea objeto de protección de los derechos de autor, será exclusivamente para fines educativos e informativos y deberá citar la fuente donde la obtuvo mencionando el autor o autores. Cualquier uso distinto como el lucro, reproducción, edición o modificación, será perseguido y sancionado por el respectivo titular de los Derechos de Autor.

# TESIS CON FALLA DE ORIGEN

**DATOS DEL MUNICIPIO DE TLAXCALA**

**TLAXCALA.**.- Es el municipio , donde se encuentran edificios con marcado arquitectura colonial, en la que se destacan el Convento de San Francisco , El Santuario de Ocotlán, la Capilla de San Pedro y El Palacio de Gobierno. Sus calles son angostas y en algunos casos empedradas; presentan casos urbanísticos y regular teniendo como remate a sus edificios principales.

**TOPOGRAFIA.**.- Practicamente el municipio de Tlaxcala existen 3 formas características de relieve:  
la primera corresponde a zonas elevadas abarca aproximadamente 65% de la superficie.  
la segunda.- corresponde a zonas planas y abarca aproximadamente el 20% de la superficie  
La tercera.- corresponde a zonas planas abarca aproximadamente el 15% de la superficie  
Las zonas planas accidentadas se encuentran localizadas en el sureste y la parte central del municipio y estan formadas en areas de cultivo principalmente.  
La zonas planas se localizan en la parte noreste al centro y al este del municipio, estan formadas por areas de cultivo y zonas urbanas.

**ALTITUD** ./ 2252m sobre el nivel del mar

**CLIMA** .- En el Municipio de Tlaxcala es su-humedo, mesotermo con lluvias en los meses de Julio y agosto mayo - octubre

Los meses más calurosos se presentan en los meses de mayo y julio .

La dirección del viento es de norte a oeste .

Los aspectos climatológicos presentan la siguientes características lluvias torrenciales, tempranas y fuertes granizadas con una humedad relativa que esta entre 45.2 y 55.0 con un porcentaje de lluvia invernal del 5% de la precipitación anual, la precipitación más baja del mes es de 40mm: sistema de clasificación según Koppen.

Nota: debido a la pequeña extensión del municipio no tiene variantes mayores.

DEMOGRAFIA.--Municipio de Tlaxcala a partir del año de 1970 tiene un crecimiento de población de 2.98% habitantes fenómeno generado por el crecimiento natural y el fenómeno migratorio. La situación en el Municipio en 1970 se estimó en 21,808 habitantes y para 1980 se ha observado un aumento de 5,568 habitantes por lo que se considera un crecimiento de tipo rápido

	POBLACION.	TOTAL	
	POBLACION 1970	POBLACION 1976	POBLACION 1980
	21,808	27,376	29,165

Actualmente el Municipio cuenta con 2 localidades -- mayores de 2,400 habitantes observándose mayor concentración de población en Tlaxcala Xicotencatl con 13,401 habitantes representado el 41.12% de la población total del Municipio.

## INFRAESTRUCTURA Y SERVICIOS BÁSICOS

En la parte administrativa se continúa la revisión de los servicios básicos en las diversas partes del municipio. Las localidades del municipio de Tlaxcala son insuficientes la infraestructura y los servicios existentes.

El Agua potable este servicio está instalado en las siguientes localidades:

Tlaxcala de Xicotencatl, Ocotlán, Atempán, Metepec, Tizatlán, Cuautla, Chimalpa, Acuitlapilco, Ixtulco, Tepehitec Cuautelulpan.

Para que la población total del municipio el 54% es urbana y el 100% cuenta con sus servicios de agua potable así como el 99% que agrupa la población rural municipal el 90% tiene acceso a los servicios.

Drenaje y alcantarillado: cuenta con drenaje las localidades de Tlaxcala de Xicotencatl el alcantarillado está deficiente y una parte mínima en Ocotlán.

Energía Eléctrica.- Cuenta con los servicios las localidades de Tlaxcala de Xicotencatl y en los demás municipios en general.

Correos Existen en Tlaxcala de Xicotencatl y Acuitlapilco. Todos tienen servicios de teléfono local y larga distancia las siguientes localidades Tlaxcala de Xicotencatl, Ocotlán Atempán, Cuautla Ixtulco, Tizatlán, Chimalpa - Cuautelulpan, Atlahapa, Acuitlapilco, Tepehitec.

Telegrafo este servicio se tiene en la localidad de Tlaxcala de Xicotencatl.







**PRESENTACION Y DIAGRAMAS DE FUNCIONARIOS.**

## P R E S E N T A C I O N .

Esta nueva organización ha sido la desconstrucción administrativa del Instituto Mexicano del Seguro Social, con la cual procura cumplir dos objetivos fundamentales que son:

1.- Agilizar la operación del Instituto Mexicano del Seguro Social en la ciudad.

2.- Acercar a la ciudadanía los servicios que demanda, en el lugar mismo donde se originan las -- necesidades y el momento oportuno en que se requieren ser cubiertas.

la idea de uniformar estos conceptos se justifica que consideramos que las delegaciones por igual significan la reproducción de la Institución capitalina en otro tanto igual en lugares diferentes.

Debe señalarse entonces, la importancia de que en base a la realidad en la que se ven inmersas las delegaciones en cuestión estas induzcan elementos flexibles y dinámicos para organizar su operación - (funciones básicas y funciones complementarias) tomando en cuenta lo que en forma implícita se encuentra.

### a).- LAS CARACTERÍSTICAS.

Se reitera que tiene un carácter exclusiva y eminente normativo, es decir únicamente define y establece el marco de posibilidades funciones técnicas

operativa, formal y legalmente , le corresponde atender.

b).- LOS ASPECTOS DEFINIDOS

De acuerdo a los criterios de racionalidad tecnica administrativa se definen los niveles y organos correspondientes al delegado, unidades y oficinas con sus correspondientes areas de adscripción y ambitos funcionales.

c).- LOS ASPECTOS FUNCIONALES

En virtud de que tecnicamente seria una aberración imponer las circunstancias diferentes, el como deben organizar los aspectos operativos de las funciones basicas, se deja abierta esta posibilidad, a fin de que se realice conforme a necesidades especificas y particulares de cada delegación.

d).- ASPECTOS DISCRECIONALES

Es evidente la necesidad de que exista un cierto margen de libertad, que sin responder a criterios tecnico-administrativos, que permita ordenar racionalmente la dirección y control de ciertas funciones esto implica decisiones de racionalidad política y por lo tanto corresponde exclusivamente al titular de la delegación.

## A T R I B U C I O N E S .

- 1.- Atender y vigilar la debida prestación de los servicios públicos.
- 2.- Levantar actos por violaciones a los reglamentos de la institución
- 3.- Proporcionar en coordinación con las autoridades federales los servicios de enseñanza para identificar los cursos.
- 4.- Aplicar normas y criterios que fije el jefe del Instituto Mexicano del Seguro Social y coordinar sus acciones.-
- 5.- Fomentar el patrimonio familiar.
- 6.- Construir las obras que ordene el jefe del Instituto Mexicano del Seguro Social.
- 7.- Efectuar ceremonias públicas para conmemorar acontecimientos históricos de carácter nacional o local y organizar actos culturales, artísticos y sociales así como promover el deporte y el turismo.
- 8.- Coordinar con otras dependencias oficiales o instituciones públicas y particulares la prestación de los servicios médicos asistenciales.
- 9.- Fomentar las actividades educativas que pretendan a desarrollar el espíritu cívico.
- 10.- Prestar el servicio de información actualizada en materia de planificación.
- 11.- Atender el sistema de orientación e información y quejas.
- 12.- Promover y ejecutar las obras a la regeneración o desarrollo de las poblaciones.
- 13.- Elaborar y proponer proyectos de servicios de la institución conforme al desarrollo urbano de México.

14.- Ordenar y ejecutar las medidas administrativas encaminadas a mantener o recuperar la posesión de bienes del dominio público.

#### OBJETIVO GENERAL.

Proporcionar a la población de los servicios - que señala el Instituto Mexicano del Seguro Social en forma expedita y eficaz, aplicando y haciendo - cumplir las políticas generales de la Institución así como reglamentos y demás disposiciones Jurídico-Administrativas dentro del perímetro de la delegación.

Y dar un lugar digno y funcional a las oficinas delegacionales existentes, para que se puedan - desarrollar las actividades que actualmente prestan a la población haciendo así una delegación eficiente y capaz.

## ESTADO ACTUAL DE LA DELEGACION

El estado actual de las oficinas delegacionales en el Estado de Tlaxcala son anti-funcionales ya que se encuentran ubicada en el Centro Social - de dicha Institución en el Municipio de Tlaxcala Xicotencatl, en la que se mezclan dos actividades distintas.

1.- En el Centro Social las actividades que se desarrollan son:

Actividades Fisico Culturales , Actividades Físico Athleticas y Actividades de Instrucción Técnica.

2.- En el mismo Centro se desarrollan las actividades de la delegación estatal la cual ocupan todos los pasillos de dicho centro.

3.- Los cubiculos areas de trabajo son anti-funcionales tanto para el personal como los que van a resolver algún problema relacionado con la institucion.

4.- La afluencia de gente a dicho centro no se sabe si va a recibir alguna instrucción tecnica o a resolver algún problema relacionado con dicha institución.



## JUSTIFICACION DEL TEMA .

La justificación del tema se origina de las - necesidades que requiere el personal actual de la delegación estatal en Tlaxcala.

1.- Las oficinas Delegacionales del I.I.C.S. que se encuentran ubicadas dentro de las instalaciones -- que estan destinadas al Centro de Seguridad Social del mismo Instituto.

2.- Las areas que se ocupan en cierto lugar son minimas para los privados y las secretarias que realizan sus actividades en dicho centro.

3.- El amontonamiento de Archiveros y escritorios -- no tienen estos una separación adecuada para circulación del personal.

4.- El acceso de personas se confunde con los alumnos de Dicho Centro Social que van a recibir alguna instrucción tecnica y el publico que va a resolver algun problema relacionado con la delegación.

5.- La seguridad para el mobiliario del personal es nula por estar en el pasillo de circulación.

6.- No hay un lugar de concentración de archivo, -- tampoco existen bodegas, papelerias y cuartos de utileria para el uso de las mismas oficinas.

**ORGANIZACION Y FUNCIONAMIENTO DEL  
INSTITUTO MEXICANO DEL SEGURO SOCIAL**

El presente documento incluye conceptos que explican lo que es el Instituto Mexicano del Seguro Social, los principios básicos que rigen su organización, así como de los servicios y beneficios que la institución proporciona a la población derechohabiente y solidariohabiente en su caso.

I EL SEGURO SOCIAL COMO SEGURO ENFOCAMIENTO DE LA SEGURIDAD SOCIAL

- 1.- La Seguridad Social .-Concepto
- 2.- Objetivo de la Seguridad Social
- 3.- La Seguridad Social como un servicio público

II ALCANCE DEL INSTITUTO MEXICANO DEL SEGURO SOCIAL

- 1.- El Régimen Obligatorio
  - 1.1 Sujetos de Aseguramientos
- 2.- El régimen Voluntario
  - 2.1 Los Seguros Facultativos
  - 2.2 Los Seguros Adicionales
- 3.- Los Servicios Sociales de Beneficio Colectivo
  - 3.1 Las Prestaciones Sociales
  - 3.2 Los Servicios de Solidaridad Social

III RECURSOS, ATRIBUCIONES Y ORGANOS DEL INSTITUTO MEXICANO DEL SEGURO SOCIAL.

- 1.- Recursos del I.M.S.S.
- 2.- Atribuciones del I.M.S.S.
- 3.- Organos Superiores del I.M.S.S.
  - 3.1 La Asamblea General
  - 3.2 El Consejo Técnico
  - 3.3 La Comisión de Vigilancia
  - 3.4 La Dirección General

IV ORGANIZACIÓN DEL PERSONAL MEDICO DEL SERVICIO SOCIAL

- 1.- Area de Dirección.
  - 1.1 Objeto
  - 1.2 Departamento de Prensa y Difusión
  - 1.3 Jefatura de Supervisión y Control del Area Médica
- 2.- Area de Operación
  - 2.1 Objeto
  - 2.2 Subdirección General Médica
  - 2.3 Subdirección General de Servicios Institucionales
- 3.- Area de Apoyo
  - 3.1 Objeto
  - 3.2 Secretaría General
  - 3.3 Subdirección General Administrativa
  - 3.4 Subdirección General de Obras Y Abastecimiento
- 4.- Area de Control
  - 4.1 Objeto
  - 4.2 Subdirección General de Control

V DESCONCENTRACION

- 1.- Delegaciones Regionales y Estatales
- 2.- Funciones

VI POBLACION DERECHAHABIENTE.

1. Niveles de Atención Médica
  - 1.1 Medicina Familiar
  - 1.2 Urgencias y Especialidades
  - 1.3 Alta Especialidad.

2. Programa I.I.S.S.- COTIDIANO

3. Total de Población Asegurada

VII. DERECHOS DE LOS ASEGURADOS Y SUS FAMILIARES

1. Riesgos protegidos y tipos de prestaciones que otorga el I.I.S.S.

2. Prestaciones en Especie

3. Prestaciones en Dinero

4. Prestaciones Sociales

5. Capitales Constitutivos.

VIII. RECURSOS FINANCIEROS Y HUMANOS DEL I.I.S.S.

1. Recursos Financieros

2. Recursos Humanos .

En México la Seguridad Social es responsabilidad de la Administración Pública Federal.

Y la acción pública es competencia del Poder Ejecutivo Federal, queda bajo su responsabilidad la administración - Pública Federal, que de acuerdo a la Ley Orgánica de la Administración Pública, divide sus acciones en dos grandes - campos que son:

- El Sector Central, integrado por:
  - . Las Secretarías de Estado; y
  - . Departamentos Administrativos.
  
- El Sector Paraestatal, que a su vez se divide en:
  - . Empresas de participación Estatal, Instituciones Nacionales de Crédito, Organizaciones Auxiliares de Seguros Y Finanzas así como de Fideicomisos.
  - . Organismos Descentralizados, dentro de los cuales se inscribe el Instituto Mexicano del Seguro Social.

La Constitución Política de los Estados Unidos Mexicanos establece en su Artículo 123, Fracción XXIX, que:

"Es de utilidad pública la ley del Seguro Social, y de ella comprenderá seguros de invalidez, de vejez, de vida, de cesación involuntaria del trabajo, de enfermedades y accidentes, de servicio de guarderías y cualquier otro encaminado a la protección y bienestar de los trabajadores, campesinos, no asalariados y otros sectores sociales y sus familiares.

La ley del Seguro Social, promulgada el 13 de enero de 1943 formaliza la creación del Instituto Mexicano del Seguro Social, como organismo público descentralizado con personalidad y patrimonio propio a cuyo cargo está la organización

y Administración del Seguro Social, considerando este como el instrumento básico de la Seguridad Social y que se establece como un servicio público de carácter nacional, sin perjuicio de los sistemas instituidos por otros ordenamientos.



ORGANIGRAMA DE OFICINAS DELEGACIONALES DEL IMMS EN TLAXCALA TLAXCALA

CONSEJO CONSULTIVO

PRENSA Y DIFUSION

DELEGADO REGIONAL

JEFATURA DE SERVICIOS ADMINISTRATIVOS

- OF DE PLANTILLAS
- OF DE OTORGACION DE N
- OF DE ATENCION AL PERSONAL
- OF DE DESARROLLO DEL PERSONAL
- OF DE CONTROL OPERATIVO
- OF DE SUBCOMISION MIXTA
- OF DE SERV DIVERSOS
- OF DE TRANSPORTES
- ARCHIVO CONCENTRACION
- OF DE TELECOMUNICACION
- AUDITORIO Y SALA AUDIOV
- SALA DE DESCANSO-COMIDA
- OF DE INTENDENCIA

DEPARTAMENTO DE ORGANIZACION

JEFATURA DE SERVICIOS MEDICOS

- MEDICINA DE TRABAJO
- SECCION DE ENFERMERIA
- LABORATORIO MEDICO
- MEDICINA PREVENTIVA
- PLASIFICACION FAMILIAR
- ODONTOLOGIA
- M.B.S. PLANEAR

JEFATURA DE SERVICIOS JURIDICOS

- INCORPORACIONES
- ASUNTOS LEGALES
- ASUNTOS LABORALES

JEFATURA DE CONTROL

- SISTEMATIZACION
- OPERACION DE CONTROL DE CAPTURA
- AUSENTIA INTRATA
- ACTIVIDAD INTRINSECA
- CONTROL CONTINUA DEL PERSONAL
- DEPARTAMENTO DE TESORERIA
- OF DE COMERCIO
- OF DE ALMACEN
- OF DE FINANZAS
- OF DE INVENTARIOS

JEFATURA DE SERVICIOS INSTITUCIONALES

- ORIENTACION Y ASESORIA
- DEPTO DE SERVICIOS TECNICOS
- DEPARTAMENTO DE PLANTACIONES SOCIALES
- COMUNICACION Y VIB
- OPERAIONES EN TIEMPO
- OF DE CALIFICACION
- MESA DE LA CONSULTACION
- TERAPIA ESPECIALIZADA
- BIENIO DE TRABAJO
- WATERGAS EL SECTORA
- COMANDACION ZA GUARDERIAS

JEFATURA DE SERVICIOS DE ASISTENCIA

- DEPARTAMENTO DE CONSERVACION
- DEPARTAMENTO DE SERVICIOS DE MANTENIMIENTO
- DEPARTAMENTO DE PROYECTOS
- DEPARTAMENTO DE INVESTIGACIONES

SERVIDOR QUE CONTIENE ASISTENCIA TECNICA DE MANTENIMIENTO

1- OFICINAS DEL DELEGADO.

2- JEFATURA DE SERVICIOS ADMINISTRATIVOS

- 2.1. DEPARTAMENTO DE RECURSOS HUMANOS
- 2.2. DEPARTAMENTO DE SERVICIOS GENERALES.
- 2.3. DEPARTAMENTO DE CONSERVACION.
- 2.4. DEPARTAMENTO DE ORGANIZACION.

3- JEFATURA DE SERVICIOS MEDICOS

4- JEFATURA DE SERVICIOS JURIDICOS

5- JEFATURA DE CONTROL.

- 5.1. DEPARTAMENTO DE SISTEMATIZACION.
- 5.2. DEPARTAMENTO DE AUDITORIA INTERNA.
- 5.3. DEPARTAMENTO DE AUDITORIA A PATRONES
- 5.4. DEPARTAMENTO DE CONTRALORIA DELEGACIONAL.
- 5.5. DEPARTAMENTO DE TESORERIA.

6- JEFATURA DE SERVICIOS INSTITUCIONALES

- 6.1. JEFATURA DE ORIENTACION Y QUEJAS
- 6.2. DEPARTAMENTO DE SERVICIOS TECNICOS.
- 6.3. DEPARTAMENTO DE PRESTACIONES SOCIALES.

OFICINAS DELEGACIONALES DE  
T L A X C A L A

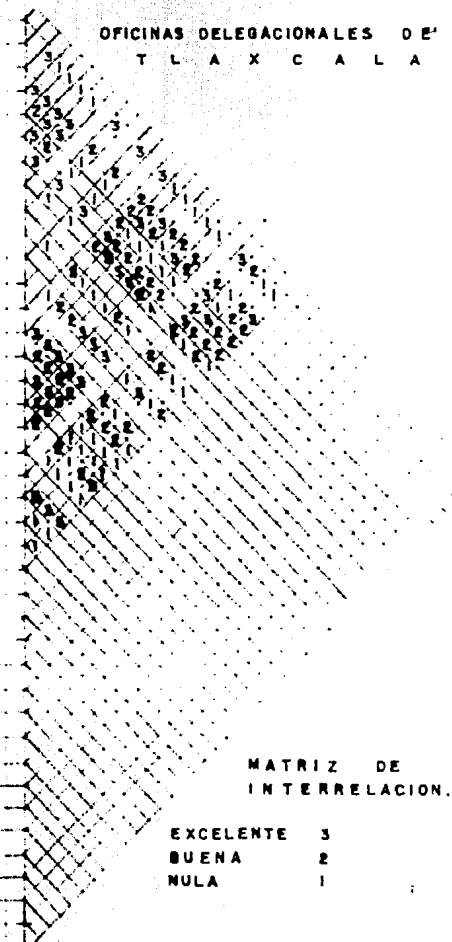

MATRIZ DE  
INTERRELACION.

EXCELENTE 3  
BUENA 2  
NULA 1

## GRAFOS

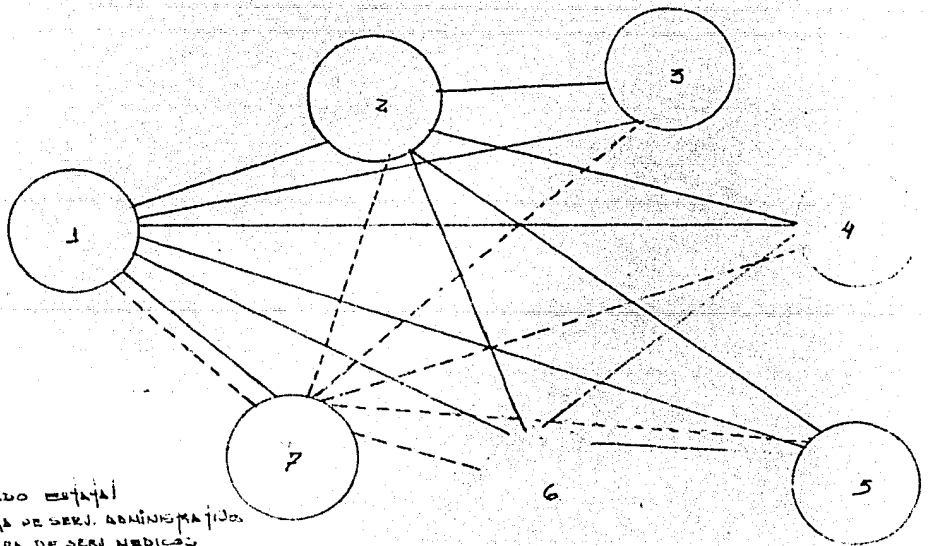

- DELEGADO ESTADAL
- JEFAURA DE SERU. ADMINISTRATIVOS
- JEFAURA DE SERU. MEDICOS
- JEFAURA DE SERU. JURIDICOS
- JEFAURA DE CONTROL
- JEFAURA DE SERU. INSTITUCIONALES
- JEFAURA DE SERU. CAPAS DE DESARROLLO.

PROGRAMA DE SERVICIOS DE OFICINAS DE SERVICIOS  
DEL INSTITUTO MEXICANO DEL SEGURO SOCIAL EN TLAXCALA

1.- OFICINAS DEL DELEGAO

1.1.- PRENSA Y DIFUSION

2.- JEFATURA DE SERVICIOS ADMINISTRATIVOS.

2.1.- DEPTO. DE RECURSOS ADMINISTRATIVOS

2.1.1.-OFICINAS DE PLANTILLAS

2.1.2. OFICINA DE DOTACION DE RECURSOS

2.1.3. OFICINA DE DOTACION AL PERSONAL

2.1.4. OFICINA DE DESARROLLO AL PERSONAL

2.1.5. OFICINA DE CONTROL OPERATIVO

2.1.6. OFICINA DE LA COMISION MIXTA DISCIPLINARIA

2.2.- DEPTO DE SERVICIOS GENERALES

2.2.1. OFICINA DE SERVICIOS DIVERSOS.

2.2.2. OFICINA DE TRANSPORTES

2.2.3. ARCHIVO DE CONCERNACION

2.2.4. OFICINA DE TELECOMUNICACIONES

2.2.5. AUDITORIO Y SALA AUDIOVISUAL

2.2.6. SALA DE DESCANSO DEL PERSONAL (COMEDOR)

2.2.7. OFICINA DE INTENDENCIA

2.3.0. DEPARTAMENTO DE ORGANIZACION

3.- JEFATURA DE SERVICIOS MEDICOS

3.1.1. SECCION MEDICA DEL TRABAJO

3.1.2. SECCION DE ENSEANZA

3.1.3. ASESORIA MEDICA

3.1.4. SECCION DE MEDICINA PREVENTIVA.

- 3.1.5. OFICINA DE FIANZAS DE FAMILIAR
- 3.1.6. OFICINA DE PROLOGIA
- 3.1.7. OFICINA DE I. S. S. COPIALAR

4.- JEFATURA DE SERVICIOS JURIDICOS

- 4.1.1. AREA DE INCOMPETENCIAS
- 4.1.2. AREA DE ASUNTOS LEGALES
- 4.1.3. AREA DE ASUNTOS LABORALES

5.- JEFATURA DE CONTROL

- 5.1.1. DEPARTAMENTO DE SISTEMATIZACION
- 5.1.2. AREA DE OPERACION
- 5.1.3. AREA DE CONTROL
- 5.1.4. AREA DE CAPTURA

5.2. DEPARTAMENTO DE AUDITORIA INTERNA

5.3. DEPARTAMENTO DE AUDITORIA A PATRONES

5.4. DEPARTAMENTO DE CONTABILIDAD DELEGACIONAL

- 5.4.1. OFICINA DE COSTOS PRESUPUESTOS E INVERSIONES
- 5.4.2. OFICINA DE OPERACION

5.5. DEPARTAMENTO DE TESORERIA

- 5.5.1. OFICINA DE CONVENIOS
- 5.5.2. OFICINA DE EMISIONES
- 5.5.3. OFICINA DE RECURSOS FINANCIEROS
- 5.5.4. OFICINA DE GARANTIAS

6.- JEFATURA DE SERVICIOS INSTITUCIONALES

- 6.1.1. OFICINA DE CREACION Y QUEJAS

- 6.2.0. DEPARTAMENTO DE SERVICIOS TECNICOS
- 6.2.1. OFICINA DE APLICACION Y VIGILANCIA
- 6.2.3. OFICINA DE VERIFICACION
- 6.2.3. OFICINA DE PRESTACION EN DINERO
- 6.2.4. MESA DE CONTROL DE LA INDUSTRIA DE LA CONSTRUCCION
- 6.2.5. NUEVA TARJETA DE AFILIACION

6.3.0. DEPARTAMENTO DE PRESTACIONES SOCIALES

- 6.3.1. OFICINA DE RIESGO DE TRABAJO
- 6.3.2. OFICINA DE EXTENSION DEL REGIMEN
- 6.3.3. COORDINACION DE GUARDAFRIAS

7.- JEFATURA DE SERVICIOS DE OBRAS Y ABASTECIMIENTOS

- 7.1. DEPARTAMENTO DE CONSERVACION
- 7.1.1. TALLERES DE MANEJAMIENTO
- 7.1.2. RESIDENCIA DE CONSERVACION
- 7.1.3. DEPARTAMENTO DE PROYECTOS

8.0.- SERVICIOS SANITARIOS PUBLICOS Y EMPLEADOS.

ESTRUCTURA ORGANICA DE LA DELEGACION DEL I. M. S. S.  
EN TLAXCALA TLAXCALA.

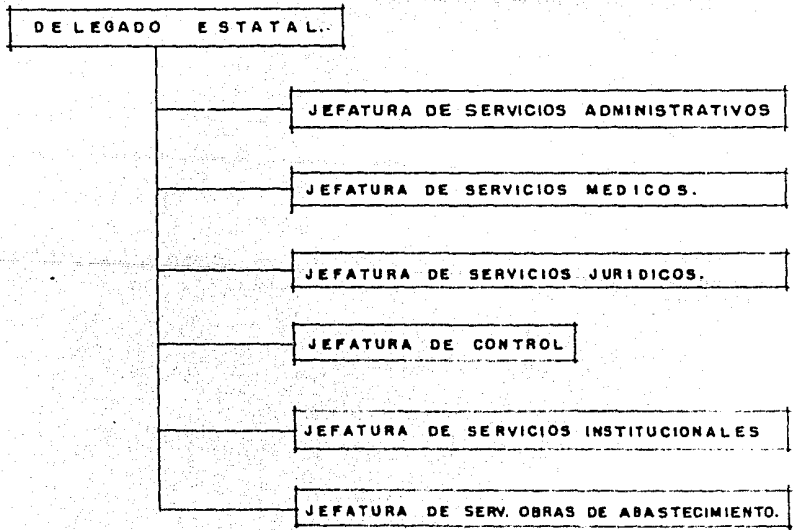

DESCRIPCIÓN DEL TERRENO

El terreno se encuentra ubicado en la zona nor-este de la ciudad de Tlaxcala Xicotencatl del lado donde se encuentran las Oficinas de la Secretaría de Educación Pública y la clínica del Instituto Mexicano del Seguro Social y la delegación Estatal de dicho Instituto.

Vía pública que da acceso al terreno es la Avenida Revolución continuación de el Boulevard Guillermo Valle que es una de las vías de importancia en la ciudad de Tlaxcala Xicotencatl en esta vía pasan los camiones suburbanos y los buses que dan comunicación a las demás zonas adyacentes a Tlaxcala de Xicotencatl.

El terreno cuenta con los siguientes servicios de Infraestructura.

Cables de luz eléctrica para casa voltaje 125 watts de -- carga.

Cables de alta tensión (que pasan al otro lado de la Avenida)

Cables de telegrafo y telefono que pasan frente del terreno propuesto

Poste de luz pública pasan en el camallón de la Avenida revolución.

El drenaje pasa por la avenida revolución.

El terreno.- El terreno cuenta con una pendiente del -- 15% encontrándose la parte más alta al sur-oeste y la más baja en la Av. Revolución al nor-este.

Sus colindancias son registradas de la siguiente manera:

Al noreste se encuentra la Av. revolución

Al sureste se encuentra un muro de los muros la cual da a la calle que sube hacia a casas de nivel medio.

Al suroeste colinda con el cerro y

Al suroeste colinda con casas de nivel medio

El terreno es excelente en su comunicación en su infraestructura y la facilidad para ser llevada al terreno en el



cerca de la clinica del Instituto Mexicano del Seguro Social  
a la cual le dará los servicios adecuados.

av que viene  
del centro de  
Tlaxcala de  
Xicotencatl.

cerro tere  
hele Chieutempan

av. 20 de  
Noviembre

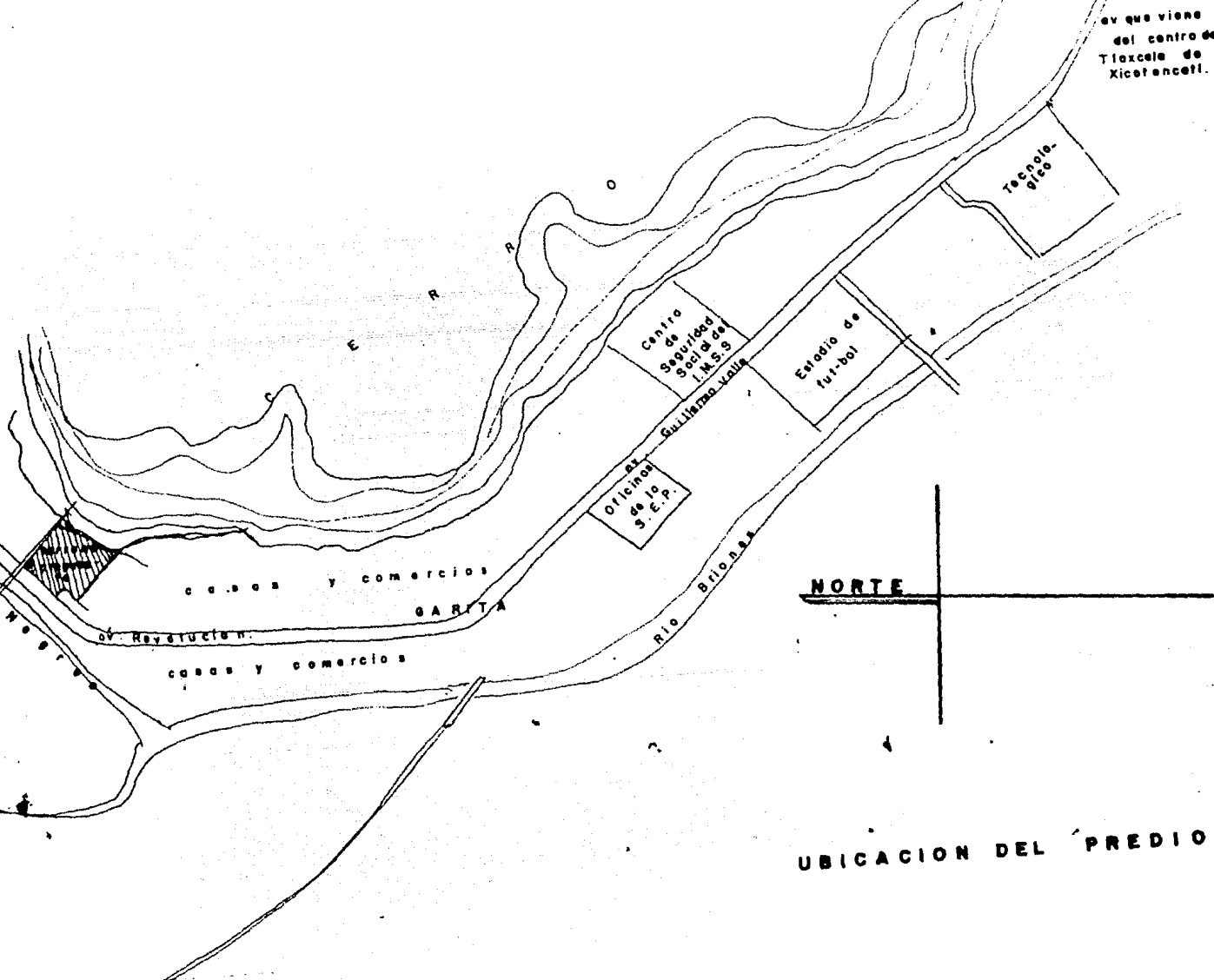

NORTE

UBICACION DEL PREDIO

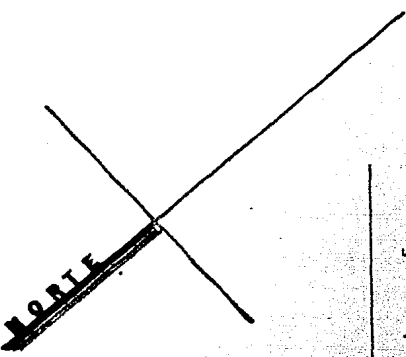

CASA DE NIVEL  
M E D I O

E  
J  
J  
A  
C

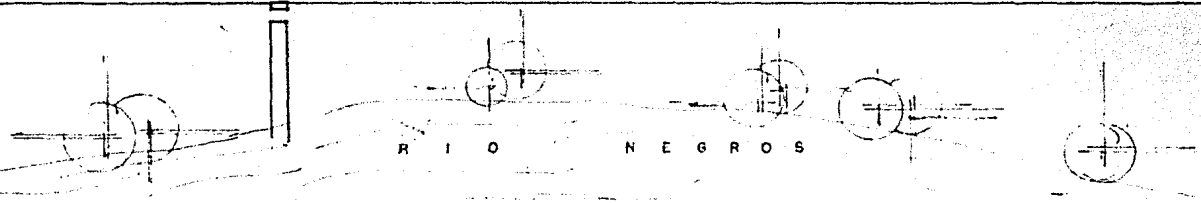
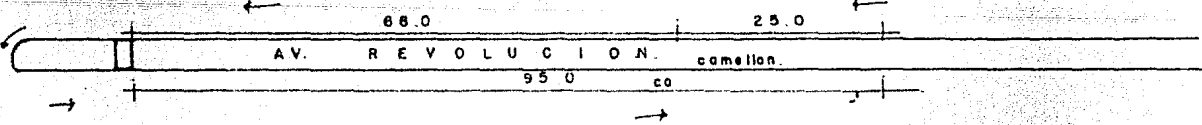
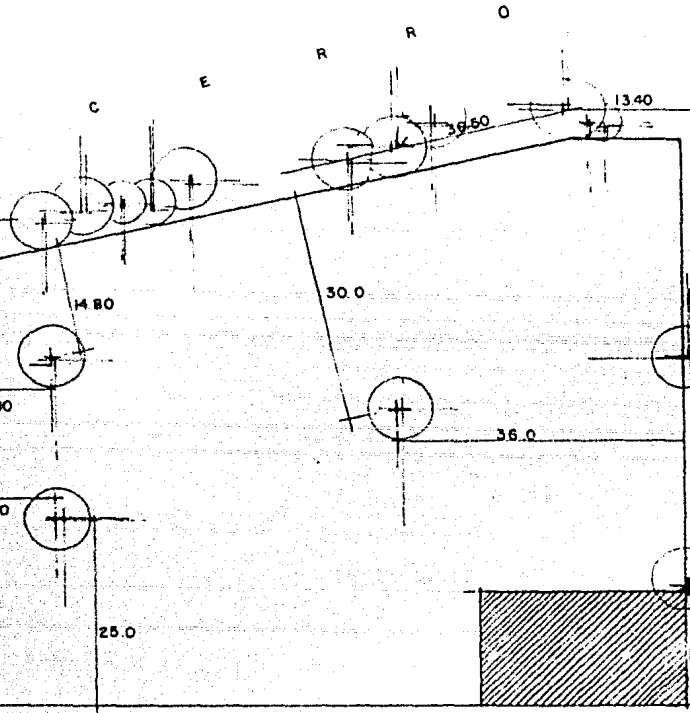

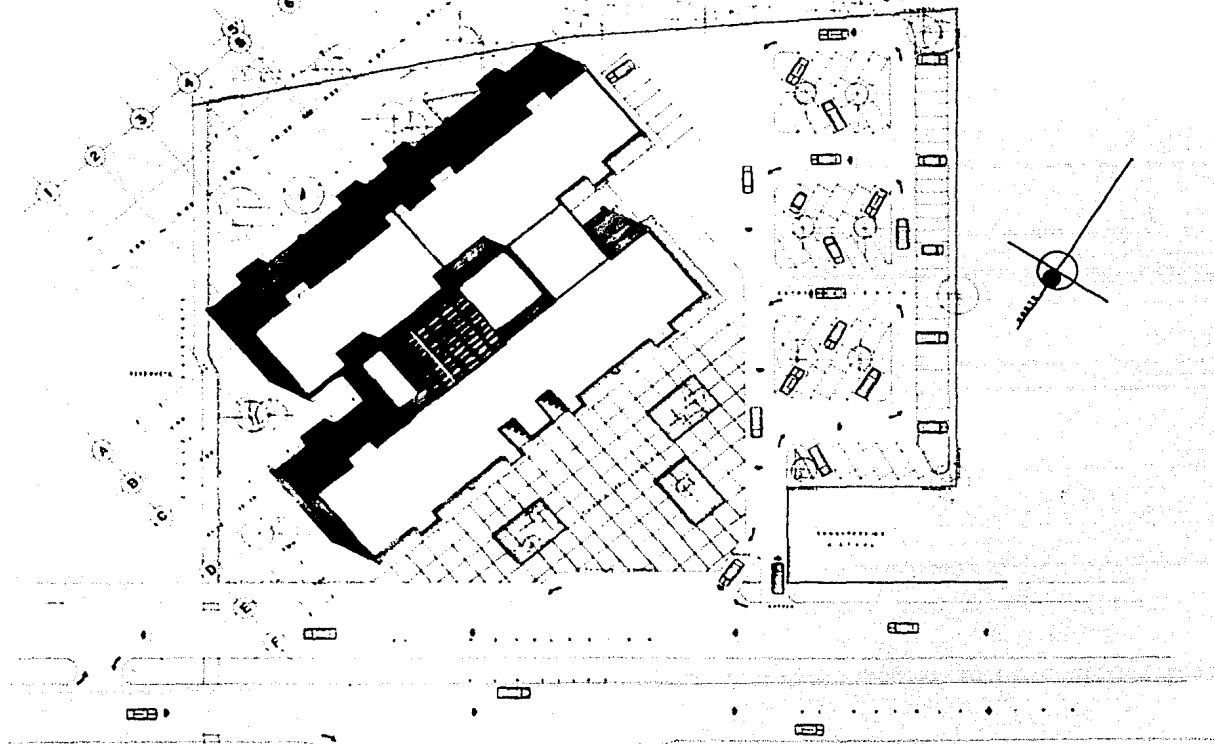

PLANTA DE CONJUNTO

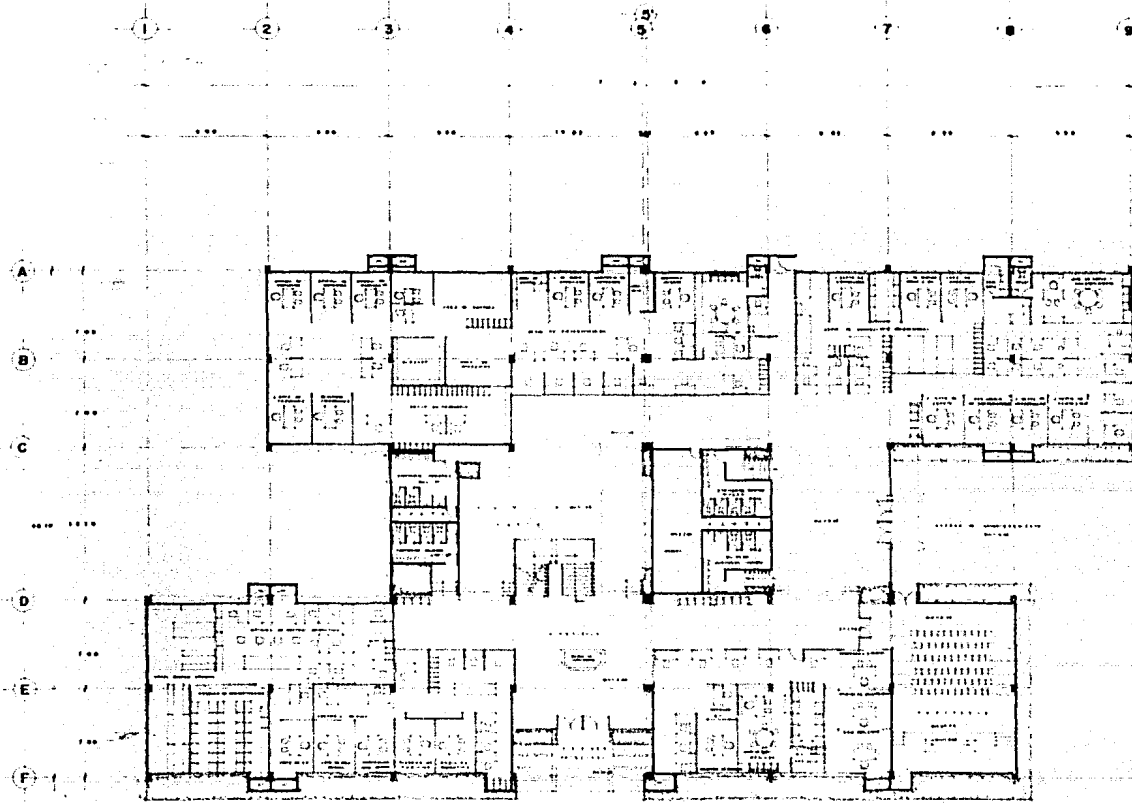

PLANTA BAJA

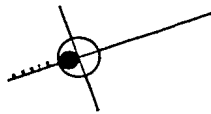

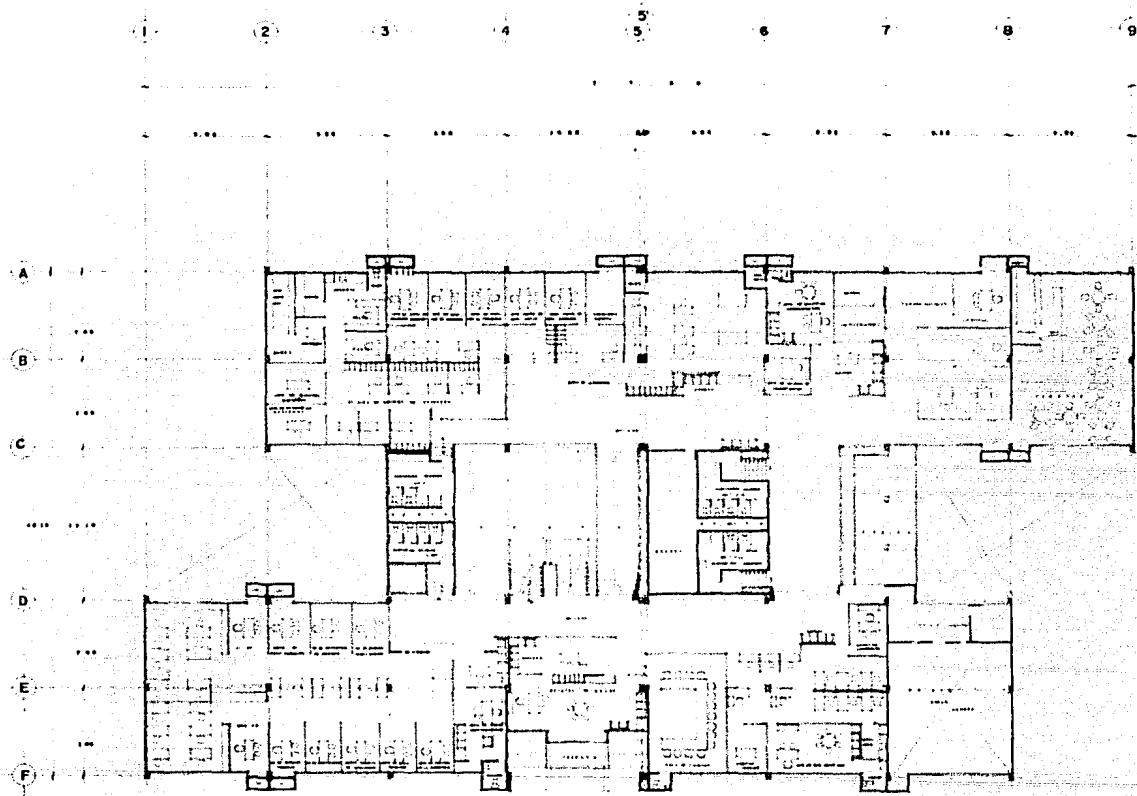

PLANTA ALTA

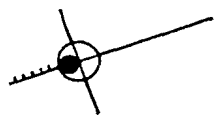

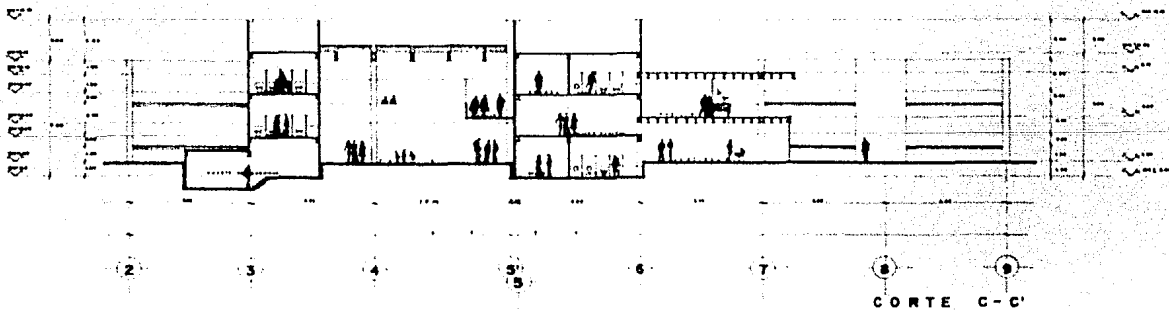
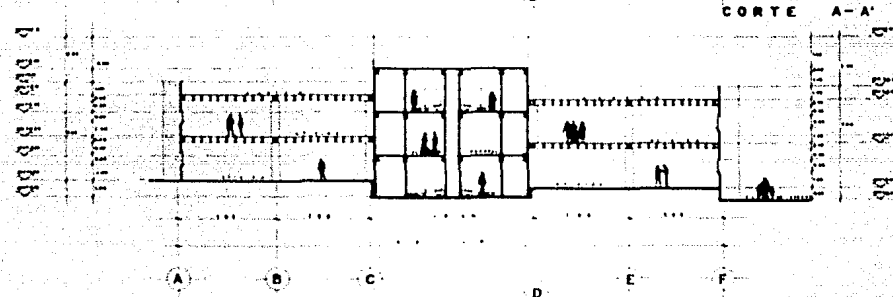
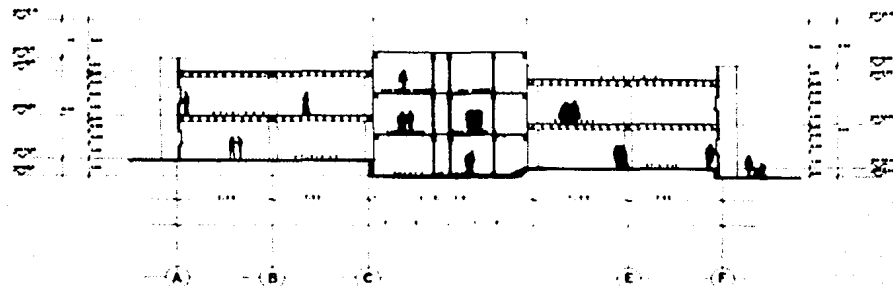

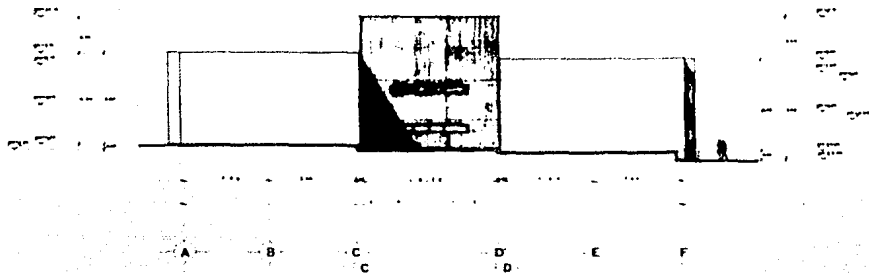

FACHADA LATERAL NOR-ORIENTE

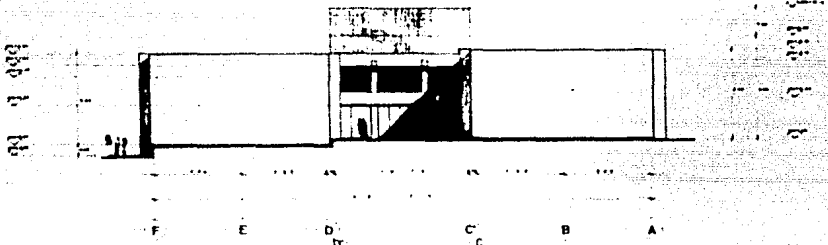

FACHADA LATERAL SUR-PONIENTE

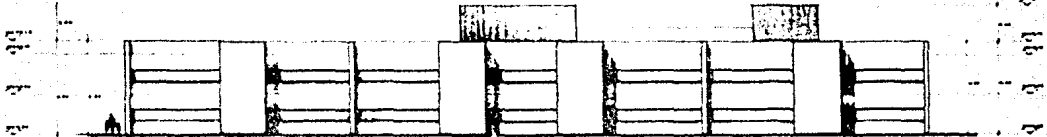

FACHADA POSTERIOR SUR-ORIENTE

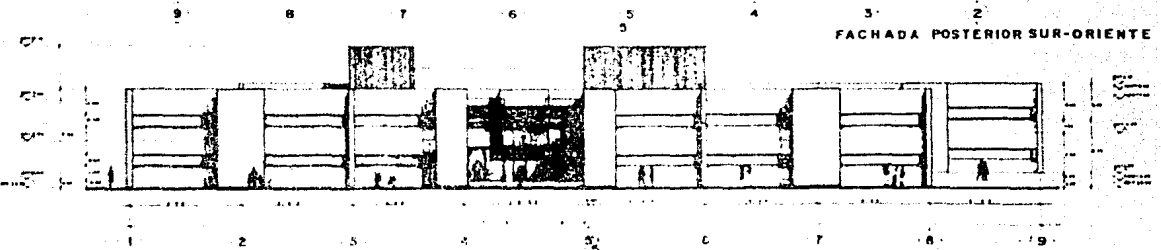



CORTE 1

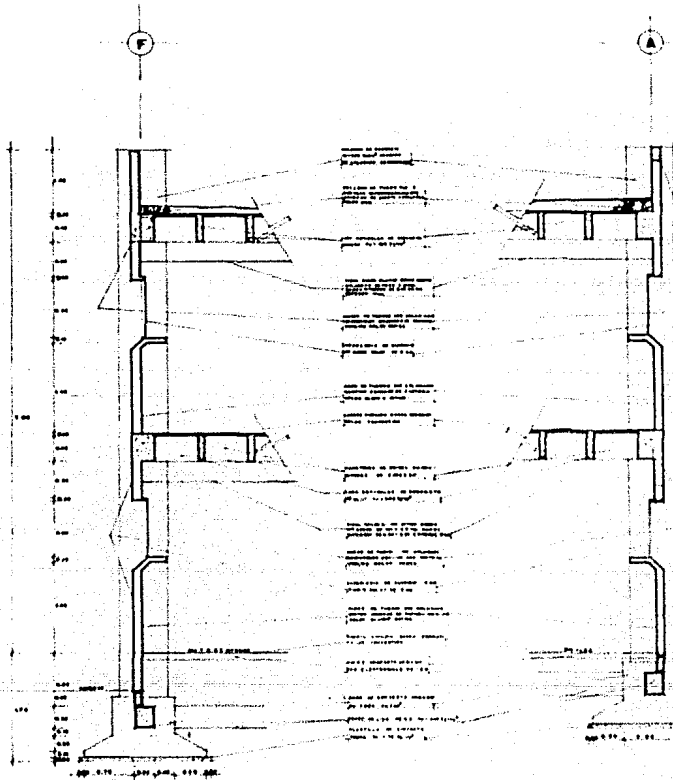

CORTE 2

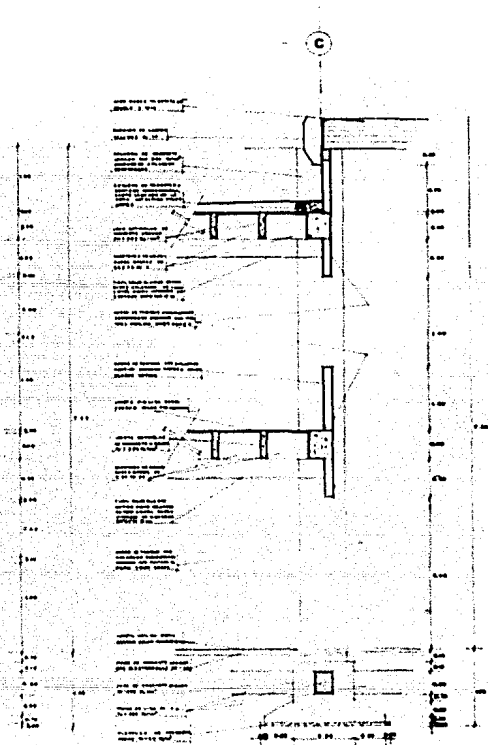

CORTE 3

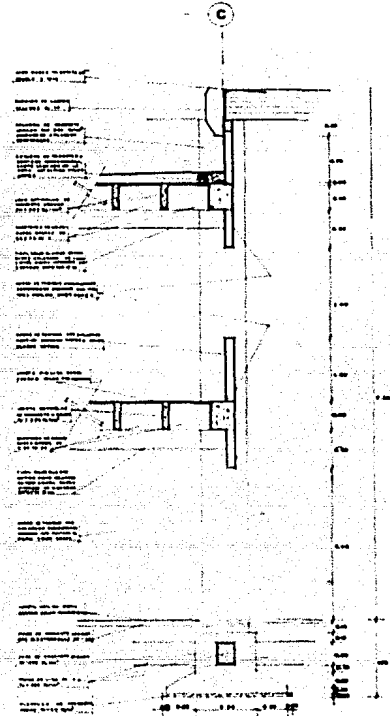

DELEGACION ESTATAL DEL IMSS EN TLAXCALA TLAXCALA

FACULTAD DE ARQUITECTURA



INSTITUCION NACIONAL DE INVESTIGACIONES Y ENSEÑANZA

JOSE BALAZAR LABA  
7 4 3 0 0 0 5

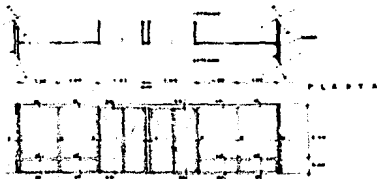

ALZADO

PUERTA DE ACCESO

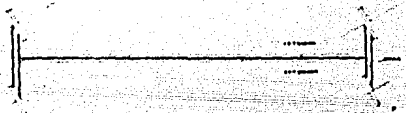

PLANTA

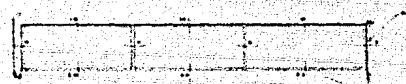

ALZADO

VENTANA TIPO EN FACHADA

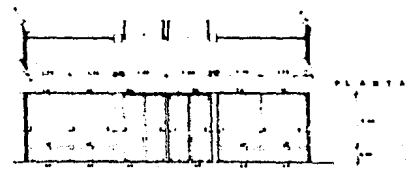

PLANTA

ALZADO

PUERTA DE ACCESO DE ESTACIONAMIENTO



PLANTA

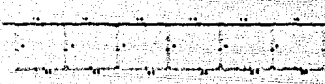

ALZADO

VENTANA EN FACHADA

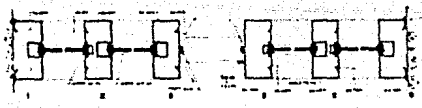

CORTE HORIZONTAL

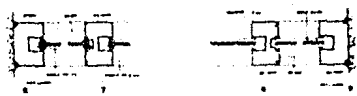

CORTE HORIZONTAL

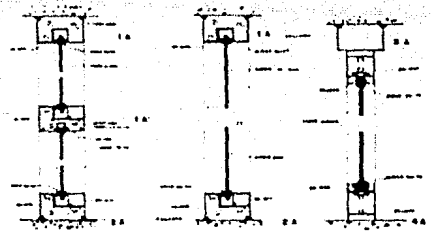

CORTE VERTICAL

	<b>DELEGACION ESTATAL DEL IMSS EN TLAXCALA TLAXCALA</b>		
	FACULTAD DE ARQUITECTURA		
	JOSE BALDEAR LOPEZ		

1 2 3 4 5 6 7 8 9

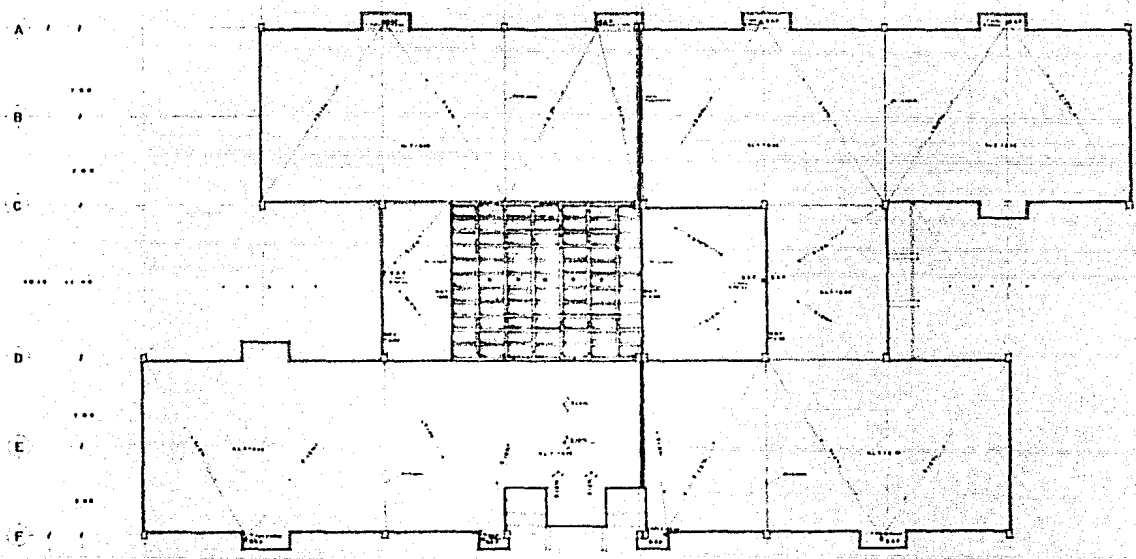

PLANTA AZOTEA

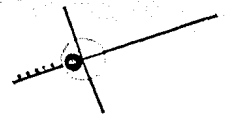

SIMBOLOGIA	
—	Columna de acero
—	Columna de concreto
—	Columna de acero
—	Columna de concreto
—	Columna de acero
—	Columna de concreto
—	Columna de acero
—	Columna de concreto

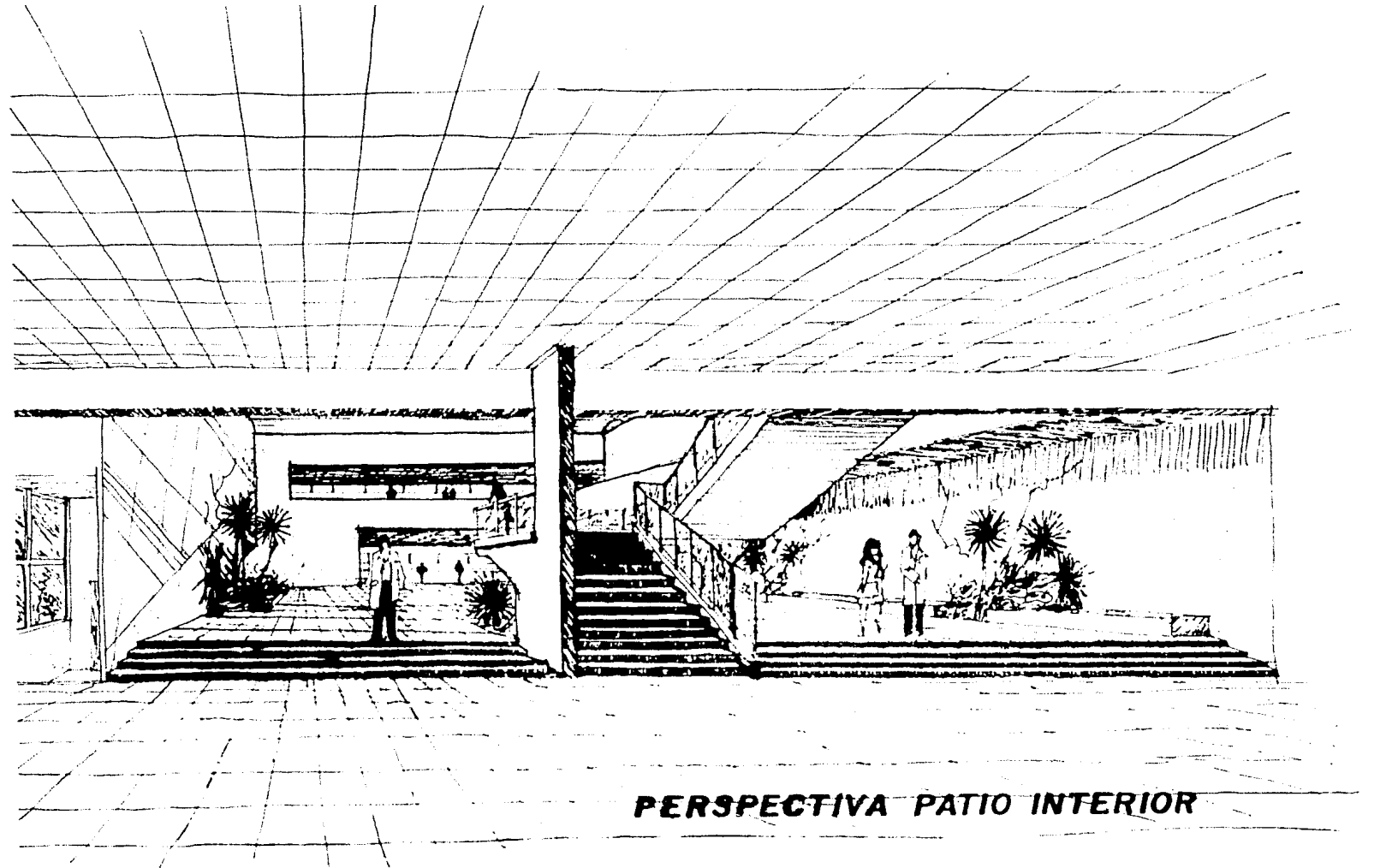

**PERSPECTIVA PATIO INTERIOR**

**DELEGACION ESTATAL DEL IMSS EN TLAXCALA TLAXCALA**

**FACULTAD DE ARQUITECTURA**

J.S.L.

JOSÉ SALAZAR LARA  
7 4 1 6 6 6 4 5

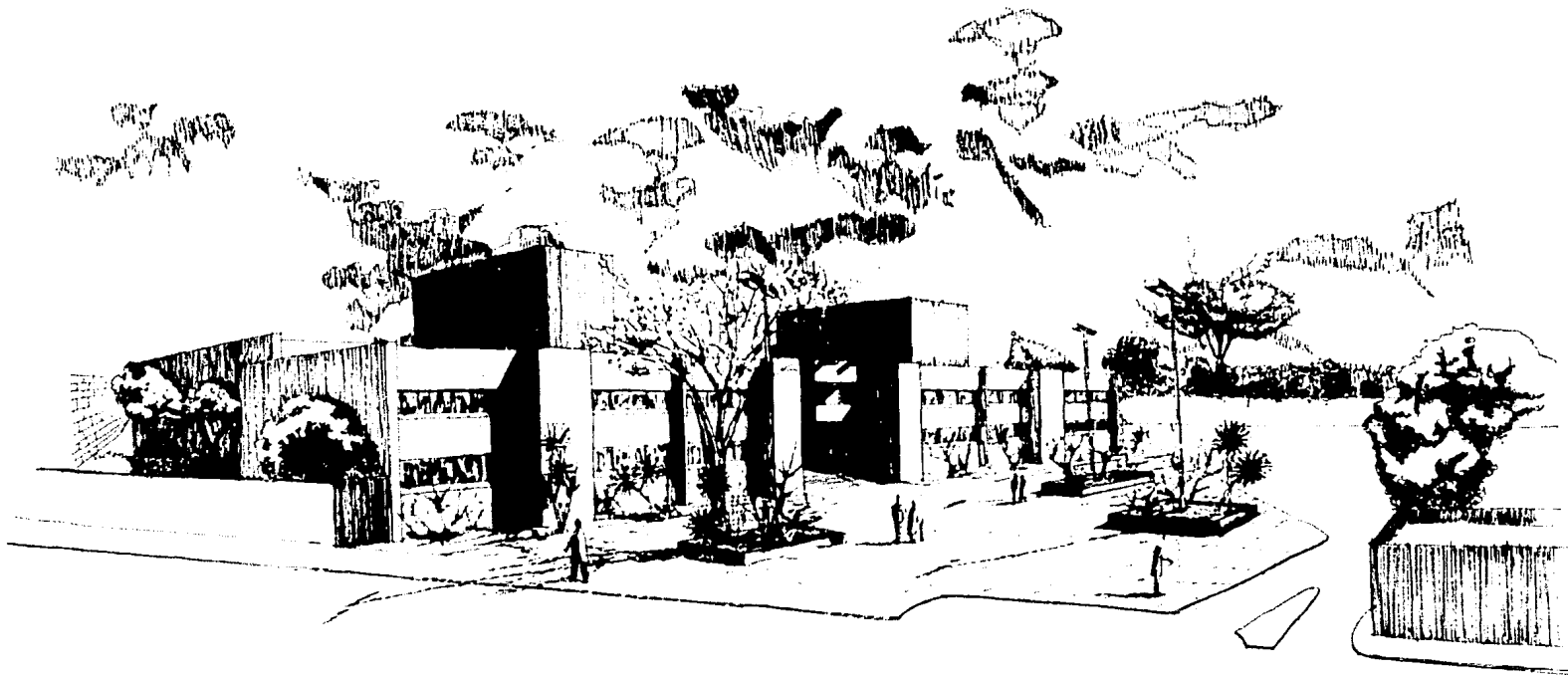

PERSPECTIVA DE CONJUNTO

DELEGACION ESTATAL DEL IMSS EN TLAXCALA TLAXCALA

FACULTAD DE ARQUITECTURA



IN REVOLUCION - TLAXCALA - IN BIENESTAR

JOSE SALAZAR LARA  
7 4 2 8 8 6 6 - 5